



IIFEA
INSTITUTO DE INFRAESTRUCTURA
FÍSICA EDUCATIVA DEL ESTADO
DE AGUASCALIENTES

Contigo al 100

Introducción

Introducción

El Instituto de Infraestructura Física Educativa del Estado de Aguascalientes recibió durante el ejercicio 2018, Recursos Estatales para la operación de la Entidad y Recursos Federales FAM Ordinario y FAM Potenciado, para la operación del programa “Escuelas al CIEN”.

En términos del Artículo Décimo Transitorio de la Ley General de Infraestructura Física Educativa, se crea el Instituto de Infraestructura Física Educativa del Estado de Aguascalientes, como un organismo público descentralizado de la Administración Pública Estatal, con personalidad jurídica, patrimonio propio y autonomía técnica y de gestión para el cumplimiento de sus objetivos y el ejercicio de sus facultades. Creado mediante el decreto expedido por el poder Ejecutivo Estatal, publicado en el periódico oficial el 22 de octubre de 2015.

El Instituto tendrá por objeto:

- I. Formular, dirigir, operar, administrar, regular, erigir y evaluar la construcción, equipamiento, mantenimiento, rehabilitación, reforzamiento, reconstrucción, modernización y habilitación de inmuebles e instalaciones educativas al servicio del Sistema Educativo Estatal;
- II. Fungir como un organismo con capacidad normativa, de coordinación con el Instituto Nacional de la Infraestructura Física Educativa, de consultoría y Certificación de la calidad de la Infraestructura Física Educativa del Estado, en términos de esta Ley, la Ley de Educación del Estado de Aguascalientes y demás disposiciones aplicables;
- III. Establecer lineamientos para que la Infraestructura Física Educativa del Estado, cumpla con los requisitos de calidad, seguridad, funcionalidad, oportunidad, equidad, sustentabilidad y pertinencia, de acuerdo con la política educativa determinada por el Estado, con base en lo establecido en esta Ley y los programas educativos estatales; y
- IV. Actuar como una instancia asesora en materia de prevención y atención de daños ocasionados por desastres naturales, tecnológicos o humanos en el sector educativo.
Para cumplir su objeto, el Instituto regulará la Infraestructura Física Educativa del Sistema Educativo Estatal, bajo los siguientes lineamientos generales:
 - I. Lo relativo a la construcción, equipamiento, mantenimiento, rehabilitación, reforzamiento, reconstrucción, modernización y habilitación de inmuebles e instalaciones destinados al servicio del Sistema Educativo Estatal;
 - II. La creación de programas en áreas de Certificación, evaluación y capacitación, dentro de las líneas que comprenden procesos constructivos, administración de programas, innovación en la gestión pública, desarrollo humano, informática y de asesoría técnica en el área de proyectos, peritajes, diagnósticos técnicos y servicios relacionados con la materia;
 - III. La participación en los procesos de planeación, para que los recursos se apliquen con pertinencia;



- IV. La creación de mecanismos que permitan prevenir y dar respuesta a las contingencias derivadas de desastres naturales, en la Infraestructura Física Educativa estatal; y
- V. La promoción y coordinación de acciones que propicien la optimización de recursos, la homologación de procesos en los casos procedentes, así como la participación y la toma de decisiones conjuntas de las instituciones públicas del Estado y sus Municipios y, en su caso, del Gobierno Federal, además del sector social.

Se presentan los Estados Financieros del Instituto de Infraestructura Física Educativa del Estado de Aguascalientes, con la finalidad de proporcionar información financiera a la ciudadanía en general, con ello se busca transparentar el uso de los recursos públicos y mostrar los aspectos económicos y financieros más relevantes que influyeron en la Entidad durante el ejercicio 2019.





IIFEA
INSTITUTO DE INFRAESTRUCTURA
FÍSICA EDUCATIVA DEL ESTADO
DE AGUASCALIENTES

Contigo al 100

Contable

CUENTA PÚBLICA
INSTITUTO DE INFRAESTRUCTURA FÍSICA EDUCATIVA
DEL ESTADO DE AGUASCALIENTES

2019

ENTE PÚBLICO: INSTITUTO DE INFRAESTRUCTURA FÍSICA EDUCATIVA DEL ESTADO DE AGUASCALIENTES

CONCEPTO	Año		CONCEPTO	Año	
	2019	2018		2019	2018
ACTIVO			PASIVO		
<i>Activo Circulante</i>			<i>Pasivo Circulante</i>		
Efectivo y Equivalentes	171,155,911	156,526,941	Cuentas por Pagar a Corto Plazo	14,890,396	10,031,896
Derechos a Recibir Efectivo o Equivalentes	986,756	7,503	Documentos por Pagar a Corto Plazo	0	0
Derechos a Recibir Bienes o Servicios	15,154,531	33,112,242	Porción a Corto Plazo de la Deuda Pública a Largo Plazo	0	0
Inventarios	0	0	Títulos y Valores a Corto Plazo	0	0
Almacenes	0	0	Pasivos Diferidos a Corto Plazo	0	0
Estimación por Pérdida o Deterioro de Activos Circulantes	0	0	Fondos y Bienes de Terceros en Garantía y/o Administración a Corto Plazo	161,101,465	218,164,252
Otros Activos Circulantes	160,881,805	210,451,617	Provisiones a Corto Plazo	0	0
Total de Activos Circulantes	348,179,002	400,098,304	Otros Pasivos a Corto Plazo	0	0
			Total de Pasivos Circulantes	175,991,861	228,196,149
<i>Activo No Circulante</i>			<i>Pasivo No Circulante</i>		
Inversiones Financieras a Largo Plazo	0	0	Cuentas por Pagar a Largo Plazo	0	0
Derechos a Recibir Efectivo o Equivalentes a Largo Plazo	0	0	Documentos por Pagar a Largo Plazo	0	0
Bienes Inmuebles, Infraestructura y Construcciones en Proceso	235,009,238	274,289,169	Deuda Pública a Largo Plazo	0	0
Bienes Muebles	30,251,433	18,029,705	Pasivos Diferidos a Largo Plazo	0	0
Activos Intangibles	627,096	309,473	Fondos y Bienes de Terceros en Garantía y/o en Administración a Largo Plazo	0	0
Depreciación, Deterioro y Amortización Acumulada de Bienes	-2,644,557	-2,644,557	Provisiones a Largo Plazo	0	0
Activos Diferidos	0	0	Total de Pasivos No Circulantes	0	0
Estimación por Pérdida o Deterioro de Activos no Circulantes	0	0	Total del Pasivo	175,991,861	228,196,149
Otros Activos no Circulantes	0	0	HACIENDA PÚBLICA/ PATRIMONIO		
Total de Activos No Circulantes	263,243,210	289,983,790	<i>Hacienda Pública/Patrimonio Contribuido</i>	0	0
Total del Activo	611,422,213	690,082,094	Aportaciones	0	0
			Donaciones de Capital	0	0
			Actualización de la Hacienda Pública / Patrimonio	0	0
			Hacienda Pública/Patrimonio Generado	435,430,352	461,885,946
			Resultados del Ejercicio (Ahorro / Desahorro)	196,410,726	228,563,286
			Resultados de Ejercicios Anteriores	461,885,946	233,322,659
			Revalúos	0	0
			Reservas	0	0
			Rectificaciones de Resultados de Ejercicios Anteriores	-222,866,320	0
			Exceso o Insuficiencia en la Actualización de la Hacienda Pública/Patrimonio	0	0
			Resultado por Posición Monetaria	0	0
			Resultado por Tenencia de Activos no Monetarios	0	0
			Total Hacienda Pública/ Patrimonio	435,430,352	461,885,946
			Total del Pasivo y Hacienda Pública / Patrimonio	611,422,213	690,082,094

Bajo protesta de decir verdad declaramos que los Estados Financieros y sus Notas son razonablemente correctos y responsabilidad del emisor

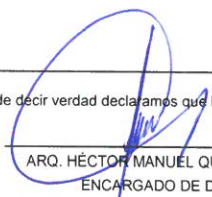

 ARQ. HÉCTOR MANUEL QUEZADA DELGADO
 ENCARGADO DE DESPACHO.
 COORDINADOR GENERAL TÉCNICO DEL IFEA

 LIC. SANDRA MONTSERRAT FERNANDEZ ROMO
 DIRECTOR DE ADMINISTRACION Y FINANZAS

EN REFERENCIA AL CAPITULO V: AUSENCIAS Y SUPLENCIAS DE LOS SERVIDORES
 PÚBLICOS DEL INSTITUTO SEGÚN ARTÍCULO 23 DEL REGLAMENTO DEL IFEA.

Concepto	2019	2018	Concepto	2019	2018
INGRESOS Y OTROS BENEFICIOS			GASTOS Y OTRAS PÉRDIDAS		
Ingresos de la Gestión	1,000,652	3,490,247	Gastos de Funcionamiento	33,333,043	27,680,449
Impuestos	0	0	Servicios Personales	25,613,155	22,741,662
Cuotas y Aportaciones de Seguridad Social	0	0	Materiales y Suministros	954,947	1,382,812
Contribuciones de Mejoras	0	0	Servicios Generales	6,764,941	3,555,976
Derechos	0	0			
Productos	0	0	Transferencia, Asignaciones, Subsidios y Otras Ayudas	20,790,047	20,466,887
Aprovechamientos	0	0	Transferencias Internas y Asignaciones al Sector Público	20,790,047	0
Ingresos por Venta de Bienes y Prestación de Servicios	1,000,652	3,490,247	Transferencias al Resto del Sector Público	0	20,466,887
			Subsidios y Subvenciones	0	0
			Ayudas Sociales	0	0
Participaciones, Aportaciones, Convenios, Incentivos Derivados de la Colaboración Fiscal, Fondos Distintos de Aportaciones, Transferencias, Asignaciones, Subsidios y Subvenciones, y Pensiones y Jubilaciones	281,044,287	264,538,400	Pensiones y Jubilaciones	0	0
Participaciones, Aportaciones, Convenios, Incentivos Derivados de la Colaboración Fiscal, Fondos Distintos de Aportaciones	277,927,287	264,538,400	Transferencias a Fideicomisos, Mandatos y Contratos Análogos	0	0
Transferencias, Asignaciones, Subsidios y Subvenciones, y Pensiones y Jubilaciones	3,117,000	0	Transferencias a la Seguridad Social	0	0
			Donativos	0	0
Otros Ingresos y Beneficios	289,921	11,046,216	Transferencias al Exterior	0	0
Ingresos Financieros	61,473	11,042,597			
Incremento por Variación de Inventarios	0	0	Participaciones y Aportaciones	0	0
Disminución del Exceso de Estimaciones por Pérdida o Deterioro u Obsolescencia	0	0	Participaciones	0	0
Disminución del Exceso de Provisiones	0	0	Aportaciones	0	0
Otros Ingresos y Beneficios Varios	228,447	3,619	Convenios	0	0
Total de Ingresos y Otros Beneficios	282,334,860	279,074,863	Intereses, Comisiones y Otros Gastos de la Deuda Pública	0	0
			Intereses de la Deuda Pública	0	0
			Comisiones de la Deuda Pública	0	0
			Gastos de la Deuda Pública	0	0
			Costo por Coberturas	0	0
			Apoyos Financieros	0	0
			Otros Gastos y Pérdidas Extraordinarias	0	2,364,241
			Estimaciones, Depreciaciones, Deterioros, Obsolescencia y Amortizaciones	0	2,364,241
			Provisiones	0	0
			Disminución de Inventarios	0	0
			Aumento por Insuficiencia de Estimaciones por Pérdida o Deterioro y Obsolescencia	0	0
			Aumento por Insuficiencia de Provisiones	0	0
			Otros Gastos	0	0
			Inversión Pública	31,801,044	0
			Inversión Pública no Capitalizable	31,801,044	0
			Total de Gastos y Otras Pérdidas	85,924,134	50,511,576
			Resultados del Ejercicio (Ahorro/Desahorro)	196,410,726	228,563,286

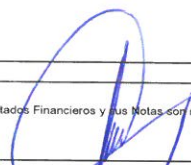
Bajo protesta de decir verdad declaramos que los Estados Financieros y sus Notas son razonablemente correctos y responsabilidad del emisor

 ARQ. HÉCTOR MANUEL QUEZADA DELGADO
 ENCARGADO DE DESPACHO.

COORDINADOR GENERAL TÉCNICO DEL IIFEA
 EN REFERENCIA AL CAPITULO V, AUSENCIAS Y SUPLENCIAS DE LOS SERVIDORES
 PÚBLICOS DEL INSTITUTO SEGÚN ARTÍCULO 23 DEL REGLAMENTO DEL IIFEA.

 LIC. SANDRA MONTSERRAT FERNANDEZ ROMO
 DIRECTOR DE ADMINISTRACION Y FINANZAS

ENTE PÚBLICO: INSTITUTO DE INFRAESTRUCTURA FÍSICA EDUCATIVA DEL ESTADO DE AGUASCALIENTES

Concepto	Hacienda Pública/Patrimonio Contribuido	Hacienda Pública/Patrimonio Generado de Ejercicios Anteriores	Hacienda Pública/Patrimonio Generado del Ejercicio	Exceso o Insuficiencia en la Actualización de la Hacienda Pública / Patrimonio	TOTAL
HACIENDA PÚBLICA/PATRIMONIO CONTRIBUIDO NETO 2018	0				0
Aportaciones	0				0
Donaciones de Capital	0				0
Actualización de la Hacienda Pública/Patrimonio	0				0
HACIENDA PÚBLICA /PATRIMONIO GENERADO NETO 2018		233,322,659	228,563,286		461,885,946
Resultados del Ejercicio (Ahorro/Desahorro)			228,563,286		228,563,286
Resultados de Ejercicios Anteriores		233,322,659			233,322,659
Revalúos		0		0	0
Reservas		0			0
Rectificaciones de Resultados de Ejercicios Anteriores		0			0
EXCESO O INSUFICIENCIA EN LA ACTUALIZACIÓN DE LA HACIENDA PÚBLICA/ PATRIMONIO NETO 2018				0	0
Resultado por Posición Monetaria				0	0
Resultado por Tenencia de Activos no Monetarios				0	0
HACIENDA PÚBLICA / PATRIMONIO NETO FINAL 2018	0	233,322,659	228,563,286	0	461,885,946
CAMBIOS EN LA HACIENDA PÚBLICA/PATRIMONIO CONTRIBUIDO NETO 2019	0				0
Aportaciones	0				0
Donaciones de Capital	0				0
Actualización de la Hacienda Pública/Patrimonio	0				0
VARIACIONES DE LA HACIENDA PÚBLICA / PATRIMONIO GENERADO NETO 2019		228,563,286	-255,018,881		-26,455,594
Resultados del Ejercicio (Ahorro/Desahorro)			196,410,726		196,410,726
Resultados de Ejercicios Anteriores		228,563,286	-228,563,286		0
Revalúos		0	0	0	0
Reservas		0	0		0
Rectificaciones de Resultados de Ejercicios Anteriores			-222,866,320		-222,866,320
CAMBIOS EN EL EXCESO O INSUFICIENCIA EN LA ACTUALIZACIÓN DE LA HACIENDA PÚBLICA/ PATRIMONIO NETO 2019				0	0
Resultado por Posición Monetaria				0	0
Resultado por Tenencia de Activos no Monetarios				0	0
HACIENDA PÚBLICA / PATRIMONIO NETO FINAL 2019	0	461,885,946	-26,455,594	0	435,430,352

Bajo protesta de decir verdad declaramos que los Estados Financieros y sus Notas son razonablemente correctos y responsabilidad del emisor

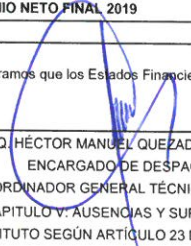
 ARQ. HÉCTOR MANUEL QUEZADA DELGADO
 ENCARGADO DE DESPACHO.
 COORDINADOR GENERAL TÉCNICO DEL IIFEA

 LIC. SANDRA MONTSERRAT FERNÁNDEZ ROMO
 DIRECTOR DE ADMINISTRACIÓN Y FINANZAS

EN REFERENCIA AL CAPÍTULO V. AUSENCIAS Y SUPLENCIAS DE LOS SERVIDORES PÚBLICOS DEL INSTITUTO SEGÚN ARTÍCULO 23 DEL REGLAMENTO DEL IIFEA.

Cuenta Pública 2019
Estado de Cambios en la Situación Financiera
Del 1 de Enero al 31 de Diciembre de 2019
(Pesos)

ENTE PÚBLICO: INSTITUTO DE INFRAESTRUCTURA FÍSICA EDUCATIVA DEL ESTADO DE AGUASCALIENTES

Concepto	Origen	Aplicación	Concepto	Origen	Aplicación
ACTIVO	78,659,881	0	PASIVO	0	52,204,287
Activo Circulante	51,919,302	0	Pasivo Circulante	0	52,204,287
Efectivo y Equivalentes	0	14,628,969	Cuentas por Pagar a Corto Plazo	4,858,500	0
Derechos a Recibir Efectivo o Equivalentes	0	979,253	Documentos por Pagar a Corto Plazo	0	0
Derechos a Recibir Bienes o Servicios	17,957,711	0	Porción a Corto Plazo de la Deuda Pública a Largo Plazo	0	0
Inventarios	0	0	Títulos y Valores a Corto Plazo	0	0
Almacenes	0	0	Pasivos Diferidos a Corto Plazo	0	0
Estimación por Pérdida o Deterioro de Activos Circulantes	0	0	Fondos y Bienes de Terceros en Garantía y/o Administración a Corto Plazo	0	57,062,787
Otros Activos Circulantes	49,569,812	0	Provisiones a Corto Plazo	0	0
Activo No Circulante	26,740,580	0	Otros Pasivos a Corto Plazo	0	0
Inversiones Financieras a Largo Plazo	0	0	Pasivo No Circulante	0	0
Derechos a Recibir Efectivo o Equivalentes a Largo Plazo	0	0	Cuentas por Pagar a Largo Plazo	0	0
Bienes Inmuebles, Infraestructura y Construcciones en Proceso	39,279,931	0	Documentos por Pagar a Largo Plazo	0	0
Bienes Muebles	0	12,221,728	Deuda Pública a Largo Plazo	0	0
Activos Intangibles	0	317,623	Pasivos Diferidos a Largo Plazo	0	0
Depreciación, Deterioro y Amortización Acumulada de Bienes	0	0	Fondos y Bienes de Terceros en Garantía y/o en Administración a Largo Plazo	0	0
Activos Diferidos	0	0	Provisiones a Largo Plazo	0	0
Estimación por Pérdida o Deterioro de Activos no Circulantes	0	0			
Otros Activos no Circulantes	0	0	HACIENDA PÚBLICA/ PATRIMONIO	0	26,455,594
			Hacienda Pública/Patrimonio Contribuido	0	0
			Aportaciones	0	0
			Donaciones de Capital	0	0
			Actualización de la Hacienda Pública / Patrimonio	0	0
			Hacienda Pública/Patrimonio Generado	0	26,455,594
			Resultados del Ejercicio (Ahorro / Desahorro)	0	32,152,560
			Resultados de Ejercicios Anteriores	228,563,286	0
			Revalúos	0	0
			Reservas	0	0
			Rectificaciones de Resultados de Ejercicios Anteriores	0	222,866,320
			Exceso o Insuficiencia en la Actualización de la Hacienda Pública/Patrimonio	0	0
			Resultado por Posición Monetaria	0	0
			Resultado por Tenencia de Activos no Monetarios	0	0

Bajo protesta de decir verdad declaramos que los Estados Financieros y sus Notas son razonablemente correctos y responsabilidad del emisor

ARQ. HÉCTOR MANUEL QUEZADA DELGADO
ENCARGADO DE DESPACHO.
COORDINADOR GENERAL TÉCNICO DEL IIFEA

LIC. SANDRA MONTSERRAT FERNANDEZ ROMO
DIRECTOR DE ADMINISTRACIÓN Y FINANZAS

EN REFERENCIA AL CAPITULO V: AUSENCIAS Y SUPLENCIAS DE LOS SERVIDORES PÚBLICOS DEL INSTITUTO SEGÚN ARTÍCULO 23 DEL REGLAMENTO DEL IIFEA.

Concepto	2019	2018
Flujos de Efectivo de las Actividades de Operación		
Origen	282,193,254	268,028,647
Impuestos	0	0
Cuotas y Aportaciones de Seguridad Social	0	0
Contribuciones de mejoras	0	0
Derechos	0	0
Productos	0	0
Aprovechamientos	0	0
Ingresos por Venta de Bienes y Prestación de Servicios	1,229,100	3,490,247
Participaciones, Aportaciones, Convenios, Incentivos Derivados de la Colaboración Fiscal y Fondos Distintos de Aportaciones	277,999,231	264,538,400
Transferencias, Asignaciones, Subsidios y Subvenciones, y Pensiones y Jubilaciones	2,964,924	0
Otros Orígenes de Operación	0	0
Aplicación	74,324,737	64,476,834
Servicios Personales	25,427,522	22,509,526
Materiales y Suministros	754,119	1,291,903
Servicios Generales	5,586,191	3,348,815
Transferencias Internas y Asignaciones al Sector Público	20,790,047	0
Transferencias al resto del Sector Público	0	20,466,887
Subsidios y Subvenciones	0	0
Ayudas Sociales	0	0
Pensiones y Jubilaciones	0	0
Transferencias a Fideicomisos, Mandatos y Contratos Análogos	0	0
Transferencias a la Seguridad Social	0	0
Donativos	0	0
Transferencias al Exterior	0	0
Participaciones	0	0
Aportaciones	0	0
Convenios	0	0
Otras Aplicaciones de Operación	21,766,859	16,859,704
Flujos Netos de Efectivo por Actividades de Operación	207,868,517	203,551,813
Flujos de Efectivo de las Actividades de Inversión		
Origen	0	0
Bienes Inmuebles, Infraestructura y Construcciones en Proceso	0	0
Bienes Muebles	0	0
Otros Orígenes de Inversión	0	0
Aplicación	193,239,548	213,091,066
Bienes Inmuebles, Infraestructura y Construcciones en Proceso	178,753,583	207,569,461
Bienes Muebles	14,426,714	5,521,605
Otras Aplicaciones de Inversión	59,251	0
Flujos Netos de Efectivo por Actividades de Inversión	-193,239,548	-213,091,066
Flujo de Efectivo de las Actividades de Financiamiento		
Origen	0	0
Endeudamiento Neto	0	0
Interno	0	0
Externo	0	0
Otros Orígenes de Financiamiento	0	0
Aplicación	0	4,149,203
Servicios de la Deuda	0	0
Interno	0	0
Externo	0	0
Otras Aplicaciones de Financiamiento	0	4,149,203
Flujos netos de Efectivo por Actividades de Financiamiento	0	-4,149,203
Incremento/Disminución Neta en el Efectivo y Equivalentes al Efectivo	14,628,969	-13,688,456
Efectivo y Equivalentes al Efectivo al inicio del Ejercicio	156,526,941	170,215,398
Efectivo y Equivalentes al Efectivo al final del Ejercicio	171,155,911	156,526,941

Bajo protesta de decir verdad declaramos que los Estados Financieros y sus Notas son razonablemente correctos y responsabilidad del emisor

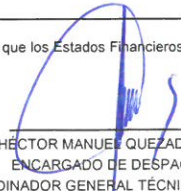
 ARQ. HÉCTOR MANUEL QUEZADA DELGADO
 ENCARGADO DE DESPACHO.
 COORDINADOR GENERAL TÉCNICO DEL IFEA

 LIC. SANDRA MONTSERRAT FERNANDEZ ROMO
 DIRECTOR DE ADMINISTRACIÓN Y FINANZAS

EN REFERENCIA AL CAPITULO V: AUSENCIAS Y SUPLENCIAS DE LOS
 SERVIDORES PÚBLICOS DEL INSTITUTO SEGÚN ARTÍCULO 23
 DEL REGLAMENTO DEL IFEA.

Cuenta Pública 2019
INSTITUTO DE INFRAESTRUCTURA FÍSICA EDUCATIVA DEL ESTADO DE AGUASCALIENTES
Informe de Pasivos Contingentes
Del 1 de Enero al 31 de Diciembre de 2019
(Pesos)

"En cumplimiento a lo dispuesto en los artículos 46, fracción I, inciso d, y 52 de la Ley General de Contabilidad Gubernamental, y de conformidad con lo establecido en el capítulo VII, numeral III, inciso g) del Manual de Contabilidad Gubernamental emitido por el CONAC, el ente público informa lo siguiente."

Cuenta	Concepto	Importe
TOTAL		

Bajo protesta de decir verdad declaramos que los Estados Financieros y sus Notas son razonablemente correctos y responsabilidad del emisor

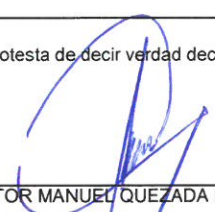

ARQ. HÉCTOR MANUEL QUEZADA DELGADO
ENCARGADO DE DESPACHO.
COORDINADOR GENERAL TÉCNICO DEL IIFEA
EN REFERENCIA AL CAPÍTULO V: AUSENCIAS Y
SUPLENCIAS DE LOS SERVIDORES
PÚBLICOS DEL INSTITUTO SEGÚN ARTÍCULO
23 DEL REGLAMENTO DEL IIFEA



LIC. SANDRA MONTSERRAT FERNÁNDEZ ROMO
DIRECTOR DE ADMINISTRACIÓN Y FINANZAS

NOTAS A LOS ESTADOS FINANCIEROS

Los Estados Financieros del Instituto, proveen de información financiera a la H. Junta Directiva del Instituto y tienen como principal objetivo la revelación del contexto y de los aspectos económicos financieros más importantes que influyeron en las decisiones del período, informando y revelando las condiciones relacionadas con la información financiera de cada período de gestión, además, de exponer aquellas políticas que podrían afectar la toma de decisiones en períodos posteriores.

Con el fin de dar cumplimiento a los artículos 46 y 49 de la Ley General de Contabilidad Gubernamental, se acompañan las Notas a los Estados Financieros, en atención a los postulados de revelación suficiente e importancia relativa con la finalidad de que la información presentada sea de mayor utilidad a los usuarios.

A continuación, se presentan los tres tipos de notas que acompañan a los estados, a saber:

- a) **Notas de desglose;**
- b) **Notas de memoria (cuentas de orden) y**
- c) **Notas de gestión administrativa**

a) NOTAS DE DESGLOSE

I) NOTAS AL ESTADO DE SITUACIÓN FINANCIERA

Activo

Efectivo y Equivalentes

- 1. A continuación, se relacionan las cuentas que integran el rubro de efectivo y equivalentes:

Concepto	2019	2018
BANCOS/TESORERÍA	\$ 3'957,070.86	\$ 9'701,237.76
INVERSIONES TEMPORALES (HASTA 3 MESES)	\$ 165'450,411.32	\$ 137'588,126.43
FONDOS CON AFECTACIÓN ESPECÍFICA	\$1'748,428.32	\$9'232,577.21
Suma	\$ 171'155,910.50	\$ 156'521,941.40

Bancos/Tesorería

Representa el monto de efectivo disponible propiedad del IIFEA, en instituciones bancarias, su importe se integra por:

Banco	Importe
CUENTA DE CHEQUES	\$ 3'957,070.86
Suma	\$ 3'957,070.86

Inversiones Temporales

Representa el monto de efectivo invertido por el IIFEA, la cual se efectúa a plazos que van de inversión a la vista hasta 90 días, su importe se integra por:

Banco	Importe
BANORTE	\$ 161'256,423.62
BANAMEX	\$ 0.00
INTERACCIONES	\$ 4'193,987.70
Suma	\$ 165'450,411.32

Fondos con Afectación Específica

Representan el monto de los fondos con afectación específica que deben financiar determinados gastos o actividades.

	Importe
8800 POTENCIACION EDUCACIÓN BASICA	\$ 1'748,428.32
Suma	\$ 1'748,428.32



Derechos a recibir Efectivo y Equivalentes y Bienes o Servicios a Recibir

2. Se informa por tipo de contribución el monto que se encuentre pendiente de cobro, asimismo se consideran los montos sujetos a algún tipo de juicio con una antigüedad mayor a la señalada y la factibilidad de cobro.

Concepto	2019	2018
CUENTAS POR COBRAR A CORTO PLAZO	\$ 980,357.81	\$ 0.00
DEUDORES DIVERSOS POR COBRAR A CORTO PLAZO	\$ 6,398.37	\$ 7,503.28
Suma	\$ 986,756.18	\$ 7,503.28

3. Se informan los derechos a recibir efectivo y equivalentes, bienes o servicios a recibir, que representan los derechos de cobro originados en el desarrollo de las actividades del IIFEA, de los cuales se espera recibir una contraprestación representada en recursos, bienes o servicios, en un plazo menor o igual a doce meses.

Derechos a Recibir Efectivo y Equivalentes y Bienes o Servicios a Recibir	2019
ANTICIPO A PROVEEDORES POR ADQUISICIÓN DE BIENES Y PRESTACIÓN DE SERVICIOS A CORTO PLAZO	\$ 10,185.21
ANTICIPO A CONTRATISTAS POR OBRAS PÚBLICAS A CORTO PLAZO	\$ 15'144,345.74
Suma	\$ 15'154,530.95

Bienes Disponibles para su Transformación o Consumo (inventarios)

4. No se cuenta con bienes dentro de la cuenta de Inventarios ya que la Entidad no realiza algún proceso de transformación y/o elaboración de bienes.
5. No se cuenta con bienes dentro de la cuenta de Inventarios ya que la Entidad no realiza algún proceso de transformación y/o elaboración de bienes.

Inversiones Financieras

6. Las Inversiones son Fondos Gubernamentales tipo AAA, las cuales se mencionan en la tabla anexa al punto número 1.
7. Para la Entidad, no aplica este punto, referente al saldo de las participaciones y aportaciones de Capital.

Bienes Muebles, Inmuebles e Intangibles

8. Bienes Inmuebles, Infraestructura y Construcciones en Proceso

Los Bienes inmuebles, Infraestructura y Construcciones en Proceso, se encuentra integrado por los siguientes conceptos:

Concepto	2019	2018
TERRENOS	\$ 0.00	\$ 0.00
OTROS BIENES MUEBLES	\$ 0.00	\$ 0.00
SUBTOTAL BIENES MUEBLES	\$ 0.00	\$ 0.00

BIENES INMUEBLES, INFRAESTRUCTURA Y CONSTRUCCIONES EN PROCESO	2019
EDIFICIOS NO HABITACIONALES	\$ 11'834,329.98
CONSTRUCCIONES EN PROCESO EN BIENES DE DOMINIO PÚBLICO	\$ 193'924,353.96
CONSTRUCCIONES EN PROCESO EN BIENES PROPIOS	\$ 29'250,553.62
SUBTOTAL BIENES MUEBLES, INFRAESTRUCTURA Y CONSTRUCCIONES EN PROCESO	\$ 235'009,237.56

9. Bienes Muebles, Intangibles y Depreciaciones

Los Bienes Muebles, como el Mobiliario y Equipo de Administración, Educacional y Recreativo, Vehículos y Equipo de Transporte, Maquinaria y Otros Equipos y Herramientas, arrojan un saldo de \$29'698,182.97, todos estos bienes se encuentran registrados a valor histórico o valor razonable.

INSTITUTO DE INFRAESTRUCTURA FÍSICA EDUCATIVA DEL ESTADO DE AGUASCALIENTES RELACION DE BIENES MUEBLES AL 31 DE DICIEMBRE DEL 2019		
CONCEPTO	2019	2018
MOBILIARIO Y EQUIPO DE ADMINISTRACIÓN	\$ 22'660,619.62	\$ 9'340,314.86
MOBILIARIO Y EQUIPO EDUCACIONAL Y RECREATIVO	\$ 2'240,331.83	\$ 2'923,836.83
VEHÍCULOS Y EQUIPO DE TRANSPORTE	\$ 1'777,069.00	\$ 1'777,069.00
EQUIPO E INSTRUMENTAL MEDICO Y DE LABORATORIO	\$2'896,882.18	\$2'910,067.90
MAQUINARIA, OTROS EQUIPOS Y HERRAMIENTAS	\$ 653,701.79	\$ 1'055,587.83
COLECCIONES, OBRAS DE ARTE Y OBJETOS VALIOSOS	\$22,828.80	\$22,828.80
Subtotal BIENES MUEBLES	\$ 30'251,433.22	\$ 18'029,705.22

INSTITUTO DE INFRAESTRUCTURA FÍSICA EDUCATIVA DEL ESTADO DE AGUASCALIENTES

SOFTWARE	\$ 163,291.67	\$ 104,040.83
LICENCIAS	\$ 463,804.65	\$ 205,432.00
Subtotal ACTIVOS INTANGIBLES	\$ 627,096.32	\$ 309,472.83
DEPRECIACIÓN ACUMULADA DE BIENES MUEBLES	\$ 1'974,493.59	\$ 1'974,493.59
AMORTIZACIÓN ACUMULADA DE ACTIVOS INTANGIBLES	\$670,063.05	\$670,063.05
Subtotal DEPRECIACIÓN, DETERIORO Y AMORTIZACIÓN ACUMULADA DE BIENES	\$ 2'644,556.64	\$ 2'644,556.64
Suma	\$28'233,972.90	\$ 15'694,621.41

-Tomando como base las "Principales Reglas de Registro y Valoración del Patrimonio (elementos generales)", las "Reglas específicas para el Registro y Valoración del Patrimonio" y los Parámetros de Estimación de Vida Útil, emitido por el Consejo Nacional de Armonización Contable el 31 de julio de 2012, se efectuó la depreciación.

Estimaciones y Deterioros

10. No se determinaron estimaciones ni deterioros, ya que no fueron necesarios para la entidad.

Otros Activos

11.

INSTITUTO DE INFRAESTRUCTURA FISICA EDUCATIVA DEL ESTADO DE AGUASCALIENTES			
Cuenta de Otros Activos			
Al 31 de diciembre 2019			
Cuenta	Nombre de la Cuenta	Parcial	Total
1190	OTROS ACTIVOS CIRCULANTES		\$ 160'881,804.79
1194	Adquisición con Fondos de Terceros	\$160'881,804.79	

Acorde al "Lineamiento para el registro de los Recursos de Fondo de Aportaciones Múltiples para las operaciones derivadas del Programa de Mejoramiento de la Infraestructura Física Educativa (Programa Escuelas al CIEN)", por los desembolsos derivados de la ejecución y anticipo de las operaciones correspondientes al Programa Escuelas al CIEN, se deberán registrar en la cuenta 1.1.9.4 "Adquisición con Fondos de Terceros".

Pasivo

1. Se compone de Pasivo Circulante y el Pasivo No Circulante, en éstos inciden pasivos derivados de operaciones por servicios personales, cuentas por pagar por operaciones presupuestarias devengadas y contabilizadas en el ejercicio correspondiente, así como por pasivos por obligaciones laborales.

Concepto	2019	2018
PASIVO CIRCULANTE	\$ 175'991,861.32	\$ 228'196,148.59
PASIVO NO CIRCULANTE	\$.00	\$.00
Suma de Pasivo	\$ 175'991,861.32	\$ 228'196,148.59

INSTITUTO DE INFRAESTRUCTURA FISICA EDUCATIVA DEL ESTADO DE AGUASCALIENTES				
Cuentas y documentos por Pagar a Corto Plazo				
Al 31 de diciembre del 2019				
Cuenta	Nombre de la Cuenta	Parcial	Total	Vencimiento
2100	PASIVO CIRCULANTE		\$ 175'991,861.32	
2110	CUENTAS POR PAGAR A CORTO PLAZO	\$ 14,890,396.28		
2111	SERVICIOS PERSONALES POR PAGAR A CORTO PLAZO		\$ 927,594.50	
2111-1	Remuneraciones por pagar al personal de carácter permanente a CP	\$ 0.00		
2111-2	Remuneración por pagar al personal de carácter transitorio a CP.	\$ 0.00		
2111-3	Remuneraciones adicionales y especiales por pagar a CP	\$ 91,687.19		Enero 2020
2111-4	Seguridad Social y seguros por pagar a CP	\$ 178,090.74		Enero 2020
2111-5	Otras prestaciones sociales y económicas por pagar a CP	\$ 657,816.57		Ejercicio 2020
2112	PROVEEDORES POR PAGAR A CORTO PLAZO		\$ 1'909,896.78	
2112-1	Deudas por adquisición de bienes y contratación de Servicios por pagar a CP	\$ 1'476,758.76		Enero 2020
2112-2	Deudas por Adquisición de Bienes Inmuebles, Muebles e intangibles por pagar a CP	\$ 433,138.02		Enero 2020
2117	RETENCIONES Y CONTRIBUCIONES POR PAGAR A CORTO PLAZO		\$ 2'226,246.91	Ejercicio 2020
2117-001	Retenciones a contratistas de obra pública y peritos de obra	\$ 1'487,951.10		Ejercicio 2020
2117-71	Impuesto sobre nóminas y otros que se deriven de una relación laboral (G. Corriente)	\$ 738,295.81		Enero 2020
2118	DEVOLUCIONES DE LA LEY DE INGRESOS POR PAGAR A CORTO PLAZO		\$900,225.39	Enero 2020
2119	OTRAS CUENTAS POR PAGAR A CORTO PLAZO		\$ 8'926,432.70	Enero 2020



2.

INSTITUTO DE INFRAESTRUCTURA FISICA EDUCATIVA DEL ESTADO DE AGUASCALIENTES			
Cuentas y Documentos por Pagar a Corto Plazo			
Al 31 de diciembre del 2019			
Cuenta	Nombre de la Cuenta	Parcial	Total
2160	FONDOS Y BIENES DE TERCEROS EN GARANTÍA Y/O ADMINISTRACIÓN A CORTO PLAZO		\$ 161'101,465.04
2162	FONDOS EN ADMINISTRACIÓN EN CORTO PLAZO	\$ 161'101,465.04	

Acorde al "Lineamiento para el registro de los Recursos de Fondo de Aportaciones Múltiples para las operaciones derivadas del Programa de Mejoramiento de la Infraestructura Física Educativa (Programa Escuelas al CIEN)", por los desembolsos derivados de la ejecución y anticipo de las operaciones correspondientes al Programa Escuelas al CIEN, se deberá registrar en la cuenta 2.1.6.2 "Fondos en Administración a Corto Plazo".

3. No existen otras cuentas de pasivo.

II) NOTAS AL ESTADO DE ACTIVIDADES

El formato con el que se presenta el Estado de Actividades del 01 de enero al 31 de diciembre de 2018 y del 01 de enero al 31 de diciembre de 2019, corresponde al que contiene el Acuerdo por el que se reforma el Manual de Contabilidad Gubernamental, emitido por el CONAC y publicado en el Diario Oficial de la Federación con fecha 27 de septiembre del 2018.

1.

INSTITUTO DE INFRAESTRUCTURA FISICA EDUCATIVA DEL ESTADO DE AGUASCALIENTES			
Clasificación por Rubro de Ingresos			
Al 31 de diciembre del 2019			
Cuenta	Nombre de la Cuenta	Parcial	Total
4210	PARTICIPACIONES Y APORTACIONES		\$ 277'927,286.97
4212	APORTACIONES		\$ 277'927,286.97
4212-01	TRANSFERENCIA ESTATAL		\$ 277'927,286.97
4212-01-01	INGRESOS ORDINARIOS		\$19'397,000.00
4212-01-02	INGRESOS EXTRAORDINARIOS		\$25'000,000.00
4212-01-03	RAMO 33	\$ 221'692,981.81	
4212-01-03-01	FAM ORDINARIO		\$ 221'692,750.93
4212-01-03-01-01	FAM EDUCACION BASICA	\$ 80'680,599.00	
4212-01-03-01-02	FAM EDUCACION MEDIA SUPERIOR	\$ 3'794,737.30	
4212-01-03-01-03	FAM EDUCACION SUPERIOR	\$ 94'647,314.31	
4212-01-03-01-04	RENDIMIENTOS FINANCIEROS FAM BASICA 2019	\$ 708.33	
4212-01-03-01-05	RENDIMIENTOS FINANCIEROS FAM MEDIA SUP 2019	\$ 39.08	
4212-01-03-01-06	RENDIMIENTOS FINANCIEROS FAM SUPERIOR 2019	\$ 838.83	
4212-01-03-01-07	REMANENTE FAM BASICA 2019	\$ 19'077,870.47	
4212-01-03-01-08	REMANENTE FAM MEDIA SUPERIOR 2019	\$ 898,574.70	
4213-01-03-01-09	REMANENTE FAM SUPERIOR 2019	\$ 22'592,068.91	
4212-01-03-03	FAM EJERCICIOS ANTERIORES ORDINARIO		\$ 230.88
4212-01-03-03-07	RENDIMIENTOS FINANCIEROS FAM SUPERIOR 2018	\$ 120.46	
4212-01-03-03-09	RENDIMIENTOS FINANCIEROS FAM BASICA 2018	\$ 110.42	
4212-01-04	FAFEF		\$11'837,305.16

2.

INSTITUTO DE INFRAESTRUCTURA FÍSICA EDUCATIVA DEL ESTADO DE AGUASCALIENTES			
Otros Ingresos			
AL 31 DE DICIEMBRE 2019			
CUENTA	NOMBRE DE LA CUENTA	PARCIAL	TOTAL
4300	OTROS INGRESOS Y BENEFICIOS		\$ 289,920.75
4310	INGRESOS FINANCIEROS		\$ 61'473.40
4311	INTERESES GANADOS DE VALORES, CREDITOS, BONOS Y OTROS	\$ 61,473.40	
4390	OTROS INGRESOS Y BENEFICIOS VARIOS		\$ 228,447.35



Gastos y Otras Pérdidas:

1. Monto de las Transferencias a otras Entidades por concepto de FAM.

INSTITUTO DE INFRAESTRUCTURA FÍSICA EDUCATIVA DEL ESTADO DE AGUASCALIENTES		
Gastos Representativos		
Al 31 de diciembre 2019		
Cuenta	Nombre de la Cuenta	Total
5200	TRANSFERENCIAS AL RESTO DEL SECTOR PÚBLICO	\$20'790,047.10
5210	TRANSFERENCIAS A ENTIDADES PARAESTATALES	\$20'790,047.10

III) NOTAS AL ESTADO DE VARIACIÓN EN LA HACIENDA PÚBLICA

En el periodo que se informa no hubo variaciones al Patrimonio Contribuido.

En el periodo que se informa el patrimonio generado, procede de la recepción de las aportaciones ordinarias tanto por las Entidades Federativas, Secretaría de Hacienda y Crédito Público, así como por la recepción de aportaciones extraordinarias de Entidades Federativas y Municipios.

IV) NOTAS AL ESTADO DE FLUJOS DE EFECTIVO

El formato con el que se presenta el Estado de Flujos de Efectivo del 01 de enero al 31 de diciembre de 2019, corresponde al que contiene el Acuerdo por el que se reforma el Manual de Contabilidad Gubernamental, emitido por el CONAC y publicado en el Diario Oficial de la Federación con fecha 27 de septiembre del 2018.

Efectivo y equivalentes

1. El análisis de los saldos inicial y final que figuran en la última parte del Estado de Flujo de Efectivo en la cuenta de efectivo y equivalentes es como sigue:

INSTITUTO DE INFRAESTRUCTURA FÍSICA EDUCATIVA DEL ESTADO DE AGUASCALIENTES Efectivo y Equivalentes			
Cuenta	Nombre de la Cuenta	2019	2018
1112	BANCOS/TESORERIA	\$ 3'957,070.86	\$ 9'701,237.76
1114	INVERSIONES TEMPORALES (HASTA 3 MESES)	\$165'450,411.32	\$137'588,126.43
1116	DEPÓSITOS DE FONDOS DE TERCEROS EN GARANTÍA Y/O ADMINISTRACIÓN	\$1'748,428.32	\$9'232,577.21
	Total de Efectivo y Equivalentes	\$171'155,910.50	\$156'521,941.40

2. Detallar las adquisiciones de bienes muebles e inmuebles con su monto global y qué porcentaje de estas adquisiciones fueron realizadas mediante subsidios de capital del sector central. Adicionalmente revelar el importe de los pagos que durante el período se hicieron por la compra de los elementos citados.

INSTITUTO DE INFRAESTRUCTURA FÍSICA EDUCATIVA DEL ESTADO DE AGUASCALIENTES Relación de Bienes Muebles Al 31 de Diciembre de 2019								
Cuenta	Nombre de la Cuenta	401 GASTO CORRIENTE	402 2% SUP ESC AL CIEN	417 FAM EDUCACION SUPERIOR 2018	418 INGRESOS PROPIOS (VENTA DE BASES)	432 FAM EDUCACIÓN MEDIA SUP 2019	433 FAM SUPERIOR 2019	TOTAL
50000	BIENES MUEBLES, INMUEBLES E INTANGIBLES	\$10,257.35	\$98,079.85	\$6,277,070.24	\$427,199.49	\$1,099,531.89	\$7,006,859.12	\$14,918,997.94
51000	MOBILIARIO Y EQUIPO DE ADMINISTRACIÓN	\$10,257.35	\$38,829.01	\$5,803,742.91	\$168,826.84	\$1,085,926.90	\$7,006,859.12	\$14,114,442.13
52000	MOBILIARIO Y EQUIPO EDUCACIONAL Y RECREATIVO	\$0.00	\$0.00	\$473,327.33	\$0.00	\$0.00	\$0.00	\$473,327.33
53000	EQUIPO E INSTRUMENTAL MÉDICO Y DE LABORATORIO	\$0.00	\$0.00	\$0.00	\$0.00	\$0.00	\$0.00	\$0.00
54000	VEHÍCULOS Y EQUIPO DE TRANSPORTE	\$0.00	\$0.00	\$0.00	\$0.00	\$0.00	\$0.00	\$0.00
56000	MAQUINARIA, OTROS EQUIPOS Y HERRAMIENTAS	\$0.00	\$0.00	\$0.00	\$0.00	\$13,604.99	\$0.00	\$13,604.99
59000	ACTIVOS INTANGIBLES	\$0.00	\$59,250.84	\$0.00	\$258,372.65	\$0.00	\$0.00	\$317,623.49
	Monto Pagado 2019	\$4,979.35	\$98,079.85	\$6,277,070.24	\$427,199.49	\$1,099,531.89	\$7,006,859.12	
	% Pagado 2019	49%	100%	100%	100%	100%	100%	0%

INSTITUTO DE INFRAESTRUCTURA FÍSICA EDUCATIVA DEL ESTADO DE AGUASCALIENTES

3. Conciliación de los Flujos de Efectivo Netos de las Actividades de Operación y la cuenta de Ahorro/Desahorro antes de Rubros Extraordinarios. A continuación, se presenta un ejemplo de la elaboración de la conciliación.



Cuenta Pública 2019
Estado de Flujos de Efectivo
Del 1 de Enero al 31 de Diciembre de 2019 y 2018
(Pesos)

ENTE PÚBLICO: INSTITUTO DE INFRAESTRUCTURA FÍSICA EDUCATIVA DEL ESTADO DE AGUASCALIENTES

Concepto	2019	2018
Flujos de Efectivo de las Actividades de Operación		
Origen	282,193,254	268,028,647
Impuestos	0	0
Cuotas y Aportaciones de Seguridad Social	0	0
Contribuciones de mejoras	0	0
Derechos	0	0
Productos	0	0
Aprovechamientos	0	0
Ingresos por Venta de Bienes y Prestación de Servicios	1,229,100	3,490,247
Participaciones, Aportaciones, Convenios, Incentivos Derivados de la Colaboración Fiscal y Fondos Distintos de Aportaciones	277,999,231	264,538,400
Transferencias, Asignaciones, Subsidios y Subvenciones, y Pensiones y Jubilaciones	2,964,924	0
Otros Orígenes de Operación	0	0
Aplicación	74,324,737	64,476,634
Servicios Personales	25,427,522	22,509,526
Materiales y Suministros	754,119	1,291,903
Servicios Generales	5,586,191	3,348,815
Transferencias Internas y Asignaciones al Sector Público	20,790,047	0
Transferencias al resto del Sector Público	0	20,466,887
Subsidios y Subvenciones	0	0
Ayudas Sociales	0	0
Pensiones y Jubilaciones	0	0
Transferencias a Fideicomisos, Mandatos y Contratos Análogos	0	0
Transferencias a la Seguridad Social	0	0
Donativos	0	0
Transferencias al Exterior	0	0
Participaciones	0	0
Aportaciones	0	0
Convenios	0	0
Otras Aplicaciones de Operación	21,766,859	18,859,704
Flujos Netos de Efectivo por Actividades de Operación	207,868,517	203,551,813
Flujos de Efectivo de las Actividades de Inversión		
Origen	0	0
Bienes Inmuebles, Infraestructura y Construcciones en Proceso	0	0
Bienes Muebles	0	0
Otros Orígenes de Inversión	0	0
Aplicación	193,239,548	213,091,066
Bienes Inmuebles, Infraestructura y Construcciones en Proceso	178,753,583	207,569,461
Bienes Muebles	14,423,714	5,521,605
Otras Aplicaciones de Inversión	59,251	0
Flujos Netos de Efectivo por Actividades de Inversión	-193,239,548	-213,091,066
Flujo de Efectivo de las Actividades de Financiamiento		
Origen	0	0
Endeudamiento Neto	0	0
Interno	0	0
Externo	0	0
Otros Orígenes de Financiamiento	0	0
Aplicación	0	4,149,203
Servicios de la Deuda	0	0
Interno	0	0
Externo	0	0
Otras Aplicaciones de Financiamiento	0	4,149,203
Flujos netos de Efectivo por Actividades de Financiamiento	0	-4,149,203
Incremento/Disminución Neta en el Efectivo y Equivalentes al Efectivo	14,628,969	-13,688,466
Efectivo y Equivalentes al Efectivo al Inicio del Ejercicio	156,626,941	170,215,398
Efectivo y Equivalentes al Efectivo al final del Ejercicio	171,155,911	156,526,941

Bajo protesta de decir verdad declaramos que los Estados Financieros y sus Notas son razonablemente correctos y responsabilidad del emisor

V) CONCILIACIÓN ENTRE LOS INGRESOS PRESUPUESTARIOS Y CONTABLES, ASÍ COMO ENTRE LOS EGRESOS PRESUPUESTARIOS Y LOS GASTOS CONTABLES

La conciliación se presenta atendiendo al formato y a lo dispuesto por la Acuerdo por el que se emite el formato de conciliación entre los ingresos presupuestarios y contables, así como entre los egresos presupuestarios y los gastos contables, emitido por el CONAC y publicado en el Diario Oficial de la Federación con fecha 27 de septiembre 2018.

b) NOTAS DE MEMORIA (CUENTAS DE ORDEN)

Las cuentas de orden se utilizan para registrar movimientos de valores que no afecten o modifiquen el balance del ente, sin embargo, su incorporación en libros es necesaria con fines de recordatorio contable, de control y en general sobre los aspectos administrativos, o bien para consignar sus derechos o responsabilidades contingentes que puedan o no presentarse en el futuro.

INSTITUTO DE INFRAESTRUCTURA FÍSICA EDUCATIVA DEL ESTADO DE AGUASCALIENTES Conciliación entre los Ingresos Presupuestarios y Contables Correspondiente del 1 de enero al 31 de diciembre de 2019 (Cifras en pesos)		
1. Ingresos Presupuestarios		283,173,612
2. Más ingresos contables no presupuestarios		0
Incremento por variación de inventarios	0	
Disminución del exceso de estimaciones por pérdida o deterioro u obsolescencia	0	
Disminución del exceso de provisiones	0	
Otros ingresos y beneficios varios	0	
Otros ingresos contables no presupuestarios	0	
3. Menos ingresos presupuestarios no contables		0
Productos de capital	0	
Aprovechamiento capital	0	
Ingresos derivados de financiamientos	0	
Otros Ingresos presupuestarios no contables	0	
4. Ingresos Contables (4 = 1 + 2 - 3)		283,173,612

INSTITUTO DE INFRAESTRUCTURA FÍSICA EDUCATIVA DEL ESTADO DE AGUASCALIENTES

INSTITUTO DE INFRAESTRUCTURA FÍSICA EDUCATIVA DEL ESTADO DE AGUASCALIENTES Conciliación entre los Egresos Presupuestarios y los Gastos Contables Correspondiente del 1 de enero al 31 de diciembre de 2019		
1. Total de egresos (presupuestarios)		247'795,672
2. Menos egresos presupuestarios no contables		193'672,581
Mobiliario y equipo de administración	14'114,442	
Mobiliario y equipo educacional y recreativo	473,327	
Equipo e instrumental médico y de laboratorio	0	
Vehículos y equipo de transporte	0	
Equipo de defensa y seguridad	0	
Maquinaria, otros equipos y herramientas	13,605	
Activos biológicos	0	
Bienes inmuebles	0	
Activos intangibles	317,623	
Obra pública en bienes propios	178'753,583	
Acciones y participaciones de capital	0	
Compra de títulos y valores	0	
Inversiones en fideicomisos, mandatos y otros análogos	0	
Provisiones para contingencias y otras erogaciones especiales	0	
Amortización de la deuda pública	0	
Adeudos de ejercicios fiscales anteriores (ADEFAS)	0	
Otros Egresos Presupuestales No Contables	0	
3. Más Gasto Contables No Presupuestales		31'801,044
Estimaciones, depreciaciones, deterioros, obsolescencia y amortizaciones	0	
Provisiones	0	
Disminución de inventarios	0	
Aumento por insuficiencia de estimaciones por pérdida o deterioro u obsolescencia	0	
Aumento por insuficiencia de provisiones	0	
Otros Gastos	0	
Otros Gastos Contables No Presupuestales	31'801,044	
4. Total de Gasto Contable (4 = 1 - 2 + 3)		85'924,134

c) NOTAS DE GESTIÓN ADMINISTRATIVA

1. Introducción

La Ley General de Contabilidad Gubernamental y los Lineamientos emitidos por el Consejo Nacional de Armonización Contable (CONAC), señalan que los Informes Financieros deberán proveer información financiera sujeta a los criterios de utilidad, confiabilidad, relevancia, comprensibilidad y de comparación; la información deberá ser oportuna, veraz, representativa, objetiva, suficiente y dar la posibilidad de predicción e importancia relativa.

Se presentan los Estados Financieros del Instituto de Infraestructura Física Educativa del Estado de Aguascalientes, con la finalidad de proporcionar información financiera a la ciudadanía en general, con ello se busca transparentar el uso de los recursos públicos y mostrar los aspectos económicos y financieros más relevantes que influyeron en la Entidad durante el ejercicio 2019.

Las Notas de Gestión Administrativa, revelan el contexto económico en los aspectos económicos-financieros que han influido en la toma de decisiones del período que se informa.



INSTITUTO DE INFRAESTRUCTURA FÍSICA EDUCATIVA DEL ESTADO DE AGUASCALIENTES



Cuenta Pública 2019
Estado de Situación Financiera
Al 31 de Diciembre de 2019 y 2018
(Pesos)

ENTE PÚBLICO: INSTITUTO DE INFRAESTRUCTURA FÍSICA EDUCATIVA DEL ESTADO DE AGUASCALIENTES

CONCEPTO	Año		CONCEPTO	Año	
	2019	2018		2019	2018
ACTIVO			PASIVO		
<i>Activo Circulante</i>			<i>Pasivo Circulante</i>		
Efectivo y Equivalentes	171,155,911	156,526,941	Cuentas por Pagar a Corto Plazo	14,890,396	10,031,896
Derechos a Recibir Efectivo o Equivalentes	986,756	7,503	Documentos por Pagar a Corto Plazo	0	0
Derechos a Recibir Bienes o Servicios	15,154,531	33,112,242	Porción a Corto Plazo de la Deuda Pública a Largo Plazo	0	0
Inventarios	0	0	Títulos y Valores a Corto Plazo	0	0
Almacenes	0	0	Pasivos Diferidos a Corto Plazo	0	0
Estimación por Pérdida o Deterioro de Activos Circulantes	0	0	Fondos y Bienes de Terceros en Garantía y/o Administración a Corto Plazo	161,101,465	218,164,252
Otros Activos Circulantes	160,881,805	210,451,617	Provisiones a Corto Plazo	0	0
Total de Activos Circulantes	348,179,002	400,098,304	Otros Pasivos a Corto Plazo	0	0
			Total de Pasivos Circulantes	175,991,861	228,196,149
<i>Activo No Circulante</i>			<i>Pasivo No Circulante</i>		
Inversiones Financieras a Largo Plazo	0	0	Cuentas por Pagar a Largo Plazo	0	0
Derechos a Recibir Efectivo o Equivalentes a Largo Plazo	0	0	Documentos por Pagar a Largo Plazo	0	0
Bienes Inmuebles, Infraestructura y Construcciones en Proceso	235,009,238	274,289,169	Deuda Pública a Largo Plazo	0	0
Bienes Muebles	30,251,433	18,029,705	Pasivos Diferidos a Largo Plazo	0	0
Activos Intangibles	627,096	309,473	Fondos y Bienes de Terceros en Garantía y/o en Administración a Largo Plazo	0	0
Depreciación, Deterioro y Amortización Acumulada de Bienes	-2,644,557	-2,644,557	Provisiones a Largo Plazo	0	0
Activos Diferidos	0	0	Total de Pasivos No Circulantes	0	0
Estimación por Pérdida o Deterioro de Activos no Circulantes	0	0	Total del Pasivo	175,991,861	228,196,149
Otros Activos no Circulantes	0	0	HACIENDA PÚBLICA/ PATRIMONIO		
Total de Activos No Circulantes	263,243,210	289,983,790	<i>Hacienda Pública/Patrimonio Contribuido</i>	0	0
Total del Activo	611,422,213	690,082,094	Aportaciones	0	0
			Donaciones de Capital	0	0
			Actualización de la Hacienda Pública / Patrimonio	0	0
			Hacienda Pública/Patrimonio Generado	435,430,352	461,885,946
			Resultados del Ejercicio (Ahorro / Desahorro)	196,410,726	228,563,286
			Resultados de Ejercicios Anteriores	461,885,946	233,322,659
			Revalúos	0	0
			Reservas	0	0
			Rectificaciones de Resultados de Ejercicios Anteriores	-222,866,320	0
			Exceso o Insuficiencia en la Actualización de la Hacienda Pública/Patrimonio	0	0
			Resultado por Posición Monetaria	0	0
			Resultado por Tenencia de Activos no Monetarios	0	0
			Total Hacienda Pública/ Patrimonio	435,430,352	461,885,946
			Total del Pasivo y Hacienda Pública / Patrimonio	611,422,213	690,082,094

Bajo protesta de decir verdad declaramos que los Estados Financieros y sus Notas son razonablemente correctos y responsabilidad del emisor

2. Panorama Económico y Financiero

El Instituto de Infraestructura Física Educativa del Estado de Aguascalientes recibió durante el ejercicio 2019, Recursos Estatales para la operación de la Entidad y Recursos Federales FAM Ordinario y FAM Potenciado, para la operación del programa "Escuelas al CIEN".

3 Autorización e Historia

En términos del Artículo Décimo Transitorio de la Ley General de Infraestructura Física Educativa, se crea el Instituto de Infraestructura Física Educativa del Estado de Aguascalientes, como un organismo público descentralizado de la Administración Pública Estatal, con personalidad jurídica, patrimonio propio y autonomía técnica y de gestión para el cumplimiento de sus objetivos y el ejercicio de sus facultades. Creado mediante el decreto expedido por el poder Ejecutivo Estatal, publicado en el periódico oficial el 22 de octubre de 2015.

4. Organización y Objeto Social

El Instituto tendrá por objeto:

- I. Formular, dirigir, operar, administrar, regular, erigir y evaluar la construcción, equipamiento, mantenimiento, rehabilitación, reforzamiento, reconstrucción, modernización y habilitación de inmuebles e instalaciones educativas al servicio del Sistema Educativo Estatal;
- II. Fungir como un organismo con capacidad normativa, de coordinación con el Instituto Nacional de la Infraestructura Física Educativa, de consultoría y Certificación de la calidad de la Infraestructura Física Educativa del Estado, en términos de esta Ley, la Ley de Educación del Estado de Aguascalientes y demás disposiciones aplicables;
- III. Establecer lineamientos para que la Infraestructura Física Educativa del Estado, cumpla con los requisitos de calidad, seguridad, funcionalidad, oportunidad, equidad, sustentabilidad y pertinencia, de acuerdo con la política educativa determinada por el Estado, con base en lo establecido en esta Ley y los programas educativos estatales; y
- IV. Actuar como una instancia asesora en materia de prevención y atención de daños ocasionados por desastres naturales, tecnológicos o humanos en el sector educativo.

Para cumplir su objeto, el Instituto regulará la Infraestructura Física Educativa del Sistema Educativo Estatal, bajo los siguientes lineamientos generales:



- I. Lo relativo a la construcción, equipamiento, mantenimiento, rehabilitación, reforzamiento, reconstrucción, modernización y habilitación de inmuebles e instalaciones destinados al servicio del Sistema Educativo Estatal;
- II. La creación de programas en áreas de Certificación, evaluación y capacitación, dentro de las líneas que comprenden procesos constructivos, administración de programas, innovación en la gestión pública, desarrollo humano, informática y de asesoría técnica en el área de proyectos, peritajes, diagnósticos técnicos y servicios relacionados con la materia;
- III. La participación en los procesos de planeación, para que los recursos se apliquen con pertinencia;
- IV. La creación de mecanismos que permitan prevenir y dar respuesta a las contingencias derivadas de desastres naturales, en la Infraestructura Física Educativa estatal; y
- V. La promoción y coordinación de acciones que propicien la optimización de recursos, la homologación de procesos en los casos procedentes, así como la participación y la toma de decisiones conjuntas de las instituciones públicas del Estado y sus Municipios y, en su caso, del Gobierno Federal, además del sector social.

El Régimen Fiscal aplicable al Instituto es Personas Morales con Fines No Lucrativos, por lo que tiene la Obligación de Retener y enterar el Impuesto sobre la Renta de Terceros.



La Estructura Organizacional Básica es la siguiente:



IIFEA
 INSTITUTO DE INFRAESTRUCTURA
 FÍSICA EDUCATIVA DEL ESTADO
 DE AGUASCALIENTES
Contigo al 100

ORGANIGRAMA

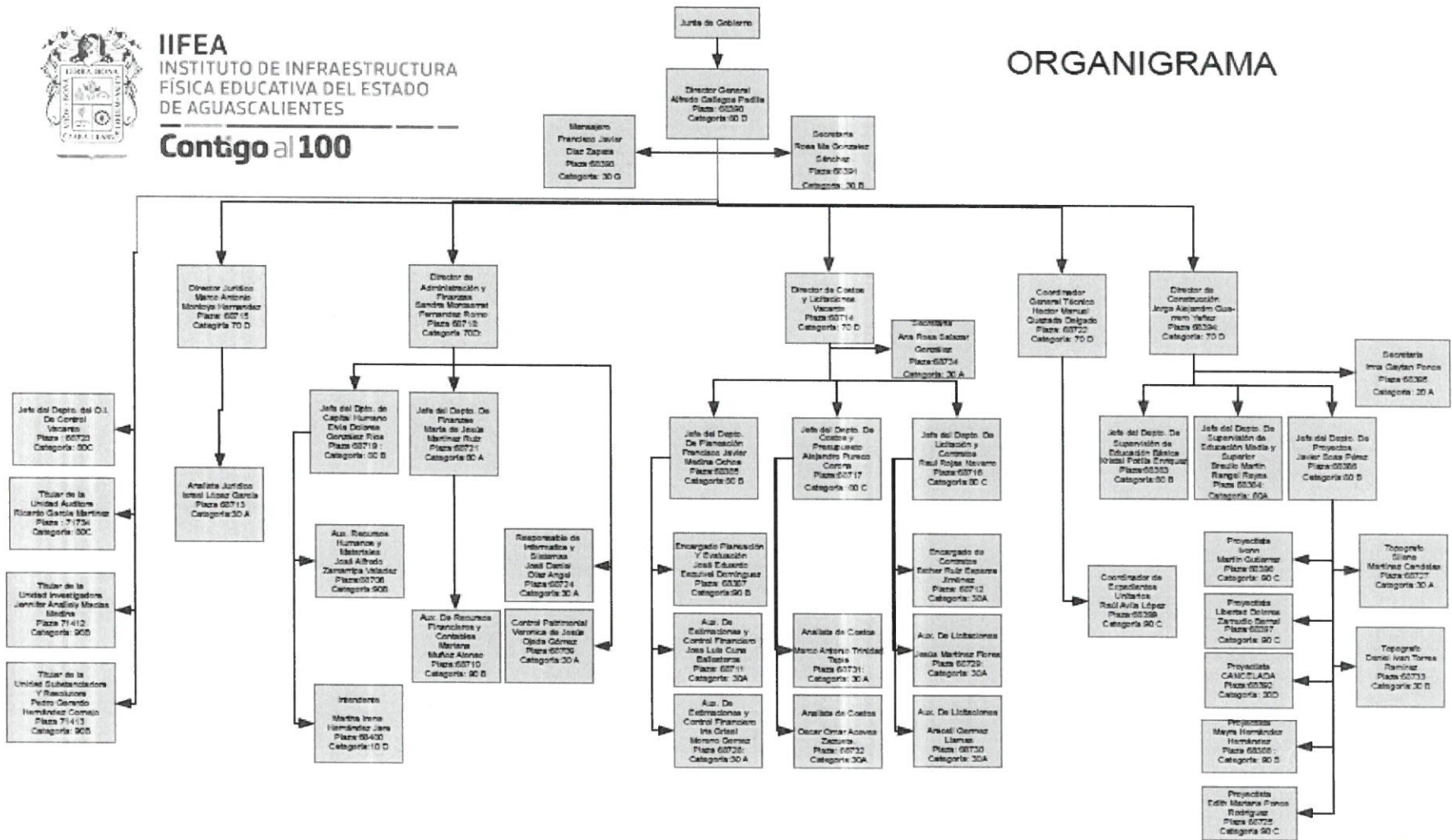

5. Bases de Preparación de los Estados Financieros

Los Estados Financieros y la Información emanada de la contabilidad del Instituto de Infraestructura Física Educativa del Estado de Aguascalientes, se sujeta a los Principios Básicos de Contabilidad Gubernamental, los cuales establecen los fundamentos esenciales para el registro de las operaciones y presentación de los correspondientes Estados Financieros, Presupuestales, Programáticos y Económicos.

Para producir información útil a los intereses de la Ciudadanía y apegado al principio de Transparencia, la Contabilidad adopta el criterio de equidad, el cual está sustentado en una base de objetividad y veracidad razonable, sobre la base de los principios de contabilidad gubernamental, los cuales son definidos como los fundamentos esenciales para el registro de operaciones y presentación de los correspondientes Estados Financieros, presupuestales, Programáticos y Económicos.

Los Estados Financieros generados servirán para la integración del Sistema de Contabilidad Gubernamental, el cual se compone por el conjunto de registros, procedimientos, criterios e informes estructurados sobre la base de principios técnicos comunes destinados a captar, valorar, registrar, clasificar, informar e interpretar en forma sistemática, las transacciones, transformaciones y eventos identificables y cuantificables que, derivados de la actividad económica y expresados en términos monetarios, modifican la situación económica, financiera y patrimonial de los entes públicos en particular y de las finanzas públicas en general.

6. Políticas de Contabilidad Significativas

Para la clasificación y registro de las operaciones presupuestarias y contables se alinea al Clasificador por Objeto de Gasto, Clasificador por Tipo de Gasto, Clasificador Funcional del Gasto y Clasificador por Rubro de Ingresos y el Plan de Cuentas, todos los anteriores por el CONAC (Consejo Nacional de Armonización Contable).

El registro Contable y Presupuestal se lleva en el programa SAACG.NET (Sistema Automatizado de Administración y Contabilidad Gubernamental).

7. Posición en Moneda Extranjera y Protección por Riesgo Cambiario

Durante el Ejercicio 2019 el Instituto de Infraestructura no cuenta con operaciones en Moneda Extranjera.



8. Reporte Analítico del Activo



Cuenta Pública 2019
Estado Analítico del Activo
Del 1 de Enero al 31 de Diciembre de 2019
(Pesos)

ENTE PÚBLICO: INSTITUTO DE INFRAESTRUCTURA FÍSICA EDUCATIVA DEL ESTADO DE AGUASCALIENTES

Concepto	Saldo Inicial 1	Cargos del Periodo 2	Abonos del Periodo 3	Saldo Final 4=(1+2-3)	Variación del Periodo (4-1)
ACTIVO					
Activo Circulante	400,098,304	1,347,558,695	1,399,477,997	348,179,002	-51,919,302
Efectivo y Equivalentes	156,526,941	928,186,760	913,557,791	171,155,911	14,628,969
Derechos a Recibir Efectivo o Equivalentes	7,503	283,304,116	282,324,863	986,756	979,253
Derechos a Recibir Bienes o Servicios	33,112,242	53,591,770	71,549,482	15,154,531	-17,957,711
Inventarios	0	0	0	0	0
Almacenes	0	0	0	0	0
Estimación por Pérdida o Deterioro de Activos Circulantes	0	0	0	0	0
Otros Activos Circulantes	210,451,617	82,476,049	132,045,862	160,881,805	-49,569,812
Activo No Circulante	289,983,790	300,946,162	327,686,742	263,243,210	-26,740,580
Inversiones Financieras a Largo Plazo	0	0	0	0	0
Derechos a Recibir Efectivo o Equivalentes a Largo Plazo	0	0	0	0	0
Bienes Inmuebles, Infraestructura y Construcciones en Proceso	274,289,169	283,447,583	322,727,514	235,009,238	-39,279,931
Bienes Muebles	18,029,705	14,601,374	2,379,646	30,251,433	12,221,728
Activos Intangibles	309,473	317,623	0	627,096	317,623
Depreciación, Deterioro y Amortización Acumulada de Bienes	-2,644,557	0	0	-2,644,557	0
Activos Diferidos	0	0	0	0	0
Estimación por Pérdida o Deterioro de Activos no Circulantes	0	0	0	0	0
Otros Activos no Circulantes	0	2,579,581	2,579,581	0	0
TOTAL DEL ACTIVO	690,082,094	1,648,504,857	1,727,164,738	611,422,213	-78,659,881

Bajo protesta de decir verdad declaramos que los Estados Financieros y sus Notas son razonablemente correctos y responsabilidad del emisor

INSTITUTO DE INFRAESTRUCTURA FÍSICA EDUCATIVA DEL ESTADO DE AGUASCALIENTES

9. Fideicomisos, Mandatos y Análogos

Durante el Ejercicio 2019 el Instituto de Infraestructura no cuenta con Fideicomisos, Mandatos y Análogos.

10. Reporte de la Recaudación



CUENTA PÚBLICA 2019
Estado Analítico de Ingresos Presupuestales
AL 31 DE DICIEMBRE DE 2019
(Pesos)

ENTE PÚBLICO: INSTITUTO DE INFRAESTRUCTURA FÍSICA EDUCATIVA DEL ESTADO DE AGUASCALIENTES

Fuente de Ingresos	Ley de Ingresos Estimada	Ampliaciones / (Reducciones)	Ley de Ingresos Modificada	Ingresos Devengados	Ingresos Recaudados	Devengado Por Recaudar	(Recaudación / Estimación)
73.00 INGRESOS POR VENTA DE BIENES Y VENTA DE BASES	\$ 600,000.00	\$ 400,652.17	\$ 1000,652.17	\$ 1000,652.17	\$ 1000,652.17	\$ 0.00	100.00 %
RENDIMIENTOS DE INVERSIONES	\$ 240,000.00	\$ 0.00	\$ 240,000.00	\$ 221,587.82	\$ 221,587.82	\$ 0.00	92.32 %
79.00 OTROS INGRESOS Y BENEFICIOS	\$ 0.00	\$ 1,561,023.32	\$ 1,561,023.32	\$ 228,447.35	\$ 228,447.35	\$ 0.00	14.63 %
79.02 OTROS INGRESOS Y BENEFICIOS VARIOS	\$ 0.00	\$ 1,561,023.32	\$ 1,561,023.32	\$ 228,447.35	\$ 228,447.35	\$ 0.00	14.63 %
INGRESOS 2% SUPERVISION ESCUELAS AL CIEN	\$ 0.00	\$ 228,447.35	\$ 228,447.35	\$ 228,447.35	\$ 228,447.35	\$ 0.00	100.00 %
2018 REMANENTE 2% ESCUELAS AL CIEN	\$ 0.00	\$ 1,332,564.97	\$ 1,332,564.97	\$ 0.00	\$ 0.00	\$ 0.00	0.00 %
82.00 APORTACIONES	\$ 274,146,000.00	\$ 63,096,93.97	\$ 437,242,93.97	\$ 278,827,52.36	\$ 277,999,230.66	\$ 828,281.70	63.58 %
TRANSFERENCIA ESTATAL	\$ 274,146,000.00	\$ 63,096,93.97	\$ 437,242,93.97	\$ 278,827,52.36	\$ 277,999,230.66	\$ 828,281.70	63.58 %
INGRESOS ORDINARIOS	\$ 9,397,000.00	\$ 0.00	\$ 9,397,000.00	\$ 9,397,000.00	\$ 9,397,000.00	\$ 0.00	100.00 %
INGRESOS EXTRAORDINARIOS	\$ 10,000,000.00	\$ 5,000,000.00	\$ 25,000,000.00	\$ 25,000,000.00	\$ 25,000,000.00	\$ 0.00	100.00 %
RAMO 33	\$ 244,749,000.00	\$ 123,432,19.83	\$ 368,181,19.83	\$ 222,593,207.20	\$ 222,593,207.20	\$ 0.00	60.45 %
FAM ORDINARIO	\$ 244,749,000.00	-\$ 22,555,533.49	\$ 222,593,466.51	\$ 222,592,976.32	\$ 222,592,976.32	\$ 0.00	99.99 %
FAM EDUCACION BASICA 2019	\$ 19,870,000.00	-\$ 33,199,404.00	\$ 80,680,596.00	\$ 80,680,596.00	\$ 80,680,596.00	\$ 0.00	100.00 %
FAM EDUCACION MEDIA SUPERIOR 2019	\$ 5,449,000.00	-\$ 1,648,924.00	\$ 3,800,076.00	\$ 3,800,076.00	\$ 3,800,076.00	\$ 0.00	100.00 %
FAM EDUCACION SUPERIOR 2019	\$ 25,430,000.00	-\$ 29,687,800.00	\$ 95,542,200.00	\$ 95,542,199.00	\$ 95,542,199.00	\$ 0.00	99.99 %
RENDIMIENTOS FINANCIEROS FAM EDUCACION BASICA 2019	\$ 0.00	\$ 708.33	\$ 708.33	\$ 708.33	\$ 708.33	\$ 0.00	100.00 %
RENDIMIENTOS FINANCIEROS FAM EDUCACION MEDIA SUPERIOR 2019	\$ 0.00	\$ 39.83	\$ 39.83	\$ 39.08	\$ 39.08	\$ 0.00	98.11 %
RENDIMIENTOS FINANCIEROS FAM EDUCACION SUPERIOR 2019	\$ 0.00	\$ 1,332.27	\$ 1,332.27	\$ 838.83	\$ 838.83	\$ 0.00	62.96 %
REMANENTE FAM EDUCACION BASICA 2019	\$ 0.00	\$ 19,077,870.47	\$ 19,077,870.47	\$ 19,077,870.47	\$ 19,077,870.47	\$ 0.00	100.00 %
REMANENTE FAM EDUCACION MEDIA SUPERIOR 2019	\$ 0.00	\$ 898,574.70	\$ 898,574.70	\$ 898,574.70	\$ 898,574.70	\$ 0.00	100.00 %
REMANENTE FAM EDUCACION SUPERIOR 2019	\$ 0.00	\$ 22,592,068.91	\$ 22,592,068.91	\$ 22,592,068.91	\$ 22,592,068.91	\$ 0.00	100.00 %
FAM EJERCICIOS ANTERIORES ORDINARIO	\$ 0.00	\$ 3,428,624.54	\$ 3,428,624.54	\$ 230.88	\$ 230.88	\$ 0.00	0.00 %
FAM ORDINARIO BASICA 2017 CTA 9712	\$ 0.00	\$ 1,393,046.66	\$ 1,393,046.66	\$ 0.00	\$ 0.00	\$ 0.00	0.00 %
FAM ORDINARIO MEDIA SUPERIOR 2017 CTA 9721	\$ 0.00	\$ 56,567.34	\$ 56,567.34	\$ 0.00	\$ 0.00	\$ 0.00	0.00 %
FAM ORDINARIO EDUCACION SUPERIOR 2017 CTA 9730	\$ 0.00	\$ 1,978,779.66	\$ 1,978,779.66	\$ 0.00	\$ 0.00	\$ 0.00	0.00 %
RENDIMIENTOS FINANCIEROS FAM SUPERIOR 2019	\$ 0.00	\$ 120.46	\$ 120.46	\$ 120.46	\$ 120.46	\$ 0.00	100.00 %
RENDIMIENTOS FINANCIEROS FAM BASICA 2019	\$ 0.00	\$ 110.42	\$ 110.42	\$ 110.42	\$ 110.42	\$ 0.00	100.00 %
REMANENTES FAM POTENCIADO EJERCICIOS ANTERIORES	\$ 0.00	\$ 142,59,028.78	\$ 142,59,028.78	\$ 0.00	\$ 0.00	\$ 0.00	0.00 %
FAM POTENCIADO IEB 2019	\$ 0.00	\$ 3,347,549.51	\$ 3,347,549.51	\$ 0.00	\$ 0.00	\$ 0.00	0.00 %
FAM POTENCIADO IEMS 2019	\$ 0.00	\$ 456,312.43	\$ 456,312.43	\$ 0.00	\$ 0.00	\$ 0.00	0.00 %
FAM POTENCIADO IEB 2017	\$ 0.00	\$ 5,025,266.08	\$ 5,025,266.08	\$ 0.00	\$ 0.00	\$ 0.00	0.00 %
FAM POTENCIADO IEMS 2017	\$ 0.00	\$ 1,122,413.43	\$ 1,122,413.43	\$ 0.00	\$ 0.00	\$ 0.00	0.00 %
FAM POTENCIADO IES 2017	\$ 0.00	\$ 23,887,935.42	\$ 23,887,935.42	\$ 0.00	\$ 0.00	\$ 0.00	0.00 %
FAM POTENCIADO IEB 2019	\$ 0.00	\$ 15,897,207.01	\$ 15,897,207.01	\$ 0.00	\$ 0.00	\$ 0.00	0.00 %
FAM POTENCIADO IEMS 2019	\$ 0.00	\$ 814,243.92	\$ 814,243.92	\$ 0.00	\$ 0.00	\$ 0.00	0.00 %
FAM POTENCIADO IES 2019	\$ 0.00	\$ 27,170,649.20	\$ 27,170,649.20	\$ 0.00	\$ 0.00	\$ 0.00	0.00 %
FAM BASICA 2019	\$ 0.00	\$ 14,923,729.58	\$ 14,923,729.58	\$ 0.00	\$ 0.00	\$ 0.00	0.00 %
FAM MEDIA SUPERIOR 2019	\$ 0.00	\$ 3,039,642.00	\$ 3,039,642.00	\$ 0.00	\$ 0.00	\$ 0.00	0.00 %
FAM SUPERIOR 2019	\$ 0.00	\$ 46,874,080.20	\$ 46,874,080.20	\$ 0.00	\$ 0.00	\$ 0.00	0.00 %
FAFEF 2019	\$ 0.00	\$ 24,864,074.14	\$ 24,864,074.14	\$ 11,837,305.15	\$ 11,009,023.46	\$ 828,281.70	44.63 %
93.00 SUBSIDIOS Y SUBVENCIONES	\$ 0.00	\$ 3,465,000.00	\$ 3,465,000.00	\$ 3,18,999.99	\$ 2,964,924.29	\$ 152,075.70	85.56 %
CONVENIO IEA 2019	\$ 0.00	\$ 2,580,000.00	\$ 2,580,000.00	\$ 2,580,000.00	\$ 2,580,000.00	\$ 0.00	100.00 %
PDE 2019	\$ 0.00	\$ 885,000.00	\$ 885,000.00	\$ 536,999.99	\$ 384,924.29	\$ 152,075.70	43.49 %
Total	\$ 274,746,000.00	\$ 168,022,868.46	\$ 443,268,868.46	\$ 283,173,611.87	\$ 282,193,254.47	\$ 980,367.40	63.88

11. Información sobre la Deuda y el Reporte Analítico de la Deuda

Durante el Ejercicio 2019, el Instituto de Infraestructura Física Educativa no adquirió deuda, situación que en ejercicios anteriores tampoco se presenta.

12. Calificaciones otorgadas

Durante el Ejercicio 2019, el Instituto de Infraestructura Física Educativa no cuenta con calificaciones.

13. Proceso de Mejora

- a) Asistencia del personal del IIFEA a diversas capacitaciones lo que permitió un mejor desempeño, reflejado en la operatividad de la Institución.
- b) Los recursos transferidos por la Federación FAM (Fondo de Aportaciones Múltiples), fueron aplicados al 100% por lo que se dio cumplimiento a los objetivos del Fondo y de la Institución; que se refiere a la construcción, equipamiento, mantenimiento, rehabilitación, reforzamiento, reconstrucción, modernización y habilitación de inmuebles e instalaciones educativas, todo esto en beneficio de la Ciudadanía.
- c) Durante el ejercicio 2019, se realizó la donación de bienes muebles a distintas Instituciones Educativas con lo cual se permitió mejorar la situación de diversos planteles.

14. Información por Segmentos

La Entidad considera necesario informar de manera segmentada, las diversas operaciones que realiza, ya que las mismas proporcionan información acerca de las actividades operativas en las cuales participa.

La construcción de los Estados Financieros y los cuadros y esquemas presentados, son por sí mismos ricas en información financiera y constituyen una fuente para el análisis y valoración en la toma de decisiones.

Los cuadros, esquemas y cédulas contenidas en los apartados tanto en los ingresos como en el ejercicio del presupuesto, se encuentran elaborados en apego a la Ley, a los clasificadores y en general a la normatividad emitida por el CONAC.

15. Eventos Posteriores al Cierre

Al 31 de diciembre de 2019 el IIFEA contaba con remanentes por \$87'521,999.22, mismos que provenían de FAM de ejercicios anteriores.



16. Partes Relacionadas

No existen partes relacionadas que pudieran ejercer influencia significativa sobre la toma de decisiones financieras y operativa, en el Instituto de Infraestructura Física Educativa del Estado de Aguascalientes.

17. Responsabilidad Sobre la Presentación Razonable de la Información Contable

La Información Contable deberá estar firmada en cada página de la misma e incluir al final la siguiente leyenda:

Bajo protesta de decir verdad declaramos que los Estados Financieros y sus Notas son razonablemente correctos y responsabilidad del emisor

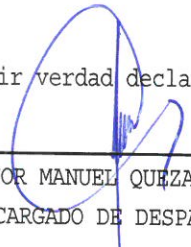

ARQ. HECTOR MANUEL QUEZADA DELGADO
ENCARGADO DE DESPACHO
COORDINADOR GENERAL DEL IIFEA



LIC. SANDRA MONTSERRAT FERNANDEZ ROMO
DIRECTOR ADMINISTRATIVO DEL IIFEA

EN REFERENCIA AL CAPITULO V: AUSENCIAS Y
DE LOS SERVIDORES PÚBLICOS DEL INSTITUTO SEGÚN
ARTÍCULO 23 DEL REGLAMENTO DEL IIFEA



Cuenta Pública 2019
Estado Analítico del Activo
 Del 1 de Enero al 31 de Diciembre de 2019
 (Pesos)

ENTE PÚBLICO: INSTITUTO DE INFRAESTRUCTURA FÍSICA EDUCATIVA DEL ESTADO DE AGUASCALIENTES

Concepto	Saldo Inicial 1	Cargos del Periodo 2	Abonos del Periodo 3	Saldo Final 4=(1+2-3)	Variación del Periodo (4-1)
ACTIVO					
Activo Circulante	400,098,304	1,347,558,695	1,399,477,997	348,179,002	-51,919,302
Efectivo y Equivalentes	156,526,941	928,186,760	913,557,791	171,155,911	14,628,969
Derechos a Recibir Efectivo o Equivalentes	7,503	283,304,116	282,324,863	986,756	979,253
Derechos a Recibir Bienes o Servicios	33,112,242	53,591,770	71,549,482	15,154,531	-17,957,711
Inventarios	0	0	0	0	0
Almacenes	0	0	0	0	0
Estimación por Pérdida o Deterioro de Activos Circulantes	0	0	0	0	0
Otros Activos Circulantes	210,451,617	82,476,049	132,045,862	160,881,805	-49,569,812
Activo No Circulante	289,983,790	300,946,162	327,686,742	263,243,210	-26,740,580
Inversiones Financieras a Largo Plazo	0	0	0	0	0
Derechos a Recibir Efectivo o Equivalentes a Largo Plazo	0	0	0	0	0
Bienes Inmuebles, Infraestructura y Construcciones en Proceso	274,289,169	283,447,583	322,727,514	235,009,238	-39,279,931
Bienes Muebles	18,029,705	14,601,374	2,379,646	30,251,433	12,221,728
Activos Intangibles	309,473	317,623	0	627,096	317,623
Depreciación, Deterioro y Amortización Acumulada de Bienes	-2,644,557	0	0	-2,644,557	0
Activos Diferidos	0	0	0	0	0
Estimación por Pérdida o Deterioro de Activos no Circulantes	0	0	0	0	0
Otros Activos no Circulantes	0	2,579,581	2,579,581	0	0
TOTAL DEL ACTIVO	690,082,094	1,648,504,857	1,727,164,738	611,422,213	-78,659,881

Bajo protesta de decir verdad declaramos que los Estados Financieros y sus Notas son razonablemente correctos y responsabilidad del emisor

ARQ. HÉCTOR MANUEL QUEZADA DELGADO
 ENCARGADO DE DESPACHO.
 COORDINADOR GENERAL TÉCNICO DEL IIFEA

EN REFERENCIA AL CAPITULO V: AUSENCIAS Y SUPLENCIAS DE LOS SERVIDORES
 PÚBLICOS DEL INSTITUTO SEGUN ARTICULO 23 DEL REGLAMENTO DEL IIFEA.

LIC. SANDRA MONTSERRAT FERNANDEZ ROMO
 DIRECTOR DE ADMINISTRACION Y FINANZAS

Denominación de las Deudas	Moneda de Contratación	Institución o País Acreedor	Saldo Inicial del Periodo	Saldo Final del Periodo
DEUDA PÚBLICA				
Corto Plazo				
Deuda Interna				
Instituciones de Crédito	Peso	México	0	0
Títulos y Valores	Peso	México	0	0
Arrendamientos Financieros	Peso	México	0	0
Deuda Externa				
Organismos Financieros Internacionales	Peso	México	0	0
Deuda Bilateral	Peso	México	0	0
Títulos y Valores	Peso	México	0	0
Arrendamientos Financieros	Peso	México	0	0
Subtotal a Corto Plazo			0	0
Largo Plazo				
Deuda Interna				
Instituciones de Crédito	Peso	México	0	0
Títulos y Valores	Peso	México	0	0
Arrendamientos Financieros	Peso	México	0	0
Deuda Externa				
Organismos Financieros Internacionales	Peso	México	0	0
Deuda Bilateral	Peso	México	0	0
Títulos y Valores	Peso	México	0	0
Arrendamientos Financieros			0	0
Subtotal a Largo Plazo			0	0
Otros Pasivos	Peso	México	228,196,149	175,991,861
Total de Deuda y Otros Pasivos			228,196,149	175,991,861

Bajo protesta de decir verdad declaramos que los Estados Financieros y sus Notas son razonablemente correctos y responsabilidad del emisor

ARQ. HÉCTOR MANUEL QUEZADA DELGADO
ENCARGADO DE DESPACHO.

COORDINADOR GENERAL TÉCNICO DEL IIFEA

LIC. SANDRA MONTSERRAT FERNANDEZ ROMO
DIRECTOR DE ADMINISTRACION Y FINANZAS

EN REFERENCIA AL CAPITULO V: AUSENCIAS Y SUPLENCIAS DE LOS SERVIDORES
PÚBLICOS DEL INSTITUTO SEGÚN ARTÍCULO 23 DEL REGLAMENTO DEL IIFEA.



IIFEA
INSTITUTO DE INFRAESTRUCTURA
FÍSICA EDUCATIVA DEL ESTADO
DE AGUASCALIENTES

Contigo al 100

Presupuestaria

CUENTA PÚBLICA
INSTITUTO DE INFRAESTRUCTURA FÍSICA EDUCATIVA
DEL ESTADO DE AGUASCALIENTES

2019



Rubro de Ingresos	Ingreso					Diferencia (6= 5 - 1)
	Estimado (1)	Ampliaciones y Reducciones (2)	Modificado (3= 1 + 2)	Devengado (4)	Recaudado (5)	
Impuestos	0	0	0	0	0	0
Cuotas y Aportaciones de Seguridad Social	0	0	0	0	0	0
Contribuciones de Mejoras	0	0	0	0	0	0
Derechos	0	0	0	0	0	0
Productos	0	0	0	0	0	0
Aprovechamientos	0	0	0	0	0	0
Ingresos por Venta de Bienes, Prestación de Servicios y Otros Ingresos	600,000	1,961,664	2,561,664	1,229,100	1,229,100	629,100
Participaciones, Aportaciones, Convenios, Incentivos Derivados de la Colaboración Fiscal y Fondos Distintos de Aportaciones	274,146,000	163,096,194	437,242,194	278,827,512	277,999,231	3,853,231
Transferencias, Asignaciones, Subsidios y Subvenciones, y Pensiones y Jubilaciones	0	3,465,000	3,465,000	3,117,000	2,964,924	2,964,924
Ingresos Derivados de Financiamientos	0	0	0	0	0	0
Total	274,746,000	168,522,858	443,268,858	283,173,612	282,193,254	
				Ingresos excedentes*		7,447,254

Estado Analítico de Ingresos Por Fuente de Financiamiento	Ingreso					Diferencia (6= 5 - 1)
	Estimado (1)	Ampliaciones y Reducciones (2)	Modificado (3= 1 + 2)	Devengado (4)	Recaudado (5)	
Ingresos del Poder Ejecutivo Federal o Estatal y de los Municipios						
Impuestos	0	0	0	0	0	0
Cuotas y Aportaciones de Seguridad Social	0	0	0	0	0	0
Contribuciones de Mejoras	0	0	0	0	0	0
Derechos	0	0	0	0	0	0
Productos	0	0	0	0	0	0
Aprovechamientos	0	0	0	0	0	0
Participaciones, Aportaciones, Convenios, Incentivos Derivados de la Colaboración Fiscal y Fondos Distintos de Aportaciones	274,146,000	163,096,194	437,242,194	278,827,512	277,999,231	3,853,231
Transferencias, Asignaciones, Subsidios y Subvenciones, y Pensiones y Jubilaciones	0	0	0	0	0	0
Ingresos de los Entes Públicos de los Poderes Legislativo y Judicial, de los Órganos Autónomos y del Sector Paraestatal o Paramunicipal, así como de las Empresas Productivas del Estado						
Cuotas y Aportaciones de Seguridad Social	0	0	0	0	0	0
Productos	0	0	0	0	0	0
Ingresos por Venta de Bienes, Prestación de Servicios y Otros Ingresos	600,000	1,961,664	2,561,664	1,229,100	1,229,100	629,100
Transferencias, Asignaciones, Subsidios y Subvenciones, y Pensiones y Jubilaciones	0	3,465,000	3,465,000	3,117,000	2,964,924	2,964,924
Ingresos derivados de financiamiento						
Ingresos Derivados de Financiamientos	0	0	0	0	0	0
Total	274,746,000	168,522,858	443,268,858	283,173,612	282,193,254	
				Ingresos excedentes		7,447,254

Los Ingresos por Fuente de Financiamiento pudieran no corresponder al tipo de Ente Público configurado. Se sugiere revisar:

- Que la clasificación administrativa en Configuración del Ente sea correcta.
- Que sus ingresos estén clasificados en los conceptos correctos y aplicables a su Ente Público. Se deberá corregir o reclasificar lo que se requiera.

Es necesario tomar en cuenta que el formato limita los ingresos que corresponden a los Poderes Legislativo, Judicial, Órganos Autónomos, Sector Paraestatal y Empresas Productivas del Estado, por lo que el SAACG.NET mostrará completos los ingresos en el apartado donde sea posible, aun cuando no correspondan.

U.C. SANDRA MONTSERRAT FERNANDEZ ROMO
DIRECTOR DE ADMINISTRACIÓN Y FINANZAS



IIFEA
 INSTITUTO DE INFRAESTRUCTURA
 FÍSICA EDUCATIVA DEL ESTADO
 DE AGUASCALIENTES
Contigo al 100

Cuenta Pública 2019
 Estado Analítico del Ejercicio del Presupuesto de Egresos
 Clasificación Administrativa
 Del 1 de Enero al 31 de Diciembre de 2019

ENTE PÚBLICO: INSTITUTO DE INFRAESTRUCTURA FÍSICA EDUCATIVA DEL ESTADO DE AGUASCALIENTES

Concepto	Egresos					Subejercicio
	Aprobado	Ampliaciones/ (Reducciones)	Modificado	Devengado	Pagado	
	1	2	3 = (1 + 2)	4	5	
640000 INSTITUTO DE INFRAESTRUCTURA FÍSICA EDUCATIVA DEL ESTADO DE AGUASCALIENTES	\$274,746,000	\$168,522,858	\$443,268,858	\$247,795,672	\$245,797,427	\$195,473,187
640101 DIRECCION GENERAL	\$2,937,888	\$7,827	\$2,945,715	\$2,945,715	\$2,915,114	\$0
640102 COORDINACION GENERAL TECNICA	\$965,412	\$127,122	\$1,092,534	\$1,092,534	\$1,069,769	\$0
640103 DIRECCION DE CONSTRUCCION	\$248,853,132	\$116,949,199	\$365,802,331	\$185,639,189	\$184,656,903	\$180,163,142
640104 DIRECCION DE COSTOS Y LICITACION	\$4,126,715	-\$104,466	\$4,022,248	\$3,943,923	\$3,893,727	\$78,325
640105 DIRECCION DE ADMINISTRACION Y FINANZAS	\$16,954,201	\$51,427,885	\$68,382,087	\$53,151,615	\$52,251,810	\$15,230,471
640106 DIRECCION JURIDICA	\$908,652	\$115,292	\$1,023,944	\$1,022,695	\$1,010,105	\$1,248
			\$0			\$0
			\$0			\$0
Total del Gasto	\$274,746,000	\$168,522,858	\$443,268,858	\$247,795,672	\$245,797,427	\$195,473,187

 LIC. SANDRA MONTSERRAT FERNANDEZ ROMO
 DIRECTOR DE ADMINISTRACION Y FINANZAS



IIFEA
INSTITUTO DE INFRAESTRUCTURA
FÍSICA EDUCATIVA DEL ESTADO
DE AGUASCALIENTES
Contigo al 100

Cuenta Pública 2019
Estado Analítico del Ejercicio del Presupuesto de Egresos
Clasificación Económica (por Tipo de Gasto)
Del 1 de Enero al 31 de Diciembre de 2019

ENTE PÚBLICO: INSTITUTO DE INFRAESTRUCTURA FÍSICA EDUCATIVA DEL ESTADO DE AGUASCALIENTES

Concepto	Egresos					Subejercicio 6 = (3 - 4)
	Aprobado	Ampliaciones/ (Reducciones)	Modificado	Devengado	Pagado	
	1	2	3 = (1 + 2)	4	5	
Gasto Corriente	29,997,000	25,678,792	55,675,792	54,123,090	52,557,878	1,552,702
Gasto de Capital	244,749,000	142,844,066	387,593,066	193,672,581	193,239,548	193,920,485
Amortización de la Deuda y Disminución de Pasivos	0	0	0	0	0	0
Pensiones y Jubilaciones	0	0	0	0	0	0
Participaciones	0	0	0	0	0	0
Total del Gasto	274,746,000	168,522,858	443,268,858	247,795,672	245,797,427	195,473,187

LIC. SANDRA MONTSERRAT FERNANDEZ ROMO
DIRECTOR DE ADMINISTRACION Y FINANZAS

Concepto	Egresos					Subejercicio 6 = (3 - 4)
	Aprobado	Ampliaciones/ (Reducciones)	Modificado	Devengado	Pagado	
	1	2	3 = (1 + 2)	4	5	
Servicios Personales	25,355,847	899,945	26,255,791	25,613,155	25,427,522	642,636
Remuneraciones al Personal de Carácter Permanente	7,197,744	-68,002	7,129,742	7,129,742	7,129,742	0
Remuneraciones al Personal de Carácter Transitorio	7,360,000	1,352,009	8,712,009	8,248,537	8,248,537	463,472
Remuneraciones Adicionales y Especiales	6,951,407	-363,465	6,587,942	6,426,953	6,426,953	160,989
Seguridad Social	3,341,544	-123,912	3,217,632	3,214,643	3,037,483	2,989
Otras Prestaciones Sociales y Económicas	505,152	103,315	608,467	593,281	584,808	15,187
Previsiones	0	0	0	0	0	0
Pago de Estímulos a Servidores Públicos	0	0	0	0	0	0
Materiales y Suministros	837,300	273,220	1,110,520	954,947	754,119	155,573
Materiales de Administración, Emisión de Documentos y Artículos Oficiales	276,000	71,745	347,745	347,745	202,076	0
Alimentos y Utensilios	18,000	28,961	46,961	46,961	46,961	0
Materias Primas y Materiales de Producción y Comercialización	0	0	0	0	0	0
Materiales y Artículos de Construcción y de Reparación	0	17,523	17,523	17,523	17,523	0
Productos Químicos, Farmacéuticos y de Laboratorio	0	1,227	1,227	1,227	1,227	0
Combustibles, Lubricantes y Aditivos	360,000	312,610	672,610	517,037	461,877	155,573
Vestuario, Blancos, Prendas de Protección y Artículos Deportivos	123,300	-121,642	1,658	1,658	1,658	0
Materiales y Suministros Para Seguridad	0	1,265	1,265	1,265	1,265	0
Herramientas, Refacciones y Accesorios Menores	60,000	-38,468	21,532	21,532	21,532	0
Servicios Generales	3,803,853	3,715,580	7,519,434	6,764,941	5,586,191	754,493
Servicios Básicos	276,000	49,441	325,441	325,170	304,935	271
Servicios de Arrendamiento	1,560,000	33,288	1,593,288	1,593,288	1,460,914	0
Servicios Profesionales, Científicos, Técnicos y Otros Servicios	426,000	4,032,900	4,458,900	3,733,650	2,808,073	725,251
Servicios Financieros, Bancarios y Comerciales	38,385	44,292	82,677	82,677	82,677	0
Servicios de Instalación, Reparación, Mantenimiento y Conservación	24,000	350,201	374,201	374,201	337,684	0
Servicios de Comunicación Social y Publicidad	589,993	-562,600	27,393	24,798	24,798	2,595
Servicios de Traslado y Viáticos	24,000	114,057	138,057	138,057	138,057	0
Servicios Oficiales	10,007	33,381	43,388	43,388	27,193	0
Otros Servicios Generales	855,468	-379,380	476,088	449,712	401,860	26,376
Transferencias, Asignaciones, Subsidios y Otras Ayudas	0	20,790,047	20,790,047	20,790,047	20,790,047	0
Transferencias Internas y Asignaciones al Sector Público	0	20,790,047	20,790,047	20,790,047	20,790,047	0
Transferencias al Resto del Sector Público	0	0	0	0	0	0
Subsidios y Subvenciones	0	0	0	0	0	0
Ayudas Sociales	0	0	0	0	0	0
Pensiones y Jubilaciones	0	0	0	0	0	0
Transferencias a Fideicomisos, Mandatos y Otros Análogos	0	0	0	0	0	0
Transferencias a la Seguridad Social	0	0	0	0	0	0
Donativos	0	0	0	0	0	0
Transferencias al Exterior	0	0	0	0	0	0
Bienes Muebles, Inmuebles e Intangibles	0	29,026,414	29,026,414	14,918,998	14,485,965	14,107,416
Mobiliario y Equipo de Administración	0	21,459,634	21,459,634	14,114,442	13,939,965	7,345,192
Mobiliario y Equipo Educativo y Recreativo	0	719,412	719,412	473,327	473,144	246,085
Equipo e Instrumental Médico y de Laboratorio	0	5,667,568	5,667,568	0	0	5,667,568
Vehículos y Equipo de Transporte	0	40,782	40,782	0	0	40,782
Equipo de Defensa y Seguridad	0	0	0	0	0	0
Maquinaria, Otros Equipos y Herramientas	0	233,355	233,355	13,605	13,605	219,750
Activos Biológicos	0	0	0	0	0	0
Bienes Inmuebles	0	0	0	0	0	0
Activos Intangibles	0	905,662	905,662	317,623	59,251	588,039
Inversión Pública	244,749,000	113,817,652	358,566,652	178,753,583	178,753,583	179,813,069
Obra Pública en Bienes de Dominio Público	244,749,000	113,817,652	358,566,652	178,753,583	178,753,583	179,813,069
Obra Pública en Bienes Propios	0	0	0	0	0	0
Proyectos Productivos y Acciones de Fomento	0	0	0	0	0	0



IIFEA
 INSTITUTO DE INFRAESTRUCTURA
 FÍSICA EDUCATIVA DEL ESTADO
 DE AGUASCALIENTES
Contigo al 100

Cuenta Pública 2019

Estado Analítico del Ejercicio del Presupuesto de Egresos

Clasificación por Objeto del Gasto (Capítulo y Concepto)

Del 1 de Enero al 31 de Diciembre de 2019

ENTE PÚBLICO: INSTITUTO DE INFRAESTRUCTURA FÍSICA EDUCATIVA DEL ESTADO DE AGUASCALIENTES

Concepto	Egresos					Subejercicio 6 = (3 - 4)
	Aprobado	Ampliaciones/ (Reducciones)	Modificado	Devengado	Pagado	
	1	2	3 = (1 + 2)	4	5	
Inversiones Financieras y Otras Provisiones	0	0	0	0	0	0
Inversiones Para el Fomento de Actividades Productivas	0	0	0	0	0	0
Acciones y Participaciones de Capital	0	0	0	0	0	0
Compra de Títulos y Valores	0	0	0	0	0	0
Concesión de Préstamos	0	0	0	0	0	0
Inversiones en Fideicomisos, Mandatos y Otros Análogos	0	0	0	0	0	0
Otras Inversiones Financieras	0	0	0	0	0	0
Provisiones para Contingencias y Otras Erogaciones Especiales	0	0	0	0	0	0
Participaciones y Aportaciones	0	0	0	0	0	0
Participaciones	0	0	0	0	0	0
Aportaciones	0	0	0	0	0	0
Convenios	0	0	0	0	0	0
Deuda Pública	0	0	0	0	0	0
Amortización de la Deuda Pública	0	0	0	0	0	0
Intereses de la Deuda Pública	0	0	0	0	0	0
Comisiones de la Deuda Pública	0	0	0	0	0	0
Gastos de la Deuda Pública	0	0	0	0	0	0
Costo por Coberturas	0	0	0	0	0	0
Apoyos Financieros	0	0	0	0	0	0
Adeudos de Ejercicios Fiscales Anteriores (Adefas)	0	0	0	0	0	0
Total del Gasto	274,746,000	168,522,858	443,268,858	247,795,672	245,797,427	195,473,187

LIC. SANDRA MONTSERRAT FERNANDEZ ROMO
 DIRECTOR DE ADMINISTRACION Y FINANZAS



Cuenta Pública 2019
Estado Analítico del Ejercicio del Presupuesto de Egresos
Clasificación Funcional (Finalidad y Función)
Del 1 de Enero al 31 de Diciembre de 2019
ENTE PÚBLICO: INSTITUTO DE INFRAESTRUCTURA FÍSICA EDUCATIVA DEL ESTADO DE AGUASCALIENTES

Concepto	Egresos					Subejercicio 6 = (3 - 4)
	Aprobado	Ampliaciones/ (Reducciones)	Modificado	Devengado	Pagado	
	1	2	3 = (1 + 2)	4	5	
Gobierno	0	0	0	0	0	0
Legislación			0			0
Justicia			0			0
Coordinación de la Política de Gobierno			0			0
Relaciones Exteriores			0			0
Asuntos Financieros y Hacendarios			0			0
Seguridad Nacional			0			0
Asuntos de Orden Público y de Seguridad Interior			0			0
Otros Servicios Generales			0			0
Desarrollo Social	274,746,000	168,522,858	443,268,858	247,795,672	245,797,427	195,473,187
Protección Ambiental			0			0
Vivienda y Servicios a la Comunidad			0			0
Salud			0			0
Recreación, Cultura y Otras Manifestaciones Sociales			0			0
Educación	274,746,000	168,522,858	443,268,858	247,795,672	245,797,427	195,473,187
Protección Social			0			0
Otros Asuntos Sociales			0			0
Desarrollo Económico	0	0	0	0	0	0
Asuntos Económicos, Comerciales y Laborales en General			0			0
Agropecuaria, Silvicultura, Pesca y Caza			0			0
Combustibles y Energía			0			0
Minería, Manufacturas y Construcción			0			0
Transporte			0			0
Comunicaciones			0			0
Turismo			0			0
Ciencia, Tecnología e Innovación			0			0
Otras Industrias y Otros Asuntos Económicos			0			0
Otras no Clasificadas en Funciones Anteriores	0	0	0	0	0	0
Transacciones de la Deuda Pública / Costo Financiero de la Deuda			0			0
Transferencias, Participaciones y Aportaciones entre Diferentes Niveles y Ordenes de Gobierno			0			0
Saneamiento del Sistema Financiero			0			0
Adeudos de Ejercicios Fiscales Anteriores			0			0
Total del Gasto	274,746,000	168,522,858	443,268,858	247,795,672	245,797,427	195,473,187

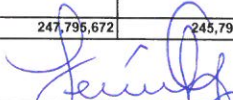
 LIC. SANDRA MONTSERRAT FERNANDEZ ROMO
 DIRECTOR DE ADMINISTRACION Y FINANZAS

Concepto	Estimado	Devengado	Pagado ³
I. Ingresos Presupuestarios (I=1+2)	274,746,000	283,173,612	282,193,254
1. Ingresos del Gobierno de la Entidad Federativa ¹	0	0	0
2. Ingresos del Sector Paraestatal ¹	274,746,000	283,173,612	282,193,254
II. Egresos Presupuestarios (II=3+4)	274,746,000	247,795,672	245,797,427
3. Egresos del Gobierno de la Entidad Federativa ²	0	0	0
4. Egresos del Sector Paraestatal ²	274,746,000	247,795,672	245,797,427
III. Balance Presupuestario (Superávit o Déficit) (III = I - II)	0	35,377,940	36,395,828

Concepto	Estimado	Devengado	Pagado ³
III. Balance presupuestario (Superávit o Déficit)	0	35,377,940	36,395,828
IV. Intereses, Comisiones y Gastos de la Deuda	0	0	0
V. Balance Primario (Superávit o Déficit) (V= III - IV)	0	35,377,940	36,395,828

Concepto	Estimado	Devengado	Pagado ³
A. Financiamiento	0	0	0
B. Amortización de la deuda	0	0	0
C. Endeudamiento ó desendeudamiento (C = A - B)	0	0	0

1. Los Ingresos que se presentan son los ingresos presupuestarios totales sin incluir los ingresos por financiamientos. Los Ingresos del Gobierno de la Entidad Federativa corresponden a los del Poder Ejecutivo, Legislativo Judicial y Autónomos

2. Los egresos que se presentan son los egresos presupuestarios totales sin incluir los egresos por amortización. Los egresos del Gobierno de la Entidad Federativa corresponden a los del Poder Ejecutivo, Legislativo, Judicial y Órganos Autónomos

3. Para Ingresos se reportan los ingresos recaudados; para egresos se reportan los egresos pagados

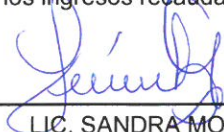

LIC. SANDRA MONTSERRAT FERNANDEZ ROMO
DIRECTOR DE ADMINISTRACION Y FINANZAS



IIFEA
INSTITUTO DE INFRAESTRUCTURA
FÍSICA EDUCATIVA DEL ESTADO
DE AGUASCALIENTES

Contigo al 100

Programática

Concepto	Egresos					Subejercicio 6 = (3 - 4)
	Aprobado 1	Ampliaciones/ (Reducciones) 2	Modificado 3 = (1 + 2)	Devengado 4	Pagado 5	
Programas	274,746,000	168,522,858	443,268,858	247,795,672	245,797,427	195,473,187
Subsidios: Sector Social y Privado o Entidades Federativas y Municipios	0	0	0	0	0	0
Sujetos a Reglas de Operación	0	0	0	0	0	0
Otros Subsidios	0	0	0	0	0	0
Desempeño de las Funciones	274,746,000	168,522,858	443,268,858	247,795,672	245,797,427	195,473,187
Prestación de Servicios Públicos	274,746,000	168,522,858	443,268,858	247,795,672	245,797,427	195,473,187
Provisión de Bienes Públicos	0	0	0	0	0	0
Planeación, seguimiento y evaluación de políticas públicas	0	0	0	0	0	0
Promoción y fomento	0	0	0	0	0	0
Regulación y supervisión	0	0	0	0	0	0
Funciones de las Fuerzas Armadas (Únicamente Gobierno Federal)	0	0	0	0	0	0
Específicos	0	0	0	0	0	0
Proyectos de Inversión	0	0	0	0	0	0
Administrativos y de Apoyo	0	0	0	0	0	0
Apoyo al proceso presupuestario y para mejorar la eficiencia institucional	0	0	0	0	0	0
Apoyo a la función pública y al mejoramiento de la gestión	0	0	0	0	0	0
Operaciones ajenas	0	0	0	0	0	0
Compromisos	0	0	0	0	0	0
Obligaciones de cumplimiento de resolución jurisdiccional	0	0	0	0	0	0
Desastres Naturales	0	0	0	0	0	0
Obligaciones	0	0	0	0	0	0
Pensiones y jubilaciones	0	0	0	0	0	0
Aportaciones a la seguridad social	0	0	0	0	0	0
Aportaciones a fondos de estabilización	0	0	0	0	0	0
Aportaciones a fondos de inversión y reestructura de pensiones	0	0	0	0	0	0
Programas de Gasto Federalizado (Gobierno Federal)	0	0	0	0	0	0
Gasto Federalizado	0	0	0	0	0	0
Participaciones a entidades federativas y municipios	0	0	0	0	0	0
Costo financiero, deuda o apoyos a deudores y ahorradores de la banca	0	0	0	0	0	0
Adeudos de ejercicios fiscales anteriores	0	0	0	0	0	0
Total del Gasto	274,746,000	168,522,858	443,268,858	247,795,672	245,797,427	195,473,187

LIC. SANDRA MONTSERRAT FERNANDEZ ROMO
 DIRECTOR DE ADMINISTRACION Y FINANZAS



IIFEA
INSTITUTO DE INFRAESTRUCTURA
FÍSICA EDUCATIVA DEL ESTADO
DE AGUASCALIENTES

Contigo al 100

Cuenta Pública 2019
Egresos por Programas y Proyectos
Del 1 de enero al 31 de diciembre de 2019
(Pesos)

Ente Público: **INSTITUTO DE INFRAESTRUCTURA FÍSICA EDUCATIVA DEL ESTADO DE AGUASCALIENTES**

Clave	Descripción	Devengado
00127	EJECUCION DE ACTIVIDADES DEL COMITÉ DE ADQUISICIONES, ARRENDAMIENTOS Y SERVICIOS	0
00128	EJECUCION DE INFRAESTRUCTURA FÍSICA EDUCATIVA EN LOS NIVELES BASICA, MEDIA SUPERIOR Y SUPERIOR	227,041,617
00129	EJECUCION DE PROGRAMAS ESCUELAS AL 100	1,539,760
06529	OPERATIVIDAD Y EJECUCIÓN DEL GASTO	19,214,295
Total del Gasto		247,795,672



IIFEA
INSTITUTO DE INFRAESTRUCTURA
FÍSICA EDUCATIVA DEL ESTADO
DE AGUASCALIENTES

Contigo al 100

Cuenta Pública 2019
Egresos por Programas y Proyectos de Inversión
Del 1 de enero al 31 de diciembre de 2019
(Pesos)

Ente Público: **INSTITUTO DE INFRAESTRUCTURA FÍSICA EDUCATIVA DEL ESTADO DE AGUASCALIENTES**

Clave	Descripción	Devengado
00127	EJECUCION DE ACTIVIDADES DEL COMITÉ DE ADQUISICIONES, ARRENDAMIENTOS Y SERVICIOS	0
00128	EJECUCION DE INFRAESTRUCTURA FÍSICA EDUCATIVA EN LOS NIVELES BASICA, MEDIA SUPERIOR Y SUPERIOR	178,753,583
00129	EJECUCION DE PROGRAMAS ESCUELAS AL 100	0
06529	OPERATIVIDAD Y EJECUCIÓN DEL GASTO	0
Total del Gasto		178,753,583



SISTEMA DE EVALUACIÓN DEL DESEMPEÑO

EVALUACIÓN DEL PROGRAMA PRESUPUESTARIO

CUARTA EVALUACIÓN TRIMESTRAL. Octubre/Diciembre 2019

Dependencia: Instituto de Infraestructura Física Educativa del Estado de Aguascalientes

Área Responsable: Dirección de Costos y Licitaciones

Programa Presupuestario (Pp): Ejecución de Infraestructura Física Educativa en los niveles Básica, Media Superior y Superior.

Ramo: Ramo 13: Educación Alineación Institucional: 00048 No. Programa: 00128 Ejercicio Fiscal: 2019

Indicador de Nivel: Componente

OBJETIVO DEL PROGRAMA (NIVEL FIN)	INDICADOR						% DE AVANCE INDICADOR	VALOR DE LA META ANUAL
	NOMBRE	DESCRIPCIÓN	MÉTODO DE CALCULO	TIPO	SENTIDO DEL INDICADOR	DIMENSIÓN A MEDIR		
Contribuir al Gran Acuerdo Social por la Educación satisfaciendo la demanda de Infraestructura Educativa Pública en todos los niveles mediante la construcción de Obras de Calidad en tiempo y forma apegadas a lo estipulado en el Contrato y realizando una supervisión suficiente y adecuada.	Porcentaje de Obras Ejecutadas	Las Obras Contratadas por este Instituto se entregan a las Instituciones Educativas ya terminadas para ser utilizadas por los beneficiarios	$Obras\ Ejecutadas = \frac{Obras\ Ejecutadas}{Obras\ Programadas} * 100$	Estratégico	Ascendente	a. Eficacia	100.00	58 (100%)
Resumen Narrativo del Componente								
Entrega de Obras de Infraestructura Educativa Aceptadas y Terminadas								

CALIFICACIÓN - RESULTADO DE CRITERIOS DEL INDICADOR

Claridad	Relevancia	Economía	Monitoreable	Adecuado	Aportación Marginal	Total
5	5	5	5	5	5	
El indicador abona al cumplimiento del objetivo del Programa.	El indicador muestra la medición oportuna y congruente con el objetivo del programa	El indicador es apropiado para cuantificar los recursos (programado y ejercido) utilizados para cumplir el objetivo del Programa.	El indicador permite medir el cumplimiento del objetivo en tiempo y forma según su dimensión de forma congruente (Inversión, Meta y población objetivo)	El indicador es apropiado para medir el grado de cumplimiento del objetivo del Programa de acuerdo a los resultados alcanzados.	El indicador es apropiado para medir los atributos de los servicios entregados por el Programa.	30

ASM conforme a la Evaluación

Nota: La medición de cada criterio puede ser calificado en una escala de 1 a 5 (siendo el 5 el de mejor calificación) Para que sea seleccionado el indicador deberá tener una puntuación mínima de 16 puntos.

Mtro. Víctor Eduardo Guerra Ruiz Esparza

Director General de Planeación y Evaluación Institucional de la
Coordinación General de Planeación y Proyectos

Francisco Javier Medina Ochoa

Responsable del Seguimiento del Indicador



SISTEMA DE EVALUACIÓN DEL DESEMPEÑO

EVALUACIÓN DEL PROGRAMA PRESUPUESTARIO

CUARTA EVALUACIÓN TRIMESTRAL. Octubre/Diciembre 2019

Nombre de la Actividad: 1.- 1.- Adjudicación de Contratos a Empresas bien comprometidas, con experiencia y con estabilidad económica para llevar a cabo las Obras Programadas.

Indicador: Porcentaje de contratos Formalizados.

Unidad de Medida: Contratos

META ANUAL	AVANCE DE LAS METAS							
	PROGRAMADO				REALIZADO			
	1°	2°	3°	4°	1°	2°	3°	4°
28	4	16	26	28	0	14	22	28

Nombre de la Actividad: 1.- 2.- Autorización de Proyectos de Infraestructura Física, Mobiliario y Equipo para la Ejecución de los Programas Presupuestarios.

Indicador: Porcentaje de Proyectos autorizados.

Unidad de Medida: Proyecto

META ANUAL	AVANCE DE LAS METAS							
	PROGRAMADO				REALIZADO			
	1°	2°	3°	4°	1°	2°	3°	4°
28	4	16	26	28	6	16	24	28

Nombre de la Actividad: 1.- 3.- Capacitación de personal necesario para dar solución a las Verificaciones, estimaciones, procesos constructivos y trámites de la Obra.

Indicador: Porcentaje de Personal Capacitado.

Unidad de Medida: Personas Capacitadas

META ANUAL	AVANCE DE LAS METAS							
	PROGRAMADO				REALIZADO			
	1°	2°	3°	4°	1°	2°	3°	4°
30	3	12	21	30	0	12	22	30

Mtro. Victor Eduardo Guerra Ruiz Esparza

Director General de Planeación y Evaluación Institucional de la
Coordinación General de Planeación y Proyectos

Francisco Javier Medina Ochoa

Responsable del Seguimiento del Indicador



SISTEMA DE EVALUACIÓN DEL DESEMPEÑO

EVALUACIÓN DEL PROGRAMA PRESUPUESTARIO

CUARTA EVALUACIÓN TRIMESTRAL. Octubre/Diciembre 2019

Dependencia: Instituto de Infraestructura Física Educativa del Estado de Aguascalientes

Área Responsable: Dirección de Costos y Licitaciones

Programa Presupuestario (Pp): Ejecución de Programas Escuelas al CIEN

Ramo: Ramo 13: Educación Alineación Institucional: 00048 No. Programa: 00129 Ejercicio Fiscal: 2019

Indicador de Nivel: Componente

OBJETIVO DEL PROGRAMA (NIVEL FIN)	INDICADOR						% DE AVANCE INDICADOR	VALOR DE LA META ANUAL
	NOMBRE	DESCRIPCIÓN	MÉTODO DE CALCULO	TIPO	SENTIDO DEL INDICADOR	DIMENSIÓN A MEDIR		
Contribuir al Gran Acuerdo Social por la Educación satisfaciendo la demanda de Infraestructura Educativa Pública en todos los niveles mediante la construcción de Obras de Calidad en tiempo y forma apegadas a lo estipulado en el Contrato y realizando una supervisión suficiente y adecuada.	Porcentaje de Obras Ejecutadas	Las obras Contratadas por este Instituto se entregan a las Instituciones Educativas ya terminadas, para ser utilizadas por los beneficiarios.	Obras Ejecutadas = Obras ejecutadas / Obras programadas * 100	Estratégico	Ascendente	a. Eficacia	100.00	50 (100%)
Resumen Narrativo del Componente								
Entrega de Obras de Infraestructura Educativa Aceptadas y Terminadas.								

CALIFICACIÓN - RESULTADO DE CRITERIOS DEL INDICADOR

Claridad	Relevancia	Economía	Monitoreable	Adecuado	Aportación Marginal	Total
5	5	4	3	5	5	27
El indicador abona al cumplimiento del objetivo del Programa.	El indicador muestra la medición oportuna y congruente con el objetivo del programa	El indicador muestra la medición económica adecuada de la inversión ejercida para alcanzar el cumplimiento de las actividades realizadas.	Los ind describen la conveniencia del tiempo y lugar en que se realizan las acciones del programa de forma inadecuada, en relación a la inv ejercida.	El indicador es apropiado para medir el grado de cumplimiento del objetivo del Programa de acuerdo a los resultados alcanzados.	El indicador es apropiado para medir los atributos de los servicios entregados por el Programa.	

ASM conforme a la Evaluación

Se muestra una inconsistencia al ejercer más recursos que el Monto Total Asignado en el Presupuesto de Egresos publicado y al no reflejarse al no reflejarse un incremento en la Meta Anual Programada. Deberá revisar su planeación para el siguiente ejercicio fiscal

Nota: La medición de cada criterio puede ser calificado en una escala de 1 a 5 (siendo el 5 el de mejor calificación) Para que sea seleccionado el indicador deberá tener una puntuación mínima de 16 puntos.

Mtro. Víctor Eduardo Guerra Ruiz Esparza

Director General de Planeación y Evaluación Institucional de la
Coordinación General de Planeación y Proyectos

Francisco Javier Medina Ochoa

Responsable del Seguimiento del Indicador



SISTEMA DE EVALUACIÓN DEL DESEMPEÑO

EVALUACIÓN DEL PROGRAMA PRESUPUESTARIO

CUARTA EVALUACIÓN TRIMESTRAL. Octubre/Diciembre 2019

Nombre de la Actividad: 1.- 1.- Adjudicación de Contratos a Empresas bien comprometidas, con experiencia y con estabilidad económica.

Indicador: Porcentaje de contratos Formalizados.

Unidad de Medida: Contratos

META ANUAL	AVANCE DE LAS METAS							
	PROGRAMADO				REALIZADO			
	1°	2°	3°	4°	1°	2°	3°	4°
9	3	9	9	9	0	3	7	9

Nombre de la Actividad: 1.- 2.- Autorización de Proyectos de Infraestructura Física, Mobiliario y Equipo para la Ejecución de los Programas Presupuestarios.

Indicador: Porcentaje de Proyectos autorizados.

Unidad de Medida: Proyecto

META ANUAL	AVANCE DE LAS METAS							
	PROGRAMADO				REALIZADO			
	1°	2°	3°	4°	1°	2°	3°	4°
9	3	9	9	9	0	8	9	9

Nombre de la Actividad: 1.- 3.- Capacitación de personal necesario para dar solución a las Verificaciones, estimaciones, procesos constructivos y trámites de la Obra.

Indicador: Porcentaje de Personal Capacitado.

Unidad de Medida: Personas Capacitadas

META ANUAL	AVANCE DE LAS METAS							
	PROGRAMADO				REALIZADO			
	1°	2°	3°	4°	1°	2°	3°	4°
30	3	12	21	30	0	12	22	30

Mtro. Victor Eduardo Guerra Ruiz Esparza

Director General de Planeación y Evaluación Institucional de la
Coordinación General de Planeación y Proyectos

Francisco Javier Medina Ochoa

Responsable del Seguimiento del Indicador



SISTEMA DE EVALUACIÓN DEL DESEMPEÑO

EVALUACIÓN DEL PROGRAMA PRESUPUESTARIO

CUARTA EVALUACIÓN TRIMESTRAL. Octubre/Diciembre 2019

Dependencia: Instituto de Infraestructura Física Educativa del Estado de Aguascalientes

Área Responsable: Dirección de Costos y Licitaciones

Programa Presupuestario (Pp): Operatividad y Ejecución del Gasto del Instituto de Infraestructura Física Educativa del Estado de Aguascalientes.

Ramo: Ramo 13: Educación Alineación Institucional: 00048 No. Programa: 06529 Ejercicio Fiscal: 2019

Indicador de Nivel: Componente

OBJETIVO DEL PROGRAMA (NIVEL FIN)	INDICADOR						% DE AVANCE INDICADOR	VALOR DE LA META ANUAL
	NOMBRE	DESCRIPCIÓN	MÉTODO DE CALCULO	TIPO	SENTIDO DEL INDICADOR	DIMENSIÓN A MEDIR		
Contribuir al Gran Acuerdo Social por la Educación satisfaciendo la demanda de Infraestructura Educativa Pública en todos los niveles mediante el correcto gasto de Presupuesto Aprobado dentro del periodo indicado al Instituto logrando la Operatividad y Ejecución.	Porcentaje de Presupuesto Ejercido	Los Recursos Aprobados para este Instituto se logran Ejercer para llevar a cabo la Operatividad.	$\frac{\text{Presupuesto Comprometido}}{\text{Presupuesto Comprometido} / \text{Presupuesto Aprobado}} * 100$	Gestión	Ascendente	a. Eficacia	100.00	(19.4 millones) 100%
Resumen Narrativo del Componente								
El Gasto para la Operatividad y Ejecución del Instituto es ejercido.								

CALIFICACIÓN - RESULTADO DE CRITERIOS DEL INDICADOR

Claridad	Relevancia	Economía	Monitoreable	Adecuado	Aportación Marginal	Total
5	5	4	5	5	5	29
El indicador abona al cumplimiento del objetivo del Programa.	El indicador muestra la medición oportuna y congruente con el objetivo del programa	El indicador muestra la medición económica adecuada de la inversión ejercida para alcanzar el cumplimiento de las actividades realizadas.	El indicador permite medir el cumplimiento del objetivo en tiempo y forma según su dimensión de forma congruente (Inversión, Meta y población objetivo)	El indicador es apropiado para medir el grado de cumplimiento del objetivo del Programa de acuerdo a los resultados alcanzados.	El indicador es apropiado para medir los atributos de los servicios entregados por el Programa.	

ASM conforme a la Evaluación

No justifica que paso con el remanente del Monto Total Asignado.

Nota: La medición de cada criterio puede ser calificado en una escala de 1 a 5 (siendo el 5 el de mejor calificación) Para que sea seleccionado el Indicador deberá tener una puntuación mínima de 16 puntos.

Mtro. Victor Eduardo Guerra Ruiz Esparza

Director General de Planeación y Evaluación Institucional de la
Coordinación General de Planeación y Proyectos

Francisco Javier Medina Ochoa

Responsable del Seguimiento del Indicador



SISTEMA DE EVALUACIÓN DEL DESEMPEÑO

EVALUACIÓN DEL PROGRAMA PRESUPUESTARIO

CUARTA EVALUACIÓN TRIMESTRAL. Octubre/Diciembre 2019

Nombre de la Actividad: 1.- 1.- Implementación de capacitaciones al personal de forma adecuada en base al Presupuesto Programado.

Indicador: Porcentaje de Personal Capacitado.

Unidad de Medida: Personas Capacitadas

META ANUAL	AVANCE DE LAS METAS							
	PROGRAMADO				REALIZADO			
	1°	2°	3°	4°	1°	2°	3°	4°
30	3	12	21	30	0	12	22	30

Nombre de la Actividad: 1.- 2.- Adjudicación de mobiliario, equipo e insumos para llevar las actividades del personal en sus funciones Operativas.

Indicador: Porcentaje avance del presupuesto Ejercido.

Unidad de Medida: Equipamiento

META ANUAL	AVANCE DE LAS METAS							
	PROGRAMADO				REALIZADO			
	1°	2°	3°	4°	1°	2°	3°	4°
41	9	18	29	41	9	24	34	41

Mtro. Victor Eduardo Guerra Ruiz Esparza

Director General de Planeación y Evaluación Institucional de la
Coordinación General de Planeación y Proyectos

Francisco Javier Medina Ochoa

Responsable del Seguimiento del Indicador



IIFEA
INSTITUTO DE INFRAESTRUCTURA
FÍSICA EDUCATIVA DEL ESTADO
DE AGUASCALIENTES

Contigo al 100

Anexos

CUENTA PÚBLICA
INSTITUTO DE INFRAESTRUCTURA FÍSICA EDUCATIVA
DEL ESTADO DE AGUASCALIENTES

2019



Ente Público:

INSTITUTO DE INFRAESTRUCTURA FISICA EDUCATIVA DEL ESTADO DE AGUASCALIENTES

515010001	CPU DESKTOP THINKCENTRE M700 SFF	\$	10,529.10
515010002	CPU DESKTOP THINKCENTRE M700 SFF	\$	10,529.10
515010003	CPU DESKTOP THINKCENTRE M700 SFF	\$	10,529.10
515010004	CPU DESKTOP THINKCENTRE M700 SFF	\$	10,529.10
515010005	CPU DESKTOP THINKCENTRE M700 SFF	\$	10,529.10
515010006	CPU DESKTOP THINKCENTRE M700 SFF	\$	10,529.10
515010007	CPU DESKTOP THINKCENTRE M700 SFF	\$	10,529.10
515010008	CPU DESKTOP ThinkCentre M700 SFF	\$	10,529.10
515010009	CPU DESKTOP THINKCENTRE M700 SFF	\$	10,529.10
515010010	CPU DESKTOP THINKCENTRE M700 SFF	\$	10,529.10
515010011	CPU DESKTOP THINKCENTRE M700 SFF	\$	10,529.10
515010012	CPU DESKTOP THINKCENTRE M700 SFF	\$	10,529.10
515010013	CPU DESKTOP THINKCENTRE M700 SFF	\$	10,529.10
515010014	CPU DESKTOP ThinkCentre M700 SFF	\$	10,529.10
515010015	CPU DESKTOP THINKCENTRE M700 SFF	\$	10,529.10
515010016	CPU DESKTOP ThinkCentre M700 SFF	\$	10,529.10
515010017	CPU DESKTOP ThinkCentre M700 SFF	\$	10,529.10
515010018	MONITOR LED 195 WIDE 1440 x 900 VGA NEGRO	\$	1,781.12
515010019	MONITOR LED 195 Wide 1440 x 900 VGA NEGRO	\$	1,781.12
515010020	MONITOR LED 195 Wide 1440 x 900 VGA NEGRO	\$	1,781.12
515010021	MONITOR LED 195 WIDE 1440 x 900 VGA NEGRO	\$	1,781.12
515010022	MONITOR LED 195 WIDE 1440 x 900 VGA NEGRO	\$	1,781.12
515010023	MONITOR LED 195 Wide 1440 x 900 VGA NEGRO	\$	1,781.12
515010024	MONITOR LED 195 Wide 1440 x 900 VGA NEGRO	\$	1,781.12
515010025	MONITOR LED 195 Wide 1440 x 900 VGA NEGRO	\$	1,781.12
515010026	MONITOR LED 195 Wide 1440 x 900 VGA NEGRO	\$	1,781.12
515010027	MONITOR LED 195 Wide 1440 x 900 VGA NEGRO	\$	1,781.12
515010028	MONITOR LED 195 WIDE 1440 x 900 VGA NEGRO	\$	1,781.12
515010029	MONITOR LED 195 WIDE 1440 x 900 VGA NEGRO	\$	1,781.12
515010030	MONITOR LED 195 Wide 1440 x 900 VGA NEGRO	\$	1,781.12
515010031	MONITOR LED 195 Wide 1440 x 900 VGA NEGRO	\$	1,781.12
515010032	MONITOR LED 195 Wide 1440 x 900 VGA NEGRO	\$	1,781.12
515010033	MONITOR LED 195 Wide 1440 x 900 VGA NEGRO	\$	1,781.12
515010034	MONITOR LED 195 Wide 1440 x 900 VGA NEGRO	\$	1,781.12
515010035	CPU DESKTOP THINKCENTRE M900 TORRE	\$	17,504.16
515010036	CPU DESKTOP THINKCENTRE M900 TORRE	\$	17,504.16
515010037	CPU DESKTOP THINKCENTRE M900 TORRE	\$	17,504.16
515010038	CPU DESKTOP THINKCENTRE M900 TORRE	\$	17,504.16
515010039	CPU DESKTOP THINKCENTRE M900 TORRE	\$	17,504.16
515010040	CPU DESKTOP THINKCENTRE M900 TORRE	\$	17,504.16
515010041	MONITOR THINKVISION LT2223p 215	\$	2,358.28
515010042	MONITOR THINKVISION LT2223p 215	\$	2,358.28
515010043	MONITOR THINKVISION LT2223p 215	\$	2,358.28
515010044	MONITOR THINKVISION LT2223p 215	\$	2,358.28
515010045	MONITOR THINNVISION LT2223p 215	\$	2,358.28
515010046	MONITOR THINKVISION LT2223p 215	\$	2,358.28
515010047	PORTATIL THINKPAD L440	\$	15,441.55
515010048	PORTATIL THINKPAD L440	\$	15,441.55
515010049	PORTATIL THINKPAD L440	\$	15,441.55
515010050	PORTATIL ThinkPad L440	\$	15,441.55
515010051	VIDEO PROYECTOR POWER LITE S31 SVGA	\$	6,597.60
515010052	IMPRESORA OFFICEJET 7612	\$	3,807.65
515010053	REGULADOR DE VOLTAJE 1200VA 600W	\$	186.38
515010054	REGULADOR DE VOLTAJE 1200VA 600W	\$	186.38
515010055	REGULADOR DE VOLTAJE 1200VA 600W	\$	186.38
515010056	REGULADOR DE VOLTAJE 1200VA 600W	\$	186.38
515010057	REGULADOR DE VOLTAJE 1200VA 600W	\$	186.38
515010058	REGULADOR DE VOLTAJE 1200VA 600W	\$	186.38
515010059	REGULADOR DE VOLTAJE 1200VA 600W	\$	186.38
515010060	REGULADOR DE VOLTAJE 1200VA 600W	\$	186.38
515010061	REGULADOR DE VOLTAJE 1200VA 600W	\$	186.38
515010062	REGULADOR DE VOLTAJE 1200VA 600W	\$	186.38
515010063	REGULADOR DE VOLTAJE 1200VA 600W	\$	186.38
515010064	REGULADOR DE VOLTAJE 1200VA 600W	\$	186.38
515010065	REGULADOR DE VOLTAJE 1200VA 600W	\$	186.38
515010066	REGULADOR DE VOLTAJE 1200VA 600W	\$	186.38
515010067	REGULADOR DE VOLTAJE 1200VA 600W	\$	186.38
515010068	REGULADOR DE VOLTAJE 1200VA 600W	\$	186.38
515010069	REGULADOR DE VOLTAJE 1200VA 600W	\$	186.38
515010070	REGULADOR ALTO VOLTAJE 1200VA 600W	\$	186.38
515010071	REGULADOR DE VOLTAJE 1200VA 600W	\$	186.38
515010072	REGULADOR DE VOLTAJE 1200VA 600W	\$	186.38
515010073	REGULADOR DE VOLTAJE 1200VA 600W	\$	186.38
515010074	REGULADOR DE VOLTAJE 1200VA 600W	\$	186.38
515010075	REGULADOR DE VOLTAJE 1200VA 600W	\$	186.38
515010076	REGULADOR DE VOLTAJE 1200VA 600W	\$	186.38
515010077	REGULADOR DE VOLTAJE 1200VA 600W	\$	186.38
515010078	REGULADOR DE VOLTAJE 1200VA 600W	\$	186.38
515010079	REGULADOR DE VOLTAJE 1200VA 600W	\$	186.38
515010080	MULTIFUNCIONAL LASER IMAGE CLASS D1320	\$	5,763.39
515010081	MULTIFUNCIONAL LASER IMAGE CLASS D1320	\$	5,763.39



Ente Público: INSTITUTO DE INFRAESTRUCTURA FISICA EDUCATIVA DEL ESTADO DE AGUASCALIENTES			
515010082	MULTIFUNCIONAL LASER IMAGE CLASS D1320	\$	5,763.39
515010083	TECLADO PARA COMPUTADORA KB1021	\$	-
515010084	TECLADO PARA COMPUTADORA KB1021	\$	-
515010085	TECLADO PARA COMPUTADORA KB1021	\$	-
515010086	TECLADO PARA COMPUTADORA KB1021	\$	-
515010087	TECLADO PARA COMPUTADORA KB1021	\$	-
515010088	TECLADO PARA COMPUTADORA KB1021	\$	-
515010089	TECLADO PARA COMPUTADORA KB1021	\$	-
515010090	TECLADO PARA COMPUTADORA KB1021	\$	-
515010091	TECLADO PARA COMPUTADORA KB1021	\$	-
515010092	TECLADO PARA COMPUTADORA KB1021	\$	-
515010093	TECLADO PARA COMPUTADORA KB1021	\$	-
515010094	TECLADO PARA COMPUTADORA KB1021	\$	-
515010095	TECLADO PARA COMPUTADORA KB1021	\$	-
515010096	TECLADO PARA COMPUTADORA KB1021	\$	-
515010097	TECLADO PARA COMPUTADORA KB1021	\$	-
515010098	TECLADO PARA COMPUTADORA KB1021	\$	-
515010099	TECLADO PARA COMPUTADORA KB1021	\$	-
515010100	TECLADO PARA COMPUTADORA KB1021	\$	-
515010101	TECLADO PARA COMPUTADORA KB1021	\$	-
515010102	TECLADO PARA COMPUTADORA KB1021	\$	-
515010103	TECLADO PARA COMPUTADORA KB1021	\$	-
515010104	TECLADO PARA COMPUTADORA KB1021	\$	-
515010105	TECLADO PARA COMPUTADORA KB1021	\$	-
515010106	MOUSE OPTICO MOEUUOA	\$	-
515010107	MOUSE OPTICO MOEUUOA	\$	-
515010108	MOUSE OPTICO MOEUUOA	\$	-
515010109	MOUSE OPTICO MOEUUOA	\$	-
515010110	MOUSE OPTICO MOEUUOA	\$	-
515010111	MOUSE OPTICO MOEUUOA	\$	-
515010112	MOUSE OPTICO MOEUUOA	\$	-
515010113	MOUSE OPTICO MOEUUOA	\$	-
515010114	MOUSE OPTICO MOEUUOA	\$	-
515010115	MOUSE OPTICO MOEUUOA	\$	-
515010116	MOUSE OPTICO MOEUUOA	\$	-
515010117	MOUSE OPTICO MOEUUOA	\$	-
515010118	MOUSE OPTICO MOEUUOA	\$	-
515010119	MOUSE OPTICO MOEUUOA	\$	-
515010120	MOUSE OPTICO MOEUUOA	\$	-
515010121	MOUSE OPTICO MOEUUOA	\$	-
515010122	MOUSE OPTICO MOEUUOA	\$	-
515010123	MOUSE OPTICO MOEUUOA	\$	-
515010124	MOUSE OPTICO MOEUUOA	\$	-
515010125	MOUSE OPTICO MOEUUOA	\$	-
515010126	MOUSE OPTICO MOEUUOA	\$	-
515010127	MOUSE OPTICO MOEUUOA	\$	-
515010128	MOUSE OPTICO MOEUUOA	\$	-
515010129	LECTOR QUEMADOR DVD LN-8A6NH11B	\$	-
515010130	LECTOR QUEMADOR DVD LN-8A6NH11B	\$	-
515010131	LECTOR QUEMADOR DVD LN-8A6NH11B	\$	-
515010132	LECTOR QUEMADOR DVD LN-8A6NH11B	\$	-
515010133	DISCO DURO SEAGATE 1TB PORTATIL USB NEGRO	\$	1,198.28
515010134	DISCO DURO SEAGATE 1TB PORTATIL USB NEGRO	\$	1,198.28
515010135	MULTIFUNCIONAL DE INYECCION HP OFFICEJET PRO 8720	\$	3,401.60
511010001	ARCHIVERO 4 GAVETAS MADERA COLOR TABACO T304	\$	4,384.72
511010002	ARCHIVERO 4 GAVETAS MADERA COLOR TABACO T304	\$	4,384.72
511010003	ARCHIVERO 4 GAVETAS MADERA COLOR TABACO T304	\$	4,384.72
511010004	ARCHIVERO 4 GAVETAS MADERA COLOR TABACO T304	\$	4,384.72
511010005	ARCHIVERO 4 GAVETAS MADERA COLOR TABACO T304	\$	4,384.72
511010006	ARCHIVERO 4 GAVETAS MADERA COLOR TABACO T304	\$	4,384.72
511010007	ESCRITORIO MODULO "L" T120S	\$	3,116.37
511010008	ESCRITORIO MODULO "L" T120S	\$	3,116.37
511010009	ESCRITORIO MODULO "L" T120S	\$	3,116.37
511010010	ESCRITORIO MODULO "L" T120S	\$	3,116.37
511010011	ESCRITORIO MODULO "L" T120S	\$	3,116.37
511010012	ESCRITORIO MODULO "L" T120S	\$	3,116.37
511010013	ESCRITORIO MODULO "L" T120S	\$	3,116.37
511010014	ESCRITORIO MODULO "L" T120S	\$	3,116.37
511010015	SILLON EJECUTIVO BAJO COLOR NEGRO E-70	\$	2,185.22
511010016	SILLON EJECUTIVO BAJO COLOR NEGRO E-70	\$	2,185.22
511010017	SILLON EJECUTIVO BAJO COLOR NEGRO E-70	\$	2,185.22
511010018	SILLON EJECUTIVO BAJO COLOR NEGRO E-70	\$	2,185.22
511010019	SILLON EJECUTIVO BAJO COLOR NEGRO E-70	\$	2,185.22
511010020	SILLON EJECUTIVO BAJO COLOR NEGRO E-70	\$	2,185.22
511010021	SILLON EJECUTIVO BAJO COLOR NEGRO E-70	\$	2,185.22
511010022	SILLON EJECUTIVO BAJO COLOR NEGRO E-70	\$	2,185.22
511010023	SILLON EJECUTIVO BAJO COLOR NEGRO E-70	\$	2,185.22
511010024	SILLON EJECUTIVO BAJO COLOR NEGRO E-70	\$	2,185.22
511010025	SILLON EJECUTIVO BAJO COLOR NEGRO E-70	\$	2,185.22
511010026	SILLON EJECUTIVO BAJO COLOR NEGRO E-70	\$	2,185.22
511010027	SILLON EJECUTIVO BAJO COLOR NEGRO E-70	\$	2,185.22
511010028	SILLON EJECUTIVO BAJO COLOR NEGRO E-70	\$	2,185.22
511010029	SILLON EJECUTIVO BAJO COLOR NEGRO E-70	\$	2,185.22



Ente Público: INSTITUTO DE INFRAESTRUCTURA FISICA EDUCATIVA DEL ESTADO DE AGUASCALIENTES			
511010030	SILLON EJECUTIVO BAJO COLOR NEGRO E-70	\$	2,185.22
511010031	ESCRITORIO MAGISTRALLE SENCILLO T153S	\$	2,017.74
511010032	ESCRITORIO MAGISTRALLE SENCILLO T153S	\$	2,017.74
511010033	ESCRITORIO MAGISTRALLE SENCILLO T153S	\$	2,017.74
511010034	ESCRITORIO MAGISTRALLE SENCILLO T153S	\$	2,017.74
511010035	ESCRITORIO MAGISTRALLE SENCILLO T153S	\$	2,017.74
511010036	ESCRITORIO MAGISTRALLE SENCILLO T153S	\$	2,017.74
511010037	ESCRITORIO MAGISTRALLE SENCILLO T153S	\$	2,017.74
511010038	ESCRITORIO MAGISTRALLE SENCILLO T153S	\$	2,017.74
511010039	ESCRITORIO MAGISTRALLE SENCILLO T153S	\$	2,017.74
511010040	ESCRITORIO MAGISTRALLE SENCILLO T153S	\$	2,017.74
511010041	ESCRITORIO MAGISTRALLE SENCILLO T153S	\$	2,017.74
511010042	ESCRITORIO MAGISTRALLE SENCILLO T153S	\$	2,017.74
511010043	ESCRITORIO MAGISTRALLE SENCILLO T153S	\$	2,017.74
511010044	ESCRITORIO MAGISTRALLE SENCILLO T153S	\$	2,017.74
511010045	ESCRITORIO MAGISTRALLE SENCILLO T153S	\$	2,017.74
511010046	ESCRITORIO MAGISTRALLE SENCILLO T153S	\$	2,017.74
511010047	ESCRITORIO MAGISTRALLE SENCILLO T153S	\$	2,017.74
511010048	ESCRITORIO MAGISTRALLE SENCILLO T153S	\$	2,017.74
511010049	ESCRITORIO MAGISTRALLE SENCILLO T153S	\$	2,017.74
511010050	ESCRITORIO MAGISTRALLE SENCILLO T153S	\$	2,017.74
511010051	ESCRITORIO MAGISTRALLE SENCILLO T153S	\$	2,017.74
511010052	ESCRITORIO MAGISTRALLE SENCILLO T153S	\$	2,017.74
511010053	ESCRITORIO MAGISTRALLE SENCILLO T153S	\$	2,017.74
511010054	ESCRITORIO MAGISTRALLE SENCILLO T153S	\$	2,017.74
511010055	ESCRITORIO MAGISTRALLE SENCILLO T153S	\$	2,017.74
511010056	ESCRITORIO MAGISTRALLE SENCILLO T153S	\$	2,017.74
511010057	ESCRITORIO MAGISTRALLE SENCILLO T153S	\$	2,017.74
511010058	ESCRITORIO MAGISTRALLE SENCILLO T153S	\$	2,017.74
511010059	ESCRITORIO MAGISTRALLE SENCILLO T153S	\$	2,017.74
511010060	ESCRITORIO MAGISTRALLE SENCILLO T153S	\$	2,017.74
511010061	ESCRITORIO MAGISTRALLE SENCILLO T153S	\$	2,017.74
511010062	ESCRITORIO MAGISTRALLE SENCILLO T153S	\$	2,017.74
511010063	ESCRITORIO MAGISTRALLE SENCILLO T153S	\$	2,017.74
511010064	ESCRITORIO MAGISTRALLE SENCILLO T153S	\$	2,017.74
511010065	ESCRITORIO MAGISTRALLE SENCILLO T153S	\$	2,017.74
511010066	ESCRITORIO MAGISTRALLE SENCILLO T153S	\$	2,017.74
511010067	ESCRITORIO MAGISTRALLE SENCILLO T153S	\$	2,017.74
511010068	ESCRITORIO MAGISTRALLE SENCILLO T153S	\$	2,017.74
511010069	ESCRITORIO MAGISTRALLE SENCILLO T153S	\$	2,017.74
511010070	SILLA GENOVA TELA NEGRA N122NGR	\$	426.80
511010071	SILLA GENOVA TELA NEGRA N122NGR	\$	426.80
511010072	SILLA GENOVA TELA NEGRA N122NGR	\$	426.80
511010073	SILLA GENOVA TELA NEGRA N122NGR	\$	426.80
511010074	SILLA GENOVA TELA NEGRA N122NGR	\$	426.80
511010075	SILLA GENOVA TELA NEGRA N122NGR	\$	426.80
511010076	SILLA GENOVA TELA NEGRA N122NGR	\$	426.80
511010077	SILLA GENOVA TELA NEGRA N122NGR	\$	426.80
511010078	SILLA GENOVA TELA NEGRA N122NGR	\$	426.80
511010079	SILLA GENOVA TELA NEGRA N122NGR	\$	426.80
511010080	SILLA GENOVA TELA NEGRA N122NGR	\$	426.80
511010081	SILLA GENOVA TELA NEGRA N122NGR	\$	426.80
511010082	SILLA GENOVA TELA NEGRA N122NGR	\$	426.80
511010083	SILLA GENOVA TELA NEGRA N122NGR	\$	426.80
511010084	SILLA GENOVA TELA NEGRA N122NGR	\$	426.80
511010085	SILLA GENOVA TELA NEGRA N122NGR	\$	426.80
511010086	SILLA GENOVA TELA NEGRA N122NGR	\$	426.80
511010087	SILLA GENOVA TELA NEGRA N122NGR	\$	426.80
511010088	SILLA GENOVA TELA NEGRA N122NGR	\$	426.80
511010089	SILLA GENOVA TELA NEGRA N122NGR	\$	426.80
511010090	SILLA GENOVA TELA NEGRA N122NGR	\$	426.80
511010091	SILLA GENOVA TELA NEGRA N122NGR	\$	426.80
511010092	SILLA GENOVA TELA NEGRA N122NGR	\$	426.80
511010093	SILLA GENOVA TELA NEGRA N122NGR	\$	426.80
511010094	SILLA GENOVA TELA NEGRA N122NGR	\$	426.80
511010095	SILLA GENOVA TELA NEGRA N122NGR	\$	426.80
511010096	SILLA GENOVA TELA NEGRA N122NGR	\$	426.80
511010097	SILLA GENOVA TELA NEGRA N122NGR	\$	426.80
511010098	SILLA GENOVA TELA NEGRA N122NGR	\$	426.80
511010099	SILLA GENOVA TELA NEGRA N122NGR	\$	426.80
511010100	SILLA GENOVA TELA NEGRA N122NGR	\$	426.80
511010101	SILLA GENOVA TELA NEGRA N122NGR	\$	426.80
511010102	SILLA GENOVA TELA NEGRA N122NGR	\$	426.80
511010103	SILLA GENOVA TELA NEGRA N122NGR	\$	426.80
511010104	SILLA GENOVA TELA NEGRA N122NGR	\$	426.80
511010105	SILLA GENOVA TELA NEGRA N122NGR	\$	426.80
511010106	SILLA GENOVA TELA NEGRA N122NGR	\$	426.80
511010107	SILLA GENOVA TELA NEGRA N122NGR	\$	426.80
511010108	SILLA GENOVA TELA NEGRA N122NGR	\$	426.80
511010109	SILLA GENOVA TELA NEGRA N122NGR	\$	426.80
511010110	SILLA GENOVA TELA NEGRA N122NGR	\$	426.80
511010111	SILLA GENOVA TELA NEGRA N122NGR	\$	426.80
511010112	SILLA GENOVA TELA NEGRA N122NGR	\$	426.80



Ente Público: INSTITUTO DE INFRAESTRUCTURA FISICA EDUCATIVA DEL ESTADO DE AGUASCALIENTES			
511010113	SILLA GENOVA TELA NEGRA N122NGR	\$	426.80
511010114	SILLA GENOVA TELA NEGRA N122NGR	\$	426.80
511010115	SILLA GENOVA TELA NEGRA N122NGR	\$	426.80
511010116	SILLA GENOVA TELA NEGRA N122NGR	\$	426.80
511010117	SILLA GENOVA TELA NEGRA N122NGR	\$	426.80
511010118	SILLA GENOVA TELA NEGRA N122NGR	\$	426.80
511010119	SILLA GENOVA TELA NEGRA N122NGR	\$	426.80
511010120	SILLA GENOVA TELA NEGRA N122NGR	\$	426.80
511010121	SILLA GENOVA TELA NEGRA N122NGR	\$	426.80
511010122	SILLA GENOVA TELA NEGRA N122NGR	\$	426.80
511010123	SILLA GENOVA TELA NEGRA N122NGR	\$	426.80
511010124	SILLA GENOVA TELA NEGRA N122NGR	\$	426.80
511010125	ARCHIVERO MOVIL COLOR TABACO T106	\$	1,472.89
511010126	ARCHIVERO MOVIL COLOR TABACO T106	\$	1,472.89
511010127	ARCHIVERO MOVIL COLOR TABACO T106	\$	1,472.89
511010128	ARCHIVERO MOVIL COLOR TABACO T106	\$	1,472.89
511010129	ARCHIVERO MOVIL COLOR TABACO T106	\$	1,472.89
511010130	ARCHIVERO MOVIL COLOR TABACO T106	\$	1,472.89
511010131	ARCHIVERO MOVIL COLOR TABACO T106	\$	1,472.89
511010132	ARCHIVERO MOVIL COLOR TABACO T106	\$	1,472.89
511010133	ARCHIVERO MOVIL COLOR TABACO T106	\$	1,472.89
511010134	ARCHIVERO MOVIL COLOR TABACO T106	\$	1,472.89
511010135	ARCHIVERO MOVIL COLOR TABACO T106	\$	1,472.89
511010136	ARCHIVERO MOVIL COLOR TABACO T106	\$	1,472.89
511010137	ARCHIVERO MOVIL COLOR TABACO T106	\$	1,472.89
511010138	ARCHIVERO MOVIL COLOR TABACO T106	\$	1,472.89
511010139	ARCHIVERO MOVIL COLOR TABACO T106	\$	1,472.89
511010140	ARCHIVERO MOVIL COLOR TABACO T106	\$	1,472.89
511010141	ARCHIVERO MOVIL COLOR TABACO T106	\$	1,472.89
511010142	ARCHIVERO MOVIL COLOR TABACO T106	\$	1,472.89
511010143	ARCHIVERO MOVIL COLOR TABACO T106	\$	1,472.89
511010144	ARCHIVERO MOVIL COLOR TABACO T106	\$	1,472.89
511010145	ARCHIVERO MOVIL COLOR TABACO T106	\$	1,472.89
511010146	ARCHIVERO MOVIL COLOR TABACO T106	\$	1,472.89
511010147	ARCHIVERO MOVIL COLOR TABACO T106	\$	1,472.89
511010148	ARCHIVERO MOVIL COLOR TABACO T106	\$	1,472.89
511010149	ARCHIVERO MOVIL COLOR TABACO T106	\$	1,472.89
511010150	ARCHIVERO MOVIL COLOR TABACO T106	\$	1,472.89
511010151	ARCHIVERO MOVIL COLOR TABACO T106	\$	1,472.89
511010152	ARCHIVERO MOVIL COLOR TABACO T106	\$	1,472.89
511010153	ARCHIVERO MOVIL COLOR TABACO T106	\$	1,472.89
511010154	ARCHIVERO MOVIL COLOR TABACO T106	\$	1,472.89
511010155	ARCHIVERO MOVIL COLOR TABACO T106	\$	1,472.89
511010156	ARCHIVERO MOVIL COLOR TABACO T106	\$	1,472.89
511010157	ARCHIVERO MOVIL COLOR TABACO T106	\$	1,472.89
511010158	ARCHIVERO MOVIL COLOR TABACO T106	\$	1,472.89
511010159	ARCHIVERO MOVIL COLOR TABACO T106	\$	1,472.89
511010160	ARCHIVERO MOVIL COLOR TABACO T106	\$	1,472.89
511010161	ARCHIVERO MOVIL COLOR TABACO T106	\$	1,472.89
511010162	ARCHIVERO MOVIL COLOR TABACO T106	\$	1,472.89
511010163	ARCHIVERO MOVIL COLOR TABACO T106	\$	1,472.89
511010164	ARCHIVERO 4 GAVETAS MADERA COLOR TABACO T304	\$	4,384.72
511010165	ARCHIVERO 4 GAVETAS MADERA COLOR TABACO T304	\$	4,384.72
511010166	ARCHIVERO 4 GAVETAS MADERA COLOR TABACO T304	\$	4,384.72
511010167	ARCHIVERO 4 GAVETAS MADERA COLOR TABACO T304	\$	4,384.72
511010168	ARCHIVERO 4 GAVETAS MADERA COLOR TABACO T304	\$	4,384.72
511010169	ARCHIVERO 4 GAVETAS MADERA COLOR TABACO T304	\$	4,384.72
511010170	ARCHIVERO MOVIL COLOR TABACO T106	\$	1,472.89
511010171	ARCHIVERO MOVIL COLOR TABACO T106	\$	1,472.89
511010172	ARCHIVERO MOVIL COLOR TABACO T106	\$	1,472.89
511010173	ARCHIVERO MOVIL COLOR TABACO T106	\$	1,472.89
511010174	ARCHIVERO MOVIL COLOR TABACO T106	\$	1,472.89
511010175	ARCHIVERO MOVIL COLOR TABACO T106	\$	1,472.89
511010176	ESCRITORIO MAGISTRALLE SENCILLO T153S	\$	2,017.74
511010177	ESCRITORIO MAGISTRALLE SENCILLO T153S	\$	2,017.74
511010178	ESCRITORIO MAGISTRALLE SENCILLO T153S	\$	2,017.74
511010179	ESCRITORIO MAGISTRALLE SENCILLO T153S	\$	2,017.74
511010180	ESCRITORIO MAGISTRALLE SENCILLO T153S	\$	2,017.74
511010181	ESCRITORIO MAGISTRALLE SENCILLO T153S	\$	2,017.74
511010182	ESCRITORIO MAGISTRALLE SENCILLO T153S	\$	2,017.74
511010183	ESCRITORIO MAGISTRALLE SENCILLO T153S	\$	2,017.74
511010184	ESCRITORIO MAGISTRALLE SENCILLO T153S	\$	2,017.74
511010185	SILLA GENOVA TELA NEGRA N122NGR	\$	426.80
511010186	SILLA GENOVA TELA NEGRA N122NGR	\$	426.80
511010187	SILLA GENOVA TELA NEGRA N122NGR	\$	426.80
511010188	SILLA GENOVA TELA NEGRA N122NGR	\$	426.80
511010189	SILLA GENOVA TELA NEGRA N122NGR	\$	426.80
511010190	SILLA GENOVA TELA NEGRA N122NGR	\$	426.80
511010191	SILLA GENOVA TELA NEGRA N122NGR	\$	426.80
511010192	SILLA GENOVA TELA NEGRA N122NGR	\$	426.80
511010193	SILLA GENOVA TELA NEGRA N122NGR	\$	426.80
511010194	SILLA GENOVA TELA NEGRA N122NGR	\$	426.80
511010195	SILLA GENOVA TELA NEGRA N122NGR	\$	426.80

Ente Público:		INSTITUTO DE INFRAESTRUCTURA FISICA EDUCATIVA DEL ESTADO DE AGUASCALIENTES	
5110100039	LIBRERO EN LAMINADO PLASTICO MEDIANO1500 X 1200MM MARCA NORIEGA	\$	3,364.00
5110100039	LIBRERO EN LAMINADO PLASTICO MEDIANO1500 X 1200MM MARCA NORIEGA	\$	3,364.00
5110100001	GABINETE AERODINAMICO DIVISION VERTICAL 900 X 450 X 1850MM METALICA	\$	35,960.00
5110100001	GABINETE AERODINAMICO DIVISION VERTICAL 900 X 450 X 1850MM METALICA	\$	35,960.00
5110100001	GABINETE AERODINAMICO DIVISION VERTICAL 900 X 450 X 1850MM METALICA	\$	35,960.00
5110100001	GABINETE AERODINAMICO DIVISION VERTICAL 900 X 450 X 1850MM METALICA	\$	35,960.00
5110100001	GABINETE AERODINAMICO DIVISION VERTICAL 900 X 450 X 1850MM METALICA	\$	35,960.00
5110100001	GABINETE AERODINAMICO DIVISION VERTICAL 900 X 450 X 1850MM METALICA	\$	35,960.00
5110100001	GABINETE AERODINAMICO DIVISION VERTICAL 900 X 450 X 1850MM METALICA	\$	35,960.00
5110100001	GABINETE AERODINAMICO DIVISION VERTICAL 900 X 450 X 1850MM METALICA	\$	35,960.00
5110100001	GABINETE AERODINAMICO DIVISION VERTICAL 900 X 450 X 1850MM METALICA	\$	35,960.00
5110100001	GABINETE AERODINAMICO DIVISION VERTICAL 900 X 450 X 1850MM METALICA	\$	35,960.00
5110100035	GABINETE MUEBLE DE GUARDADO BAJO 1200 X 590 X 900C/PUERTAS	\$	2,958.00
5110100035	GABINETE MUEBLE DE GUARDADO BAJO 1200 X 590 X 900C/PUERTAS	\$	2,958.00
5110100035	GABINETE MUEBLE DE GUARDADO BAJO 1200 X 590 X 900C/PUERTAS	\$	2,958.00
5110100035	GABINETE MUEBLE DE GUARDADO BAJO 1200 X 590 X 900C/PUERTAS	\$	2,958.00
5110100035	GABINETE MUEBLE DE GUARDADO BAJO 1200 X 590 X 900C/PUERTAS	\$	2,958.00
5110100035	GABINETE MUEBLE DE GUARDADO BAJO 1200 X 590 X 900C/PUERTAS	\$	2,958.00
5110100035	GABINETE MUEBLE DE GUARDADO BAJO 1200 X 590 X 900C/PUERTAS	\$	2,958.00
5110100035	GABINETE MUEBLE DE GUARDADO BAJO 1200 X 590 X 900C/PUERTAS	\$	2,958.00
5110100035	GABINETE MUEBLE DE GUARDADO BAJO 1200 X 590 X 900C/PUERTAS	\$	2,958.00
5110100035	GABINETE MUEBLE DE GUARDADO BAJO 1200 X 590 X 900C/PUERTAS	\$	2,958.00
5110100035	GABINETE MUEBLE DE GUARDADO BAJO 1200 X 590 X 900C/PUERTAS	\$	2,958.00
5110100035	GABINETE MUEBLE DE GUARDADO BAJO 1200 X 590 X 900C/PUERTAS	\$	2,958.00
5110100035	GABINETE MUEBLE DE GUARDADO BAJO 1200 X 590 X 900C/PUERTAS	\$	2,958.00
5110100035	GABINETE MUEBLE DE GUARDADO BAJO 1200 X 590 X 900C/PUERTAS	\$	2,958.00
5110100035	GABINETE MUEBLE DE GUARDADO BAJO 1200 X 590 X 900C/PUERTAS	\$	2,958.00
5110100054	MESA PARA MAESTRO DE 120 X 60 X 75 CM	\$	788.80
5110100054	MESA PARA MAESTRO DE 120 X 60 X 75 CM	\$	788.80
5110100054	MESA PARA MAESTRO DE 120 X 60 X 75 CM	\$	788.80
5110100054	MESA PARA MAESTRO DE 120 X 60 X 75 CM	\$	788.80
5190100070	EXTINTOR CAP 2KGS ABC	\$	435.00
2710100120	PAQUETE DE BANDERAS PARA ESCUELAS, INCLUYE: ASTA BANDERA LATONADA DE 2.20M DE	\$	2,853.60
5150100080	CAÑON	\$	10,424.92
5150100080	CAÑON	\$	10,424.92
5150100080	CAÑON	\$	10,424.92
5150100080	CAÑON	\$	10,424.92
5150100124	COMPUTADORA	\$	18,638.88
5150100124	COMPUTADORA	\$	18,638.88
5150100124	COMPUTADORA	\$	18,638.88
5150100124	COMPUTADORA	\$	18,638.88
5150100124	COMPUTADORA	\$	18,638.88
5150100124	COMPUTADORA	\$	18,638.88
5150100124	COMPUTADORA	\$	18,638.88
5150100124	COMPUTADORA	\$	18,638.88
5150100124	COMPUTADORA	\$	18,638.88
5150100124	COMPUTADORA	\$	18,638.88
5150100124	COMPUTADORA	\$	18,638.88
5150100124	COMPUTADORA	\$	18,638.88
5150100124	COMPUTADORA	\$	18,638.88
5150100124	COMPUTADORA	\$	18,638.88
5150100124	COMPUTADORA	\$	18,638.88
5150100124	COMPUTADORA	\$	18,638.88
5150100124	COMPUTADORA	\$	18,638.88
5150100124	COMPUTADORA	\$	18,638.88
5150100124	COMPUTADORA	\$	18,638.88
5150100124	COMPUTADORA	\$	18,638.88
5150100124	COMPUTADORA	\$	18,638.88
5150100124	COMPUTADORA	\$	18,638.88
5150100124	COMPUTADORA	\$	18,638.88
5150100124	COMPUTADORA	\$	18,638.88
5150100124	COMPUTADORA	\$	18,638.88
5150100124	COMPUTADORA	\$	18,638.88
5150100124	COMPUTADORA	\$	18,638.88
5150100124	COMPUTADORA	\$	18,638.88
5150100124	COMPUTADORA	\$	18,638.88
5150100124	COMPUTADORA	\$	18,638.88
5150100124	COMPUTADORA	\$	18,638.88
5150100126	MONITOR	\$	-
5150100126	MONITOR	\$	-
5150100126	MONITOR	\$	-
5150100126	MONITOR	\$	-
5150100126	MONITOR	\$	-
5150100126	MONITOR	\$	-
5150100126	MONITOR	\$	-



Cuenta Pública 2019
Relación de Bienes Muebles que Componen el Patrimonio
 Al 31 de diciembre de 2019
 (Pesos)

Ente Público:		INSTITUTO DE INFRAESTRUCTURA FÍSICA EDUCATIVA DEL ESTADO DE AGUASCALIENTES
5150100126	MONITOR	\$ -
5150100126	MONITOR	\$ -
5150100126	MONITOR	\$ -
5150100126	MONITOR	\$ -
5150100126	MONITOR	\$ -
5150100126	MONITOR	\$ -
5150100126	MONITOR	\$ -
5150100126	MONITOR	\$ -
5150100126	MONITOR	\$ -
5150100126	MONITOR	\$ -
5150100126	MONITOR	\$ -
5150100126	MONITOR	\$ -
5150100126	MONITOR	\$ -
5150100126	MONITOR	\$ -
5150100126	MONITOR	\$ -
5150100126	MONITOR	\$ -
5150100126	MONITOR	\$ -
5150100127	REGULADOR	\$ 427.99
5150100127	REGULADOR	\$ 427.99
5150100127	REGULADOR	\$ 427.99
5150100127	REGULADOR	\$ 427.99
5150100127	REGULADOR	\$ 427.99
5150100127	REGULADOR	\$ 427.99
5150100127	REGULADOR	\$ 427.99
5150100127	REGULADOR	\$ 427.99
5150100127	REGULADOR	\$ 427.99
5150100127	REGULADOR	\$ 427.99
5150100127	REGULADOR	\$ 427.99
5150100127	REGULADOR	\$ 427.99
5150100127	REGULADOR	\$ 427.99
5150100127	REGULADOR	\$ 427.99
5150100127	REGULADOR	\$ 427.99
5150100127	REGULADOR	\$ 427.99
515010042	IMPRESORA	\$ 2,924.50
515010042	IMPRESORA	\$ 2,924.50
515010042	IMPRESORA	\$ 2,924.50
515010042	IMPRESORA	\$ 2,924.50
515010042	IMPRESORA	\$ 2,924.50
515010042	IMPRESORA	\$ 2,924.50
515010042	IMPRESORA	\$ 2,924.50
515010042	IMPRESORA	\$ 2,924.50
515010042	IMPRESORA	\$ 2,924.50
515010042	IMPRESORA	\$ 2,924.50
515010042	IMPRESORA	\$ 2,924.50
515010042	IMPRESORA	\$ 2,924.50
515010042	IMPRESORA	\$ 2,924.50
515010042	IMPRESORA	\$ 2,924.50
515010080	CAÑON	\$ 10,424.92
515010080	CAÑON	\$ 10,424.92
515010080	CAÑON	\$ 10,424.92
515010080	CAÑON	\$ 10,424.92
515010080	CAÑON	\$ 10,424.92
515010080	CAÑON	\$ 10,424.92
515010080	CAÑON	\$ 10,424.92
515010080	CAÑON	\$ 10,424.92
515010080	CAÑON	\$ 10,424.92
515010080	CAÑON	\$ 10,424.92
515010080	CAÑON	\$ 10,424.92
515010080	CAÑON	\$ 10,424.92
515010080	CAÑON	\$ 10,424.92
515010080	CAÑON	\$ 10,424.92
515010080	CAÑON	\$ 10,424.92
515010080	CAÑON	\$ 10,424.92
515010080	CAÑON	\$ 10,424.92
515010080	CAÑON	\$ 10,424.92
515010080	CAÑON	\$ 10,424.92
515010080	CAÑON	\$ 10,424.92
515010080	CAÑON	\$ 10,424.92
515010080	CAÑON	\$ 10,424.92
515010080	CAÑON	\$ 10,424.92
515010080	CAÑON	\$ 10,424.92
5150100124	COMPUTADORA	\$ 18,638.98
5150100124	COMPUTADORA	\$ 18,638.98
5150100124	COMPUTADORA	\$ 18,638.98
5150100124	COMPUTADORA	\$ 18,638.98
5150100124	COMPUTADORA	\$ 18,638.98
5150100124	COMPUTADORA	\$ 18,638.98
5150100124	COMPUTADORA	\$ 18,638.98
5150100124	COMPUTADORA	\$ 18,638.98
5150100124	COMPUTADORA	\$ 18,638.98
5150100124	COMPUTADORA	\$ 18,638.98
5150100124	COMPUTADORA	\$ 18,638.98
5150100124	COMPUTADORA	\$ 18,638.98
5150100124	COMPUTADORA	\$ 18,638.98
5150100124	COMPUTADORA	\$ 18,638.98
5150100124	COMPUTADORA	\$ 18,638.98
5150100124	COMPUTADORA	\$ 18,638.98
5150100124	COMPUTADORA	\$ 18,638.98
5150100124	COMPUTADORA	\$ 18,638.98
5150100124	COMPUTADORA	\$ 18,638.98
5150100124	COMPUTADORA	\$ 18,638.98
5150100124	COMPUTADORA	\$ 18,638.98
5150100124	COMPUTADORA	\$ 18,638.98



Ente Público:		INSTITUTO DE INFRAESTRUCTURA FISICA EDUCATIVA DEL ESTADO DE AGUASCALIENTES	
5150100124	COMPUTADORA	\$	18,638.98
5150100124	COMPUTADORA	\$	12,336.36
5150100124	COMPUTADORA	\$	12,336.36
5150100124	COMPUTADORA	\$	12,336.36
5150100124	COMPUTADORA	\$	12,336.36
5150100124	COMPUTADORA	\$	12,336.36
5150100124	COMPUTADORA	\$	12,336.36
5150100124	COMPUTADORA	\$	12,336.36
5150100124	COMPUTADORA	\$	12,336.36
5150100124	COMPUTADORA	\$	12,336.36
5150100124	COMPUTADORA	\$	12,336.36
5150100126	MONITOR	\$	2,183.35
5150100126	MONITOR	\$	2,183.35
5150100126	MONITOR	\$	2,183.35
5150100126	MONITOR	\$	2,183.35
5150100126	MONITOR	\$	2,183.35
5150100126	MONITOR	\$	2,183.35
5150100126	MONITOR	\$	2,183.35
5150100126	MONITOR	\$	2,183.35
5150100126	MONITOR	\$	2,183.35
5150100126	MONITOR	\$	2,183.35
5150100066	LAPTOP	\$	12,971.21
5150100066	LAPTOP	\$	17,331.77
5150100066	LAPTOP	\$	17,331.77
5150100066	LAPTOP	\$	17,331.77
5230100058	CÁMARA	\$	12,748.85
5230100054	Tripie Para Cámara 5 Niveles	\$	827.89
29401000017	MEMORIA USB 16 GB	\$	136.90
29401000017	MEMORIA USB 16 GB	\$	136.90
29401000017	MEMORIA USB 16 GB	\$	136.90
29401000017	MEMORIA USB 16 GB	\$	136.90
29401000017	MEMORIA USB 16 GB	\$	136.90
29401000017	MEMORIA USB 16 GB	\$	136.90
29401000017	MEMORIA USB 16 GB	\$	136.90
29401000017	MEMORIA USB 16 GB	\$	136.90
29401000017	MEMORIA USB 16 GB	\$	136.90
29401000017	MEMORIA USB 16 GB	\$	136.90
29401000017	MEMORIA USB 16 GB	\$	136.90
29401000017	MEMORIA USB 32 GB	\$	266.06
29401000017	MEMORIA USB 32 GB	\$	266.06
29401000017	MEMORIA USB 32 GB	\$	266.06
29401000017	MEMORIA USB 32 GB	\$	266.06
29401000017	MEMORIA USB 32 GB	\$	266.06
29401000017	MEMORIA USB 32 GB	\$	266.06
29401000017	MEMORIA USB 32 GB	\$	266.06
29401000017	MEMORIA USB 32 GB	\$	266.06
29401000017	MEMORIA USB 32 GB	\$	266.06
29401000017	MEMORIA USB 32 GB	\$	266.06
5150100080	PROYECTOR X115 NEGRO	\$	7,244.05
5970100001	LICENCIA OFFICE 2016 HOG Y EMP	\$	2,444.20
5970100001	LICENCIA OFFICE 2016 HOG Y EMP	\$	2,444.20
5970100001	LICENCIA OFFICE 2016 HOG Y EMP	\$	2,444.20
5970100001	LICENCIA OFFICE 2016 HOG Y EMP	\$	2,444.20
5970100001	LICENCIA OFFICE 2016 HOG Y EMP	\$	2,444.20
5970100001	LICENCIA OFFICE 2016 HOG Y EMP	\$	2,444.20
5970100001	LICENCIA OFFICE 2016 HOG Y EMP	\$	2,444.20
5970100001	LICENCIA OFFICE 2016 HOG Y EMP	\$	2,444.20
5970100001	LICENCIA OFFICE 2016 HOG Y EMP	\$	2,444.20
5970100001	LICENCIA OFFICE 2016 HOG Y EMP	\$	2,444.20
5970100001	LICENCIA OFFICE 2016 HOG Y EMP	\$	2,444.20
5310100276	BASE DE CAMASTRO PARA DISCAPACIDAD MOTORA	\$	8,932.00
5310100276	BASE DE CAMASTRO PARA DISCAPACIDAD MOTORA	\$	8,932.00
5310100277	PARAPODIUM ESTABILIZADOR (VERTICALIZADOR) CON SISTEMA ELÉCTRICO TALLA CHICO, C	\$	30,000.00
2530100174	BOTIQUIN DE PRIMEROS AUXILIOS A BASE DE LAMINA TROQUELEADA EN COLOR BLANCO CC	\$	1,200.00
2530100174	BOTIQUIN DE PRIMEROS AUXILIOS A BASE DE LAMINA TROQUELEADA EN COLOR BLANCO CC	\$	1,200.00
2530100174	BOTIQUIN DE PRIMEROS AUXILIOS A BASE DE LAMINA TROQUELEADA EN COLOR BLANCO CC	\$	1,200.00
2530100174	BOTIQUIN DE PRIMEROS AUXILIOS A BASE DE LAMINA TROQUELEADA EN COLOR BLANCO CC	\$	1,200.00
2530100174	BOTIQUIN DE PRIMEROS AUXILIOS A BASE DE LAMINA TROQUELEADA EN COLOR BLANCO CC	\$	1,200.00
2530100174	BOTIQUIN DE PRIMEROS AUXILIOS A BASE DE LAMINA TROQUELEADA EN COLOR BLANCO CC	\$	1,200.00
5190100070	EXTINGUIDOR DE EMERGENCIA RECARGABLEDE 2 KG POLVO QUIMICO, INCLUYE: SOPORTE	\$	435.00
5190100070	EXTINGUIDOR DE EMERGENCIA RECARGABLEDE 2 KG POLVO QUIMICO, INCLUYE: SOPORTE	\$	435.00
5190100070	EXTINGUIDOR DE EMERGENCIA RECARGABLEDE 2 KG POLVO QUIMICO, INCLUYE: SOPORTE	\$	435.00
5190100070	EXTINGUIDOR DE EMERGENCIA RECARGABLEDE 2 KG POLVO QUIMICO, INCLUYE: SOPORTE	\$	435.00
5190100070	EXTINGUIDOR DE EMERGENCIA RECARGABLEDE 2 KG POLVO QUIMICO, INCLUYE: SOPORTE	\$	435.00
5190100070	EXTINGUIDOR DE EMERGENCIA RECARGABLEDE 2 KG POLVO QUIMICO, INCLUYE: SOPORTE	\$	435.00
5190100070	EXTINGUIDOR DE EMERGENCIA RECARGABLEDE 2 KG POLVO QUIMICO, INCLUYE: SOPORTE	\$	435.00
5190100070	EXTINGUIDOR DE EMERGENCIA RECARGABLEDE 2 KG POLVO QUIMICO, INCLUYE: SOPORTE	\$	435.00
5190100070	EXTINGUIDOR DE EMERGENCIA RECARGABLEDE 2 KG POLVO QUIMICO, INCLUYE: SOPORTE	\$	435.00
5190100070	EXTINGUIDOR DE EMERGENCIA RECARGABLEDE 2 KG POLVO QUIMICO, INCLUYE: SOPORTE	\$	435.00
5190100070	EXTINGUIDOR DE EMERGENCIA RECARGABLEDE 2 KG POLVO QUIMICO, INCLUYE: SOPORTE	\$	435.00
5190100070	EXTINGUIDOR DE EMERGENCIA RECARGABLEDE 2 KG POLVO QUIMICO, INCLUYE: SOPORTE	\$	435.00
5190100070	EXTINGUIDOR DE EMERGENCIA RECARGABLEDE 2 KG POLVO QUIMICO, INCLUYE: SOPORTE	\$	435.00
5190100070	EXTINGUIDOR DE EMERGENCIA RECARGABLEDE 2 KG POLVO QUIMICO, INCLUYE: SOPORTE	\$	435.00
5190100070	EXTINGUIDOR DE EMERGENCIA RECARGABLEDE 2 KG POLVO QUIMICO, INCLUYE: SOPORTE	\$	435.00
5190100070	EXTINGUIDOR DE EMERGENCIA RECARGABLEDE 2 KG POLVO QUIMICO, INCLUYE: SOPORTE	\$	435.00
5190100042	IMPRESORA DE ETIQUETAS	\$	7,279.00



Ente Público: INSTITUTO DE INFRAESTRUCTURA FISICA EDUCATIVA DEL ESTADO DE AGUASCALIENTES		
5210100004	EQUIPO DE BOCEO Y SONIDO CABLE DE 20 M CA-20, AUDIO LASER, MICROFONO MIC-710 STE	\$ 5,568.00
5210100015	EQUIPO DE BOCEO Y SONIDO CABLE DE 20 M CA-20, AUDIO LASER, MICROFONO MIC-710 STE	\$ 5,568.00
5210100004	EQUIPO DE BOCEO Y SONIDO CABLE DE 20 M CA-20, AUDIO LASER, MICROFONO MIC-710 STE	\$ 5,568.00
5210100015	EQUIPO DE SONIDO 8 OHMS DE SALIDA, INCLUYE: CABLE PARA INSTRUMENTO A.L., MICROFO	\$ 9,164.00
5210100015	EQUIPO DE SONIDO 8 OHMS DE SALIDA, INCLUYE: CABLE PARA INSTRUMENTO A.L., MICROFO	\$ 9,164.00
5210100015	EQUIPO DE SONIDO 8 OHMS DE SALIDA, INCLUYE: CABLE PARA INSTRUMENTO A.L., MICROFO	\$ 9,164.00
5210100015	EQUIPO DE SONIDO 8 OHMS DE SALIDA, INCLUYE: CABLE PARA INSTRUMENTO A.L., MICROFO	\$ 9,164.00
5210100004	EQUIPO DE BOCEO Y SONIDO CABLE DE 20 M CA-20, AUDIO LASER, MICROFONO MIC-710 STE	\$ 5,568.00
5210100004	EQUIPO DE BOCEO Y SONIDO CABLE DE 20 M CA-20,, MICROFONO MIC-710 STEREN MCA. STE	\$ 5,568.00
5210100015	EQUIPO DE SONIDO 8 OHMS DE SALIDA, INCLUYE: CABLE PARA INSTRUMENTO A.L., MICROFO	\$ 9,164.00
5210100015	EQUIPO DE SONIDO 8 OHMS DE SALIDA, INCLUYE: CABLE PARA INSTRUMENTO A.L., MICROFO	\$ 9,164.00
5210100004	EQUIPO DE BOCEO Y SONIDO CABLE DE 20 M CA-20, AUDIO LASER, MICROFONO MIC-710 STE	\$ 5,568.00
5210100015	EQUIPO DE SONIDO 8 OHMS DE SALIDA, INCLUYE: CABLE PARA INSTRUMENTO A.L., MICROFO	\$ 9,164.00
2530100174	BOTIQUIN DE PRIMEROS AUXILIOS A BASE DE LAMINA TROQUELEADA EN COLOR BLANCO CO	\$ 1,359.52
2530100174	BOTIQUIN DE PRIMEROS AUXILIOS A BASE DE LAMINA TROQUELEADA EN COLOR BLANCO CO	\$ 1,359.52
5110100035	CHASSE LONGE DE GABINETE 1.8X.55X.58	\$ 4,634.20
5110100095	VITRINA C/CAJONES 50X35X77	\$ 2,563.60
2550100014	BÁSCULA CON ALTIMETRO	\$ 3,268.88
2710100120	PAQUETE DE BANDERAS PARA ESCUELAS, INCLUYE: ASTA BANDERA LATONADA DE 2.20M DE	\$ 2,853.60
2710100120	PAQUETE DE BANDERAS PARA ESCUELAS, INCLUYE: ASTA BANDERA LATONADA DE 2.20M DE	\$ 2,853.60
2710100120	PAQUETE DE BANDERAS PARA ESCUELAS, INCLUYE: ASTA BANDERA LATONADA DE 2.20M DE	\$ 2,853.60
2710100120	PAQUETE DE BANDERAS PARA ESCUELAS, INCLUYE: ASTA BANDERA LATONADA DE 2.20M DE	\$ 2,853.60
2710100120	PAQUETE DE BANDERAS PARA ESCUELAS, INCLUYE: ASTA BANDERA LATONADA DE 2.20M DE	\$ 2,853.60
2710100120	PAQUETE DE BANDERAS PARA ESCUELAS, INCLUYE: ASTA BANDERA LATONADA DE 2.20M DE	\$ 2,853.60
2710100120	PAQUETE DE BANDERAS PARA ESCUELAS, INCLUYE: ASTA BANDERA LATONADA DE 2.20M DE	\$ 2,853.60
5210100045	GRABADORA DE VOZ	\$ 1,999.00
5410100002	AUTOMOVIL	\$ 166,600.00
5410100002	AUTOMOVIL	\$ 166,600.00
5410100002	AUTOMOVIL	\$ 166,600.00
5410100002	CAMIONETA	\$ 364,070.00
5130100013	CAMARA FOTOGRAFICA CON MICRO 16 GB	\$ 3,199.00
5150100130	TABLET LENOVO YOGA 3	\$ 4,898.00
5150100129	ESCANER	\$ 14,709.18
5190100187	FRIGOBAR	\$ 4,299.01
59901	GRABADORA DE VOZ	\$ 1,193.29
59701	INSTALACION DE VOZ Y DATOS	\$ 176,315.28
59701	INSTALACION DE VOZ Y DATOS	\$ 29,128.71
59701	INSTALACION DE VOZ Y DATOS	\$ 339,941.13
51101	MESA TBLON PLEGABLE DE 2.40 X 60X76 MTS (Unidad Pieza)	\$ 1,943.00
51101	MESA TBLON PLEGABLE DE 2.40 X 60X76 MTS (Unidad Pieza)	\$ 1,943.00
51101	MESA TBLON PLEGABLE DE 2.40 X 60X76 MTS (Unidad Pieza)	\$ 1,943.00
51101	MESA TBLON PLEGABLE DE 2.40 X 60X76 MTS (Unidad Pieza)	\$ 1,943.00
51101	MESA TBLON PLEGABLE DE 2.40 X 60X76 MTS (Unidad Pieza)	\$ 1,943.00
51101	MESA TBLON PLEGABLE DE 2.40 X 60X76 MTS (Unidad Pieza)	\$ 1,943.00
51101	SILLA PLEGABLE EN PLASTICO COLOR NEGRO TUULAR REDONDO	\$ 301.60
51101	SILLA PLEGABLE EN PLASTICO COLOR NEGRO TUULAR REDONDO	\$ 301.60
51101	SILLA PLEGABLE EN PLASTICO COLOR NEGRO TUULAR REDONDO	\$ 301.60
51101	SILLA PLEGABLE EN PLASTICO COLOR NEGRO TUULAR REDONDO	\$ 301.60
51101	SILLA PLEGABLE EN PLASTICO COLOR NEGRO TUULAR REDONDO	\$ 301.60
51101	SILLA PLEGABLE EN PLASTICO COLOR NEGRO TUULAR REDONDO	\$ 301.60
51101	SILLA PLEGABLE EN PLASTICO COLOR NEGRO TUULAR REDONDO	\$ 301.60
51101	SILLA PLEGABLE EN PLASTICO COLOR NEGRO TUULAR REDONDO	\$ 301.60
51101	SILLA PLEGABLE EN PLASTICO COLOR NEGRO TUULAR REDONDO	\$ 301.60
51101	SILLA PLEGABLE EN PLASTICO COLOR NEGRO TUULAR REDONDO	\$ 301.60
51101	SILLA PLEGABLE EN PLASTICO COLOR NEGRO TUULAR REDONDO	\$ 301.60
51101	SILLA PLEGABLE EN PLASTICO COLOR NEGRO TUULAR REDONDO	\$ 301.60
51101	SILLA PLEGABLE EN PLASTICO COLOR NEGRO TUULAR REDONDO	\$ 301.60
51101	SILLA PLEGABLE EN PLASTICO COLOR NEGRO TUULAR REDONDO	\$ 301.60
51101	SILLA PLEGABLE EN PLASTICO COLOR NEGRO TUULAR REDONDO	\$ 301.60
51101	SILLA PLEGABLE EN PLASTICO COLOR NEGRO TUULAR REDONDO	\$ 301.60
51101	SILLA PLEGABLE EN PLASTICO COLOR NEGRO TUULAR REDONDO	\$ 301.60
51101	SILLA PLEGABLE EN PLASTICO COLOR NEGRO TUULAR REDONDO	\$ 301.60
51101	SILLA PLEGABLE EN PLASTICO COLOR NEGRO TUULAR REDONDO	\$ 301.60
51101	SILLA PLEGABLE EN PLASTICO COLOR NEGRO TUULAR REDONDO	\$ 301.60
51101	SILLA PLEGABLE EN PLASTICO COLOR NEGRO TUULAR REDONDO	\$ 301.60
51101	SILLA PLEGABLE EN PLASTICO COLOR NEGRO TUULAR REDONDO	\$ 301.60
51101	SILLA PLEGABLE EN PLASTICO COLOR NEGRO TUULAR REDONDO	\$ 301.60
51101	SILLA PLEGABLE EN PLASTICO COLOR NEGRO TUULAR REDONDO	\$ 301.60
51101	SILLA PLEGABLE EN PLASTICO COLOR NEGRO TUULAR REDONDO	\$ 301.60
51101	SILLA PLEGABLE EN PLASTICO COLOR NEGRO TUULAR REDONDO	\$ 301.60
51101	SILLA PLEGABLE EN PLASTICO COLOR NEGRO TUULAR REDONDO	\$ 301.60
51101	SILLA PLEGABLE EN PLASTICO COLOR NEGRO TUULAR REDONDO	\$ 301.60
51101	SILLA PLEGABLE EN PLASTICO COLOR NEGRO TUULAR REDONDO	\$ 301.60
51101	SILLA PLEGABLE EN PLASTICO COLOR NEGRO TUULAR REDONDO	\$ 301.60
51101	TARJETERO DOBLE DE TARJETAS	\$ 1,392.00
51101	GABINETE TIPO CARDEX	\$ 12,180.00
51101	LIBRERO	\$ 3,364.00
51101	CREDENZA	\$ 3,317.60



Ente Público:		INSTITUTO DE INFRAESTRUCTURA FISICA EDUCATIVA DEL ESTADO DE AGUASCALIENTES	
51101	CREDENZA	\$	3,317.60
51101	CREDENZA	\$	3,317.60
51101	ESCRITORIO SECRETARIAL	\$	2,958.00
51101	ESCRITORIO SECRETARIAL	\$	2,958.00
51101	ESCRITORIO SECRETARIAL	\$	2,958.00
51101	ESCRITORIO SECRETARIAL	\$	2,958.00
51101	ESCRITORIO SECRETARIAL	\$	2,958.00
51101	ESCRITORIO EJECUTIVO	\$	4,616.80
51101	SILLON EJECUTIVO	\$	1,960.40
51101	MESA PARA GABINET	\$	765.60
51101	MESA PARA COMPUTADORA	\$	1,728.40
51101	MESA PARA COMPUTADORA	\$	1,728.40
51101	MESA PARA COMPUTADORA	\$	1,728.40
51101	MESA PARA COMPUTADORA	\$	1,728.40
51101	MESA PARA COMPUTADORA	\$	1,728.40
51101	MESA PARA COMPUTADORA	\$	1,728.40
51101	MESA PARA COMPUTADORA	\$	1,728.40
51101	MESA PARA COMPUTADORA	\$	1,728.40
51101	MESA REDONDA	\$	1,624.00
51101	MESA REDONDA	\$	1,624.00
51101	MESA REDONDA	\$	1,624.00
51101	MESA PARA IMPRESORA	\$	800.40
51101	MESA PARA IMPRESORA	\$	800.40
51101	MESA PARA IMPRESORA	\$	800.40
51101	MESA PARA IMPRESORA	\$	800.40
51101	MESA PARA IMPRESORA	\$	800.40
51101	MESA PARA IMPRESORA	\$	800.40
51101	CESTO PAPELERO METALICO	\$	229.68
51101	CESTO PAPELERO METALICO	\$	229.68
51101	CESTO PAPELERO METALICO	\$	229.68
51101	CESTO PAPELERO METALICO	\$	229.68
51101	CESTO PAPELERO METALICO	\$	229.68
51101	CESTO PAPELERO METALICO	\$	229.68
51101	CESTO PAPELERO METALICO	\$	229.68
51101	CESTO PAPELERO METALICO	\$	229.68
51101	CESTO PAPELERO METALICO	\$	229.68
51101	CESTO PAPELERO METALICO	\$	229.68
51101	CESTO PAPELERO METALICO	\$	229.68
51101	CESTO PAPELERO METALICO	\$	229.68
51101	CESTO PAPELERO METALICO	\$	229.68
51101	CESTO PAPELERO METALICO	\$	229.68
51101	MESA PARA BIBLIOTECA Y CAFETERIA	\$	986.00
51101	MESA PARA BIBLIOTECA Y CAFETERIA	\$	986.00
51101	MESA PARA BIBLIOTECA Y CAFETERIA	\$	986.00
51101	MESA PARA BIBLIOTECA Y CAFETERIA	\$	986.00
51101	ANAQUEL DOBLE PARA BIBLIOTECA	\$	5,312.80
51101	ANAQUEL DOBLE PARA BIBLIOTECA	\$	5,312.80
51101	ANAQUEL DOBLE PARA BIBLIOTECA	\$	5,312.80
51101	ANAQUEL SENCILLO PARA BODEGA	\$	3,166.80
51101	ANAQUEL SENCILLO PARA BODEGA	\$	3,166.80
51101	ANAQUEL SENCILLO PARA BODEGA	\$	3,166.80
51101	ANAQUEL SENCILLO PARA BODEGA	\$	3,166.80
51101	PINTARRON PLASTIFICADO	\$	2,006.80
51101	PINTARRON PLASTIFICADO	\$	2,006.80
51101	PINTARRON PLASTIFICADO	\$	2,006.80
51101	PINTARRON PLASTIFICADO	\$	2,006.80
51101	ANAQUEL METALICO	\$	1,740.00
51101	ANAQUEL METALICO	\$	1,740.00
51101	ANAQUEL METALICO	\$	1,740.00
51101	ANAQUEL METALICO	\$	1,740.00
51101	ANAQUEL METALICO	\$	1,740.00
51101	ANAQUEL METALICO	\$	1,740.00
51101	ANAQUEL METALICO	\$	1,740.00
51101	ANAQUEL METALICO	\$	1,740.00
51101	ANAQUEL METALICO	\$	1,740.00
51101	ANAQUEL METALICO	\$	1,740.00
51101	ANAQUEL METALICO	\$	1,740.00
51101	ANAQUEL METALICO	\$	1,740.00
51101	ANAQUEL METALICO	\$	1,740.00
51101	ANAQUEL METALICO	\$	1,740.00
51101	ANAQUEL METALICO	\$	1,740.00
51101	ANAQUEL METALICO	\$	1,740.00
51101	ANAQUEL METALICO	\$	1,740.00
51101	ANAQUEL METALICO	\$	1,740.00
51101	ANAQUEL METALICO	\$	1,740.00
51101	GABINETE METALICO	\$	3,828.00
51101	ARCHIVERO	\$	4,698.00
51101	ARCHIVERO	\$	4,698.00
51101	ARCHIVERO	\$	4,698.00
51101	ARCHIVERO	\$	3,352.40
51101	ARCHIVERO	\$	3,352.40
51101	ARCHIVERO	\$	3,352.40
51101	Mesa redonda	\$	4,408.00
51101	LIBRERO ABIERTO CON 4 ENTREPAÑOS CARTA	\$	4,634.20
51101	LIBRERO ABIERTO CON 4 ENTREPAÑOS CARTA	\$	4,634.20



Ente Público:		INSTITUTO DE INFRAESTRUCTURA FISICA EDUCATIVA DEL ESTADO DE AGUASCALIENTES	
51901	EXTINTOR	\$	3,770.00
51901	EXTINTOR	\$	3,770.00
51901	EXTINTOR	\$	3,770.00
51901	EXTINTOR	\$	3,770.00
51902	TELEFONO ESCRITORIO NEGRO	\$	861.88
51902	PINTARRON	\$	2,006.80
51902	PINTARRON	\$	2,006.80
54101	MARCH ACTIVE	\$	152,200.00
54101	MARCH ACTIVE	\$	152,200.00
54101	MARCH ACTIVE	\$	152,200.00
54101	MARCH ACTIVE	\$	152,200.00
54101	MARCH ACTIVE	\$	152,200.00
54101	MARCH ACTIVE	\$	152,200.00
53101	INTERFACES COLECTORAS Y REGISTRADORAS DE DATOS.	\$	6,750.91
53101	INTERFACES COLECTORAS Y REGISTRADORAS DE DATOS.	\$	6,750.91
53101	TABLETA	\$	6,750.91
53101	HORNO DE MUFLA	\$	6,750.91
53101	BALANZA ANALITICA	\$	6,750.91
53101	MESA PARA BALANZA ANALITICA	\$	6,750.91
53101	MICROSCOPIO TRINOCULARES	\$	6,750.91
53101	MICROSCOPIO TRINOCULARES	\$	6,750.91
53101	MICROSCOPIO TRINOCULARES	\$	6,750.91
53101	MICROSCOPIO TRINOCULARES	\$	6,750.91
53101	MICROSCOPIO TRINOCULARES	\$	6,750.91
53101	MICROSCOPIO TRINOCULARES	\$	6,750.91
53101	MICROSCOPIO TRINOCULARES	\$	6,750.91
53101	CAMARA PARA OCULAR	\$	6,750.91
53101	BLOQUE CON CALEFACCION	\$	6,750.91
53101	AGITADOR MAGNETICO	\$	6,750.91
53101	AGITADOR MAGNETICO	\$	6,750.91
53101	SONDA PT100	\$	6,750.91
53101	PINZA	\$	6,750.91
53101	VARILLA	\$	6,750.91
53101	EXPERIMENTO FOTOSINETICO	\$	6,750.91
53101	TAMAZADORA	\$	6,750.91
53101	TAPA DE ACERO INOXIDABLE	\$	6,750.91
53101	FONDO RECOGEDOR DE ACERO	\$	6,750.91
53101	TAMIZ CON LUZ DE MALLA DE 0.5mm	\$	6,750.91
53101	TAMIZ CON LUZ DE MALLA DE 5 mm	\$	6,750.91
53101	TAMIZ CON LUZ DE MALLA DE 50mm	\$	6,750.91
53101	TENSOMETROS	\$	6,750.91
53101	TENSOMETROS	\$	6,750.91
53101	TENSOMETROS	\$	6,750.91
53101	TENSOMETROS	\$	6,750.91
53101	TENSOMETROS	\$	6,750.91
53101	TENSOMETROS	\$	6,750.91
53101	TENSOMETROS	\$	6,750.91
53101	CENTRIFUGAS	\$	6,750.91
53101	ROTOR ANGULAR 30" 12 X 15 ml	\$	6,750.91
53101	ROTOR ANGULAR 30" 10X50 ml	\$	6,750.91
53101	BALANZA TRIPLA BRAZO	\$	6,750.91
53101	BALANZA TRIPLA BRAZO	\$	6,750.91
53101	ROTOVAPOR	\$	6,750.91
53101	BOMBA DE VACIO	\$	6,750.91
53101	FLOCULADOR	\$	6,750.91
53101	SISTEMA PARA D.Q.O	\$	6,750.91
53101	SISTEMA DE PURIFICACION DE AGUA	\$	6,750.91
53101	CONJUNTO DE VIDRIERIA Y SOPORTERIA	\$	6,750.91
53101	PAQUETE DE BOLSAS DE PLASTICO	\$	6,750.91
53101	FRASCO BOCA ANCHA PE GL 45 250 ml	\$	6,750.91
53101	BURETAS LLAVE TEFLON 50mm CLASE A	\$	6,750.91
53101	BURETAS LLAVE TEFLON 50mm CLASE A	\$	6,750.91
53101	BURETAS LLAVE TEFLON 50mm CLASE A	\$	6,750.91
53101	BOTE TIPO DUQUESA C/TAPA HOPE 500ml	\$	6,750.91
53101	CRISOLES FRMA ALTA 40X50 mm	\$	6,750.91
53101	CRISOLES FRMA ALTA 40X50 mm	\$	6,750.91
53101	CRISOLES FRMA ALTA 40X50 mm	\$	6,750.91
53101	CRISOLES FRMA ALTA 40X50 mm	\$	6,750.91
53101	CRISOLES FRMA ALTA 40X50 mm	\$	6,750.91
53101	ESPATULAS CUCHARA 180mm	\$	6,750.91
53101	ESPATULAS CUCHARA 180mm	\$	6,750.91
53101	ESPATULAS CUCHARA 180mm	\$	6,750.91
53101	DESECADORES TAPA BOTON INTERNO 200mm	\$	6,750.91
53101	DESECADORES TAPA BOTON INTERNO 200mm	\$	6,750.91
53101	ESPATULA MANGO MADERA 150mm	\$	6,750.91
53101	ESPATULA MANGO MADERA 150mm	\$	6,750.91
53101	ESPATULA MANGO MADERA 150mm	\$	6,750.91
53101	MATRACES AFORADOS CLASE A PLASTICO 25 mm	\$	6,750.91
53101	MATRACES AFORADOS CLASE A PLASTICO 25 mm	\$	6,750.91
53101	MATRACES AFORADOS CLASE A PLASTICO 25 mm	\$	6,750.91
53101	MATRACES AFORADOS CLASE A PLASTICO 25 mm	\$	6,750.91
53101	MATRACES AFORADOS CLASE A PLASTICO 25 mm	\$	6,750.91
53101	MATRACES AFORADOS VIDRIO TRANSP 50ml	\$	6,750.91
53101	MATRACES AFORADOS VIDRIO TRANSP 50ml	\$	6,750.91
53101	MATRACES AFORADOS VIDRIO TRANSP 50ml	\$	6,750.91



Ente Público: INSTITUTO DE INFRAESTRUCTURA FISICA EDUCATIVA DEL ESTADO DE AGUASCALIENTES			
53101	EMBUIDO PARA ANALISIS 81 mm	\$	6,750.91
53101	FRASCO BOCA ANCHA PFA 100 mm	\$	6,750.91
53101	MATRECES ERLEMEYER CUELLO ESTRECHO 100 mm	\$	6,750.91
53101	MATRECES ERLEMEYER CUELLO ESTRECHO 100 mm	\$	6,750.91
53101	MATRECES ERLEMEYER CUELLO ESTRECHO 100 mm	\$	6,750.91
53101	MATRECES ERLEMEYER CUELLO ESTRECHO 100 mm	\$	6,750.91
53101	MATRECES ERLEMEYER CUELLO ESTRECHO 100 mm	\$	6,750.91
53101	MATRECES ERLEMEYER CUELLO ESTRECHO 500 mm	\$	6,750.91
53101	MATRECES ERLEMEYER CUELLO ESTRECHO 500 mm	\$	6,750.91
53101	MATRECES ERLEMEYER CUELLO ESTRECHO 500 mm	\$	6,750.91
53101	MATRECES ERLEMEYER CUELLO ESTRECHO 500 mm	\$	6,750.91
53101	MATRECES ERLEMEYER CUELLO ESTRECHO 500 mm	\$	6,750.91
53101	MATRECES ERLEMEYER CUELLO ESTRECHO 50 mm	\$	6,750.91
53101	MATRECES ERLEMEYER CUELLO ESTRECHO 50 mm	\$	6,750.91
53101	MATRECES ERLEMEYER CUELLO ESTRECHO 50 mm	\$	6,750.91
53101	MATRECES ERLEMEYER CUELLO ESTRECHO 50 mm	\$	6,750.91
53101	MATRECES ERLEMEYER CUELLO ESTRECHO 50 mm	\$	6,750.91
53101	MORTERO DE PORCELANA ESMALNTADOS 130mm	\$	6,750.91
53101	MORTERO DE PORCELANA ESMALNTADOS 130mm	\$	6,750.91
53101	MORTERO DE PORCELANA ESMALNTADOS 130mm	\$	6,750.91
53101	FRASCOS LAVADORES 500mm	\$	6,750.91
53101	FRASCOS LAVADORES 500mm	\$	6,750.91
53101	FRASCOS LAVADORES 500mm	\$	6,750.91
53101	FRASCOS LAVADORES 500mm	\$	6,750.91
53101	FRASCOS LAVADORES 500mm	\$	6,750.91
53101	FRASCOS LAVADORES 500mm	\$	6,750.91
53101	PIPETAS 1 AFORO CLASE A CON BULBO 20 mm	\$	6,750.91
53101	PIPETAS 1 AFORO CLASE A CON BULBO 20 mm	\$	6,750.91
53101	PIPETAS 1 AFORO CLASE A CON BULBO 20 mm	\$	6,750.91
53101	PROBETAS GRADUADAS CLASE A 25 mm	\$	6,750.91
53101	PROBETAS GRADUADAS CLASE A 25 mm	\$	6,750.91
53101	PROBETAS GRADUADAS CLASE A 25 mm	\$	6,750.91
53101	PROBETAS GRADUADAS CLASE A 25 mm	\$	6,750.91
53101	PROBETAS GRADUADAS CLASE A 25 mm	\$	6,750.91
53101	TERMOMETRO DE VASRILLA LIQUIDO COLOR 10200 0C	\$	6,750.91
53101	TERMOMETRO DE VASRILLA LIQUIDO COLOR 10200 0C	\$	6,750.91
53101	TERMOMETRO DE VASRILLA LIQUIDO COLOR 10200 0C	\$	6,750.91
53101	TUBOS PARA CENTRIFUGADO PP FONDO REDONDO 120X40 COM 25	\$	6,750.91
53101	TUBOS PARA CENTRIFUGADO PP FONDO REDONDO 120X40 COM 25	\$	6,750.91
53101	TUBOS PARA CENTRIFUGADO PP FONDO REDONDO 120X40 COM 25	\$	6,750.91
53101	TUBOS PARA CENTRIFUGADO PP FONDO REDONDO 120X40 COM 25	\$	6,750.91
53101	TUBOS PARA CENTRIFUGADO PP FONDO REDONDO 120X40 COM 25	\$	6,750.91
53101	VASO USO INTENSIVO 800 ml	\$	6,750.91
53101	VASO USO INTENSIVO 800 ml	\$	6,750.91
53101	VASO USO INTENSIVO 800 ml	\$	6,750.91
53101	VASO USO INTENSIVO 800 ml	\$	6,750.91
53101	VASO USO INTENSIVO 800 ml	\$	6,750.91
53101	MICROPIPETA AUTOLAVABLE VOL VARIABLE 0-1 25	\$	6,750.91
53101	MICROPIPETA AUTOLAVABLE VOL VARIABLE 0-5 -10	\$	6,750.91
53101	MICROPIPETA AUTOLAVABLE VOL VARIABLE -2 -20	\$	6,750.91
53101	MICROPIPETA AUTOLAVABLE VOL VARIABLE -5 -50	\$	6,750.91
53101	CARPETA DE GRAFICOS DE COLOR DE SUELOS	\$	6,750.91
53101	DENSIMETRO 700/800 kgm3	\$	6,750.91
53101	CAMPANA DE EXTRACCION DE HUMO	\$	6,750.91
53101	CAMPANA DE FLUJO LAMINAR	\$	6,750.91
53101	AUTOCLAVE DE STERILIZACION A VAPOR	\$	6,750.91
53101	MEDIDOR DBO	\$	6,750.91
53101	MEDIDORES MULTIPARAMETRICOS	\$	6,750.91
53101	MEDIDORES MULTIPARAMETRICOS	\$	6,750.91
53101	MEDIDORES DE OXIGENO DISUELTO TDS	\$	6,750.91
53101	MEDIDORES DE OXIGENO DISUELTO TDS	\$	6,750.91
53101	VINCULADORES INALAMBRICOS	\$	6,750.91
53101	VINCULADORES INALAMBRICOS	\$	6,750.91
53101	TABLETA	\$	6,750.91
53101	ELECTRONES DE ION SELECTIVO Ca2	\$	6,750.91
53101	ELECTRONES DE ION SELECTIVO Ca2	\$	6,750.91
53101	ELECTRODOS DE ION SELECTIVO NH4	\$	6,750.91
53101	ELECTRODOS DE ION SELECTIVO NH4	\$	6,750.91
53101	ELECTRODOS DE ION SELECTIVO NO3	\$	6,750.91
53101	ELECTRODOS DE ION SELECTIVO NO3	\$	6,750.91
53101	ELECTRODOS DE ION SELECTIVO CI	\$	6,750.91
53101	ELECTRODOS DE ION SELECTIVO CI	\$	6,750.91
53101	SENSORES TURBIDIMETRO	\$	6,750.91
53101	SENSORES TURBIDIMETRO	\$	6,750.91
53101	MESA EN FORMA DE L CON TARJA	\$	6,750.91
53101	BANCOS ESCOLARES CON ASIENTOS PROPILENO	\$	6,750.91
53101	BANCOS ESCOLARES CON ASIENTOS PROPILENO	\$	6,750.91
53101	BANCOS ESCOLARES CON ASIENTOS PROPILENO	\$	6,750.91
53101	BANCOS ESCOLARES CON ASIENTOS PROPILENO	\$	6,750.91
53101	BANCOS ESCOLARES CON ASIENTOS PROPILENO	\$	6,750.91
53101	BANCOS ESCOLARES CON ASIENTOS PROPILENO	\$	6,750.91
53101	BANCOS ESCOLARES CON ASIENTOS PROPILENO	\$	6,750.91
53101	BANCOS ESCOLARES CON ASIENTOS PROPILENO	\$	6,750.91
53101	BANCOS ESCOLARES CON ASIENTOS PROPILENO	\$	6,750.91



Ente Público:		INSTITUTO DE INFRAESTRUCTURA FISICA EDUCATIVA DEL ESTADO DE AGUASCALIENTES	
53101	BANCOS ESCOLARES CON ASIENTOS PROPILENO	\$	6,750.91
53101	BANCOS ESCOLARES CON ASIENTOS PROPILENO	\$	6,750.91
53101	BANCOS ESCOLARES CON ASIENTOS PROPILENO	\$	6,750.91
53101	BANCOS ESCOLARES CON ASIENTOS PROPILENO	\$	6,750.91
53101	BANCOS ESCOLARES CON ASIENTOS PROPILENO	\$	6,750.91
53101	BANCOS ESCOLARES CON ASIENTOS PROPILENO	\$	6,750.91
53101	BANCOS ESCOLARES CON ASIENTOS PROPILENO	\$	6,750.91
53101	MESAS ESCOLERES CUBIERTAS DE ACERO INOXIDABLE	\$	6,750.91
53101	MESAS ESCOLERES CUBIERTAS DE ACERO INOXIDABLE	\$	6,750.91
53101	MESAS ESCOLERES CUBIERTAS DE ACERO INOXIDABLE	\$	6,750.91
53101	ECUDILLAS CONICAS PAPELERAS DE LAMINA	\$	6,750.91
53101	ECUDILLAS CONICAS PAPELERAS DE LAMINA	\$	6,750.91
53101	REGADERA DE EMERGENCIA CON PALANCA Y LAVAJOS	\$	6,750.91
53101	MESAS DE SOPORTE ACERO INOXIDABLE	\$	6,750.91
53101	MESAS DE SOPORTE ACERO INOXIDABLE	\$	6,750.91
53101	MESAS DE SOPORTE ACERO INOXIDABLE	\$	6,750.91
53101	MESAS DE SOPORTE ACERO INOXIDABLE	\$	6,752.08
56401	Suministro e instalación de aire acondicionado tipo minisplit.	\$	22,499.36
56401	Suministro e instalación de aire acondicionado tipo minisplit.	\$	22,499.36
UTR - 5110100378	Colchon individual 1 x 1.90	\$	3,868.60
UTR - 5110100379	Colchon individual 1 x 1.91	\$	3,868.60
UTR - 5110100380	Colchon individual 1 x 1.92	\$	3,868.60
UTR - 5110100381	Colchon individual 1 x 1.93	\$	3,868.60
UTR - 5110100382	Colchon individual 1 x 1.94	\$	3,868.60
UTR - 5110100383	Colchon individual 1 x 1.95	\$	3,868.60
UTR - 5110100384	Colchon individual 1 x 1.96	\$	3,868.60
UTR - 5110100385	Colchon individual 1 x 1.97	\$	3,868.60
UTR - 5110100386	Colchon individual 1 x 1.98	\$	3,868.60
UTR - 5110100387	Colchon individual 1 x 1.99	\$	3,868.60
UTR - 5110100388	Colchon individual 1 x 1.100	\$	3,868.60
UTR - 5110100389	Colchon individual 1 x 1.101	\$	3,868.60
UTR - 5110100390	Colchon individual 1 x 1.102	\$	3,868.60
UTR - 5110100391	Colchon individual 1 x 1.103	\$	3,868.60
UTR - 5110100392	Colchon individual 1 x 1.104	\$	3,868.60
UTR - 5110100393	Colchon individual 1 x 1.105	\$	3,868.60
UTR - 5110100394	Colchon individual 1 x 1.106	\$	3,868.60
UTR - 5110100395	Colchon individual 1 x 1.107	\$	3,868.60
UTR - 5110100396	Colchon individual 1 x 1.108	\$	3,868.60
UTR - 5110100397	Colchon individual 1 x 1.109	\$	3,868.60
UTR - 5110100398	Colchon individual 1 x 1.110	\$	3,868.60
UTR - 5110100399	Colchon individual 1 x 1.111	\$	3,868.60
UTR - 5110100400	Colchon individual 1 x 1.112	\$	3,868.60
UTR - 5110100401	Colchon individual 1 x 1.113	\$	3,868.60
UTR - 5110100402	Colchon individual 1 x 1.114	\$	3,868.60
UTR - 5110100403	Colchon individual 1 x 1.115	\$	3,868.60
UTR - 5110100404	Colchon individual 1 x 1.116	\$	3,868.60
UTR - 5110100405	Colchon individual 1 x 1.117	\$	3,868.60
UTR - 5110100406	Colchon individual 1 x 1.118	\$	3,868.60
UTR - 5110100407	Colchon individual 1 x 1.119	\$	3,868.60
UTR - 5110100408	Cobertor everest individual	\$	872.32
UTR - 5110100409	Cobertor everest individual	\$	872.32
UTR - 5110100410	Cobertor everest individual	\$	872.32
UTR - 5110100411	Cobertor everest individual	\$	872.32
UTR - 5110100412	Cobertor everest individual	\$	872.32
UTR - 5110100413	Cobertor everest individual	\$	872.32
UTR - 5110100414	Cobertor everest individual	\$	872.32
UTR - 5110100415	Cobertor everest individual	\$	872.32
UTR - 5110100416	Cobertor everest individual	\$	872.32
UTR - 5110100417	Cobertor everest individual	\$	872.32
UTR - 5110100418	Cobertor everest individual	\$	872.32
UTR - 5110100419	Cobertor everest individual	\$	872.32
UTR - 5110100420	Cobertor everest individual	\$	872.32
UTR - 5110100421	Cobertor everest individual	\$	872.32
UTR - 5110100422	Cobertor everest individual	\$	872.32
UTR - 5110100423	Cobertor everest individual	\$	872.32
UTR - 5110100424	Cobertor everest individual	\$	872.32
UTR - 5110100425	Cobertor everest individual	\$	872.32
UTR - 5110100426	Cobertor everest individual	\$	872.32
UTR - 5110100427	Cobertor everest individual	\$	872.32
UTR - 5110100428	Cobertor everest individual	\$	872.32
UTR - 5110100429	Cobertor everest individual	\$	872.32
UTR - 5110100430	Cobertor everest individual	\$	872.32
UTR - 5110100431	Cobertor everest individual	\$	872.32
UTR - 5110100432	Cobertor everest individual	\$	872.32
UTR - 5110100433	Cobertor everest individual	\$	872.32
UTR - 5110100434	Cobertor everest individual	\$	872.32
UTR - 5110100435	Cobertor everest individual	\$	872.32
UTR - 5110100436	Cobertor everest individual	\$	872.32
UTR - 5110100437	Cobertor everest individual	\$	872.32
UTR - 5110100438	81.79 mts de persianas enrollables	\$	125,236.85
UTR - 5190200121	Lamparas de buro	\$	1,061.40
UTR - 5190200122	Lamparas de buro	\$	1,061.40
UTR - 5190200123	Lamparas de buro	\$	1,061.40



Ente Público: INSTITUTO DE INFRAESTRUCTURA FISICA EDUCATIVA DEL ESTADO DE AGUASCALIENTES			
UTR - 5190200124	Lamparas de buro	\$	1,061.40
UTR - 5190200125	Lamparas de buro	\$	1,061.40
UTR - 5190200126	Lamparas de buro	\$	1,061.40
UTR - 5190200127	Lamparas de buro	\$	1,061.40
UTR - 5190200128	Lamparas de buro	\$	1,061.40
UTR - 5190200129	Lamparas de buro	\$	1,061.40
UTR - 5190200130	Lamparas de buro	\$	1,061.40
UTR - 5190200131	Lamparas de buro	\$	1,061.40
UTR - 5190200132	Lamparas de buro	\$	1,061.40
UTR - 5190200133	Lamparas de buro	\$	1,061.40
UTR - 5190200134	Lamparas de buro	\$	1,061.40
UTR - 5190200135	Lamparas de buro	\$	1,061.40
UTR - 5190200136	Lamparas de buro	\$	1,061.40
UTR - 5190200137	Lamparas de buro	\$	1,061.40
UTR - 5190200138	Lamparas de buro	\$	1,061.40
UTR - 5190200139	Lamparas de buro	\$	1,061.40
UTR - 5190200140	Lamparas de buro	\$	1,061.40
UTR - 5190200141	Lamparas de buro	\$	1,061.40
UTR - 5190200142	Lamparas de buro	\$	1,061.40
UTR - 5190200143	Lamparas de buro	\$	1,061.40
UTR - 5190200144	Lamparas de buro	\$	1,061.40
UTR - 5190200145	Lamparas de buro	\$	1,061.40
UTR - 5190200146	Lamparas de buro	\$	1,061.40
UTR - 5190200147	Lamparas de buro	\$	1,061.40
UTR - 5190200148	Lamparas de buro	\$	1,061.40
UTR - 5190200149	Lamparas de buro	\$	1,061.40
UTR - 5190200150	Lamparas de buro	\$	1,061.40
UTR - 5110100439	Cesto de basura metalico, 12 litros	\$	589.28
UTR - 5110100440	Cesto de basura metalico, 12 litros	\$	589.28
UTR - 5110100441	Cesto de basura metalico, 12 litros	\$	589.28
UTR - 5110100442	Cesto de basura metalico, 12 litros	\$	589.28
UTR - 5110100443	Cesto de basura metalico, 12 litros	\$	589.28
UTR - 5110100444	Cesto de basura metalico, 12 litros	\$	589.28
UTR - 5110100445	Cesto de basura metalico, 12 litros	\$	589.28
UTR - 5110100446	Cesto de basura metalico, 12 litros	\$	589.28
UTR - 5110100447	Cesto de basura metalico, 12 litros	\$	589.28
UTR - 5110100448	Cesto de basura metalico, 12 litros	\$	589.28
UTR - 5110100449	Cesto de basura metalico, 12 litros	\$	589.28
UTR - 5110100450	Cesto de basura metalico, 12 litros	\$	589.28
UTR - 5110100451	Cesto de basura metalico, 12 litros	\$	589.28
UTR - 5110100452	Cesto de basura metalico, 12 litros	\$	589.28
UTR - 5110100453	Cesto de basura metalico, 12 litros	\$	589.28
UTR - 5110100454	Cesto de basura metalico, 12 litros	\$	589.28
UTR - 5110100455	Cesto de basura metalico, 12 litros	\$	589.28
UTR - 5110100456	Cesto de basura metalico, 12 litros	\$	589.28
UTR - 5110100457	Cesto de basura metalico, 12 litros	\$	589.28
UTR - 5110100458	Cesto de basura metalico, 12 litros	\$	589.28
UTR - 5110100459	Cesto de basura metalico, 12 litros	\$	589.28
UTR - 5110100460	Cesto de basura metalico, 12 litros	\$	589.28
UTR - 5110100461	Cesto de basura metalico, 12 litros	\$	589.28
UTR - 5110100462	Cesto de basura metalico, 12 litros	\$	589.28
UTR - 5110100463	Cesto de basura metalico, 12 litros	\$	589.28
UTR - 5110100464	Cesto de basura metalico, 12 litros	\$	589.28
UTR - 5110100465	Cesto de basura metalico, 12 litros	\$	589.28
UTR - 5110100466	Cesto de basura metalico, 12 litros	\$	589.28
UTR - 5110100467	Cesto de basura metalico, 12 litros	\$	589.28
UTR - 5110100468	Cesto de basura metalico, 12 litros	\$	589.28
UTR - 5110100469	Cesto de basura metalico, 12 litros	\$	589.28
UTR - 5110100470	Cesto de basura metalico, 12 litros	\$	589.28
UTR - 5110100471	Cesto de basura metalico, 12 litros	\$	589.28
UTR - 5110100472	Cesto de basura metalico, 12 litros	\$	589.28
UTR - 5110100473	Cesto de basura metalico, 12 litros	\$	589.28
UTR - 5110100474	Cesto de basura metalico, 12 litros	\$	589.28
UTR - 5110100475	Cesto de basura metalico, 12 litros	\$	589.28
UTR - 5110100476	Cesto de basura metalico, 12 litros	\$	589.28
UTR - 5110100477	Cesto de basura metalico, 12 litros	\$	589.28
UTR - 5110100478	Cesto de basura metalico, 12 litros	\$	589.28
UTR - 5110100479	Cesto de basura metalico, 12 litros	\$	589.28
UTR - 5110100480	Cesto de basura metalico, 12 litros	\$	589.28
UTR - 5110100481	Cesto de basura metalico, 12 litros	\$	589.28
UTR - 5110100482	Cesto de basura metalico, 12 litros	\$	589.28
UTR - 5110100483	Cesto de basura metalico, 12 litros	\$	589.28
UTR - 5190200151	Microondas 1.4 Pies cubicos blanco, tamaño 30.1x55.8x43.6, incluye: repisa rectangular sobre medida de aglomerado melaminico, ambas caras color toscana	\$	7,472.26
UTR - 5190200152	Microondas 1.4 Pies cubicos blanco, tamaño 30.1x55.8x43.6, incluye: repisa rectangular sobre medida de aglomerado melaminico, ambas caras color toscana	\$	7,472.26
UTR - 5190200153	Microondas 1.4 Pies cubicos blanco, tamaño 30.1x55.8x43.6, incluye: repisa rectangular sobre medida de aglomerado melaminico, ambas caras color toscana	\$	7,472.26
UTR - 5190200154	Microondas 1.4 Pies cubicos blanco, tamaño 30.1x55.8x43.6, incluye: repisa rectangular sobre medida de aglomerado melaminico, ambas caras color toscana	\$	7,472.26
UTR - 5190200155	Microondas 1.4 Pies cubicos blanco, tamaño 30.1x55.8x43.6, incluye: repisa rectangular sobre medida de aglomerado melaminico, ambas caras color toscana	\$	7,472.26



Ente Público:		INSTITUTO DE INFRAESTRUCTURA FISICA EDUCATIVA DEL ESTADO DE AGUASCALIENTES	
UTR - 5110100506	Paquete de 20 ganchos de madera con muescasy, 20 ganchos de fierro	\$	690.20
UTR - 5110100507	Paquete de 20 ganchos de madera con muescasy, 20 ganchos de fierro	\$	690.20
UTR - 5110100508	Paquete de 20 ganchos de madera con muescasy, 20 ganchos de fierro	\$	690.20
UTR - 5110100509	Paquete de 20 ganchos de madera con muescasy, 20 ganchos de fierro	\$	690.20
UTR - 5110100510	Paquete de 20 ganchos de madera con muescasy, 20 ganchos de fierro	\$	690.20
UTR - 5110100511	Paquete de 20 ganchos de madera con muescasy, 20 ganchos de fierro	\$	690.20
UTR - 5110100512	Paquete de 20 ganchos de madera con muescasy, 20 ganchos de fierro	\$	690.20
UTR - 5110100513	Paquete de 20 ganchos de madera con muescasy, 20 ganchos de fierro	\$	690.20
UTR - 5110100514	Paquete de 20 ganchos de madera con muescasy, 20 ganchos de fierro	\$	690.20
UTR - 5110100515	Paquete de 20 ganchos de madera con muescasy, 20 ganchos de fierro	\$	690.20
UTR - 5110100516	Cesto de lavandería metal con funda tela	\$	622.92
UTR - 5110100517	Cesto de lavandería metal con funda tela	\$	622.92
UTR - 5110100518	Cesto de lavandería metal con funda tela	\$	622.92
UTR - 5110100519	Cesto de lavandería metal con funda tela	\$	622.92
UTR - 5110100520	Cesto de lavandería metal con funda tela	\$	622.92
UTR - 5110100521	Cesto de lavandería metal con funda tela	\$	622.92
UTR - 5110100522	Cesto de lavandería metal con funda tela	\$	622.92
UTR - 5110100523	Cesto de lavandería metal con funda tela	\$	622.92
UTR - 5110100524	Cesto de lavandería metal con funda tela	\$	622.92
UTR - 5110100525	Cesto de lavandería metal con funda tela	\$	622.92
UTR - 5110100526	Cesto de lavandería metal con funda tela	\$	622.92
UTR - 5110100527	Cesto de lavandería metal con funda tela	\$	622.92
UTR - 5110100528	Cesto de lavandería metal con funda tela	\$	622.92
UTR - 5110100529	Cesto de lavandería metal con funda tela	\$	622.92
UTR - 5110100530	Cesto de lavandería metal con funda tela	\$	622.92
UTR - 5110100531	Cesto de lavandería metal con funda tela	\$	622.92
UTR - 5110100532	Cesto de lavandería metal con funda tela	\$	622.92
UTR - 5110100533	Cesto de lavandería metal con funda tela	\$	622.92
UTR - 5110100534	Cesto de lavandería metal con funda tela	\$	622.92
UTR - 5110100535	Cesto de lavandería metal con funda tela	\$	622.92
UTR - 5110100536	Cesto de lavandería metal con funda tela	\$	622.92
UTR - 5110100537	Cesto de lavandería metal con funda tela	\$	622.92
UTR - 5110100538	Cesto de lavandería metal con funda tela	\$	622.92
UTR - 5110100539	Cesto de lavandería metal con funda tela	\$	622.92
UTR - 5110100540	Cesto de lavandería metal con funda tela	\$	622.92
UTR - 5110100541	Cesto de lavandería metal con funda tela	\$	622.92
UTR - 5110100542	Cesto de lavandería metal con funda tela	\$	622.92
UTR - 5110100543	Cesto de lavandería metal con funda tela	\$	622.92
UTR - 5110100544	Cesto de lavandería metal con funda tela	\$	622.92
UTR - 5110100545	Cesto de lavandería metal con funda tela	\$	622.92
UTR - 5110100546	Organizador en regadera	\$	168.20
UTR - 5110100547	Organizador en regadera	\$	168.20
UTR - 5110100548	Organizador en regadera	\$	168.20
UTR - 5110100549	Organizador en regadera	\$	168.20
UTR - 5110100550	Organizador en regadera	\$	168.20
UTR - 5110100551	Organizador en regadera	\$	168.20
UTR - 5110100552	Organizador en regadera	\$	168.20
UTR - 5110100553	Organizador en regadera	\$	168.20
UTR - 5110100554	Organizador en regadera	\$	168.20
UTR - 5110100555	Organizador en regadera	\$	168.20
UTR - 5110100556	Organizador en regadera	\$	168.20
UTR - 5110100557	Organizador en regadera	\$	168.20
UTR - 5110100558	Organizador en regadera	\$	168.20
UTR - 5110100559	Muebles de sala modulares, incluye sofas modulares	\$	150,800.00
UTR - 5190200221	Bebadero y estacion de relleno de agua fria	\$	30,003.40
UTR - 5190200222	Cafetera tipo goteo para 40 tazas, filtro permanente extraible y lavable, detalles de acero inoxidable	\$	914.08
UTR - 5110100560	Set de tazas de ceramicas, 6 colores dif, capacidad 473 ml, esmaltado para mw dimensiones 9.6x11.9	\$	295.80
UTR - 5110100561	Set de tazas de ceramicas, 6 colores dif, capacidad 473 ml, esmaltado para mw dimensiones 9.6x11.9	\$	295.80
UTR - 5110100562	Set de tazas de ceramicas, 6 colores dif, capacidad 473 ml, esmaltado para mw dimensiones 9.6x11.9	\$	295.80
UTR - 5110100563	Set de tazas de ceramicas, 6 colores dif, capacidad 473 ml, esmaltado para mw dimensiones 9.6x11.9	\$	295.80
UTR - 5110100564	Set de tazas de ceramicas, 6 colores dif, capacidad 473 ml, esmaltado para mw dimensiones 9.6x11.9	\$	295.80
UTR - 5110100565	vaso de policarbonato jaibolero de 12 OZ. Color transparente y rojo	\$	25.52
UTR - 5110100566	vaso de policarbonato jaibolero de 12 OZ. Color transparente y rojo	\$	25.52
UTR - 5110100567	vaso de policarbonato jaibolero de 12 OZ. Color transparente y rojo	\$	25.52
UTR - 5110100568	vaso de policarbonato jaibolero de 12 OZ. Color transparente y rojo	\$	25.52
UTR - 5110100569	vaso de policarbonato jaibolero de 12 OZ. Color transparente y rojo	\$	25.52
UTR - 5110100570	vaso de policarbonato jaibolero de 12 OZ. Color transparente y rojo	\$	25.52
UTR - 5110100571	vaso de policarbonato jaibolero de 12 OZ. Color transparente y rojo	\$	25.52
UTR - 5110100572	vaso de policarbonato jaibolero de 12 OZ. Color transparente y rojo	\$	25.52
UTR - 5110100573	vaso de policarbonato jaibolero de 12 OZ. Color transparente y rojo	\$	25.52
UTR - 5110100574	vaso de policarbonato jaibolero de 12 OZ. Color transparente y rojo	\$	25.52
UTR - 5110100575	vaso de policarbonato jaibolero de 12 OZ. Color transparente y rojo	\$	25.52
UTR - 5110100576	vaso de policarbonato jaibolero de 12 OZ. Color transparente y rojo	\$	25.52
UTR - 5110100577	vaso de policarbonato jaibolero de 12 OZ. Color transparente y rojo	\$	25.52
UTR - 5110100578	vaso de policarbonato jaibolero de 12 OZ. Color transparente y rojo	\$	25.52
UTR - 5110100579	vaso de policarbonato jaibolero de 12 OZ. Color transparente y rojo	\$	25.52
UTR - 5110100580	vaso de policarbonato jaibolero de 12 OZ. Color transparente y rojo	\$	25.52
UTR - 5110100581	vaso de policarbonato jaibolero de 12 OZ. Color transparente y rojo	\$	25.52



Ente Público:		INSTITUTO DE INFRAESTRUCTURA FISICA EDUCATIVA DEL ESTADO DE AGUASCALIENTES
UTR - 5110100582	vaso de policarbonato jaibolero de 12 OZ. Color transparente y rojo	\$ 25.52
UTR - 5110100583	vaso de policarbonato jaibolero de 12 OZ. Color transparente y rojo	\$ 25.52
UTR - 5110100584	vaso de policarbonato jaibolero de 12 OZ. Color transparente y rojo	\$ 25.52
UTR - 5110100585	vaso de policarbonato jaibolero de 12 OZ. Color transparente y rojo	\$ 25.52
UTR - 5110100586	vaso de policarbonato jaibolero de 12 OZ. Color transparente y rojo	\$ 25.52
UTR - 5110100587	vaso de policarbonato jaibolero de 12 OZ. Color transparente y rojo	\$ 25.52
UTR - 5110100588	vaso de policarbonato jaibolero de 12 OZ. Color transparente y rojo	\$ 25.52
UTR - 5110100589	vaso de policarbonato jaibolero de 12 OZ. Color transparente y rojo	\$ 25.52
UTR - 5110100590	vaso de policarbonato jaibolero de 12 OZ. Color transparente y rojo	\$ 25.52
UTR - 5110100591	vaso de policarbonato jaibolero de 12 OZ. Color transparente y rojo	\$ 25.52
UTR - 5110100592	vaso de policarbonato jaibolero de 12 OZ. Color transparente y rojo	\$ 25.52
UTR - 5110100593	vaso de policarbonato jaibolero de 12 OZ. Color transparente y rojo	\$ 25.52
UTR - 5110100594	vaso de policarbonato jaibolero de 12 OZ. Color transparente y rojo	\$ 25.52
UTR - 5110100595	vaso de policarbonato jaibolero de 12 OZ. Color transparente y rojo	\$ 25.52
UTR - 5110100596	vaso de policarbonato jaibolero de 12 OZ. Color transparente y rojo	\$ 25.52
UTR - 5110100597	vaso de policarbonato jaibolero de 12 OZ. Color transparente y rojo	\$ 25.52
UTR - 5110100598	vaso de policarbonato jaibolero de 12 OZ. Color transparente y rojo	\$ 25.52
UTR - 5110100599	vaso de policarbonato jaibolero de 12 OZ. Color transparente y rojo	\$ 25.52
UTR - 5110100600	vaso de policarbonato jaibolero de 12 OZ. Color transparente y rojo	\$ 25.52
UTR - 5110100601	vaso de policarbonato jaibolero de 12 OZ. Color transparente y rojo	\$ 25.52
UTR - 5110100602	vaso de policarbonato jaibolero de 12 OZ. Color transparente y rojo	\$ 25.52
UTR - 5110100603	vaso de policarbonato jaibolero de 12 OZ. Color transparente y rojo	\$ 25.52
UTR - 5110100604	vaso de policarbonato jaibolero de 12 OZ. Color transparente y rojo	\$ 25.52
UTR - 5110100605	23.9 mts de persianas enrollables	\$ 18,020.60
UTR - 5110100606	Sofa de 2.3 x 0.90 color gris oxford, estructura en madera solida tratada contra humedad y polilla y hule espuma diferentes densidades tapizado en microfibra	\$ 17,400.00
UTR - 5110100607	Sofa de 2.3 x 0.90 color gris oxford, estructura en madera solida tratada contra humedad y polilla y hule espuma diferentes densidades tapizado en microfibra	\$ 17,400.00
UTR - 5110100608	Sofa de 2.3 x 0.90 color gris oxford, estructura en madera solida tratada contra humedad y polilla y hule espuma diferentes densidades tapizado en microfibra	\$ 17,400.00
UTR - 5110100609	Mesa de centro	\$ 3,712.00
UTR - 5110100610	Mesa de centro	\$ 3,712.00
UTR - 5190200223	Pantalla de 75	\$ 60,001.00
UTR - 5110100611	Extintor de PQS ABC de 6KG	\$ 914.08
UTR - 5110100612	Extintor de PQS ABC de 6KG	\$ 914.08
UTR - 5110100613	Extintor de PQS ABC de 6KG	\$ 914.08
UTR - 5110100614	Extintor de PQS ABC de 6KG	\$ 914.08
UTR - 5110100615	Extintor de PQS ABC de 6KG	\$ 914.08
UTR - 5110100616	Extintor de PQS ABC de 6KG	\$ 914.08
UTR - 5110100617	Extintor de PQS ABC de 6KG	\$ 914.08
UTR - 5110100618	Extintor de PQS ABC de 6KG	\$ 914.08
UTR - 5110100619	Extintor de PQS ABC de 6KG	\$ 914.08
UTR - 5110100620	Extintor de PQS ABC de 6KG	\$ 914.08
UTR - 5110100621	Extintor de PQS ABC de 6KG	\$ 914.08
UTR - 5110100622	Extintor de PQS ABC de 6KG	\$ 914.08
UTR - 5110100623	Extintor de PQS ABC de 6KG	\$ 914.08
UTR - 5110100624	Extintor de PQS ABC de 6KG	\$ 914.08
UTR - 5190200224	Combo de lavadora y secadora semiindustrial, capacidad de 10 KG en seco	\$ 72,790.00
UTR - 5190200225	Combo de lavadora y secadora semiindustrial, capacidad de 10 KG en seco	\$ 72,790.00
UTR - 5190200226	Combo de lavadora y secadora semiindustrial, capacidad de 10 KG en seco	\$ 72,790.00
UTR - 5190200227	Caja de palangana cuadrada o rectangular	\$ 127.60
UTR - 5190200228	Caja de palangana cuadrada o rectangular	\$ 127.60
UTR - 5190200229	Caja de palangana cuadrada o rectangular	\$ 127.60
UTR - 5110100625	Caja de palangana cuadrada o rectangular	\$ 127.60
UTR - 5110100626	Caja de palangana cuadrada o rectangular	\$ 127.60
UTR - 5110100627	Caja de palangana cuadrada o rectangular	\$ 127.60
UTR - 5110100628	Caja de palangana cuadrada o rectangular	\$ 127.60
UTR - 5110100629	Caja de palangana cuadrada o rectangular	\$ 127.60
UTR - 5110100630	Caja de palangana cuadrada o rectangular	\$ 127.60
UTR - 5110100631	Caja de palangana cuadrada o rectangular	\$ 127.60
UTR - 5110100632	Caja de palangana cuadrada o rectangular	\$ 127.60
UTR - 5110100633	Caja de palangana cuadrada o rectangular	\$ 127.60
UTR - 5110100634	Caja de palangana cuadrada o rectangular	\$ 127.60
UTR - 5110100635	Caja de palangana cuadrada o rectangular	\$ 127.60
UTR - 5110100636	Caja de palangana cuadrada o rectangular	\$ 127.60
UTR - 5110100637	Caja de palangana cuadrada o rectangular	\$ 127.60
UTR - 5110100638	Caja de palangana cuadrada o rectangular	\$ 127.60
UTR - 5110100639	Caja de palangana cuadrada o rectangular	\$ 127.60
UTR - 5110100640	Caja de palangana cuadrada o rectangular	\$ 127.60
UTR - 5110100641	Caja de palangana cuadrada o rectangular	\$ 127.60
UTR - 5110100642	Caja de palangana cuadrada o rectangular	\$ 127.60
UTR - 5110100643	Caja de palangana cuadrada o rectangular	\$ 127.60
UTR - 5110100644	Caja de palangana cuadrada o rectangular	\$ 127.60
UTR - 5110100645	Caja de palangana cuadrada o rectangular	\$ 127.60
UTR - 5110100646	Caja de palangana cuadrada o rectangular	\$ 127.60
UTR - 5110100647	Caja de palangana cuadrada o rectangular	\$ 127.60
UTR - 5110100648	Caja de palangana cuadrada o rectangular	\$ 127.60
UTR - 5110100649	Caja de palangana cuadrada o rectangular	\$ 127.60
UTR - 5110100650	Caja de palangana cuadrada o rectangular	\$ 127.60
UTR - 5110100651	Caja de palangana cuadrada o rectangular	\$ 127.60
UTR - 5110100652	Juego de sala para terraza de fibra plastica gris, cojines en color blanco y mesa de centro	\$ 25,520.00
UTR - 5110100653	Juego de mesa circular tejida con cristal y 4 sillas con base cromada	\$ 17,400.00
UTR - 5110100229	Buro color toscana	\$ 2,199.36



Ente Público:		INSTITUTO DE INFRAESTRUCTURA FISICA EDUCATIVA DEL ESTADO DE AGUASCALIENTES
UTR - 5110100327	Edredón individual microfibra, relleno 100% poliester, incluye: edredon, funda decorativa, 2 cojines decorativos	\$ 684.40
UTR - 5110100328	Edredón individual microfibra, relleno 100% poliester, incluye: edredon, funda decorativa, 2 cojines decorativos	\$ 684.40
UTR - 5110100329	Edredón individual microfibra, relleno 100% poliester, incluye: edredon, funda decorativa, 2 cojines decorativos	\$ 684.40
UTR - 5110100330	Edredón individual microfibra, relleno 100% poliester, incluye: edredon, funda decorativa, 2 cojines decorativos	\$ 684.40
UTR - 5110100331	Edredón individual microfibra, relleno 100% poliester, incluye: edredon, funda decorativa, 2 cojines decorativos	\$ 684.40
UTR - 5110100332	Edredón individual microfibra, relleno 100% poliester, incluye: edredon, funda decorativa, 2 cojines decorativos	\$ 684.40
UTR - 5110100333	Edredón individual microfibra, relleno 100% poliester, incluye: edredon, funda decorativa, 2 cojines decorativos	\$ 684.40
UTR - 5110100334	Edredón individual microfibra, relleno 100% poliester, incluye: cojin decorativo, ededon, funda decorativa, relleno	\$ 872.32
UTR - 5110100335	Edredón individual microfibra, relleno 100% poliester, incluye: cojin decorativo, ededon, funda decorativa, relleno	\$ 872.32
UTR - 5110100336	Edredón individual microfibra, relleno 100% poliester, incluye: cojin decorativo, ededon, funda decorativa, relleno	\$ 872.32
UTR - 5110100337	Edredón individual microfibra, relleno 100% poliester, incluye: cojin decorativo, ededon, funda decorativa, relleno	\$ 872.32
UTR - 5110100338	Edredón individual microfibra, relleno 100% poliester, incluye: cojin decorativo, ededon, funda decorativa, relleno	\$ 872.32
UTR - 5110100339	Edredón individual microfibra, relleno 100% poliester, incluye: cojin decorativo, ededon, funda decorativa, relleno	\$ 872.32
UTR - 5110100340	Edredón individual microfibra, relleno 100% poliester, incluye: cojin decorativo, ededon, funda decorativa, relleno	\$ 872.32
UTR - 5110100341	Edredón individual microfibra, relleno 100% poliester, incluye: cojin decorativo, ededon, funda decorativa, relleno	\$ 872.32
UTR - 5110100342	Edredón individual microfibra, relleno 100% poliester, incluye: cojin decorativo, ededon, funda decorativa, relleno	\$ 872.32
UTR - 5110100343	Edredón individual microfibra, relleno 100% poliester, incluye: cojin decorativo, ededon, funda decorativa, relleno	\$ 872.32
UTR - 5110100344	Edredón individual microfibra, relleno 100% poliester, incluye: cojin decorativo, ededon, funda decorativa, relleno	\$ 872.32
UTR - 5110100345	Edredón individual microfibra, relleno 100% poliester, incluye: cojin decorativo, ededon, funda decorativa, relleno	\$ 872.32
UTR - 5110100346	Edredón individual microfibra, relleno 100% poliester, incluye: cojin decorativo, ededon, funda decorativa, relleno	\$ 872.32
UTR - 5110100347	Edredón individual microfibra, relleno 100% poliester, incluye: cojin decorativo, ededon, funda decorativa, relleno	\$ 872.32
UTR - 5110100348	Edredón individual microfibra, relleno 100% poliester, incluye: cojin decorativo, ededon, funda decorativa, relleno	\$ 872.32
UTR - 5110100349	Frigobar de 5"	\$ 4,999.60
UTR - 5110100350	Frigobar de 5"	\$ 4,999.60
UTR - 5190200082	Frigobar de 5"	\$ 4,999.60
UTR - 5190200083	Frigobar de 5"	\$ 4,999.60
UTR - 5190200084	Frigobar de 5"	\$ 4,999.60
UTR - 5190200085	Frigobar de 5"	\$ 4,999.60
UTR - 5190200086	Frigobar de 5"	\$ 4,999.60
UTR - 5190200087	Frigobar de 5"	\$ 4,999.60
UTR - 5190200088	Frigobar de 5"	\$ 4,999.60
UTR - 5190200089	Frigobar de 5"	\$ 4,999.60
UTR - 5190200090	Frigobar de 5"	\$ 4,999.60
UTR - 5190200091	Frigobar de 5"	\$ 4,999.60
UTR - 5190200092	Frigobar de 5"	\$ 4,999.60
UTR - 5190200093	Frigobar de 5"	\$ 4,999.60
UTR - 5190200094	Frigobar de 5"	\$ 4,999.60
UTR - 5190200095	Frigobar de 5"	\$ 4,999.60
UTR - 5190200096	Frigobar de 5"	\$ 4,999.60
UTR - 5190200097	Frigobar de 5"	\$ 4,999.60
UTR - 5190200098	Frigobar de 5"	\$ 4,999.60
UTR - 5190200099	Frigobar de 5"	\$ 4,999.60
UTR - 5190200100	Frigobar de 5"	\$ 4,999.60
UTR - 5190200101	Frigobar de 5"	\$ 4,999.60
UTR - 5190200102	Frigobar de 5"	\$ 4,999.60
UTR - 5190200103	Frigobar de 5"	\$ 4,999.60
UTR - 5190200104	Secador para cabello	\$ 622.92
UTR - 5190200105	Secador para cabello	\$ 622.92
UTR - 5190200106	Secador para cabello	\$ 622.92
UTR - 5190200107	Secador para cabello	\$ 622.92
UTR - 5190200108	Secador para cabello	\$ 622.92
UTR - 5190200109	Secador para cabello	\$ 622.92
UTR - 5190200110	Secador para cabello	\$ 622.92
UTR - 5190200111	Secador para cabello	\$ 622.92
UTR - 5190200112	Secador para cabello	\$ 622.92
UTR - 5190200113	Secador para cabello	\$ 622.92
UTR - 5190200114	Secador para cabello	\$ 622.92
UTR - 5190200115	Secador para cabello	\$ 622.92
UTR - 5190200116	Secador para cabello	\$ 622.92
UTR - 5190200117	Tapete de regadera, transparente antiderrapenta de plastico medidas 69 x 36 cm	\$ 111.36
UTR - 5190200118	Tapete de regadera, transparente antiderrapenta de plastico medidas 69 x 36 cm	\$ 111.36



Ente Público:		INSTITUTO DE INFRAESTRUCTURA FISICA EDUCATIVA DEL ESTADO DE AGUASCALIENTES	
UTR - 5110100351	Tapete de regadera, transparente antiderrapenta de plastico medidas 69 x 36 cm	\$	111.36
UTR - 5110100352	Tapete de regadera, transparente antiderrapenta de plastico medidas 69 x 36 cm	\$	111.36
UTR - 5110100353	Tapete de regadera, transparente antiderrapenta de plastico medidas 69 x 36 cm	\$	111.36
UTR - 5110100354	Tapete de regadera, transparente antiderrapenta de plastico medidas 69 x 36 cm	\$	111.36
UTR - 5110100355	Tapete de regadera, transparente antiderrapenta de plastico medidas 69 x 36 cm	\$	111.36
UTR - 5110100356	Tapete de regadera, transparente antiderrapenta de plastico medidas 69 x 36 cm	\$	111.36
UTR - 5110100357	Tapete de regadera, transparente antiderrapenta de plastico medidas 69 x 36 cm	\$	111.36
UTR - 5110100358	Tapete de regadera, transparente antiderrapenta de plastico medidas 69 x 36 cm	\$	111.36
UTR - 5110100359	Tapete de regadera, transparente antiderrapenta de plastico medidas 69 x 36 cm	\$	111.36
UTR - 5110100360	Tapete de regadera, transparente antiderrapenta de plastico medidas 69 x 36 cm	\$	111.36
UTR - 5110100361	Tapete de regadera, transparente antiderrapenta de plastico medidas 69 x 36 cm	\$	111.36
UTR - 5110100362	Refrigerador de acero inoxidable repisas de cristal templado, luz led	\$	19,998.40
UTR - 5110100363	Horno de microondas 1.6 CFT de acero	\$	2,122.80
UTR - 5190200119	Mesa lateral	\$	1,687.80
UTR - 5190200120	Mesa lateral	\$	1,687.80
UTR - 5110100364	Mesa lateral	\$	1,687.80
UTR - 5110100365	Mesa lateral	\$	1,687.80
UTR - 5110100366	Tapete color café de 1.20 x 1.80	\$	1,438.40
UTR - 5110100367	Tapete color café de 1.20 x 1.80	\$	1,438.40
UTR - 5110100368	Tapete color café de 1.20 x 1.80	\$	1,438.40
UTR - 5110100369	Extintor de CO2 de 10 libras	\$	3,137.80
UTR - 5110100370	Extintor de CO2 de 10 libras	\$	3,137.80
UTNA - 5150100032	Computadora Core i5 - 8500, 1 Tb HDD, 4 Gb RAM, DVD RW	\$	15,077.31
UTNA - 5150100033	Computadora Core i5 - 8500, 1 Tb HDD, 4 Gb RAM, DVD RW	\$	15,077.31
UTNA - 5150100034	Computadora Core i5 - 8500, 1 Tb HDD, 4 Gb RAM, DVD RW	\$	15,077.31
UTNA - 5150100035	Computadora Core i5 - 8500, 1 Tb HDD, 4 Gb RAM, DVD RW	\$	15,077.31
UTNA - 5150100036	Computadora Core i5 - 8500, 1 Tb HDD, 4 Gb RAM, DVD RW	\$	15,077.31
UTNA - 5150100037	Computadora Core i5 - 8500, 1 Tb HDD, 4 Gb RAM, DVD RW	\$	15,077.31
UTNA - 5150100038	Computadora Core i5 - 8500, 1 Tb HDD, 4 Gb RAM, DVD RW	\$	15,077.31
UTNA - 5150100039	Computadora Core i5 - 8500, 1 Tb HDD, 4 Gb RAM, DVD RW	\$	15,077.31
UTNA - 5150100040	Computadora Core i5 - 8500, 1 Tb HDD, 4 Gb RAM, DVD RW	\$	15,077.31
UTNA - 5150100041	Computadora Core i5 - 8500, 1 Tb HDD, 4 Gb RAM, DVD RW	\$	15,077.31
UTNA - 5150100042	Computadora Core i5 - 8500, 1 Tb HDD, 4 Gb RAM, DVD RW	\$	15,077.31
UTNA - 5150100043	Computadora Core i5 - 8500, 1 Tb HDD, 4 Gb RAM, DVD RW	\$	15,077.31
UTNA - 5150100044	Computadora Core i5 - 8500, 1 Tb HDD, 4 Gb RAM, DVD RW	\$	15,077.31
UTNA - 5150100031	Impresora 3D Flash Forge 3D C/ Área de construcción de 250 x 28	\$	60,029.99
UTNA - 5150100045	Impresora 3D Flash Forge 3D C/ Área de construcción de 250 x 28	\$	60,029.99
UTMA - 5110100625	Silla escolar fija, con parilla portaútiles, asiento y respaldo en polipropileno color azul, en estructura metalica de 4 patas	\$	1,276.00
UTMA - 5110100626	Silla escolar fija, con parilla portaútiles, asiento y respaldo en polipropileno color azul, en estructura metalica de 4 patas	\$	1,276.00
UTMA - 5110100627	Silla escolar fija, con parilla portaútiles, asiento y respaldo en polipropileno color azul, en estructura metalica de 4 patas	\$	1,276.00
UTMA - 5110100628	Silla escolar fija, con parilla portaútiles, asiento y respaldo en polipropileno color azul, en estructura metalica de 4 patas	\$	1,276.00
UTMA - 5110100629	Silla escolar fija, con parilla portaútiles, asiento y respaldo en polipropileno color azul, en estructura metalica de 4 patas	\$	1,276.00
UTMA - 5110100630	Silla escolar fija, con parilla portaútiles, asiento y respaldo en polipropileno color azul, en estructura metalica de 4 patas	\$	1,276.00
UTMA - 5110100631	Silla escolar fija, con parilla portaútiles, asiento y respaldo en polipropileno color azul, en estructura metalica de 4 patas	\$	1,276.00
UTMA - 5110100632	Silla escolar fija, con parilla portaútiles, asiento y respaldo en polipropileno color azul, en estructura metalica de 4 patas	\$	1,276.00
UTMA - 5110100633	Silla escolar fija, con parilla portaútiles, asiento y respaldo en polipropileno color azul, en estructura metalica de 4 patas	\$	1,276.00
UTMA - 5110100634	Silla escolar fija, con parilla portaútiles, asiento y respaldo en polipropileno color azul, en estructura metalica de 4 patas	\$	1,276.00
UTMA - 5110100635	Silla escolar fija, con parilla portaútiles, asiento y respaldo en polipropileno color azul, en estructura metalica de 4 patas	\$	1,276.00
UTMA - 5110100636	Silla escolar fija, con parilla portaútiles, asiento y respaldo en polipropileno color azul, en estructura metalica de 4 patas	\$	1,276.00
UTMA - 5110100637	Silla escolar fija, con parilla portaútiles, asiento y respaldo en polipropileno color azul, en estructura metalica de 4 patas	\$	1,276.00
UTMA - 5110100638	Silla escolar fija, con parilla portaútiles, asiento y respaldo en polipropileno color azul, en estructura metalica de 4 patas	\$	1,276.00
UTMA - 5110100639	Silla escolar fija, con parilla portaútiles, asiento y respaldo en polipropileno color azul, en estructura metalica de 4 patas	\$	1,276.00
UTMA - 5110100640	Silla escolar fija, con parilla portaútiles, asiento y respaldo en polipropileno color azul, en estructura metalica de 4 patas	\$	1,276.00
UTMA - 5110100641	Silla escolar fija, con parilla portaútiles, asiento y respaldo en polipropileno color azul, en estructura metalica de 4 patas	\$	1,276.00
UTMA - 5110100642	Silla escolar fija, con parilla portaútiles, asiento y respaldo en polipropileno color azul, en estructura metalica de 4 patas	\$	1,276.00
UTMA - 5110100643	Silla escolar fija, con parilla portaútiles, asiento y respaldo en polipropileno color azul, en estructura metalica de 4 patas	\$	1,276.00
UTMA - 5110100644	Silla escolar fija, con parilla portaútiles, asiento y respaldo en polipropileno color azul, en estructura metalica de 4 patas	\$	1,276.00
UTMA - 5110100645	Silla escolar fija, con parilla portaútiles, asiento y respaldo en polipropileno color azul, en estructura metalica de 4 patas	\$	1,276.00
UTMA - 5110100646	Silla escolar fija, con parilla portaútiles, asiento y respaldo en polipropileno color azul, en estructura metalica de 4 patas	\$	1,276.00
UTMA - 5110100647	Silla escolar fija, con parilla portaútiles, asiento y respaldo en polipropileno color azul, en estructura metalica de 4 patas	\$	1,276.00



Ente Público: INSTITUTO DE INFRAESTRUCTURA FISICA EDUCATIVA DEL ESTADO DE AGUASCALIENTES			
UTMA - 5110100222	Sillon respaldo medio en mesh, reclinamiento	\$	6,281.40
UTMA - 5110100223	Sillon respaldo medio en mesh, reclinamiento	\$	6,281.40
UTMA - 5110100224	Sillon respaldo medio en mesh, reclinamiento	\$	6,281.40
UTMA - 5110100225	Archivero vertical, fabricado en melamina	\$	5,939.20
UTMA - 5110100226	Archivero vertical, fabricado en melamina	\$	5,939.20
UTMA - 5110100227	Archivero vertical, fabricado en melamina	\$	5,939.20
UTMA - 5110100281	Sala de espera	\$	29,580.00
UTR - 5190100001	Smart TV de 55" con panel 4k Ultra HD, Tecnología LED y barra de sonido, Incluye Control remoto	\$	13,460.02
UTR - 5190100002	Smart TV de 55" con panel 4k Ultra HD, Tecnología LED y barra de sonido, Incluye Control remoto	\$	13,460.02
UTR - 5110100373	Archivero vertical de 4 gavetas terminado en menamina	\$	5,989.99
UTR - 5110100374	Archivero vertical de 4 gavetas terminado en menamina	\$	5,989.99
UTR - 5110100375	Archivero vertical de 4 gavetas terminado en menamina	\$	5,989.99
UTR - 5110100376	Archivero vertical de 4 gavetas terminado en menamina	\$	5,989.99
UTR - 5110100377	Archivero vertical de 4 gavetas terminado en menamina	\$	5,989.99
ITA - 5150100001	Escaner 3D portátil, de luz blanca a color, exactitud 0.1 mm, Exactitud volumetrica 0.30 mm/m, Resolución 0.1 mm, velocidad de medición 550,000 med por segundo, incluye: estuche, plato calibración, cable USB, 1000 etiquetas, mesa giratoria y paquete educativo.	\$	522,000.00
ITA - 5150100002	Impresora 3D, resolución 100 micrones y tecnología de impresión FFF y CFF	\$	411,220.00
ITA - 5150100003	Impresora 3D, resolución 100 micrones y tecnología de impresión FFF y CFF	\$	411,220.00
ITA - 5150100004	impresora 3D, incluye PLA Premium 1 Kg Whale blue 1.75 mm Color, Fibra de carbono 1.75 base nylon, filamento 3D nylon fibre de vidrio 1.75 m, PETg 1 Kg 1.75 mm Black Solid color, filamento 3D ASA 1.75 mm Natural 1 Kg, HIPS 1 Kg 1.75 mm black, TPU Black 1 Kg 1.75 mm flexible, XT CLEAR 1.75 / 750 gr, HT CLEAR 1.75 / 700 gr, polymaker polusupport&trade 1.75 mm pear, Z - ESD Black 1 Kg	\$	248,799.99
515010257	Impresora Láser Jet Pro	\$	1,685.83
515010259	Impresora Láser Brother	\$	3,187.45
515010260	Impresora Láser Brother	\$	3,187.45
515010261	Impresora Láser Brother	\$	3,187.45
515010262	Impresora Láser Brother	\$	3,187.45
515010263	Impresora Láser Brother	\$	3,187.45
515010264	Notebook dell latitude	\$	16,786.13
	Disco duro externo ADATA	\$	1,124.04
	Impresora Láser Brother	\$	2,746.59
	Quemadora de DVD LITE - ON	\$	921.85
ITPA - 51101	Silla de 4 patas con tapones y regatones. Estructura de perfil ovalado tubular de acero en 1 1/8 X 19/30 calibre 1. Travesanos frontal y traseros de perfil redondo tubular calibre 18. Soldadura de microalabre a gas CO2. Pintura electroestática en polvo (epoxica) color negro. Respaldo y asiento en copolimero de polipropileno, diseño ergonómico, fijación por medio de tornillo pasado con tuerca hexagonal. Regatones en polipropileno de alta densidad.	\$	522.00
ITPA - 51101	Silla de 4 patas con tapones y regatones. Estructura de perfil ovalado tubular de acero en 1 1/8 X 19/30 calibre 1. Travesanos frontal y traseros de perfil redondo tubular calibre 18. Soldadura de microalabre a gas CO2. Pintura electroestática en polvo (epoxica) color negro. Respaldo y asiento en copolimero de polipropileno, diseño ergonómico, fijación por medio de tornillo pasado con tuerca hexagonal. Regatones en polipropileno de alta densidad.	\$	522.00
ITPA - 51101	Silla de 4 patas con tapones y regatones. Estructura de perfil ovalado tubular de acero en 1 1/8 X 19/30 calibre 1. Travesanos frontal y traseros de perfil redondo tubular calibre 18. Soldadura de microalabre a gas CO2. Pintura electroestática en polvo (epoxica) color negro. Respaldo y asiento en copolimero de polipropileno, diseño ergonómico, fijación por medio de tornillo pasado con tuerca hexagonal. Regatones en polipropileno de alta densidad.	\$	522.00
ITPA - 51101	Silla de 4 patas con tapones y regatones. Estructura de perfil ovalado tubular de acero en 1 1/8 X 19/30 calibre 1. Travesanos frontal y traseros de perfil redondo tubular calibre 18. Soldadura de microalabre a gas CO2. Pintura electroestática en polvo (epoxica) color negro. Respaldo y asiento en copolimero de polipropileno, diseño ergonómico, fijación por medio de tornillo pasado con tuerca hexagonal. Regatones en polipropileno de alta densidad.	\$	522.00
ITPA - 51101	Silla de 4 patas con tapones y regatones. Estructura de perfil ovalado tubular de acero en 1 1/8 X 19/30 calibre 1. Travesanos frontal y traseros de perfil redondo tubular calibre 18. Soldadura de microalabre a gas CO2. Pintura electroestática en polvo (epoxica) color negro. Respaldo y asiento en copolimero de polipropileno, diseño ergonómico, fijación por medio de tornillo pasado con tuerca hexagonal. Regatones en polipropileno de alta densidad.	\$	522.00
ITPA - 51101	Silla de 4 patas con tapones y regatones. Estructura de perfil ovalado tubular de acero en 1 1/8 X 19/30 calibre 1. Travesanos frontal y traseros de perfil redondo tubular calibre 18. Soldadura de microalabre a gas CO2. Pintura electroestática en polvo (epoxica) color negro. Respaldo y asiento en copolimero de polipropileno, diseño ergonómico, fijación por medio de tornillo pasado con tuerca hexagonal. Regatones en polipropileno de alta densidad.	\$	522.00
ITPA - 51101	Silla de 4 patas con tapones y regatones. Estructura de perfil ovalado tubular de acero en 1 1/8 X 19/30 calibre 1. Travesanos frontal y traseros de perfil redondo tubular calibre 18. Soldadura de microalabre a gas CO2. Pintura electroestática en polvo (epoxica) color negro. Respaldo y asiento en copolimero de polipropileno, diseño ergonómico, fijación por medio de tornillo pasado con tuerca hexagonal. Regatones en polipropileno de alta densidad.	\$	522.00
ITPA - 51101	Silla de 4 patas con tapones y regatones. Estructura de perfil ovalado tubular de acero en 1 1/8 X 19/30 calibre 1. Travesanos frontal y traseros de perfil redondo tubular calibre 18. Soldadura de microalabre a gas CO2. Pintura electroestática en polvo (epoxica) color negro. Respaldo y asiento en copolimero de polipropileno, diseño ergonómico, fijación por medio de tornillo pasado con tuerca hexagonal. Regatones en polipropileno de alta densidad.	\$	522.00
ITPA - 51101	Silla de 4 patas con tapones y regatones. Estructura de perfil ovalado tubular de acero en 1 1/8 X 19/30 calibre 1. Travesanos frontal y traseros de perfil redondo tubular calibre 18. Soldadura de microalabre a gas CO2. Pintura electroestática en polvo (epoxica) color negro. Respaldo y asiento en copolimero de polipropileno, diseño ergonómico, fijación por medio de tornillo pasado con tuerca hexagonal. Regatones en polipropileno de alta densidad.	\$	522.00

Ente Público:		INSTITUTO DE INFRAESTRUCTURA FISICA EDUCATIVA DEL ESTADO DE AGUASCALIENTES
ITPA - 51101	Silla de 4 patas con tapones y regatones. Estructura de perfil ovalado tubular de acero en 1 1/8 X 19/30 calibre 1. Travesanos frontal y traseros de perfil redondo tubular calibre 18. Soldadura de microalambre a gas CO2. Pintura electroestática en polvo (epoxica) color negro. Respaldo y asiento en copolimero de polipropileno, diseño ergonómico, fijación por medio de tornillo pasado con tuerca hexagonal. Regatones en polipropileno de alta densidad.	\$ 522.00
ITPA - 51101	Silla de 4 patas con tapones y regatones. Estructura de perfil ovalado tubular de acero en 1 1/8 X 19/30 calibre 1. Travesanos frontal y traseros de perfil redondo tubular calibre 18. Soldadura de microalambre a gas CO2. Pintura electroestática en polvo (epoxica) color negro. Respaldo y asiento en copolimero de polipropileno, diseño ergonómico, fijación por medio de tornillo pasado con tuerca hexagonal. Regatones en polipropileno de alta densidad.	\$ 522.00
ITPA - 51101	Silla de 4 patas con tapones y regatones. Estructura de perfil ovalado tubular de acero en 1 1/8 X 19/30 calibre 1. Travesanos frontal y traseros de perfil redondo tubular calibre 18. Soldadura de microalambre a gas CO2. Pintura electroestática en polvo (epoxica) color negro. Respaldo y asiento en copolimero de polipropileno, diseño ergonómico, fijación por medio de tornillo pasado con tuerca hexagonal. Regatones en polipropileno de alta densidad.	\$ 522.00
ITPA - 51501	Soporte pared c/brazo p/pantalla 30-15"	\$ 1,016.16
ITPA - 51501	Soporte pared c/brazo p/pantalla 30-15"	\$ 1,016.16
ITPA - 51501	Soporte pared c/brazo p/pantalla 30-15"	\$ 1,016.16
ITPA - 51501	Soporte pared c/brazo p/pantalla 30-15"	\$ 1,016.16
ITPA - 51501	Soporte pared c/brazo p/pantalla 30-15"	\$ 1,016.16
ITPA - 51501	Soporte pared c/brazo p/pantalla 30-15"	\$ 1,016.16
ITPA - 51501	Soporte pared c/brazo p/pantalla 30-15"	\$ 1,016.16
ITPA - 51501	Soporte pared c/brazo p/pantalla 30-15"	\$ 1,016.16
ITPA - 51501	Soporte pared c/brazo p/pantalla 30-15"	\$ 1,016.16
ITPA - 51501	Soporte pared c/brazo p/pantalla 30-15"	\$ 1,016.16
ITPA - 51501	Soporte pared c/brazo p/pantalla 30-15"	\$ 1,016.16
ITPA - 51501	Soporte pared c/brazo p/pantalla 30-15"	\$ 1,016.16
ITPA - 51501	Soporte pared c/brazo p/pantalla 30-15"	\$ 1,016.16
ITPA - 51501	Soporte pared c/brazo p/pantalla 30-15"	\$ 1,016.16
ITPA - 51501	Soporte pared c/brazo p/pantalla 30-15"	\$ 1,016.16
ITPA - 51501	Soporte pared c/brazo p/pantalla 30-15"	\$ 1,016.16
ITPA - 51501	Soporte pared c/brazo p/pantalla 30-15"	\$ 1,016.16
ITPA - 51501	Access point interior 802. 11ac	\$ 10,194.08
ITPA - 51501	Access point interior 802. 11ac	\$ 10,194.08
ITPA - 51501	Access point interior 802. 11ac	\$ 10,194.08
ITPA - 51501	Access point interior 802. 11ac	\$ 10,194.08
ITPA - 51501	Access point interior 802. 11ac	\$ 10,194.08
ITPA - 51501	Access point interior 802. 11ac	\$ 10,194.08
ITPA - 51501	Access point interior 802. 11ac	\$ 10,194.08
ITPA - 51501	Access point interior 802. 11ac	\$ 10,194.08
ITPA - 51501	Access point interior 802. 11ac	\$ 10,194.08
ITPA - 51501	Access point interior 802. 11ac	\$ 10,194.08
ITPA - 51501	Paquete de Sistema de Seguridad para Biblioteca, de dos pasillos independientes, con dispositivo desactivador - reactivador y 10,000 etiquetas desactivables y reactivables, fuente de alimentación externa controlada con voltaje de entrada de 100 - 120 VAC. Antena : Altura 158cm X Ancho 72cm X Grueso 4cm. con instalación y flete.	\$ 242,324.00
ITPA - 51501	Soportes metalicos para TV doble brazo, negro, con movimiento e inclinación, capacidad de carga de 30 a 50 Kg.	\$ 1,566.00
ITPA - 51501	Soportes metalicos para TV doble brazo, negro, con movimiento e inclinación, capacidad de carga de 30 a 50 Kg.	\$ 1,566.00
ITPA - 51501	Soportes metalicos para TV doble brazo, negro, con movimiento e inclinación, capacidad de carga de 30 a 50 Kg.	\$ 1,566.00
ITPA - 51501	Soportes metalicos para TV doble brazo, negro, con movimiento e inclinación, capacidad de carga de 30 a 50 Kg.	\$ 1,566.00
ITPA - 51501	Soportes metalicos para TV doble brazo, negro, con movimiento e inclinación, capacidad de carga de 30 a 50 Kg.	\$ 1,566.00
ITPA - 51101	Sillon 3 plazas, casco en madera de pino natural, acojinamiento en hule espuma en asiento 15 cm y en respaldo 10 cm con densidad 20k m3, tapizado en vinipiel o tela.	\$ 12,992.00
ITPA - 51101	Isla de trabajo para 4 usuarios, archivero metalico y sillas para cada usuario, estructura de acero calibre 20, acabado en pintura electrostatica (epoxica), cubiertas en melamina termofusionada de 19 mm, con cantos de PVC de 2mm, pasacables de 2, regaton nivelador ajustable, con porta teclado y porta CPU.	\$ 50,924.00
ITPA - 51101	Isla de trabajo para 4 usuarios, archivero metalico y sillas para cada usuario, estructura de acero calibre 20, acabado en pintura electrostatica (epoxica), cubiertas en melamina termofusionada de 19 mm, con cantos de PVC de 2mm, pasacables de 2, regaton nivelador ajustable, con porta teclado y porta CPU.	\$ 50,924.00
ITPA - 51101	Estantes dobles metálicos, para biblioteca de 90 cm de frente por 66cm de fondo y 190 cm de alto, un año de garantía.	\$ 7,482.00
ITPA - 51101	Estantes dobles metálicos, para biblioteca de 90 cm de frente por 66cm de fondo y 190 cm de alto, un año de garantía.	\$ 7,482.00
ITPA - 51101	Estantes dobles metálicos, para biblioteca de 90 cm de frente por 66cm de fondo y 190 cm de alto, un año de garantía.	\$ 7,482.00
ITPA - 51101	Estantes dobles metálicos, para biblioteca de 90 cm de frente por 66cm de fondo y 190 cm de alto, un año de garantía.	\$ 7,482.00
ITPA - 51101	Estantes dobles metálicos, para biblioteca de 90 cm de frente por 66cm de fondo y 190 cm de alto, un año de garantía.	\$ 7,482.00
ITPA - 51101	Estantes dobles metálicos, para biblioteca de 90 cm de frente por 66cm de fondo y 190 cm de alto, un año de garantía.	\$ 7,482.00
ITPA - 51101	Estantes dobles metálicos, para biblioteca de 90 cm de frente por 66cm de fondo y 190 cm de alto, un año de garantía.	\$ 7,482.00
ITPA - 51101	Estantes dobles metálicos, para biblioteca de 90 cm de frente por 66cm de fondo y 190 cm de alto, un año de garantía.	\$ 7,482.00
ITPA - 51101	Estantes dobles metálicos, para biblioteca de 90 cm de frente por 66cm de fondo y 190 cm de alto, un año de garantía.	\$ 7,482.00



Ente Público: INSTITUTO DE INFRAESTRUCTURA FISICA EDUCATIVA DEL ESTADO DE AGUASCALIENTES		
ITPA - 51101	Silla de 4 patas con tapones y regatones. Estructura de perfil ovalado tubular de acero en 1 1/8 X 19/30 calibre 1. Travesanos frontal y traseros de perfil redondo tubular calibre 18. Soldadura de microalambre a gas CO2. Pintura electroestática en polvo (epoxica) color negro. Respaldo y asiento en copolimero de polipropileno, diseño ergonómico, fijación por medio de tornillo pasado con cuerda hexagonal. Regatones en polipropileno de alta densidad.	\$ 522.00
ITPA - 51101	Silla de 4 patas con tapones y regatones. Estructura de perfil ovalado tubular de acero en 1 1/8 X 19/30 calibre 1. Travesanos frontal y traseros de perfil redondo tubular calibre 18. Soldadura de microalambre a gas CO2. Pintura electroestática en polvo (epoxica) color negro. Respaldo y asiento en copolimero de polipropileno, diseño ergonómico, fijación por medio de tornillo pasado con cuerda hexagonal. Regatones en polipropileno de alta densidad.	\$ 522.00
ITPA - 51101	Silla de 4 patas con tapones y regatones. Estructura de perfil ovalado tubular de acero en 1 1/8 X 19/30 calibre 1. Travesanos frontal y traseros de perfil redondo tubular calibre 18. Soldadura de microalambre a gas CO2. Pintura electroestática en polvo (epoxica) color negro. Respaldo y asiento en copolimero de polipropileno, diseño ergonómico, fijación por medio de tornillo pasado con cuerda hexagonal. Regatones en polipropileno de alta densidad.	\$ 522.00
ITPA - 51101	Silla de 4 patas con tapones y regatones. Estructura de perfil ovalado tubular de acero en 1 1/8 X 19/30 calibre 1. Travesanos frontal y traseros de perfil redondo tubular calibre 18. Soldadura de microalambre a gas CO2. Pintura electroestática en polvo (epoxica) color negro. Respaldo y asiento en copolimero de polipropileno, diseño ergonómico, fijación por medio de tornillo pasado con cuerda hexagonal. Regatones en polipropileno de alta densidad.	\$ 522.00
ITPA - 51101	Silla de 4 patas con tapones y regatones. Estructura de perfil ovalado tubular de acero en 1 1/8 X 19/30 calibre 1. Travesanos frontal y traseros de perfil redondo tubular calibre 18. Soldadura de microalambre a gas CO2. Pintura electroestática en polvo (epoxica) color negro. Respaldo y asiento en copolimero de polipropileno, diseño ergonómico, fijación por medio de tornillo pasado con cuerda hexagonal. Regatones en polipropileno de alta densidad.	\$ 522.00
ITPA - 51101	Silla de 4 patas con tapones y regatones. Estructura de perfil ovalado tubular de acero en 1 1/8 X 19/30 calibre 1. Travesanos frontal y traseros de perfil redondo tubular calibre 18. Soldadura de microalambre a gas CO2. Pintura electroestática en polvo (epoxica) color negro. Respaldo y asiento en copolimero de polipropileno, diseño ergonómico, fijación por medio de tornillo pasado con cuerda hexagonal. Regatones en polipropileno de alta densidad.	\$ 522.00
ITPA - 51101	Silla de 4 patas con tapones y regatones. Estructura de perfil ovalado tubular de acero en 1 1/8 X 19/30 calibre 1. Travesanos frontal y traseros de perfil redondo tubular calibre 18. Soldadura de microalambre a gas CO2. Pintura electroestática en polvo (epoxica) color negro. Respaldo y asiento en copolimero de polipropileno, diseño ergonómico, fijación por medio de tornillo pasado con cuerda hexagonal. Regatones en polipropileno de alta densidad.	\$ 522.00
ITPA - 51101	Silla de 4 patas con tapones y regatones. Estructura de perfil ovalado tubular de acero en 1 1/8 X 19/30 calibre 1. Travesanos frontal y traseros de perfil redondo tubular calibre 18. Soldadura de microalambre a gas CO2. Pintura electroestática en polvo (epoxica) color negro. Respaldo y asiento en copolimero de polipropileno, diseño ergonómico, fijación por medio de tornillo pasado con cuerda hexagonal. Regatones en polipropileno de alta densidad.	\$ 522.00
ITPA - 51101	Mesa redonada de melamina termofusionada de 28mm de espesor, cantos en PVC de 2mm, regaton en polipropileno nivelador de altura, (75cm) cubierta de 1.20 de diametro.	\$ 3,770.00
ITPA - 51101	Silla de piel, mecanismo Shyncro multiposiciones, 3 posiciones de bloqueo, sistema antishock y regulador de tensión, descansabrazos fijos en aluminio pulido, acojinamiento en poliuretano inyectado, base tipo estrella de 5 puntas en aluminio pulido con rodajas.	\$ 10,266.00
ITPA - 51101	Silla de piel, mecanismo Shyncro multiposiciones, 3 posiciones de bloqueo, sistema antishock y regulador de tensión, descansabrazos fijos en aluminio pulido, acojinamiento en poliuretano inyectado, base tipo estrella de 5 puntas en aluminio pulido con rodajas.	\$ 10,266.00
ITPA - 51101	Escritorio para computadora, estructura metalica importada, pintura electrostatica (epoxica) color gris, regaton nivelado de altura, .75 alto, cubierta melamina termofusionada de 28cm con certificaciones de sustentabilidad, con cantos en PVC de 2mm medidas .90X.60 Incluye frente metalico para unir las 2 patas para mejor soporte y durabilidad, y un accesorio pasa - cables de 2.	\$ 2,644.80
ITPA - 51101	Escritorio para computadora, estructura metalica importada, pintura electrostatica (epoxica) color gris, regaton nivelado de altura, .75 alto, cubierta melamina termofusionada de 28cm con certificaciones de sustentabilidad, con cantos en PVC de 2mm medidas .90X.60 Incluye frente metalico para unir las 2 patas para mejor soporte y durabilidad, y un accesorio pasa - cables de 2.	\$ 2,644.80
ITPA - 51101	Escritorio para computadora, estructura metalica importada, pintura electrostatica (epoxica) color gris, regaton nivelado de altura, .75 alto, cubierta melamina termofusionada de 28cm con certificaciones de sustentabilidad, con cantos en PVC de 2mm medidas .90X.60 Incluye frente metalico para unir las 2 patas para mejor soporte y durabilidad, y un accesorio pasa - cables de 2.	\$ 2,644.80
ITPA - 51101	Escritorio para computadora, estructura metalica importada, pintura electrostatica (epoxica) color gris, regaton nivelado de altura, .75 alto, cubierta melamina termofusionada de 28cm con certificaciones de sustentabilidad, con cantos en PVC de 2mm medidas .90X.60 Incluye frente metalico para unir las 2 patas para mejor soporte y durabilidad, y un accesorio pasa - cables de 2.	\$ 2,644.80
ITPA - 51101	Escritorio para computadora, estructura metalica importada, pintura electrostatica (epoxica) color gris, regaton nivelado de altura, .75 alto, cubierta melamina termofusionada de 28cm con certificaciones de sustentabilidad, con cantos en PVC de 2mm medidas .90X.60 Incluye frente metalico para unir las 2 patas para mejor soporte y durabilidad, y un accesorio pasa - cables de 2.	\$ 2,644.80
ITPA - 51101	Escritorio para computadora, estructura metalica importada, pintura electrostatica (epoxica) color gris, regaton nivelado de altura, .75 alto, cubierta melamina termofusionada de 28cm con certificaciones de sustentabilidad, con cantos en PVC de 2mm medidas .90X.60 Incluye frente metalico para unir las 2 patas para mejor soporte y durabilidad, y un accesorio pasa - cables de 2.	\$ 2,644.80
ITPA - 51101	Escritorio para computadora, estructura metalica importada, pintura electrostatica (epoxica) color gris, regaton nivelado de altura, .75 alto, cubierta melamina termofusionada de 28cm con certificaciones de sustentabilidad, con cantos en PVC de 2mm medidas .90X.60 Incluye frente metalico para unir las 2 patas para mejor soporte y durabilidad, y un accesorio pasa - cables de 2.	\$ 2,644.80



Ente Público:		INSTITUTO DE INFRAESTRUCTURA FISICA EDUCATIVA DEL ESTADO DE AGUASCALIENTES
ITPA - 51101	Escritorio para computadora, estructura metalica importada, pintura electrostatica (epoxica) color gris, regaton nivelado de altura, .75 alto, cubierta melamina termofusionada de 28cm con certificaciones de sustentabilidad, con cantos en PVC de 2mm medidas .90X.60 Incluye frente metalico para unir las 2 patas para mejor soporte y durabilidad, y un accesorio pasa - cables de 2.	\$ 2,644.80
ITPA - 51101	Escritorio para computadora, estructura metalica importada, pintura electrostatica (epoxica) color gris, regaton nivelado de altura, .75 alto, cubierta melamina termofusionada de 28cm con certificaciones de sustentabilidad, con cantos en PVC de 2mm medidas .90X.60 Incluye frente metalico para unir las 2 patas para mejor soporte y durabilidad, y un accesorio pasa - cables de 2.	\$ 2,644.80
ITPA - 51101	Escritorio para computadora, estructura metalica importada, pintura electrostatica (epoxica) color gris, regaton nivelado de altura, .75 alto, cubierta melamina termofusionada de 28cm con certificaciones de sustentabilidad, con cantos en PVC de 2mm medidas .90X.60 Incluye frente metalico para unir las 2 patas para mejor soporte y durabilidad, y un accesorio pasa - cables de 2.	\$ 2,644.80
ITPA - 51101	Escritorio para computadora, estructura metalica importada, pintura electrostatica (epoxica) color gris, regaton nivelado de altura, .75 alto, cubierta melamina termofusionada de 28cm con certificaciones de sustentabilidad, con cantos en PVC de 2mm medidas .90X.60 Incluye frente metalico para unir las 2 patas para mejor soporte y durabilidad, y un accesorio pasa - cables de 2.	\$ 2,644.80
ITPA - 51101	Escritorio para computadora, estructura metalica importada, pintura electrostatica (epoxica) color gris, regaton nivelado de altura, .75 alto, cubierta melamina termofusionada de 28cm con certificaciones de sustentabilidad, con cantos en PVC de 2mm medidas .90X.60 Incluye frente metalico para unir las 2 patas para mejor soporte y durabilidad, y un accesorio pasa - cables de 2.	\$ 2,644.80
ITPA - 51101	Escritorio para computadora, estructura metalica importada, pintura electrostatica (epoxica) color gris, regaton nivelado de altura, .75 alto, cubierta melamina termofusionada de 28cm con certificaciones de sustentabilidad, con cantos en PVC de 2mm medidas .90X.60 Incluye frente metalico para unir las 2 patas para mejor soporte y durabilidad, y un accesorio pasa - cables de 2.	\$ 2,644.80
ITPA - 51101	Escritorio para computadora, estructura metalica importada, pintura electrostatica (epoxica) color gris, regaton nivelado de altura, .75 alto, cubierta melamina termofusionada de 28cm con certificaciones de sustentabilidad, con cantos en PVC de 2mm medidas .90X.60 Incluye frente metalico para unir las 2 patas para mejor soporte y durabilidad, y un accesorio pasa - cables de 2.	\$ 2,644.80
ITPA - 51101	Escritorio para computadora, estructura metalica importada, pintura electrostatica (epoxica) color gris, regaton nivelado de altura, .75 alto, cubierta melamina termofusionada de 28cm con certificaciones de sustentabilidad, con cantos en PVC de 2mm medidas .90X.60 Incluye frente metalico para unir las 2 patas para mejor soporte y durabilidad, y un accesorio pasa - cables de 2.	\$ 2,644.80
ITPA - 51101	Escritorio rectangular con estructura metalica, cubierta en melamina de 16mm, patas con perfil de acero cuadrado 2 calibre 18, con regatones para ajustar, travesanos en perfil de acero rectangular 3/4 calibre 16 en forma de escuadra, medidas: 1.40x.70x.75 y .90x.70x.75	\$ 11,124.40
ITPA - 51101	Mieble cocina lineal de 240cm en melamina termofusionada, con cubierta tipo granito acabado mate color a elegir incluye tarja de una tina de acero inoxidable.	\$ 71,630.00
ITPA - 51101	Equipamiento para sala de juntas, consta de mesa de juntas modular 6m de largo X 1.20 ancho, credenza con puertas 1.80X.40X.75 y 22 sillas operativas.	\$ 128,702.00
ITPA - 51501	Switch HP Aruba 2930F 24G 4SPF, 24 PUERTOS RJ45 10/100/1000 y 4 SFP 1G Administrable Capa 3.RIP. OSPF, ACLS, QOS.	\$ 21,806.27
ITPA - 51501	Switch HP Aruba 2930F 24G 4SPF, 24 PUERTOS RJ45 10/100/1000 y 4 SFP 1G Administrable Capa 3.RIP. OSPF, ACLS, QOS.	\$ 21,806.27
ITPA - 51501	Switch HP Aruba 2930F 24G 4SPF, 24 PUERTOS RJ45 10/100/1000 y 4 SFP 1G Administrable Capa 3.RIP. OSPF, ACLS, QOS.	\$ 21,806.27
ITPA - 51501	Switch HP Aruba 2930F 24G 4SPF, 24 PUERTOS RJ45 10/100/1000 y 4 SFP 1G Administrable Capa 3.RIP. OSPF, ACLS, QOS.	\$ 21,806.27
ITPA - 51501	Computadora de escritorio Dell Vostro 3470 procesador Intel Core 17-8xxx 17-870 0 de 6 nucleos. Frecuencia con procesador turbo 4,6 GHZ, 8 Gb RAM DDR4 2666 MHz, 1000 Gb unidad de disco, puerto ethernet, antena Wifi Dual band (2.4 GHz) color negro, gris rojo, Windows 10 Pro. conformidad EPEA plata, certificado energy star, 3 años de garantía.	\$ 19,718.84
ITPA - 51501	Monitor Dell E2216H V, 21.5", 1920 X 10802 PÍXELES, 3 años de garantía.	
ITPA - 51501	Computadora de escritorio Dell Vostro 3470 procesador Intel Core 17-8xxx 17-870 0 de 6 nucleos. Frecuencia con procesador turbo 4,6 GHZ, 8 Gb RAM DDR4 2666 MHz, 1000 Gb unidad de disco, puerto ethernet, antena Wifi Dual band (2.4 GHz) color negro, gris rojo, Windows 10 Pro. conformidad EPEA plata, certificado energy star, 3 años de garantía.	\$ 19,718.84
ITPA - 51501	Monitor Dell E2216H V, 21.5", 1920 X 10802 PÍXELES, 3 años de garantía.	
ITPA - 51501	Computadora de escritorio Dell Vostro 3470 procesador Intel Core 17-8xxx 17-870 0 de 6 nucleos. Frecuencia con procesador turbo 4,6 GHZ, 8 Gb RAM DDR4 2666 MHz, 1000 Gb unidad de disco, puerto ethernet, antena Wifi Dual band (2.4 GHz) color negro, gris rojo, Windows 10 Pro. conformidad EPEA plata, certificado energy star, 3 años de garantía.	\$ 19,718.84
ITPA - 51501	Monitor Dell E2216H V, 21.5", 1920 X 10802 PÍXELES, 3 años de garantía.	
ITPA - 51501	Computadora de escritorio Dell Vostro 3470 procesador Intel Core 17-8xxx 17-870 0 de 6 nucleos. Frecuencia con procesador turbo 4,6 GHZ, 8 Gb RAM DDR4 2666 MHz, 1000 Gb unidad de disco, puerto ethernet, antena Wifi Dual band (2.4 GHz) color negro, gris rojo, Windows 10 Pro. conformidad EPEA plata, certificado energy star, 3 años de garantía.	\$ 19,718.84
ITPA - 51501	Monitor Dell E2216H V, 21.5", 1920 X 10802 PÍXELES, 3 años de garantía.	
ITPA - 51501	Computadora de escritorio Dell Vostro 3470 procesador Intel Core 17-8xxx 17-870 0 de 6 nucleos. Frecuencia con procesador turbo 4,6 GHZ, 8 Gb RAM DDR4 2666 MHz, 1000 Gb unidad de disco, puerto ethernet, antena Wifi Dual band (2.4 GHz) color negro, gris rojo, Windows 10 Pro. conformidad EPEA plata, certificado energy star, 3 años de garantía.	\$ 19,718.84
ITPA - 51501	Monitor Dell E2216H V, 21.5", 1920 X 10802 PÍXELES, 3 años de garantía.	



Ente Público: INSTITUTO DE INFRAESTRUCTURA FISICA EDUCATIVA DEL ESTADO DE AGUASCALIENTES		
ITPA - 51501	Computadora de escritorio Dell Vostro 3470 procesador Intel Core 17-8xxx 17-870 0 de 6 nucleos. Frecuencia con procesador turbo 4,6 GHZ, 8 Gb RAM DDR4 2666 MHz, 1000 Gb unidad de disco, puerto ethernet, antena Wifi Dual band (2.4 GHz) color negro, gris rojo, Windows 10 Pro. conformidad EPEA plata, certificado energy star, 3 años de garantía.	\$ 19,718.84
ITPA - 51501	Monitor Dell E2216H V, 21.5", 1920 X 10802 PIXELES, 3 años de garantía.	
ITPA - 51501	Computadora de escritorio Dell Vostro 3470 procesador Intel Core 17-8xxx 17-870 0 de 6 nucleos. Frecuencia con procesador turbo 4,6 GHZ, 8 Gb RAM DDR4 2666 MHz, 1000 Gb unidad de disco, puerto ethernet, antena Wifi Dual band (2.4 GHz) color negro, gris rojo, Windows 10 Pro. conformidad EPEA plata, certificado energy star, 3 años de garantía.	\$ 19,718.84
ITPA - 51501	Monitor Dell E2216H V, 21.5", 1920 X 10802 PIXELES, 3 años de garantía.	
ITPA - 51501	Computadora de escritorio Dell Vostro 3470 procesador Intel Core 17-8xxx 17-870 0 de 6 nucleos. Frecuencia con procesador turbo 4,6 GHZ, 8 Gb RAM DDR4 2666 MHz, 1000 Gb unidad de disco, puerto ethernet, antena Wifi Dual band (2.4 GHz) color negro, gris rojo, Windows 10 Pro. conformidad EPEA plata, certificado energy star, 3 años de garantía.	\$ 19,718.84
ITPA - 51501	Monitor Dell E2216H V, 21.5", 1920 X 10802 PIXELES, 3 años de garantía.	
ITPA - 51501	Computadora de escritorio Dell Vostro 3470 procesador Intel Core 17-8xxx 17-870 0 de 6 nucleos. Frecuencia con procesador turbo 4,6 GHZ, 8 Gb RAM DDR4 2666 MHz, 1000 Gb unidad de disco, puerto ethernet, antena Wifi Dual band (2.4 GHz) color negro, gris rojo, Windows 10 Pro. conformidad EPEA plata, certificado energy star, 3 años de garantía.	\$ 19,718.84
ITPA - 51501	Monitor Dell E2216H V, 21.5", 1920 X 10802 PIXELES, 3 años de garantía.	
ITPA - 51501	Computadora de escritorio Dell Vostro 3470 procesador Intel Core 17-8xxx 17-870 0 de 6 nucleos. Frecuencia con procesador turbo 4,6 GHZ, 8 Gb RAM DDR4 2666 MHz, 1000 Gb unidad de disco, puerto ethernet, antena Wifi Dual band (2.4 GHz) color negro, gris rojo, Windows 10 Pro. conformidad EPEA plata, certificado energy star, 3 años de garantía.	\$ 19,718.84
ITPA - 51501	Monitor Dell E2216H V, 21.5", 1920 X 10802 PIXELES, 3 años de garantía.	
ITPA - 51501	Computadora de escritorio Dell Vostro 3470 procesador Intel Core 17-8xxx 17-870 0 de 6 nucleos. Frecuencia con procesador turbo 4,6 GHZ, 8 Gb RAM DDR4 2666 MHz, 1000 Gb unidad de disco, puerto ethernet, antena Wifi Dual band (2.4 GHz) color negro, gris rojo, Windows 10 Pro. conformidad EPEA plata, certificado energy star, 3 años de garantía.	\$ 19,718.84
ITPA - 51501	Monitor Dell E2216H V, 21.5", 1920 X 10802 PIXELES, 3 años de garantía.	
ITPA - 51501	Computadora de escritorio Dell Vostro 3470 procesador Intel Core 17-8xxx 17-870 0 de 6 nucleos. Frecuencia con procesador turbo 4,6 GHZ, 8 Gb RAM DDR4 2666 MHz, 1000 Gb unidad de disco, puerto ethernet, antena Wifi Dual band (2.4 GHz) color negro, gris rojo, Windows 10 Pro. conformidad EPEA plata, certificado energy star, 3 años de garantía.	\$ 19,718.84
ITPA - 51501	Monitor Dell E2216H V, 21.5", 1920 X 10802 PIXELES, 3 años de garantía.	
ITPA - 51501	Equipo de seguridad de red GPI-115 GIGABIT POE INJECTOR	\$ 1,205.42
ITPA - 51501	Equipo de seguridad de red GPI-115 GIGABIT POE INJECTOR	\$ 1,205.42
ITPA - 51501	Equipo de seguridad de red GPI-115 GIGABIT POE INJECTOR	\$ 1,205.42
ITPA - 51501	Equipo de seguridad de red GPI-115 GIGABIT POE INJECTOR	\$ 1,205.42
ITPA - 51501	Equipo de seguridad de red GPI-115 GIGABIT POE INJECTOR	\$ 1,205.43
ITPA - 51501	Equipo de seguridad de red GPI-115 GIGABIT POE INJECTOR	\$ 1,205.43
ITPA - 51501	Equipo de seguridad de red GPI-115 GIGABIT POE INJECTOR	\$ 1,205.43
ITPA - 51501	Equipo de seguridad de red GPI-115 GIGABIT POE INJECTOR	\$ 1,205.43
ITPA - 51501	Equipo de seguridad de red GPI-115 GIGABIT POE INJECTOR	\$ 1,205.43
ITPA - 51501	Equipo de seguridad de red GPI-115 GIGABIT POE INJECTOR	\$ 1,205.43
UTMA - 5190100010	Sistema de presentaciones colaborativas	\$ 14,279.60
UTMA - 5190100011	Sistema de presentaciones colaborativas	\$ 14,279.60
UTMA - 5190100012	Sistema de presentaciones colaborativas	\$ 14,279.60
UTMA - 5190100013	Sistema de presentaciones colaborativas	\$ 14,279.60
UTMA - 5190100014	Sistema de presentaciones colaborativas	\$ 14,279.60
UTMA - 5190100015	Sistema de presentaciones colaborativas	\$ 14,279.60
UTMA - 5190100016	Sistema de presentaciones colaborativas	\$ 14,279.60
UTMA - 5190100017	Sistema de presentaciones colaborativas	\$ 14,279.60
UTMA - 5190100018	Sistema de presentaciones colaborativas	\$ 14,279.60
UTMA - 5210100021	Sistema de pizarrones deslizables	\$ 53,913.32
UTMA - 5210100022	Sistema de pizarrones deslizables	\$ 53,913.32
UTMA - 5210100023	Sistema de pizarrones deslizables	\$ 53,913.32
UTMA - 5210100024	Sistema de pizarrones deslizables	\$ 53,913.32
UTMA - 5210100025	Sistema de pizarrones deslizables	\$ 53,913.32
UTMA - 5210100026	Sistema de pizarrones deslizables	\$ 53,913.32
UTMA - 5210100027	Sistema de pizarrones deslizables	\$ 53,913.32
UTMA - 5210100028	Sistema de pizarrones deslizables	\$ 53,913.32
UTMA - 5210100029	Sistema de pizarrones deslizables	\$ 53,913.32
UTMA - 5190100019	Gabineta para maestro	\$ 50,699.42
UTMA - 5190100020	Gabineta para maestro	\$ 50,699.42
UTMA - 5190100021	Gabineta para maestro	\$ 50,699.42
UTMA - 5190100022	Gabineta para maestro	\$ 50,699.42
UTMA - 5190100023	Gabineta para maestro	\$ 50,699.42
UTMA - 5190100024	Gabineta para maestro	\$ 50,699.42
UTMA - 5190100025	Gabineta para maestro	\$ 50,699.42
UTMA - 5190100026	Gabineta para maestro	\$ 50,699.42
UTMA - 5190100027	Gabineta para maestro	\$ 50,699.42
UTMA - 5190100023 - 1	Pantalla Interactiva	\$ 46,168.00
UTMA - 5190100024	Pantalla Interactiva	\$ 46,168.00
UTMA - 5190100024 - 1	Carro de resguardo	\$ 46,376.80
UTMA - 5150100033	Laptop con procesador Intel Core i3	\$ 16,182.00
UTMA - 5150100034	Laptop con procesador Intel Core i3	\$ 16,182.00
UTMA - 5150100035	Laptop con procesador Intel Core i3	\$ 16,182.00



Ente Público:		INSTITUTO DE INFRAESTRUCTURA FISICA EDUCATIVA DEL ESTADO DE AGUASCALIENTES
UTMA - 5150100036	Laptop con procesador Intel Core i3	\$ 16,182.00
UTMA - 5150100037	Laptop con procesador Intel Core i3	\$ 16,182.00
UTMA - 5150100038	Laptop con procesador Intel Core i3	\$ 16,182.00
UTMA - 5150100039	Laptop con procesador Intel Core i3	\$ 16,182.00
UTMA - 5150100040	Laptop con procesador Intel Core i3	\$ 16,182.00
UTMA - 5150100041	Laptop con procesador Intel Core i3	\$ 16,182.00
UTMA - 5150100042	Laptop con procesador Intel Core i3	\$ 16,182.00
UTMA - 5150100043	Laptop con procesador Intel Core i3	\$ 16,182.00
UTMA - 5150100044	Laptop con procesador Intel Core i3	\$ 16,182.00
UTMA - 5150100045	Laptop con procesador Intel Core i3	\$ 16,182.00
UTMA - 5150100046	Laptop con procesador Intel Core i3	\$ 16,182.00
UTMA - 5150100047	Laptop con procesador Intel Core i3	\$ 16,182.00
UTMA - 5150100048	Laptop con procesador Intel Core i3	\$ 16,182.00
UTMA - 5150100049	Laptop con procesador Intel Core i3	\$ 16,182.00
UTMA - 5150100050	Laptop con procesador Intel Core i3	\$ 16,182.00
UTMA - 5150100051	Laptop con procesador Intel Core i3	\$ 16,182.00
UTMA - 5150100052	Laptop con procesador Intel Core i3	\$ 16,182.00
UTMA - 5150100053	Laptop con procesador Intel Core i3	\$ 16,182.00
UTMA - 5150100054	Laptop con procesador Intel Core i3	\$ 16,182.00
UTMA - 5150100055	Laptop con procesador Intel Core i3	\$ 16,182.00
UTMA - 5150100056	Laptop con procesador Intel Core i3	\$ 16,182.00
UTMA - 5150100057	Laptop con procesador Intel Core i3	\$ 16,182.00
N/A	Licencias software para el aprendizaje del idioma ingles	\$ 4,197.53
N/A	Licencias software para el aprendizaje del idioma ingles	\$ 4,197.53
N/A	Licencias software para el aprendizaje del idioma ingles	\$ 4,197.53
N/A	Licencias software para el aprendizaje del idioma ingles	\$ 4,197.53
N/A	Licencias software para el aprendizaje del idioma ingles	\$ 4,197.53
N/A	Licencias software para el aprendizaje del idioma ingles	\$ 4,197.53
N/A	Licencias software para el aprendizaje del idioma ingles	\$ 4,197.53
N/A	Licencias software para el aprendizaje del idioma ingles	\$ 4,197.53
N/A	Licencias software para el aprendizaje del idioma ingles	\$ 4,197.53
N/A	Licencias software para el aprendizaje del idioma ingles	\$ 4,197.53
N/A	Licencias software para el aprendizaje del idioma ingles	\$ 4,197.53
N/A	Licencias software para el aprendizaje del idioma ingles	\$ 4,197.53
N/A	Licencias software para el aprendizaje del idioma ingles	\$ 4,197.53
N/A	Licencias software para el aprendizaje del idioma ingles	\$ 4,197.53
N/A	Licencias software para el aprendizaje del idioma ingles	\$ 4,197.53
N/A	Licencias software para el aprendizaje del idioma ingles	\$ 4,197.53
N/A	Licencias software para el aprendizaje del idioma ingles	\$ 4,197.53
N/A	Licencias software para el aprendizaje del idioma ingles	\$ 4,197.53
N/A	Licencias software para el aprendizaje del idioma ingles	\$ 4,197.53
N/A	Licencias software para el aprendizaje del idioma ingles	\$ 4,197.53
N/A	Licencias software para el aprendizaje del idioma ingles	\$ 4,197.53
N/A	Licencias software para el aprendizaje del idioma ingles	\$ 4,197.53
N/A	Licencias software para el aprendizaje del idioma ingles	\$ 4,197.53
N/A	Licencias software para el aprendizaje del idioma ingles	\$ 4,197.53
UTMA - 5190100030	Sistema de pizarrones deslizables	\$ 53,913.31
UTMA - 5210100031	Pantalla Interactiva	\$ 46,168.00
UTMA - 5190100009	horno de microondas	\$ 2,248.95
UTMA - 5210100002	Pantalla para proyección eléctrica 365 x 274 cm	\$ 24,360.00
CECYTEA - 5150100113	Computadora de escritorio HP Business Desktop 260 G3 - Core i3 - i3 - 7130U - 4GB - RAM - 1TB HDD - Desktop Mini - Windows 10 Pro 64-bit - Intel HD Graphics 620.	\$ 10,092.00
CECYTEA - 5150100114	Computadora de escritorio HP Business Desktop 260 G3 - Core i3 - i3 - 7130U - 4GB - RAM - 1TB HDD - Desktop Mini - Windows 10 Pro 64-bit - Intel HD Graphics 620.	\$ 10,092.00
CECYTEA - 5150100115	Computadora de escritorio HP Business Desktop 260 G3 - Core i3 - i3 - 7130U - 4GB - RAM - 1TB HDD - Desktop Mini - Windows 10 Pro 64-bit - Intel HD Graphics 620.	\$ 10,092.00
CECYTEA - 5150100116	Computadora de escritorio HP Business Desktop 260 G3 - Core i3 - i3 - 7130U - 4GB - RAM - 1TB HDD - Desktop Mini - Windows 10 Pro 64-bit - Intel HD Graphics 620.	\$ 10,092.00
CECYTEA - 5150100117	Computadora de escritorio HP Business Desktop 260 G3 - Core i3 - i3 - 7130U - 4GB - RAM - 1TB HDD - Desktop Mini - Windows 10 Pro 64-bit - Intel HD Graphics 620.	\$ 10,092.00
CECYTEA - 5150100118	Computadora de escritorio HP Business Desktop 260 G3 - Core i3 - i3 - 7130U - 4GB - RAM - 1TB HDD - Desktop Mini - Windows 10 Pro 64-bit - Intel HD Graphics 620.	\$ 10,092.00
CECYTEA - 5150100119	Computadora de escritorio HP Business Desktop 260 G3 - Core i3 - i3 - 7130U - 4GB - RAM - 1TB HDD - Desktop Mini - Windows 10 Pro 64-bit - Intel HD Graphics 620.	\$ 10,092.00
CECYTEA - 5150100120	Computadora de escritorio HP Business Desktop 260 G3 - Core i3 - i3 - 7130U - 4GB - RAM - 1TB HDD - Desktop Mini - Windows 10 Pro 64-bit - Intel HD Graphics 620.	\$ 10,092.00
CECYTEA - 5150100121	Monitor HP V190 18.5" 1366X768 VGA	\$ 1,740.00
CECYTEA - 5150100122	Monitor HP V190 18.5" 1366X768 VGA	\$ 1,740.00
CECYTEA - 5150100123	Monitor HP V190 18.5" 1366X768 VGA	\$ 1,740.00
CECYTEA - 5150100124	Monitor HP V190 18.5" 1366X768 VGA	\$ 1,740.00
CECYTEA - 5150100125	Monitor HP V190 18.5" 1366X768 VGA	\$ 1,740.00
CECYTEA - 5150100126	Monitor HP V190 18.5" 1366X768 VGA	\$ 1,740.00
CECYTEA - 5150100127	Monitor HP V190 18.5" 1366X768 VGA	\$ 1,740.00
CECYTEA - 5150100128	Monitor HP V190 18.5" 1366X768 VGA	\$ 1,740.00
CECYTEA - 5150100129	Portatil Lenovo V130 - 14IGM 35.6 cm (14") - 1366 x 768 Celeron N400-4GB RAM - 500GB HDD - gris - hierro - Windows 10 Home 64-bit - Intel UHD Graphics 600 - torsion nemática (TN) - Español teclado 0.3 megapixeles cámara frontal - bluetooth.	\$ 5,344.00
MILITAR - 51101	Mesa rectangular	\$ 1,757.40
MILITAR - 51101	Mesa rectangular	\$ 1,757.40
MILITAR - 51101	Mesa rectangular	\$ 1,757.40
MILITAR - 51101	Mesa rectangular	\$ 1,757.40



Ente Público: INSTITUTO DE INFRAESTRUCTURA FISICA EDUCATIVA DEL ESTADO DE AGUASCALIENTES		
MILITAR - 51101	Silla metálica	\$ 458.20
MILITAR - 51101	Silla metálica	\$ 458.20
MILITAR - 51101	Silla metálica	\$ 458.20
MILITAR - 51101	Silla metálica	\$ 458.20
MILITAR - 51101	Silla metálica	\$ 458.20
MILITAR - 51101	Silla metálica	\$ 458.20
MILITAR - 51101	Silla metálica	\$ 458.20
MILITAR - 51101	Silla metálica	\$ 458.20
MILITAR - 51101	Silla metálica	\$ 458.20
MILITAR - 51101	Silla metálica	\$ 458.20
MILITAR - 51101	Silla metálica	\$ 458.20
MILITAR - 51101	Silla metálica	\$ 458.20
MILITAR - 51101	Silla metálica	\$ 458.20
MILITAR - 51101	Silla metálica	\$ 458.20
MILITAR - 51101	Silla metálica	\$ 458.20
MILITAR - 51101	Silla metálica	\$ 458.20
MILITAR - 51101	Silla metálica	\$ 458.20
MILITAR - 51101	Silla metálica	\$ 458.20
MILITAR - 51101	Silla metálica	\$ 458.20
MILITAR - 51101	Silla metálica	\$ 458.20
MILITAR - 51101	Silla metálica	\$ 458.20
MILITAR - 51101	Silla metálica	\$ 458.20
MILITAR - 51101	Silla metálica	\$ 458.20
MILITAR - 51101	Silla metálica	\$ 458.20
MILITAR - 51101	Silla metálica	\$ 458.20
MILITAR - 51101	Silla metálica	\$ 458.20
MILITAR - 51101	Silla metálica	\$ 458.20
MILITAR - 51101	Silla metálica	\$ 458.20
MILITAR - 51101	Silla metálica	\$ 458.20
MILITAR - 51101	Silla metálica	\$ 458.20
MILITAR - 51101	Silla metálica	\$ 458.20
MILITAR - 51101	Estufa	\$ 33,176.00
MILITAR - 51101	Estufa	\$ 33,176.00
MILITAR - 51101	Plancha	\$ 17,405.80
MILITAR - 51101	Plancha	\$ 17,405.80
MILITAR - 51101	Horno Industrial	\$ 16,831.60
MILITAR - 51101	Horno de Microondas	\$ 11,356.40
MILITAR - 51101	Licuada industrial	\$ 11,484.00
MILITAR - 51101	Licuada industrial	\$ 11,484.00
MILITAR - 51101	Batidora Industrial	\$ 20,363.80
MILITAR - 51101	Batidora Industrial	\$ 20,363.80
MILITAR - 51101	Procesador de alimentos	\$ 33,750.20
MILITAR - 51101	Procesador de alimentos	\$ 33,750.20
MILITAR - 51101	Cafeteria precolada	\$ 3,468.40
MILITAR - 51101	Cafeteria precolada	\$ 3,468.40
MILITAR - 51101	Campana de extracción	\$ 9,065.40
MILITAR - 51101	Campana de extracción	\$ 9,065.40
MILITAR - 51101	Mesa de trabajo	\$ 4,529.80
MILITAR - 51101	Mesa de trabajo	\$ 4,529.80
MILITAR - 51101	Mesa de trabajo	\$ 4,529.80
MILITAR - 51101	Mesa baja a muro para batidora	\$ 5,550.60
MILITAR - 51101	Mesa baja a muro para batidora	\$ 5,550.60
MILITAR - 51101	Rack cromado	\$ 2,888.40
MILITAR - 51101	Rack cromado	\$ 2,888.40
MILITAR - 51101	Rack cromado	\$ 2,888.40
MILITAR - 51101	Rack cromado	\$ 2,888.40
MILITAR - 51101	Estante de ollas	\$ 2,306.08
MILITAR - 51101	Estante de ollas	\$ 2,306.08
MILITAR - 51101	Estante de ollas	\$ 2,306.08
MILITAR - 51101	Estante de ollas	\$ 2,306.08
MILITAR - 51101	Trampa de grasas	\$ 8,224.40
MILITAR - 51101	Trampa de grasas	\$ 8,224.40
MILITAR - 51101	Trampa de grasas	\$ 8,224.40
MILITAR - 51101	Congelador Horizontal	\$ 8,108.40
MILITAR - 51101	Congelador Horizontal	\$ 8,108.40
MILITAR - 51101	Refrigerador Industrial	\$ 39,672.00
MILITAR - 51101	Refrigerador Industrial	\$ 39,672.00
MILITAR - 51101	Tarjas dobles	\$ 10,643.00
MILITAR - 51101	Tarjas dobles	\$ 10,643.00
MILITAR - 51101	Mesa para recibo	\$ 5,289.60
MILITAR - 51101	Mesa para recibo	\$ 5,289.60
MILITAR - 51101	Triturador de alimentos	\$ 3,335.00
MILITAR - 51101	Triturador de alimentos	\$ 3,335.00
MILITAR - 51101	Tarja industrial	\$ 19,360.40
MILITAR - 51101	Gabinete	\$ 5,156.20
MILITAR - 51101	Escritorio empresarial	\$ 3,926.60
MILITAR - 51101	Escritorio empresarial	\$ 3,926.60
MILITAR - 51101	Escritorio empresarial	\$ 3,926.60
MILITAR - 51101	Escritorio empresarial	\$ 3,926.60
MILITAR - 51101	Escritorio empresarial	\$ 3,926.60
MILITAR - 51101	Escritorio empresarial	\$ 3,926.60
MILITAR - 51101	Escritorio empresarial	\$ 3,926.60
MILITAR - 51101	Escritorio empresarial	\$ 3,926.60
MILITAR - 51101	Escritorio empresarial	\$ 3,926.60
MILITAR - 51101	credenza y librero	\$ 6,003.00
MILITAR - 51101	credenza y librero	\$ 6,003.00
MILITAR - 51101	credenza y librero	\$ 6,003.00
MILITAR - 51101	credenza y librero	\$ 6,003.00
MILITAR - 51101	credenza y librero	\$ 6,003.00
MILITAR - 51101	credenza y librero	\$ 6,003.00
MILITAR - 51101	Mesa redonda	\$ 3,004.40
MILITAR - 51101	Mesa redonda	\$ 3,004.40

Ente Público: INSTITUTO DE INFRAESTRUCTURA FISICA EDUCATIVA DEL ESTADO DE AGUASCALIENTES			
MILITAR - 51101	Putpitrres	\$	951.20
MILITAR - 51101	Putpitrres	\$	951.20
MILITAR - 51101	Putpitrres	\$	951.20
MILITAR - 51101	Putpitrres	\$	951.20
MILITAR - 51101	Putpitrres	\$	951.20
MILITAR - 51101	Putpitrres	\$	951.20
MILITAR - 51101	Putpitrres	\$	951.20
MILITAR - 51101	Putpitrres	\$	951.20
MILITAR - 51101	Putpitrres	\$	951.20
MILITAR - 51101	Putpitrres	\$	951.20
MILITAR - 51101	Putpitrres	\$	951.20
MILITAR - 51101	Putpitrres	\$	951.20
MILITAR - 51101	Putpitrres	\$	951.20
MILITAR - 51101	Putpitrres	\$	951.20
MILITAR - 51101	Putpitrres	\$	951.20
MILITAR - 51101	Putpitrres	\$	951.20
MILITAR - 51101	Putpitrres	\$	951.20
MILITAR - 51101	Putpitrres	\$	951.20
MILITAR - 51101	Putpitrres	\$	951.20
MILITAR - 51101	Putpitrres	\$	951.20
MILITAR - 51101	Putpitrres	\$	951.20
MILITAR - 51101	Putpitrres	\$	951.20
MILITAR - 51101	Putpitrres	\$	951.20
MILITAR - 51101	Putpitrres	\$	951.20
MILITAR - 51101	Putpitrres	\$	951.20
MILITAR - 51101	Putpitrres	\$	951.20
MILITAR - 51101	Putpitrres	\$	951.20
MILITAR - 51501	Computadora portatil	\$	12,044.31
MILITAR - 51501	Impresora multifuncional	\$	8,740.31
MILITAR - 51501	Impresora multifuncional	\$	8,740.31
MILITAR - 51501	Pantalla Smart 50"	\$	13,166.14
MILITAR - 51501	Pantalla Smart 50"	\$	13,166.14
MILITAR - 51501	Pantalla Smart 50"	\$	13,166.14
MILITAR - 51501	Soporte fijo para TV	\$	1,038.66
MILITAR - 51501	Soporte fijo para TV	\$	1,038.66
MILITAR - 51501	Soporte fijo para TV	\$	1,038.66
MILITAR - 51501	Mouse alambrico	\$	101.26
MILITAR - 51501	Mouse alambrico	\$	101.26
MILITAR - 51501	Mouse alambrico	\$	101.26
MILITAR - 51501	Mouse alambrico	\$	101.26
MILITAR - 51501	Mouse alambrico	\$	101.26
MILITAR - 51501	Mouse alambrico	\$	101.26
MILITAR - 51501	Mouse alambrico	\$	101.26
MILITAR - 51501	Mouse alambrico	\$	101.26
MILITAR - 51501	Mouse alambrico	\$	101.26
MILITAR - 51501	Mouse alambrico	\$	101.26
MILITAR - 51501	Mouse alambrico	\$	101.26
MILITAR - 51501	Mouse alambrico	\$	101.26
MILITAR - 51501	Mouse alambrico	\$	101.26
MILITAR - 51501	Mouse alambrico	\$	101.26
MILITAR - 51501	Mouse alambrico	\$	101.26
MILITAR - 51501	Mouse alambrico	\$	101.26
MILITAR - 51501	Mouse alambrico	\$	101.26
MILITAR - 51501	Mouse alambrico	\$	101.26
MILITAR - 51501	Mouse alambrico	\$	101.26
MILITAR - 51501	Mouse alambrico	\$	101.26
MILITAR - 51501	Mouse alambrico	\$	101.26
MILITAR - 51501	Mouse alambrico	\$	101.26
MILITAR - 51501	Mouse alambrico	\$	101.26
MILITAR - 51501	Mouse alambrico	\$	101.26
MILITAR - 51501	No break Cyberpower	\$	1,500.47
MILITAR - 51501	No break Cyberpower	\$	1,500.47
MILITAR - 51501	No break Cyberpower	\$	1,500.47
MILITAR - 51501	No break Cyberpower	\$	1,500.47
MILITAR - 51501	No break Cyberpower	\$	1,500.47
MILITAR - 51501	No break Cyberpower	\$	1,500.47
MILITAR - 51501	No break Cyberpower	\$	1,500.47
MILITAR - 51501	No break Cyberpower	\$	1,500.47
MILITAR - 51501	No break Cyberpower	\$	1,500.47
MILITAR - 51501	No break Cyberpower	\$	1,500.47
MILITAR - 51101	Mesa rectangular	\$	1,798.00
MILITAR - 51101	Mesa rectangular	\$	1,798.00
MILITAR - 51101	Mesa rectangular	\$	1,798.00
MILITAR - 51101	Mesa rectangular	\$	1,798.00
MILITAR - 51101	Mesa rectangular	\$	1,798.00
MILITAR - 51101	Mesa rectangular	\$	1,798.00
MILITAR - 51101	Mesa rectangular	\$	1,798.00
ITPA - 51501	PC de escritorio procesador Intel Core I3-8100.	\$	12,231.80
ITPA - 51501	PC de escritorio procesador Intel Core I3-8100.	\$	12,231.80
ITPA - 51501	PC de escritorio procesador Intel Core I3-8100.	\$	12,231.80
ITPA - 51501	PC de escritorio procesador Intel Core I3-8100.	\$	12,231.80
ITPA - 51501	PC de escritorio procesador Intel Core I3-8100.	\$	12,231.80
ITPA - 51501	PC de escritorio procesador Intel Core I3-8100.	\$	12,231.80



Ente Público: INSTITUTO DE INFRAESTRUCTURA FISICA EDUCATIVA DEL ESTADO DE AGUASCALIENTES		
ITPA - 51501	PC de escritorio procesador Intel Core I3-8100.	\$ 12,231.79
ITPA - 51501	PC de escritorio procesador Intel Core I3-8100.	\$ 12,231.79
ITPA - 51501	PC de escritorio procesador Intel Core I3-8100.	\$ 12,231.79
ITPA - 51501	PC de escritorio procesador Intel Core I3-8100.	\$ 12,231.79
ITPA - 51501	PC de escritorio procesador Intel Core I3-8100.	\$ 12,231.79
ITPA - 51501	PC de escritorio procesador Intel Core I3-8100.	\$ 12,231.79
ITPA - 51501	PC de escritorio procesador Intel Core I3-8100.	\$ 12,231.79
ITPA - 51501	PC de escritorio procesador Intel Core I3-8100.	\$ 12,231.79
ITPA - 51501	PC de escritorio procesador Intel Core I3-8100.	\$ 12,231.79
ITPA - 51501	RACK DE ALUMINIO	\$ 5,251.16
ITPA - 51501	RACK DE ALUMINIO	\$ 5,251.16
UTMA - 51101	Silla escolar fija con parrilla (sin paleta) para alumnos para mesa trapezoidal, estructura: de acero tubular ovalado de 1 1/4 x 19/32, calibre 18 con acabado de pintura epoxica (electrostatica) color negro mate, parrilla: en perfil pulido redondo de acero en 3/16 de diametro, respaldo y asiento:hule espuma laminado flexible con densidad de 22 kgs/m3 en el respaldo y 24 kgs/m3 en el asiento y alta resiliencia. Soldado con micro alambre. Con regatones de polipropileno. Tapiz color a elegir.	\$ 1,450.00
UTMA - 51101	Mueble de recepcion 2.40 de frente con laterales de 1.50, doble nivel, 1.10 por fuera y superficie de trabajo por dentro .60 por .75 altura. Incluye 2 archiveros correderas telescopicas, 1 cajon, 1 gaveta con rodajas. Fabricado con melamina termofusionada de 28 mm con cantos en PVC de 2 mm.	\$ 19,140.00
UTMA - 51101	Silla de trabajo, respaldo en mesh, mecanismo basico elaborado en placa de acero calibre 10, ajuste de altura en el respaldo por medio de sistema Lama, asiento y respaldo con diseño ergonomico, acojinamiento en asiento de poliuretano inyectado de 53 k dm3 con retardante a la flama, base estrella de 5 puntas en nylon reforzado con cinturon de acero , elevacion por medio de piston neumatico, descansabrazos ajustable en polipropileno.	\$ 4,164.40
UTMA - 51101	Escritorio ejecutivo, base metalica importada, cromada con detalles en negro, faldon metalico terminado en pintura electrostatica en negro, cuenta con credenza lateral baja de 1.60X.50X.65 con archivero, entrepanos y una puerta corrediza, cubierta 1.80X.80 fabricada en melamina termofusionada de 28 mm con cantos en PVC de 2mm. Color a elegir.	\$ 19,116.80
UTMA - 51101	Credenza con puertas y entrepanos internos de 2.00X.40X.80 fabricada en melamina termofusionada de 28mm con cantos en PVC de 2mm. Color a elegir.	\$ 9,686.00
UTMA - 51101	Sillon ejecutivo cuadra, respaldo medio en malla de nylon negro, diseño ergonomico y ajuste de de altura por medio de sistema Lama, reclinamiento autopensante, bloqueo en 3 posiciones, placa de acero cal 10, asiento con diseño ergonomico con poliuretano inyectado de 53k dm3 con retardante al fuego, descansabrazos ajustable en poliuretano, base de estrella de 5 puntas fabricadas en aluminio pulido, elevacion por medio de piston neumatico.	\$ 6,554.00
UTMA - 51101	Silla de visita, base elaborada en acero tubular cromado, respaldo en polipropileno flexible color negro, asiento en poliuretano inyectado de 53k dm3.	\$ 2,262.00
UTMA - 51101	Silla de visita, base elaborada en acero tubular cromado, respaldo en polipropileno flexible color negro, asiento en poliuretano inyectado de 53k dm3.	\$ 2,262.00
UTMA - 51101	Silla de visita, base elaborada en acero tubular cromado, respaldo en polipropileno flexible color negro, asiento en poliuretano inyectado de 53k dm3.	\$ 2,262.00
UTMA - 51101	Silla de visita, base elaborada en acero tubular cromado, respaldo en polipropileno flexible color negro, asiento en poliuretano inyectado de 53k dm3.	\$ 2,262.00
UTMA - 51101	Silla de visita, base elaborada en acero tubular cromado, respaldo en polipropileno flexible color negro, asiento en poliuretano inyectado de 53k dm3.	\$ 2,262.00
UTMA - 51101	Silla de visita, base elaborada en acero tubular cromado, respaldo en polipropileno flexible color negro, asiento en poliuretano inyectado de 53k dm3.	\$ 2,262.00
UTMA - 51101	Silla de visita, base elaborada en acero tubular cromado, respaldo en polipropileno flexible color negro, asiento en poliuretano inyectado de 53k dm3.	\$ 2,262.00
UTMA - 51101	Silla de visita, base elaborada en acero tubular cromado, respaldo en polipropileno flexible color negro, asiento en poliuretano inyectado de 53k dm3.	\$ 2,262.00
UTMA - 51101	Mesa de reunion ovalada 1.80X1.00X.75 fabricada en melamina termofusionada de 28 mm con cantos en PVC de 2mm, color a elegir.	\$ 6,786.00
UTMA - 51101	Silla movil para maestro. Reclinamiento tipo contacto permanente, con perilla para regular la tension, placa de acero cal 10 ajuste de altura y profundidad de respaldo, diseño ergonomico, base tipo estrella de 5 puntas en nylon reforzado, acojinamiento poliuretano inyectado de 53 k dm3 con retardante a la flama. Descansabrazos fijo en polipropileno. Elevacion por medio de piston neumatico.	\$ 3,248.00
UTMA - 51101	Silla movil para maestro. Reclinamiento tipo contacto permanente, con perilla para regular la tension, placa de acero cal 10 ajuste de altura y profundidad de respaldo, diseño ergonomico, base tipo estrella de 5 puntas en nylon reforzado, acojinamiento poliuretano inyectado de 53 k dm3 con retardante a la flama. Descansabrazos fijo en polipropileno. Elevacion por medio de piston neumatico.	\$ 3,248.00
UTMA - 51101	Silla movil para maestro. Reclinamiento tipo contacto permanente, con perilla para regular la tension, placa de acero cal 10 ajuste de altura y profundidad de respaldo, diseño ergonomico, base tipo estrella de 5 puntas en nylon reforzado, acojinamiento poliuretano inyectado de 53 k dm3 con retardante a la flama. Descansabrazos fijo en polipropileno. Elevacion por medio de piston neumatico.	\$ 3,248.00
UTMA - 51101	Gabinete metalico dimensiones .90X.45X1.60 altura, 3 entrepanos con refuerzo longitudinal calibre 18, con distancia promedio entre peldano de 35cm, los entrepanos pueden ser altura ajustable.	\$ 11,948.00
UTMA - 51101	Gabinete metalico dimensiones .90X.45X1.60 altura, 3 entrepanos con refuerzo longitudinal calibre 18, con distancia promedio entre peldano de 35cm, los entrepanos pueden ser altura ajustable.	\$ 11,948.00
UTMA - 51101	Gabinete metalico dimensiones .90X.45X1.60 altura, 3 entrepanos con refuerzo longitudinal calibre 18, con distancia promedio entre peldano de 35cm, los entrepanos pueden ser altura ajustable.	\$ 11,948.00



Ente Público:		INSTITUTO DE INFRAESTRUCTURA FISICA EDUCATIVA DEL ESTADO DE AGUASCALIENTES
UTMA - 51101	Silla en forma de trineo elaborada en acero tubular cal 16. Inyectado en polipropileno de alta resistencia, con diseño ergonomico para un maximo soporte lumbar, lo que permitira estar sentado largo tiempo y sin sentir incomodidad, respaldo bajo. Incluye canastilla portalibros fabricados en varillas redonda pulida cal 3/16. Paleta fabricada en canto rigido y laminado plastico, color negro, Altura piso-asiento: 43cm. Altura Fondo: 67cm. Altura Frente: 54cm. Altura Total: 73cm.	\$ 2,088.00
UTMA - 51101	Silla en forma de trineo elaborada en acero tubular cal 16. Inyectado en polipropileno de alta resistencia, con diseño ergonomico para un maximo soporte lumbar, lo que permitira estar sentado largo tiempo y sin sentir incomodidad, respaldo bajo. Incluye canastilla portalibros fabricados en varillas redonda pulida cal 3/16. Paleta fabricada en canto rigido y laminado plastico, color negro, Altura piso-asiento: 43cm. Altura Fondo: 67cm. Altura Frente: 54cm. Altura Total: 73cm.	\$ 2,088.00
UTMA - 51101	Silla en forma de trineo elaborada en acero tubular cal 16. Inyectado en polipropileno de alta resistencia, con diseño ergonomico para un maximo soporte lumbar, lo que permitira estar sentado largo tiempo y sin sentir incomodidad, respaldo bajo. Incluye canastilla portalibros fabricados en varillas redonda pulida cal 3/16. Paleta fabricada en canto rigido y laminado plastico, color negro, Altura piso-asiento: 43cm. Altura Fondo: 67cm. Altura Frente: 54cm. Altura Total: 73cm.	\$ 2,088.00
UTMA - 51101	Escritorio para maestro 1.50X.60 con cajonera 1 cajon 1 gaveta con llave de seguridad, fabricado con melamina termofusionada de 28mm con cantos en PVC de 2mm, regatones en polipropileno, niveladores.	\$ 7,980.80
UTMA - 51101	Escritorio para maestro 1.50X.60 con cajonera 1 cajon 1 gaveta con llave de seguridad, fabricado con melamina termofusionada de 28mm con cantos en PVC de 2mm, regatones en polipropileno, niveladores.	\$ 7,980.80
UTMA - 51101	Escritorio para maestro 1.50X.60 con cajonera 1 cajon 1 gaveta con llave de seguridad, fabricado con melamina termofusionada de 28mm con cantos en PVC de 2mm, regatones en polipropileno, niveladores.	\$ 7,980.80
UTMA - 51101	Escritorio para maestro 1.50X.60 con cajonera 1 cajon 1 gaveta con llave de seguridad, fabricado con melamina termofusionada de 28mm con cantos en PVC de 2mm, regatones en polipropileno, niveladores.	\$ 7,980.80
UTMA - 51101	Silla movil para maestro. Reclinamiento tipo contacto permanente, con perilla para regular la tension, placa de acero cal 10 ajuste de altura y profundidad de respaldo, diseño ergonomico, base tipo estrella de 5 puntas en nylon reforzado, acojinamiento poliuretano inyectado de 53k dm3 con retardante a la flama. Descansabrazos con altura ajustable en polipropileno. Elevacion por medio de piston neumatico.	\$ 3,712.00
UTMA - 51101	Silla movil para maestro. Reclinamiento tipo contacto permanente, con perilla para regular la tension, placa de acero cal 10 ajuste de altura y profundidad de respaldo, diseño ergonomico, base tipo estrella de 5 puntas en nylon reforzado, acojinamiento poliuretano inyectado de 53k dm3 con retardante a la flama. Descansabrazos con altura ajustable en polipropileno. Elevacion por medio de piston neumatico.	\$ 3,712.00
UTMA - 51101	Silla movil para maestro. Reclinamiento tipo contacto permanente, con perilla para regular la tension, placa de acero cal 10 ajuste de altura y profundidad de respaldo, diseño ergonomico, base tipo estrella de 5 puntas en nylon reforzado, acojinamiento poliuretano inyectado de 53k dm3 con retardante a la flama. Descansabrazos con altura ajustable en polipropileno. Elevacion por medio de piston neumatico.	\$ 3,712.00
UTMA - 51101	Silla movil para maestro. Reclinamiento tipo contacto permanente, con perilla para regular la tension, placa de acero cal 10 ajuste de altura y profundidad de respaldo, diseño ergonomico, base tipo estrella de 5 puntas en nylon reforzado, acojinamiento poliuretano inyectado de 53k dm3 con retardante a la flama. Descansabrazos con altura ajustable en polipropileno. Elevacion por medio de piston neumatico.	\$ 3,712.00
UTMA - 51101	Pizarron porcelanizado, superficie metalica porcelanizada horneada a 850, respaldo de 12mm, de mayor resistencia Construccion robusta, perfil reforzado tipo tubular de 20mm 16mm. Reforzado con tirantes de metal galvanizado. Marco perimetral de aluminio y porta marcador a todo lo largo. Incluye taquetes y tornillos para su instalacion. Medidas 4.00X1.20 LOGO DE CORTESIA.	\$ 14,268.00
UTMA - 51101	Pizarron porcelanizado, superficie metalica porcelanizada horneada a 850, respaldo de 12mm, de mayor resistencia Construccion robusta, perfil reforzado tipo tubular de 20mm 16mm. Reforzado con tirantes de metal galvanizado. Marco perimetral de aluminio y porta marcador a todo lo largo. Incluye taquetes y tornillos para su instalacion. Medidas 4.00X1.20 LOGO DE CORTESIA.	\$ 14,268.00
UTMA - 51101	Escritorios para maestro 1.50X.60 con cajonera 1 cajon 1 gaveta con llave de seguridad, fabricado con melamina termofusionada de 28mm con cantos en PVC de 2mm, regatones en polipropileno, niveladores.	\$ 7,980.80
UTMA - 51101	Escritorios para maestro 1.50X.60 con cajonera 1 cajon 1 gaveta con llave de seguridad, fabricado con melamina termofusionada de 28mm con cantos en PVC de 2mm, regatones en polipropileno, niveladores.	\$ 7,980.80
UTMA - 51101	Silla movil para maestro. Reclinamiento tipo contacto permanente, con perilla para regular la tension, placa de acero cal 10 ajuste de altura y profundidad de respaldo, diseño ergonomico, base tipo estrella de 5 puntas en nylon reforzado, acojinamiento poliuretano inyectado de 53k dm3 con retardante a la flama. Descansabrazos con altura ajustable en polipropileno. Elevacion por medio de piston neumatico.	\$ 3,712.00
UTMA - 51101	Silla movil para maestro. Reclinamiento tipo contacto permanente, con perilla para regular la tension, placa de acero cal 10 ajuste de altura y profundidad de respaldo, diseño ergonomico, base tipo estrella de 5 puntas en nylon reforzado, acojinamiento poliuretano inyectado de 53k dm3 con retardante a la flama. Descansabrazos con altura ajustable en polipropileno. Elevacion por medio de piston neumatico.	\$ 3,712.00
UTC - 51501	TELEFONO IP/SIP	\$ 1,412.30
UTC - 51501	TELEFONO IP/SIP	\$ 1,412.30
UTC - 51501	TELEFONO IP/SIP	\$ 1,412.30
UTC - 51501	TELEFONO IP/SIP	\$ 1,412.30
UTC - 51501	TELEFONO IP/SIP	\$ 1,412.30
UTC - 51501	TELEFONO IP/SIP	\$ 1,412.30
UTC - 51501	TELEFONO IP/SIP	\$ 1,412.30
UTC - 51501	TELEFONO IP/SIP	\$ 1,412.30
UTC - 51501	TELEFONO IP/SIP	\$ 1,412.30
UTC - 51501	TELEFONO IP/SIP	\$ 1,412.30



Ente Público: INSTITUTO DE INFRAESTRUCTURA FISICA EDUCATIVA DEL ESTADO DE AGUASCALIENTES		
UTMA - 51101	Silla escolar alta para mesa de trabajo rectangular. Estructura base metalica tubular ovalado calibre 18 3/8 a 5/8 rolado en frio.Refuerzos en asiento en tubular 5/8 cal 16. Parrilla porta libros y descansa pies en varilla de 1/4. Armado y soldado con microalambre, acabado en pintura epoxica horneada, cuenta con regatones en polipropileno de alto impacto. Asiento y respaldo diseño ergonomico, acojinado, inyectado en poliuretano de 40 a 50k dm3, con concha de polipropileno reforzado de alto impacto.	\$ 1,276.00
UTMA - 51101	Silla escolar alta para mesa de trabajo rectangular. Estructura base metalica tubular ovalado calibre 18 3/8 a 5/8 rolado en frio.Refuerzos en asiento en tubular 5/8 cal 16. Parrilla porta libros y descansa pies en varilla de 1/4. Armado y soldado con microalambre, acabado en pintura epoxica horneada, cuenta con regatones en polipropileno de alto impacto. Asiento y respaldo diseño ergonomico, acojinado, inyectado en poliuretano de 40 a 50k dm3, con concha de polipropileno reforzado de alto impacto.	\$ 1,276.00
UTMA - 51101	Silla escolar alta para mesa de trabajo rectangular. Estructura base metalica tubular ovalado calibre 18 3/8 a 5/8 rolado en frio.Refuerzos en asiento en tubular 5/8 cal 16. Parrilla porta libros y descansa pies en varilla de 1/4. Armado y soldado con microalambre, acabado en pintura epoxica horneada, cuenta con regatones en polipropileno de alto impacto. Asiento y respaldo diseño ergonomico, acojinado, inyectado en poliuretano de 40 a 50k dm3, con concha de polipropileno reforzado de alto impacto.	\$ 1,276.00
UTMA - 51101	Silla escolar alta para mesa de trabajo rectangular. Estructura base metalica tubular ovalado calibre 18 3/8 a 5/8 rolado en frio.Refuerzos en asiento en tubular 5/8 cal 16. Parrilla porta libros y descansa pies en varilla de 1/4. Armado y soldado con microalambre, acabado en pintura epoxica horneada, cuenta con regatones en polipropileno de alto impacto. Asiento y respaldo diseño ergonomico, acojinado, inyectado en poliuretano de 40 a 50k dm3, con concha de polipropileno reforzado de alto impacto.	\$ 1,276.00
UTMA - 51101	Silla escolar alta para mesa de trabajo rectangular. Estructura base metalica tubular ovalado calibre 18 3/8 a 5/8 rolado en frio.Refuerzos en asiento en tubular 5/8 cal 16. Parrilla porta libros y descansa pies en varilla de 1/4. Armado y soldado con microalambre, acabado en pintura epoxica horneada, cuenta con regatones en polipropileno de alto impacto. Asiento y respaldo diseño ergonomico, acojinado, inyectado en poliuretano de 40 a 50k dm3, con concha de polipropileno reforzado de alto impacto.	\$ 1,276.00
UTMA - 51101	Silla escolar alta para mesa de trabajo rectangular. Estructura base metalica tubular ovalado calibre 18 3/8 a 5/8 rolado en frio.Refuerzos en asiento en tubular 5/8 cal 16. Parrilla porta libros y descansa pies en varilla de 1/4. Armado y soldado con microalambre, acabado en pintura epoxica horneada, cuenta con regatones en polipropileno de alto impacto. Asiento y respaldo diseño ergonomico, acojinado, inyectado en poliuretano de 40 a 50k dm3, con concha de polipropileno reforzado de alto impacto.	\$ 1,276.00
UTMA - 51101	Silla escolar alta para mesa de trabajo rectangular. Estructura base metalica tubular ovalado calibre 18 3/8 a 5/8 rolado en frio.Refuerzos en asiento en tubular 5/8 cal 16. Parrilla porta libros y descansa pies en varilla de 1/4. Armado y soldado con microalambre, acabado en pintura epoxica horneada, cuenta con regatones en polipropileno de alto impacto. Asiento y respaldo diseño ergonomico, acojinado, inyectado en poliuretano de 40 a 50k dm3, con concha de polipropileno reforzado de alto impacto.	\$ 1,276.00
UTMA - 51101	Silla escolar alta para mesa de trabajo rectangular. Estructura base metalica tubular ovalado calibre 18 3/8 a 5/8 rolado en frio.Refuerzos en asiento en tubular 5/8 cal 16. Parrilla porta libros y descansa pies en varilla de 1/4. Armado y soldado con microalambre, acabado en pintura epoxica horneada, cuenta con regatones en polipropileno de alto impacto. Asiento y respaldo diseño ergonomico, acojinado, inyectado en poliuretano de 40 a 50k dm3, con concha de polipropileno reforzado de alto impacto.	\$ 1,276.00
UTMA - 51101	Silla escolar alta para mesa de trabajo rectangular. Estructura base metalica tubular ovalado calibre 18 3/8 a 5/8 rolado en frio.Refuerzos en asiento en tubular 5/8 cal 16. Parrilla porta libros y descansa pies en varilla de 1/4. Armado y soldado con microalambre, acabado en pintura epoxica horneada, cuenta con regatones en polipropileno de alto impacto. Asiento y respaldo diseño ergonomico, acojinado, inyectado en poliuretano de 40 a 50k dm3, con concha de polipropileno reforzado de alto impacto.	\$ 1,276.00
UTMA - 51101	Silla escolar alta para mesa de trabajo rectangular. Estructura base metalica tubular ovalado calibre 18 3/8 a 5/8 rolado en frio.Refuerzos en asiento en tubular 5/8 cal 16. Parrilla porta libros y descansa pies en varilla de 1/4. Armado y soldado con microalambre, acabado en pintura epoxica horneada, cuenta con regatones en polipropileno de alto impacto. Asiento y respaldo diseño ergonomico, acojinado, inyectado en poliuretano de 40 a 50k dm3, con concha de polipropileno reforzado de alto impacto.	\$ 1,276.00
UTMA - 51101	Silla escolar alta para mesa de trabajo rectangular. Estructura base metalica tubular ovalado calibre 18 3/8 a 5/8 rolado en frio.Refuerzos en asiento en tubular 5/8 cal 16. Parrilla porta libros y descansa pies en varilla de 1/4. Armado y soldado con microalambre, acabado en pintura epoxica horneada, cuenta con regatones en polipropileno de alto impacto. Asiento y respaldo diseño ergonomico, acojinado, inyectado en poliuretano de 40 a 50k dm3, con concha de polipropileno reforzado de alto impacto.	\$ 1,276.00
UTMA - 51101	Silla escolar alta para mesa de trabajo rectangular. Estructura base metalica tubular ovalado calibre 18 3/8 a 5/8 rolado en frio.Refuerzos en asiento en tubular 5/8 cal 16. Parrilla porta libros y descansa pies en varilla de 1/4. Armado y soldado con microalambre, acabado en pintura epoxica horneada, cuenta con regatones en polipropileno de alto impacto. Asiento y respaldo diseño ergonomico, acojinado, inyectado en poliuretano de 40 a 50k dm3, con concha de polipropileno reforzado de alto impacto.	\$ 1,276.00
UTMA - 51101	Mesa rectangular movil para alumnos, estructura metalica tubular redondo de 2X 1 calibre 18, terminado en pintura electrostatica, con cubierta en melamina termofusionada de 28mm con laminado plastico, cantos en PVC de 2mm medidas 1.20X.80X.90 altura, pintura electrostatica horneada. Incluye rodajas con freno.	\$ 3,654.00



Ente Público: INSTITUTO DE INFRAESTRUCTURA FISICA EDUCATIVA DEL ESTADO DE AGUASCALIENTES		
UTMA - 51101	Mesa rectangular movil para alumnos, estructura metalica tubular redondo de 2X 1 calibre 18, terminado en pintura electrostatica, con cubierta en melamina termofusionada de 28mm con laminado plastico, cantos en PVC de 2mm medidas 1.20X.80X.90 altura, pintura electrostatica horneada. Incluye rodajas con freno.	\$ 3,654.00
UTMA - 51101	Mesa rectangular movil para alumnos, estructura metalica tubular redondo de 2X 1 calibre 18, terminado en pintura electrostatica, con cubierta en melamina termofusionada de 28mm con laminado plastico, cantos en PVC de 2mm medidas 1.20X.80X.90 altura, pintura electrostatica horneada. Incluye rodajas con freno.	\$ 3,654.00
UTMA - 51101	Mesa rectangular movil para alumnos, estructura metalica tubular redondo de 2X 1 calibre 18, terminado en pintura electrostatica, con cubierta en melamina termofusionada de 28mm con laminado plastico, cantos en PVC de 2mm medidas 1.20X.80X.90 altura, pintura electrostatica horneada. Incluye rodajas con freno.	\$ 3,654.00
UTMA - 51101	Mesa rectangular movil para alumnos, estructura metalica tubular redondo de 2X 1 calibre 18, terminado en pintura electrostatica, con cubierta en melamina termofusionada de 28mm con laminado plastico, cantos en PVC de 2mm medidas 1.20X.80X.90 altura, pintura electrostatica horneada. Incluye rodajas con freno.	\$ 3,654.00
UTMA - 51101	Estante gabinete para guardar Reactivos. Fabricado con lamina calibre 22 rolado en frio. Cuatro tacones en escuadra troqueladas fabricados en lamina calibre 14. Sistema de cierre general con chapa de seguridad. Cinco espacios, dos puertas con jaladera de barra de acero terminado en niquel satinado. Terminado en pintura con aplicacion electrostatica en formula hibrido horneado a 190. Cuatro entrepanos moviles que forman cinco compartimentos. Colores disponibles negro, arena, gris. Medidas 1.80X.90X.45.	\$ 6,380.00
UTMA - 51101	Pintarron giratorio movil 1.20X2.00 con pedestal de estructura tubular metalica, pintura electrostatica. Recubrimiento de melanina blanca de 12mm con laminado plastico de alta presion, mayor resistencia y duracion. Marco de aluminio anodizado natural en corte a 45 de una sola pieza, con 2 seguros para mayor estabilidad. Doble cara, giratorio. Cuenta con rodajas con freno para su facil traslado.	\$ 8,004.00
UTMA - 51101	Pizarron porcelanizado, superficie metalica porcelanizada horneada a 850, respaldo de 12mm, de mayor resistencia Construccion robusta, perfil reforzado tipo tubular de 20mm 16mm. Reforzado con tirantes de metal galvanizado. Esquinas plasticas perforadas para su sujecion. Marco perimetral de aluminio y portamarcador a todo lo largo. Incluye taquetes y tornillos para su instalacion. Medidas 4.00X1.20. LOGO DE CORTESIA.	\$ 14,268.00
UTMA - 51101	Mesa trapezoidal movil para alumnos. Facil de agrupar en diferentes formas. Estructura tubular metalica, calibre 18, de 1 1/2 pintura electrostatica, con cubierta de melamina con laminado plastico de 28mm. Con cantos en PVC 2mm 1.60X.70 (angulo interior 60) altura .75 cuenta con 4 ruedas con freno.	\$ 4,118.00
UTMA - 51101	Mesa trapezoidal movil para alumnos. Facil de agrupar en diferentes formas. Estructura tubular metalica, calibre 18, de 1 1/2 pintura electrostatica, con cubierta de melamina con laminado plastico de 28mm. Con cantos en PVC 2mm 1.60X.70 (angulo interior 60) altura .75 cuenta con 4 ruedas con freno.	\$ 4,118.00
UTMA - 51101	Mesa trapezoidal movil para alumnos. Facil de agrupar en diferentes formas. Estructura tubular metalica, calibre 18, de 1 1/2 pintura electrostatica, con cubierta de melamina con laminado plastico de 28mm. Con cantos en PVC 2mm 1.60X.70 (angulo interior 60) altura .75 cuenta con 4 ruedas con freno.	\$ 4,118.00
UTMA - 51101	Mesa trapezoidal movil para alumnos. Facil de agrupar en diferentes formas. Estructura tubular metalica, calibre 18, de 1 1/2 pintura electrostatica, con cubierta de melamina con laminado plastico de 28mm. Con cantos en PVC 2mm 1.60X.70 (angulo interior 60) altura .75 cuenta con 4 ruedas con freno.	\$ 4,118.00
UTMA - 51101	Mesa trapezoidal movil para alumnos. Facil de agrupar en diferentes formas. Estructura tubular metalica, calibre 18, de 1 1/2 pintura electrostatica, con cubierta de melamina con laminado plastico de 28mm. Con cantos en PVC 2mm 1.60X.70 (angulo interior 60) altura .75 cuenta con 4 ruedas con freno.	\$ 4,118.00
UTMA - 51101	Mesa trapezoidal movil para alumnos. Facil de agrupar en diferentes formas. Estructura tubular metalica, calibre 18, de 1 1/2 pintura electrostatica, con cubierta de melamina con laminado plastico de 28mm. Con cantos en PVC 2mm 1.60X.70 (angulo interior 60) altura .75 cuenta con 4 ruedas con freno.	\$ 4,118.00
UTMA - 51101	Silla escolar fija con parrilla (sin paleta) para alumnos para mesa trapezoidal, estructura: de acero tubular ovalado de 1 1/4 x 19/32, calibre 18 con acabado de pintura epoxica (electrostatica) color negro mate, parrilla: en perfil pulido redondo de acero en 3/16 de diametro. Respaldo y asiento: hule espuma laminado flexible con densidad de 22 kgs/m3 en el respaldo y 24 kgs/m3 en el asiento y alta resiliencia. Soldado con microalambre. Con regatones de polipropileno. Tapiz color a elegir.	\$ 1,450.00
UTMA - 51101	Silla escolar fija con parrilla (sin paleta) para alumnos para mesa trapezoidal, estructura: de acero tubular ovalado de 1 1/4 x 19/32, calibre 18 con acabado de pintura epoxica (electrostatica) color negro mate, parrilla: en perfil pulido redondo de acero en 3/16 de diametro. Respaldo y asiento: hule espuma laminado flexible con densidad de 22 kgs/m3 en el respaldo y 24 kgs/m3 en el asiento y alta resiliencia. Soldado con microalambre. Con regatones de polipropileno. Tapiz color a elegir.	\$ 1,450.00
UTMA - 51101	Silla escolar fija con parrilla (sin paleta) para alumnos para mesa trapezoidal, estructura: de acero tubular ovalado de 1 1/4 x 19/32, calibre 18 con acabado de pintura epoxica (electrostatica) color negro mate, parrilla: en perfil pulido redondo de acero en 3/16 de diametro. Respaldo y asiento: hule espuma laminado flexible con densidad de 22 kgs/m3 en el respaldo y 24 kgs/m3 en el asiento y alta resiliencia. Soldado con microalambre. Con regatones de polipropileno. Tapiz color a elegir.	\$ 1,450.00
UTMA - 51101	Silla escolar fija con parrilla (sin paleta) para alumnos para mesa trapezoidal, estructura: de acero tubular ovalado de 1 1/4 x 19/32, calibre 18 con acabado de pintura epoxica (electrostatica) color negro mate, parrilla: en perfil pulido redondo de acero en 3/16 de diametro. Respaldo y asiento: hule espuma laminado flexible con densidad de 22 kgs/m3 en el respaldo y 24 kgs/m3 en el asiento y alta resiliencia. Soldado con microalambre. Con regatones de polipropileno. Tapiz color a elegir.	\$ 1,450.00



Ente Público:		INSTITUTO DE INFRAESTRUCTURA FISICA EDUCATIVA DEL ESTADO DE AGUASCALIENTES
UTMA - 51101	Silla escolar fija con parrilla (sin paleta) para alumnos para mesa trapezoidal, estructura: de acero tubular ovalado de 1 1/4 x 19/32, calibre 18 con acabado de pintura epoxica (electrostatica) color negro mate, parrilla: en perfil pulido redondo de acero en 3/16 de diametro. Respaldo y asiento: hule espuma laminado flexible con densidad de 22 kgs/m3 en el respaldo y 24 kgs/m3 en el asiento y alta resiliencia. Soldado con microalambre. Con regatones de polipropileno. Tapiz color a elegir.	\$ 1,450.00
UTMA - 51101	Silla escolar fija con parrilla (sin paleta) para alumnos para mesa trapezoidal, estructura: de acero tubular ovalado de 1 1/4 x 19/32, calibre 18 con acabado de pintura epoxica (electrostatica) color negro mate, parrilla: en perfil pulido redondo de acero en 3/16 de diametro. Respaldo y asiento: hule espuma laminado flexible con densidad de 22 kgs/m3 en el respaldo y 24 kgs/m3 en el asiento y alta resiliencia. Soldado con microalambre. Con regatones de polipropileno. Tapiz color a elegir.	\$ 1,450.00
UTMA - 51101	Silla escolar fija con parrilla (sin paleta) para alumnos para mesa trapezoidal, estructura: de acero tubular ovalado de 1 1/4 x 19/32, calibre 18 con acabado de pintura epoxica (electrostatica) color negro mate, parrilla: en perfil pulido redondo de acero en 3/16 de diametro. Respaldo y asiento: hule espuma laminado flexible con densidad de 22 kgs/m3 en el respaldo y 24 kgs/m3 en el asiento y alta resiliencia. Soldado con microalambre. Con regatones de polipropileno. Tapiz color a elegir.	\$ 1,450.00
UTMA - 51101	Silla escolar fija con parrilla (sin paleta) para alumnos para mesa trapezoidal, estructura: de acero tubular ovalado de 1 1/4 x 19/32, calibre 18 con acabado de pintura epoxica (electrostatica) color negro mate, parrilla: en perfil pulido redondo de acero en 3/16 de diametro. Respaldo y asiento: hule espuma laminado flexible con densidad de 22 kgs/m3 en el respaldo y 24 kgs/m3 en el asiento y alta resiliencia. Soldado con microalambre. Con regatones de polipropileno. Tapiz color a elegir.	\$ 1,450.00
UTMA - 51101	Silla escolar fija con parrilla (sin paleta) para alumnos para mesa trapezoidal, estructura: de acero tubular ovalado de 1 1/4 x 19/32, calibre 18 con acabado de pintura epoxica (electrostatica) color negro mate, parrilla: en perfil pulido redondo de acero en 3/16 de diametro. Respaldo y asiento: hule espuma laminado flexible con densidad de 22 kgs/m3 en el respaldo y 24 kgs/m3 en el asiento y alta resiliencia. Soldado con microalambre. Con regatones de polipropileno. Tapiz color a elegir.	\$ 1,450.00
UTMA - 51101	Silla escolar fija con parrilla (sin paleta) para alumnos para mesa trapezoidal, estructura: de acero tubular ovalado de 1 1/4 x 19/32, calibre 18 con acabado de pintura epoxica (electrostatica) color negro mate, parrilla: en perfil pulido redondo de acero en 3/16 de diametro. Respaldo y asiento: hule espuma laminado flexible con densidad de 22 kgs/m3 en el respaldo y 24 kgs/m3 en el asiento y alta resiliencia. Soldado con microalambre. Con regatones de polipropileno. Tapiz color a elegir.	\$ 1,450.00
UTMA - 51101	Silla escolar fija con parrilla (sin paleta) para alumnos para mesa trapezoidal, estructura: de acero tubular ovalado de 1 1/4 x 19/32, calibre 18 con acabado de pintura epoxica (electrostatica) color negro mate, parrilla: en perfil pulido redondo de acero en 3/16 de diametro. Respaldo y asiento: hule espuma laminado flexible con densidad de 22 kgs/m3 en el respaldo y 24 kgs/m3 en el asiento y alta resiliencia. Soldado con microalambre. Con regatones de polipropileno. Tapiz color a elegir.	\$ 1,450.00
UTMA - 51101	Silla escolar fija con parrilla (sin paleta) para alumnos para mesa trapezoidal, estructura: de acero tubular ovalado de 1 1/4 x 19/32, calibre 18 con acabado de pintura epoxica (electrostatica) color negro mate, parrilla: en perfil pulido redondo de acero en 3/16 de diametro. Respaldo y asiento: hule espuma laminado flexible con densidad de 22 kgs/m3 en el respaldo y 24 kgs/m3 en el asiento y alta resiliencia. Soldado con microalambre. Con regatones de polipropileno. Tapiz color a elegir.	\$ 1,450.00
UTMA - 51101	Mesa rectangular movil para alumnos, estructura metalica tubular redondo de 2X 1 calibre 18, terminado en pintura electrostatica, con cubierta en melamina termofusionada de 28mm con laminado plastico, cantos en PVC de 2mm medidas 1.20X.80X.90 altura, pintura electrostatica horneada. Incluye rodajas con freno.	\$ 3,712.00
UTMA - 51101	Mesa rectangular movil para alumnos, estructura metalica tubular redondo de 2X 1 calibre 18, terminado en pintura electrostatica, con cubierta en melamina termofusionada de 28mm con laminado plastico, cantos en PVC de 2mm medidas 1.20X.80X.90 altura, pintura electrostatica horneada. Incluye rodajas con freno.	\$ 3,712.00
UTMA - 51101	Mesa rectangular movil para alumnos, estructura metalica tubular redondo de 2X 1 calibre 18, terminado en pintura electrostatica, con cubierta en melamina termofusionada de 28mm con laminado plastico, cantos en PVC de 2mm medidas 1.20X.80X.90 altura, pintura electrostatica horneada. Incluye rodajas con freno.	\$ 3,712.00
UTMA - 51101	Mesa rectangular movil para alumnos, estructura metalica tubular redondo de 2X 1 calibre 18, terminado en pintura electrostatica, con cubierta en melamina termofusionada de 28mm con laminado plastico, cantos en PVC de 2mm medidas 1.20X.80X.90 altura, pintura electrostatica horneada. Incluye rodajas con freno.	\$ 3,712.00
UTMA - 51101	Mesa rectangular movil para alumnos, estructura metalica tubular redondo de 2X 1 calibre 18, terminado en pintura electrostatica, con cubierta en melamina termofusionada de 28mm con laminado plastico, cantos en PVC de 2mm medidas 1.20X.80X.90 altura, pintura electrostatica horneada. Incluye rodajas con freno.	\$ 3,712.00
UTMA - 51101	Silla escolar alta para mesa de trabajo rectangular. Estructura base metalica tubular ovalado calibre 18 3/8 a 5/8 rolado en frio. Refuerzos en asiento en tubular 5/8 cal 16. Parrilla porta libros y descansa pies en varilla de 1/4. Armado y soldado con microalambre, acabado en pintura epoxica horneada, cuenta con regatones en polipropileno de alto impacto. Asiento y respaldo diseño ergonomico, acojinado, inyectado en poliuretano de 40 a 50k dm3, con concha de polipropileno reforzado de alto impacto.	\$ 1,276.00
UTMA - 51101	Silla escolar alta para mesa de trabajo rectangular. Estructura base metalica tubular ovalado calibre 18 3/8 a 5/8 rolado en frio. Refuerzos en asiento en tubular 5/8 cal 16. Parrilla porta libros y descansa pies en varilla de 1/4. Armado y soldado con microalambre, acabado en pintura epoxica horneada, cuenta con regatones en polipropileno de alto impacto. Asiento y respaldo diseño ergonomico, acojinado, inyectado en poliuretano de 40 a 50k dm3, con concha de polipropileno reforzado de alto impacto.	\$ 1,276.00



Ente Público:

INSTITUTO DE INFRAESTRUCTURA FISICA EDUCATIVA DEL ESTADO DE AGUASCALIENTES

UTMA - 51101	Silla escolar alta para mesa de trabajo rectangular. Estructura base metalica tubular ovalado calibre 18 3/8 a 5/8 rolado en frio.Refuerzos en asiento en tubular 5/8 cal 16. Parrilla porta libros y descansa pies en varilla de 1/4. Armado y soldado con microalambre, acabado en pintura epoxica horneada, cuenta con regatones en polipropileno de alto impacto. Asiento y respaldo diseño ergonomico, acojinado, inyectado en poliuretano de 40 a 50k dm3, con concha de polipropileno reforzado de alto impacto.	\$	1,276.00
UTMA - 51101	Silla escolar alta para mesa de trabajo rectangular. Estructura base metalica tubular ovalado calibre 18 3/8 a 5/8 rolado en frio.Refuerzos en asiento en tubular 5/8 cal 16. Parrilla porta libros y descansa pies en varilla de 1/4. Armado y soldado con microalambre, acabado en pintura epoxica horneada, cuenta con regatones en polipropileno de alto impacto. Asiento y respaldo diseño ergonomico, acojinado, inyectado en poliuretano de 40 a 50k dm3, con concha de polipropileno reforzado de alto impacto.	\$	1,276.00
UTMA - 51101	Silla escolar alta para mesa de trabajo rectangular. Estructura base metalica tubular ovalado calibre 18 3/8 a 5/8 rolado en frio.Refuerzos en asiento en tubular 5/8 cal 16. Parrilla porta libros y descansa pies en varilla de 1/4. Armado y soldado con microalambre, acabado en pintura epoxica horneada, cuenta con regatones en polipropileno de alto impacto. Asiento y respaldo diseño ergonomico, acojinado, inyectado en poliuretano de 40 a 50k dm3, con concha de polipropileno reforzado de alto impacto.	\$	1,276.00
UTMA - 51101	Silla escolar alta para mesa de trabajo rectangular. Estructura base metalica tubular ovalado calibre 18 3/8 a 5/8 rolado en frio.Refuerzos en asiento en tubular 5/8 cal 16. Parrilla porta libros y descansa pies en varilla de 1/4. Armado y soldado con microalambre, acabado en pintura epoxica horneada, cuenta con regatones en polipropileno de alto impacto. Asiento y respaldo diseño ergonomico, acojinado, inyectado en poliuretano de 40 a 50k dm3, con concha de polipropileno reforzado de alto impacto.	\$	1,276.00
UTMA - 51101	Silla escolar alta para mesa de trabajo rectangular. Estructura base metalica tubular ovalado calibre 18 3/8 a 5/8 rolado en frio.Refuerzos en asiento en tubular 5/8 cal 16. Parrilla porta libros y descansa pies en varilla de 1/4. Armado y soldado con microalambre, acabado en pintura epoxica horneada, cuenta con regatones en polipropileno de alto impacto. Asiento y respaldo diseño ergonomico, acojinado, inyectado en poliuretano de 40 a 50k dm3, con concha de polipropileno reforzado de alto impacto.	\$	1,276.00
UTMA - 51101	Silla escolar alta para mesa de trabajo rectangular. Estructura base metalica tubular ovalado calibre 18 3/8 a 5/8 rolado en frio.Refuerzos en asiento en tubular 5/8 cal 16. Parrilla porta libros y descansa pies en varilla de 1/4. Armado y soldado con microalambre, acabado en pintura epoxica horneada, cuenta con regatones en polipropileno de alto impacto. Asiento y respaldo diseño ergonomico, acojinado, inyectado en poliuretano de 40 a 50k dm3, con concha de polipropileno reforzado de alto impacto.	\$	1,276.00
UTMA - 51101	Silla escolar alta para mesa de trabajo rectangular. Estructura base metalica tubular ovalado calibre 18 3/8 a 5/8 rolado en frio.Refuerzos en asiento en tubular 5/8 cal 16. Parrilla porta libros y descansa pies en varilla de 1/4. Armado y soldado con microalambre, acabado en pintura epoxica horneada, cuenta con regatones en polipropileno de alto impacto. Asiento y respaldo diseño ergonomico, acojinado, inyectado en poliuretano de 40 a 50k dm3, con concha de polipropileno reforzado de alto impacto.	\$	1,276.00
UTMA - 51101	Silla escolar alta para mesa de trabajo rectangular. Estructura base metalica tubular ovalado calibre 18 3/8 a 5/8 rolado en frio.Refuerzos en asiento en tubular 5/8 cal 16. Parrilla porta libros y descansa pies en varilla de 1/4. Armado y soldado con microalambre, acabado en pintura epoxica horneada, cuenta con regatones en polipropileno de alto impacto. Asiento y respaldo diseño ergonomico, acojinado, inyectado en poliuretano de 40 a 50k dm3, con concha de polipropileno reforzado de alto impacto.	\$	1,276.00
UTMA - 51101	Silla escolar alta para mesa de trabajo rectangular. Estructura base metalica tubular ovalado calibre 18 3/8 a 5/8 rolado en frio.Refuerzos en asiento en tubular 5/8 cal 16. Parrilla porta libros y descansa pies en varilla de 1/4. Armado y soldado con microalambre, acabado en pintura epoxica horneada, cuenta con regatones en polipropileno de alto impacto. Asiento y respaldo diseño ergonomico, acojinado, inyectado en poliuretano de 40 a 50k dm3, con concha de polipropileno reforzado de alto impacto.	\$	1,276.00
UTMA - 51101	Silla escolar alta para mesa de trabajo rectangular. Estructura base metalica tubular ovalado calibre 18 3/8 a 5/8 rolado en frio.Refuerzos en asiento en tubular 5/8 cal 16. Parrilla porta libros y descansa pies en varilla de 1/4. Armado y soldado con microalambre, acabado en pintura epoxica horneada, cuenta con regatones en polipropileno de alto impacto. Asiento y respaldo diseño ergonomico, acojinado, inyectado en poliuretano de 40 a 50k dm3, con concha de polipropileno reforzado de alto impacto.	\$	1,276.00
UTMA - 51101	Silla escolar alta para mesa de trabajo rectangular. Estructura base metalica tubular ovalado calibre 18 3/8 a 5/8 rolado en frio.Refuerzos en asiento en tubular 5/8 cal 16. Parrilla porta libros y descansa pies en varilla de 1/4. Armado y soldado con microalambre, acabado en pintura epoxica horneada, cuenta con regatones en polipropileno de alto impacto. Asiento y respaldo diseño ergonomico, acojinado, inyectado en poliuretano de 40 a 50k dm3, con concha de polipropileno reforzado de alto impacto.	\$	1,276.00
UTMA - 51101	Silla escolar alta para mesa de trabajo rectangular. Estructura base metalica tubular ovalado calibre 18 3/8 a 5/8 rolado en frio.Refuerzos en asiento en tubular 5/8 cal 16. Parrilla porta libros y descansa pies en varilla de 1/4. Armado y soldado con microalambre, acabado en pintura epoxica horneada, cuenta con regatones en polipropileno de alto impacto. Asiento y respaldo diseño ergonomico, acojinado, inyectado en poliuretano de 40 a 50k dm3, con concha de polipropileno reforzado de alto impacto.	\$	1,276.00
UTMA - 51101	Silla escolar alta para mesa de trabajo rectangular. Estructura base metalica tubular ovalado calibre 18 3/8 a 5/8 rolado en frio.Refuerzos en asiento en tubular 5/8 cal 16. Parrilla porta libros y descansa pies en varilla de 1/4. Armado y soldado con microalambre, acabado en pintura epoxica horneada, cuenta con regatones en polipropileno de alto impacto. Asiento y respaldo diseño ergonomico, acojinado, inyectado en poliuretano de 40 a 50k dm3, con concha de polipropileno reforzado de alto impacto.	\$	1,276.00
UTMA - 51101	Pintarron giratorio movil 1.20X2.00 con pedestal de estructura tubular metalica, pintura electrostatica. Recubrimiento de melanina blanca de 12mm con laminado plastico de alta presion, mayor resistencia y duracion. Marco de aluminio anodizado natural en corte a 45 de una sola pieza, con 2 seguros para mayor estabilidad. Doble cara, giratorio. Cuenta con rodajas con freno para su facil traslado.	\$	8,004.00



Ente Público:

INSTITUTO DE INFRAESTRUCTURA FISICA EDUCATIVA DEL ESTADO DE AGUASCALIENTES

UTMA - 51101	Pintarron giratorio movil 1.20X2.00 con pedestal de estructura tubular metalica, pintura electrostatica. Recubrimiento de melanina blanca de 12mm con laminado plastico de alta presion, mayor resistencia y duracion. Marco de aluminio anodizado natural en corte a 45 de una sola pieza, con 2 seguros para mayor estabilidad. Doble cara, giratorio. Cuenta con rodajas con freno para su facil traslado.	\$ 8,004.00
UTMA - 51101	Pizarron porcelanizado, superficie metalica porcelanizada horneada a 850, respaldo de 12mm de mayor resistencia, construccion robusta, perfil reforzado tipo tubular de 20mm 16mm. Reforzado con tirantes de metal galvanizado. Esquinas plasticas perforadas para su sujecion. Marco perimetral de aluminio y porta marcador a todo lo largo. Incluye taquetes y tornillos para su instalacion. Medidas 4.00X1.20. LOGO DE CORTESIA.	\$ 14,268.00
UTMA - 51101	Mesa de trabajo de uso pesado, medidas 1.80X.80X.90 de alto. Fabricada en acero inoxidable en calibre 16 con refuerzos y patas de tubo de 2 con niveladores.	\$ 16,820.00
UTMA - 51101	Mesa rectangular movil para impresora 3D, equipo y computadora, y maestro, medidas: 1.20X.60X76 con rodajas. Estructura acero tubular redondo de 2X1 calibre 18, cubierta de melamina termofusionada de 28mm con laminado plastico y cantos en PVC de 2mm.	\$ 2,842.00
UTMA - 51101	Mesa rectangular movil para impresora 3D, equipo y computadora, y maestro, medidas: 1.20X.60X76 con rodajas. Estructura acero tubular redondo de 2X1 calibre 18, cubierta de melamina termofusionada de 28mm con laminado plastico y cantos en PVC de 2mm.	\$ 2,842.00
UTMA - 51101	Mesa trapezoidal movil para alumnos. Facil de agrupar en diferentes formas. Estructura tubular metalica, calibre 18, de 1 1/2 pintura electrostatica, con cubierta de melamina con laminado plastico de 28mm. Con cantos en PVC 2mm 1.60X.70 (angulo interior 60) altura .75 cuenta con 4 ruedas con freno.	\$ 4,118.00
UTMA - 51101	Mesa trapezoidal movil para alumnos. Facil de agrupar en diferentes formas. Estructura tubular metalica, calibre 18, de 1 1/2 pintura electrostatica, con cubierta de melamina con laminado plastico de 28mm. Con cantos en PVC 2mm 1.60X.70 (angulo interior 60) altura .75 cuenta con 4 ruedas con freno.	\$ 4,118.00
UTMA - 51101	Mesa trapezoidal movil para alumnos. Facil de agrupar en diferentes formas. Estructura tubular metalica, calibre 18, de 1 1/2 pintura electrostatica, con cubierta de melamina con laminado plastico de 28mm. Con cantos en PVC 2mm 1.60X.70 (angulo interior 60) altura .75 cuenta con 4 ruedas con freno.	\$ 4,118.00
UTMA - 51101	Mesa trapezoidal movil para alumnos. Facil de agrupar en diferentes formas. Estructura tubular metalica, calibre 18, de 1 1/2 pintura electrostatica, con cubierta de melamina con laminado plastico de 28mm. Con cantos en PVC 2mm 1.60X.70 (angulo interior 60) altura .75 cuenta con 4 ruedas con freno.	\$ 4,118.00
UTMA - 51101	Mesa trapezoidal movil para alumnos. Facil de agrupar en diferentes formas. Estructura tubular metalica, calibre 18, de 1 1/2 pintura electrostatica, con cubierta de melamina con laminado plastico de 28mm. Con cantos en PVC 2mm 1.60X.70 (angulo interior 60) altura .75 cuenta con 4 ruedas con freno.	\$ 4,118.00
UTMA - 51101	Mesa trapezoidal movil para alumnos. Facil de agrupar en diferentes formas. Estructura tubular metalica, calibre 18, de 1 1/2 pintura electrostatica, con cubierta de melamina con laminado plastico de 28mm. Con cantos en PVC 2mm 1.60X.70 (angulo interior 60) altura .75 cuenta con 4 ruedas con freno.	\$ 4,118.00
UTMA - 51101	Silla escolar fija con parrilla (sin paleta) para alumnos para mesa trapezoidal, estructura: de acero tubular ovalado de 1 1/4 x 19/32, calibre 18 con acabado de pintura epoxica (electrostatica) color negro mate, parrilla: en perfil pulido redondo de acero en 3/16 de diametro. Respaldo y asiento: hule espuma laminado flexible con densidad de 22 kgs/m3 en el respaldo y 24 kgs/m3 en el asiento y alta resiliencia. Soldado con microalambre. Con regatones de polipropileno. Tapiz color a elegir.	\$ 1,450.00
UTMA - 51101	Silla escolar fija con parrilla (sin paleta) para alumnos para mesa trapezoidal, estructura: de acero tubular ovalado de 1 1/4 x 19/32, calibre 18 con acabado de pintura epoxica (electrostatica) color negro mate, parrilla: en perfil pulido redondo de acero en 3/16 de diametro. Respaldo y asiento: hule espuma laminado flexible con densidad de 22 kgs/m3 en el respaldo y 24 kgs/m3 en el asiento y alta resiliencia. Soldado con microalambre. Con regatones de polipropileno. Tapiz color a elegir.	\$ 1,450.00
UTMA - 51101	Silla escolar fija con parrilla (sin paleta) para alumnos para mesa trapezoidal, estructura: de acero tubular ovalado de 1 1/4 x 19/32, calibre 18 con acabado de pintura epoxica (electrostatica) color negro mate, parrilla: en perfil pulido redondo de acero en 3/16 de diametro. Respaldo y asiento: hule espuma laminado flexible con densidad de 22 kgs/m3 en el respaldo y 24 kgs/m3 en el asiento y alta resiliencia. Soldado con microalambre. Con regatones de polipropileno. Tapiz color a elegir.	\$ 1,450.00
UTMA - 51101	Silla escolar fija con parrilla (sin paleta) para alumnos para mesa trapezoidal, estructura: de acero tubular ovalado de 1 1/4 x 19/32, calibre 18 con acabado de pintura epoxica (electrostatica) color negro mate, parrilla: en perfil pulido redondo de acero en 3/16 de diametro. Respaldo y asiento: hule espuma laminado flexible con densidad de 22 kgs/m3 en el respaldo y 24 kgs/m3 en el asiento y alta resiliencia. Soldado con microalambre. Con regatones de polipropileno. Tapiz color a elegir.	\$ 1,450.00
UTMA - 51101	Silla escolar fija con parrilla (sin paleta) para alumnos para mesa trapezoidal, estructura: de acero tubular ovalado de 1 1/4 x 19/32, calibre 18 con acabado de pintura epoxica (electrostatica) color negro mate, parrilla: en perfil pulido redondo de acero en 3/16 de diametro. Respaldo y asiento: hule espuma laminado flexible con densidad de 22 kgs/m3 en el respaldo y 24 kgs/m3 en el asiento y alta resiliencia. Soldado con microalambre. Con regatones de polipropileno. Tapiz color a elegir.	\$ 1,450.00
UTMA - 51101	Silla escolar fija con parrilla (sin paleta) para alumnos para mesa trapezoidal, estructura: de acero tubular ovalado de 1 1/4 x 19/32, calibre 18 con acabado de pintura epoxica (electrostatica) color negro mate, parrilla: en perfil pulido redondo de acero en 3/16 de diametro. Respaldo y asiento: hule espuma laminado flexible con densidad de 22 kgs/m3 en el respaldo y 24 kgs/m3 en el asiento y alta resiliencia. Soldado con microalambre. Con regatones de polipropileno. Tapiz color a elegir.	\$ 1,450.00



Ente Público:

INSTITUTO DE INFRAESTRUCTURA FISICA EDUCATIVA DEL ESTADO DE AGUASCALIENTES

UTMA - 51101	Silla escolar fija con parrilla (sin paleta) para alumnos para mesa trapezoidal, estructura: de acero tubular ovalado de 1 1/4 x 19/32, calibre 18 con acabado de pintura epoxica (electrostatica) color negro mate, parrilla: en perfil pulido redondo de acero en 3/16 de diametro. Respaldo y asiento: hule espuma laminado flexible con densidad de 22 kgs/m3 en el respaldo y 24 kgs/m3 en el asiento y alta resiliencia. Soldado con microalambre. Con regatones de polipropileno. Tapiz color a elegir.	\$ 1,450.00
UTMA - 51101	Silla escolar fija con parrilla (sin paleta) para alumnos para mesa trapezoidal, estructura: de acero tubular ovalado de 1 1/4 x 19/32, calibre 18 con acabado de pintura epoxica (electrostatica) color negro mate, parrilla: en perfil pulido redondo de acero en 3/16 de diametro. Respaldo y asiento: hule espuma laminado flexible con densidad de 22 kgs/m3 en el respaldo y 24 kgs/m3 en el asiento y alta resiliencia. Soldado con microalambre. Con regatones de polipropileno. Tapiz color a elegir.	\$ 1,450.00
UTMA - 51101	Silla escolar fija con parrilla (sin paleta) para alumnos para mesa trapezoidal, estructura: de acero tubular ovalado de 1 1/4 x 19/32, calibre 18 con acabado de pintura epoxica (electrostatica) color negro mate, parrilla: en perfil pulido redondo de acero en 3/16 de diametro. Respaldo y asiento: hule espuma laminado flexible con densidad de 22 kgs/m3 en el respaldo y 24 kgs/m3 en el asiento y alta resiliencia. Soldado con microalambre. Con regatones de polipropileno. Tapiz color a elegir.	\$ 1,450.00
UTMA - 51101	Silla escolar fija con parrilla (sin paleta) para alumnos para mesa trapezoidal, estructura: de acero tubular ovalado de 1 1/4 x 19/32, calibre 18 con acabado de pintura epoxica (electrostatica) color negro mate, parrilla: en perfil pulido redondo de acero en 3/16 de diametro. Respaldo y asiento: hule espuma laminado flexible con densidad de 22 kgs/m3 en el respaldo y 24 kgs/m3 en el asiento y alta resiliencia. Soldado con microalambre. Con regatones de polipropileno. Tapiz color a elegir.	\$ 1,450.00
UTMA - 51101	Silla escolar fija con parrilla (sin paleta) para alumnos para mesa trapezoidal, estructura: de acero tubular ovalado de 1 1/4 x 19/32, calibre 18 con acabado de pintura epoxica (electrostatica) color negro mate, parrilla: en perfil pulido redondo de acero en 3/16 de diametro. Respaldo y asiento: hule espuma laminado flexible con densidad de 22 kgs/m3 en el respaldo y 24 kgs/m3 en el asiento y alta resiliencia. Soldado con microalambre. Con regatones de polipropileno. Tapiz color a elegir.	\$ 1,450.00
UTMA - 51101	Silla escolar fija con parrilla (sin paleta) para alumnos para mesa trapezoidal, estructura: de acero tubular ovalado de 1 1/4 x 19/32, calibre 18 con acabado de pintura epoxica (electrostatica) color negro mate, parrilla: en perfil pulido redondo de acero en 3/16 de diametro. Respaldo y asiento: hule espuma laminado flexible con densidad de 22 kgs/m3 en el respaldo y 24 kgs/m3 en el asiento y alta resiliencia. Soldado con microalambre. Con regatones de polipropileno. Tapiz color a elegir.	\$ 1,450.00
UTMA - 51101	Silla escolar fija con parrilla (sin paleta) para alumnos para mesa trapezoidal, estructura: de acero tubular ovalado de 1 1/4 x 19/32, calibre 18 con acabado de pintura epoxica (electrostatica) color negro mate, parrilla: en perfil pulido redondo de acero en 3/16 de diametro. Respaldo y asiento: hule espuma laminado flexible con densidad de 22 kgs/m3 en el respaldo y 24 kgs/m3 en el asiento y alta resiliencia. Soldado con microalambre. Con regatones de polipropileno. Tapiz color a elegir.	\$ 1,450.00
UTMA - 51101	Mesa rectangular movil para alumnos, estructura metalica tubular redondo de 2X 1 calibre 18, terminado en pintura electrostatica, con cubierta en melamina termofusionada de 28mm con laminado plastico, cantos en PVC de 2mm medidas 1.20X.80X.90 altura, pintura electrostatica horneada. Incluye rodajas con freno.	\$ 3,712.00
UTMA - 51101	Mesa rectangular movil para alumnos, estructura metalica tubular redondo de 2X 1 calibre 18, terminado en pintura electrostatica, con cubierta en melamina termofusionada de 28mm con laminado plastico, cantos en PVC de 2mm medidas 1.20X.80X.90 altura, pintura electrostatica horneada. Incluye rodajas con freno.	\$ 3,712.00
UTMA - 51101	Mesa rectangular movil para alumnos, estructura metalica tubular redondo de 2X 1 calibre 18, terminado en pintura electrostatica, con cubierta en melamina termofusionada de 28mm con laminado plastico, cantos en PVC de 2mm medidas 1.20X.80X.90 altura, pintura electrostatica horneada. Incluye rodajas con freno.	\$ 3,712.00
UTMA - 51101	Mesa rectangular movil para alumnos, estructura metalica tubular redondo de 2X 1 calibre 18, terminado en pintura electrostatica, con cubierta en melamina termofusionada de 28mm con laminado plastico, cantos en PVC de 2mm medidas 1.20X.80X.90 altura, pintura electrostatica horneada. Incluye rodajas con freno.	\$ 3,712.00
UTMA - 51101	Pintarron giratorio movil 1.20X2.00 con pedestal de estructura tubular metalica, pintura electrostatica. Recubrimiento de melanina blanca de 12mm con laminado plastico de alta presion, mayor resistencia y duracion. Marco de aluminio anodizado natural en corte a 45 de una sola pieza, con 2 seguros para mayor estabilidad. Doble cara, giratorio. Cuenta con rodajas con freno para su facil traslado.	\$ 8,004.00
UTMA - 51101	Pintarron giratorio movil 1.20X2.00 con pedestal de estructura tubular metalica, pintura electrostatica. Recubrimiento de melanina blanca de 12mm con laminado plastico de alta presion, mayor resistencia y duracion. Marco de aluminio anodizado natural en corte a 45 de una sola pieza, con 2 seguros para mayor estabilidad. Doble cara, giratorio. Cuenta con rodajas con freno para su facil traslado.	\$ 8,004.00
UTMA - 51101	Pintarron giratorio movil 1.20X2.00 con pedestal de estructura tubular metalica, pintura electrostatica. Recubrimiento de melanina blanca de 12mm con laminado plastico de alta presion, mayor resistencia y duracion. Marco de aluminio anodizado natural en corte a 45 de una sola pieza, con 2 seguros para mayor estabilidad. Doble cara, giratorio. Cuenta con rodajas con freno para su facil traslado.	\$ 8,004.00
UTMA - 51101	Pizarron porcelanizado, superficie metalica porcelanizada horneada a 850, respaldo de 12 mm, de mayor resistencia, construccion robusta, perfil reforzado tipo tubular de 20mm 16mm. Reforzado con tirantes de metal galvanizado. Esquinas plasticas perforadas para su sujecion. Marco perimetral de aluminio y porta marcador a todo lo largo. Incluye taquetes y tornillos para su instalacion. Medidas 4.00X1.20. LOGO DE CORTESIA.	\$ 14,268.00
UTMA - 51101	Mesa rectangular movil para impresora 3D, equipo y computadora, y maestro, medidas: 1.20X.60X76 con rodajas. Estructura acero tubular redondo de 2X1 calibre 18, cubierta de melamina termofusionada de 28mm con laminado plastico y cantos en PVC de 2mm.	\$ 2,842.00



Ente Público: INSTITUTO DE INFRAESTRUCTURA FÍSICA EDUCATIVA DEL ESTADO DE AGUASCALIENTES		
UTMA - 51101	Mesa rectangular móvil para impresora 3D, equipo y computadora, y maestro, medidas: 1.20X.60X76 con rodajas. Estructura acero tubular redondo de 2X1 calibre 18, cubierta de melamina termofusionada de 28mm con laminado plástico y cantos en PVC de 2mm.	\$ 2,842.00
UTMA - 51101	Mesa rectangular móvil para impresora 3D, equipo y computadora, y maestro, medidas: 1.20X.60X76 con rodajas. Estructura acero tubular redondo de 2X1 calibre 18, cubierta de melamina termofusionada de 28mm con laminado plástico y cantos en PVC de 2mm.	\$ 2,842.00
UTMA - 51101	Mesa rectangular móvil para impresora 3D, equipo y computadora, y maestro, medidas: 1.20X.60X76 con rodajas. Estructura acero tubular redondo de 2X1 calibre 18, cubierta de melamina termofusionada de 28mm con laminado plástico y cantos en PVC de 2mm.	\$ 2,842.00
UTMA - 51101	Mesa rectangular móvil para impresora 3D, equipo y computadora, y maestro, medidas: 1.20X.60X76 con rodajas. Estructura acero tubular redondo de 2X1 calibre 18, cubierta de melamina termofusionada de 28mm con laminado plástico y cantos en PVC de 2mm.	\$ 2,842.00
UTMA - 51101	Mesa rectangular móvil para impresora 3D, equipo y computadora, y maestro, medidas: 1.20X.60X76 con rodajas. Estructura acero tubular redondo de 2X1 calibre 18, cubierta de melamina termofusionada de 28mm con laminado plástico y cantos en PVC de 2mm.	\$ 2,842.00
51101	SILLA BÁSICA DE OFICINA	\$ 950.62
51501	SILLA BÁSICA DE OFICINA	\$ 950.62
51501	NAS WD CLOUD	\$ 12,017.60
51501	TELEFONO CISCO	\$ 2,523.56
51501	DELL VOSTRO 3471	\$ 11,095.30
51501	DELL VOSTRO 3471	\$ 11,095.30
51501	DELL VOSTRO 3471	\$ 11,095.30
51501	DELL VOSTRO 3471	\$ 11,095.30
51501	DELL VOSTRO 3471	\$ 11,095.30
51501	DELL VOSTRO 3471	\$ 11,095.30
51501	DELL VOSTRO 3471	\$ 11,095.30
51501	DELL VOSTRO 3471	\$ 11,095.30
51501	DELL MONITOR E1916HV	\$ 1,665.38
51501	DELL MONITOR E1916HV	\$ 1,665.38
51501	DELL MONITOR E1916HV	\$ 1,665.38
51501	DELL MONITOR E1916HV	\$ 1,665.38
51501	DELL MONITOR E1916HV	\$ 1,665.38
51501	DELL MONITOR E1916HV	\$ 1,665.38
51501	DELL MONITOR E1916HV	\$ 1,665.38
51501	DELL MONITOR E1916HV	\$ 1,665.38
51501	DELL MONITOR E1916HV	\$ 1,665.38
51501	DELL DESKTOP VOSTRO 3470	\$ 19,685.94
51501	DELL DESKTOP VOSTRO 3470	\$ 19,685.94
51501	DELL NOTEBOOK INSPIRON 5584	\$ 19,482.39
51501	TABLETA LENOVO 10 PLUS	\$ 6,106.65
51501	CAÑON PROYECTOR CASIO	\$ 21,458.84
51501	CAÑON PROYECTOR CASIO	\$ 21,458.84
51501	CAMARA HIKVISION TIPO BALA	\$ 887.86
51501	CAMARA HIKVISION TIPO BALA	\$ 887.86
51501	VIDEO BALUM	\$ 83.44
51501	VIDEO BALUM	\$ 83.44
51501	ADAPTADOR DE ALIMENTACION	\$ 5.73
51501	ADAPTADOR DE ALIMENTACION	\$ 5.73
51501	DESTRUCTORA DE DOCUMENTOS	\$ 5,278.00
52101	Mezcladora analoga	\$ 6,284.99
52101	Amplificador de potencia	\$ 7,319.99
UTR - 5110100001	Escritorio y archivero ejecutivo fast	\$ 2,945.24
UTR - 5110100002	Escritorio y archivero ejecutivo fast	\$ 2,945.24
UTR - 5110100003	Escritorio y archivero ejecutivo fast	\$ 2,945.24
UTR - 5110100004	Escritorio y archivero ejecutivo fast	\$ 2,945.24
UTR - 5110100005	Escritorio y archivero ejecutivo fast	\$ 2,945.24
UTR - 5110100001	Escritorio y archivero ejecutivo fast	\$ 2,945.24
UTR - 5110100001	Escritorio y archivero ejecutivo fast	\$ 2,945.24
UTR - 5110100006	Escritorio y archivero ejecutivo fast	\$ 2,945.24
UTR - 5110100007	Escritorio y archivero ejecutivo fast	\$ 2,945.24
UTR - 5110100008	Escritorio y archivero ejecutivo fast	\$ 2,945.24
UTR - 5110100009	Escritorio y archivero ejecutivo fast	\$ 2,945.24
UTR - 5110100010	Escritorio y archivero ejecutivo fast	\$ 2,945.24
UTR - 5110100011	Escritorio y archivero ejecutivo fast	\$ 2,945.24
UTR - 5110100012	Escritorio y archivero ejecutivo fast	\$ 2,945.24
UTR - 5110100013	Escritorio y archivero ejecutivo fast	\$ 2,945.24
UTR - 5110100014	Escritorio y archivero ejecutivo fast	\$ 2,945.24
UTR - 5110100015	Escritorio y archivero ejecutivo fast	\$ 2,945.24
UTR - 5110100016	Escritorio y archivero ejecutivo fast	\$ 2,945.24
UTR - 5110100017	Escritorio y archivero ejecutivo fast	\$ 2,945.24
UTR - 5110100018	Escritorio y archivero ejecutivo fast	\$ 2,945.24
UTR - 5110100019	Escritorio y archivero ejecutivo fast	\$ 2,945.24
UTR - 5110100020	Escritorio y archivero ejecutivo fast	\$ 2,945.24
UTR - 5110100021	Escritorio y archivero ejecutivo fast	\$ 2,945.24
UTR - 5110100022	Escritorio y archivero ejecutivo fast	\$ 2,945.24
UTR - 5110100023	Escritorio y archivero ejecutivo fast	\$ 2,945.24
UTR - 5110100024	Escritorio y archivero ejecutivo fast	\$ 2,945.24
UTR - 5110100025	Escritorio y archivero ejecutivo fast	\$ 2,945.24
UTR - 5110100026	Escritorio y archivero ejecutivo fast	\$ 2,945.24
UTR - 5110100027	Escritorio y archivero ejecutivo fast	\$ 2,945.24
UTR - 5110100028	Escritorio y archivero ejecutivo fast	\$ 2,945.24
UTR - 5110100029	Silla secretarial sin brazos	\$ 1,131.00
UTR - 5110100030	Silla secretarial sin brazos	\$ 1,131.00
UTR - 5110100031	Silla secretarial sin brazos	\$ 1,131.00
UTR - 5110100032	Silla secretarial sin brazos	\$ 1,131.00
UTR - 5110100033	Silla secretarial sin brazos	\$ 1,131.00



Ente Público: INSTITUTO DE INFRAESTRUCTURA FISICA EDUCATIVA DEL ESTADO DE AGUASCALIENTES		
UTR - 5190200056	Pizarrón de corcho con marco de aluminio de 0.90 x 0.60 mts, marco aluminio, esquinas redondeadas con refuerzo de plástico, corcho natural.	\$ 482.56
UTR - 5190200057	Pizarrón de corcho con marco de aluminio de 0.90 x 0.60 mts, marco aluminio, esquinas redondeadas con refuerzo de plástico, corcho natural.	\$ 482.56
UTR - 5190200058	Pizarrón de corcho con marco de aluminio de 0.90 x 0.60 mts, marco aluminio, esquinas redondeadas con refuerzo de plástico, corcho natural.	\$ 482.56
UTR - 5190200059	Pizarrón de corcho con marco de aluminio de 0.90 x 0.60 mts, marco aluminio, esquinas redondeadas con refuerzo de plástico, corcho natural.	\$ 482.56
UTR - 5190200060	Pizarrón de corcho con marco de aluminio de 0.90 x 0.60 mts, marco aluminio, esquinas redondeadas con refuerzo de plástico, corcho natural.	\$ 482.56
UTR - 5110100119	Cojín, incluye relleno y funda	\$ 150.80
UTR - 5110100120	Cojín, incluye relleno y funda	\$ 150.80
UTR - 5110100121	Cojín, incluye relleno y funda	\$ 150.80
UTR - 5110100122	Cojín, incluye relleno y funda	\$ 150.80
UTR - 5110100123	Cojín, incluye relleno y funda	\$ 150.80
UTR - 5110100124	Cojín, incluye relleno y funda	\$ 150.80
UTR - 5110100125	Cojín, incluye relleno y funda	\$ 150.80
UTR - 5110100126	Cojín, incluye relleno y funda	\$ 150.80
UTR - 5110100127	Cojín, incluye relleno y funda	\$ 150.80
UTR - 5110100128	Cojín, incluye relleno y funda	\$ 150.80
UTR - 5110100129	Cojín, incluye relleno y funda	\$ 150.80
UTR - 5110100130	Cojín, incluye relleno y funda	\$ 150.80
UTR - 5110100131	Cojín, incluye relleno y funda	\$ 150.80
UTR - 5110100132	Cojín, incluye relleno y funda	\$ 150.80
UTR - 5110100133	Cojín, incluye relleno y funda	\$ 150.80
UTR - 5110100134	Cojín, incluye relleno y funda	\$ 150.80
UTR - 5110100135	Cojín, incluye relleno y funda	\$ 150.80
UTR - 5110100136	Cojín, incluye relleno y funda	\$ 150.80
UTR - 5110100137	Cojín, incluye relleno y funda	\$ 150.80
UTR - 5110100138	Cojín, incluye relleno y funda	\$ 150.80
UTR - 5110100139	Cojín, incluye relleno y funda	\$ 150.80
UTR - 5110100140	Cojín, incluye relleno y funda	\$ 150.80
UTR - 5110100141	Cojín, incluye relleno y funda	\$ 150.80
UTR - 5110100142	Cojín, incluye relleno y funda	\$ 150.80
UTR - 5110100143	Cojín, incluye relleno y funda	\$ 150.80
UTR - 5110100144	Cojín, incluye relleno y funda	\$ 150.80
UTR - 5110100145	Cojín, incluye relleno y funda	\$ 150.80
UTR - 5110100146	Cojín, incluye relleno y funda	\$ 150.80
UTR - 5110100147	Cojín, incluye relleno y funda	\$ 150.80
UTR - 5110100148	Cojín, incluye relleno y funda	\$ 150.80
UTR - 5110100149	Cojín, incluye relleno y funda	\$ 150.80
UTR - 5110100150	Cojín, incluye relleno y funda	\$ 150.80
UTR - 5110100151	Cojín, incluye relleno y funda	\$ 150.80
UTR - 5110100152	Cojín, incluye relleno y funda	\$ 150.80
UTR - 5110100153	Cojín, incluye relleno y funda	\$ 150.80
UTR - 5110100154	Cojín, incluye relleno y funda	\$ 150.80
UTR - 5110100155	Cojín, incluye relleno y funda	\$ 150.80
UTR - 5110100156	Cojín, incluye relleno y funda	\$ 150.80
UTR - 5110100157	Cojín, incluye relleno y funda	\$ 150.80
UTR - 5110100158	Cojín, incluye relleno y funda	\$ 150.80
UTR - 5110100159	Cojín, incluye relleno y funda	\$ 150.80
UTR - 5110100160	Cojín, incluye relleno y funda	\$ 150.80
UTR - 5110100161	Cojín, incluye relleno y funda	\$ 150.80
UTR - 5110100162	Cojín, incluye relleno y funda	\$ 150.80
UTR - 5110100163	Cojín, incluye relleno y funda	\$ 150.80
UTR - 5110100164	Cojín, incluye relleno y funda	\$ 150.80
UTR - 5110100165	Cojín, incluye relleno y funda	\$ 150.80
UTR - 5110100166	Cojín, incluye relleno y funda	\$ 150.80
UTR - 5110100167	Cojín, incluye relleno y funda	\$ 150.80
UTR - 5110100168	Cojín, incluye relleno y funda	\$ 150.80
UTR - 5110100169	Cojín, incluye relleno y funda	\$ 150.80
UTR - 5110100170	Cojín, incluye relleno y funda	\$ 150.80
UTR - 5110100171	Cojín, incluye relleno y funda	\$ 150.80
UTR - 5110100172	Cojín, incluye relleno y funda	\$ 150.80
UTR - 5110100173	Cojín, incluye relleno y funda	\$ 150.80
UTR - 5110100174	Cojín, incluye relleno y funda	\$ 150.80
UTR - 5110100175	Cojín, incluye relleno y funda	\$ 150.80
UTR - 5110100176	Cojín, incluye relleno y funda	\$ 150.80
UTR - 5110100177	Cojín, incluye relleno y funda	\$ 150.80
UTR - 5110100178	Cojín, incluye relleno y funda	\$ 150.80
UTR - 5110100179	Mesas separador tridimensional	\$ 1,705.20
UTR - 5110100180	Mesas separador tridimensional	\$ 1,705.20
UTR - 5110100181	Mesas separador tridimensional	\$ 1,705.20
UTR - 5110100182	Mesas separador tridimensional	\$ 1,705.20
UTR - 5110100183	Mesas separador tridimensional	\$ 1,705.20
UTR - 5110100184	Mesas separador tridimensional	\$ 1,705.20
UTR - 5110100185	Mesas separador tridimensional	\$ 1,705.20
UTR - 5110100186	Mesas separador tridimensional	\$ 1,705.20
UTR - 5110100187	Mesa lbiza para interior cuadrada	\$ 3,155.20
UTR - 5110100188	Mesa lbiza para interior cuadrada	\$ 3,155.20
UTR - 5110100189	Mesa lbiza para interior cuadrada	\$ 3,155.20
UTR - 5110100190	Mesa lbiza para interior cuadrada	\$ 3,155.20
UTR - 5110100191	Mesa lbiza para interior cuadrada	\$ 3,155.20



Ente Público:		INSTITUTO DE INFRAESTRUCTURA FISICA EDUCATIVA DEL ESTADO DE AGUASCALIENTES	
UTR - 5110100192	Sillas silueta individual	\$	1,046.32
UTR - 5110100193	Sillas silueta individual	\$	1,046.32
UTR - 5110100194	Sillas silueta individual	\$	1,046.32
UTR - 5110100195	Sillas silueta individual	\$	1,046.32
UTR - 5110100196	Sillas silueta individual	\$	1,046.32
UTR - 5110100197	Sillas silueta individual	\$	1,046.32
UTR - 5110100198	Sillas silueta individual	\$	1,046.32
UTR - 5110100199	Sillas silueta individual	\$	1,046.32
UTR - 5110100200	Sillas silueta individual	\$	1,046.32
UTR - 5110100201	Sillas silueta individual	\$	1,046.32
UTR - 5110100202	Sillas silueta individual	\$	1,046.32
UTR - 5110100203	Sillas silueta individual	\$	1,046.32
UTR - 5110100204	Sillas silueta individual	\$	1,046.32
UTR - 5110100205	Sillas silueta individual	\$	1,046.32
UTR - 5110100206	Sillas silueta individual	\$	1,046.32
UTR - 5110100207	Sillas silueta individual	\$	1,046.32
UTR - 5110100208	Sillas silueta individual	\$	1,046.32
UTR - 5110100209	Sillas silueta individual	\$	1,046.32
UTR - 5110100210	Sillas silueta individual	\$	1,046.32
UTR - 5110100211	Sillas silueta individual	\$	1,046.32
UTR - 5110100212	Cocina Integral	\$	105,590.91
UTR - 5190200061	Horno Tostador	\$	1,840.92
UTR - 5190200062	Prensa panini, color rojo con rejillas antiadherentes	\$	817.80
UTR - 5190200063	Licudadora roja con 3 programas automaticos, vaso de tritan con capacidad de 2 litros	\$	2,556.64
UTR - 5190200064	Extractor de jugos rojo, automatico, motor de 500 watts, dos velocidades un pulso, acero inoxidable	\$	484.86
UTR - 5190200065	Bateria de cocina roja	\$	1,472.04
UTR - 5190200066	Bateria de cocina roja	\$	1,472.04
UTR - 5190200067	Escurreidor de acero inoxidable para trastes, con 3 depositos para colocar cubiertos, color rojo	\$	510.40
UTR - 5190200068	Vajilla de porcelana	\$	715.72
UTR - 5190200069	Vajilla de porcelana	\$	715.72
UTR - 5190200070	Vajilla de porcelana	\$	715.72
UTR - 5190200071	Vajilla de porcelana	\$	715.72
UTR - 5190200072	Vajilla de porcelana	\$	715.72
UTR - 5190200073	Vajilla de porcelana	\$	715.72
UTR - 5190200074	Vajilla de porcelana	\$	715.72
UTR - 5190200075	Vajilla de porcelana	\$	715.72
UTR - 5190200076	Set de cubiertos rojos 20 pza, acero inoxidable	\$	609.00
UTR - 5190200077	Set de cubiertos rojos 20 pza, acero inoxidable	\$	609.00
UTR - 5190200078	Set de cubiertos rojos 20 pza, acero inoxidable	\$	609.00
UTR - 5190200079	Set de cubiertos rojos 20 pza, acero inoxidable	\$	609.00
UTR - 5190200080	Set de cubiertos rojos 20 pza, acero inoxidable	\$	609.00
UTR - 5190200081	Set de cubiertos rojos 20 pza, acero inoxidable	\$	609.00
UTR - 5110100213	Escritorio ejecutivo con cubierta de cristal	\$	24,095.52
UTR - 5110100214	Escritorio ejecutivo con cubierta de cristal	\$	24,095.52
	Sillón ejecutivo respaldo medio	\$	3,895.28
	Sillón ejecutivo respaldo medio	\$	3,895.28
UTR - 5110100215	Sillón de visitante	\$	2,998.60
UTR - 51101002116	Sillón de visitante	\$	2,998.60
UTR - 5110100217	Sillón de visitante	\$	2,998.60
UTR - 5110100218	Sillón de visitante	\$	2,998.60
UTR - 5110100219	Silla secretarial sin brazos estructura de 5 estrellas	\$	1,131.00
UTR - 5110100220	Silla secretarial sin brazos estructura de 5 estrellas	\$	1,131.00
UTR - 5110100221	Silla secretarial sin brazos estructura de 5 estrellas	\$	1,131.00
UTR - 5110100222	Silla secretarial sin brazos estructura de 5 estrellas	\$	1,131.00
UTR - 5110100223	Gabinete Colgante	\$	4,569.24
UTR - 5110100224	Gabinete Colgante	\$	4,569.24
UTR - 5110100225	Puff Mediano	\$	1,505.68
UTR - 5110100226	Puff Mediano	\$	1,505.68
UTR - 5110100227	Puff Mediano	\$	1,505.68
UTR - 5110100228	Puff Mediano	\$	1,505.68
	SUMAS	\$	30,251,433.22



CUENTA PUBLICA 2019
Relación de Cuentas Bancarias Productivas
Al 31 de diciembre 2019

ENTE PÚBLICO: Instituto de Infraestructura Física Educativa del Estado de Aguascalientes

FONDO PROGRAMA O CONVENIO	Datos de la Cuenta Bancaria	
	Institución Bancaria	Número de Cuenta
FONDO MINERO	BANORTE	440897556
ESCUELAS AL CIEN	BANORTE	405438800
EDUCACION BASICA FAM 2016	BANORTE	417974141
EDUCACION MEDIA SUPERIOR FAM 2016	BANORTE	417974150
FAM 2010	BANORTE	451008200
FAM 2012	BANORTE	451008228
FAM EDUCACION BASICA 2017	BANORTE	485209712
FAM EDUCACION MEDIA SUPERIOR 2017	BANORTE	485209721
FAM EDUCACION SUPERIOR 2017	BANORTE	485209730
FAM EDUCACION BASICA 2018	BANAMEX	7013 3445755
FAM EDUCACION MEDIA SUPERIOR 2018	BANAMEX	7013 3445747
FAM EDUCACION SUPERIOR 2018	BANORTE	300230316
REMANENTES FAM EDUCACION MEDIA SUPERIOR 2018	BANORTE	1000184004
REMANENTES FAM EDUCACION BASICA 2018	BANORTE	1000183995
REMANENTES FAM EDUCACION SUPERIOR 2018	BANORTE	300240338
FAM EDUCACIÓN BASICA 2019	HSBC	4062305024
FAM EDUCACIÓN SUPERIOR 2019	HSBC	4062305040
FAM EDUCACIÓN MEDIA SUPERIOR 2019	HSBC	4062305032
FAM EDUCACIÓN BASICA 2019	BANORTE	1054384973
FAM EDUCACIÓN MEDIA SUPERIOR 2019	BANORTE	1054384982
FAM EDUCACIÓN SUPERIOR 2019	BANORTE	1054384991
REMANENTES FAM EDUCACIÓN MEDIA SUPERIOR 2019	BANORTE	1054385019
REMANENTES FAM EDUCACIÓN BASICA 2019	BANORTE	1054385000
REMANENTES FAM EDUCACIÓN SUPERIOR 2019	BANORTE	1054385028
FAFEF	BANORTE	1054385046



IIFEA
INSTITUTO DE INFRAESTRUCTURA
FÍSICA EDUCATIVA DEL ESTADO
DE AGUASCALIENTES

Contigo al 100

Cuenta Pública 2019

Relación de Esquemas Bursátiles y de Coberturas Financieras

Al 31 de diciembre de 2019

(Pesos)

Ente Público: INSTITUTO DE INFRAESTRUCTURA FÍSICA EDUCATIVA DEL ESTADO DE AGUASCALIENTES

NO APLICA



IIFEA
INSTITUTO DE INFRAESTRUCTURA
FÍSICA EDUCATIVA DEL ESTADO
DE AGUASCALIENTES

Contigo al 100

Disciplina Financiera

INSTITUTO DE INFRAESTRUCTURA FÍSICA EDUCATIVA DEL ESTADO DE AGUASCALIENTES (a)

Estado de Situación Financiera Detallado - LDF
Al 31 de diciembre de 2018 y al 31 de Diciembre de 2019 (b)
(PESOS)

Concepto (c)	2019 (d)	31 de diciembre de 2018 (e)	Concepto (c)	2019 (d)	31 de diciembre de 2018 (e)
ACTIVO			PASIVO		
Activo Circulante			Pasivo Circulante		
a. Efectivo y Equivalentes (a=a1+a2+a3+a4+a5+a6+a7)	171,155,911	156,526,941	a. Cuentas por Pagar a Corto Plazo (a=a1+a2+a3+a4+a5+a6+a7+a8+a9)	14,890,396	10,031,896
a1) Efectivo	0	5,000	a1) Servicios Personales por Pagar a Corto Plazo	927,595	954,836
a2) Bancos/Tesorería	3,957,071	9,701,238	a2) Proveedores por Pagar a Corto Plazo	1,909,897	5,346,164
a3) Bancos/Dependencias y Otros	0	0	a3) Contratistas por Obras Públicas por Pagar a Corto Plazo	0	0
a4) Inversiones Temporales (Hasta 3 meses)	165,450,411	137,588,126	a4) Participaciones y Aportaciones por Pagar a Corto Plazo	0	0
a5) Fondos con Afectación Específica	0	0	a5) Transferencias Otorgadas por Pagar a Corto Plazo	0	3
a6) Depósitos de Fondos de Terceros en Garantía y/o Administración	1,748,428	9,232,577	a6) Intereses, Comisiones y Otros Gastos de la Deuda Pública por Pagar a Corto Plazo	0	0
a7) Otros Efectivos y Equivalentes	0	0	a7) Retenciones y Contribuciones por Pagar a Corto Plazo	2,226,247	3,688,919
b. Derechos a Recibir Efectivo o Equivalentes (b=b1+b2+b3+b4+b5+b6+b7)	986,756	7,503	a8) Devoluciones de la Ley de Ingresos por Pagar a Corto Plazo	900,225	0
b1) Inversiones Financieras de Corto Plazo	0	0	a9) Otras Cuentas por Pagar a Corto Plazo	8,926,433	41,974
b2) Cuentas por Cobrar a Corto Plazo	980,358	0	b. Documentos por Pagar a Corto Plazo (b=b1+b2+b3)	0	0
b3) Deudores Diversos por Cobrar a Corto Plazo	6,398	7,503	b1) Documentos Comerciales por Pagar a Corto Plazo	0	0
b4) Ingresos por Recuperar a Corto Plazo	0	0	b2) Documentos con Contratistas por Obras Públicas por Pagar a Corto Plazo	0	0
b5) Deudores por Anticipos de la Tesorería a Corto Plazo	0	0	b3) Otros Documentos por Pagar a Corto Plazo	0	0
b6) Préstamos Otorgados a Corto Plazo	0	0	c. Porción a Corto Plazo de la Deuda Pública (c=c1+c2)	0	0
b7) Otros Derechos a Recibir Efectivo o Equivalentes a Corto Plazo	0	0	c1) Porción a Corto Plazo de la Deuda Pública	0	0
c. Derechos a Recibir Bienes o Servicios (c=c1+c2+c3+c4+c5)	15,154,531	33,112,242	c2) Porción a Corto Plazo de Arrendamiento Financiero	0	0
c1) Anticipo a Proveedores por Adquisición de Bienes y Prestación de Servicios a Corto Plazo	10,185	2,065	d. Títulos y Valores a Corto Plazo	0	0
c2) Anticipo a Proveedores por Adquisición de Bienes Inmuebles y Muebles a Corto Plazo	0	0	e. Pasivos Diferidos a Corto Plazo (e=e1+e2+e3)	0	0
c3) Anticipo a Proveedores por Adquisición de Bienes Intangibles a Corto Plazo	0	0	e1) Ingresos Cobrados por Adelantado a Corto Plazo	0	0
c4) Anticipo a Contratistas por Obras Públicas a Corto Plazo	15,144,346	33,110,177	e2) Intereses Cobrados por Adelantado a Corto Plazo	0	0
c5) Otros Derechos a Recibir Bienes o Servicios a Corto Plazo	0	0	e3) Otros Pasivos Diferidos a Corto Plazo	0	0
d. Inventarios (d=d1+d2+d3+d4+d5)	0	0	f. Fondos y Bienes de Terceros en Garantía y/o Administración a Corto Plazo (f=f1+f2+f3+f4+f5+f6)	161,101,465	218,164,252
d1) Inventario de Mercancías para Venta	0	0	f1) Fondos en Garantía a Corto Plazo	0	0
d2) Inventario de Mercancías Terminadas	0	0	f2) Fondos en Administración a Corto Plazo	161,101,465	218,164,252
d3) Inventario de Mercancías en Proceso de Elaboración	0	0	f3) Fondos Contingentes a Corto Plazo	0	0
d4) Inventario de Materias Primas, Materiales y Suministros para Producción	0	0	f4) Fondos de Fideicomisos, Mandatos y Contratos Análogos a Corto Plazo	0	0
d5) Bienes en Tránsito	0	0	f5) Otros Fondos de Terceros en Garantía y/o Administración a Corto Plazo	0	0
e. Almacenes	0	0	f6) Valores y Bienes en Garantía a Corto Plazo	0	0
f. Estimación por Pérdida o Deterioro de Activos Circulantes (f=f1+f2)	0	0	g. Provisiones a Corto Plazo (g=q1+q2+q3)	0	0
f1) Estimaciones para Cuentas Incobrables por Derechos a Recibir Efectivo o Equivalentes	0	0	g1) Provisión para Demandas y Juicios a Corto Plazo	0	0
f2) Estimación por Deterioro de Inventarios	0	0	g2) Provisión para Contingencias a Corto Plazo	0	0
g. Otros Activos Circulantes (g=q1+q2+q3+q4)	160,881,805	210,451,617	g3) Otras Provisiones a Corto Plazo	0	0
g1) Valores en Garantía	0	0	h. Otros Pasivos a Corto Plazo (h=h1+h2+h3)	0	0
g2) Bienes en Garantía (excluye depósitos de fondos)	0	0	h1) Ingresos por Clasificar	0	0
g3) Bienes Derivados de Embargos, Decomisos, Aseguramientos y Dación en Pago	0	0	h2) Recaudación por Participar	0	0
g4) Adquisición con Fondos de Terceros	160,881,805	210,451,617	h3) Otros Pasivos Circulantes	0	0
IA. Total de Activos Circulantes (IA = a + b + c + d + e + f + g)	348,179,002	400,098,304	IIA. Total de Pasivos Circulantes (IIA = a + b + c + d + e + f + g + h)	175,991,861	228,196,149
Activo No Circulante			Pasivo No Circulante		
a. Inversiones Financieras a Largo Plazo	0	0	a. Cuentas por Pagar a Largo Plazo	0	0
b. Derechos a Recibir Efectivo o Equivalentes a Largo Plazo	0	0	b. Documentos por Pagar a Largo Plazo	0	0
c. Bienes Inmuebles, Infraestructura y Construcciones en Proceso	235,009,238	274,289,169	c. Deuda Pública a Largo Plazo	0	0
d. Bienes Muebles	30,251,433	18,029,705	d. Pasivos Diferidos a Largo Plazo	0	0
e. Activos Intangibles	627,096	309,473	e. Fondos y Bienes de Terceros en Garantía y/o Administración a Largo Plazo	0	0
f. Depreciación, Deterioro y Amortización Acumulada de Bienes	-2,644,557	-2,644,557	f. Provisiones a Largo Plazo	0	0
g. Activos Diferidos	0	0	IIIB. Total de Pasivos No Circulantes (IIIB = a + b + c + d + e + f)	0	0
h. Estimación por Pérdida o Deterioro de Activos no Circulantes	0	0	II. Total del Pasivo (II = IIA + IIIB)	175,991,861	228,196,149
i. Otros Activos no Circulantes	0	0	HACIENDA PÚBLICA/PATRIMONIO		
IB. Total de Activos No Circulantes (IB = a + b + c + d + e + f + g + h + i)	263,243,210	289,983,790	IIIA. Hacienda Pública/Patrimonio Contribuido (IIIA = a + b + c)	0	0
I. Total del Activo (I = IA + IB)	611,422,213	690,082,094	a. Aportaciones	0	0
			b. Donaciones de Capital	0	0
			c. Actualización de la Hacienda Pública/Patrimonio	0	0
			IIIB. Hacienda Pública/Patrimonio Generado (IIIB = a + b + c + d + e)	435,430,352	461,885,946
			a. Resultados del Ejercicio (Ahorro/ Desahorro)	196,410,726	228,563,286
			b. Resultados de Ejercicios Anteriores	461,885,946	233,322,659
			c. Revalúos	0	0
			d. Reservas	0	0
			e. Rectificaciones de Resultados de Ejercicios Anteriores	-222,866,320	0
			IIIC. Exceso o Insuficiencia en la Actualización de la Hacienda Pública/Patrimonio (IIIC=a+b)	0	0
			a. Resultado por Posición Monetaria	0	0
			b. Resultado por Tenencia de Activos no Monetarios	0	0
			III. Total Hacienda Pública/Patrimonio (III = IIIA + IIIB + IIIC)	435,430,352	461,885,946
			IV. Total del Pasivo y Hacienda Pública/Patrimonio (IV = II + III)	611,422,213	690,082,094

INSTITUTO DE INFRAESTRUCTURA FISICA EDUCATIVA DEL ESTADO DE AGUASCALIENTES (a)							
Informe Analítico de la Deuda Pública y Otros Pasivos - LDF							
Del 1 de Enero al 31 de Diciembre de 2019 (b)							
(PESOS)							
Denominación de la Deuda Pública y Otros Pasivos (c)	Saldo al 31 de diciembre de 2018 (d)	Disposiciones del Periodo (e)	Amortizaciones del Periodo (f)	Revaluaciones, Reclasificaciones y Otros Ajustes (g)	Saldo Final del Periodo h=d+e-f+g	Pago de Intereses del Periodo (i)	Pago de Comisiones y demás costos asociados durante el Periodo (j)
1. Deuda Pública (1=A+B)	0	0	0	0	0	0	0
A. Corto Plazo (A=a1+a2+a3)	0	0	0	0	0	0	0
a1) Instituciones de Crédito	0	0	0	0	0	0	0
a2) Títulos y Valores	0	0	0	0	0	0	0
a3) Arrendamientos Financieros	0	0	0	0	0	0	0
B. Largo Plazo (B=b1+b2+b3)	0	0	0	0	0	0	0
b1) Instituciones de Crédito	0	0	0	0	0	0	0
b2) Títulos y Valores	0	0	0	0	0	0	0
b3) Arrendamientos Financieros	0	0	0	0	0	0	0
2. Otros Pasivos	228,196,149				175,991,861		
3. Total de la Deuda Pública y Otros Pasivos	228,196,149	0	0	0	175,991,861	0	0
4. Deuda Contingente 1 (informativo)	0	0	0	0	0	0	0
A. Deuda Contingente 1					0		
B. Deuda Contingente 2					0		
C. Deuda Contingente XX					0		
5. Valor de Instrumentos Bono Cupón Cero 2 (Informativo)	0	0	0	0	0	0	0
A. Instrumento Bono Cupón Cero 1					0		
B. Instrumento Bono Cupón Cero 2					0		
C. Instrumento Bono Cupón Cero XX					0		

1. Se refiere a cualquier Financiamiento sin fuente o garantía de pago definida, que sea asumida de manera solidaria o subsidiaria por las Entidades Federativas con sus Municipios, organismos descentralizados y empresas de participación estatal mayoritaria y fideicomisos, locales o municipales, y por los Municipios con sus respectivos organismos descentralizados y empresas de participación municipal mayoritaria.

2. Se refiere al valor del Bono Cupón Cero que respalda el pago de los créditos asociados al mismo (Activo).

Obligaciones a Corto Plazo (k)	Monto Contratado (l)	Plazo Pactado (m)	Tasa de Interés (n)	Comisiones y Costos Relacionados (o)	Tasa Efectiva (p)
6. Obligaciones a Corto Plazo (Informativo)	0	0	0	0	0
A. Crédito 1					
B. Crédito 2					
C. Crédito XX					

INSTITUTO DE INFRAESTRUCTURA FÍSICA EDUCATIVA DEL ESTADO DE AGUASCALIENTES (a)

Informe Analítico de Obligaciones Diferentes de Financiamientos – LDF

Del 1 de Enero al 31 de Diciembre de 2019 (b)

(PESOS)

Denominación de las Obligaciones Diferentes de Financiamiento	Fecha del Contrato	Fecha de inicio de operación del proyecto	Fecha de vencimiento	Monto de la inversión pactado	Plazo pactado	Monto promedio mensual del pago de la contraprestación	Monto promedio mensual del pago de la contraprestación correspondiente al pago de inversión	Monto pagado de la inversión al XX de XXXX de 20XX	Monto pagado de la inversión actualizado al XX de XXXX de 20XX	Saldo pendiente por pagar de la inversión al XX de XXXX de 20XX
(c)	(d)	(e)	(f)	(g)	(h)	(i)	(j)	(k)	(l)	(m = g - l)
A. Asociaciones Público Privadas (APP's) (A=a+b+c+d)	0	0	0	0	0	0	0	0	0	0
a) APP 1										0
b) APP 2										0
c) APP 3										0
d) APP XX										0
B. Otros Instrumentos (B=a+b+c+d)	0	0	0	0	0	0	0	0	0	0
a) Otro Instrumento 1										0
b) Otro Instrumento 2										0
c) Otro Instrumento 3										0
d) Otro Instrumento XX										0
C. Total de Obligaciones Diferentes de Financiamiento (C=A+B)	0	0	0	0	0	0	0	0	0	0

INSTITUTO DE INFRAESTRUCTURA FISICA EDUCATIVA DEL ESTADO DE AGUASCALIENTES (a)

Balance Presupuestario - LDF

Del 1 de Enero al 31 de Diciembre de 2019 (b)

(PESOS)

Concepto (c)	Estimado/ Aprobado (d)	Devengado	Recaudado/ Pagado
A. Ingresos Totales (A = A1+A2+A3)	274,746,000	283,173,612	282,193,254
A1. Ingresos de Libre Disposición	29,997,000	48,743,100	48,591,024
A2. Transferencias Federales Etiquetadas	244,749,000	234,430,512	233,602,231
A3. Financiamiento Neto	0	0	0
B. Egresos Presupuestarios¹ (B = B1+B2)	274,746,000	247,795,672	245,797,427
B1. Gasto No Etiquetado (sin incluir Amortización de la Deuda Pública)	29,997,000	31,739,405	30,107,986
B2. Gasto Etiquetado (sin incluir Amortización de la Deuda Pública)	244,749,000	216,056,266	215,689,441
C. Remanentes del Ejercicio Anterior (C = C1 + C2)		74,194,313	74,194,313
C1. Remanentes de Ingresos de Libre Disposición aplicados en el periodo		539,379	539,379
C2. Remanentes de Transferencias Federales Etiquetadas aplicados en el periodo		73,654,934	73,654,934
I. Balance Presupuestario (I = A - B + C)	0	109,572,253	110,590,141
II. Balance Presupuestario sin Financiamiento Neto (II = I - A3)	0	109,572,253	110,590,141
III. Balance Presupuestario sin Financiamiento Neto y sin Remanentes del Ejercicio Anterior (III= II - C)	0	35,377,940	36,395,828

Concepto	Aprobado	Devengado	Pagado
E. Intereses, Comisiones y Gastos de la Deuda (E = E1+E2)	0	0	0
E1. Intereses, Comisiones y Gastos de la Deuda con Gasto No Etiquetado			
E2. Intereses, Comisiones y Gastos de la Deuda con Gasto Etiquetado			
IV. Balance Primario (IV = III - E)	0	35,377,940	36,395,828

Concepto	Estimado/ Aprobado	Devengado	Recaudado/ Pagado
F. Financiamiento (F = F1 + F2)	0	0	0
F1. Financiamiento con Fuente de Pago de Ingresos de Libre Disposición			
F2. Financiamiento con Fuente de Pago de Transferencias Federales Etiquetadas			
G. Amortización de la Deuda (G = G1 + G2)	0	0	0
G1. Amortización de la Deuda Pública con Gasto No Etiquetado			
G2. Amortización de la Deuda Pública con Gasto Etiquetado			
A3. Financiamiento Neto (A3 = F - G)	0	0	0

Concepto	Estimado/ Aprobado	Devengado	Recaudado/ Pagado
A1. Ingresos de Libre Disposición	29,997,000	48,743,100	48,591,024
A3.1 Financiamiento Neto con Fuente de Pago de Ingresos de Libre Disposición (A3.1 = F1 - G1)	0	0	0
F1. Financiamiento con Fuente de Pago de Ingresos de Libre Disposición	0	0	0
G1. Amortización de la Deuda Pública con Gasto No Etiquetado	0	0	0
B1. Gasto No Etiquetado (sin incluir Amortización de la Deuda Pública)	29,997,000	31,739,405	30,107,986
C1. Remanentes de Ingresos de Libre Disposición aplicados en el periodo		539,379	539,379
V. Balance Presupuestario de Recursos Disponibles (V = A1 + A3.1 - B1 + C1)	0	17,543,073	19,022,417
VI. Balance Presupuestario de Recursos Disponibles sin Financiamiento Neto (VI = V - A3.1)	0	17,543,073	19,022,417

Concepto	Estimado/ Aprobado	Devengado	Recaudado/ Pagado
A2. Transferencias Federales Etiquetadas	244,749,000	234,430,512	233,602,231
A3.2 Financiamiento Neto con Fuente de Pago de Transferencias Federales Etiquetadas (A3.2 = F2 - G2)	0	0	0
F2. Financiamiento con Fuente de Pago de Transferencias Federales Etiquetadas	0	0	0
G2. Amortización de la Deuda Pública con Gasto Etiquetado	0	0	0
B2. Gasto Etiquetado (sin incluir Amortización de la Deuda Pública)	244,749,000	216,056,266	215,689,441
C2. Remanentes de Transferencias Federales Etiquetadas aplicados en el periodo		73,654,934	73,654,934
VII. Balance Presupuestario de Recursos Etiquetados (VII = A2 + A3.2 - B2 + C2)	0	92,029,180	91,567,724
VIII. Balance Presupuestario de Recursos Etiquetados sin Financiamiento Neto (VIII = VII - A3.2)	0	92,029,180	91,567,724

INSTITUTO DE INFRAESTRUCTURA FISICA EDUCATIVA DEL ESTADO DE AGUASCALIENTES (a)

Estado Analítico de Ingresos Detallado - LDF

Del 1 de Enero al 31 de Diciembre de 2019 (b)

(PESOS)

Concepto (c)	Ingreso					Diferencia (e)
	Estimado (d)	Ampliaciones/ (Reducciones)	Modificado	Devengado	Recaudado	
Ingresos de Libre Disposición						
A. Impuestos			0			0
B. Cuotas y Aportaciones de Seguridad Social			0			0
C. Contribuciones de Mejoras			0			0
D. Derechos			0			0
E. Productos			0			0
F. Aprovechamientos			0			0
G. Ingresos por Ventas de Bienes y Prestación Servicio	600,000	1,961,664	2,561,664	1,229,100	1,229,100	629,100
H. Participaciones (H=h1+h2+h3+h4+h5+h6+h7+h8+h9+h10+h11)	0	0	0	0	0	0
h1) Fondo General de Participaciones			0			0
h2) Fondo de Fomento Municipal			0			0
h3) Fondo de Fiscalización y Recaudación			0			0
h4) Fondo de Compensación			0			0
h5) Fondo de Extracción de Hidrocarburos			0			0
h6) Impuesto Especial Sobre Producción y Servicios			0			0
h7) 0.136% de la Recaudación Federal Participable			0			0
h8) 3.17% Sobre Extracción de Petróleo			0			0
h9) Gasolinas y Diésel			0			0
h10) Fondo del Impuesto Sobre la Renta			0			0
h11) Fondo de Estabilización de los Ingresos de las Entidades Federativas			0			0
I. Incentivos Derivados de la Colaboración Fiscal (I=i1+i2+i3+i4+i5)	0	0	0	0	0	0
i1) Tenencia o Uso de Vehículos			0			0
i2) Fondo de Compensación ISAN			0			0
i3) Impuesto Sobre Automóviles Nuevos			0			0
i4) Fondo de Compensación de Repecos-Intermedios			0			0
i5) Otros Incentivos Económicos			0			0
J. Transferencias y Asignaciones			0			0
K. Convenios	0	3,465,000	3,465,000	3,117,000	2,964,924	2,964,924
k1) Otros Convenios y Subsidios	0	3,465,000	3,465,000	3,117,000	2,964,924	2,964,924
L. Otros Ingresos de Libre Disposición (L=l1+l2)	29,397,000	15,000,000	44,397,000	44,397,000	44,397,000	15,000,000
l1) Participaciones en Ingresos Locales			0			0
l2) Otros Ingresos de Libre Disposición	29,397,000	15,000,000	44,397,000	44,397,000	44,397,000	15,000,000
I. Total de Ingresos de Libre Disposición (I=A+B+C+D+E+F+G+H+I+J+K+L)	29,997,000	20,426,664	50,423,664	48,743,100	48,591,024	18,594,024
Ingresos Excedentes de Ingresos de Libre Disposición						
Transferencias Federales Etiquetadas						
A. Aportaciones (A=a1+a2+a3+a4+a5+a6+a7+a8)	244,749,000	148,096,194	392,845,194	234,430,512	233,602,231	-11,146,769
a1) Fondo de Aportaciones para la Nómina Educativa y Gasto Operativo			0			0
a2) Fondo de Aportaciones para los Servicios de Salud			0			0
a3) Fondo de Aportaciones para la Infraestructura Social			0			0
a4) Fondo de Aportaciones para el Fortalecimiento de los Municipios y de las Demarcaciones Territoriales del Distrito Federal			0			0
a5) Fondo de Aportaciones Múltiples	244,749,000	148,096,194	392,845,194	234,430,512	233,602,231	-11,146,769
a6) Fondo de Aportaciones para la Educación Tecnológica y de Adultos			0			0
a7) Fondo de Aportaciones para la Seguridad Pública de los Estados y del Distrito Federal			0			0
a8) Fondo de Aportaciones para el Fortalecimiento de las Entidades Federativas			0			0
B. Convenios (B=b1+b2+b3+b4)	0	0	0	0	0	0
b1) Convenios de Protección Social en Salud			0			0
b2) Convenios de Descentralización			0			0
b3) Convenios de Reasignación			0			0
b4) Otros Convenios y Subsidios			0			0
C. Fondos Distintos de Aportaciones (C=c1+c2)	0	0	0	0	0	0
c1) Fondo para Entidades Federativas y Municipios Productores de Hidrocarburos			0			0
c2) Fondo Minero			0			0
D. Transferencias, Asignaciones, Subsidios y Subvenciones, y Pensiones y Jubilaciones			0			0

INSTITUTO DE INFRAESTRUCTURA FISICA EDUCATIVA DEL ESTADO DE AGUASCALIENTES (a)
Estado Analítico de Ingresos Detallado - LDF
Del 1 de Enero al 31 de Diciembre de 2019 (b)
(PESOS)

Concepto (c)	Ingreso				Diferencia (e)	
	Estimado (d)	Ampliaciones/ (Reducciones)	Modificado	Devengado		Recaudado
E. Otras Transferencias Federales Etiquetadas			0			0
II. Total de Transferencias Federales Etiquetadas (II = A + B + C + D + E)	244,749,000	148,096,194	392,845,194	234,430,512	233,602,231	-11,146,769
III. Ingresos Derivados de Financiamientos (III = A)	0	0	0	0	0	0
A. Ingresos Derivados de Financiamientos			0			0
IV. Total de Ingresos (IV = I + II + III)	274,746,000	168,522,858	443,268,858	283,173,612	282,193,254	7,447,254
Datos Informativos						
1. Ingresos Derivados de Financiamientos con Fuente de Pago de Ingresos de Libre Disposición			0			0
2. Ingresos Derivados de Financiamientos con Fuente de Pago de Transferencias Federales Etiquetadas			0			0
3. Ingresos Derivados de Financiamientos (3 = 1 + 2)	0	0	0	0	0	0

INSTITUTO DE INFRAESTRUCTURA FÍSICA EDUCATIVA DEL ESTADO DE AGUASCALIENTES (a)
Estado Analítico del Ejercicio del Presupuesto de Egresos Detallado - LDF
Clasificación por Objeto del Gasto (Capítulo y Concepto)
Del 1 de Enero al 31 de Diciembre de 2019 (b)
(PESOS)

Concepto (c)	Egresos					Subejercicio (e)
	Aprobado (d)	Ampliaciones/ (Reducciones)	Modificado	Devengado	Pagado	
I. Gasto No Etiquetado (I=A+B+C+D+E+F+G+H+I)	29,997,000	17,846,664	47,843,664	31,739,405	30,107,986	16,104,259
A. Servicios Personales (A=a1+a2+a3+a4+a5+a6+a7)	25,355,847	899,945	26,255,791	25,613,155	25,427,522	642,636
a1) Remuneraciones al Personal de Carácter Permanente	7,197,744	-68,002	7,129,742	7,129,742	7,129,742	0
a2) Remuneraciones al Personal de Carácter Transitorio	7,360,000	1,352,009	8,712,009	8,248,537	8,248,537	463,472
a3) Remuneraciones Adicionales y Especiales	6,951,407	-363,465	6,587,942	6,426,953	6,426,953	160,989
a4) Seguridad Social	3,341,544	-123,912	3,217,632	3,214,643	3,037,483	2,989
a5) Otras Prestaciones Sociales y Económicas	505,152	103,315	608,467	593,281	584,808	15,187
a6) Previsiones			0			0
a7) Pago de Estímulos a Servidores Públicos			0			0
B. Materiales y Suministros (B=b1+b2+b3+b4+b5+b6+b7+b8+b9)	837,300	273,220	1,110,520	954,947	754,119	155,573
b1) Materiales de Administración, Emisión de Documentos y Artículos Oficiales	276,000	71,745	347,745	347,745	202,076	0
b2) Alimentos y Utensilios	18,000	28,961	46,961	46,961	46,961	0
b3) Materias Primas y Materiales de Producción y Comercialización			0			0
b4) Materiales y Artículos de Construcción y de Reparación	0	17,523	17,523	17,523	17,523	0
b5) Productos Químicos, Farmacéuticos y de Laboratorio	0	1,227	1,227	1,227	1,227	0
b6) Combustibles, Lubricantes y Aditivos	360,000	312,610	672,610	517,037	461,877	155,573
b7) Vestuario, Blancos, Prendas de Protección y Artículos Deportivos	123,300	-121,642	1,658	1,658	1,658	0
b8) Materiales y Suministros Para Seguridad	0	1,265	1,265	1,265	1,265	0
b9) Herramientas, Refacciones y Accesorios Menores	60,000	-38,468	21,532	21,532	21,532	0
C. Servicios Generales (C=c1+c2+c3+c4+c5+c6+c7+c8+c9)	3,803,853	1,135,580	4,939,434	4,187,014	3,374,533	752,420
c1) Servicios Básicos	276,000	49,441	325,441	325,170	304,935	271
c2) Servicios de Arrendamiento	1,560,000	33,288	1,593,288	1,593,288	1,460,914	0
c3) Servicios Profesionales, Científicos, Técnicos y Otros Servicios	426,000	1,452,900	1,878,900	1,155,722	596,416	723,178
c4) Servicios Financieros, Bancarios y Comerciales	38,385	44,292	82,677	82,677	82,677	0
c5) Servicios de Instalación, Reparación, Mantenimiento y Conservación	24,000	350,201	374,201	374,201	337,684	0
c6) Servicios de Comunicación Social y Publicidad	589,993	-562,600	27,393	24,798	24,798	2,595
c7) Servicios de Traslado y Viáticos	24,000	114,057	138,057	138,057	138,057	0
c8) Servicios Oficiales	10,007	33,381	43,388	43,388	27,193	0
c9) Otros Servicios Generales	855,468	-379,380	476,088	449,712	401,860	26,376
D. Transferencias, Asignaciones, Subsidios y Otras Ayudas (D=d1+d2+d3+d4+d5+d6+d7+d8+d9)	0	0	0	0	0	0
d1) Transferencias Internas y Asignaciones al Sector Público			0			0
d2) Transferencias al Resto del Sector Público			0			0
d3) Subsidios y Subvenciones			0			0
d4) Ayudas Sociales			0			0
d5) Pensiones y Jubilaciones			0			0
d6) Transferencias a Fideicomisos, Mandatos y Otros Análogos			0			0
d7) Transferencias a la Seguridad Social			0			0
d8) Donativos			0			0
d9) Transferencias al Exterior			0			0
E. Bienes Muebles, Inmuebles e Intangibles (E=e1+e2+e3+e4+e5+e6+e7+e8+e9)	0	537,919	537,919	535,537	103,059	2,383
e1) Mobiliario y Equipo de Administración	0	220,296	220,296	217,913	43,808	2,383
e2) Mobiliario y Equipo Educativo y Recreativo			0			0
e3) Equipo e Instrumental Médico y de Laboratorio			0			0
e4) Vehículos y Equipo de Transporte			0			0
e5) Equipo de Defensa y Seguridad			0			0
e6) Maquinaria, Otros Equipos y Herramientas			0			0
e7) Activos Biológicos			0			0
e8) Bienes Inmuebles			0			0
e9) Activos Intangibles	0	317,623	317,623	317,623	59,251	0
F. Inversión Pública (F=f1+f2+f3)	0	15,000,000	15,000,000	448,753	448,753	14,551,247
f1) Obra Pública en Bienes de Dominio Público	0	15,000,000	15,000,000	448,753	448,753	14,551,247
f2) Obra Pública en Bienes Propios			0			0
f3) Proyectos Productivos y Acciones de Fomento			0			0
G. Inversiones Financieras y Otras Provisiones (G=g1+g2+g3+g4+g5+g6+g7)	0	0	0	0	0	0
g1) Inversiones Para el Fomento de Actividades Productivas			0			0
g2) Acciones y Participaciones de Capital			0			0
g3) Compra de Títulos y Valores			0			0
g4) Concesión de Préstamos			0			0
g5) Inversiones en Fideicomisos, Mandatos y Otros Análogos			0			0
Fideicomiso de Desastres Naturales (Informativo)			0			0
g6) Otras Inversiones Financieras			0			0
g7) Provisiones para Contingencias y Otras Erogaciones Especiales			0			0
H. Participaciones y Aportaciones (H=h1+h2+h3)	0	0	0	0	0	0
h1) Participaciones			0			0
h2) Aportaciones			0			0
h3) Convenios			0			0
I. Deuda Pública (I=i1+i2+i3+i4+i5+i6+i7)	0	0	0	0	0	0
i1) Amortización de la Deuda Pública			0			0
i2) Intereses de la Deuda Pública			0			0
i3) Comisiones de la Deuda Pública			0			0
i4) Gastos de la Deuda Pública			0			0
i5) Costo por Coberturas			0			0
i6) Apoyos Financieros			0			0
i7) Adeudos de Ejercicios Fiscales Anteriores (ADEFAS)			0			0

INSTITUTO DE INFRAESTRUCTURA FISICA EDUCATIVA DEL ESTADO DE AGUASCALIENTES (a)
Estado Analítico del Ejercicio del Presupuesto de Egresos Detallado - LDF
Clasificación por Objeto de Gasto (Capítulo y Concepto)
Del 1 de Enero al 31 de Diciembre de 2019 (b)
(PESOS)

Concepto (c)	Egresos					Subejercicio (e)
	Aprobado (d)	Ampliaciones/ (Reducciones)	Modificado	Devengado	Pagado	
II. Gasto Etiquetado (II=A+B+C+D+E+F+G+H+I)	244,749,000	150,676,194	395,425,194	216,056,266	215,689,441	179,368,928
A. Servicios Personales (A=a1+a2+a3+a4+a5+a6+a7)	0	0	0	0	0	0
a1) Remuneraciones al Personal de Carácter Permanente			0			0
a2) Remuneraciones al Personal de Carácter Transitorio			0			0
a3) Remuneraciones Adicionales y Especiales			0			0
a4) Seguridad Social			0			0
a5) Otras Prestaciones Sociales y Económicas			0			0
a6) Previsiones			0			0
a7) Pago de Estímulos a Servidores Públicos			0			0
B. Materiales y Suministros (B=b1+b2+b3+b4+b5+b6+b7+b8+b9)	0	0	0	0	0	0
b1) Materiales de Administración, Emisión de Documentos y Artículos Oficiales			0			0
b2) Alimentos y Utensilios			0			0
b3) Materias Primas y Materiales de Producción y Comercialización			0			0
b4) Materiales y Artículos de Construcción y de Reparación			0			0
b5) Productos Químicos, Farmacéuticos y de Laboratorio			0			0
b6) Combustibles, Lubricantes y Aditivos			0			0
b7) Vestuario, Blancos, Prendas de Protección y Artículos Deportivos			0			0
b8) Materiales y Suministros Para Seguridad			0			0
b9) Herramientas, Refacciones y Accesorios Menores			0			0
C. Servicios Generales (C=c1+c2+c3+c4+c5+c6+c7+c8+c9)	0	2,580,000	2,580,000	2,577,927	2,211,657	2,073
c1) Servicios Básicos			0			0
c2) Servicios de Arrendamiento			0			0
c3) Servicios Profesionales, Científicos, Técnicos y Otros Servicios	0	2,580,000	2,580,000	2,577,927	2,211,657	2,073
c4) Servicios Financieros, Bancarios y Comerciales			0			0
c5) Servicios de Instalación, Reparación, Mantenimiento y Conservación			0			0
c6) Servicios de Comunicación Social y Publicidad			0			0
c7) Servicios de Traslado y Viáticos			0			0
c8) Servicios Oficiales			0			0
c9) Otros Servicios Generales			0			0
D. Transferencias, Asignaciones, Subsidios y Otras Ayudas (D=d1+d2+d3+d4+d5+d6+d7+d8+d9)	0	20,790,047	20,790,047	20,790,047	20,790,047	0
d1) Transferencias Internas y Asignaciones al Sector Público	0	20,790,047	20,790,047	20,790,047	20,790,047	0
d2) Transferencias al Resto del Sector Público	0	0	0	0	0	0
d3) Subsidios y Subvenciones			0			0
d4) Ayudas Sociales			0			0
d5) Pensiones y Jubilaciones			0			0
d6) Transferencias a Fideicomisos, Mandatos y Otros Análogos			0			0
d7) Transferencias a la Seguridad Social			0			0
d8) Donativos			0			0
d9) Transferencias al Exterior			0			0
E. Bienes Muebles, Inmuebles e Intangibles (E=e1+e2+e3+e4+e5+e6+e7+e8+e9)	0	28,488,495	28,488,495	14,383,461	14,382,906	14,105,033
e1) Mobiliario y Equipo de Administración	0	21,239,338	21,239,338	13,896,529	13,896,156	7,342,809
e2) Mobiliario y Equipo Educativo y Recreativo	0	719,412	719,412	473,327	473,144	246,085
e3) Equipo e Instrumental Médico y de Laboratorio	0	5,667,568	5,667,568	0	0	5,667,568
e4) Vehículos y Equipo de Transporte	0	40,782	40,782	0	0	40,782
e5) Equipo de Defensa y Seguridad			0			0
e6) Maquinaria, Otros Equipos y Herramientas	0	233,355	233,355	13,605	13,605	219,750
e7) Activos Biológicos			0			0
e8) Bienes Inmuebles			0			0
e9) Activos Intangibles	0	588,039	588,039	0	0	588,039
F. Inversión Pública (F=f1+f2+f3)	244,749,000	98,817,652	343,566,652	178,304,831	178,304,831	165,261,821
f1) Obra Pública en Bienes de Dominio Público	244,749,000	98,817,652	343,566,652	178,304,831	178,304,831	165,261,821
f2) Obra Pública en Bienes Propios	0	0	0	0	0	0
f3) Proyectos Productivos y Acciones de Fomento	0	0	0	0	0	0
G. Inversiones Financieras y Otras Provisiones (G=g1+g2+g3+g4+g5+g6+g7)	0	0	0	0	0	0
g1) Inversiones Para el Fomento de Actividades Productivas			0			0
g2) Acciones y Participaciones de Capital			0			0
g3) Compra de Títulos y Valores			0			0
g4) Concesión de Préstamos			0			0
g5) Inversiones en Fideicomisos, Mandatos y Otros Análogos			0			0
Fideicomiso de Desastres Naturales (Informativo)			0			0
g6) Otras Inversiones Financieras			0			0
g7) Provisiones para Contingencias y Otras Erogaciones Especiales			0			0
H. Participaciones y Aportaciones (H=h1+h2+h3)	0	0	0	0	0	0
h1) Participaciones			0			0
h2) Aportaciones			0			0
h3) Convenios			0			0
I. Deuda Pública (I=i1+i2+i3+i4+i5+i6+i7)	0	0	0	0	0	0
i1) Amortización de la Deuda Pública			0			0
i2) Intereses de la Deuda Pública			0			0
i3) Comisiones de la Deuda Pública			0			0
i4) Gastos de la Deuda Pública			0			0
i5) Costo por Coberturas			0			0
i6) Apoyos Financieros			0			0
i7) Adeudos de Ejercicios Fiscales Anteriores (ADEFAS)			0			0
III. Total de Egresos (III = I + II)	274,746,000	168,522,858	443,268,858	247,795,672	245,797,427	195,473,187

INSTITUTO DE INFRAESTRUCTURA FISICA EDUCATIVA DEL ESTADO DE AGUASCALIENTES (a)
Estado Analítico del Ejercicio del Presupuesto de Egresos Detallado - LDF
Clasificación Administrativa
Del 1 de Enero al 31 de Diciembre de 2019 (b)
(PESOS)

Concepto (c)	Egresos					Subejercicio (e)
	Aprobado (d)	Ampliaciones/ (Reducciones)	Modificado	Devengado	Pagado	
I. Gasto No Etiquetado (I=A+B+C+D+E+F+G+H)	29,997,000	17,846,664	47,843,664	31,739,405	30,107,986	16,104,259
DIRECCION GENERAL	2,937,888	-75,904	2,861,984	2,861,984	2,831,383	0
COORDINACION GENERAL TECNICA	965,412	127,122	1,092,534	1,092,534	1,069,769	0
DIRECCION DE CONSTRUCCION	4,104,132	15,635,278	19,739,410	4,840,162	4,224,146	14,899,247
DIRECCION DE COSTOS Y LICITACION	4,126,715	-104,466	4,022,248	3,943,923	3,893,727	78,325
DIRECCION DE ADMINISTRACION Y FINANZAS	16,954,201	2,149,344	19,103,545	17,978,107	17,078,857	1,125,438
DIRECCION JURIDICA	908,652	115,292	1,023,944	1,022,695	1,010,105	1,248
						0
						0
II. Gasto Etiquetado (II=A+B+C+D+E+F+G+H)	244,749,000	150,676,194	395,425,194	216,056,266	215,689,441	179,368,928
DIRECCION GENERAL	0	83,731	83,731	83,731	83,731	0
DIRECCION DE CONSTRUCCION	244,749,000	101,313,921	346,062,921	180,799,027	180,432,757	165,263,894
DIRECCION DE ADMINISTRACION Y FINANZAS	0	49,278,542	49,278,542	35,173,508	35,172,953	14,105,033
						0
						0
						0
						0
						0
III. T total de Egresos (III = I + II)	274,746,000	168,522,858	443,268,858	247,795,672	245,797,427	195,473,187

INSTITUTO DE INFRAESTRUCTURA FISICA EDUCATIVA DEL ESTADO DE AGUASCALIENTES (a)
Estado Analítico del Ejercicio del Presupuesto de Egresos Detallado - LDF
Clasificación Funcional (Finalidad y Función)
Del 1 de Enero al 31 de Diciembre de 2019 (b)
(PESOS)

Concepto (c)	Egresos					Subejercicio (e)
	Aprobado (d)	Ampliaciones/ (Reducciones)	Modificado	Devengado	Pagado	
I. Gasto No Etiquetado (I=A+B+C+D)	29,997,000	17,846,664	47,843,664	31,739,405	30,107,986	16,104,259
A. Gobierno (A=a1+a2+a3+a4+a5+a6+a7+a8)	0	0	0	0	0	0
a1) Legislación	0	0	0	0	0	0
a2) Justicia	0	0	0	0	0	0
a3) Coordinación de la Política de Gobierno	0	0	0	0	0	0
a4) Relaciones Exteriores	0	0	0	0	0	0
a5) Asuntos Financieros y Hacendarios	0	0	0	0	0	0
a6) Seguridad Nacional	0	0	0	0	0	0
a7) Asuntos de Orden Público y de Seguridad Interior	0	0	0	0	0	0
a8) Otros Servicios Generales	0	0	0	0	0	0
B. Desarrollo Social (B=b1+b2+b3+b4+b5+b6+b7)	29,997,000	17,846,664	47,843,664	31,739,405	30,107,986	16,104,259
b1) Protección Ambiental	0	0	0	0	0	0
b2) Vivienda y Servicios a la Comunidad	0	0	0	0	0	0
b3) Salud	0	0	0	0	0	0
b4) Recreación, Cultura y Otras Manifestaciones Sociales	0	0	0	0	0	0
b5) Educación	29,997,000	17,846,664	47,843,664	31,739,405	30,107,986	16,104,259
b6) Protección Social	0	0	0	0	0	0
b7) Otros Asuntos Sociales	0	0	0	0	0	0
C. Desarrollo Económico (C=c1+c2+c3+c4+c5+c6+c7+c8+c9)	0	0	0	0	0	0
c1) Asuntos Económicos, Comerciales y Laborales en General	0	0	0	0	0	0
c2) Agropecuaria, Silvicultura, Pesca y Caza	0	0	0	0	0	0
c3) Combustibles y Energía	0	0	0	0	0	0
c4) Minería, Manufacturas y Construcción	0	0	0	0	0	0
c5) Transporte	0	0	0	0	0	0
c6) Comunicaciones	0	0	0	0	0	0
c7) Turismo	0	0	0	0	0	0
c8) Ciencia, Tecnología e Innovación	0	0	0	0	0	0
c9) Otras Industrias y Otros Asuntos Económicos	0	0	0	0	0	0
D. Otras No Clasificadas en Funciones Anteriores (D=d1+d2+d3+d4)	0	0	0	0	0	0
d1) Transacciones de la Deuda Publica / Costo Financiero de la Deuda	0	0	0	0	0	0
d2) Transferencias, Participaciones y Aportaciones Entre Diferentes Niveles y Ordenes de Gobierno	0	0	0	0	0	0
d3) Saneamiento del Sistema Financiero	0	0	0	0	0	0
d4) Adeudos de Ejercicios Fiscales Anteriores	0	0	0	0	0	0
II. Gasto Etiquetado (II=A+B+C+D)	244,749,000	150,676,194	395,425,194	216,056,266	215,689,441	179,368,928
A. Gobierno (A=a1+a2+a3+a4+a5+a6+a7+a8)	0	0	0	0	0	0
a1) Legislación	0	0	0	0	0	0
a2) Justicia	0	0	0	0	0	0
a3) Coordinación de la Política de Gobierno	0	0	0	0	0	0
a4) Relaciones Exteriores	0	0	0	0	0	0
a5) Asuntos Financieros y Hacendarios	0	0	0	0	0	0
a6) Seguridad Nacional	0	0	0	0	0	0
a7) Asuntos de Orden Público y de Seguridad Interior	0	0	0	0	0	0
a8) Otros Servicios Generales	0	0	0	0	0	0
B. Desarrollo Social (B=b1+b2+b3+b4+b5+b6+b7)	244,749,000	150,676,194	395,425,194	216,056,266	215,689,441	179,368,928
b1) Protección Ambiental	0	0	0	0	0	0
b2) Vivienda y Servicios a la Comunidad	0	0	0	0	0	0
b3) Salud	0	0	0	0	0	0
b4) Recreación, Cultura y Otras Manifestaciones Sociales	0	0	0	0	0	0
b5) Educación	244,749,000	150,676,194	395,425,194	216,056,266	215,689,441	179,368,928
b6) Protección Social	0	0	0	0	0	0
b7) Otros Asuntos Sociales	0	0	0	0	0	0
C. Desarrollo Económico (C=c1+c2+c3+c4+c5+c6+c7+c8+c9)	0	0	0	0	0	0
c1) Asuntos Económicos, Comerciales y Laborales en General	0	0	0	0	0	0
c2) Agropecuaria, Silvicultura, Pesca y Caza	0	0	0	0	0	0
c3) Combustibles y Energía	0	0	0	0	0	0
c4) Minería, Manufacturas y Construcción	0	0	0	0	0	0
c5) Transporte	0	0	0	0	0	0
c6) Comunicaciones	0	0	0	0	0	0
c7) Turismo	0	0	0	0	0	0
c8) Ciencia, Tecnología e Innovación	0	0	0	0	0	0
c9) Otras Industrias y Otros Asuntos Económicos	0	0	0	0	0	0

INSTITUTO DE INFRAESTRUCTURA FISICA EDUCATIVA DEL ESTADO DE AGUASCALIENTES (a)
Estado Analítico del Ejercicio del Presupuesto de Egresos Detallado - LDF
Clasificación Funcional (Finalidad y Función)
Del 1 de Enero al 31 de Diciembre de 2019 (b)
(PESOS)

Concepto (c)	Egresos					Subejercicio (e)
	Aprobado (d)	Ampliaciones/ (Reducciones)	Modificado	Devengado	Pagado	
D. Otras No Clasificadas en Funciones Anteriores (D=d1+d2+d3+d4)	0	0	0	0	0	0
d1) Transacciones de la Deuda Publica / Costo Financiero de la Deuda			0			0
d2) Transferencias, Participaciones y Aportaciones Entre Diferentes Niveles y Ordenes de Gobierno			0			0
d3) Saneamiento del Sistema Financiero			0			0
d4) Adeudos de Ejercicios Fiscales Anteriores			0			0
III. Total de Egresos (III = I + II)	274,746,000	168,522,858	443,268,858	247,795,672	245,797,427	195,473,187

INSTITUTO DE INFRAESTRUCTURA FISICA EDUCATIVA DEL ESTADO DE AGUASCALIENTES (a)
Estado Analítico del Ejercicio del Presupuesto de Egresos Detallado - LDF
Clasificación de Servicios Personales por Categoría
Del 1 de Enero al 31 de Diciembre de 2019 (b)
(PESOS)

Concepto (c)	Egresos					Subejercicio (e)
	Aprobado (d)	Ampliaciones/ (Reducciones)	Modificado	Devengado	Pagado	
I. Gasto No Etiquetado (I=A+B+C+D+E+F)	25,355,847	899,945	26,255,791	25,613,155	25,427,522	642,636
A. Personal Administrativo y de Servicio Público	25,355,847	899,945	26,255,791	25,613,155	25,427,522	642,636
B. Magisterio			0			0
C. Servicios de Salud (C=c1+c2)	0	0	0	0	0	0
c1) Personal Administrativo			0			0
c2) Personal Médico, Paramédico y afin			0			0
D. Seguridad Pública			0			0
E. Gastos asociados a la implementación de nuevas leyes federales o reformas a las mismas (E = e1 + e2)	0	0	0	0	0	0
e1) Nombre del Programa o Ley 1			0			0
e2) Nombre del Programa o Ley 2			0			0
F. Sentencias laborales definitivas			0			0
II. Gasto Etiquetado (II=A+B+C+D+E+F)	0	0	0	0	0	0
A. Personal Administrativo y de Servicio Público			0			0
B. Magisterio			0			0
C. Servicios de Salud (C=c1+c2)	0	0	0	0	0	0
c1) Personal Administrativo			0			0
c2) Personal Médico, Paramédico y afin			0			0
D. Seguridad Pública			0			0
E. Gastos asociados a la implementación de nuevas leyes federales o reformas a las mismas (E = e1 + e2)	0	0	0	0	0	0
e1) Nombre del Programa o Ley 1			0			0
e2) Nombre del Programa o Ley 2			0			0
F. Sentencias laborales definitivas			0			0
III. Total del Gasto en Servicios Personales (III = I + II)	25,355,847	899,945	26,255,791	25,613,155	25,427,522	642,636

INSTITUTO DE INFRAESTRUCTURA FISICA EDUCATIVA DEL ESTADO DE AGUASCALIENTES
Guia de Cumplimiento de la Ley de Disciplina Financiera de las Entidades Federativas y Municipios
 Del 1 de enero al 31 de diciembre de 2019

Indicadores de Observancia (c)	Implementación		Resultado		Fundamento (h)	Comentarios (i)
	SI	NO	Monto o valor (f)	Unidad (pesos/porcentaje) (g)		
	Mecanismo de Verificación (d)	Fecha estimada de cumplimiento (e)				
INDICADORES PRESUPUESTARIOS						
A. INDICADORES CUANTITATIVOS						
1 Balance Presupuestario Sostenible (j)						
a. Propuesto	Iniciativa de Ley de Ingresos y Proyecto de Presupuesto de Egresos		274,746,000	pesos	Art. 6 y 19 de la LDF	
b. Aprobado	Ley de Ingresos y Presupuesto de Egresos		274,746,000	pesos	Art. 6 y 19 de la LDF	
c. Ejercido	Cuenta Pública / Formato 4 LDF		247,795,672	pesos	Art. 6 y 19 de la LDF	
2 Balance Presupuestario de Recursos Disponibles Sostenible (k)						
a. Propuesto	Iniciativa de Ley de Ingresos y Proyecto de Presupuesto de Egresos		274,746,000	pesos	Art. 6 y 19 de la LDF	
b. Aprobado	Ley de Ingresos y Presupuesto de Egresos		274,746,000	pesos	Art. 6 y 19 de la LDF	
c. Ejercido	Cuenta Pública / Formato 4 LDF		247,795,672	pesos	Art. 6 y 19 de la LDF	
3 Financiamiento Neto dentro del Techo de Financiamiento Neto (l)						
a. Propuesto	Iniciativa de Ley de Ingresos		0	pesos	Art. 6, 19 y 46 de la LDF	
b. Aprobado	Ley de Ingresos		0	pesos	Art. 6, 19 y 46 de la LDF	
c. Ejercido	Cuenta Pública / Formato 4 LDF		0	pesos	Art. 6, 19 y 46 de la LDF	
4 Recursos destinados a la atención de desastres naturales						
a. Asignación al fideicomiso para desastres naturales (m)						
a.1 Aprobado	Reporte Trim. Formato 6 a)		0	pesos	Art. 9 de la LDF	
a.2 Pagado	Cuenta Pública / Formato 6 a)		0	pesos	Art. 9 de la LDF	
b. Aportación promedio realizada por la Entidad Federativa durante los 5 ejercicios previos, para infraestructura dañada por desastres naturales (n)						
b.	Autorizaciones de recursos aprobados por el FONDEN		0	pesos	Art. 9 de la LDF	
c. Saldo del fideicomiso para desastres naturales (o)						
c.	Cuenta Pública / Auxiliar de Cuentas		0	pesos	Art. 9 de la LDF	
d. Costo promedio de los últimos 5 ejercicios de la reconstrucción de infraestructura dañada por desastres naturales (p)						
d.	Autorizaciones de recursos aprobados por el FONDEN		0	pesos	Art. 9 de la LDF	
5 Techo para servicios personales (q)						
a. Asignación en el Presupuesto de Egresos	Reporte Trim. Formato 6 d)		26,255,791	pesos	Art. 10 y 21 de la LDF	
b. Ejercido	Reporte Trim. Formato 6 d)		25,613,155	pesos	Art. 13 frac. V y 21 de la LDF	
6 Previsiones de gasto para compromisos de pago derivados de APPs (r)						
a. Asignación en el Presupuesto de Egresos	Presupuesto de Egresos		0	pesos	Art. 11 y 21 de la LDF	
7 Techo de ADEFAS para el ejercicio fiscal (s)						
a. Propuesto	Proyecto de Presupuesto de Egresos		0	pesos	Art. 12 y 20 de la LDF	
b. Aprobado	Reporte Trim. Formato 6 a)		0	pesos	Art. 12 y 20 de la LDF	
c. Ejercido	Cuenta Pública / Formato 6 a)		0	pesos	Art. 12 y 20 de la LDF	
B. INDICADORES CUALITATIVOS						
1 Iniciativa de Ley de Ingresos y Proyecto de Presupuesto de Egresos						
a. Objetivos anuales, estrategias y metas para el ejercicio fiscal (t)	Iniciativa de Ley de Ingresos y Proyecto de Presupuesto de Egresos				Art. 5 y 18 de la LDF	
b. Proyecciones de ejercicios posteriores (u)	Iniciativa de Ley de Ingresos y Proyecto de Presupuesto de Egresos / Formatos 7 a) y b)				Art. 5 y 18 de la LDF	
c. Descripción de riesgos relevantes y propuestas de acción para enfrentarlos (v)	Iniciativa de Ley de Ingresos y Proyecto de Presupuesto de Egresos				Art. 5 y 18 de la LDF	
d. Resultados de ejercicios fiscales anteriores y el ejercicio fiscal en cuestión (w)	Iniciativa de Ley de Ingresos y Proyecto de Presupuesto de Egresos / Formatos 7 c) y d)				Art. 5 y 18 de la LDF	
e. Estudio actuarial de las pensiones de sus trabajadores (x)	Proyecto de Presupuesto de Egresos / Formato 8				Art. 5 y 18 de la LDF	
2 Balance Presupuestario de Recursos Disponibles, en caso de ser negativo						
a. Razones excepcionales que justifican el Balance Presupuestario de Recursos Disponibles negativo (y)	Iniciativa de Ley de Ingresos o Proyecto de Presupuesto de Egresos				Art. 6 y 19 de la LDF	
b. Fuente de recursos para cubrir el Balance Presupuestario de Recursos Disponibles negativo (z)	Iniciativa de Ley de Ingresos o Proyecto de Presupuesto de Egresos				Art. 6 y 19 de la LDF	
c. Número de ejercicios fiscales y acciones necesarias para cubrir el Balance Presupuestario de Recursos Disponibles negativo (aa)	Iniciativa de Ley de Ingresos o Proyecto de Presupuesto de Egresos				Art. 6 y 19 de la LDF	
d. Informes Trimestrales sobre el avance de las acciones para recuperar el Balance Presupuestario de Recursos Disponibles (ab)	Reporte Trim. y Cuenta Pública				Art. 6 y 19 de la LDF	
3 Servicios Personales						
a. Remuneraciones de los servidores públicos (ac)	Proyecto de Presupuesto		26,255,791.28		Art. 10 y 21 de la LDF	
b. Previsiones salariales y económicas para cubrir incrementos salariales, creación de plazas y otros (ad)	Proyecto de Presupuesto		0		Art. 10 y 21 de la LDF	
INDICADORES DEL EJERCICIO PRESUPUESTARIO						
A. INDICADORES CUANTITATIVOS						
1 Ingresos Excedentes derivados de Ingresos de Libre Disposición						
a. Monto de Ingresos Excedentes derivados de ILD (ee)	Cuenta Pública / Formato 5			pesos	Art. 14 y 21 de la LDF	
b. Monto de Ingresos Excedentes derivados de ILD destinados al fin del A. 14, fracción I de la LDF (ff)	Cuenta Pública			pesos	Art. 14 y 21 de la LDF	
c. Monto de Ingresos Excedentes derivados de ILD destinados al fin del A. 14, fracción II, a) de la LDF (gg)	Cuenta Pública			pesos	Art. 14 y 21 de la LDF	
d. Monto de Ingresos Excedentes derivados de ILD destinados al fin del A. 14, fracción II, b) de la LDF (hh)	Cuenta Pública			pesos	Art. 14 y 21 de la LDF	
e. Monto de Ingresos Excedentes derivados de ILD destinados al fin del artículo noveno transitorio de la LDF (ii)			629,100	pesos	Art. Noveno Transitorio de la LDF	

INSTITUTO DE INFRAESTRUCTURA FÍSICA EDUCATIVA DEL ESTADO DE AGUASCALIENTES
 Guía de Cumplimiento de la Ley de Disciplina Financiera de las Entidades Federativas y Municipios
 Del 1 de enero al 31 de diciembre de 2019

Indicadores de Observancia (c)	Implementación		Resultado		Fundamento (h)	Comentarios (i)
	SI	NO	Monto o valor (f)	Unidad (pesos/porcentaje) (g)		
	Mecanismo de Verificación (d)	Fecha estimada de cumplimiento (e)				
INDICADORES PRESUPUESTARIOS						
B. INDICADORES CUALITATIVOS						
1	Análisis Costo-Beneficio para programas o proyectos de inversión mayores a 10 millones de UDIS (jj)	Página de internet de la Secretaría de Finanzas o Tesorería Municipal				Art. 13 frac. III y 21 de la LDF
2	Análisis de conveniencia y análisis de transferencia de riesgos de los proyectos APPs (kk)	Página de internet de la Secretaría de Finanzas o Tesorería Municipal				Art. 13 frac. III y 21 de la LDF
3	Identificación de población objetivo, destino y temporalidad de subsidios (ll)	Página de internet de la Secretaría de Finanzas o Tesorería Municipal				Art. 13 frac. VII y 21 de la LDF
INDICADORES DE DEUDA PÚBLICA						
A. INDICADORES CUANTITATIVOS						
1	Obligaciones a Corto Plazo					
a.	Límite de Obligaciones a Corto Plazo (mm)			0	pesos	Art. 30 frac. I de la LDF
b.	Obligaciones a Corto Plazo (nn)			0	pesos	Art. 30 frac. I de la LDF

JG