

INSTITUTO DE INFRAESTRUCTURA FISICA EDUCATIVA DEL ESTADO DE AGUASCALIENTES  
NOTAS A LOS ESTADOS FINANCIEROS

a) NOTAS DE DESGLOSE

I) NOTAS AL ESTADO DE SITUACIÓN FINANCIERA

Activo

Efectivo y Equivalentes

1. Se adjunta la Relación de Cuentas Bancarias

INSTITUTO DE INFRAESTRUCTURA FISICA EDUCATIVA DEL ESTADO DE AGUASCALIENTES			
RELACION DE CUENTAS BANCARIAS (BANORTE)			
CUENTAS		NOMBRE	ORIGEN
CHEQUES	FONDOS		
440897501	503273619	INIFED	FEDERAL
440897556	503218496	FONDO MINERO	FEDERAL
405438800	503177142	BASICA ESCUELAS AL CIEN	FEDERAL
417974132	503177155	GASTO OPERATIVO	ESTATAL
417974141	503177168	EDUCACION BASICA	FEDERAL
417974150	503177171	EDUCACION MEDIA SUPERIOR	FEDERAL
417974169	503177184	EDUCACION SUPERIOR	FEDERAL
417974178	503177197	GASTOS INDIRECTOS ESCUELAS AL CIEN	FEDERAL
418937059		SUPERIOR ESCUELAS AL CIEN	FEDERAL
418936977	503177207	CAPITULO 6000	ESTATAL
418937040		MEDIA SUPERIOR ESCUELAS AL CIEN	FEDERAL
458794119		FONDO CONCURSABLE EN INFRAESTRUCTURA PLANTELES FEDERALES	FEDERAL
451008394		FONDO CONCURSABLE EN INFRAESTRUCTURA PARA EQUIPAMIENTO AL	
445476460	503239161	COLEGIO DE ESTUDIOS CIENTIFICOS Y TECNOLOGICOS	FEDERAL
		FAM 2008	FEDERAL
445476479	503239200	FAM 2009	FEDERAL
451008200	503239190	FAM 2010	FEDERAL
451008219	503239187	FAM 2011	FEDERAL
451008228	503239174	FAM 2012	FEDERAL

**Derechos a recibir Efectivo y Equivalentes y Bienes o Servicios a Recibir**

2. No se cuenta con Contribuciones pendientes de Cobro al cierre del Ejercicio 2016.
3. No se cuenta con derechos a recibir efectivo y equivalentes, y bienes o servicios a recibir al cierre del Ejercicio 2016.

**Bienes Disponibles para su Transformación o Consumo (inventarios)**

4. No se cuenta con bienes dentro de la cuenta de Inventarios ya que la entidad no realiza algún proceso de transformación y/o elaboración de bienes.
5. No se cuenta con bienes dentro de la cuenta de Inventarios ya que la entidad no realiza algún proceso de transformación y/o elaboración de bienes.

**Inversiones Financieras**

6. Las Inversiones son Fondos Gubernamentales Tipo AAA, las cuales se mencionan en la tabla anexa al punto número 1.
7. No Aplica.

**Bienes Muebles, Inmuebles e Intangibles**

8.

INSTITUTO DE INFRAESTRUCTURA FISICA EDUCATIVA DEL ESTADO DE AGUASCALIENTES		
RELACION DE BIENES MUEBLES		
Cuenta	Nombre de la Cuenta	Monto
1240	BIENES MUEBLES	937,637.56
1241	MOBILIARIO Y EQUIPO DE ADMINISTRACIÓN	842,925.88
1246	MAQUINARIA, OTROS EQUIPOS Y HERRAMIENTAS	94,711.68

Los Bienes Muebles se adquirieron nuevos, no se ha efectuado la depreciación de los mismos.

9. No se cuenta con activos intangibles y diferidos.

**Estimaciones y Deterioros**

10. No se determinaron estimaciones ni deterioros, ya que no fueron necesarias para la entidad.

**Otros Activos**

11.

INSTITUTO DE INFRAESTRUCTURA FISICA EDUCATIVA DEL ESTADO DE AGUASCALIENTES		
CUENTA DE OTROS ACTIVOS		
Cuenta	Nombre de la Cuenta	Monto
1190	OTROS ACTIVOS CIRCULANTES	70,469,346
1194	Adquisición con Fondos de Terceros	70,469,346

Acorde al "Lineamiento para el registro de los Recursos del Fondo de Aportaciones Múltiples para las operaciones derivadas del Programa de Mejoramiento de la Infraestructura Física Educativa (Programa Escuelas al CIEN)", por los desembolsos derivados de la ejecución y anticipo de las operaciones correspondientes al Programa Escuelas al CIEN, se deberá registrar en la cuenta 1.1.9.4 "Adquisición con Fondos de Terceros".

**Pasivo**

1. Relación de las cuentas y documentos por pagar.

INSTITUTO DE INFRAESTRUCTURA FISICA EDUCATIVA DEL ESTADO DE AGUASCALIENTES CUENTA Y DOCUMENTOS POR PAGAR A CORTO PLAZO			
Cuenta	Nombre de la Cuenta	Monto	Vencimiento
2100	PASIVO CIRCULANTE	\$1,156,796.90	
2110	CUENTAS POR PAGAR A CORTO PLAZO	\$1,156,796.90	
2111	SERVICIOS PERSONALES POR PAGAR A CORTO PLAZO	\$502,108.40	
2111-1	Remuneración por pagar al Personal de carácter permanente a CP	\$20,167.99	Enero 2017
2111-4	Seguridad Social y Seguros por pagar a CP	\$90,195.68	Enero 2017
2111-5	Otras prestaciones sociales y económicas por pagar a CP	\$391,744.73	Enero 2017
2112	PROVEEDORES POR PAGAR A CORTO PLAZO	\$100,966.67	
2112-1	Deudas por Adquisición de Bienes y Contratación de Servicios por Pagar a CP	\$97,565.08	Enero 2017
2112-1-01	Retenciones Vía Nomina	\$33,819.05	Enero 2017
2112-2	Deudas por Adquisición de Bienes Inmuebles, Muebles e Intangibles por Pagar a CP	\$3,401.59	Enero 2017
2117	RETENCIONES Y CONTRIBUCIONES POR PAGAR A CORTO PLAZO	\$553,721.83	
2117-001	Retenciones a Contratistas de Obra Pública	\$245,903.17	Enero 2017
2117-71	Impuesto sobre nóminas y otros que se deriven de una relación laboral (G. Corriente)	\$276,004.55	Enero 2017
2117-71-03	ISSSPEA Retenciones	\$34,362.21	Enero 2017

2. Fondos de Bienes de Terceros en Administración y/o en Garantía a corto y largo plazo.

INSTITUTO DE INFRAESTRUCTURA FISICA EDUCATIVA DEL ESTADO DE AGUASCALIENTES CUENTA Y DOCUMENTOS POR PAGAR A CORTO PLAZO		
Cuenta	Nombre de la Cuenta	Monto
2160	CORTO PLAZO	\$70,621,585.21
2162	FONDOS EN ADMINISTRACIÓN A CORTO PLAZO	\$70,621,585.21
2162-01	8800 ESCUELAS AL CIEN	\$70,621,585.21

Acorde al "Lineamiento para el registro de los Recursos del Fondo de Aportaciones Múltiples para las operaciones derivadas del Programa de Mejoramiento de la Infraestructura Física Educativa (Programa Escuelas al CIEN)", por los desembolsos derivados de la ejecución y anticipo de las operaciones correspondientes al Programa Escuelas al CIEN, se deberá registrar en la cuenta 2.1.6.2 "Fondos en Administración a Corto Plazo".

**II) NOTAS AL ESTADO DE ACTIVIDADES**

**Ingresos de Gestión**

1. Clasificador por Rubro de Ingresos

INSTITUTO DE INFRAESTRUCTURA FISICA EDUCATIVA DEL ESTADO DE AGUASCALIENTES		
INGRESOS (TRANSFERENCIAS ESTATALES)		
Cuenta	Nombre de la Cuenta	Monto
4213-01-01	ORDINARIOS	\$10,849,666.68
4213-01-02	EXTRAORDINARIOS	\$9,323,973.89
4213-01-03	FAM RAMO 33	\$196,856,055.42
4213-01-03-01	FAM ORDINARIO	\$176,854,019.15
4213-01-03-01-01	FAM EDUCACION BASICA	\$72,899,821.44
4213-01-03-01-02	FAM EDUCACION MEDIA SUPERIOR	\$3,871,108.18
4213-01-03-01-03	FAM EDUCACION SUPERIOR	\$100,083,089.53
4213-01-03-02	FIDEICOMISO FAM 25%	\$16,291,438.58
4213-01-03-02-01	FIDEICOMISO EDUCACION BASICA	\$6,715,372.81
4213-01-03-02-02	FIDEICOMISO EDUCACION MEDIA SUPERIOR	\$3,546,702.19
4213-01-03-02-03	FIDEICOMISO EDUCACION SUPERIOR	\$6,029,363.58
4213-01-03-03	FAM EJERCICIOS ANTERIORES	\$3,710,597.69
4213-01-03-03-01	FAM 2008	\$39,552.38
4213-01-03-03-02	FAM 2009	\$24.91
4213-01-03-03-03	FAM 2010	\$2,886,182.14
4213-01-03-03-04	FAM 2011	\$65,801.94
4213-01-03-03-05	FAM 2012	\$719,036.32
4213-01-04	FONDO MINERO	\$700,000.00
4213-01	TRANSFERENCIAS ESTATALES	\$217,729,695.99

2. Se informará, de manera agrupada, el tipo, monto y naturaleza de la cuenta de otros ingresos.

INSTITUTO DE INFRAESTRUCTURA FISICA EDUCATIVA DEL ESTADO DE AGUASCALIENTES		
INGRESOS (TRANSFERENCIAS ESTATALES)		
Cuenta	Nombre de la Cuenta	Monto
4213-01-01	ORDINARIOS	\$10,849,666.68
4213-01-02	EXTRAORDINARIOS	\$9,323,973.89
4213-01-03	FAM RAMO 33	\$196,856,055.42
4213-01-04	FONDO MINERO	\$700,000.00
4213-01	<i>TRANSFERENCIAS ESTATALES</i>	\$217,729,695.99

**Gastos y Otras Pérdidas:**

1. Monto de las Transferencias a Otras Entidades por Concepto de FAM

INSTITUTO DE INFRAESTRUCTURA FISICA EDUCATIVA DEL ESTADO DE AGUASCALIENTES		
TRANSFERENCIAS A ENTIDADES		
Cuenta	Nombre de la Cuenta	Monto
5220	TRANSFERENCIAS AL RESTO DEL SECTOR PÚBLICO	\$ 100,037,565.32
5221	TRANSFERENCIAS A ENTIDADES PARAESTATALES	\$100,037,565.32

IV) NOTAS AL ESTADO DE FLUJOS DE EFECTIVO

Efectivo y equivalentes

1. El análisis de los saldos inicial y final que figuran en la última parte del Estado de Flujo de Efectivo en la cuenta de efectivo y equivalentes es como sigue:

	2016	2015
Efectivo en Bancos – Tesorería	899,806.56	2,719,117.55
Efectivo en Bancos- Dependencias	X	X
Inversiones temporales (hasta 3 meses)	61,962,331.84	X
Fondos con afectación específica	X	X
Depósitos de fondos de terceros y otros	X	X
Total de Efectivo y Equivalentes	62,862,138.40	2,719,117.55

2. Detallar las adquisiciones de bienes muebles e inmuebles con su monto global y qué porcentaje de estas adquisiciones fueron realizadas mediante subsidios de capital del sector central.

INSTITUTO DE INFRAESTRUCTURA FISICA EDUCATIVA DEL ESTADO DE AGUASCALIENTES			
RELACION DE BIENES MUEBLES			
Cuenta	Nombre de la Cuenta	Monto	Origen
1240	BIENES MUEBLES	937,637.56	Recurso Estatal 100%
1241	MOBILIARIO Y EQUIPO DE ADMINISTRACIÓN	842,925.88	
1246	MAQUINARIA, OTROS EQUIPOS Y HERRAMIENTAS	94,711.68	

El pago total de los Activos Fijos se realizó en su totalidad durante el ejercicio 2016.

3. Conciliación de los Flujos de Efectivo Netos de las Actividades de Operación y la cuenta de Ahorro/Desahorro antes de Rubros Extraordinarios.

	2016	2015
<b>Ahorro/Desahorro antes de rubros Extraordinarios</b>	<b>0</b>	<b>0</b>
<i>Movimientos de partidas (o rubros) que no afectan al efectivo.</i>		
Depreciación	0	0
Amortización	0	0
Incrementos en las provisiones	0	0
Incremento en inversiones producido por revaluación	(0)	(0)
Ganancia/pérdida en venta de propiedad, planta y equipo	(0)	(0)
Incremento en cuentas por cobrar	(0)	(0)
Partidas extraordinarias	(0)	(0)



IIFEA  
 INSTITUTO DE INFRAESTRUCTURA  
 FÍSICA EDUCATIVA DEL  
 ESTADO DE AGUASCALIENTES



INSTITUTO DE INFRAESTRUCTURA FISICA EDUCATIVA DEL ESTADO DE AGUASCALIENTES

V) CONCILIACIÓN ENTRE LOS INGRESOS PRESUPUESTARIOS Y CONTABLES, ASÍ COMO ENTRE LOS EGRESOS PRESUPUESTARIOS Y LOS GASTOS CONTABLES

La conciliación se presentará atendiendo a lo dispuesto por la Acuerdo por el que se emite el formato de conciliación entre los ingresos presupuestarios y contables, así como entre los egresos presupuestarios y los gastos contables.

b) NOTAS DE MEMORIA (CUENTAS DE ORDEN)

INSTITUTO DE INFRAESTRUCTURA FISICA EDUCATIVA DEL ESTADO DE AGUASCALIENTES Conciliación entre los Ingresos Presupuestarios y Contables Correspondiente del 1 de enero al 31 de diciembre de 2016 (Cifras en Pesos)		
<b>1.-INGRESOS PRESUPUESTARIO</b>		<b>\$217,729,695.99</b>
<b>2. MÁS INGRESOS CONTABLES NO PRESUPUESTARIOS</b>		<b>\$1,764,593.89</b>
	INCREMENTO POR VARIACIÓN DE INVENTARIOS	\$ 0.00
	DISMINUCIÓN DEL EXCESO DE ESTIMACIONES POR PÉRDIDA O DETERIORO U OBSOLESCENCIA	\$ 0.00
	DISMINUCIÓN DEL EXCESO DE PROVISIONES	\$ 0.00
	OTROS INGRESOS Y BENEFICIOS VARIOS	\$ 0.05
	OTROS INGRESOS CONTABLES NO PRESUPUESTARIOS	\$ 1,764,593.84
<b>3. MENOS INGRESOS PRESUPUESTARIOS NO CONTABLES</b>		<b>\$ 0.00</b>
	INGRESOS DERIVADOS DE FINANCIAMIENTOS	\$ 0.00
	PRODUCTOS DE CAPITAL	\$ 0.00
	APROVECHAMIENTO CAPITAL	\$ 0.00
	OTROS INGRESOS PRESUPUESTARIOS NO CONTABLES	\$ 0.00
<b>4. INGRESOS CONTABLES (4= 1 + 2 - 3)</b>		<b>\$219,494,289.88</b>

Las cuentas de orden se utilizan para registrar movimientos de valores que no afecten o modifiquen el balance del ente, sin embargo, su incorporación en libros es necesaria con fines de recordatorio contable, de control y en general sobre los aspectos administrativos, o bien para consignar sus derechos o responsabilidades contingentes que puedan o no presentarse en el futuro.



**INSTITUTO DE INFRAESTRUCTURA EDUCATIVA DEL ESTADO DE AGUASCALIENTES  
 AGUASCALIENTES**

Conciliación entre los Egresos Presupuestarios y los Gastos Contables  
 Correspondiente Del 01/ene/2016 al 31/dic/2016

Usu: Mariana  
 Rep: rptConciliacionPresupuesta

Fecha y hora de Impresión: 30/ene/2017 03:55 p.m.



<b>1.-TOTAL DE EGRESOS (PRESUPUESTARIOS)</b>		<b>\$121,523,929.93</b>
<b>2. MENOS EGRESOS PRESUPUESTARIOS NO CONTABLES</b>		
MOBILIARIO Y EQUIPO DE ADMINISTRACIÓN	\$842,925.88	<b>\$937,637.56</b>
MOBILIARIO Y EQUIPO EDUCACIONAL Y RECREATIVO	\$0.00	
EQUIPO E INSTRUMENTAL MÉDICO Y DE LABORATORIO	\$0.00	
VEHÍCULOS Y EQUIPO DE TRANSPORTE	\$0.00	
EQUIPO DE DEFENSA Y SEGURIDAD	\$0.00	
MAQUINARIA, OTROS EQUIPOS Y HERRAMIENTAS	\$94,711.68	
ACTIVOS BIOLÓGICOS	\$0.00	
BIENES INMUEBLES	\$0.00	
ACTIVOS INTANGIBLES	\$0.00	
OBRA PÚBLICA EN BIENES PROPIOS	\$0.00	
ACCIONES Y PARTICIPACIONES DE CAPITAL	\$0.00	
COMPRA DE TÍTULOS Y VALORES	\$0.00	
INVERSIONES EN FIDEICOMISOS, MANDATOS Y OTROS ANÁLOGOS	\$0.00	
PROVISIONES PARA CONTINGENCIAS Y OTRAS EROGACIONES ESPECIALES	\$0.00	
AMORTIZACIÓN DE LA DEUDA PÚBLICA	\$0.00	
ADEUDOS DE EJERCICIOS FISCALES ANTERIORES (ADEFAS)	\$0.00	
OTROS EGRESOS PRESUPUESTALES NO CONTABLES	\$0.00	
<b>3. MÁS GASTOS CONTABLES NO PRESUPUESTALES</b>		<b>\$0.00</b>
ESTIMACIONES, DEPRECIACIONES, DETERIOROS, OBSOLESCENCIA Y AMORTIZACIONES	\$0.00	<b>\$0.00</b>
PROVISIONES	\$0.00	
DISMINUCIÓN DE INVENTARIOS	\$0.00	
AUMENTO POR INSUFICIENCIA DE ESTIMACIONES POR PÉRDIDA O DETERIORO U OBSOLESCENCIA	\$0.00	
AUMENTO POR INSUFICIENCIA DE PROVISIONES	\$0.00	
OTROS GASTOS	\$0.00	
OTROS GASTOS CONTABLES NO PRESUPUESTALES	\$0.00	
<b>4. TOTAL DE GASTO CONTABLE (4= 1 - 2 + 3)</b>		

URA

1. Introducción

Se presentan los estados Financieros del Instituto de Infraestructura Física Educativa del Estado de Aguascalientes, con la finalidad de proporcionar información financiera a la ciudadanía en general, con ello se busca transparentar el uso de los recursos públicos y mostrar los aspectos económicos y financieros más relevantes que influyeron en la entidad durante el ejercicio 2016.

INSTITUTO DE INFRAESTRUCTURA EDUCATIVA DEL ESTADO DE AGUASCALIENTES

Estado de Situación Financiera Diciembre 2016

	<u>2016</u>		<u>2016</u>
<b>ACTIVO</b>		<b>PASIVO</b>	
<b><u>ACTIVO CIRCULANTE</u></b>	<b><u>\$ 133,334,879.39</u></b>	<b><u>PASIVO CIRCULANTE</u></b>	<b><u>\$ 71,778,382.11</u></b>
EFFECTIVO Y EQUIVALENTES	\$62,862,138.40	CUENTAS POR PAGAR A CORTO PLAZO	\$1,156,796.90
DERECHOS A RECIBIR EFECTIVO O EQUIVALENTES	\$3,394.96	DOCUMENTOS POR PAGAR A CORTO PLAZO	\$0.00
DERECHOS A RECIBIR BIENES O SERVICIOS	\$0.00	PORCIÓN A CORTO PLAZO DE LA DEUDA PÚBLICA A	\$0.00
INVENTARIOS	\$0.00	TÍTULOS Y VALORES A CORTO PLAZO	\$0.00
ALMACENES	\$0.00	PASIVOS DIFERIDOS A CORTO PLAZO	\$0.00
ESTIMACIÓN POR PÉRDIDA O DETERIORO DE ACTIVOS	\$0.00	FONDOS Y BIENES DE TERCEROS EN GARANTÍA Y/O	\$70,821,585.21
OTROS ACTIVOS CIRCULANTES	\$70,469,346.03	PROVISIONES A CORTO PLAZO	\$0.00
<b>Total de Activos Circulantes</b>	<b>\$ 133,334,879.39</b>	OTROS PASIVOS A CORTO PLAZO	\$0.00
<b><u>ACTIVO NO CIRCULANTE</u></b>	<b><u>\$ 24,986,667.61</u></b>	<b>Total de Pasivos Circulantes</b>	<b>\$ 71,778,382.11</b>
INVERSIONES FINANCIERAS A LARGO PLAZO	\$0.00	<b>P</b>	
DERECHOS A RECIBIR EFECTIVO O EQUIVALENTES A	\$0.00	CUENTAS POR PAGAR A LARGO PLAZO	\$0.00
BIENES INMUEBLES, INFRAESTRUCTURA Y	\$24,048,930.05	DOCUMENTOS POR PAGAR A LARGO PLAZO	\$0.00
BIENES MUEBLES	\$937,637.56	DEUDA PÚBLICA A LARGO PLAZO	\$0.00
ACTIVOS INTANGIBLES	\$0.00	PASIVOS DIFERIDOS A LARGO PLAZO	\$0.00
DEPRECIACIÓN, DETERIORO Y AMORTIZACIÓN	\$0.00	FONDOS Y BIENES DE TERCEROS EN GARANTÍA Y/O	\$0.00
ACTIVOS DIFERIDOS	\$0.00	PROVISIONES A LARGO PLAZO	\$0.00
ESTIMACIÓN POR PÉRDIDA O DETERIORO DE ACTIVOS	\$0.00	<b>Total de Pasivos No Circulantes</b>	<b>\$ 0.00</b>
OTROS ACTIVOS NO CIRCULANTES	\$0.00	<b>Total de Pasivos</b>	<b>\$ 71,778,382.11</b>
<b>Total de Activos No Circulantes</b>	<b>\$ 24,986,667.61</b>		
<b>Total de Activos</b>	<b>\$ 168,321,447.00</b>	<b>HACIENDA PÚBLICA/ PATRIMONIO</b>	
		<b><u>HACIENDA PÚBLICA/PATRIMONIO CONTRIBUIDO</u></b>	<b><u>\$ 0.00</u></b>
		APORTACIONES	\$0.00
		DONACIONES DE CAPITAL	\$0.00
		ACTUALIZACIÓN DE LA HACIENDA PÚBLICA/PATRIMONIO	\$0.00
		<b><u>HACIENDA PÚBLICA /PATRIMONIO GENERADO</u></b>	<b><u>\$ 86,643,064.89</u></b>
		RESULTADOS DEL EJERCICIO (AHORRO/ DESAHORRO)	\$86,543,064.89
		RESULTADOS DE EJERCICIOS ANTERIORES	\$0.00
		REVALÚOS	\$0.00
		RESERVAS	\$0.00
<b>Total Hacienda Pública/Patrimonio</b>	<b>\$ 86,643,064.89</b>	RECTIFICACIONES DE RESULTADOS DE EJERCICIOS	\$0.00
<b>Total de Pasivo y Hacienda Pública/Patrimonio</b>	<b>\$ 168,321,447.00</b>	ANTERIORES	\$0.00
			<b><u>\$ 0.00</u></b>

## 2. Panorama Económico y Financiero

El Instituto de Infraestructura Física Educativa del Estado de Aguascalientes recibió durante el ejercicio 2016, Recursos Estatales para la operación de la entidad y Recursos Federales exclusivamente para la operación del Programa Escuelas al Cien. Mediante la operación de dicho programa se llevaron a cabo en promedio 150 acciones que beneficiaron a la población del Estado de Aguascalientes.

## 3. Autorización e Historia

El Instituto de Infraestructura Física Educativa del Estado de Aguascalientes, es un Organismo Público Descentralizado de la Administración Pública del Estado de Aguascalientes, con personalidad jurídica, patrimonio propio y autonomía técnica y de gestión para el cumplimiento de sus objetivos y el ejercicio de sus facultades. Creado mediante el decreto expedido por el poder Ejecutivo Estatal publicado en el periódico oficial el 22 de octubre de 2015.

## 4. Organización y Objeto Social

El Instituto tendrá por objeto:

- I. Formular, dirigir, operar, administrar, regular, erigir y evaluar la construcción, equipamiento, mantenimiento, rehabilitación, reforzamiento, reconstrucción, modernización y habilitación de inmuebles e instalaciones educativas al servicio del Sistema Educativo Estatal;
- II. Fungir como un organismo con capacidad normativa, de coordinación con el Instituto Nacional de la Infraestructura Física Educativa, de consultoría y Certificación de la calidad de la Infraestructura Física Educativa del Estado, en términos de esta Ley, la Ley de Educación del Estado de Aguascalientes y demás disposiciones aplicables;
- III. Establecer lineamientos para que la Infraestructura Física Educativa del Estado, cumpla con los requisitos de calidad, seguridad, funcionalidad, oportunidad, equidad, sustentabilidad y pertinencia, de acuerdo con la política educativa determinada por el Estado, con base en lo establecido en esta Ley y los programas educativos estatales; y
- IV. Actuar como una instancia asesora en materia de prevención y atención de daños ocasionados por desastres naturales, tecnológicos o humanos en el sector educativo.

Para cumplir su objeto, el Instituto regulará la Infraestructura Física Educativa del Sistema Educativo Estatal, bajo los siguientes lineamientos generales:

- I. Lo relativo a la construcción, equipamiento, mantenimiento, rehabilitación, reforzamiento, reconstrucción, modernización y habilitación de inmuebles e instalaciones destinados al servicio del Sistema Educativo Estatal;

II. La creación de programas en áreas de Certificación, evaluación y capacitación, dentro de las líneas que comprenden procesos constructivos, administración de programas, innovación en la gestión pública, desarrollo humano, informática y de asesoría técnica en el área de proyectos, peritajes, diagnósticos técnicos y servicios relacionados con la materia;

III. La participación en los procesos de planeación, para que los recursos se apliquen con pertinencia;

IV. La creación de mecanismos que permitan prevenir y dar respuesta a las contingencias derivadas de desastres naturales, en la Infraestructura Física Educativa estatal; y

V. La promoción y coordinación de acciones que propicien la optimización de recursos, la homologación de procesos en los casos procedentes, así como la participación y la toma de decisiones conjuntas de las instituciones públicas del Estado y sus Municipios y, en su caso, del Gobierno Federal, además del sector social.

El Régimen Fiscal aplicable al Instituto es Personas Morales con Fines No Lucrativos, por lo que tiene la obligación de Retener y enterar el impuesto sobre la renta a terceros (Sueldos y Asimilados).

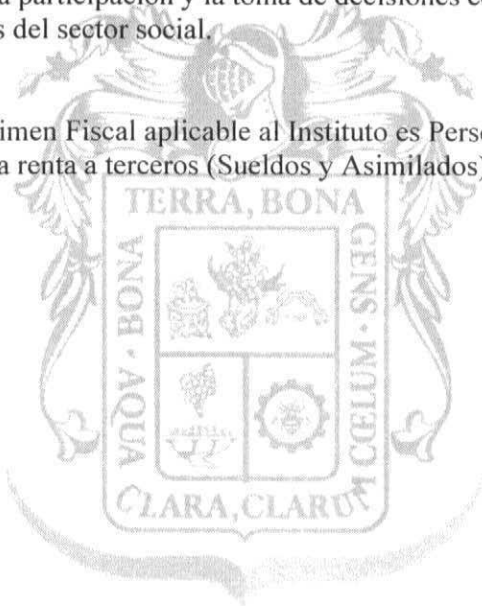

IIFEA

INSTITUTO DE INFRAESTRUCTURA  
FÍSICA EDUCATIVA DEL  
ESTADO DE AGUASCALIENTES

La Estructura Organizacional Básica es la siguiente:

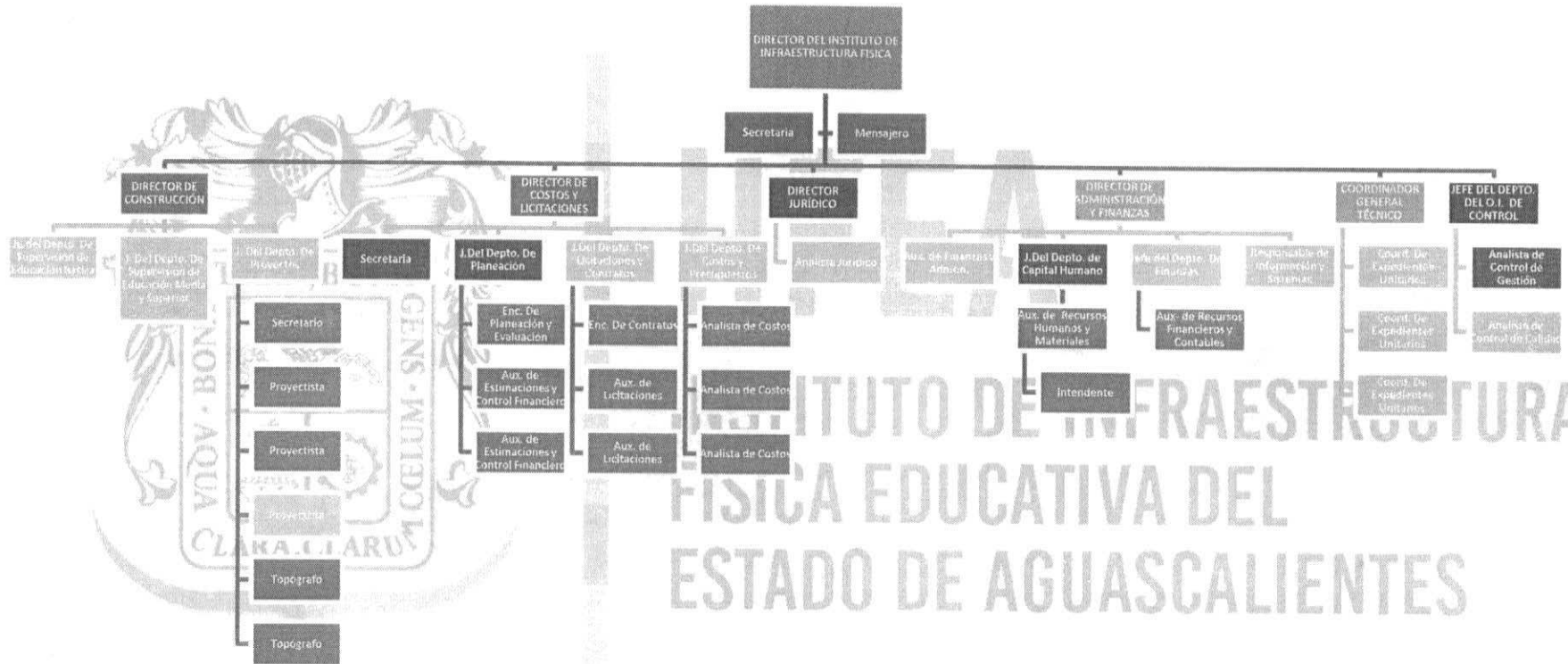

**5. Bases de Preparación de los Estados Financieros**

Los Estados Financieros y la información emanada de la contabilidad del Instituto de Infraestructura Física Educativa del Estado de Aguascalientes, se sujeta a los Principios Básicos de Contabilidad Gubernamental, los cuales establecen los fundamentos esenciales para el registro de las operaciones y presentación de los correspondientes estados financieros, presupuestales, programáticos y económicos.

Para producir información útil a los intereses de la Ciudadanía y apegado al principio de Transparencia, la contabilidad adopta el criterio de equidad que está sustentado en una base de objetividad y veracidad razonables sobre la base de los principios de contabilidad gubernamental que se definen como los fundamentos esenciales para el registro de las operaciones y presentación de los correspondientes estados financieros, presupuestales, programáticos y económicos.

Los Estados Financieros generados servirán para la integración del **Sistema de Contabilidad Gubernamental**, el cual se integra por el conjunto de registros, procedimientos, criterios e informes estructurados sobre la base de principios técnicos comunes destinados a captar, valorar, registrar, clasificar, informar e interpretar en forma sistemática, las transacciones, transformaciones y eventos identificables y cuantificables que, derivados de la actividad económica y expresados en términos monetarios, modifican la situación económica, financiera y patrimonial de los entes públicos en particular y de las finanzas públicas en general.

**6. Políticas de Contabilidad Significativas**

Para la clasificación y registro de las operaciones presupuestarias y contables se alinea al Clasificador por Objeto de Gasto, Clasificador por Tipo de Gasto, Clasificador Funcional del Gasto y Clasificador por Rubro de Ingresos y el Plan de Cuentas, todos los anteriores emitidos por el CONAC (Consejo Nacional de Armonización Contable).

El registro Contable y Presupuestal se lleva en el SAACG.NET (Sistema Automatizado de Administración y Contabilidad Gubernamental).

**7. Posición en Moneda Extranjera y Protección por Riesgo Cambiario**

Durante el Ejercicio 2016 el Instituto de Infraestructura no cuenta con operaciones en Moneda Extranjera

**9. Fideicomisos, Mandatos y Análogos**

Durante el ejercicio 2016 el Instituto de Infraestructura no cuenta con Fideicomisos, Mandatos y Análogos

**10. Reporte de la Recaudación**

Se adjunta el Estado Analítico de Ingresos Presupuestales

**INSTITUTO DE INFRAESTRUCTURA EDUCATIVA DEL ESTADO DE AGUASCALIENTES**  
**AGUASCALIENTES**  
Estado Analítico de Ingresos Presupuestales 2016

Fuente de Ingresos	Ley de Ingresos Estimada	Ampliaciones / (Reducciones)	Ley de Ingresos Modificada	Ingresos Devengados	Ingresos Recaudados	Devengado Por Recaudar	(Recaudación / Estimación)
<b>83.00</b> <b>CONVENIOS</b>	\$ 16,210,138.00	\$ 185,228,119.41	\$ 201,438,257.41	\$ 217,729,695.99	\$ 217,729,695.99	\$ 0.00	108.08 %
TRANSFERENCIAS ESTATALES	\$ 16,210,138.00	\$ 185,228,119.41	\$ 201,438,257.41	\$ 217,729,695.99	\$ 217,729,695.99	\$ 0.00	108.08
ORDINARIOS	\$ 8,010,300.00	\$ 2,839,366.68	\$ 10,849,666.68	\$ 10,849,666.68	\$ 10,849,666.68	\$ 0.00	100.00 %
EXTRAORDINARIOS	\$ 8,199,838.00	\$ 1,24,135.89	\$ 9,323,973.89	\$ 9,323,973.89	\$ 9,323,973.89	\$ 0.00	100.00
RAMO 33	\$ 0.00	\$ 180,564,616.84	\$ 180,564,616.84	\$ 196,856,055.42	\$ 196,856,055.42	\$ 0.00	109.02 %
FAM ORDINARIO	\$ 0.00	\$ 176,854,019.15	\$ 176,854,019.15	\$ 176,854,019.15	\$ 176,854,019.15	\$ 0.00	100.00
FAM EDUCACION BASICA	\$ 0.00	\$ 72,899,821.44	\$ 72,899,821.44	\$ 72,899,821.44	\$ 72,899,821.44	\$ 0.00	100.00 %
FAM EDUCACION MEDIA SUPERIOR	\$ 0.00	\$ 3,871,108.18	\$ 3,871,108.18	\$ 3,871,108.18	\$ 3,871,108.18	\$ 0.00	100.00
FAM EDUCACION SUPERIOR	\$ 0.00	\$ 100,083,089.53	\$ 100,083,089.53	\$ 100,083,089.53	\$ 100,083,089.53	\$ 0.00	100.00 %
FIDEICOMISO FAM 25%	\$ 0.00	\$ 0.00	\$ 0.00	\$ 16,291,438.58	\$ 16,291,438.58	\$ 0.00	0.00
FIDEICOMISO EDUCACION BASICA	\$ 0.00	\$ 0.00	\$ 0.00	\$ 6,715,372.81	\$ 6,715,372.81	\$ 0.00	0.00 %
FIDEICOMISO EDUCACION MEDIA SUPERIOR	\$ 0.00	\$ 0.00	\$ 0.00	\$ 3,546,702.19	\$ 3,546,702.19	\$ 0.00	0.00
FIDEICOMISO EDUCACION SUPERIOR	\$ 0.00	\$ 0.00	\$ 0.00	\$ 6,029,363.58	\$ 6,029,363.58	\$ 0.00	0.00 %
FAM EJERCICIO ANTERIORES	\$ 0.00	\$ 3,710,597.69	\$ 3,710,597.69	\$ 3,710,597.69	\$ 3,710,597.69	\$ 0.00	100.00
FAM 2008	\$ 0.00	\$ 39,552.38	\$ 39,552.38	\$ 39,552.38	\$ 39,552.38	\$ 0.00	100.00 %
FAM 2009	\$ 0.00	\$ 24.91	\$ 24.91	\$ 24.91	\$ 24.91	\$ 0.00	100.00
FAM 2010	\$ 0.00	\$ 2,886,182.14	\$ 2,886,182.14	\$ 2,886,182.14	\$ 2,886,182.14	\$ 0.00	100.00 %
FAM 2011	\$ 0.00	\$ 65,801.94	\$ 65,801.94	\$ 65,801.94	\$ 65,801.94	\$ 0.00	100.00
FAM 2012	\$ 0.00	\$ 719,036.32	\$ 719,036.32	\$ 719,036.32	\$ 719,036.32	\$ 0.00	100.00 %
FONDO MINERO	\$ 0.00	\$ 700,000.00	\$ 700,000.00	\$ 700,000.00	\$ 700,000.00	\$ 0.00	100.00
<b>Total</b>	<b>\$ 16,210,138.00</b>	<b>\$ 185,228,119.41</b>	<b>\$ 201,438,257.41</b>	<b>\$ 217,729,695.99</b>	<b>\$ 217,729,695.99</b>	<b>\$ 0.00</b>	<b>108.08 %</b>



**11. Información sobre la Deuda y el Reporte Analítico de la Deuda**

Durante el Ejercicio 2016 el Instituto de Infraestructura no adquirió deuda, y en ejercicios anteriores tampoco se presenta.

**12. Calificaciones otorgadas**

Durante el Ejercicio 2016 el Instituto de Infraestructura no cuenta con calificaciones

**13. Proceso de Mejora**

Durante el Ejercicio 2016 se implementó el Sistema Automatizado de Administración y Contabilidad Gubernamental, con lo cual se logró armonizar la Presentación de la Cuenta Pública, y la identificación de todos los momentos contables tanto de los Ingresos como de los Egresos, cumpliendo así con la normatividad emitida por el CONAC.

**15. Eventos Posteriores al Cierre**

No se reporta ningún evento posterior al cierre

**16. Partes Relacionadas**

No existen partes relacionadas que pudieran ejercer influencia significativa sobre la toma de decisiones financieras y operativas, el en Instituto de Infraestructura Física Educativa del Estado de Aguascalientes.

“Bajo protesta de decir verdad declaramos que los Estados Financieros y sus notas, son razonablemente correctos y son responsabilidad del emisor”.

Arq. Gerardo de Jesús Valadez Pérez

Director General de Instituto de Infraestructura Física Educativa  
Del Estado de Aguascalientes