

NOTAS A LOS ESTADOS FINANCIEROS

a) NOTAS DE DESGLOSE

I) NOTAS AL ESTADO DE SITUACIÓN FINANCIERA

Activo

Efectivo y Equivalentes

1. A continuación, se relacionan las cuentas que integran el rubro de efectivo y equivalentes:

Concepto	2018	2017
BANCOS/TESORERÍA	\$ 9,701,237.76	\$ 496,081.64
INVERSIONES TEMPORALES (HASTA 3 MESES)	\$ 137,588,126.43	\$ 169,717,514.14
FONDOS CON AFECTACIÓN ESPECÍFICA	\$0.00	\$0.00
Suma	\$ 147,289,364.19	\$ 170,213,595.78

Bancos/Tesorería

Representa el monto de efectivo disponible propiedad de IIFEA, en instituciones bancarias, su importe se integra por:

Banco	Importe
CUENTA DE CHEQUES	\$ 9,701,237.76
Suma	\$ 9,701,237.76

Inversiones Temporales

Representa el monto de efectivo invertido por el IIFEA, la cual se efectúa a plazos que van de inversión a la vista hasta 90 días, su importe se integra por:

Banco	Importe
BANORTE	\$ 68,100,321.00
BANAMEX	\$ 5,510,458.70
INTERACCIONES	\$ 63,977,346.73
Suma	\$ 137,588,126.43

Fondos con Afectación Específica

Representan el monto de los fondos con afectación específica que deben financiar determinados gastos o actividades.

Banco	Importe
	\$0 .00
	\$0 .00
Suma	\$ -

Derechos a recibir Efectivo y Equivalentes y Bienes o Servicios a Recibir

2. Por tipo de contribución se informará el monto que se encuentre pendiente de cobro, asimismo se deberán considerar los montos sujetos a algún tipo de juicio con una antigüedad mayor a la señalada y la factibilidad de cobro.

Concepto	2018	2017
CUENTAS POR COBRAR A CORTO PLAZO	\$.00	\$ 12,140.82
DEUDORES DIVERSOS POR COBRAR A CORTO PLAZO	\$7,503.28	\$ 8,153.59
OTROS DERECHOS A RECIBIR EFECTIVO O EQUIVALENTES A CORTO PLAZO	\$.00	\$.00
Suma	\$ 7,503.28	\$ 20,294.41

3. No se cuenta con derechos a recibir efectivo y equivalentes, y bienes o servicios a recibir al cierre del Ejercicio 2018.

Bienes Disponibles para su Transformación o Consumo (inventarios)

4. No se cuenta con bienes dentro de la cuenta de Inventarios ya que la entidad no realiza algún proceso de transformación y/o elaboración de bienes.
 5. No se cuenta con bienes dentro de la cuenta de Inventarios ya que la entidad no realiza algún proceso de transformación y/o elaboración de bienes.

Inversiones Financieras

6. Las Inversiones son Fondos Gubernamentales tipo AAA, las cuales se mencionan en la tabla anexa al punto número 1.
 7. No Aplica.

Bienes Muebles, Inmuebles e Intangibles

8. **Bienes Inmuebles, Infraestructura y Construcciones en Proceso**

Se integra de la siguiente manera:

Concepto	2018	2017
TERRENOS	\$.00	\$.00
OTROS BIENES INMUEBLES	\$.00	\$.00
Subtotal BIENES INMUEBLES, INFRAESTRUCTURA Y CONSTRUCCIONES EN PROCESO	\$ -	\$ -

9. **Bienes Muebles, Intangibles y Depreciaciones**

Se integra de la siguiente manera:

INSTITUTO DE INFRAESTRUCTURA FÍSICA EDUCATIVA DEL ESTADO DE AGUASCALIENTES RELACION DE BIENES MUEBLES AL 31 DE DICIEMBRE DEL 2018		
CONCEPTO	2018	2017
MOBILIARIO Y EQUIPO DE ADMINISTRACIÓN	\$ 9,340,314.86	\$ 4,184,501.74
MOBILIARIO Y EQUIPO EDUCACIONAL Y RECREATIVO	\$ 2,923,836.83	\$ 1,185,261.33
VEHÍCULOS Y EQUIPO DE TRANSPORTE	\$ 1,777,069.00	\$ 863,869.00
MAQUINARIA, OTROS EQUIPOS Y HERRAMIENTAS	\$ 1,055,587.83	\$ 1,190,084.96
Subtotal BIENES MUEBLES	\$ 15,096,808.52	\$ 7,423,717.03
SOFTWARE	\$ 104,040.83	\$ 104,040.83
LICENCIAS	\$ 205,432.00	\$ 205,432.00
Subtotal ACTIVOS INTANGIBLES	\$ 309,472.83	\$ 309,472.83
DEPRECIACIÓN ACUMULADA DE BIENES MUEBLES	\$ 1,974,493.59	\$ 259,729.48
Subtotal DEPRECIACIÓN, DETERIORO Y AMORTIZACIÓN ACUMULADA DE BIENES	\$ 1,974,493.59	\$ 259,729.48
Suma	\$ 17,380,774.94	\$ 7,992,919.34

- La depreciación se realizó basado en la "Guía de Vida Útil Estimada y Porcentajes de Depreciación", emitido por el Consejo Nacional de Armonización Contable el 31 de julio de 2012 denominado **Parámetros de Estimación de Vida Útil**.



Estimaciones y Deterioros

10. No se determinaron estimaciones ni deterioros, ya que no fueron necesarios para la entidad.

Otros Activos

11.

INSTITUTO DE INFRAESTRUCTURA FISICA EDUCATIVA DEL ESTADO DE AGUASCALIENTES			
Cuenta de Otros Activos			
Al 31 de Diciembre 2018			
Cuenta	Nombre de la Cuenta	Parcial	Total
1190	OTROS ACTIVOS CIRCULANTES		\$ 210'451,617.25
1194	Adquisición con Fondos de Terceros	\$210'451,617.25	

Acorde al "Lineamiento para el registro de los Recursos de Fondo de Aportaciones Múltiples para las operaciones derivadas del Programa de Mejoramiento de la Infraestructura Física Educativa (Programa Escuelas al CIEN)", por los desembolsos derivados de la ejecución y anticipo de las operaciones correspondientes al Programa Escuelas al CIEN, se deberá registrar en la cuenta 1.1.9.4 "Adquisición con Fondos de Terceros

Pasivo

1.

Concepto	2018	2017
PASIVO CIRCULANTE	\$ 228,166,652.94	\$ 168,806,540.13
PASIVO NO CIRCULANTE	\$.00	\$.00
Suma de Pasivo	\$ 228,166,652.94	\$ 168,806,540.13

INSTITUTO DE INFRAESTRUCTURA FÍSICA EDUCATIVA DEL ESTADO DE AGUASCALIENTES

INSTITUTO DE INFRAESTRUCTURA FISICA EDUCATIVA DEL ESTADO DE AGUASCALIENTES				
Cuentas y documentos por Pagar a Corto Plazo				
Al 31 de diciembre del 2018				
Cuenta	Nombre de la Cuenta	Parcial	Total	Vencimiento
2100	PASIVO CIRCULANTE		228'166,652.94	
2110	CUENTAS POR PAGAR A CORTO PLAZO		10'002,400.63	
2111	SERVICIOS PERSONALES POR PAGAR A CORTO PLAZO		954,836.04	
2111-1	Remuneraciones por pagar al personal de carácter permanente a CP	0.00		
2111-2	Remuneración por pagar al personal de carácter transitorio a CP.	31,146.33		Ejercicio 2019
2111-3	Remuneraciones adicionales y especiales por pagar a CP	151,819.07		Enero 2019
2111-4	Seguridad Social y seguros por pagar a CP	132,460.77		Enero 2019
2111-5	Otras prestaciones sociales y económicas por pagar a CP	639,409.87		Ejercicio 2019
2112	PROVEEDORES POR PAGAR A CORTO PLAZO		5'346,164.20	
2112-1	Deudas por adquisición de bienes y contratación de Servicios por pagar a CP	231,547.75		Enero 2019
2112-1-01	Retenciones vía nómina	860.00		Enero 2019
2112-2	Deudas por Adquisición de Bienes Inmuebles, Muebles e intangibles por pagar a CP	5'114,616.45		Enero 2019
2117	RETENCIONES A CONTRATISTAS DE OBRA PÚBLICA		3'688,918.64	Ejercicio 2019
2117-001	Retenciones a contratistas de obra pública	2'982,039.12		Enero 2019
2117-71	Impuesto sobre nóminas y otros que se deriven de una relación laboral (G. Corriente)	648,244.94		Enero 2019
2117-71-03	ISSSSPEA Retenciones	36,212.33		Enero 2019

2.

INSTITUTO DE INFRAESTRUCTURA FISICA EDUCATIVA DEL ESTADO DE AGUASCALIENTES			
Cuentas y Documentos por Pagar a Corto Plazo			
Al 31 de Diciembre del 2018			
Cuenta	Nombre de la Cuenta	Parcial	Total
2160	FONDOS Y BIENES DE TERCEROS EN GARANTÍA Y/O ADMINISTRACIÓN A CORTO PLAZO		\$218'164,252.31
2162	FONDOS EN ADMINISTRACIÓN EN CORTO PLAZO	\$218'164,252.31	

Acorde al “Lineamiento para el registro de los Recursos de Fondo de Aportaciones Múltiples para las operaciones derivadas del Programa de Mejoramiento de la Infraestructura Física Educativa (Programa Escuelas al CIEN)”, por los desembolsos derivados de la ejecución y anticipo de las operaciones correspondientes al Programa Escuelas al CIEN, se deberá registrar en la cuenta 2.1.6.2 “Fondos en Administración a Corto Plazo”.

3. No existen otras cuentas de pasivo.

II) NOTAS AL ESTADO DE ACTIVIDADES

Ingresos de Gestión

1.

INSTITUTO DE INFRAESTRUCTURA FISICA EDUCATIVA DEL ESTADO DE AGUASCALIENTES			
Clasificación por Rubro de Ingresos			
Al 31 de Diciembre del 2018			
Cuenta	Nombre de la Cuenta	Parcial	Total
4210	PARTICIPACIONES Y APORTACIONES		\$264'538,399.51
4212	APORTACIONES		\$264'538,399.51
4212-01	TRANSFERENCIA ESTATAL		\$264'538,399.51
4212-01-03	RAMO 33		\$235'231,399.51
4212-01-03-01	FAM ORDINARIO		\$235'231,399.51
4212-01-03-01-01	FAM EDUCACION BASICA	\$68'833,116.00	
4212-01-03-01-02	FAM EDUCACION MEDIA SUPERIOR	\$3'570,496.00	
4212-01-03-01-03	FAM EDUCACION SUPERIOR	\$119'144,803.00	
4212-01-03-01-04	RENDIMIENTOS FINANCIEROS FAM BASICA 2018	\$412.77	
4212-01-03-01-05	RENDIMIENTOS FINANCIEROS FAM MEDIA SUP 2018	\$200.12	
4212-01-03-01-06	RENDIMIENTOS FINANCIEROS FAM SUPERIOR 2018	\$271.49	
4212-01-03-01-07	REMANENTE FAM BASICA 2018	\$15'697,207.01	
4212-01-03-01-08	REMANENTE FAM MEDIA SUPERIOR 2018	\$814,243.92	
4213-01-03-01-09	REMANENTE FAM SUPERIOR 2018	\$27'170,649.20	

INSTITUTO DE INFRAESTRUCTURA FÍSICA EDUCATIVA DEL ESTADO DE AGUASCALIENTES

2.

INSTITUTO DE INFRAESTRUCTURA FÍSICA EDUCATIVA DEL ESTADO DE AGUASCALIENTES			
Otros Ingresos			
AL 31 DE DICIEMBRE 2018			
CUENTA	NOMBRE DE LA CUENTA	PARCIAL	TOTAL
4300	OTROS INGRESOS Y BENEFICIOS		\$11'297,190.48
4310	INGRESOS FINANCIEROS		\$11'293,571.28
4311	INTERESES GANADOS DE VALORES, CREDITOS, BONOS Y OTROS	\$11'293,571.28	
4390	OTROS INGRESOS Y BENEFICIOS VARIOS	\$3,619.20	

Gastos y Otras Pérdidas:

1. Monto de las Transferencias a otras Entidades por concepto de FAM.

INSTITUTO DE INFRAESTRUCTURA FÍSICA EDUCATIVA DEL ESTADO DE AGUASCALIENTES		
Gastos Representativos		
Al 31 de Diciembre 2018		
Cuenta	Nombre de la Cuenta	Total
5220	TRANSFERENCIAS AL RESTO DEL SECTOR PÚBLICO	\$20'466,886.81
5221	TRANSFERENCIAS A ENTIDADES PARAESTATALES	\$20'466,886.81

III) NOTAS AL ESTADO DE VARIACIÓN EN LA HACIENDA PÚBLICA

En el periodo que se informa no hubo variaciones al Patrimonio Contribuido.

En el periodo que se informa el patrimonio generado, procede de la recepción de las aportaciones ordinarias tanto por las entidades federativas y la Secretaría de Hacienda y Crédito Público, así como por la recepción de aportaciones extraordinarias tanto de entidades federativas y municipios.

IV) NOTAS AL ESTADO DE FLUJOS DE EFECTIVO

Efectivo y equivalentes

1. El análisis de los saldos inicial y final que figuran en la última parte del Estado de Flujo de Efectivo en la cuenta de efectivo y equivalentes es como sigue:

INSTITUTO DE INFRAESTRUCTURA FÍSICA EDUCATIVA DEL ESTADO DE AGUASCALIENTES			
Efectivo y Equivalentes			
Cuenta	Nombre de la Cuenta	2018	2017
1112	BANCOS/TESORERIA	\$9'701,237.76	\$496,081.64
1114	INVERSIONES TEMPORALES (HASTA 3 MESES)	\$137'588,126.43	\$169'717,514.14
1116	DEPÓSITOS DE FONDOS DE TERCEROS EN GARANTÍA Y/O ADMINISTRACIÓN	\$9'232,577.21	\$1,801.94
Total de Efectivo y Equivalentes		\$156'521,941.40	\$170'215,397.72

2. Detallar las adquisiciones de bienes muebles e inmuebles con su monto global y qué porcentaje de estas adquisiciones fueron realizadas mediante subsidios de capital del sector central. Adicionalmente revelar el importe de los pagos que durante el período se hicieron por la compra de los elementos citados.

INSTITUTO DE INFRAESTRUCTURA FÍSICA EDUCATIVA DEL ESTADO DE AGUASCALIENTES										
Relación de Bienes Muebles										
Al 31 de Diciembre de 2018										
Cuenta	Nombre de la Cuenta	401 GASTO CORRIENTE	402 INGRESO PROPIO	407 ESCUELAS AL CIEN	412 FAM EDUCACION MEDIA SUPERIOR 2017	417 FAM EDUCACION SUPERIOR 2018	418 INGRESOS PROPIOS	419 REMANENTES FAM IEB 2016	420 REMANENTES FAM IMS 2016	TOTAL
50000	BIENES MUEBLES, INMUEBLES E INTANGIBLES	\$1,288,683.58	\$69,980.48	\$249,699.93	\$167,217.48	\$7,883,214.57	\$185,767.04	\$571,787.20	\$84,332.00	\$10,600,682.28
51000	MOBILIARIO Y EQUIPO DE ADMINISTRACIÓN	\$375,383.58	\$69,980.48	\$249,699.93	\$167,217.48	\$3,388,332.61	\$185,767.04	\$499,461.20	\$84,332.00	\$5,020,174.32
52000	MOBILIARIO Y EQUIPO EDUCACIONAL Y RECREATIVO	\$0.00	\$0.00	\$0.00	\$0.00	\$1,666,249.50	\$0.00	\$72,326.00	\$0.00	\$1,738,575.50
53000	EQUIPO E INSTRUMENTAL MÉDICO Y DE LABORATORIO	\$0.00	\$0.00	\$0.00	\$0.00	\$2,828,632.46	\$0.00	\$0.00	\$0.00	\$2,828,632.46
54000	VEHÍCULOS Y EQUIPO DE TRANSPORTE	\$913,200.00	\$0.00	\$0.00	\$0.00	\$0.00	\$0.00	\$0.00	\$0.00	\$913,200.00
56000	MAQUINARIA, OTROS EQUIPOS Y HERRAMIENTAS	\$0.00	\$0.00	\$0.00	\$0.00	\$0.00	\$0.00	\$0.00	\$0.00	\$0.00
59000	ACTIVOS INTANGIBLES	\$0.00	\$0.00	\$0.00	\$0.00	\$0.00	\$0.00	\$0.00	\$0.00	\$0.00
Monto Pagado 2018		\$1,054,160.34	\$69,980.48	\$249,699.93	\$167,217.48	\$7,883,214.57	\$185,767.04	\$571,787.20	\$84,332.00	
% Pagado 2018		82%	100%	100%	100%	100%	100%	100%	100%	0%

3. Conciliación de los Flujos de Efectivo Netos de las Actividades de Operación y la cuenta de Ahorro/Desahorro antes de Rubros Extraordinarios. A continuación, se presenta un ejemplo de la elaboración de la conciliación.

	Concepto	
	2018	2017
Flujos de Efectivo de las Actividades de Operación		
Origen	267,777,672	224,597,250
Impuestos	0	0
Cuotas y Aportaciones de Seguridad Social	0	0
Contribuciones de mejoras	0	0
Derechos	0	0
Productos de Tipo Corriente	0	0
Apropiamientos de Tipo Corriente	0	0
Ingresos por Venta de Bienes y Servicios	3,239,273	1,445,740
Ingresos no Comprendidos en las Fracciones de la Ley de Ingresos Causados en Participaciones y Aportaciones	0	0
Transferencias, Asignaciones y Subsidios y Otras Ayudas	264,538,400	223,141,510
Otros Orígenes de Operación	0	0
Aplicación	68,898,641	71,681,748
Servicios Personales	22,509,528	17,533,034
Materiales y Suministros	1,291,903	651,754
Servicios Generales	3,348,915	1,629,725
Transferencias Internas y Asignaciones al Sector Público	0	0
Transferencias al resto del Sector Público	20,466,987	34,842,385
Subsidios y Subvenciones	0	0
Ayudas Sociales	0	0
Pensiones y Jubilaciones	0	0
Transferencias a Fideicomisos, Mandatos y Contratos Análogos	0	0
Transferencias a la Seguridad Social	0	0
Donativos	0	0
Transferencias al Exterior	0	0
Participaciones	0	0
Aportaciones	0	0
Convenios	0	0
Otras Aplicaciones de Operación	11,281,511	17,024,851
Flujos Netos de Efectivo por Actividades de Operación	208,879,031	152,905,501
Flujos de Efectivo de las Actividades de Inversión		
Origen	0	0
Bienes Inmuebles, Infraestructura y Construcciones en Proceso	0	0
Bienes Muebles	0	0
Otros Orígenes de Inversión	0	0
Aplicación	218,418,285	46,552,241
Bienes Inmuebles, Infraestructura y Construcciones en Proceso	207,569,461	42,870,777
Bienes Muebles	10,848,823	2,676,032
Otras Aplicaciones de Inversión	0	205,432
Flujos Netos de Efectivo por Actividades de Inversión	-218,418,285	-46,552,241
Flujo de Efectivo de las Actividades de Financiamiento		
Origen	0	0
Endeudamiento Neto	0	0
Interno	0	0
Externo	0	0
Otros Orígenes de Financiamiento	0	0
Aplicación	4,149,203	0
Servicios de la Deuda	0	0
Interno	0	0
Externo	0	0
Otras Aplicaciones de Financiamiento	4,149,203	0
Flujos Netos de Efectivo por Actividades de Financiamiento	-4,149,203	0
Incremento/Disminución Neta en el Efectivo y Equivalentes al Efectivo	-13,688,456	107,353,259
Efectivo y Equivalentes al Efectivo al Inicio del Ejercicio	170,215,398	62,862,138
Efectivo y Equivalentes al Efectivo al Final del Ejercicio	156,526,941	170,215,398

Bajo protesta de decir verdad declaramos que los Estados Financieros y sus Notas son razonablemente correctos y responsabilidad del emisor



V) CONCILIACIÓN ENTRE LOS INGRESOS PRESUPUESTARIOS Y CONTABLES, ASÍ COMO ENTRE LOS EGRESOS PRESUPUESTARIOS Y LOS GASTOS CONTABLES

La conciliación se presentará atendiendo a lo dispuesto por el Acuerdo por el que se emite el formato de conciliación entre los ingresos presupuestarios y contables, así como entre los egresos presupuestarios y los gastos contables.

b) NOTAS DE MEMORIA (CUENTAS DE ORDEN)

Las cuentas de orden se utilizan para registrar movimientos de valores que no afecten o modifiquen el balance del ente, sin embargo, su incorporación en libros es necesaria con fines de recordatorio contable, de control y en general sobre los aspectos administrativos, o bien para consignar sus derechos o responsabilidades contingentes que puedan o no presentarse en el futuro.

INSTITUTO DE INFRAESTRUCTURA FÍSICA EDUCATIVA DEL ESTADO DE AGUASCALIENTES Conciliación entre los Ingresos Presupuestarios y Contables Correspondiente del 1 de enero al 31 de diciembre de 2018 (Cifras en pesos)		
1. Ingresos Presupuestarios		267,777,672
2. Más ingresos contables no presupuestarios		11,297,190
Incremento por variación de inventarios	0	
Disminución del exceso de estimaciones por pérdida o deterioro u obsolescencia	0	
Disminución del exceso de provisiones	0	
Otros ingresos y beneficios varios	3,619	
Otros ingresos contables no presupuestarios	11,293,571	
3. Menos ingresos presupuestarios no contables		0
Productos de capital	0	
Aprovechamiento capital	0	
Ingresos derivados de financiamientos	0	
Otros Ingresos presupuestarios no contables	0	
4. Ingresos Contables (4 = 1 + 2 - 3)		279,074,863



INSTITUTO DE INFRAESTRUCTURA FÍSICA EDUCATIVA DEL ESTADO DE AGUASCALIENTES

INSTITUTO DE INFRAESTRUCTURA FÍSICA EDUCATIVA DEL ESTADO DE AGUASCALIENTES Conciliación entre los Egresos Presupuestarios y los Gastos Contables Correspondiente del 1 de Enero al 31 de Diciembre de 2018		
1. Total de egresos (presupuestarios)		270,366,582
2. Menos egresos presupuestarios no contables		222,219,247
Mobiliario y equipo de administración	5,020,174	
Mobiliario y equipo educacional y recreativo	1,738,576	
Equipo e instrumental médico y de laboratorio	2,828,632	
Vehículos y equipo de transporte	913,200	
Equipo de defensa y seguridad	0	
Maquinaria, otros equipos y herramientas	0	
Activos biológicos	0	
Bienes inmuebles	0	
Activos intangibles	0	
Obra pública en bienes propios	95,835,431	
Acciones y participaciones de capital	0	
Compra de títulos y valores	0	
Inversiones en fideicomisos, mandatos y otros análogos	0	
Provisiones para contingencias y otras erogaciones especiales	0	
Amortización de la deuda pública	0	
Adeudos de ejercicios fiscales anteriores (ADEFAS)	4,149,203	
Otros Egresos Presupuestales No Contables	111,734,031	
3. Más Gasto Contables No Presupuestales		2,364,241
Estimaciones, depreciaciones, deterioros, obsolescencia y amortizaciones	2,364,241	
Provisiones	0	
Disminución de inventarios	0	
Aumento por insuficiencia de estimaciones por pérdida o deterioro u obsolescencia	0	
Aumento por insuficiencia de provisiones	0	
Otros Gastos	0	
Otros Gastos Contables No Presupuestales	0	
4. Total de Gasto Contable (4 = 1 - 2 + 3)		50,511,576

c) NOTAS DE GESTIÓN ADMINISTRATIVA

1. Introducción

Se presentan los Estados Financieros del Instituto de Infraestructura Física Educativa del Estado de Aguascalientes, con la finalidad de proporcionar información financiera a la ciudadanía en general, con ello se busca transparentar el uso de los recursos públicos y mostrar los aspectos económicos y financieros más relevantes que influyeron en la Entidad durante el ejercicio 2018.

Cuenta Pública 2018
Estado de Situación Financiera
Al 31 de Diciembre de 2018 y 2017
(Pesos)

Este Público: INSTITUTO DE INFRAESTRUCTURA FÍSICA EDUCATIVA DEL ESTADO DE AGUASCALIENTES

CONCEPTO	Año		CONCEPTO	Año	
	2018	2017		2018	2017
ACTIVO			PASIVO		
Activo Circulante			Pasivo Circulante		
Efectivo y Equivalentes	156,528,941	179,215,388	Cuentas por Pagar a Corto Plazo	10,102,401	7,125,806
Derechos a Recibir Efectivo o Equivalentes	-21,952	20,294	Documentos por Pagar a Corto Plazo	0	0
Derechos a Recibir Bienes o Servicios	33,112,242	282,974	Partición a Corto Plazo de la Deuda Pública a Largo Plazo	0	0
Inventarios	0	0	Tribus y Vales a Corto Plazo	0	0
Almacenes	0	0	Pasivos Diferidos a Corto Plazo	0	0
Estimación por Pérdida o Deterioro de Activos Circulantes	0	0	Fondos y Bienes de Terceros en Garantía y/o Administración a Corto Plazo	218,164,252	161,680,734
Otros Activos Circulantes	212,451,617	162,069,445	Provisiones a Corto Plazo	0	0
Total de Activos Circulantes	400,068,009	336,586,111	Otros Pasivos a Corto Plazo	0	0
Activo No Circulante			Total de Pasivos Circulantes		
Inversiones Financieras a Largo Plazo	0	0		228,166,653	168,806,540
Derechos a Recibir Efectivo o Equivalentes a Largo Plazo	0	0	Pasivo No Circulante		
Bienes Inmuebles, Infraestructura y Construcciones en Proceso	274,209,169	66,716,707	Cuentas por Pagar a Largo Plazo	0	0
Bienes Muebles	18,520,786	7,527,501	Documentos por Pagar a Largo Plazo	0	0
Activos Intangibles	309,473	309,473	Deuda Pública a Largo Plazo	0	0
Depreciación, Deterioro y Amortización Acumulada de Bienes	-2,644,557	-209,316	Pasivos Diferidos a Largo Plazo	0	0
Activos Diferidos	0	0	Fondos y Bienes de Terceros en Garantía y/o Administración a Largo Plazo	0	0
Estimación por Pérdida o Deterioro de Activos no Circulantes	0	0	Provisiones a Largo Plazo	0	0
Otros Activos no Circulantes	0	0	Total de Pasivos No Circulantes	0	0
Total de Activos No Circulantes	289,953,790	74,278,045	Total del Pasivo	228,166,653	168,806,540
Total del Activo	689,021,799	404,864,099	HACIENDA PÚBLICA/ PATRIMONIO		
			Hacienda Pública/Patrimonio Contribuido		
			Aportaciones		
			Donaciones de Capital		
			Actualización de la Hacienda Pública / Patrimonio		
			Hacienda Pública/Patrimonio Generado		
			Resultados del Ejercicio (Ahorro / Desahorro)		
			Resultados de Ejercicios Anteriores		
			Reservas		
			Rectificaciones de Resultados de Ejercicios Anteriores		
			Exceso o Insuficiencia en la Actualización de la Hacienda		
			Resultado por Tronchón Monetaria		
			Resultado por Tenencia de Activos no Monetarios		
			Total Hacienda Pública/ Patrimonio		
			Total del Pasivo y Hacienda Pública / Patrimonio		

Bajo protesta de decir verdad declaramos que los Estados Financieros y sus Notas son razonablemente correctos y responsabilidad del emisor

2. Panorama Económico y Financiero

El Instituto de Infraestructura Física Educativa del Estado de Aguascalientes recibió durante el ejercicio 2018, Recursos Estatales para la operación de la Entidad y Recursos Federales FAM Ordinario y FAM Potenciado, para la operación del programa “Escuelas al CIEN”.

4. Autorización e Historia

En términos del Artículo Décimo Transitorio de la Ley General de Infraestructura Física Educativa, se crea el Instituto de Infraestructura Física Educativa del Estado de Aguascalientes, como un organismo público descentralizado de la Administración Pública Estatal, con personalidad jurídica, patrimonio propio y autonomía técnica y de gestión para el cumplimiento de sus objetivos y el ejercicio de sus facultades. Creado mediante el decreto expedido por el poder Ejecutivo Estatal, publicado en el periódico oficial el 22 de octubre de 2015.

4. Organización y Objeto Social

El Instituto tendrá por objeto:

- I. Formular, dirigir, operar, administrar, regular, erigir y evaluar la construcción, equipamiento, mantenimiento, rehabilitación, reforzamiento, reconstrucción, modernización y habilitación de inmuebles e instalaciones educativas al servicio del Sistema Educativo Estatal;
- II. Fungir como un organismo con capacidad normativa, de coordinación con el Instituto Nacional de la Infraestructura Física Educativa, de consultoría y Certificación de la calidad de la Infraestructura Física Educativa del Estado, en términos de esta Ley, la Ley de Educación del Estado de Aguascalientes y demás disposiciones aplicables;
- III. Establecer lineamientos para que la Infraestructura Física Educativa del Estado, cumpla con los requisitos de calidad, seguridad, funcionalidad, oportunidad, equidad, sustentabilidad y pertinencia, de acuerdo con la política educativa determinada por el Estado, con base en lo establecido en esta Ley y los programas educativos estatales; y
- IV. Actuar como una instancia asesora en materia de prevención y atención de daños ocasionados por desastres naturales, tecnológicos o humanos en el sector educativo.

Para cumplir su objeto, el Instituto regulará la Infraestructura Física Educativa del Sistema Educativo Estatal, bajo los siguientes lineamientos generales:

- I. Lo relativo a la construcción, equipamiento, mantenimiento, rehabilitación, reforzamiento, reconstrucción, modernización y habilitación de inmuebles e instalaciones destinados al servicio del Sistema Educativo Estatal;

- II. La creación de programas en áreas de Certificación, evaluación y capacitación, dentro de las líneas que comprenden procesos constructivos, administración de programas, innovación en la gestión pública, desarrollo humano, informática y de asesoría técnica en el área de proyectos, peritajes, diagnósticos técnicos y servicios relacionados con la materia;
- III. La participación en los procesos de planeación, para que los recursos se apliquen con pertinencia;
- IV. La creación de mecanismos que permitan prevenir y dar respuesta a las contingencias derivadas de desastres naturales, en la Infraestructura Física Educativa estatal; y
- V. La promoción y coordinación de acciones que propicien la optimización de recursos, la homologación de procesos en los casos procedentes, así como la participación y la toma de decisiones conjuntas de las instituciones públicas del Estado y sus Municipios y, en su caso, del Gobierno Federal, además del sector social.

El Régimen Fiscal aplicable al Instituto es Personas Morales con Fines No Lucrativos, por lo que tiene la Obligación de Retener y enterar el Impuesto sobre la Renta de Terceros.



La Estructura Organizacional Básica es la siguiente:



IIFEA
INSTITUTO DE INFRAESTRUCTURA FÍSICA EDUCATIVA DEL ESTADO DE AGUASCALIENTES
Contigo al 100

ORGANIGRAMA

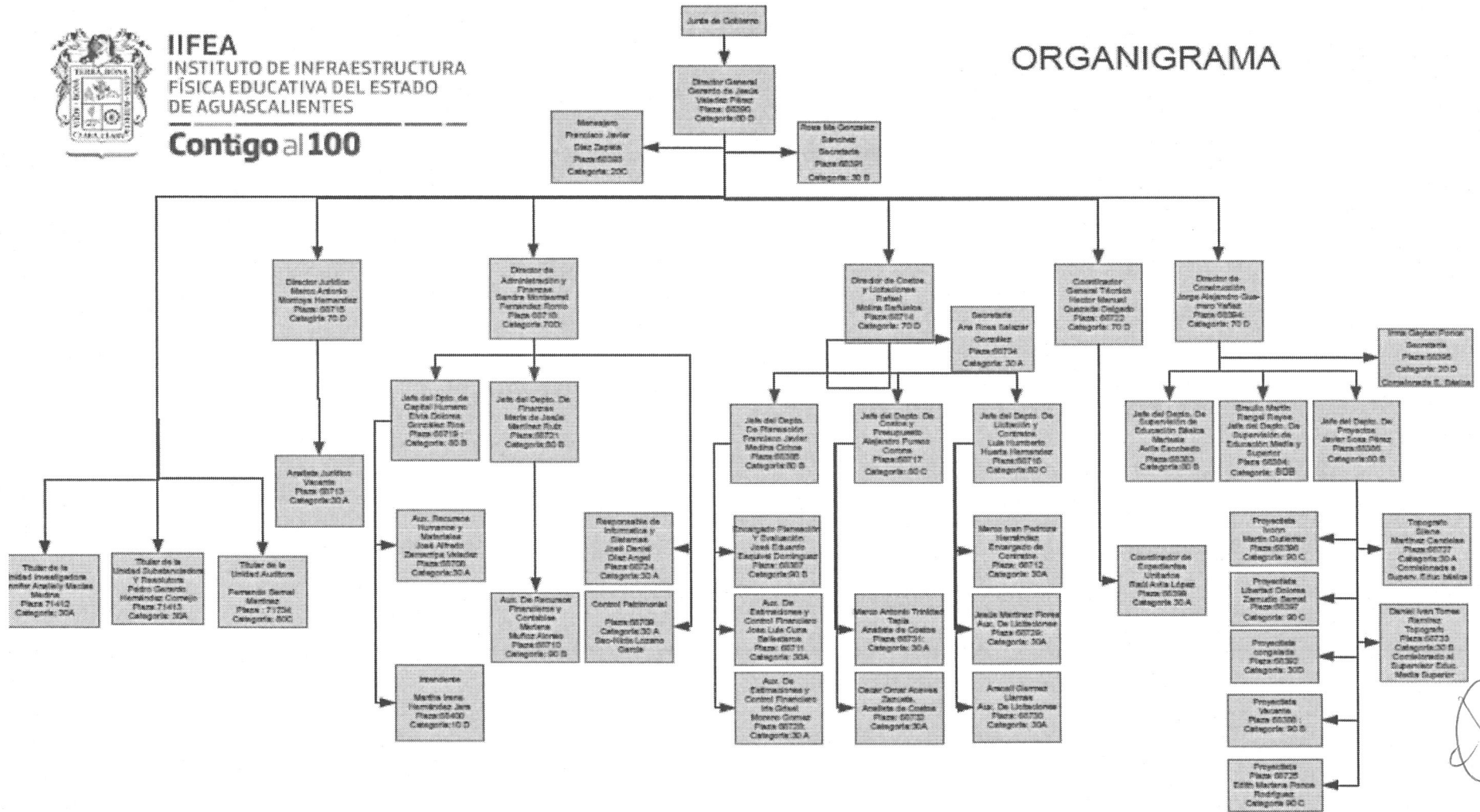

5. Bases de Preparación de los Estados Financieros

Los Estados Financieros y la Información emanada de la contabilidad del Instituto de Infraestructura Física Educativa del Estado de Aguascalientes, se sujeta a los Principios Básicos de Contabilidad Gubernamental, los cuales establecen los fundamentos esenciales para el registro de las operaciones y presentación de los correspondientes estados financieros, presupuestales, programáticos y económicos.

Para producir información útil a los intereses de la Ciudadanía y apegado al principio de Transparencia, la Contabilidad adopta el criterio de equidad, el cual está sustentado en una base de objetividad y veracidad razonable, sobre la base de los principios de contabilidad gubernamental, los cuales son definidos como los fundamentos esenciales para el registro de operaciones y presentación de los correspondientes Estados Financieros, presupuestales, Programáticos y Económicos.

Los Estados Financieros generados servirán para la integración del Sistema de Contabilidad Gubernamental, el cual se compone por el conjunto de registros, procedimientos, criterios e informes estructurados sobre la base de principios técnicos comunes destinados a captar, valorar, registrar, clasificar, informar e interpretar en forma sistemática, las transacciones, transformaciones y eventos identificables y cuantificables que, derivados de la actividad económica y expresados en términos monetarios, modifican la situación económica, financiera y patrimonial de los entes públicos en particular y de las finanzas públicas en general.

6. Políticas de Contabilidad Significativas

Para la clasificación y registro de las operaciones presupuestarias y contables se alinea al Clasificador por Objeto de Gasto, Clasificador por Tipo de Gasto, Clasificador Funcional del Gasto y Clasificador por Rubro de Ingresos y el Plan de Cuentas, todos los anteriores por el CONAC (Consejo Nacional de Armonización Contable).

El registro Contable y Presupuestal se lleva en el programa SAACG.NET (Sistema Automatizado de Administración y Contabilidad Gubernamental).

7. Posición en Moneda Extranjera y Protección por Riesgo Cambiario

Durante el Ejercicio 2018 el Instituto de Infraestructura no cuenta con operaciones en Moneda Extranjera.



8. Reporte Analítico del Activo

INSTITUTO DE INFRAESTRUCTURA FÍSICA EDUCATIVA DEL ESTADO DE AGUASCALIENTES		
Relación de Bienes Muebles		
Al 31 de Diciembre de 2018		
OG	Descripción	Depn Acumulada 31 dic 2018
51101	Muebles de oficina y estanteria	256,835
51301	Bienes artículos, culturales y científicos	1,955
51501	Equipo de computo y tecnologías de la informacion	1,189,981
51901	otros mobiliarios y equipos de administracion	19,394
51902	otros mobiliarios y equipos de administracion	177
52101	equipos y aparatos audivisuales	181,401
52301	camaras fotograficas y de video	6,751
53101	equipo medico y de laboratorio	12,796
54101	vehiculos y equipo de transporte	248,874
56201	maquinaria y equipo industrial	12,240
56601	equipos de generación electrica, aparatos y accesorios electronicos	23,999
56701	herramientas y maquinas- herramientas	6,673
56901	otros equipos	13,417
59701	licencias informaticas e intelectuales	205,432

9. Fideicomisos, Mandatos y Análogos

Durante el Ejercicio 2018 el Instituto de Infraestructura no cuenta con Fideicomisos, Mandatos y Análogos.

10. Reporte de la Recaudación



Uso: Mensual
 Reporte: Estado/Presupuesto/Ingresos

INSTITUTO DE INFRAESTRUCTURA FÍSICA EDUCATIVA DEL ESTADO DE AGUASCALIENTES
 AGUASCALIENTES
 Estado Analítico de Ingresos Presupuestales
 Al 31/dic/2018

Fecha y hora de impresión: 30/ene/2019 09:44 a.m.

Fuente de Ingresos	Ley de Ingresos Estimada	Ampliaciones / (Reducciones)	Ley de Ingresos Modificada	Ingresos Devengados	Ingresos Recaudados	Devengado Por Recaudar	Avance de Recaudación (Recaudación / Estimación)
71 INGRESOS POR VENTA DE BIENES Y SERVICIOS DE	\$386,400.00	\$0.00	\$386,400.00	\$3,239,272.76	\$3,239,272.76	\$0.00	838.32 %
71-02 INGRESOS POR VENTA DE BIENES Y SERVICIOS DE	\$386,400.00	\$0.00	\$386,400.00	\$3,239,272.76	\$3,239,272.76	\$0.00	838.32 %
Ingresos por Venta de Servicios de Organismos Descentrali	\$386,400.00	\$0.00	\$386,400.00	\$3,239,272.76	\$3,239,272.76	\$0.00	838.32 %
Ingresos por el 2% Supervision Escuelas al Cien	\$0.00	\$0.00	\$0.00	\$2,937,082.76	\$2,937,082.76	\$0.00	0.00 %
Venta de Bases	\$386,400.00	\$0.00	\$386,400.00	\$301,865.00	\$301,865.00	\$0.00	78.12 %
Copias Certificadas	\$0.00	\$0.00	\$0.00	\$325.00	\$325.00	\$0.00	0.00 %
82 APORTACIONES	\$218,264,416.00	\$163,955,975.41	\$382,220,391.41	\$264,538,399.51	\$264,538,399.51	\$0.00	69.21 %
TRANSFERENCIA ESTATAL	\$218,264,416.00	\$163,955,975.41	\$382,220,391.41	\$264,538,399.51	\$264,538,399.51	\$0.00	69.21 %
INGRESOS ORDINARIOS	\$17,716,000.00	\$0.00	\$17,716,000.00	\$17,716,000.00	\$17,716,000.00	\$0.00	100.00 %
INGRESOS EXTRAORDINARIOS	\$9,000,000.00	\$2,591,000.00	\$11,591,000.00	\$11,591,000.00	\$11,591,000.00	\$0.00	100.00 %
RAMO 33	\$191,548,416.00	\$161,364,975.41	\$352,913,391.41	\$235,231,399.51	\$235,231,399.51	\$0.00	65.65 %
FAM ORDINARIO	\$191,548,416.00	\$0.00	\$191,548,416.00	\$235,231,399.51	\$235,231,399.51	\$0.00	122.80 %
FAM EDUCACION BASICA 2018	\$68,833,116.00	\$0.00	\$68,833,116.00	\$68,833,116.00	\$68,833,116.00	\$0.00	100.00 %
FAM EDUCACION MEDIA SUPERIOR 2018	\$3,570,492.00	\$0.00	\$3,570,492.00	\$3,570,496.00	\$3,570,496.00	\$0.00	100.00 %
FAM EDUCACION SUPERIOR 2018	\$119,144,808.00	\$0.00	\$119,144,808.00	\$119,144,803.00	\$119,144,803.00	\$0.00	99.99 %
RENDIMIENTOS FINANCIEROS FAM EDUCACION BA	\$0.00	\$0.00	\$0.00	\$412.77	\$412.77	\$0.00	0.00 %
RENDIMIENTOS FINANCIEROS FAM EDUCACION ME	\$0.00	\$0.00	\$0.00	\$200.12	\$200.12	\$0.00	0.00 %
RENDIMIENTOS FINANCIEROS FAM EDUCACION SU	\$0.00	\$0.00	\$0.00	\$271.49	\$271.49	\$0.00	0.00 %
REMANENTE FAM EDUCACION BASICA 2018	\$0.00	\$0.00	\$0.00	\$15,697,207.01	\$15,697,207.01	\$0.00	0.00 %
REMANENTE FAM EDUCACION MEDIA SUPERIOR 20	\$0.00	\$0.00	\$0.00	\$814,243.92	\$814,243.92	\$0.00	0.00 %
REMANENTE FAM EDUCACION SUPERIOR 2018	\$0.00	\$0.00	\$0.00	\$27,170,649.20	\$27,170,649.20	\$0.00	0.00 %
FAM EJERCICIOS ANTERIORES ORDINARIO	\$0.00	\$161,364,975.41	\$161,364,975.41	\$0.00	\$0.00	\$0.00	0.00 %
FAM ORDINARIO BASICA 2018 CTA 4141	\$0.00	\$27,438,139.75	\$27,438,139.75	\$0.00	\$0.00	\$0.00	0.00 %
FAM ORDINARIO MEDIA SUPERIOR 2016 CTA 4150	\$0.00	\$3,348,198.23	\$3,348,198.23	\$0.00	\$0.00	\$0.00	0.00 %
FAM ORDINARIO BASICA 2017 CTA 9712	\$0.00	\$68,514,570.24	\$68,514,570.24	\$0.00	\$0.00	\$0.00	0.00 %
FAM ORDINARIO MEDIA SUPERIOR 2017 CTA 9721	\$0.00	\$3,843,416.84	\$3,843,416.84	\$0.00	\$0.00	\$0.00	0.00 %
FAM ORDINARIO EDUCACION SUPERIOR 2017 CTA	\$0.00	\$58,220,650.35	\$58,220,650.35	\$0.00	\$0.00	\$0.00	0.00 %
83 CONVENIOS	\$0.00	\$1,127,360.63	\$1,127,360.63	\$0.00	\$0.00	\$0.00	0.00 %
TRANSFERENCIAS ESTATALES	\$0.00	\$1,127,360.63	\$1,127,360.63	\$0.00	\$0.00	\$0.00	0.00 %
RAMO 33	\$0.00	\$1,127,360.63	\$1,127,360.63	\$0.00	\$0.00	\$0.00	0.00 %
FAM EJERCICIO ANTERIORES	\$0.00	\$1,127,360.63	\$1,127,360.63	\$0.00	\$0.00	\$0.00	0.00 %
FAM 2010	\$0.00	\$1,026,309.02	\$1,026,309.02	\$0.00	\$0.00	\$0.00	0.00 %
FAM 2012	\$0.00	\$101,051.61	\$101,051.61	\$0.00	\$0.00	\$0.00	0.00 %
Total	\$218,650,816.00	\$165,083,336.04	\$383,734,152.04	\$267,777,672.27	\$267,777,672.27	\$0.00	69.78 %

11. Información sobre la Deuda y el Reporte Analítico de la Deuda

Durante el Ejercicio 2018, el Instituto de Infraestructura Física Educativa no adquirió deuda, situación que en ejercicios anteriores tampoco se presenta.

12. Calificaciones otorgadas

Durante el Ejercicio 2018, el Instituto de Infraestructura Física Educativa no cuenta con calificaciones.

13. Proceso de Mejora

- a) Se mejoraron las instalaciones del Instituto con el cambio de ubicación lo que permite un mejor flujo de información y comunicación entre las distintas áreas.
- b) Se conformó la Comisión de Seguridad e Higiene
- c) Se efectuaron diversas capacitaciones al personal lo que permitió un mejor desempeño en la operatividad de la Institución.
- d) Se implementaron procesos en la Dirección de Construcción, que dio agilidad en la recepción de documentos.

14. Información por Segmentos

		INSTITUTO DE INFRAESTRUCTURA FÍSICA EDUCATIVA DEL AGUASCALIENTES			
Un. Central		Estados de Resultados			
Del 01/ene./2018 al 31/dic./2018		PERIODO		ACUMULADO	
Del 01/ene./2018 al 31/dic./2018		1/ene. al 31/dic./2018		01/ene. al 31/dic./2018	
		%		%	
		%		%	
INGRESOS Y OTROS BENEFICIOS					
INGRESOS DE GESTIÓN	\$3,239,272.76	1.16 %	\$3,239,272.76	1.16 %	
INGRESOS POR VENTA DE BIENES Y SERVICIOS	\$3,239,272.76	1.16 %	\$3,239,272.76	1.16 %	
PARTICIPACIONES, APORTACIONES, TRANSFERENCIAS, ASIGNACIONES	\$264,538,399.51	94.79 %	\$264,538,399.51	94.79 %	
PARTICIPACIONES Y APORTACIONES	\$264,538,399.51	94.79 %	\$264,538,399.51	94.79 %	
APORTACIONES	\$264,538,399.51	94.79 %	\$264,538,399.51	94.79 %	
OTROS INGRESOS Y BENEFICIOS	\$11,297,190.48	4.04 %	\$11,297,190.48	4.04 %	
INGRESOS FINANCIEROS	\$11,293,571.28	4.04 %	\$11,293,571.28	4.04 %	
INTERESES GANADOS DE VALORES, CRÉDITOS, BONOS Y OTROS	\$11,293,571.28	4.04 %	\$11,293,571.28	4.04 %	
OTROS INGRESOS Y BENEFICIOS VARIOS	\$3,619.20	0.00 %	\$3,619.20	0.00 %	
BONIFICACIONES Y DESCUENTOS OBTENIDOS	\$3,619.20	0.00 %	\$3,619.20	0.00 %	
Total de Ingresos	\$279,074,862.75	100.00 %	\$279,074,862.75	100.00 %	
GASTOS Y OTRAS PERDIDAS					
GASTOS DE FUNCIONAMIENTO	\$27,680,448.96	9.91 %	\$27,680,448.96	9.91 %	
SERVICIOS PERSONALES	\$22,741,661.63	8.14 %	\$22,741,661.63	8.14 %	
MATERIALES Y SUMINISTROS	\$1,382,811.82	0.49 %	\$1,382,811.82	0.49 %	
SERVICIOS GENERALES	\$3,555,975.51	1.27 %	\$3,555,975.51	1.27 %	
TRANSFERENCIAS, ASIGNACIONES, SUBSIDIOS Y OTRAS AYUDAS	\$20,466,895.81	7.33 %	\$20,466,895.81	7.33 %	
TRANSFERENCIAS AL RESTO DEL SECTOR PÚBLICO	\$20,466,895.81	7.33 %	\$20,466,895.81	7.33 %	
PARTICIPACIONES Y APORTACIONES	\$0.00	0.00 %	\$0.00	0.00 %	
INTERESES, COMISIONES Y OTROS GASTOS DE LA DEUDA PÚBLICA	\$0.00	0.00 %	\$0.00	0.00 %	
OTROS GASTOS Y PERDIDAS EXTRAORDINARIAS	\$2,364,240.57	0.84 %	\$2,364,240.57	0.84 %	
ESTIMACIONES, DEPRECIACIONES, DETERIOROS, OBSOLESCENCIA Y INVERSIÓN PÚBLICA	\$2,364,240.57	0.84 %	\$2,364,240.57	0.84 %	
	\$0.00	0.00 %	\$0.00	0.00 %	
Total de Gastos y otras Perdidas	\$50,511,578.34	18.09 %	\$50,511,578.34	18.09 %	
Ahorro / Desahorro Neto del Ejercicio	\$228,563,285.41	81.90 %	\$228,563,285.41	81.90 %	





15. Eventos Posteriores al Cierre

Al 31 de diciembre de 2017 el IIFEA contaba con remanentes por \$161'364,975.41, mismos que provenían de FAM de ejercicios anteriores.

16. Partes Relacionadas

No existen partes relacionadas que pudieran ejercer influencia significativa sobre la toma de decisiones financieras y operativa, en el Instituto de Infraestructura Física Educativa del Estado de Aguascalientes.

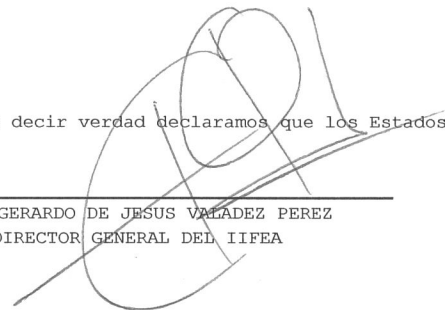
Bajo protesta de decir verdad declaramos que los Estados Financieros y sus Notas son razonablemente correctos y responsabilidad del emisor



ARQ. GERARDO DE JESUS VALADEZ PEREZ
DIRECTOR GENERAL DEL IIFEA



LIC. SANDRA MONTSERRAT FERNANDEZ ROMO
DIRECTOR ADMINISTRATIVO DEL IIFEA
