

PERIODICO OFICIAL DEL ESTADO DE AGUASCALIENTES

MEDIO DE DIFUSION DEL GOBIERNO CONSTITUCIONAL DEL ESTADO

Registro Postal PP-Ags.-001-0125.- Autorizado por SEPOMEX}

**EDICIÓN VESPERTINA
(Octava Sección)**

TOMO LXXIX

Aguascalientes, Ags., 23 de Mayo de 2016

Núm. 21

C O N T E N I D O :

GOBIERNO DEL ESTADO
PODER EJECUTIVO

SECRETARÍA DE FINANZAS

Cuenta Pública 2015. Entidad Federativa Aguascalientes. Tomo VII incisos b) y c):

Sector Paraestatal.- Instituciones Públicas de Seguridad Social.

Sector Paraestatal.- Entidades Paraestatales Empresariales No Financieras.

ÍNDICE :

Página 118

RESPONSABLE: Lic. Alejandro Bernal Rubalcava, en suplencia del Secretario General de Gobierno por ministerio de Ley.

SECRETARÍA DE FINANZAS
CUENTA PÚBLICA
ENTIDAD FEDERATIVA DE AGUASCALIENTES 2015
TOMO VII b)
Sector Paraestatal.-Instituciones Públicas de Seguridad Social

GOBIERNO DEL ESTADO

Cuenta Pública 2015
Estado de Actividades
Del 1 de enero al 31 de diciembre 2015 y del 1 de enero al 31 de diciembre 2014
(Pesos)

INSTITUTO DE SEGURIDAD Y SERVICIOS SOCIALES PARA LOS SERVIDORES PÚBLICOS DEL ESTADO DE AGUASCALIENTES

Concepto	2015	2014	2015	2014
INGRESOS Y OTROS BENEFICIOS				
Ingresos de la Gestión	218,272,094	238,802,608	99,863,028	85,747,961
Impuestos	0	0	43,332,447	41,265,554
Cuotas y Aportaciones de Seguridad Social	0	0	6,185,998	5,580,023
Contribuciones de Mejoras	0	0	50,344,583	38,902,384
Derechos	16,998,016	16,233,889		
Productos de Tipo Corriente	135,337,977	62,732,694	2,663,533	2,586,238
Aprovechamientos de Tipo Corriente	735,511	4,363,220	0	0
Ingresos por Venta de Bienes y Servicios	65,200,590	155,452,805	0	0
Ingresos no Comprendidos en las Fracciones de la Ley de Ingresos Causados en Ejercicios Fiscales Anteriores Pendientes de Liquidación o Pago	0	0	0	0
Participaciones, Aportaciones, Transferencias, Asignaciones, Subsidios y Otras Ayudas	0	0	2,663,533	2,586,238
Participaciones y Aportaciones	0	0	0	0
Transferencia, Asignaciones, Subsidios y Otras ayudas	0	0	0	0
Otros Ingresos y Beneficios	0	0	0	0
Ingresos Financieros	0	0	0	0
Incremento por Variación de Inventarios	0	0	0	0
Disminución del Exceso de Estimaciones por Pérdida o Deterioro u Obsolescencia	0	0	0	0
Disminución del Exceso de Provisiones	0	0	0	0
Otros Ingresos y Beneficios Varios	0	0	0	0
Total de Ingresos y Otros Beneficios	218,272,094	238,802,608	102,526,561	88,334,199
GASTOS Y OTRAS PÉRDIDAS				
Gastos de Funcionamiento			99,863,028	85,747,961
Servicios Personales			43,332,447	41,265,554
Materiales y Suministros			6,185,998	5,580,023
Servicios Generales			50,344,583	38,902,384
Transferencia, Asignaciones, Subsidios y Otras Ayudas			2,663,533	2,586,238
Transferencias Internas y Asignaciones al Sector Público			0	0
Transferencias al Resto del Sector Público			0	0
Subsidios y Subvenciones			0	0
Ayudas Sociales			2,663,533	2,586,238
Pensiones y Jubilaciones			0	0
Transferencias a Fideicomisos, Mandatos y Contratos Análogos			0	0
Transferencias a la Seguridad Social			0	0
Donativos			0	0
Transferencias al Exterior			0	0
Participaciones y Aportaciones			0	0
Participaciones			0	0
Aportaciones			0	0
Convenios			0	0
Intereses, Comisiones y Otros Gastos de la Deuda Pública			0	0
Intereses de la Deuda Pública			0	0
Comisiones de la Deuda Pública			0	0
Gastos de la Deuda Pública			0	0
Costo por Coberturas			0	0
Apoyos Financieros			0	0
Otros Gastos y Pérdidas Extraordinarias			0	0
Estimaciones, Depreciaciones, Deterioros, Obsolescencia y Amortizaciones			0	0
Provisiones			0	0
Disminución de Inventarios			0	0
Aumento por Insuficiencia de Estimaciones por Pérdida o Deterioro y Obsolescencia			0	0
Aumento por Insuficiencia de Provisiones			0	0
Otros Gastos			0	0
Inversión Pública			0	0
Inversión Pública no Capitalizable			0	0
Total de Gastos y Otras Pérdidas			102,526,561	88,334,199
Resultados del Ejercicio (Ahorro/Desahorro)			115,745,533	150,468,409

Bajo protesta de decir verdad declaramos que los Estados Financieros y sus Notas son razonablemente correctos y responsabilidad del emisor.

C.P.C. ALEJANDRO IBARRA ROMO
DIRECTOR GENERAL DEL ISSSPEA

C.P. ARTURO GARCÍA RODRÍGUEZ
DIRECTOR DE CONTABILIDAD Y FINANZAS DEL ISSSPEA

Conta Pública 2015
Estado de Situación Financiera
Al 31 de diciembre 2015 y al 31 de diciembre 2014
(Pesos)

Instituto de Seguridad y Servicios Sociales para los Servidores Públicos del Estado de Aguascalientes

Ente Público:

CONCEPTO	Año		CONCEPTO	Año	
	2015	2014		2015	2014
ACTIVO			PASIVO		
Activo Circulante			Pasivo Circulante		
Efectivo y Equivalentes	4,583,437,639	4,237,561,626	Cuentas por Pagar a Corto Plazo	38,531,060	40,105,428
Derechos a Recibir Efectivo o Equivalentes	1,238,378,426	1,148,667,511	Documentos por Pagar a Corto Plazo	0	0
Derechos a Recibir Bienes o Servicios	0	0	Porción a Corto Plazo de la Deuda Pública a Largo Plazo	0	0
Inventarios	462,310	465,282	Títulos y Valores a Corto Plazo	0	0
Almacenes	0	0	Pasivos Diferidos a Corto Plazo	0	0
Estimación por Pérdida o Deterioro de Activos Circulantes	0	0	Fondos y Bienes de Terceros en Garantía y/o Administración a Corto Plazo	0	0
Otros Activos Circulantes	772,116	691,323	Provisiones a Corto Plazo	0	0
Total de Activos Circulantes	5,823,050,491	5,387,385,742	Otros Pasivos a Corto Plazo	0	0
Activo No Circulante			Total de Pasivos Circulantes	38,531,060	40,105,428
Inversiones Financieras a Largo Plazo	0	0	Pasivo No Circulante		
Derechos a Recibir Efectivo o Equivalentes a Largo Plazo	0	0	Cuentas por Pagar a Largo Plazo	4,321,580,525	3,962,464,111
Bienes Inmuebles, Infraestructura y Construcciones en Proceso	191,251,062	180,216,641	Documentos por Pagar a Largo Plazo	0	0
Bienes Muebles	18,437,404	16,696,666	Deuda Pública a Largo Plazo	0	0
Activos Intangibles	3,304,594	387,478	Pasivos Diferidos a Largo Plazo	0	0
Depreciación, Deterioro y Amortización Acumulada de Bienes	0	0	Fondos y Bienes de Terceros en Garantía y/o en Administración a Largo Plazo	0	0
Activos Diferidos	0	0	Provisiones a Largo Plazo	0	0
Estimación por Pérdida o Deterioro de Activos no Circulantes	0	0	Total de Pasivos No Circulantes	4,321,580,525	3,962,464,111
Otros Activos no Circulantes	2,254,461	2,254,461	Total del Pasivo	4,360,111,585	4,002,569,539
Total de Activos No Circulantes	215,247,521	199,535,246	HACIENDA PÚBLICA/ PATRIMONIO		
Total del Activo	6,038,298,012	5,586,920,988	Hacienda Pública/Patrimonio Contribuido	396,051	396,051
			Aportaciones	0	0
			Donaciones de Capital	396,051	396,051
			Actualización de la Hacienda Pública / Patrimonio	0	0
			Hacienda Pública/Patrimonio Generado	1,877,790,376	1,583,955,398
			Resultados del Ejercicio (Ahorro / Desahorro)	115,745,533	150,468,409
			Resultados de Ejercicios Anteriores	1,562,044,843	1,433,486,989
			Revalúos	0	0
			Reservas	0	0
			Rectificaciones de Resultados de Ejercicios Anteriores	0	0
			Exceso o Insuficiencia en la Actualización de la Hacienda Pública/Patrimonio	0	0
			Resultado por Posición Monetaria	0	0
			Resultado por Tenencia de Activos no Monetarios	0	0
			Total Hacienda Pública/ Patrimonio	1,878,186,427	1,584,351,449
			Total del Pasivo y Hacienda Pública / Patrimonio	6,038,298,012	5,586,920,988

Bajo protesta de decir verdad declaramos que los Estados Financieros y sus Notas son razonablemente correctos y responsabilidad del emisor

C.P.C. ALEJANDRO IBARRA ROMO
DIRECTOR GENERAL DEL ISSSPEA

C.P. ARTURO GARCÍA RODRÍGUEZ
DIRECTOR DE CONTABILIDAD Y FINANZAS DEL ISSSPEA

Cuenta Pública 2015
Estado de Cambios en la Situación Financiera
 Del 1 de enero al 31 de diciembre 2015 y del 1 de enero al 31 de diciembre 2014
 (pesos)

INSTITUTO DE SEGURIDAD Y SERVICIOS SOCIALES PARA LOS SERVIDORES PÚBLICOS DEL ESTADO DE AGUASCALIENTES

Ente Público:

Concepto	Origen	Aplicación	Concepto	Origen	Aplicación
ACTIVO	2,972	451,379,996	PASIVO	359,116,414	1,574,388
Activo Circulante	2,972	435,667,721	Pasivo Circulante	0	1,574,388
Efectivo y Equivalentes	0	345,876,013	Cuentas por Pagar a Corto Plazo	0	1,574,388
Derechos a Recibir Efectivo o Equivalentes	0	89,710,915	Documentos por Pagar a Corto Plazo	0	0
Derechos a Recibir Bienes o Servicios	0	0	Porción a Corto Plazo de la Deuda Pública a Largo Plazo	0	0
Inventarios	2,972	0	Títulos y Valores a Corto Plazo	0	0
Almacenes	0	0	Pasivos Diferidos a Corto Plazo	0	0
Estimación por Pérdida o Deterioro de Activos Circulantes	0	0	Fondos y Bienes de Terceros en Garantía y/o Administración a Corto Plazo	0	0
Otros Activos Circulantes	0	80,793	Provisiones a Corto Plazo	0	0
			Otros Pasivos a Corto Plazo	0	0
Activo No Circulante	0	15,712,275	Pasivo No Circulante	359,116,414	0
Inversiones Financieras a Largo Plazo	0	0	Cuentas por Pagar a Largo Plazo	359,116,414	0
Derechos a Recibir Efectivo o Equivalentes a Largo Plazo	0	0	Documentos por Pagar a Largo Plazo	0	0
Bienes Inmuebles, Infraestructura y Construcciones en Proceso	0	11,034,421	Deuda Pública a Largo Plazo	0	0
Bienes Muebles	0	1,740,738	Pasivos Diferidos a Largo Plazo	0	0
Activos Intangibles	0	2,637,116	Fondos y Bienes de Terceros en Garantía y/o en Administración a Largo Plazo	0	0
Depreciación, Deterioro y Amortización Acumulada de Bienes	0	0	Provisiones a Largo Plazo	0	0
Activos Diferidos	0	0			
Estimación por Pérdida o Deterioro de Activos no Circulantes	0	0	HACIENDA PÚBLICA/ PATRIMONIO	128,557,854	34,722,876
Otros Activos no Circulantes	0	0	Hacienda Pública/Patrimonio Contribuido	0	0
			Aportaciones	0	0
			Donaciones de Capital	0	0
			Actualización de la Hacienda Pública / Patrimonio	0	0
			Hacienda Pública/Patrimonio Generado	128,557,854	34,722,876
			Resultados del Ejercicio (Aborro / Desahorro)	0	0
			Resultados de Ejercicios Anteriores	128,557,854	34,722,876
			Revalúos	0	0
			Reservas	0	0
			Rectificaciones de Resultados de Ejercicios Anteriores	0	0
			Exceso o Insuficiencia en la Actualización de la Hacienda Pública/Patrimonio	0	0
			Resultado por Posición Monetaria	0	0
			Resultado por Tenencia de Activos no Monetarios	0	0

Bajo protesta de decir verdad declaramos que los Estados Financieros y sus Notas son razonablemente correctos y responsabilidad del emisor

C.P.C.-ALEJANDRO IBARRA ROMO
 DIRECTOR GENERAL DEL ISSSSPEA

C.P.-ARTURO GARCÍA RODRÍGUEZ
 DIRECTOR DE CONTABILIDAD Y FINANZAS DEL ISSSSPEA

Cuenta Pública 2015
Estado Analítico del Activo
Del 1 de enero al 31 de diciembre 2015
(Pesos)

Ente Público: INSTITUTO DE SEGURIDAD Y SERVICIOS SOCIALES PARA LOS SERVIDORES PÚBLICOS DEL ESTADO DE AGUASCALIENTES

Concepto	Saldo Inicial 1	Cargos del Periodo 2	Abonos del Periodo 3	Saldo Final 4 = (1+2-3)	Variación del Periodo (4-1)
ACTIVO	5,586,920,988	69,205,312,140	68,753,835,116	6,038,298,012	451,377,024
Activo Circulante	5,387,385,742	69,189,599,865	68,753,835,116	5,823,050,491	435,664,749
Efectivo y Equivalentes	4,237,561,626	67,488,793,025	67,142,917,012	4,583,437,639	345,876,013
Derechos a Recibir Efectivo o Equivalentes	1,148,667,511	1,698,466,391	1,608,755,476	1,238,378,426	89,710,915
Derechos a Recibir Bienes o Servicios	0	0	0	0	0
Inventarios	465,282	987,449	990,421	462,310	-2,972
Almacenes	0	0	0	0	0
Estimación por Pérdida o Deterioro de Activos Circulantes	0	0	0	0	0
Otros Activos Circulantes	691,323	1,353,000	1,272,207	772,116	80,793
Activo No Circulante	199,535,246	15,712,275	0	215,247,521	15,712,275
Inversiones Financieras a Largo Plazo	0	0	0	0	0
Derechos a Recibir Efectivo o Equivalentes a Largo Plazo	0	0	0	0	0
Bienes Inmuebles, Infraestructura y Construcciones en Proceso	180,216,641	11,034,421	0	191,251,062	11,034,421
Bienes Muebles	16,686,666	1,740,738	0	18,437,404	1,740,738
Activos Intangibles	367,478	2,937,116	0	3,304,594	2,937,116
Depreciación, Deterioro y Amortización Acumulada de Bienes	0	0	0	0	0
Activos Diferidos	0	0	0	0	0
Estimación por Pérdida o Deterioro de Activos no Circulantes	0	0	0	0	0
Otros Activos no Circulantes	2,254,461	0	0	2,254,461	0

Bajo protesta de decir verdad declaramos que los Estados Financieros y sus Notas son razonablemente correctos y responsabilidad del emisor

C.P.C. ALEJANDRO IBARRA ROMO
DIRECTOR GENERAL DEL ISSSPEA

C.P. ARTURO GARCÍA RODRÍGUEZ
DIRECTOR DE CONTABILIDAD Y FINANZAS DEL ISSSPEA

Cuenta Pública 2015
Estado Analítico de la Deuda y Otros Pasivos
Del 1 de enero al 31 de diciembre 2015
(Pesos)

INSTITUTO DE SEGURIDAD Y SERVICIOS SOCIALES PARA LOS SERVIDORES PÚBLICOS DEL ESTADO DE AGUASCALIENTES

Ente Público:

Denominación de las Deudas	Moneda de Contratación	Institución o País Acreedor	Saldo Inicial del Periodo	Saldo Final del Periodo
DEUDA PÚBLICA				
Deuda Interna				
Corto Plazo				
Instituciones de Crédito			0	0
Títulos y Valores			0	0
Arrendamientos Financieros			0	0
Deuda Externa				
Organismos Financieros Internacionales			0	0
Deuda Bilateral			0	0
Títulos y Valores			0	0
Arrendamientos Financieros			0	0
Subtotal a Corto Plazo			0	0
Deuda Interna				
Largo Plazo				
Instituciones de Crédito			0	0
Títulos y Valores			0	0
Arrendamientos Financieros			0	0
Deuda Externa				
Organismos Financieros Internacionales			0	0
Deuda Bilateral			0	0
Títulos y Valores			0	0
Arrendamientos Financieros			0	0
Subtotal a Largo Plazo			0	0
Otros Pasivos				
Total Deuda y Otros Pasivos			4,002,569,539	4,360,111,585
			4,002,569,539	4,360,111,585

Bajo protesta de decir verdad declaramos que los Estados Financieros y sus Notas son razonablemente correctos y responsabilidad del emisor

C. P. C. ALEJANDRO IBARRA ROMO
DIRECTOR GENERAL DEL ISSSSPEA

C. P. ARTURO GARCÍA RODRÍGUEZ
DIRECTOR DE CONTABILIDAD Y FINANZAS DEL ISSSSPEA

Cuenta Pública 2015
Estado de Variación en la Hacienda Pública
Del 1 de enero al 31 de diciembre 2015
(pesos)

Ente Público: INSTITUTO DE SEGURIDAD Y SERVICIOS SOCIALES PARA LOS SERVIDORES PÚBLICOS DEL ESTADO DE AGUASCALIENTES

Concepto	Hacienda	Hacienda	Hacienda	Hacienda	Ajustes por Cambios de Valor	TOTAL
	Pública/Patrimonio Contribuido	Pública/Patrimonio Generado de Ejercicios Anteriores	Pública/Patrimonio Generado del Ejercicio	Pública/Patrimonio Generado del Ejercicio		
Rectificaciones de Resultados de Ejercicios Anteriores	0	0	0	0	0	0
Patrimonio Neto Inicial Ajustado del Ejercicio	0	396,051	0	0	0	396,051
Aportaciones	0	0	0	0	0	0
Donaciones de Capital	0	396,051	0	0	0	396,051
Actualización de la Hacienda Pública/Patrimonio	0	0	0	0	0	0
Variaciones de la Hacienda Pública/Patrimonio Neto del Ejercicio	0	1,433,486,989	150,468,409	0	0	1,583,955,398
Resultados del Ejercicio (Ahorro/Desahorro)	0	0	150,468,409	0	0	150,468,409
Resultados de Ejercicios Anteriores	0	1,433,486,989	0	0	0	1,433,486,989
Revalúos	0	0	0	0	0	0
Reservas	0	0	0	0	0	0
Hacienda Pública/Patrimonio Neto Final del Ejercicio 2014	0	1,433,883,040	150,468,409	0	0	1,584,351,449
Cambios en la Hacienda Pública/Patrimonio Neto del Ejercicio 2015	0	0	0	0	0	0
Aportaciones	0	0	0	0	0	0
Donaciones de Capital	0	0	0	0	0	0
Actualización de la Hacienda Pública/Patrimonio	0	0	0	0	0	0
Variaciones de la Hacienda Pública/Patrimonio Neto del Ejercicio	0	128,557,854	115,745,533	0	0	244,303,387
Resultados del Ejercicio (Ahorro/Desahorro)	0	0	115,745,533	0	0	115,745,533
Resultados de Ejercicios Anteriores	0	128,557,854	0	0	0	128,557,854
Revalúos	0	0	0	0	0	0
Reservas	0	0	0	0	0	0
Saldo Neto en la Hacienda Pública / Patrimonio 2015	0	1,562,440,894	115,745,533	0	0	1,678,186,427

Bajo protesta de decir verdad declaramos que los Estados Financieros y sus Notas son razonablemente correctos y responsabilidad del emisor

C.P.C. ALEJANDRO IBARRA ROMO
DIRECTOR GENERAL DEL ISSSSPEA

C.P. ARTURO GARCÍA RODRÍGUEZ
DIRECTOR DE CONTABILIDAD Y FINANZAS DEL ISSSSPEA

Cuenta Pública 2015
Estado de Flujos de Efectivo
Del 1 de enero al 31 de diciembre 2015 y del 1 de enero al 31 de diciembre 2014
(Pesos)

INSTITUTO DE SEGURIDAD Y SERVICIOS SOCIALES PARA LOS SERVIDORES PÚBLICOS DEL ESTADO DE AGUASCALIENTES

Ente Público:	Concepto	2015	2014	Concepto	2015	2014
	Flujos de Efectivo de las Actividades de Gestión			Flujos de Efectivo de las Actividades de Inversión		
	Origen	218,272,094	239,802,608	Origen	357,542,046	328,055,992
	Impuestos	0	0	Bienes Inmuebles, Infraestructura y Construcciones en Proceso	0	0
	Cuotas y Aportaciones de Seguridad Social	0	0	Bienes Muebles	0	0
	Contribuciones de mejoras	0	0	Otros Orígenes de Inversión	357,542,046	328,055,992
	Derechos	16,998,016	16,233,889	Aplicación	127,411,566	145,494,461
	Productos de Tipo Corriente	135,337,977	62,732,694	Bienes Inmuebles, Infraestructura y Construcciones en Proceso	0	0
	Aprovechamientos de Tipo Corriente	735,511	4,383,220	Bienes Muebles	0	0
	Ingresos por Venta de Bienes y Servicios	65,200,590	155,462,805	Otras Aplicaciones de Inversión	127,411,566	145,494,461
	Ingresos no Comprendidos en las Fracciones de la Ley de Ingresos Causados en Ejercicios Fiscales Anteriores Pendientes de Liquidación o Pago	0	0	Flujos Netos de Efectivo por Actividades de Inversión	230,130,480	182,561,531
	Participaciones y Aportaciones	0	0			
	Transferencias, Asignaciones y Subsidios y Otras Ayudas	0	0	Flujo de Efectivo de las Actividades de Financiamiento		
	Otros Orígenes de Operación	0	0			
	Aplicación	102,526,561	89,334,199	Origen	226,623,830	202,573,591
	Servicios Personales	43,332,477	41,265,554	Endeudamiento Neto	0	0
	Materiales y Suministros	6,185,998	5,580,023	Interno	0	0
	Servicios Generales	50,344,583	38,902,384	Externo	0	0
	Transferencias Internas y Asignaciones al Sector Público	0	0	Otros Orígenes de Financiamiento	226,623,830	202,573,591
	Transferencias al resto del Sector Público	0	0	Aplicación	226,623,830	202,573,591
	Subsidios y Subvenciones	0	0	Servicios de la Deuda	0	0
	Ayudas Sociales	2,663,533	2,586,238	Interno	0	0
	Pensiones y Jubilaciones	0	0	Externo	0	0
	Transferencias a Fideicomisos, Mandatos y Contratos Análogos	0	0	Otras Aplicaciones de Financiamiento	226,623,830	202,573,591
	Transferencias a la Seguridad Social	0	0	Flujos netos de Efectivo por Actividades de Financiamiento	0	0
	Donativos	0	0			
	Transferencias al Exterior	0	0	Incremento/Disminución Neta en el Efectivo y Equivalentes al Efectivo	345,876,013	333,029,940
	Participaciones	0	0			
	Aportaciones	0	0	Efectivo y Equivalente al Efectivo al Inicio del Ejercicio	4,237,561,626	3,904,531,686
	Convenios	0	0	Efectivo y Equivalente al Efectivo al Final del Ejercicio	4,583,437,639	4,237,561,626
	Otras Aplicaciones de Operación	0	0			
	Flujos Netos de Efectivo por Actividades de Operación	115,745,533	150,468,409			

Bajo protesta de decir verdad declaramos que los Estados Financieros y sus Notas son razonablemente correctos y responsabilidad del emisor

C.P.C. ALEJANDRO IBARRA ROMO
DIRECTOR GENERAL DEL ISSSPEA

C.P. ARTURO GARCÍA RODRÍGUEZ
DIRECTOR DE CONTABILIDAD Y FINANZAS DEL ISSSPEA

Cuenta Pública 2015 INSTITUTO DE SEGURIDAD Y SERVICIOS SOCIALES PARA LOS SERVIDORES PÚBLICOS DEL ESTADO DE AGUASCALIENTES Estado Analítico de Ingresos Del 1 de enero al 31 de diciembre 2015						
Rubro de Ingresos	Ingreso			Devengado	Recaudado	Diferencia
	Estimado	Ampliaciones y Reducciones	Modificado			
	(1)	(2)	(3= 1 + 2)	(4)	(5)	(6 = 5 - 1)
Impuestos	0	0	0	0	0	0
Cuotas y Aportaciones de Seguridad Social	0	0	0	0	0	0
Contribuciones de Mejoras	0	0	0	0	0	0
Derechos	17,796,444	0	17,796,444	16,998,016	16,998,016	-798,428
Productos	151,726,374	0	151,726,374	135,337,977	135,337,977	-16,388,397
Corriente	151,726,374	0	151,726,374	135,337,977	135,337,977	-16,388,397
Capital	0	0	0	0	0	0
Aprovechamientos	0	0	0	735,511	735,511	735,511
Corriente	0	0	0	735,511	735,511	735,511
Capital	0	0	0	0	0	0
Ingresos por Ventas de Bienes y Servicios	69,849,852	0	69,849,852	65,200,590	65,200,590	-4,649,262
Participaciones y Aportaciones	0	0	0	0	0	0
Transferencias, Asignaciones, Subsidios y Otras Ayudas	0	0	0	0	0	0
Ingresos Derivados de Financiamientos	0	0	0	0	0	0
Total	239,372,670	0	239,372,670	218,272,094	218,272,094	-21,100,576
					Ingresos excedentes¹	

Cuenta Pública 2015 INSTITUTO DE SEGURIDAD Y SERVICIOS SOCIALES PARA LOS SERVIDORES PÚBLICOS DEL ESTADO DE AGUASCALIENTES Estado Analítico de Ingresos Del 1 de enero al 31 de diciembre 2015						
Estado Analítico de Ingresos Por Fuente de Financiamiento	Ingreso			Devengado	Recaudado	Diferencia
	Estimado	Ampliaciones y Reducciones	Modificado			
	(1)	(2)	(3= 1 + 2)	(4)	(5)	(6 = 5 - 1)
Ingresos del Gobierno	169,522,818	0	169,522,818	153,071,504	153,071,504	-16,451,314
Impuestos	0	0	0	0	0	0
Contribuciones de Mejoras	0	0	0	0	0	0
Derechos	17,796,444	0	17,796,444	16,998,016	16,998,016	-798,428
Productos	151,726,374	0	151,726,374	135,337,977	135,337,977	-16,388,397
Corriente	151,726,374	0	151,726,374	135,337,977	135,337,977	-16,388,397
Capital	0	0	0	0	0	0
Aprovechamientos	0	0	0	735,511	735,511	735,511
Corriente	0	0	0	735,511	735,511	735,511
Capital	0	0	0	0	0	0
Participaciones y Aportaciones	0	0	0	0	0	0
Transferencias, Asignaciones, Subsidios y Otras Ayudas	0	0	0	0	0	0
Ingresos de Organismos y Empresas	69,849,852	0	69,849,852	65,200,590	65,200,590	-4,649,262
Cuotas y Aportaciones de Seguridad Social	0	0	0	0	0	0
Ingresos por Ventas de Bienes y Servicios	69,849,852	0	69,849,852	65,200,590	65,200,590	-4,649,262
Transferencias, Asignaciones, Subsidios y Otras Ayudas	0	0	0	0	0	0
Ingresos derivados de financiamiento	0	0	0	0	0	0
Ingresos Derivados de Financiamientos	0	0	0	0	0	0
Total	239,372,670	0	239,372,670	218,272,094	218,272,094	-21,100,576
					Ingresos excedentes¹	

¹ Los ingresos excedentes se presentan para efectos de cumplimiento de la Ley General de Contabilidad Gubernamental y el importe reflejado debe ser siempre mayor a cero

Cuenta Pública 2015
INSTITUTO DE SEGURIDAD Y SERVICIOS SOCIALES PARA LOS SERVIDORES PÚBLICOS DEL ESTADO DE AGUASCALIENTES
 Estado Analítico del Ejercicio del Presupuesto de Egresos
 Clasificación Administrativa
 Del 1 de enero al 31 de diciembre 2015

Concepto	Egresos						Subejercicio
	Aprobado	Ampliaciones/ (Reducciones)	Modificado	Devengado	Pagado	6 = (3 - 4)	
	1	2	3 = (1 + 2)	4	5		
2.1.1.3.1-INSTITUCIONES PÚBLICAS DE SEGURIDAD SOCIAL 03370-VIVIENDA CON ISSSSPEA	10,325,676	1,051,886	11,377,562	9,797,819	9,797,819	1,579,743	
2.1.1.3.1-INSTITUCIONES PÚBLICAS DE SEGURIDAD SOCIAL 03601-PENSIONISTAS	22,540,253	4,906,653	27,446,906	23,579,092	22,049,077	3,867,814	
2.1.1.3.1-INSTITUCIONES PÚBLICAS DE SEGURIDAD SOCIAL 03603-AHORRO CON VISIÓN FUTURA	9,199,249		9,199,249	9,990,996	9,990,996	-791,747	
2.1.1.3.1-INSTITUCIONES PÚBLICAS DE SEGURIDAD SOCIAL 03604-FONDO DE AHORRO PARA SERVIDORES PÚBLICOS	26,762,230	1,051,886	27,814,116	24,698,047	24,698,047	3,116,069	
2.1.1.3.1-INSTITUCIONES PÚBLICAS DE SEGURIDAD SOCIAL 03605-PRÉSTAMOS A TU MEDIDA	678,000		678,000	517,639	517,639	160,361	
2.1.1.3.1-INSTITUCIONES PÚBLICAS DE SEGURIDAD SOCIAL 03606-INTEGRACIÓN FAMILIAR EN PARQUE ACUÁTICO VALLADOLID	8,538,802		8,538,802	8,049,849	8,049,849	488,953	
2.1.1.3.1-INSTITUCIONES PÚBLICAS DE SEGURIDAD SOCIAL 03607-ATENCIÓN SOCIAL PARA PENSIONISTAS	6,495,200		6,495,200	5,275,255	5,275,255	1,219,945	
2.1.1.3.1-INSTITUCIONES PÚBLICAS DE SEGURIDAD SOCIAL 03608-BIENESTAR Y DESARROLLO INFANTIL PARA TUS HIJOS	17,807,286		17,807,286	18,870,159	18,870,159	-1,062,873	
2.1.1.3.1-INSTITUCIONES PÚBLICAS DE SEGURIDAD SOCIAL 03609-SERVICIOS FUNERARIOS INTEGRALES	6,753,486		6,753,486	6,425,560	6,425,560	327,926	
Total del Gasto	109,100,182	7,010,425	116,110,607	107,204,416	105,674,401	8,906,191	

Cuenta Pública 2015
INSTITUTO DE SEGURIDAD Y SERVICIOS SOCIALES PARA LOS SERVIDORES PÚBLICOS DEL ESTADO DE AGUASCALIENTES
Estado Analítico del Ejercicio del Presupuesto de Egresos
Clasificación Económica (por Tipo de Gasto)
Del 1 de enero al 31 de diciembre 2015

Concepto	Egresos						Subejercicio 6 = (3 - 4)
	Aprobado	Ampliaciones/ (Reducciones)	Modificado	Devengado	Pagado		
	1	2	3 = (1 + 2)	4	5		
Gasto Corriente	106,576,782	4,207,543	110,784,325	102,526,561	100,996,546		8,257,764
Gasto de Capital	2,523,400	2,802,882	5,326,282	4,677,855	4,677,855		648,427
Amortización de la Deuda y Disminución de Pasivos			0				0
Total del Gasto	109,100,182	7,010,425	116,110,607	107,204,416	105,674,401		8,906,191

Cuenta Pública 2015 INSTITUTO DE SEGURIDAD Y SERVICIOS SOCIALES PARA LOS SERVIDORES PÚBLICOS DEL ESTADO DE AGUASCALIENTES Estado Analítico del Ejercicio del Presupuesto de Egresos Clasificación por Objeto del Gsto (Capítulo y Concepto) Del 1 de enero al 31 de diciembre 2015						
Concepto	Egresos					Subejercicio 6 = (3 - 4)
	Aprobado 1	Ampliaciones/ (Reducciones) 2	Modificado 3 = (1 + 2)	Devengado 4	Pagado 5	
Servicios Personales	49,224,192	0	49,224,192	43,332,447	43,332,447	5,891,745
Remuneraciones al Personal de Carácter Permanente	13,610,140		13,610,140	12,259,151	12,259,151	1,350,989
Remuneraciones al Personal de Carácter Transitorio	135,000		135,000	54,500	54,500	80,500
Remuneraciones Adicionales y Especiales	26,061,882		26,061,882	23,038,318	23,038,318	3,023,564
Seguridad Social	5,942,156		5,942,156	5,494,554	5,494,554	447,602
Otras Prestaciones Sociales y Económicas	3,205,014		3,205,014	2,299,298	2,299,298	905,716
Previsiones	0		0	-	-	-
Pago de Estímulos a Servidores Públicos	270,000		270,000	186,626	186,626	83,374
Materiales y Suministros	6,278,200	0	6,278,200	6,185,998	6,185,998	92,202
Materiales de Administración, Emisión de Documentos y Artículos Oficiales	1,189,300		1,189,300	1,155,118	1,155,118	34,182
Alimentos y Utensilios	153,400		153,400	96,054	96,054	57,346
Materias Primas y Materiales de Producción y Comercialización	2,708,200		2,708,200	2,990,527	2,990,527	282,327
Materiales y Artículos de Construcción y de Reparación	151,000		151,000	93,990	93,990	57,010
Productos Químicos, Farmacéuticos y de Laboratorio	600,600		600,600	471,647	471,647	128,953
Combustibles, Lubrificantes y Aditivos	396,000		396,000	377,869	377,869	18,131
Vestuario, Blancos, Prendas de Protección y Artículos Deportivos	971,500		971,500	928,250	928,250	43,250
Materiales y Suministros Para Seguridad	0		0	-	-	-
Herramientas, Refacciones y Accesorios Menores	108,200		108,200	72,543	72,543	35,657
Servicios Generales	47,654,390	4,207,543	51,861,933	50,344,583	48,814,568	1,517,350
Servicios Básicos	2,164,100		2,164,100	1,883,390	1,883,390	280,710
Servicios de Arrendamiento	310,000		310,000	219,050	219,050	90,950
Servicios Profesionales, Científicos, Técnicos y Otros Servicios	10,602,001	4,207,543	14,809,544	16,019,057	14,489,042	1,209,513
Servicios Financieros, Bancarios y Comerciales	27,320,802		27,320,802	26,217,908	26,217,908	1,102,894
Servicios de Instalación, Reparación, Mantenimiento y Conservación	3,732,600		3,732,600	4,054,562	4,054,562	321,962
Servicios de Comunicación Social y Publicidad.	1,129,000		1,129,000	89,310	89,310	1,039,690
Servicios de Traslado y Viáticos	360,000		360,000	206,087	206,087	153,913
Servicios Oficiales	967,150		967,150	670,618	670,618	296,532
Otros Servicios Generales	1,068,737		1,068,737	984,601	984,601	84,136
Transferencias, Asignaciones, Subsidios y Otras Ayudas	3,420,000.00	0	3,420,000.00	2,663,533	2,663,533	756,467
Transferencias Internas y Asignaciones al Sector Público						
Transferencias al Resto del Sector Público						
Subsidios y Subvenciones						
Ayudas Sociales	3,420,000		3,420,000	2,663,533	2,663,533	756,467
Pensiones y Jubilaciones						

Concepto	Egresos					Subejercicio
	Aprobado 1	Ampliaciones/ (Reducciones) 2	Modificado 3 = (1 + 2)	Devengado 4	Pagado 5	
						6 = (3 - 4)
Transferencias a Fideicomisos, Mandatos y Otros Análogos			0			
Transferencias a la Seguridad Social			0			
Donativos			0			
Transferencias al Exterior			0			
Bienes Muebles, Inmuebles e Intangibles	2,523,400	2,802,882	5,326,282	4,677,855	4,677,855	648,427
Mobiliario y Equipo de Administración	583,300		583,300	658,993	658,993	75,693
Mobiliario y Equipo Educativo y Recreativo	22,000		22,000	4,429	4,429	17,571
Equipo e Instrumental Médico y de Laboratorio	79,500		79,500	12,037	12,037	67,463
Vehículos y Equipo de Transporte	1,070,000		1,070,000	1,025,981	1,025,981	44,019
Equipo de Defensa y Seguridad	0		0	-	-	-
Maquinaria, Otros Equipos y Herramientas	118,600		118,600	39,299	39,299	79,301
Activos Biológicos	0		0	-	-	-
Bienes Inmuebles	0		0	-	-	-
Activos Intangibles	650,000	2,802,882	3,452,882	2,937,116	2,937,116	515,766
Inversión Pública	0	0	0	-	-	-
Obra Pública en Bienes de Dominio Público			0			
Obra Pública en Bienes Propios			0			
Proyectos Productivos y Acciones de Fomento			0			
Inversiones Financieras y Otras Provisiones	0	0	0	-	-	-
Inversiones Para el Fomento de Actividades Productivas.			0			
Acciones y Participaciones de Capital			0			
Compra de Títulos y Valores			0			
Concesión de Préstamos			0			
Inversiones en Fideicomisos, Mandatos y Otros Análogos			0			
Otras Inversiones Financieras			0			
Provisiones para Contingencias y Otras Erogaciones Especiales			0			
Participaciones y Aportaciones	0	0	0			
Participaciones			0			
Aportaciones			0			
Convenios			0			
Deuda Pública	0	0	0	-	-	-
Amortización de la Deuda Pública			0			
Intereses de la Deuda Pública			0			
Comisiones de la Deuda Pública			0			
Gastos de la Deuda Pública			0			
Costo por Coberturas			0			
Apoyos Financieros			0			
Adeudos de Ejercicios Fiscales Anteriores (Adéfas)			0			
Total del Gasto	109,100,182	7,010,425	116,110,607	107,204,416	105,674,401	8,906,191

INSTITUTO DE SEGURIDAD Y SERVICIOS SOCIALES PARA LOS SERVIDORES PÚBLICOS DEL ESTADO DE AGUASCALIENTES Estado Analítico del Ejercicio del Presupuesto de Egresos Clasificación Funcional (Finalidad y Función) Del 1 de enero al 31 de diciembre 2015 Cuenta Pública 2015						
Concepto	Egresos					
	1 Aprobado	2 Ampliaciones/ (Reducciones)	3 = (1 + 2) Modificado	4 Devengado	5 Pagado	6 = (3 - 4) Subejercicio
Gobierno	0	0	0	0	0	0
Legislación			0			0
Justicia			0			0
Coordinación de la Política de Gobierno			0			0
Relaciones Exteriores			0			0
Asuntos Financieros y Hacendarios			0			0
Seguridad Nacional			0			0
Asuntos de Orden Público y de Seguridad Interior			0			0
Otros Servicios Generales			0			0
Desarrollo Social	109,100,182	7,010,425	116,110,607	107,204,416	105,674,401	8,906,191
Protección Ambiental			0			0
Vivienda y Servicios a la Comunidad			0			0
Salud			0			0
Recreación, Cultura y Otras Manifestaciones Sociales			0			0
Educación			0			0
Protección Social			0			0
Otros Asuntos Sociales	109,100,182	7,010,425	116,110,607	107,204,416	105,674,401	8,906,191
Desarrollo Económico	0	0	0	0	0	0
Asuntos Económicos, Comerciales y Laborales en General			0			0
Agropecuaria, Silvicultura, Pesca y Caza			0			0
Combustibles y Energía			0			0
Minería, Manufacturas y Construcción			0			0
Transporte			0			0
Comunicaciones			0			0
Turismo			0			0
Ciencia, Tecnología e Innovación			0			0
Otras Industrias y Otros Asuntos Económicos			0			0
Otros no Clasificados en Funciones Anteriores	0	0	0	0	0	0
Transacciones de la Deuda Pública / Costo Financiero de la Deuda			0			0
Transferencias, Participaciones y Aportaciones entre Diferentes Niveles y Ordenes de Gobierno			0			0
Saneamiento del Sistema Financiero			0			0
Adeudos de Ejercicios Fiscales Anteriores			0			0
Total del Gasto	109,100,182	7,010,425	116,110,607	107,204,416	105,674,401	8,906,191

Cuenta Pública 2015
INSTITUTO DE SEGURIDAD Y SERVICIOS SOCIALES PARA LOS SERVIDORES PÚBLICOS DEL ESTADO DE AGUASCALIENTES
 Endeudamiento Neto
 Del 1 de enero al 31 de diciembre 2015

Identificación de Crédito o Instrumento	Contratación / Colocación A	Amortización B	Endeudamiento Neto C = A - B
Créditos Bancarios			
			0
			0
			0
			0
			0
			0
			0
			0
			0
			0
			0
			0
			0
			0
			0
			0
			0
			0
			0
			0
Total Créditos Bancarios	0		0
Otros Instrumentos de Deuda			
			0
			0
			0
			0
			0
			0
			0
			0
			0
			0
			0
			0
			0
			0
			0
			0
Total Otros Instrumentos de Deuda			0
TOTAL			0

Cuenta Pública 2015
INSTITUTO DE SEGURIDAD Y SERVICIOS SOCIALES PARA LOS SERVIDORES PÚBLICOS DEL ESTADO DE AGUASCALIENTES
Intereses de la Deuda
Del 1 de enero al 31 de diciembre 2015

Identificación de Crédito o Instrumento	Devengado	Pagado
	Créditos Bancarios	
Total de Intereses de Créditos Bancarios	0	0
	Otros Instrumentos de Deuda	
Total de Intereses de Otros Instrumentos de Deuda	0	0
TOTAL	0	0

Cuenta Pública 2015						
INSTITUTO DE SEGURIDAD Y SERVICIOS SOCIALES PARA LOS SERVIDORES PÚBLICOS DEL ESTADO DE AGUASCALIENTES						
Gasto por Categoría Programática						
Del 1 de enero al 31 de diciembre 2015						
Concepto	Egresos					
	Aprobado 1	Ampliaciones/ (Reducciones) 2	Modificado 3 = (1 + 2)	Devengado 4	Pagado 5	Subejercicio 6 = (3 - 4)
Programas						
Subsidios: Sector Social y Privado o Entidades Federativas y Municipios	0	0	0	0	0	0
Sujetos a Reglas de Operación						
Otros Subsidios						
Desempeño de las Funciones	0	0	0	0	0	0
Prestación de Servicios Públicos						
Provisión de Bienes Públicos						
Planeación, seguimiento y evaluación de políticas públicas						
Promoción y fomento						
Regulación y supervisión						
Funciones de las Fuerzas Armadas (Únicamente Gobierno Federal)						
Específicos						
Proyectos de Inversión						
Administrativos y de Apoyo	109,100,182	7,010,425	116,110,607	107,204,416	105,674,401	8,906,191
Apoyo al proceso presupuestario y para mejorar la eficiencia institucional						
Apoyo a la función pública y al mejoramiento de la gestión	109,100,182	7,010,425	116,110,607	107,204,416	105,674,401	8,906,191
Operaciones ajenas						
Compromisos	0	0	0	0	0	0
Obligaciones de cumplimiento de resolución jurisdiccional						
Desastres Naturales						
Obligaciones	0	0	0	0	0	0
Pensiones y jubilaciones						
Aportaciones a la seguridad social						
Aportaciones a fondos de estabilización						
Aportaciones a fondos de inversión y reestructura de pensiones						
Programas de Gasto Federalizado (Gobierno Federal)	0	0	0	0	0	0
Gasto Federalizado						
Participaciones a entidades federativas y municipios						
Costo financiero, deuda o apoyos a deudores y ahorradores de la banca						
Adeudos de ejercicios fiscales anteriores						
Total del Gasto	109,100,182	7,010,425	116,110,607	107,204,416	105,674,401	8,906,191

INSTITUTO DE SEGURIDAD Y SERVICIOS SOCIALES PARA LOS SERVIDORES PÚBLICOS DEL ESTADO DE AGUASCALIENTES Indicadores de Postura Fiscal Del 1 de enero al 31 de diciembre 2015				
Concepto	Estimado	Devengado	Pagado ³	
I. Ingresos Presupuestarios (I=1+2)	239,372,670	218,272,094	218,272,094	
1. Ingresos del Gobierno de la Entidad Federativa ¹	169,522,818	153,071,504	153,071,504	
2. Ingresos del Sector Paraestatal ¹	69,849,852	65,200,590	65,200,590	
II. Egresos Presupuestarios (II=3+4)	116,110,607	107,204,416	105,674,401	
3. Egresos del Gobierno de la Entidad Federativa ²	116,110,607	107,204,416	105,674,401	
4. Egresos del Sector Paraestatal ²				
III. Balance Presupuestario (Superávit o Déficit) (III = I - II)	123,262,063	111,067,678	112,597,693	
Concepto	Estimado	Devengado	Pagado³	
III. Balance presupuestario (Superávit o Déficit)	123,262,063	111,067,678	112,597,693	
IV. Intereses, Comisiones y Gastos de la Deuda				
V. Balance Primario (Superávit o Déficit) (V= III - IV)	123,262,063	111,067,678	112,597,693	
Concepto	Estimado	Devengado	Pagado³	
A. Financiamiento	0	0	0	
B. Amortización de la deuda				
C. Endeudamiento ó desendeudamiento (C = A - B)	0	0	0	

1 Los Ingresos que se presentan son los ingresos presupuestario totales sin incluir los ingresos por financiamientos. Los Ingresos del Gobierno de la Entidad Federativa corresponden a los del Poder Ejecutivo, Legislativo Judicial y Autónomos

2 Los egresos que se presentan son los egresos presupuestarios totales sin incluir los egresos por amortización. Los egresos del Gobierno de la Entidad Federativa corresponden a los del Poder Ejecutivo, Legislativo, Judicial y Órganos Autónomos

3 Para Ingresos se reportan los ingresos recaudados; para egresos se reportan los egresos pagados

**Relación de Bienes Inmuebles que Componen el Patrimonio
Cuenta Pública 2015
(Pesos)**

Ente Público: INSTITUTO DE SEGURIDAD Y SERVICIOS SOCIALES PARA LOS SERVIDORES PÚBLICOS DEL ESTADO DE AGUASCALIENTES

Código	Descripción del Bien Inmueble	Valor en libros
FG	Edificio, ubicado en: Calle Guadalupe No. 527, Barrio de Guadalupe, Aguascalientes, Ags., 20060	1,888,184
EBI	Edificio, ubicado en: Calle 1 No. 101, Unidad Habitacional Primo Verdad, Aguascalientes, Ags., 20267	3,704,825
PAV	Terreno, ubicado en: Carretera Emiliano Zapata km. 5 Valladolid, Municipio de Jesús María, Aguascalientes, 20900	96,360
PAV	Edificio, ubicado en: Carretera Emiliano Zapata km. 5 Valladolid, Municipio de Jesús María, Aguascalientes, 20900	12,836,272
OC	Edificio, ubicado en: Calle Hermenegildo Galeana No. 119, Centro, Aguascalientes, Ags., 20000	2,425,906
OC	Edificio, ubicado en: Av. Lopez Mateos y Héroe de Nacozari, Plaza Cristal, Col. San Luis, Aguascalientes, Ags., 20250	501,888
OC	Edificio, ubicado en: Arturo J. Pani no. 122, Barrio de San Marcos, Aguascalientes, Ags., 20070	9,000,000
OC	Edificio, ubicado en: Calle Nieto no. 524, Centro, Aguascalientes, Ags., 20000	6,400,000
OC	Edificio, ubicado en: Calle Dr. Jesús Díaz de León no. 443 (no. 145), Barrio de El Encino, Aguascalientes, Ags., 20240	3,094,490
OC	Terreno, ubicado en: Carretera a los Arquitos km 0+500, Viñedos de San Felipe, Aguascalientes, Ags., 20310	39,286,422
OC	Terreno, ubicado en: Blvd. a Calvillo, Domicilio conocido, Aguascalientes, Ags., 20310	52,596,207
OC	Edificio, ubicado en: Ex Hacienda la Cantera, Aguascalientes, Ags., 20200	45,166,750
OC	Edificio, ubicado en: Calle Tesoro no. 105, Centro, Aguascalientes, Ags., 20000	3,129,578
OC	Terreno, ubicado en: Predio rustico denominado Tepezaililla, Domicilio conocido, Municipio de Calvillo, Ags., 20850	89,759
OC	Terreno, ubicado en: Calle Corona s/n l-58, m-06, Fracc. la Paz, Municipio de Rincón de Romos	1,732,520
OC	Terreno, ubicado en: Calle Motolina s/n l-23, m-15 Fracc. Embajadores, Municipio de Rincón de Romos	1,931,220
OC	Terreno, ubicado en: Calle Democracia s/n l-01, m-04 Col. Lázaro Cárdenas, Municipio de Rincón de Romos	1,935,000
OC	Terreno, ubicado en: Calle San Antonio s/n predio 3, l-16, m-12 subdivisión 21/2012, Municipio de Rincón de Romos	1,569,290
OC	Terreno, ubicado en: Calle Av. las piedras s/n l-70, m-01, Fracc. Rinconada de las piedras, Municipio de Rincón de Romos	1,859,670
OC	Terreno, ubicado en: Parcela 70, fracción 2 de la subdivisión 32/2012 Ejido el Bajío, Municipio de Rincón de Romos. superficie de construcción 111 m2	2,006,721
Total		191,251,062

Cuenta Pública 2015		Relación de cuentas bancarias productivas específicas	
INSTITUTO DE SEGURIDAD Y SERVICIOS SOCIALES PARA LOS SERVIDORES PÚBLICOS DEL ESTADO DE AGUASCALIENTES	Fondo, Programa o Convenio	Datos de la Cuenta Bancaria	
		Institución Bancaria	Número de Cuenta
	Centro recreativo Acuatico Valladolid	BANCO MERCANTIL DEL NORTE	536301312
	Centro recreativo Acuatico Valladolid	BANCO SANTANDER MEXICO	65500300174
	Cuenta de ahorro Individual para el Retiro	BANCO DEL BAJIO	10827670101
	Cuenta de ahorro Individual para el Retiro	BANCO SANTANDER MEXICO	51500507823
	Cuenta de ahorro Individual para el Retiro	BANCO SANTANDER MEXICO	65500707504
	Cuenta de ahorro Individual Fid. 28640616	BANCO SANTANDER MEXICO	18000008178
	Cuenta de ahorro Individual Fid. 28640616	BANCO INTERACCIONES	350007198
	Cuenta de ahorro Individual Fid. 28640616	BANCO DEL BAJIO	10896710101
	Estancia de Bienestar Infantil	BANCO MERCANTIL DEL NORTE	660016341
	Estancia de Bienestar Infantil	BANCO SANTANDER MEXICO	51500507731
	Fondo Asistencial para Pensionistas en Situación Extraordinaria Fid. 0033-06-02	BANCO DEL BAJIO	4222200301
	Fondo Asistencial para Pensionistas en Situación Extraordinaria	BANCO SANTANDER MEXICO	65500707843
	Fondo de Vivienda	BANCO SANTANDER MEXICO	51500607327
	Fondo de Vivienda Fid. 211120-1	BANCO SANTANDER MEXICO	65500345180
	Prestamos a Mediano Plazo	BANCO SANTANDER MEXICO	65501627525
	Fondo de Ahorro	BANCO MERCANTIL DEL NORTE	660010491
	Fondo de Ahorro	BANCO SANTANDER MEXICO	51500607284
	Fondo de Ahorro Fid. 211119-1	BANCO SANTANDER MEXICO	65500345194
	Fondo de Ahorro	BBVA BANCOMER	1027093308
	Fondo de Prestaciones Económicas Fid. 211121-1	ACCIVAL BANAMEX	201464
	Fondo de Prestaciones Económicas Fid. 211121-1	BANCO INTERACCIONES	400111207
	Fondo de Prestaciones Económicas Fid. 211121-1	BANCO MERCANTIL DEL NORTE	660010467
	Fondo de Prestaciones Económicas	BANCO MERCANTIL DEL NORTE	538135481
	Fondo de Prestaciones Económicas Fid. 211121-1	BANCO MERCANTIL DEL NORTE	98783946
	Fondo de Prestaciones Económicas	BANCO MERCANTIL DEL NORTE	660008209
	Fondo de Prestaciones Económicas	BANCO NACIONAL DE MEXICO	151161458
	Fondo de Prestaciones Económicas Fid. 211121-1	BANCO NACIONAL DE MEXICO	70042346312
	Fondo de Prestaciones Económicas Fid. 211121-1	BANCO SANTANDER MEXICO	65500345163
	Fondo de Prestaciones Económicas	BANCO SANTANDER MEXICO	66500707200
	Fondo de Prestaciones Económicas	BANCO SANTANDER MEXICO	65503886012
	Fondo de Prestaciones Económicas	BANCO BANAMEX MEXICO	70042346304
	Fondo de Prestaciones Económicas Fid. 211121-1	CASA DE BOLSA MULTIVA	2368460
	Fondo de Prestaciones Económicas Fid. 211121-1	CASA DE BOLSA VALUE	142298
	Fondo de Prestaciones Económicas Fid. 211121-1	MONEX CASA DE BOLSA	1073733
	Fondo de Prestaciones Económicas Fid. 211121-1	VECTOR CASA DE BOLSA	320744
	Fondo de Prestaciones Económicas Fid. 211121-1	ACTINVER CASA DE BOLSA	835788
	Fondo de Prestaciones Económicas Fid. 211121-1	BANCOMER	190947806
	Fondo de Prestaciones Económicas Fid. 211121-1	BANCO NACIONAL DE MEXICO	151152962
	Fondo de Prestaciones Económicas Fid. 211121-1	INTERCAM BANCO	169998260013
	Funeraria La Gloria	BANCO DEL BAJIO	3839190301
	Funeraria La Gloria PREVEN Fid. 0026-06-02	BANCO DEL BAJIO	4224510301
	Funeraria La Gloria	BANCO SANTANDER MEXICO	65501627508
	Funeraria La Gloria	BANCO MERCANTIL DEL NORTE	660016937
	Funeraria La Gloria	BANCO MERCANTIL DEL NORTE	98940405

**INSTITUTO DE SEGURIDAD Y SERVICIOS SOCIALES PARA LOS SERVIDORES
PÚBLICOS DEL ESTADO DE AGUASCALIENTES
(ISSSSPEA)**

NOTAS A LOS ESTADOS FINANCIEROS

El Instituto presenta sus notas a los estados financieros con cifras expresadas en pesos de conformidad al artículo 46, fracción I, inciso e) y 49 de la Ley General de Contabilidad Gubernamental, **correspondientes del 1 de enero al 31 de diciembre de 2015.**

NOTAS DE DESGLOSE

✓ **NOTAS A LOS ESTADOS DE SITUACIÓN FINANCIERA**

ACTIVO

EFFECTIVO Y EQUIVALENTES

Se expresa en moneda nacional a su valor nominal. Los importes de equivalentes de efectivo y los de las inversiones disponibles a la vista se expresan a su valor razonable.

Este rubro se integra en pesos en moneda nacional como sigue:

Concepto	Saldo	
	31-dic-2015	31-dic-2014
Efectivo	48,000	42,200
Bancos	1,035,251,124	517,418,513
Inversiones bancarias	3,548,138,515	3,720,100,913
Total	4,583,437,639	4,237,561,626

DERECHO A RECIBIR EFECTIVO O EQUIVALENTES Y BIENES O SERVICIOS A RECIBIR

DERECHOS A RECIBIR EFECTIVO O EQUIVALENTES

Al 31 de diciembre se tienen registradas las siguientes cuentas por cobrar, las cuales en el momento de su recuperación repercutirán en el flujo de efectivo del Instituto, sin afectar los ingresos del período correspondiente:

Concepto	Saldo	
	31-dic-2015	31-dic-14
Préstamos a corto plazo	457,814,296	422,429,992
Préstamos para vivienda	364,474,844	329,009,168
Préstamo a mediano plazo	17,824,936	23,081,179
Sub total (1)	840,114,076	774,520,339

Los préstamos anteriores fueron otorgados de acuerdo a la legislación y normatividad vigente, y se encuentran amparados y garantizados según lo establecido para cada caso.

Vencimiento	Saldo al 31-dic-15	Porcentaje
Hasta 90 días	0	0%
Mayor a 90 y hasta 180 días	0	0%
Mayor a 180 y hasta 365 días	457,814,296	54%
Mayor a 365 días	382,299,780	46%
	840,114,076	100%

DEPENDENCIAS DEUDORAS

Representan cuentas por cobrar a cargo de dependencias del Gobierno del Estado, Municipios y Organismos descentralizados:

Concepto	Saldo	
	31-dic-2015	31-dic-14
Deudores diversos	16,870,970	25,327,742
Deudores dependencias	381,393,380	348,819,430
Sub total (2)	398,264,350	374,147,172

Vencimiento	Saldo al 31-dic-15	Porcentaje
Hasta 90 días	381,393,380	96%
Mayor a 90 y hasta 180 días	0	0%
Mayor a 180 y hasta 365 días	0	0%
Mayor a 365 días	16,870,970	4%
	398,264,350	100%
Total (1 + 2)	1,238,378,426	1,148,667,511

BIENES DISPONIBLES PARA SU TRANSFORMACIÓN O CONSUMO (INVENTARIOS)

Inventarios y costo de los consumos:

Las adquisiciones de insumos y materiales son registrados en el Estado de Situación Financiera general a su costo de adquisición, y se cargan a los egresos en el momento en que se consumen. Al cierre del ejercicio, se valúan a su costo de adquisición o valor de realización, el que sea menor.

Concepto	Saldo	
	31-dic-2015	31-dic-14
Inventario de mercancía para su venta	462,310	465,282

OTROS ACTIVOS CIRCULANTES

Concepto	Saldo	
	31-dic-2015	31-dic-14
Impuesto al valor agregado acreditable	772,116	691,323

BIENES MUEBLES, INMUEBLES E INTANGIBLES

Adquisición de muebles e inmuebles (bienes patrimoniales) e intangibles se registran en el balance general como bienes patrimoniales, a su costo de adquisición, y se acredita al patrimonio del Instituto.

BIENES MUEBLES

Concepto	Saldo	
	31-dic-2015	31-dic-14
Mobiliario y Equipo de Administración, Educacional y Recreativo	12,028,343	11,364,922
Equipo e Instrumental Médico y de Laboratorio	56,957	44,920
Vehículos y Equipo de Transporte	4,242,354	3,216,373
Maquinaria, Otros Equipos y Herramientas	2,109,750	2,070,451
Total	18,437,404	16,696,666

ACTIVOS INTANGIBLES

Concepto	Saldo	
	31-dic-2015	31-dic-14
Activos Intangibles	3,304,594	367,478

BIENES INMUEBLES

Inmuebles	Valor estados financieros
FG, Edificio, ubicado en: Calle Guadalupe No. 527, Barrio de Guadalupe, Aguascalientes, Ags., 20060	1,888,184
EBI, Edificio, ubicado en: Calle 1 No. 101, Unidad habitacional Primo Verdad, Aguascalientes, Ags., 20267	3,704,825
PAV, Terreno, ubicado en: Carretera Emiliano Zapata km. 5 Valladolid, Municipio de Jesús María, Aguascalientes, 20900	96,360
PAV, Edificio, ubicado en: Carretera Emiliano Zapata km. 5 Valladolid, Municipio de Jesús María, Aguascalientes, 20900	12,836,272

OC, Edificio, ubicado en: Calle Hermenegildo Galeana No. 119, Centro, Aguascalientes, Ags., 20000	2,425,906
OC, Edificio, ubicado en: Av. Lopez Mateos y Héroe de Nacozari, Plaza Cristal, Col. San Luis, Aguascalientes, Ags. 20250	501,888
OC, Edificio, ubicado en: Arturo J. Pani no. 122, Barrio de San Marcos, Aguascalientes, Ags., 20070	9,000,000
OC, Edificio, ubicado en: Calle Nieto no. 524, Centro, Aguascalientes, Ags., 20000	6,400,000
OC, Edificio, ubicado en: Calle Dr. Jesús Díaz de León no. 443, Barrio de El Encino, Aguascalientes, Ags., 20240	3,094,490
OC, Terreno, ubicado en: Carretera a los Arquitos km 0+500, Viñedos de San Felipe, Aguascalientes, Ags., 20310	39,286,422
OC, Terreno, ubicado en: Blvd. a Calvillo, Domicilio conocido, Aguascalientes, Ags., 20310	52,596,207
OC, Edificio, ubicado en: Ex Hacienda la Cantera, Aguascalientes, Ags., 20200	45,166,750
OC, Edificio, ubicado en: Calle Tesoro no. 105, Centro, Aguascalientes, Ags., 20000	3,129,578
OC, Terreno, ubicado en: Predio rustico denominado Tepezalilla, Domicilio conocido, Municipio de Calvillo, Ags., 20850	89,759
OC, Terreno, ubicado en: Calle Corona s/n I-58, m-06, Fracc. la Paz, Municipio de Rincón de Romos	1,732,520
OC, Terreno, ubicado en: Calle Motolina s/n I-23, m-15 Fracc. Embajadores, Municipio de Rincón de Romos	1,931,220
OC, Terreno, ubicado en: Calle Democracia s/n I-01, m-04 Col. Lázaro Cárdenas, Municipio de Rincón de Romos	1,935,000
OC, Terreno, ubicado en: Calle San Antonio s/n predio 3, I-16, m-12 subdivisión 21/2012, Municipio de Rincón de Romos	1,569,290
OC, Terreno, ubicado en: Calle Av. las piedras s/n I-70, m-01, Fracc. Rinconada de las piedras, Municipio de Rincón de Romos	1,859,670
OC, Terreno, ubicado en: Parcela 70, fracción 2 de la subdivisión 32/2012 Ejido el Bajío, Municipio de Rincón de Romos. superficie de construcción 111 m2	2,006,721
Total	191,251,062

Adquisición de muebles e inmuebles (bienes patrimoniales), y su depreciación. Para efectos de control, se registran en el balance general como bienes patrimoniales, a su costo de adquisición, y se acredita al patrimonio del Instituto. Por lo que hace a la depreciación de dichos bienes, esta no se calcula ni se registra.

ACTIVOS NO CIRCULANTES

Concepto	Saldo	
	31-dic-2015	31-dic-14
Depósitos en garantía	2,254,461	2,254,461

PASIVO

CORTO PLAZO

Se integra como sigue:

Concepto	Saldo	
	31-dic-2015	31-dic-14
Acreedores Diversos Varios	28,052,979	34,244,143
Impuestos y aportaciones por pagar	2,606,217	2,601,138
Sueldos por pagar	2,370,273	1,755,711
Aportaciones y descuentos	5,501,591	1,504,436
Total	38,531,060	40,105,428

Vencimiento	Saldo al 31-dic-15	Porcentaje
Hasta 90 días	36,160,787	94%
Mayor a 90 y hasta 180 días	0	0%
Mayor a 180 y hasta 365 días	0	0%
Mayor a 365 días	2,370,273	6%
Total	38,531,060	100%

LARGO PLAZO

Corresponden a las aportaciones que ha recibido el Instituto de parte de los servidores públicos y de las dependencias para las cuales éstos trabajan, para sufragar los diversos fondos por los servicios que presta en los términos de la Ley de Seguridad y Servicios Sociales para los Servidores Públicos del Estado de Aguascalientes, netas de las erogaciones ya efectuadas.

Concepto	Saldo	
	31-dic-2015	31-dic-14
Fondo de prestaciones económicas	2,994,924,079	2,770,376,696
Fondo de ahorro	720,899,629	660,677,476
Cuenta de ahorro individual para el retiro	327,771,782	277,579,830
Fondo de vivienda	265,171,559	240,929,535
Fondo de garantía	3,049,261	2,669,842
Fondo de prestamos a mediano plazo	3,345,391	3,345,391
Fondo de Funeraria La Gloria (PREVEN)	4,467,389	4,553,611
Fondo de seguros	1,951,435	2,331,730
Total	4,321,580,525	3,962,464,111

De acuerdo con la Ley de Seguridad y Servicios Sociales para los Servicios Públicos del Estado de Aguascalientes que regula las operaciones del Instituto, su patrimonio lo deben, constituir, entre otras, las aportaciones que efectúen los servidores públicos, pensionistas y entidades, sin embargo debido a las características de estos rubros, desde la creación del Instituto como organismo público descentralizado del Gobierno del Estado de Aguascalientes, ha sido política que las aportaciones de los servidores públicos que recibe para el incremento de los Fondos de prestaciones económicas y otros, así como los egresos efectuados para sufragar las obligaciones de dichos Fondos, sean registrados en la contabilidad en cuenta de pasivo de la Entidad, éstos están depositados en fideicomisos y cuentas bancarias del Instituto.

Vencimiento	Saldo al 31-dic-15	Porcentaje
Hasta 90 días	0	0%
Mayor a 90 y hasta 180 días	0	0%
Mayor a 180 y hasta 365 días	0	0%
Mayor a 365 días	4,321,580,525	100%
Total	4,321,580,525	100%

Las principales características de los fondos de acuerdo a la Ley de Seguridad y Servicios Sociales para los Servidores Públicos del Estado de Aguascalientes, son las siguientes:

a. Fondo de prestaciones económicas: este fondo se utiliza para cubrir las prestaciones económicas establecidas en la Ley, las cuales son las siguientes:

- i. Pensión o indemnización por riesgo de trabajo;
- ii. Pensión de retiro por edad y antigüedad en el servicio;
- iii. Pensión e indemnización por invalidez;
- iv. Pensión por causa de muerte;
- v. Seguro de defunción;

- vi. Seguro por gastos funerarios; y
- vii. Cuenta de ahorro individual para el retiro.

El fondo se integra con aportaciones del 22.25% sobre el salario base de cotización del servidor público, por parte de las entidades del Gobierno del Estado de Aguascalientes y de los Municipios, así como a los organismos públicos incorporados a los beneficios de esta Ley en la cual labora, y el 4% por parte del servidor público. El cobro de las prestaciones o seguros, nace al momento de cumplirse los requisitos que señala la Ley y el Instituto dicte resolución favorable; los recursos son administrados por un fideicomiso y los beneficiarios son el Instituto, los servidores públicos, pensionistas y los beneficiarios informados en carta testamentaria.

b. Fondo de ahorro: Este fondo tiene como finalidad realizar préstamos a corto plazo. Los fondos son aportados tanto por las dependencias en las que laboran los servidores públicos (2.5% del sueldo base de cotización) y aportaciones de los servidores públicos (5%). El fondo de ahorro de los servidores públicos se administra en un fideicomiso, y la Junta Directiva del Instituto determina el egreso mensual necesario para operar con la agilidad requerida para préstamos a corto plazo, rendimientos y devoluciones por baja del trabajador. Este fondo paga rendimientos al ahorro de los servidores públicos con base en el porcentaje que determine la Junta Directiva del Instituto sobre la tasa de interés de referencia, y se devuelve anualmente a los participantes beneficiados.

c. Fondo de la cuenta de ahorro individual para el retiro: Este fondo representa el derecho de todo servidor público de contar con una cuenta de ahorro individual para el retiro integrada por aportaciones obligatorias de las entidades del Gobierno del Estado de Aguascalientes y de los Municipios, así como a los organismos públicos incorporados a los beneficios de esta Ley en la cual labora el servidor público, y por aportaciones voluntarias de los servidores públicos.

En el caso de la aportación de la entidad se establece un 2% sobre el salario base de cotización. Sus fondos se encuentran invertidos en un fideicomiso y sus beneficiarios son el Instituto y los servidores públicos afiliados.

d. Fondo de vivienda: El objeto primordial del fondo de vivienda es el de otorgar créditos a mediano y largo plazo para facilitar la adquisición de viviendas a los servidores públicos y pensionistas afiliados al Instituto. El fondo se integra con aportaciones de 1.75% sobre el sueldo base de cotización por parte de las entidades del Gobierno del Estado de Aguascalientes y de los Municipios, así como a los organismos públicos incorporados a los beneficios de esta Ley en la cual labora el servidor público y aportaciones que haga el propio Instituto al fondo según su presupuesto anual autorizado por la Junta Directiva y los rendimientos que se obtengan de la administración de estos recursos. La utilización de este fondo puede ser para el otorgamiento de créditos, para enganche de vivienda e hipotecarios, el financiamiento de la construcción de conjuntos habitacionales para ser adquiridos por los servidores públicos y pensionistas mediante créditos que otorgue el Instituto, para cubrir gastos de administración. Estos recursos se encuentran administrados por un fideicomiso cuyos beneficiarios son el Instituto y los servidores públicos afiliados y pensionistas.

e. Fondo de garantía: Este fondo se constituye para absorber todos aquellos créditos que después de un año de su vencimiento y habiendo agotado los recursos legales de cobro, se les de el carácter de incobrable y se constituye por 0.25% sobre los préstamos a corto plazo con garantía solidaria, 1% sobre créditos hipotecarios especiales y 1% sobre créditos para adquisición de automóvil, este fondo es administrado directamente por el Instituto.

f. Fondo de seguros: Este fondo se integra por los importes cobrados a quien se le otorgue un crédito hipotecario y se compone de un seguro de vida y un seguro contra daños por causa de fuerza mayor o fortuito por una suma asegurada que será igual al monto objeto del préstamo y el beneficiario es el propio Instituto. No está administrado por fideicomiso.

g. Fondo asistencial para pensionistas en situación extraordinaria: El objetivo general de este fondo es reconocer y estimular al pensionista en situación extraordinaria por los años de servicio a la sociedad, a través de la creación de un programa que le permita responder a las necesidades actuales de los mismos, el fondo se creó con una aportación única de algunas dependencias y actualmente recibe ingresos que se obtienen por los préstamos que otorga el Fondo de ahorro y el Fondo de vivienda, y se utiliza en apoyos económicos a los pensionados en situación extraordinaria y en programas educacionales, artísticos y de entretenimiento. Estos recursos están administrados por un fideicomiso.

Valuación actuarial del régimen de pensiones:

El Instituto solicita la realización de un cálculo actuarial para conocer la suficiencia o no de los fondos actuales para el pago de pensiones y jubilaciones. En Diciembre de 2014 fue realizado dicho estudio que contiene cifras perennes, y la proyección de los egresos esperados, las prestaciones económicas establecidas en la Ley, considerando los próximos 100 años calculados con respecto a la nómina base de cotización de los trabajadores.

✓ NOTAS AL ESTADO DE ACTIVIDADES

INGRESOS DE GESTIÓN

Ingresos de gestión	Acumulado al 31-dic-15
Derechos por el uso, goce, aprovechamiento o explotación de bienes de dominio público	16,998,016
Productos de tipo corriente	135,337,977
Aprovechamientos de tipo corriente	735,511
Ingresos por ventas de bienes y servicios de organismos descentralizados	65,200,590
Total de ingresos	218,272,094

GASTOS Y OTRAS PÉRDIDAS

Gastos	Acumulado al 31-dic-15	
Gastos de Funcionamiento		99,863,028
Servicios Personales	43,332,447	
Materiales y Suministros	6,185,998	
Servicios Generales	50,344,583	
Transferencia, Asignaciones, Subsidios y Otras Ayudas		2,663,533
Ayudas Sociales	2,663,533	
Total de egresos		102,526,561

Como parte de las prestaciones sociales, la Cuenta de ahorro individual para el retiro y el Fondo de ahorro generan rendimientos con base en el porcentaje que determine la Junta Directiva del Instituto sobre la tasa de interés de referencia.

Intereses pagados a ahorradores	Acumulado al 31-dic-15
3411-Intereses, comisiones y otros (Cuenta de ahorro individual para el retiro)	9,786,996
3411-Intereses, comisiones y otros (Fondo de ahorro)	14,916,393
Total	24,703,389

✓ NOTAS AL ESTADO DE VARIACIÓN EN LA HACIENDA PÚBLICA

La variación es derivada de la determinación del Estado de Actividades, como resultado del ejercicio (ahorro/desahorro).

Concepto	31-dic-2015	31-dic-14	Variación
Variación en la hacienda pública	1,678,186,427	1,584,351,449	93,834,978

En enero de 2015 se afectó el Resultado de Ejercicios Anteriores por la devolución del remanente de los rendimientos acumulados del año 2001 a 2014 derivados de la Cuenta de ahorro individual para el retiro por la cantidad de \$ 21,910,555.

NOTAS AL ESTADO DE FLUJO DE EFECTIVO**EFFECTIVO Y EQUIVALENTES**

Se expresa en moneda nacional a su valor nominal. Los importes de equivalentes de efectivo y los de las inversiones disponibles a la vista se expresan a su valor razonable.

Concepto	Saldo		Variación
	31-dic-2015	31-dic-2014	
Efectivo	48,000	42,200	5,800
Bancos cuentas productivas	1,035,251,124	517,418,513	517,832,611
Inversiones bancarias	3,548,138,515	3,720,100,913	- 171,962,398
Total	4,583,437,639	4,237,561,626	345,876,013

INVERSIONES DE CAPITAL

Conceptos	Cargos acumulados
Bienes Inmuebles, Infraestructura y Construcciones en Proceso	11,034,421
Mobiliario y Equipo de Administración, Educacional y Recreativo	663,421
Equipo e Instrumental Médico y de Laboratorio	12,037
Vehículos y Equipo de Transporte	1,025,981
Maquinaria, Otros Equipos y Herramientas	39,299
Activos Intangibles	2,937,116
Total	15,712,275

Integración de los cargos acumulados de cuentas de activo Fijo	Cargos acumulados
6 Predios ubicados en el Municipio de Rincón de Romos - Dación en pago	11,034,421
Capítulo 5000- Bienes muebles, inmuebles e intangibles (Presupuesto Ejercido)	4,677,854
Total	15,712,275

Diferencia	0
-------------------	----------

✓ **NOTAS DE GESTIÓN ADMINISTRATIVA****CONSTITUCIÓN**

El Instituto de Seguridad y Servicios Sociales para los Servicios Públicos del Estado de Aguascalientes (el Instituto ó ISSSPEA), es un organismo público descentralizado del Gobierno del Estado de Aguascalientes, creado mediante decreto del 19 de febrero de 1989, con personalidad jurídica y patrimonio propios, y sus operaciones se rigen por la Ley de Seguridad y Servicios Sociales para los Servidores Públicos del Estado de Aguascalientes, publicada el 29 de enero de 2001.

OBJETO SOCIAL

El objeto social del Instituto es el de otorgar las prestaciones de seguridad y servicios sociales en los términos de la Ley de Seguridad y Servicios Sociales para los Servidores Públicos del Estado de Aguascalientes, a dichos servidores públicos, a los pensionistas y a los familiares beneficiarios, en cumplimiento a lo dispuesto en la Constitución Política de los Estados Unidos Mexicanos.

PRINCIPAL ACTIVIDAD

Las prestaciones que otorga el Instituto a sus afiliados son:

- Atención a la salud;
- Pensiones, indemnizaciones y seguros por causa de muerte;
- Cuenta de ahorro individual para el retiro;
- Préstamos a corto y mediano plazo;
- Préstamos para vivienda;
- Servicios de estancia de bienestar infantil;
- Fondo de ahorro;
- Servicios sociales; y
- Servicios que mejoren el nivel de vida del servidor público y de su familia.

ÓRGANOS DE GOBIERNO

El artículo 17 de la Ley de Seguridad y Servicios Sociales para los Servidores Públicos del Estado de Aguascalientes, menciona que el Instituto será regido en su funcionamiento por la Junta Directiva y el Director General, y el artículo 18 de la mencionada Ley estipula que la Junta Directiva estará integrada por el Titular de la Secretaría de Gobierno, el Titular de la Oficialía Mayor, el Titular de la Secretaría de Finanzas, el Titular del Ayuntamiento del Municipio de Aguascalientes, un representante de los Municipios, dos representantes de los Organismos Públicos Descentralizados afiliados al Instituto y cuatro representantes del Sindicato único de trabajadores estatales y municipales de Aguascalientes.

ESTRUCTURA ORGANIZACIONAL

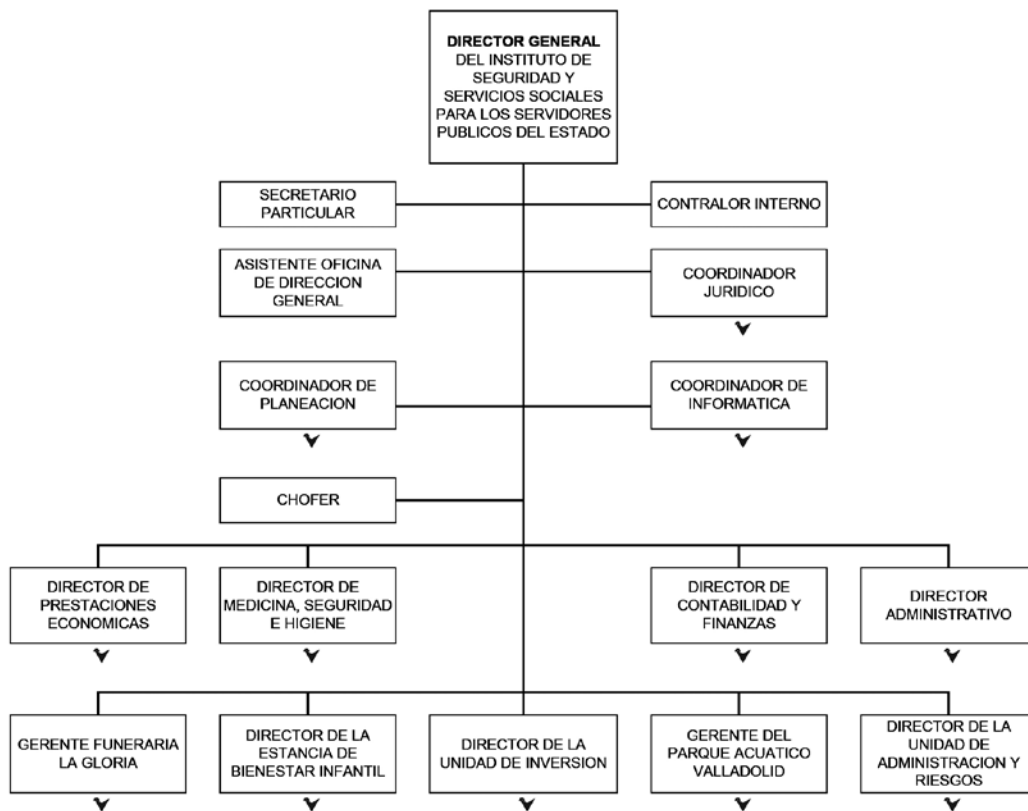

FISCALES

Clave del Registro Federal de Contribuyentes: ISS-890219-SP8

Fecha de Inicio de operaciones: 16 de marzo de 1989

REGIMEN FISCAL

El Instituto tributa conforme al Título III del Régimen de las Personas Morales con Fines No Lucrativos de la Ley del Impuesto Sobre la Renta (LISR).

No es Contribuyente del Impuesto Sobre la Renta de conformidad con la fracción XXIV del artículo 79 de la ley del LISR.

Tiene la obligación de:

Retener y enterar el impuesto y exigir comprobantes fiscales cuando hagan pagos a terceros y estén obligados a ellos en términos del Quinto párrafo del artículo 86 de la LISR.

Expedir y recabar comprobantes fiscales que acrediten las enajenaciones y erogaciones que efectúen los servicios que presten o el otorgamiento del uso o goce temporal de bienes, en atención a lo indicado en la Fracción II del artículo 86 de la LISR.

Asimismo es contribuyente del impuesto al valor agregado (IVA) conforme a los Artículos 1, 1ª y 3 de la Ley del IVA y enterar este impuesto conforme a los plazos establecidos en el Artículo 33 de la misma Ley.

Participación de utilidades

La Ley Federal del Trabajo exceptúa a la Entidad de la obligación de repartir utilidades a sus trabajadores por ser un organismo público descentralizado, sin fines de lucro.

Obligaciones ante el Servicio de Administración Tributaria:

- Presentar la declaración y pago provisional mensual de retenciones de Impuesto Sobre la Renta (ISR) por sueldos y salarios.
- Presentar la declaración anual de Impuesto Sobre la Renta (ISR) donde informen sobre los pagos y retenciones de servicios profesionales. (Personas morales).

- Presentar la declaración anual de Impuesto Sobre la Renta (ISR) donde se informe sobre las retenciones efectuadas por pagos de rentas de bienes inmuebles.
- Informar anualmente los pagos y retenciones por sueldos y salarios o asimilados a salarios.
- Presentar la declaración y pago provisional mensual de Impuesto Sobre la Renta (ISR) por las retenciones realizadas por servicios profesionales.
- Presentar la declaración y pago provisional mensual de las retenciones de Impuesto Sobre la Renta (ISR) realizadas por el pago de rentas de bienes inmuebles.
- Informar mensualmente los proveedores a los que les efectuaron pagos, desglosando tasa de IVA y de IEPS.
- Informar anualmente el Subsidio para el empleo entregado.

FIDEICOMISOS

El Instituto cuenta con los siguientes Fideicomisos de administración de inversiones y de recursos financieros y del cual es Fideicomitente y Fideicomisario:

- Fideicomiso del Fondo de prestaciones económicas
- Fideicomiso del Fondo de ahorro
- Fideicomiso del Fondo de vivienda
- Fideicomiso de la Cuenta de ahorro individual para el retiro
- Fideicomiso del Fondo asistencial para pensionistas en situación extraordinaria
- Fideicomiso de Funeraria La Gloria (PREVEN)

INFORMACIÓN FINANCIERA POR SEGMENTOS

A continuación se muestra la información financiera relevante de los principales segmentos de la operación del Instituto, por el periodo terminado el 31 de diciembre de 2015.

Fondo	Activos Totales	Pasivos Totales	Ingresos Totales
Fondo de prestaciones económicas	4,402,875,915	3,036,783,883	116,101,718
Fondo de ahorro	801,003,429	703,967,354	29,761,046
Fondo de vivienda	412,292,995	266,591,026	20,022,528
Cuenta de ahorro individual para el retiro	337,742,117	326,951,167	10,534,981
Centro recreativo Valladolid	26,033,727	185,048	8,173,431
Funeraria y Crematorio La Gloria	21,379,456	9,430,240	6,850,388
Estancia de bienestar infantil	2,838,512	7,823,958	17,083,305
Fondo préstamos mediano plazo	16,325,187	9,106,957	1,121,753
Fondo asistencial para pensionistas en situación extraordinaria	17,806,674	- 728,048	8,622,944
Total	6,038,298,012	4,360,111,585	218,272,094

Bajo protesta de decir verdad declaramos que los Estados Financieros al 31 de diciembre de 2015 y sus Notas son razonablemente correctos y responsabilidad del emisor.

AUTORIZÓ:

C.P.C. Alejandro Ibarra Romo,
DIRECTOR GENERAL DEL ISSSSPEA.

ELABORÓ:

C.P. Arturo García Rodríguez,
DIRECTOR DE CONTABILIDAD
Y FINANZAS DEL ISSSSPEA.

TOMO VII c)
Sector Paraestatal.- Entidades Paraestatales Empresariales No Financieras

Cuenta Pública 2015

Estado de Actividades

Del 1 de enero al 31 de diciembre de 2015 y 2014

(Pesos)

Ente Público: **Sector Paraestatal/ Entidades Paraestatales Empresariales No Financieras**

Concepto	2015	2014	Concepto	2015	2014
INGRESOS Y OTROS BENEFICIOS			GASTOS Y OTRAS PÉRDIDAS		
Ingresos de la Gestión	126,091,379	152,407,937	Gastos de Funcionamiento	221,028,320	238,900,398
Impuestos	0	0	Servicios Personales	77,459,850	69,711,196
Cuotas y Aportaciones de Seguridad Social	0	0	Materiales y Suministros	13,739,389	16,717,654
Contribuciones de Mejoras	0	0	Servicios Generales	129,829,081	152,471,548
Derechos	0	0		0	0
Productos de Tipo Corriente	126,091,379	152,407,937	Transferencia, Asignaciones, Subsidios y Otras Ayudas	0	32,921,000
Aprovechamientos de Tipo Corriente	0	0	Transferencias Internas y Asignaciones al Sector Público	0	32,921,000
Ingresos por Venta de Bienes y Servicios	0	0	Transferencias al Resto del Sector Público	0	0
Ingresos no Comprendidos en las Fracciones de la Ley de	0	0	Subsidios y Subvenciones	0	0
Ingresos Causados en Ejercicios Fiscales Anteriores	0	0			
Pendientes de Liquidación o Pago	0	0			
			Ayudas Sociales	0	0
			Pensiones y Jubilaciones	0	0
Participaciones, Aportaciones, Transferencias, Asignaciones, Subsidios y Otras Ayudas	532,128,823	623,358,800			
Participaciones y Aportaciones	0	262,036,000	Transferencias a Fideicomisos, Mandatos y Contratos Análogos	0	0
Transferencia, Asignaciones, Subsidios y Otras ayudas	532,128,823	361,322,800	Donativos	0	0
			Transferencias al Exterior	0	0
Otros Ingresos y Beneficios	0	0	Participaciones y Aportaciones	0	0
Ingresos Financieros	0	0	Participaciones	0	0
Incremento por Variación de Inventarios	0	0			
Disminución del Exceso de Estimaciones por Pérdida o Deterioro u Obsolescencia	0	0	Aportaciones	0	0
Disminución del Exceso de Provisiones	0	0	Convenios	0	0
Otros Ingresos y Beneficios Varios	0	0			
Total de Ingresos y Otros Beneficios	658,220,202	775,766,737	Intereses, Comisiones y Otros Gastos de la Deuda Pública	14,185,874	848,086
			Intereses de la Deuda Pública	6,630,514	848,086
			Comisiones de la Deuda Pública	0	0
			Gastos de la Deuda Pública	0	0
			Costo por Coberturas	0	0
			Apoyos Financieros	0	0
			Otros Gastos y Pérdidas Extraordinarias	0	0
			Estimaciones, Depreciaciones, Deterioros, Obsolescencia y Amortizaciones	14,185,874	848,086
			Provisiones	6,630,514	0
			Disminución de Inventarios	0	0
			Aumento por Insuficiencia de Estimaciones por Pérdida o Deterioro y Obsolescencia	0	0
			Aumento por Insuficiencia de Provisiones	0	0
			Otros Gastos	7,555,360	0
				0	0
			Inversión Pública	279,538	487,922,000
			Inversión Pública no Capitalizable	279,538	487,922,000
					996,085,216
			Total de Gastos y Otras Pérdidas	235,493,732	760,591,484
			Resultados del Ejercicio (Ahorro/Desahorro)	422,726,470	15,175,253

Cuenta Pública 2015
Estado de Situación Financiera
Al 31 de diciembre de 2015 y 2014
(Pesos)

Ente Público: Sector Paraestatal/ Entidades Paraestatales Empresariales No Financieras

CONCEPTO		Año		Año	
		2015	2014	2015	2014
ACTIVO	PASIVO				
Activo Circulante	Pasivo Circulante				
Efectivo y Equivalentes	Cuentas por Pagar a Corto Plazo	103,379,849	32,467,544	16,981,059	8,642,780
Derechos a Recibir Efectivo o Equivalentes	Documentos por Pagar a Corto Plazo	182,677,571	20,545,098	0	0
Derechos a Recibir Bienes o Servicios	Porción a Corto Plazo de la Deuda Pública a Largo Plazo	34,449,392	1,056	0	0
Inventarios	Títulos y Valores a Corto Plazo	0	0	0	0
Almacenes	Pasivos Diferidos a Corto Plazo	0	0	0	0
Estimación por Pérdida o Deterioro de Activos Circulantes	Fondos y Bienes de Terceros en Garantía y/o Administración a Corto Plazo	-9,684,095	-6,331,579	0	0
Otros Activos Circulantes	Provisiones a Corto Plazo	726,049	134,692,830	0	0
Total de Activos Circulantes	Otros Pasivos a Corto Plazo	311,548,766	181,374,949	16,981,059	12,748,776
	Total de Pasivos Circulantes	0	0	0	0
Activo No Circulante	Pasivo No Circulante				
Inversiones Financieras a Largo Plazo	Cuentas por Pagar a Largo Plazo	0	0	0	0
Derechos a Recibir Efectivo o Equivalentes a Largo Plazo	Documentos por Pagar a Largo Plazo	0	0	0	0
Bienes Inmuebles, Infraestructura y Construcciones	Deuda Pública a Largo Plazo	1,425,881,030	1,380,224,990	0	0
Bienes Muebles	Pasivos Diferidos a Largo Plazo	76,718,405	75,745,060	0	0
Activos Intangibles	Fondos y Bienes de Terceros en Garantía y/o en Administración a Largo Plazo	25	42,281	0	0
Depreciación, Deterioro y Amortización Acumulada	Provisiones a Largo Plazo	-45,717,894	-42,407,553	0	0
Activos Diferidos		1,586,870	1,689	0	0
Estimación por Pérdida o Deterioro de Activos no Circulantes	Total de Pasivos No Circulantes	-72,084,256	-71,654,183	0	0
Otros Activos no Circulantes	Total del Pasivo	0	1,556,051	16,981,059	12,748,776
Total de Activos No Circulantes	HACIENDA PÚBLICA/ PATRIMONIO	1,386,384,180	1,343,508,345	0	0
Total del Activo	Hacienda Pública/Patrimonio Contribuido	1,697,932,946	1,524,883,294	267,785	267,785
	Aportaciones			0	0
	Donaciones de Capital			0	0
	Actualización de la Hacienda Pública / Patrimonio			267,785	267,785
	Hacienda Pública/Patrimonio Generado			1,680,684,102	1,511,866,733
	Resultados del Ejercicio (Ahorro / Desahorro)			0	0
	Resultados de Ejercicios Anteriores			422,726,470	15,175,253
	Revalúos			1,241,608,599	1,480,342,447
	Reservas			0	0
	Rectificaciones de Resultados de Ejercicios Anteriores			16,349,033	16,349,033
	Exceso o Insuficiencia en la Actualización de la Hacienda Pública/Patrimonio			0	0
	Resultado por Posición Monetaria			0	0
	Resultado por Tenencia de Activos no Monetarios			0	0
	Total Hacienda Pública/ Patrimonio	1,680,951,887	1,512,134,518	1,680,951,887	1,512,134,518
	Total del Pasivo y Hacienda Pública / Patrimonio	1,697,932,946	1,524,883,294	1,697,932,946	1,524,883,294

Cuenta Pública 2015
Estado de Cambios en la Situación Financiera
Del 1 de enero al 31 de diciembre de 2015 y 2014
(Pesos)

Sector Paraestatal/Entidades Paraestatales Empresariales No Financieras

Ente Público:

Concepto	Origen	Aplicación	Concepto	Origen	Aplicación
ACTIVO	142,668,018	315,707,670	PASIVO	8,338,279	4,105,996
Activo Circulante	137,319,297	267,493,114	Pasivo Circulante	8,338,279	4,105,996
Efectivo y Equivalentes	0	70,912,305	Cuentas por Pagar a Corto Plazo	8,338,279	0
Derechos a Recibir Efectivo o Equivalentes	0	162,132,473	Documentos por Pagar a Corto Plazo	0	0
Derechos a Recibir Bienes o Servicios	0	34,448,336	Porción a Corto Plazo de la Deuda Pública a Largo Plazo	0	0
Inventarios	0	0	Títulos y Valores a Corto Plazo	0	0
Almacenes	0	0	Pasivos Diferidos a Corto Plazo	0	0
Estimación por Pérdida o Deterioro de Activos Circulantes	3,352,516	0	Fondos y Bienes de Terceros en Garantía y/o Administración a Corto Plazo	0	0
Otros Activos Circulantes	133,966,781	0	Provisiones a Corto Plazo	0	0
			Otros Pasivos a Corto Plazo	0	4,105,996
Activo No Circulante	5,338,721	48,214,566	Pasivo No Circulante	0	0
Inversiones Financieras a Largo Plazo	0	0	Cuentas por Pagar a Largo Plazo	0	0
Derechos a Recibir Efectivo o Equivalentes a Largo Plazo	0	0	Documentos por Pagar a Largo Plazo	0	0
Bienes Inmuebles, Infraestructura y Construcciones en Proceso	0	45,656,040	Deuda Pública a Largo Plazo	0	0
Bienes Muebles	0	973,345	Pasivos Diferidos a Largo Plazo	0	0
Activos Intangibles	42,256	0	Fondos y Bienes de Terceros en Garantía y/o Administración a Largo Plazo	0	0
Depreciación, Deterioro y Amortización Acumulada de Bienes	3,310,341	0	Provisiones a Largo Plazo	0	0
Activos Diferidos	0	1,585,171			
Estimación por Pérdida o Deterioro de Activos no Circulantes	430,073	0	HACIENDA PÚBLICA/ PATRIMONIO	407,551,217	238,733,848
Otros Activos no Circulantes	1,556,051	0	Hacienda Pública/Patrimonio Contribuido	0	0
			Aportaciones	0	0
			Donaciones de Capital	0	0
			Actualización de la Hacienda Pública / Patrimonio	0	0
			Hacienda Pública/Patrimonio Generado	407,551,217	238,733,848
			Resultados del Ejercicio (Ahorro / Desahorro)	407,551,217	0
			Resultados de Ejercicios Anteriores	0	238,733,848
			Revalúos	0	0
			Reservas	0	0
			Rectificaciones de Resultados de Ejercicios Anteriores	0	0
			Exceso o Insuficiencia en la Actualización de la Hacienda Pública/Patrimonio	0	0
			Resultado por Posición Monetaria	0	0
			Resultado por Tendencia de Activos no Monetarios	0	0

Cuenta Pública 2015
Estado de Variación en la Hacienda Pública
Del 1 de enero al 31 de diciembre de 2015
 (pesos)

Sector Paraestatal/ Entidades Paraestatales Empresariales No Financieras

Ente Público:	Hacienda Pública/Patrimonio Contribuido	Hacienda Pública/Patrimonio Generado de Ejercicios Anteriores	Hacienda Pública/Patrimonio Generado del Ejercicio	Ajustes por Cambios de Valor	TOTAL
Rectificaciones de Resultados de Ejercicios Anteriores	0	0	0	0	0
Patrimonio Neto Inicial Ajustado del Ejercicio	267,785	0	0	0	267,785
Aportaciones	0	0	0	0	0
Donaciones de Capital	0	0	0	0	0
Actualización de la Hacienda Pública/Patrimonio	267,785	0	0	0	267,785
Variaciones de la Hacienda Pública/Patrimonio Neto del Ejercicio	0	1,496,691,480	15,175,253	0	1,511,866,733
Resultados del Ejercicio (Ahorro/Desahorro)	0	0	15,175,253	0	15,175,253
Resultados de Ejercicios Anteriores	0	1,480,342,447	0	0	1,480,342,447
Revalúos	0	0	0	0	0
Reservas	0	16,349,033	0	0	16,349,033
Hacienda Pública/Patrimonio Neto Final del Ejercicio 2014	267,785	1,496,691,480	15,175,253	0	1,512,134,518
Cambios en la Hacienda Pública/Patrimonio Neto del Ejercicio 2015	0	0	0	0	0
Aportaciones	0	0	0	0	0
Donaciones de Capital	0	0	0	0	0
Actualización de la Hacienda Pública/Patrimonio	0	0	0	0	0
Variaciones de la Hacienda Pública/Patrimonio Neto del Ejercicio	0	-238,733,848	422,726,470	0	183,992,622
Resultados del Ejercicio (Ahorro/Desahorro)	0	0	422,726,470	0	422,726,470
Resultados de Ejercicios Anteriores	0	-238,733,848	0	0	-238,733,848
Revalúos	0	0	0	0	0
Reservas	0	0	0	0	0
Saldo Neto en la Hacienda Pública / Patrimonio 2015	267,785	1,257,957,632	422,726,470	0	1,680,951,887

Cuenta Pública 2015
Estado de Flujos de Efectivo
Del 1 de enero al 31 de diciembre de 2015 y 2014
(Pesos)

Sector Paraestatal/ Entidades Paraestatales Empresariales No Financieras

Ente Público:	Concepto	2015	2014	Concepto	2015	2014
	Flujos de Efectivo de las Actividades de Gestión			Flujos de Efectivo de las Actividades de Inversión		
	Origen	668,064,312	775,766,736	Origen	0	0
	Impuestos	0	0	Bienes Inmuebles, Infraestructura y Construcciones en Proct	0	0
	Cuotas y Aportaciones de Seguridad Social	0	0	Bienes Muebles	0	0
	Contribuciones de mejoras	0	0	Otros Orígenes de Inversión	0	0
	Derechos	0	0			
	Productos de Tipo Corriente	133,826,842	152,407,937	Aplicación	320,450,649	490,485,414
	Aprovechamientos de Tipo Corriente	0	0	Bienes Inmuebles, Infraestructura y Construcciones en Proct	319,452,675	487,922,000
	Ingresos por Venta de Bienes y Servicios	0	0	Bienes Muebles	946,936	495,000
	Ingresos no Comprendidos en las Fracciones de la Ley de Ingresos Causados en Ejercicios Fiscales Anteriores Pendientes de Liquidación o Pago	0	0	Otras Aplicaciones de Inversión	51,038	2,068,414
	Participaciones y Aportaciones	0	0	Flujos Netos de Efectivo por Actividades de Inversión	-320,450,649	-490,485,414
	Transferencias, Asignaciones y Subsidios y Otras Ayudas	532,128,803	273,108,800			
	Otros Orígenes de Operación	2,108,667	350,249,999	Flujo de Efectivo de las Actividades de Financiamiento		
	Aplicación	225,197,687	271,371,818	Origen	392,620,642	159,039,967
	Servicios Personales	72,162,888	69,653,153	Endeudamiento Neto	0	0
	Materiales y Suministros	15,336,049	16,720,290	Interno	0	0
	Servicios Generales	137,698,760	152,077,375	Externo	0	0
		0	0	Otros Orígenes de Financiamiento	392,620,642	159,039,967
	Transferencias Internas y Asignaciones al Sector Público	0	32,921,000			
	Transferencias al resto del Sector Público	0	0	Aplicación	444,124,303	155,833,495
	Subsidios y Subvenciones	0	0	Servicios de la Deuda	0	0
	Ayudas Sociales	0	0	Interno	0	0
	Pensiones y Jubilaciones	0	0	Externo	0	0
	Transferencias a Fideicomisos, Mandatos y Contratos Análogos	0	0	Otras Aplicaciones de Financiamiento	444,124,303	155,833,495
	Transferencias a la Seguridad Social	0	0			
	Donativos	0	0	Flujos netos de Efectivo por Actividades de Financiamiento	-51,503,661	3,206,472
	Transferencias al Exterior	0	0			
	Participaciones	0	0	Incremento/Disminución Neta en el Efectivo y Equivalentes al	70,912,305	17,115,976
	Aportaciones	0	0			
	Convenios	0	0	Efectivo y Equivalente al Inicio del Ejercicio	32,467,544	15,351,568
	Otras Aplicaciones de Operación	0	0	Efectivo y Equivalente al Efectivo al Final del Ejercicio	103,379,849	32,467,544
	Flujos Netos de Efectivo por Actividades de Operación	442,866,615	504,394,918			

CUENTA PÚBLICA 2015
SECTOR PARAESTATAL/FIDEICOMISOS PUBLICOS EMPRESARIALES Y NO FINANCIEROS
NOTAS A LOS ESTADOS FINANCIEROS CONSOLIDADOS
TOMO VII-c

De conformidad al artículo 46, fracción I, inciso e) y 49 de la Ley General de Contabilidad Gubernamental, así como a la normatividad emitida por el Consejo Nacional de Armonización Contable, a continuación se presentan las notas a los estados financieros correspondientes al ejercicio fiscal de 2015 y 2014, con los siguientes apartados:

- Notas de Desglose
- Notas de Memoria
- Notas de Gestión Administrativa

Notas de Desglose:

Las notas de desglose del Sector Paraestatal/Fideicomisos Públicos Empresariales y No Financieras son producto de las notas de cada ente público que lo conforma, mismas que se encuentran disponibles en la integración de la información contable de cada ente público.

Notas de Memoria

Las notas de memoria del Sector Paraestatal/Fideicomisos Públicos Empresariales y No Financieras son producto de las notas de cada ente público que lo conforma, mismas que se encuentran disponibles en la integración de la información contable de cada ente público.

Notas de Gestión Administrativa

Las notas de gestión administrativa del Sector Paraestatal/ Fideicomisos Públicos Empresariales y No Financieras son producto de las notas de cada ente público que lo conforma, mismas que se encuentran disponibles en la integración de la información contable de cada ente público.

INSTITUTO DEL AGUA DEL ESTADO

Introducción

Dando cumplimiento a las disposiciones en materia de Transparencia y Rendición de Cuentas establecidas en la Ley General de Contabilidad Gubernamental, el Instituto del Agua del Estado presenta en este documento su Cuenta Pública del ejercicio 2015, elaborada en base al Manual de Contabilidad Gubernamental, con el objetivo de poner a disposición de los interesados información Contable, Presupuestaria y Programática que refleja la actividad desarrollada por este ente durante 2015.

Cuenta Pública 2015
Estado de Actividades
Del 1 de enero al 31 de diciembre de 2015 y 2014
(Pesos)

Ente Público:	Instituto del Agua del Estado		Concepto	2015	2014	2015	2014
	INGRESOS Y OTROS BENEFICIOS						
	Ingresos de la Gestión			80,772,000		132,208,999	152,214,000
	Impuestos		52,072,831	0	0	60,628,941	54,039,000
	Cuotas y Aportaciones de Seguridad Social		0	0	0	11,064,708	13,912,000
	Contribuciones de Mejoras		0	0	0	60,515,350	84,263,000
	Derechos		0	0	0	0	0
	Productos de Tipo Corriente		52,072,831	80,772,000	0	0	32,921,000
	Aprovechamientos de Tipo Corriente		0	0	0	0	32,921,000
	Ingresos por Venta de Bienes y Servicios		0	0	0	0	0
	Ingresos no Comprendidos en las Fracciones de la Ley de Ingresos Causados en Ejercicios Fiscales Anteriores Pendientes de Liquidación o Pago		0	0	0	0	0
	Participaciones, Aportaciones, Transferencias, Asignaciones, Subsidios y Otras Ayudas		516,330,627	612,286,000	0	0	0
	Participaciones y Aportaciones		0	282,036,000	0	0	0
	Transferencia, Asignaciones, Subsidios y Otras ayudas		516,330,627	350,250,000	0	0	0
	Otros Ingresos y Beneficios		0	0	0	0	0
	Ingresos Financieros		0	0	0	0	0
	Incremento por Variación de Inventarios		0	0	0	0	0
	Disminución del Exceso de Estimaciones por Pérdida o Deterioro u Obsolescencia		0	0	0	0	0
	Disminución del Exceso de Provisiones		0	0	0	0	0
	Otros Ingresos y Beneficios Varios		0	0	0	0	0
	Total de Ingresos y Otros Beneficios		568,403,458	693,058,000	0	10,865,702	495,000
						3,310,342	495,000
	GASTOS Y OTRAS PÉRDIDAS						
	Gastos de Funcionamiento						
	Servicios Personales						
	Materiales y Suministros						
	Servicios Generales						
	Transferencia, Asignaciones, Subsidios y Otras Ayudas						
	Transferencias Internas y Asignaciones al Sector Público						
	Transferencias al Resto del Sector Público						
	Subsidios y Subvenciones						
	Ayudas Sociales						
	Pensiones y Jubilaciones						
	Transferencias a Fideicomisos, Mandatos y Contratos Análogos						
	Transferencias a la Seguridad Social						
	Donativos						
	Transferencias al Exterior						
	Participaciones y Aportaciones						
	Participaciones						
	Aportaciones						
	Convenios						
	Intereses, Comisiones y Otros Gastos de la Deuda Pública						
	Intereses de la Deuda Pública						
	Comisiones de la Deuda Pública						
	Gastos de la Deuda Pública						
	Costo por Coberturas						
	Apoyos Financieros						
	Otros Gastos y Pérdidas Extraordinarias						
	Estimaciones, Depreciaciones, Deteriores, Obsolescencia y Amortizaciones						
	Provisiones						
	Disminución de Inventarios						
	Aumento por Insuficiencia de Estimaciones por Pérdida o Deterioro y Obsolescencia						
	Aumento por Insuficiencia de Provisiones						
	Otros Gastos						
	Inversión Pública						
	Inversión Pública no Capitalizable						
	Total de Gastos y Otras Pérdidas						
	Resultados del Ejercicio (Ahorro/Desahorro)						

Bajo protesta de decir verdad declaramos que los Estados Financieros y sus Notas son razonablemente correctos y responsabilidad del emisor

Sr. Guillermo Alejandro Saul Rivera
Director General INAGUA

Lic. Adrian Antonio Diaz Amaro
Director de Planeacion y Control Financiero INAGUA

Cuenta Pública 2015
Estado de Situación Financiera
Al 31 de diciembre de 2015 y 2014
(Pesos)

Instituto del Agua del Estado

Ente Público:

CONCEPTO	Año		CONCEPTO	Año	
	2015	2014		2015	2014
ACTIVO			PASIVO		
Activo Circulante			Activo Circulante		
Efectivo y Equivalentes	96,678,806	29,330,399	Cuentas por Pagar a Corto Plazo	15,215,860	6,458,844
Derechos a Recibir Efectivo o Equivalentes	172,032,778	7,294,835	Documentos por Pagar a Corto Plazo	0	0
Derechos a Recibir Bienes o Servicios	34,448,284	0	Porción a Corto Plazo de la Deuda Pública a Largo Plazo	0	0
Inventarios	0	0	Títulos y Valores a Corto Plazo	0	0
Almacenes	0	0	Pasivos Diferidos a Corto Plazo	0	0
Estimación por Pérdida o Deterioro de Activos Circulantes	0	0	Fondos y Bienes de Terceros en Garantía y/o Administración a Corto Plazo	0	0
Otros Activos Circulantes	0	133,966,781	Provisiones a Corto Plazo	0	0
Total de Activos Circulantes	303,159,868	170,592,115	Otros Pasivos a Corto Plazo	0	4,105,996
			Total de Pasivos Circulantes	15,215,860	10,564,840
Activo No Circulante			Pasivo No Circulante		
Inversiones Financieras a Largo Plazo	0	0	Cuentas por Pagar a Largo Plazo	0	0
Derechos a Recibir Efectivo o Equivalentes a Largo Plazo	0	0	Documentos por Pagar a Largo Plazo	0	0
Bienes Inmuebles, Infraestructura y Construcciones en Proceso	1,378,668,437	1,332,912,937	Deuda Pública a Largo Plazo	0	0
Bienes Muebles	49,447,259	48,555,825	Pasivos Diferidos a Largo Plazo	0	0
Activos Intangibles	0	42,261	Fondos y Bienes de Terceros en Garantía y/o Administración a Largo Plazo	0	0
Depreciación, Deterioro y Amortización Acumulada de Bienes	-45,717,894	-42,407,553	Provisiones a Largo Plazo	0	0
Activos Diferidos	1,594,364	0	Total de Pasivos No Circulantes	0	0
Estimación por Pérdida o Deterioro de Activos no Circulantes	0	1,556,051	Total del Pasivo	15,215,860	10,564,840
Otros Activos no Circulantes	0	0	HACIENDA PÚBLICA/ PATRIMONIO		
Total de Activos No Circulantes	1,383,882,166	1,340,668,781	Hacienda Pública/ Patrimonio Contribuido	267,785	267,785
Total del Activo	1,687,042,034	1,511,250,896	Aportaciones	0	0
			Donaciones de Capital	0	0
			Actualización de la Hacienda Pública / Patrimonio	267,785	267,785
			Hacienda Pública/ Patrimonio Generado	1,671,558,389	1,500,418,271
			Resultados del Ejercicio (Ahorro / Desahorro)	425,049,219	19,506,000
			Resultados de Ejercicios Anteriores	1,246,509,170	1,480,912,271
			Revalúos	0	0
			Reservas	0	0
			Rectificaciones de Resultados de Ejercicios Anteriores	0	0
			Exceso o Insuficiencia en la Actualización de la Hacienda Pública/ Patrimonio	0	0
			Resultado por Posición Monetaria	0	0
			Resultado por Tenencia de Activos no Monetarios	0	0
			Total Hacienda Pública/ Patrimonio	1,671,826,174	1,500,686,056
			Total del Pasivo y Hacienda Pública / Patrimonio	1,687,042,034	1,511,250,896

Bajo protesta de decir verdad declaramos que los Estados Financieros y sus Notas son razonablemente correctos y responsabilidad del emisor

Sr. Guillermo Alejandro Sauí Rivera
Director General INAGUA

Lic. Adrian Antonio Diaz Amaro
Director de Planeación y Control Financiero INAGUA

Cuenta Pública 2015
Estado de Cambios en la Situación Financiera
Del 1 de enero al 31 de diciembre de 2015 y 2014
(Pesos)

Ente Público: Instituto del Agua del Estado

Concepto	Origen	Aplicación	Concepto	Origen	Aplicación
ACTIVO	133,875,434	314,666,572	PASIVO	8,757,016	4,105,996
Activo Circulante	133,966,781	266,534,534	Pasivo Circulante	8,757,016	4,105,996
Efectivo y Equivalentes	0	67,348,407	Cuentas por Pagar a Corto Plazo	8,757,016	0
Derechos a Recibir Efectivo o Equivalentes	0	164,737,843	Documentos por Pagar a Corto Plazo	0	0
Derechos a Recibir Bienes o Servicios	0	34,448,284	Porción a Corto Plazo de la Deuda Pública a Largo Plazo	0	0
Inventarios	0	0	Títulos y Valores a Corto Plazo	0	0
Almacenes	0	0	Pasivos Diferidos a Corto Plazo	0	0
Estimación por Pérdida o Deterioro de Activos Circulantes	0	0	Fondos y Bienes de Terceros en Garantía y/o Administración a Corto Plazo	0	0
Otros Activos Circulantes	133,966,781	0	Provisiones a Corto Plazo	0	0
Activo No Circulante	4,908,653	48,132,038	Otros Pasivos a Corto Plazo	0	4,105,996
Inversiones Financieras a Largo Plazo	0	0	Pasivo No Circulante	0	0
Derechos a Recibir Efectivo o Equivalentes a Largo Plazo	0	0	Cuentas por Pagar a Largo Plazo	0	0
Bienes Inmuebles, Infraestructura y Construcciones en Proceso	0	45,656,040	Documentos por Pagar a Largo Plazo	0	0
Bienes Muebles	0	891,634	Deuda Pública a Largo Plazo	0	0
Activos Intangibles	42,261	0	Pasivos Diferidos a Largo Plazo	0	0
Depreciación, Deterioro y Amortización Acumulada de Bienes	3,310,341	0	Fondos y Bienes de Terceros en Garantía y/o en Administración a Largo Plazo	0	0
Activos Diferidos	0	1,584,364	Provisiones a Largo Plazo	0	0
Estimación por Pérdida o Deterioro de Activos no Circulantes	0	0	HACIENDA PÚBLICA/ PATRIMONIO	405,543,219	234,403,101
Otros Activos no Circulantes	1,556,051	0	Hacienda Pública/Patrimonio Contribuido	0	0
			Aportaciones	0	0
			Donaciones de Capital	0	0
			Actualización de la Hacienda Pública / Patrimonio	0	0
			Hacienda Pública/Patrimonio Generado	405,543,219	234,403,101
			Resultados del Ejercicio (Ahorro / Desahorro)	405,543,219	0
			Resultados de Ejercicios Anteriores	0	234,403,101
			Revalúos	0	0
			Reservas	0	0
			Rectificaciones de Resultados de Ejercicios Anteriores	0	0
			Exceso o Insuficiencia en la Actualización de la Hacienda Pública/Patrimonio	0	0
			Resultado por Posición Monetaria	0	0
			Resultado por Tenencia de Activos no Monetarios	0	0

Bajo protesta de decir verdad declaramos que los Estados Financieros y sus Notas son razonablemente correctos y responsabilidad del emisor

Sr. Guillermo Alejandro Sauli Rivera
Director General INAGUA

Lic. Adlián Antonio Díaz Amaro
Director de Planeación y Control Financiero INAGUA

Cuenta Pública 2015
Estado Analítico del Activo
Del 1 de enero al 31 de diciembre de 2015
(Pesos)

Ente Público: Instituto del Agua del Estado

Concepto	Saldo Inicial 1	Cargos del Periodo 2	Abonos del Periodo 3	Saldo Final 4=(1+2-3)	Variación del Periodo (4-1)
ACTIVO	1,511,250,896	2,719,930,800	2,544,139,662	1,687,042,034	175,791,138
Activo Circulante	170,592,115	2,001,169,027	1,868,601,274	303,159,868	132,567,753
Efectivo y Equivalentes	29,330,399	968,759,543	901,411,136	96,678,806	67,348,407
Derechos a Recibir Efectivo o Equivalentes	7,294,935	978,934,752	814,196,909	172,032,778	164,737,843
Derechos a Recibir Bienes o Servicios	0	53,474,732	19,026,448	34,448,284	34,448,284
Inventarios	0	0	0	0	0
Almacenes	0	0	0	0	0
Estimación por Pérdida o Deterioro de Activos Circulantes	0	0	0	0	0
Otros Activos Circulantes	133,966,781	0	133,966,781	0	-133,966,781
Activo No Circulante	1,340,658,781	718,761,773	675,538,388	1,383,882,166	43,223,385
Inversiones Financieras a Largo Plazo	0	0	0	0	0
Derechos a Recibir Efectivo o Equivalentes a Largo Plazo	0	0	0	0	0
Bienes Inmuebles, Infraestructura y Construcciones en Proceso	1,332,912,397	716,285,775	670,629,735	1,378,568,437	45,656,040
Bienes Muebles	48,555,625	891,634	0	49,447,259	891,634
Activos Intangibles	42,261	0	42,261	0	-42,261
Depreciación, Deterioro y Amortización Acumulada de Bienes	-42,407,553	0	3,310,341	-45,717,894	-3,310,341
Activos Diferidos	0	1,584,364	0	1,584,364	1,584,364
Estimación por Pérdida o Deterioro de Activos no Circulantes	0	0	0	0	0
Otros Activos no Circulantes	1,556,051	0	1,556,051	0	-1,556,051

Bajo protesta de decir verdad declaramos que los Estados Financieros y sus Notas son razonablemente correctos y responsabilidad del emisor

Sr. Guillermo Alejandro Saul Rivera
 Director General INAGUA

Lic. Adrian Antonio Diaz Amaro
 Director de Planeacion y Control Financiero INAGUA

Cuenta Pública 2015
Estado Analítico de la Deuda y Otros Pasivos
Del 1 de enero al 31 de diciembre de 2015
(Pesos)

Ente Público:		Instituto del Agua del Estado			
DEUDA PÚBLICA	Denominación de las Deudas	Moneda de Contratación	Institución o País Acreedor	Saldo Inicial del Periodo	Saldo Final del Periodo
Deuda Interna	Corto Plazo			0	0
	Instituciones de Crédito			0	0
	Títulos y Valores			0	0
	Arrendamientos Financieros			0	0
Deuda Externa	Organismos Financieros Internacionales			0	0
	Deuda Bilateral			0	0
	Títulos y Valores			0	0
	Arrendamientos Financieros			0	0
	Subtotal a Corto Plazo			0	0
Deuda Interna	Largo Plazo			0	0
	Instituciones de Crédito			0	0
	Títulos y Valores			0	0
	Arrendamientos Financieros			0	0
Deuda Externa	Organismos Financieros Internacionales			0	0
	Deuda Bilateral			0	0
	Títulos y Valores			0	0
	Arrendamientos Financieros			0	0
	Subtotal a Largo Plazo			0	0
Otros Pasivos				10,564,840	15,215,860
	Total Deuda y Otros Pasivos			10,564,840	15,215,860

Bajo protesta de decir verdad declaramos que los Estados Financieros y sus Notas son razonablemente correctos y responsabilidad del emisor

Sr. Guillermo Alejandro Saul Rivera
Director General INAGUA

Lic. Adrian Antonio Diaz Amaro
Director de Planeacion y Control Financiero INAGUA

Cuenta Pública 2015
Estado de Variación en la Hacienda Pública
Del 1 de enero al 31 de diciembre de 2015
 (pesos)

Ente Público: Instituto del Agua del Estado

Concepto	Hacienda Pública/Patrimonio		Hacienda Pública/Patrimonio		Ajustes por Cambios de Valor	TOTAL
	Contribuido	Generado de Ejercicios Anteriores	Generado de Ejercicios Anteriores	Generado del Ejercicio		
Rectificaciones de Resultados de Ejercicios Anteriores	0	0	0	0	0	0
Patrimonio Neto Inicial Ajustado del Ejercicio	0	267,785	267,785	0	0	267,785
Aportaciones	0	0	0	0	0	0
Donaciones de Capital	0	0	0	0	0	0
Actualización de la Hacienda Pública/Patrimonio	0	267,785	267,785	0	0	267,785
Variaciones de la Hacienda Pública/Patrimonio Neto del Ejercicio	0	1,480,912,271	1,480,912,271	19,506,000	0	1,500,418,271
Resultados del Ejercicio (Ahorro/Desahorro)	0	0	0	19,506,000	0	19,506,000
Resultados de Ejercicios Anteriores	0	1,480,912,271	1,480,912,271	0	0	1,480,912,271
Revalúos	0	0	0	0	0	0
Reservas	0	0	0	0	0	0
Hacienda Pública/Patrimonio Neto Final del Ejercicio 2014	0	1,481,180,056	1,481,180,056	19,506,000	0	1,500,686,056
Cambios en la Hacienda Pública/Patrimonio Neto del Ejercicio 2015	0	0	0	0	0	0
Aportaciones	0	0	0	0	0	0
Donaciones de Capital	0	0	0	0	0	0
Actualización de la Hacienda Pública/Patrimonio	0	0	0	0	0	0
Variaciones de la Hacienda Pública/Patrimonio Neto del Ejercicio	0	-234,403,101	-234,403,101	425,049,219	0	190,646,118
Resultados del Ejercicio (Ahorro/Desahorro)	0	0	0	425,049,219	0	425,049,219
Resultados de Ejercicios Anteriores	0	-234,403,101	-234,403,101	0	0	-234,403,101
Revalúos	0	0	0	0	0	0
Reservas	0	0	0	0	0	0
Saldo Neto en la Hacienda Pública / Patrimonio 2015	0	1,246,776,955	1,246,776,955	425,049,219	0	1,671,826,174

Bajo protesta de decir verdad declaramos que los Estados Financieros y sus Notas son razonablemente correctos y responsabilidad del emisor

Sr. Guillermo Alejandro Saul Rivera
 Director General INAGUA

Lic. Adrian Antonio Diaz Amaro
 Director de Planeacion y Control Financiero

Cuenta Pública 2015
Estado de Flujos de Efectivo
Del 1 de enero al 31 de diciembre de 2015 y 2014
(Pesos)

Instituto del Agua del Estado

Ente Público:

Concepto	2015	2014	Concepto	2015	2014
Flujos de Efectivo de las Actividades de Gestión					
Origen			Flujos de Efectivo de las Actividades de Inversión		
Impuestos	576,139,901	693,068,000	Origen	0	0
Cuotas y Aportaciones de Seguridad Social	0	0	Bienes Inmuebles, Infraestructura y Construcciones en Proceso	0	0
Contribuciones de mejoras	0	0	Bienes Muebles	0	0
Derechos	0	0	Otros Orígenes de Inversión	0	0
Productos de Tipo Corriente	59,808,294	80,772,000	Aplicación	320,399,611	488,417,000
Aprovechamientos de Tipo Corriente	0	0	Bienes Inmuebles, Infraestructura y Construcciones en Proceso	319,462,675	487,922,000
Ingresos por Venta de Bienes y Servicios	0	0	Bienes Muebles	946,936	495,000
Ingresos no comprendidos en las Fracciones de la Ley de Ingresos Causados en Ejercicios Fiscales Anteriores Pendientes de Liquidación o Pago	0	0	Otras Aplicaciones de Inversión	0	0
Participaciones y Aportaciones	0	0	Flujos Netos de Efectivo por Actividades de Inversión	-320,399,611	-488,417,000
Transferencias, Asignaciones y Subsidios y Otras Ayudas	516,330,607	262,036,000			
Otros Orígenes de Operación	0	350,250,000	Flujo de Efectivo de las Actividades de Financiamiento		
Aplicación	136,887,222	185,135,000	Origen	392,620,642	0
Servicio Personales	55,371,979	54,039,000	Endeudamiento Neto	0	0
Materiales y Suministros	12,684,368	13,912,000	Interno	0	0
Servicios Generales	68,830,875	84,263,000	Externo	0	0
Transferencias Internas y Asignaciones al Sector Público	0	32,921,000	Otros Orígenes de Financiamiento	392,620,642	0
Transferencias al resto del Sector Público	0	0	Aplicación	444,124,303	0
Subsidios y Subvenciones	0	0	Servicios de la Deuda	0	0
Ayudas Sociales	0	0	Interno	0	0
Pensiones y Jubilaciones	0	0	Externo	0	0
Transferencias a Fideicomisos, Mandatos y Contratos Análogos	0	0	Otras Aplicaciones de Financiamiento	444,124,303	0
Transferencias a la Seguridad Social	0	0	Flujos netos de Efectivo por Actividades de Financiamiento	-51,503,661	0
Donativos	0	0			
Transferencias al Exterio	0	0	Incremento/Disminución Neta en el Efectivo y Equivalentes al Efectivo	67,346,407	19,506,000
Participaciones	0	0			
Aportaciones	0	0	Efectivo y Equivalente al Efectivo al Inicio del Ejercicio	29,330,399	9,824,399
Convenios	0	0	Efectivo y Equivalente al Efectivo al Final del Ejercicio	96,673,806	29,330,399
Otras Aplicaciones de Operación	0	0			
Flujos Netos de Efectivo por Actividades de Operación	439,251,679	507,923,000			

Bajo protesta de decir verdad declaramos que los Estados Financieros y sus Notas son razonablemente correctos y responsabilidad del emisor

Sr. Guillermo Alejandro Saul Rivera
Director General INAGUA

Lt. Adrian Antonio Diaz Amaro
Director de Planeación y Control Financiero INAGUA

Cuenta Pública 2015
 Instituto del Agua del Estado
 Estado Analítico de Ingresos
 Del 1 de enero al 31 de diciembre de 2015

Rubro de Ingresos	Ingreso				Diferencia (6 = 5 - 3)
	Estimado (1)	Ampliaciones y Reducciones (2)	Modificado (3= 1 + 2)	Devengado (4)	
Impuestos	0	0	0	0	0
Cuotas y Aportaciones de Seguridad Social	0	0	0	0	0
Contribuciones de Mejoras	0	0	0	0	0
Derechos	0	0	0	0	0
Productos	49,500,000	0	49,500,000	60,288,072	10,308,294
Corriente	49,500,000	0	49,500,000	60,288,072	10,308,294
Capital	0	0	0	0	0
Aprovechamientos	0	0	0	0	0
Corriente	0	0	0	0	0
Capital	0	0	0	0	0
Ingresos por Ventas de Bienes y Servicios	0	0	0	0	0
Participaciones y Aportaciones	0	0	0	0	0
Transferencias, Asignaciones, Subsidios y Otras Ayudas	561,540,743	-45,210,136	516,330,607	516,330,607	0
Ingresos Derivados de Financiamientos	0	0	0	0	0
Total	611,040,743	-45,210,136	565,830,607	576,618,679	10,308,294
				Ingresos excedentes ¹	
				576,618,679	

Estado Analítico de Ingresos Por Fuente de Financiamiento	Ingreso				Diferencia (6 = 5 - 1)
	Estimado (1)	Ampliaciones y Reducciones (2)	Modificado (3= 1 + 2)	Devengado (4)	
Ingresos del Gobierno	49,500,000	0	49,500,000	60,288,072	10,308,294
Impuestos	0	0	0	0	0
Contribuciones de Mejoras	0	0	0	0	0
Derechos	0	0	0	0	0
Productos	49,500,000	0	49,500,000	60,288,072	10,308,294
Corriente	49,500,000	0	49,500,000	60,288,072	10,308,294
Capital	0	0	0	0	0
Aprovechamientos	0	0	0	0	0
Corriente	0	0	0	0	0
Capital	0	0	0	0	0
Participaciones y Aportaciones	0	0	0	0	0
Transferencias, Asignaciones, Subsidios y Otras Ayudas	0	0	0	0	0
Ingresos de Organismos y Empresas	561,540,743	-45,210,136	516,330,607	516,330,607	0
Cuotas y Aportaciones de Seguridad Social	0	0	0	0	0
Ingresos por Ventas de Bienes y Servicios	0	0	0	0	0
Transferencias, Asignaciones, Subsidios y Otras Ayudas	561,540,743	-45,210,136	516,330,607	516,330,607	0
Ingresos derivados de financiamiento	0	0	0	0	0
Ingresos Derivados de Financiamientos	0	0	0	0	0
Total	611,040,743	-45,210,136	565,830,607	576,618,679	10,308,294
				Ingresos excedentes ¹	
				576,618,679	

¹ Los ingresos excedentes se presentan para efectos de cumplimiento de la Ley General de Contabilidad Gubernamental y el importe reflejado debe ser siempre mayor a cero

Cuenta Pública 2015
Instituto del Agua del Estado
Estado Analítico del Ejercicio del Presupuesto de Egresos
Clasificación Administrativa
Del 1 de enero al 31 de diciembre de 2015

Concepto	Egresos					Subejercicio 6 = (3 - 4)
	1	2	3 = (1 + 2)	4	5	
	Aprobado	Ampliaciones/ (Reducciones)	Modificado	Devengado	Pagado	
Administración	24,255,591	-1,196,677	23,058,914	28,833,547	23,751,339	-5,774,633
Operación	113,187,963	-3,200,816	109,987,147	117,152,361	113,932,818	-7,165,214
Obra Pública	473,597,189		473,597,189	319,616,968	319,602,676	153,980,221
			0			0
			0			0
			0			0
			0			0
			0			0
			0			0
Total del Gasto	611,040,743	-4,397,493	606,643,250	465,602,876	457,286,833	141,040,374

Cuenta Pública 2015
Instituto del Agua del Estado
Estado Analítico del Ejercicio del Presupuesto de Egresos
Clasificación Económica (por Tipo de Gasto)
Del 1 de enero al 31 de diciembre de 2015

Concepto	Egresos					Subejercicio 6 = (3 - 4)
	Aprobado	Ampliaciones/ (Reducciones)	Modificado	Devengado	Pagado	
	1	2	3 = (1 + 2)	4	5	
Gasto Corriente	137,443,554	-4,397,493	133,046,061	145,985,908	137,684,158	-12,939,847
Gasto de Capital	473,597,189		473,597,189	319,616,968	319,602,675	153,980,221
Amortización de la Deuda y Disminución de Pasivos			0			0
Total del Gasto	611,040,743	-4,397,493	606,643,250	465,602,876	457,286,833	141,040,374

Cuenta Pública 2015 Instituto del Agua del Estado Estado Analítico del Ejercicio del Presupuesto de Egresos Clasificación por Objeto del Gsto (Capítulo y Concepto) Del 1 de enero al 31 de diciembre de 2015						
Concepto	Egresos					
	Aprobado 1	Ampliaciones/ (Reducciones) 2	Modificado 3 = (1 + 2)	Devengado 4	Pagado 5	Subejercicio 6 = (3 - 4)
Servicios Personales	61,214,683	-2,576,882	58,637,801	60,828,600	55,371,979	-1,990,799
Remuneraciones al Personal de Carácter Permanente	18,782,263	-775,901	18,006,362	16,660,062	16,660,062	1,346,300
Remuneraciones al Personal de Carácter Transitorio	0	0	0	0	0	0
Remuneraciones Adicionales y Especiales	16,188,728	-708,797	15,479,931	15,564,321	15,522,823	-84,390
Seguridad Social	21,962,688	-909,761	21,052,927	19,515,538	19,320,538	1,537,389
Otras Prestaciones Sociales y Económicas	4,280,932	-182,423	4,098,509	8,744,851	3,724,728	-4,646,342
Previsiones	0	0	0	0	0	0
Pago de Estímulos a Servidores Públicos	72	0	72	143,828	143,828	-143,756
Materiales y Suministros	9,498,700	-385,477	9,113,223	13,481,304	13,481,305	-4,368,081
Materiales de Administración, Emisión de Documentos y Artículos Oficiales	828,565	-36,745	791,820	947,120	947,121	-155,300
Alimentos y Utensilios	158,372	-7,819	150,553	296,592	296,592	-146,039
Materias Primas y Materiales de Producción y Comercialización	0	0	0	0	0	0
Materiales y Artículos de Construcción y de Reparación	1,109,891	-31,263	1,078,628	1,207,652	1,207,652	-129,024
Productos Químicos, Farmacéuticos y de Laboratorio	1,612,851	-82,727	1,530,124	2,519,496	2,519,496	-989,372
Combustibles, Lubrificantes y Aditivos	4,403,247	-198,938	4,204,309	3,746,767	3,746,767	457,542
Vestuario, Blancos, Prendas de Protección y Artículos Deportivos	521,750	-2,655	519,095	715,903	715,903	-196,808
Materiales y Suministros Para Seguridad	24	0	24	20,225	20,225	-20,201
Herramientas, Refacciones y Accesorios Menores	864,000	-25,330	838,670	4,027,549	4,027,549	-3,188,879
Servicios Generales	66,730,171	-1,435,134	65,295,037	71,876,004	68,830,874	-6,580,967
Servicios Básicos	41,454,833	-845,115	40,609,718	41,799,695	39,313,998	-1,189,977
Servicios de Arrendamiento	1,213,617	-46,036	1,167,581	6,493,787	6,493,787	-5,326,206
Servicios Profesionales, Científicos, Técnicos y Otros Servicios	301,948	-14,301	287,647	2,303,300	2,286,959	-2,015,653
Servicios Financieros, Bancarios y Comerciales	433,593	-1	433,592	1,204,019	1,204,019	-770,427
Servicios de Instalación, Reparación, Mantenimiento y Conservación	1,625,470	-55,186	1,570,284	10,671,663	10,300,453	-9,101,379
Servicios de Comunicación Social y Publicidad.	24	0	24	38,860	38,860	-38,836
Servicios de Traslado y Viáticos	277,793	-13,109	264,684	336,166	336,166	-71,482
Servicios Oficiales	186,459	-1,239	185,220	602,475	602,475	-417,255
Otros Servicios Generales	21,236,434	-460,147	20,776,287	8,426,039	8,254,157	12,350,248
Transferencias, Asignaciones, Subsidios y Otras Ayudas	0	0	0	0	0	0
Transferencias Internas y Asignaciones al Sector Público	0	0	0	0	0	0
Transferencias al Resto del Sector Público	0	0	0	0	0	0
Subsidios y Subvenciones	0	0	0	0	0	0
Ayudas Sociales	0	0	0	0	0	0

Pensiones y Jubilaciones	0	0	0	0	0	0	0	0	0
Transferencias a Fideicomisos, Mandatos y Otros Análogos	0	0	0	0	0	0	0	0	0
Transferencias a la Seguridad Social	0	0	0	0	0	0	0	0	0
Donativos	0	0	0	0	0	0	0	0	0
Transferencias al Exterior	0	0	0	0	0	0	0	0	0
Bienes Muebles, Inmuebles e Intangibles	0	0	0	0	0	0	0	0	0
Mobiliario y Equipo de Administración	0	0	0	0	0	0	0	0	0
Mobiliario y Equipo Educativo y Recreativo	0	0	0	0	0	0	0	0	0
Equipo e Instrumental Médico y de Laboratorio	0	0	0	0	0	0	0	0	0
Vehículos y Equipo de Transporte	0	0	0	0	0	0	0	0	0
Equipo de Defensa y Seguridad	0	0	0	0	0	0	0	0	0
Maquinaria, Otros Equipos y Herramientas	0	0	0	0	0	0	0	0	0
Activos Biológicos	0	0	0	0	0	0	0	0	0
Bienes Inmuebles	0	0	0	0	0	0	0	0	0
Activos Intangibles	0	0	0	0	0	0	0	0	0
Inversión Pública	473,597,189	473,597,189	319,616,968	319,602,675	153,980,221	0	0	0	0
Obra Pública en Bienes de Dominio Público	139,473,549	139,473,549	74,972,941	74,972,941	64,500,608	0	0	0	0
Obra Pública en Bienes Propios	333,414,066	333,414,066	237,811,215	237,811,214	95,602,851	0	0	0	0
Proyectos Productivos y Acciones de Fomento	709,574	709,574	6,832,812	6,818,520	-6,123,238	0	0	0	0
Inversiones Financieras y Otras Provisiones	0	0	0	0	0	0	0	0	0
Inversiones Para el Fomento de Actividades Productivas.	0	0	0	0	0	0	0	0	0
Acciones y Participaciones de Capital	0	0	0	0	0	0	0	0	0
Compra de Títulos y Valores	0	0	0	0	0	0	0	0	0
Concesión de Préstamos	0	0	0	0	0	0	0	0	0
Inversiones en Fideicomisos, Mandatos y Otros Análogos	0	0	0	0	0	0	0	0	0
Otras Inversiones Financieras	0	0	0	0	0	0	0	0	0
Provisiones para Contingencias y Otras Erogaciones Especiales	0	0	0	0	0	0	0	0	0
Participaciones y Aportaciones	0	0	0	0	0	0	0	0	0
Participaciones	0	0	0	0	0	0	0	0	0
Aportaciones	0	0	0	0	0	0	0	0	0
Convenios	0	0	0	0	0	0	0	0	0
Deuda Pública	0	0	0	0	0	0	0	0	0
Amortización de la Deuda Pública	0	0	0	0	0	0	0	0	0
Intereses de la Deuda Pública	0	0	0	0	0	0	0	0	0
Comisiones de la Deuda Pública	0	0	0	0	0	0	0	0	0
Gastos de la Deuda Pública	0	0	0	0	0	0	0	0	0
Costo por Coberturas	0	0	0	0	0	0	0	0	0
Apoyos Financieros	0	0	0	0	0	0	0	0	0
Adeudos de Ejercicios Fiscales Anteriores (Adefas)	0	0	0	0	0	0	0	0	0
Total del Gasto	611,040,743	4,397,493	465,602,876	457,286,933	141,040,374	0	0	0	0

Cuenta Pública 2015 Instituto del Agua del Estado Estado Analítico del Ejercicio del Presupuesto de Egresos Clasificación Funcional (Finalidad y Función) Del 1 de enero al 31 de diciembre 2015						
Concepto	Egresos					
	Aprobado 1	Ampliaciones/ (Reducciones) 2	Modificado 3 = (1 + 2)	Devengado 4	Pagado 5	Subejercicio 6 = (3 - 4)
Gobierno	81,402,351	-1,604,398	79,797,953	81,135,588	78,190,061	-1,337,635
Legislación	81,402,351	-1,604,398	79,797,953	81,135,588	78,190,061	-1,337,635
Justicia			0			0
Coordinación de la Política de Gobierno			0			0
Relaciones Exteriores			0			0
Asuntos Financieros y Hacendarios			0			0
Seguridad Nacional			0			0
Asuntos de Orden Público y de Seguridad Interior			0			0
Otros Servicios Generales			0			0
Desarrollo Social	529,638,392	-2,793,095	526,845,297	384,467,288	379,096,772	142,378,009
Protección Ambiental	149,910,777	-2,793,095	147,117,682	138,996,049	133,635,305	8,121,633
Vivienda y Servicios a la Comunidad	379,727,615		379,727,615	245,471,239	245,461,467	134,256,376
Salud			0			0
Recreación, Cultura y Otras Manifestaciones Sociales			0			0
Educación			0			0
Protección Social			0			0
Otros Asuntos Sociales			0			0
Desarrollo Económico	0	0	0	0	0	0
Asuntos Económicos, Comerciales y Laborales en General			0			0
Agropecuaria, Silvicultura, Pesca y Caza			0			0
Combustibles y Energía			0			0
Minería, Manufacturas y Construcción			0			0
Transporte			0			0
Comunicaciones			0			0
Turismo			0			0
Ciencia, Tecnología e Innovación			0			0
Otras Industrias y Otros Asuntos Económicos			0			0
Otras no Clasificadas en Funciones Anteriores	0	0	0	0	0	0
Transacciones de la Deuda Pública / Costo Financiero de la Deuda			0			0
Transferencias, Participaciones y Aportaciones entre Diferentes Niveles y Ordenes de Gobierno			0			0
Saneamiento del Sistema Financiero			0			0
Adeudos de Ejercicios Fiscales Anteriores			0			0
Total del Gasto	611,040,743	-4,397,493	606,643,250	485,602,876	457,286,833	141,040,374

Cuenta Pública 2015
Instituto del Agua del Estado
Endeudamiento Neto
Del 1 de enero al 31 de diciembre de 2015

Identificación de Crédito o Instrumento	Contratación / Colocación A	Amortización B	Endeudamiento Neto C = A - B
Créditos Bancarios			
No Aplica			0
			0
			0
			0
			0
			0
			0
			0
			0
			0
Total Créditos Bancarios	0	0	0
Otros Instrumentos de Deuda			
			0
			0
			0
			0
			0
			0
			0
			0
			0
Total Otros Instrumentos de Deuda	0	0	0
TOTAL	0	0	0

Cuenta Pública 2015
Instituto del Agua del Estado
Intereses de la Deuda
Del 1 de enero al 31 de diciembre de 2015

Identificación de Crédito o Instrumento	Créditos Bancarios	Devengado	Pagado
No Aplica			
Total de Intereses de Créditos Bancarios	0	0	0
Otros Instrumentos de Deuda			
Total de Intereses de Otros Instrumentos de Deuda	0	0	0
TOTAL	0	0	0

Cuenta Pública 2015						
Instituto del Agua del Estado						
Gasto por Categoría Programática						
Del 1 de enero al 31 de diciembre 2015						
Concepto	Egresos					
	Aprobado 1	Ampliaciones/ (Reducciones) 2	Modificado 3 = (1 + 2)	Devengado 4	Pagado 5	Subejercicio 6 = (3 - 4)
Programas						
Subsidios: Sector Social y Privado o Entidades Federativas y Municipios	0	0	0	0	0	0
Sujetos a Reglas de Operación						
Otros Subsidios						
Desempeño de las Funciones	611,040,743	-4,397,493	606,643,250	465,602,876	457,286,833	141,040,374
Prestación de Servicios Públicos	599,798,668	-3,841,966	595,956,702	448,426,919	445,191,287	147,529,783
Provisión de Bienes Públicos						
Planeación, seguimiento y evaluación de políticas públicas	11,242,075	-555,527	10,686,548	17,175,957	12,095,546	-6,489,409
Promoción y fomento						
Regulación y supervisión						
Funciones de las Fuerzas Armadas (Únicamente Gobierno Federal)						
Específicos						
Proyectos de Inversión						
Administrativos y de Apoyo	0	0	0	0	0	0
Apoyo al proceso presupuestario y para mejorar la eficiencia institucional						
Apoyo a la función pública y al mejoramiento de la gestión						
Operaciones ajenas						
Compromisos	0	0	0	0	0	0
Obligaciones de cumplimiento de resolución jurisdiccional						
Desastres Naturales						
Obligaciones	0	0	0	0	0	0
Pensiones y jubilaciones						
Aportaciones a la seguridad social						
Aportaciones a fondos de estabilización						
Aportaciones a fondos de inversión y reestructura de pensiones						
Programas de Gasto Federalizado (Gobierno Federal)	0	0	0	0	0	0
Gasto Federalizado						
Participaciones a entidades federativas y municipios						
Costo financiero, deuda o apoyos a deudores y ahorradores de la banca						
Adeudos de ejercicios fiscales anteriores						
Total del Gasto	611,040,743	-4,397,493	606,643,250	465,602,876	457,286,833	141,040,374

Instituto del Agua del Estado Indicadores de Postura Fiscal Del 1 de enero al 31 de diciembre de 2015			
Concepto	Estimado	Devengado	Pagado ³
I. Ingresos Presupuestarios (I=1+2)			
1. Ingresos del Gobierno de la Entidad Federativa ¹	611,040,743	576,618,679	576,138,901
2. Ingresos del Sector Paraestatal ¹	611,040,743	576,618,679	576,138,901
II. Egresos Presupuestarios (II=3+4)			
3. Egresos del Gobierno de la Entidad Federativa ²	611,040,743	465,602,876	457,286,833
4. Egresos del Sector Paraestatal ²	611,040,743	465,602,876	457,286,833
III. Balance Presupuestario (Superávit o Déficit) (III = I - II)	0	111,015,803	118,852,068
Concepto	Estimado	Devengado	Pagado ³
III. Balance presupuestario (Superávit o Déficit)	0	111,015,803	118,852,068
IV. Intereses, Comisiones y Gastos de la Deuda			
V. Balance Primario (Superávit o Déficit) (V= III - IV)	0	111,015,803	118,852,068
Concepto	Estimado	Devengado	Pagado ³
A. Financiamiento	0	0	0
B. Amortización de la deuda			
C. Endeudamiento ó desendeudamiento (C = A - B)	0	0	0

1 Los Ingresos que se presentan son los ingresos presupuestario totales sin incluir los ingresos por financiamientos. Los Ingresos del Gobierno de la Entidad Federativa corresponden a los del Poder Ejecutivo, Legislativo Judicial y Autónomos

2 Los egresos que se presentan son los egresos presupuestarios totales sin incluir los egresos por amortización. Los egresos del Gobierno de la Entidad Federativa corresponden a los del Poder Ejecutivo, Legislativo, Judicial y Órganos Autónomos

3 Para Ingresos se reportan los ingresos recaudados; para egresos se reportan los egresos pagados

**Relación de Bienes Muebles que Componen el Patrimonio
Cuenta Pública 2015
(Pesos)**

Ente Público: Instituto del Agua del Estado

Código	Descripción del Bien Mueble	Valor en libros
	MOBILIARIO Y EQUIPO DE OFICINA	1,561,451
1-2-005-001-00	Mobiliario Vario	1,396,787
1-2-005-005-00	Archivero de 2 gavetas metálico	-
1-2-005-011-00	Archivero de 4 gavetas metálico	3,702
1-2-005-012-00	Archivero 2 gavetas vertical madera	952
1-2-005-013-00	Archivero de 2 gavetas metálico color H D	1,107
1-2-005-014-00	Archivero 4 gavetas charcoal	1,721
1-2-005-015-00	Archivero organizador charcoal	1,206
1-2-005-016-00	Anaquele con entrepaños rodalex color gris	1,833
1-2-005-017-00	Archivero 2 gavetas gris	947
1-2-005-018-00	Archivero Quattra	1,809
1-2-005-051-00	Banco dibujo aro tela negra	-
1-2-005-201-00	Enmicadora heatseal 45 (credencial)	-
1-2-005-202-00	Escritorio operativo wengue	4,827
1-2-005-203-00	Estante de 6 Repisas	1,034
1-2-005-204-00	Estante combinado 2.21x30x91.5 gris acero	3,064
1-2-005-205-00	Estante tipo esqueleto 6 entrep color gris	16,582
1-2-005-301-00	Gabinete universal de 1.80 con 4 entrepaños arena	9,981
1-2-005-302-00	Gabinete universal de 1.80x.90x.40 con chapa arena	1,950
1-2-005-303-00	Gabinete colgante con puerta de .80x.40x.40 m	1,700
1-2-005-304-00	Gabinete multiusos negro inoxidable	2,344
1-2-005-305-00	Gabinete de acero con dos puertas para herramienta	4,826
1-2-005-306-00	Gabinete universal lámina cal. 22 con 4 entrepaños	11,280
1-2-005-307-00	Gabinete metalico 1.8 4 entrepaños arena	3,841
1-2-005-331-00	Guillotina pegaso longitud de corte: 14.0 x 12.2 p	685
1-2-005-343-00	Horno mabe mod. X01014M serie 11081229C08386	-
1-2-005-521-00	Librero 5 rep cerezo basics	-
1-2-005-522-00	Librero 2 repisas wenge	-
1-2-005-531-00	Locker de dos puertas con porta candado	4,573
1-2-005-551-00	Maletín p/laptop 15.6 ecosmart	861
1-2-005-552-00	Máquina trituradora documentos 12 hojas royal shr	603
1-2-005-556-00	Minisplit Prime 1 TR Frio 220 v Hiwall	4,741
1-2-005-557-00	Mesa cafetera en melanina color caoba con puertas	1,600
1-2-005-558-00	Mesa lateral francia	776
1-2-005-559-00	Mesa plegable de 4 pies	603
1-2-005-560-00	Mesa cafetera color maple en melamina c puertas	1,600
1-2-005-662-00	Perchero	172
1-2-005-701-00	Rack acero 6 repisas lam	1,034
1-2-005-711-00	Repisa colgante abierta de .80x.40x.40 m	1,800
1-2-005-751-00	Sala consta de sofá de 3,2 y 1 plaza tapizado	8,694
1-2-005-771-00	Silla secretarial indonesia	12,490
1-2-005-809-00	Teléfono inalámbrico panasonic duo KX	947
1-2-005-810-00	Teléfono inalámbrico DECT. lcd1.25 caller	1,086
1-2-005-811-00	Teléfono panasonic alámbrico KX-TS500 negro	1,213
1-2-005-812-00	Teléfono motorola inalámbrico Fox10	-
1-2-005-813-00	Teléfono panasonic inalámbrico KX-TG4131 negro	-
1-2-005-814-00	Teléfono panasonic alámbrico KX-T7705 blanco	-
1-2-005-815-00	Teléfono panasonic alámbrico KX-TS550 negro	719
1-2-005-816-00	Teléfono panasonic inalámbrico KX-TG4012 negro	1,044
1-2-005-817-00	Teléfono panasonic inalámbrico KX-TG4011 negro	651
1-2-005-818-00	Teléfono panasonic inalámbrico KX-TG1711 negro	2,169
1-2-005-819-00	Teléfono panasonic inalámbrico KX-TG1712 negro	922
1-2-005-820-00	Teléfono panasonic inalámbrico KX-TG4111 negro	2,249
1-2-005-821-00	Silla ejecutiva mesh gris negro	-
1-2-005-822-00	Silla secretarial brazos negra	5,038
1-2-005-823-00	Silla secretarial negra	-
1-2-005-824-00	Silla secretarial mesh negra	-
1-2-005-825-00	Silla de trabajo gales negro	2,755
1-2-005-826-00	Telefono Panasonic alámbrico KX-TS500 Blanco Unili	314
1-2-005-827-00	Silla ejecutiva negra mesh	1,896
1-2-005-828-00	Silla fija mod. 10200 tapizada en tela color negro	798
1-2-005-829-00	Silla secretarial Indonesia	3,101
1-2-005-830-00	Silla piel dubai	2,930
1-2-005-831-00	Silla de trabajo carolina negra	630
1-2-005-832-00	Sillon Ejecutivo con respaldo de malla mod Still	4,476
1-2-005-833-00	Silla Piel Madrid	2,154
1-2-005-834-00	Sofa de recepcion de dos plazas	3,502
1-2-005-835-00	Silla apilable Milano Negra	1,067
1-2-005-836-00	Silla Piel Asturias	1,723
1-2-005-845-00	Trituradora swingline	-
1-2-005-846-00	Trituradora EX10-08 swingline	4,395
1-2-005-847-00	Trituradora Spectra EX18 C CRU	3,947

EQUIPO DE COMPUTO		3,645,527
1-2-009-001-00	Equipo de computo vario	2,921,552
1-2-009-101-00	Cámara digital powershot negro	-
1-2-009-102-00	Cámara digital powershot plata	-
1-2-009-103-00	Cámara digital samsung ES9 negra 12.2 mpx 4X zoom	-
1-2-009-104-00	Cámara digital canon powershot A2400 plata 16mpx	-
1-2-009-105-00	Cámara digital canon powershot A2400 negra 16mpx	-
1-2-009-106-00	Cámara digita sony cybershot plata 14.1 mpx	-
1-2-009-107-00	Cámara digital sony cybershot negra 14.1 mpx	-
1-2-009-108-00	Cámara digital sony cybershot plata 16.1 mpx	6,350
1-2-009-109-00	Cámara digital sony cybershot negra 16.1 mpx	1,678
1-2-009-110-00	Cámara digital canon powershot A2500SL	1,250
1-2-009-112-00	Cámara digital canon powershot ELPH135	3,790
1-2-009-113-00	Cámara digital genius G-shot 507 negra 2.7" LCD	483
1-2-009-114-00	Camara digital Canon PowershotSelph 160 negro	1,583
1-2-009-115-00	Camara digital Canon Powershot selph160 plata	1,245
1-2-009-131-00	Computadora HP desktop hp pro 8200, C15-2400, 4G	-
1-2-009-132-00	Computadora HP desktop 505mt athlon X2 II 265	-
1-2-009-133-00	Computadora laptop sony serie E I5	-
1-2-009-134-00	Computadora ensamblada Pro Intel Ci3 2120 3.3GHz	-
1-2-009-135-00	Computadora HP desktop elite 8300 CMT C15,3470, 4G	-
1-2-009-136-00	Computadora ACER veriton C17-3770 8G 1TB DVDSM	-
1-2-009-137-00	Computadora de escritorio básica mca. DELL	34,052
1-2-009-138-00	Computadora configuración avanzada OPTIPLEX	16,978
1-2-009-139-00	Computadora HP 8300 CTM core i5-3470	43,497
1-2-009-140-00	Computadora HP compaq desktop elite 8300 SFF	12,381
1-2-009-141-00	Computadora HP elite 8300 SFF 3/3/3 W7PRO64 C15-34	12,764
1-2-009-142-00	Computadora laptop HP PROBOOK 640 G1	14,091
1-2-009-143-00	Computadora de escritorio DELL OPTIPIEX C13-4150	38,182
1-2-009-144-00	Computadora de escritorio DELL OPTIPLEX C15-4590	43,228
1-2-009-145-00	Laptop Latitude 14 serie 3000	12,616
1-2-009-151-00	CPU escritorio HP pro 6305 SFF AMD A8-650	15,808
1-2-009-152-00	CPU HP desktop 6305SFF A8-6500B	7,578
1-2-009-161-00	Disco duro externo 1TB iomega 3.0 prestige	-
1-2-009-162-00	Disco duro externo 1TB seagate portátil usb 3.0	-
1-2-009-163-00	Disco duro externo 3TB seagate backup plus usb 3.0	2,187
1-2-009-164-00	Disco duro externo de 1 TB	2,860
1-2-009-165-00	Disco duro 4TB sata seagate 5900RPM	2,600
1-2-009-166-00	Disco Duro Externo 1TB USB3.0 ADATA HD650 negro	992
1-2-009-167-00	Disco Duro Toshiba 1TB Canvio	1,206
1-2-009-168-00	Disco Duro Externo 2TB USB 3.0 ADATA	1,386
1-2-009-201-00	Escaner DR-6030C canon serie FL304450	44,500
1-2-009-202-00	Escaner HP G311071402A4 / L2698A#B1G / 71405EH	1,529
1-2-009-400-00	Impresora láserjet HP P1102W	3,303
1-2-009-401-00	Impresora láser HP P1102W 19N PPM CE657A#BGJ	-
1-2-009-402-00	Impresora láser samsung ML-2165 21N PPM ML-2165	-
1-2-009-403-00	Impresora pixma IP2702 canon 4103B024AA	-
1-2-009-404-00	Impresora láser HP P1102W 19N PPM CE658A#BGJ/71404	5,220
1-2-009-405-00	Impresora HP LS P1102W wireles usb 18/19 PPM 1	2,700
1-2-009-406-00	Impresora láser jet pro P1102W serie VND3M15014	1,750
1-2-009-407-00	Impresora HP multifuncional láser M1536DNF 26N PPM	5,388
1-2-009-408-00	Impresora multifuncional epon expression XP201	847
1-2-009-409-00	Impresora láser jet 600M601N serie CNCCCF2V2S9	7,050
1-2-009-410-00	Impresora HP multifuncional inyección officejet	1,701
1-2-009-411-00	Impresora multifuncional sharp AL2051 20CPM, 20IPM	8,315
1-2-009-412-00	Impresora HP láser jet P2035	3,788
1-2-009-413-00	Multifuncional Laser HP Laserjet M225DW	5,343
1-2-009-414-00	Plotter HP Desingjet T 3500 36 in MFP	196,703
1-2-009-415-00	Multifuncional LaserJet a color HP	5,070
1-2-009-501-00	Licencia office home business 2013 caja esp T5D	2,479
1-2-009-502-00	Licencia sistema de registro de asistencia olin	2,622
1-2-009-503-00	Sistema wintame básico del reloj checador	5,940
1-2-009-504-00	Licencia windows server 2012 STD R2 ROK DVD	9,516
1-2-009-505-00	Licencia MS office 2013 home & business estándar	21,793
1-2-009-506-00	Licencia eset end point security antivirus	2,390
1-2-009-581-00	Monitor 18.5" Led Benq Wides	2,271
1-2-009-582-00	Monitor samsung led 23" S23B300B wide RGBI/DVI	6,349
1-2-009-583-00	Monitor 19.5" LED BENQ VL2040AZ 1600X900	3,774
1-2-009-584-00	Monitor 23" LED AOC I2369V 1920X1080 VGA/DVI	2,148
1-2-009-585-00	Monitor 21.5" LED HP V221 E2T08	2,090
1-2-009-611-00	No break APC 350VA 6 contactos 687005D / BE350G	4,801
1-2-009-612-00	No break 750va smartbit 6 cont SBNB750	-
1-2-009-613-00	No break 350VA tripp lite internet	837
1-2-009-614-00	No break APC 550VA 8 cont 687005E / BE550G	15,541
1-2-009-615-00	No break 1200 VA cyberpower 8 contactos	-
1-2-009-616-00	No break koblenz 700VA 7011USBR	897
1-2-009-617-00	No break sola basic 480VA micro	6,170
1-2-009-618-00	No break Smartbit 500VA 4 cont	618
1-2-009-619-00	No break Sola Basic 800va micro SR-800VA	1,548
1-2-009-621-00	Notebook HP probook 440G1 C13-3120m 4GB 500GB	12,485
1-2-009-735-00	Planta de energía de 3000 watts syscom mod PE14HH1	-

1-2-009-741-00	Print server trendnet 1 usb RJ45 compatible win 7	645
1-2-009-745-00	Procesador intel core I5-3330 3.2ghz 5GT/S 6mb soc	11,573
1-2-009-746-00	Procesador intel core I3-2120 3.3 ghz LGA 1155	7,790
1-2-009-747-00	Proyector sony DX100 XGA 2300L LCD HDMI 7000HR	6,488
1-2-009-748-00	Procesador A6 6400K BE 4.1 ghz 65W 1mb socket FM2	2,501
1-2-009-749-00	Procesador intel core I3-4150 3.5ghz 3mb soc	4,141
1-2-009-750-00	DVD Rom Quemador externo LFG Slim portable	511
1-2-009-811-00	Regulador sola basic microvolt 1300VA 8 contactos	200
1-2-009-812-00	Regulador koblenz 2500VA ER-2550	990
1-2-009-861-00	Servidor HP ml 10 E31220V2 3.1ghz 4LFF disco 2x500	8,916
1-2-009-881-00	Teclado USB Microsoft 600 990002J	221
1-2-009-882-00	HP Teclado Multimedia y Mouse Laser Wir	680
1-2-009-947-00	Carretilla llanta imponchable Truper	3,060
EQUIPO DE COMUNICACION		382,338
EQUIPO DE VIDEOGRABACION Y FOTOGRAFIA		135,042
EQUIPO DE RADIOCOMUNICACION		843,040
1-2-023-001-00	Radios Varios	754,794
1-2-023-201-00	Radio kenwood de 128C en UHF 45W	-
1-2-023-202-00	Equipo de radiocomunicación kenwood 128 canales 5W	-
1-2-023-203-00	Equipo de radiocomunicación kenwood 128 canale 45W	-
1-2-023-700-00	Radio móvil kenwood mod. TK8302 SB2500277	3,176
1-2-023-701-00	Radio móvil kenwood mod. TK8302 SB2C01004	3,127
1-2-023-703-00	Radio móvil kenwood mod. TK8302 SB2400217	3,176
1-2-023-704-00	Radio móvil kenwood mod. TK8302 SB2500064	3,176
1-2-023-705-00	Radio móvil kenwood mod. TK8302 SB2500335	3,176
1-2-023-706-00	Radio móvil kenwood mod. TKTK8360H SB2B00851	3,631
1-2-023-707-00	Radio móvil kenwood mod. TK8302 SB3100920	3,188
1-2-023-708-00	Radio móvil kenwood mod. TK8302 SB3300090	3,237
1-2-023-709-00	Eqpo. Comunic. Radiofrecuencia Para Micromed	32,500
1-2-023-710-00	Radio móvil kenwood digital 45W UHF software progr	7,561
1-2-023-711-00	Radio móvil kenwood digital mod. NX-820 HGK	6,568
1-2-023-712-00	Radio móvil kenwood mod. NX840HK inc. micrófono	15,731
EQUIPO DE TRANSPORTE		15,830,518
1-2-015-001-00	Equipo de transporte vario	15,284,514
1-2-015-101-00	Camión Freightliner mod. M2-35K 2013	-
1-2-015-102-00	Camión Freightliner M2-35K 2001 Mod 2011	1
1-2-015-103-00	Camión M2-35K Mod 2012	1
1-2-015-104-00	Camión Ram 4000 Mod 2012	1
1-2-015-105-00	Camión Volteo Tehiba	1
1-2-015-106-00	Camioneta Titan 2014 SL 4x4 Plata	546,000
EQUIPO DE LABORATORIO		732,931
1-2-011-001-00	Equipo de laboratorio vario	689,390
1-2-011-101-00	Cámara de extracción soxhlet juntas 45/50 y 24/40	-
1-2-011-171-00	Dispensador orgánico variable cert c/válvula purga	-
1-2-011-201-00	Electrodo gel PH w/temp 5-pin (hach)	-
1-2-011-202-00	Equipo multiparámetros SENSION 156 pH/cond/OD met	-
1-2-011-203-00	Embudo de filtración en membranas de 47mm c/pinza	-
1-2-011-511-00	Medidor portátil de turbidez +-2% y cloro +-0.02mg	15,067
1-2-011-701-00	Parrilla de calentamiento de 5x7" 120V PC-400D	10,111
1-2-011-721-00	Pinza de acero inoxidable para membranas	-
1-2-011-811-00	Refrigerador acero inoxidable mod. RS-20	18,362
MAQUINARIA Y EQUIPO		19,951,174
EQUIPO PARA ESTUDIOS HIDROGEOQUIMICOS		2,340,411
EQUIPO DE TRABAJO		3,685,602
1-2-007-001-00	Equipo diverso	3,526,474
1-2-007-011-00	Aspiradora 12gal. 5.5hp 120v 60hz surtek	-
1-2-007-012-00	Aspiradora WD1250 12 gal.	2,500
1-2-007-051-00	Banco de capacitor BTF100 240, siemens	-
1-2-007-052-00	Bastón de aplomar 4.60 sokkia topcon	1,656
1-2-007-071-00	Bicicleta rodado 26 sin velocidades	1,078
1-2-007-145-00	Desmalezadora mod. C350 mca. shindaiwa	20,949
1-2-007-146-00	Desmalezadora agrícola C35 shindaiwa	6,983
1-2-007-147-00	Desmalezadora mca. STHIL mod. FS 120	14,502

1-2-007-181-00	Escalera tijera con 8 escalones escalumex	-
1-2-007-182-00	Equipo de TX de datos ubiqiuiti mod. AGHP-5G27	-
1-2-007-183-00	Escalera convertible 2.44-4.88 mts.	-
1-2-007-184-00	Equipo completo para soldar y corte con tanques	10,435
1-2-007-185-00	Enfriador de agua G&E GXCF06D gris S12051829N00546	1,974
1-2-007-186-00	Enfriador de agua G&E GXCF06D gris S12051829N00690	1,974
1-2-007-187-00	Enfriador de agua G&E GXCF06D gris 12051829N00459	1,974
1-2-007-188-00	Enfriador de agua whirlpool WK50110 S7501545605307	1,888
1-2-007-189-00	Enfriador de agua 2 tomas MABE serie 12121229NB066	1,543
1-2-007-337-00	Grabadora sony M-CFD-RS60CP serie 1283459	-
1-2-007-381-00	Horno de microondas whirlpool WM-1014S A/I	1,310
1-2-007-511-00	Lector óptico MS842E unitech imager 2D rango stand	2,646
1-2-007-551-00	Máquina rasuradora de mascotas mca. oster	-
1-2-007-552-00	Máquina miller mod. millermatic 252 S MC470072N	34,310
1-2-007-561-00	Medidor de PH/OD portátil star 4 (orión)	-
1-2-007-562-00	Medidor de resistencia de tierras digital	-
1-2-007-563-00	Medidor digital de luminosidad	-
1-2-007-571-00	Minisplit mca. prime de 1. TR solo frío a 220v evap	-
1-2-007-572-00	Minisplit prime de 1.5 T.R c/bomba de calos a 220V	-
1-2-007-573-00	Minisplit mca. prime 1 T.R. solo frío a 220V	-
1-2-007-851-00	Tacometro digital óptico y por contacto	-
1-2-007-935-00	Variador ACS550 c/panel de 40hp en 480V 30kw 59amp	48,526
1-2-007-941-00	Ventilador 18" ped. metal 3/1 Vc324	491
1-2-007-942-00	Ventilador de torre 41" c/control 3359	-
1-2-007-943-00	Ventilador 18" mercury metal ch-1871	845
1-2-007-944-00	Ventilador de torre 29" aerospeed MG29 TF	371
1-2-007-945-00	Ventilador de torre 48" c/control 3366	1,017
1-2-007-946-00	Rotomartillo 1/2 Mileaukee	2,156
	HERRAMIENTAS	330,838
1-2-019-001-00	Herramientas Varias	264,959
1-2-019-131-00	Cizalla lámina cal. 14 DW892 dewalt	-
1-2-019-151-00	Dados cuad. 3/8" c/acc. C/J/met 48 pzas.	1,669
1-2-019-161-00	Detector de voltaje	-
1-2-019-201-00	Esmeriladora 7" 2300w 15 amp D 28494WB3 dewalt	-
1-2-019-202-00	Esmeril de banco 6" 3/4 hp surtek	-
1-2-019-203-00	Esmeriladora angular 4 1/2	1,034
1-2-019-491-00	Llave stillson 48" ridgid	-
1-2-019-492-00	Llave de cadena tipo caiman p/tubo UH797-C	-
1-2-019-493-00	Llave de cadena tipo caimán p/tubo UH798-C	-
1-2-019-494-00	Llave de cruz de 20" longitud surtek	-
1-2-019-501-00	Martillo perforador demoledor bosch mod. 11245	15,741
1-2-019-541-00	Multimetro amperímetro kit fluke	-
1-2-019-666-00	Pinza recogedora de basura 90 cm.	6,608
1-2-019-667-00	Pinza ponchadora mecánica intercambiables	7,390
1-2-019-673-00	Prensa "C" forjada garg.prof .0-8" urrea	696
1-2-019-674-00	Prensa banco urrea 10 ton 2469 c/accesorios	-
1-2-019-675-00	Prensa de banco hidraulica urrea 50 ton. 2472	19,663
1-2-019-681-00	Podadora a gasolina 7hp mod. PE22MG0700KBP	4,715
1-2-019-801-00	Rotomartillo profesional 1/2" milwaukee	2,751
1-2-019-802-00	Rotomartillo chuck 1/2 5.5 amp DW508S-B3 dewalt	1,909
1-2-019-851-00	Sacabocados juego 1/2-2" R373 31797 ridgid	3,703
1-2-019-881-00	Sonómetro rango de medición 30-130 DB	-
1-2-019-901-00	Taladro de 1/2mod. 5375-20 milwaikee	-
1-2-019-902-00	Taladro milwaukee mod. 0726/22	8,389

Relación de Bienes Inmuebles que Componen el Patrimonico
Cuenta Pública 2015
(Pesos)

Ente Público: Instituto del Agua del Estado

Código	Descripción del Bien Inmueble	Valor en libros
	Inmuebles	895,189,394
1-2-001-001-00	Aula de capacitación invernadero	439,070
1-2-001-002-00	Invernadero Rústico multíma	280,000
1-2-001-003-00	Predio PTAR Los Sauces	2,792,373
1-2-001-004-00	PTAR Los Sauces	34,105,141
1-2-001-005-00	Predio Tanque de Mampostería	40,000
1-2-001-006-00	Predio para colector pluvial	288,987
1-2-001-007-00	PTAR San Juan de la Natura	2,041,382
1-2-001-008-00	PTAR Cosío	6,802,331
1-2-001-009-00	PTAR Villa Juárez	11,194,137
1-2-001-010-00	PTAR Pocitos	126,066,111
1-2-001-011-00	PTAR San José de Gracia	12,247,950
1-2-001-012-00	Predio PTAR Los Arellano	2,117,182
1-2-001-013-00	PTAR Los Arellano	47,906,845
1-2-001-014-00	PTAR San Jacinto	2,338,495
1-2-001-015-00	PTAR Cerro Blanco	2,127,047
1-2-001-016-00	Predio Estación Aguascalientes	1,928,571
1-2-001-017-00	PTAR Jaltomate	6,063,752
1-2-001-018-00	PTAR San Francisco de los Romo	34,294,434
1-2-001-019-00	PTAR Calvillo	8,503,104
1-2-001-020-00	PTAR PIVA	13,085,173
1-2-001-021-00	PTAR Cosío	24,656,893
1-2-001-022-00	PTAR Pabellón de Arteaga	39,846,581
1-2-001-023-00	PTAR Norias de Ojocaliente	1
1-2-001-024-00	PTAR Ferronales	1
1-2-001-025-00	PTAR de la Ciudad	134,540,518
1-2-001-026-00	PTAR El Cedazo	29,812,531
1-2-001-027-00	PTAR Jesús María	14,973,662
1-2-001-028-00	PTAR Lomita de Paso Blanco	28,365,223
1-2-001-029-00	PTAR Villas de Ntra Sra de la Asunción	69,622,884
1-2-001-030-00	PTAR San Gerardo	1,033,780
1-2-001-031-00	PTAR Fracc La Natura	14,493,740
1-2-001-032-00	PTAR Jilotepec, Asientos	2,635,955
1-2-001-033-00	PTAR Asientos	17,103,161
1-2-001-034-00	PTAR Tepezalá	5,577,599
1-2-001-035-00	PTAR Pabellón de Hidalgo	7,472,891
1-2-001-036-00	PTAR Lomas del Refugio, El Llano	3,912,918
1-2-001-037-00	PTAR Fracc Reencuentro	7,382,908
1-2-001-038-00	PTAR Rastro Municipal, Calvillo	3,944,304
1-2-001-039-00	PTAR Emiliano Zapata	14,800,655
1-2-001-040-00	PTAR Palo Alto, El Llano	15,158,773
1-2-001-041-00	PTAR San Antonio Paredes, SJG	6,434,394
1-2-001-042-00	PTAR Tapias Viejas, Jesús Ma.	2,236,941
1-2-001-043-00	PTAR Cosío Sur	7,559,024
1-2-001-044-00	PTAR Ciénega Grande, Ags	7,566,163
1-2-001-045-00	PTAR El Salitre, Calvillo	2,589,414
1-2-001-046-00	PTAR Refugio de Peñuelas	7,715,082
1-2-001-047-00	PTAR Rincón de Romos	8,533,166
1-2-001-048-00	PTAR PILA	11,588,671
1-2-001-049-00	PTAR CRESPA	4,493,773
1-2-001-060-00	Laboratorio Regional	8,550,035
1-2-001-061-00	Tanque Elevado Inagua	3,265,200
1-2-001-400-00	Colector Pluvial Peñuelas	61,485,511
1-2-001-401-00	Colector Arroyo El Cedazo Ojo de Agua	1,776,015
1-2-001-402-00	Colec Sanit Sn Luis Valle Cactus	11,209,035
1-2-001-501-01	Línea AT Vistas del Sol	189,905
	Pozos	47,328,255
1-2-026-001-00	Pozo El Picacho	-
1-2-026-002-00	Pozo Centro de Producción La Punta, Cosíc	-
1-2-026-003-00	Pozo Granja La Roca	-
1-2-026-004-00	Pozo Granja San Gabriel	-
1-2-026-005-00	Pozo Fraccionamiento Bicentenario	-
1-2-026-006-00	Pozo Laguna de Hoyos, Cosío	-
1-2-026-007-00	Pozo Rosas Viejas, Ags	-
1-2-026-008-00	Pozo Pabellón de Arteaga	-
1-2-026-009-00	Pozo El Durazno, Cosío	-
1-2-026-010-00	Pozo Mínima seguridad, Ags	-
1-2-026-011-00	Pozo Centro Deportivo Ojocaliente	-
1-2-026-012-00	Pozo Cerro Prieto, Calvillo	-
1-2-026-013-00	Pozo Margaritas, Jesús María	-
1-2-026-014-00	Pozo El Milagro, Rincón de Romos	-
1-2-026-015-00	Pozo Cerrito Las Piedras, Calvillo	-
1-2-026-016-00	Pozo El Milagro, El Llano	-
1-2-026-017-00	Pozo Universidad Politécnica	-
1-2-026-018-00	Pozo La Huerta, San Francisco de los Romo	-
1-2-026-019-00	Pozo Agrícola Carboneras	-
1-2-026-020-00	Pozo Rancho La Esperanza, San Francisco de los Rom	-
1-2-026-021-00	Pozo Agrícola # 50 Carboneras	-

1-2-026-022-00	Pozo Tanque Blanco, Rincón de Romos	-
1-2-026-023-00	Pozo Ejido Molino Viejo, Asientos	-
1-2-026-024-00	Pozo # 2 La Esperanza San Francisco de los Romo	-
1-2-026-025-00	Pozo Agrícola Pabellón	-
1-2-026-026-00	Pozo INAGUA	4,224,806
1-2-026-027-00	Pozo Inyeccion Villas Nta Sra Asuncion	43,103,448

Cuenta Pública 2015 Instituto del Agua del Estado		
Relación de cuentas bancarias productivas específicas		
Fondo, Programa o Convenio	Datos de la Cuenta Bancaria	
	Institución Bancaria	Número de Cuenta
Gasto Corriente	Banorte	197450198
Gasto Corriente	BBVA Bancomer	453366367
Cotas	BBVA Bancomer	184664973
Fondo Metropolitano	BBVA Bancomer	194802101
PDE	BBVA Bancomer	195997429
Incentivos	BBVA Bancomer	198919445
Prossapys 2014	Santander	18000016415
Apazu 2014	Santander	18000016432
Faise	Santander	18000021476
Agua Limpia	Santander	65504846688
Cultura del Agua	Santander	65504846720
Protar	Santander	65504846765
Apazu	Santander	65504846779
Prossapys	Santander	65504846842
Prodder	Santander	65504846916
Fafef	Santander	65504937178
Protar	Santander	18000032831
Gasto Corriente Inversion	BBVA Bancomer	195997429
Obra Publica Inversion	BBVA Bancomer	453366367
Gasto Corriente Inversion	Actinver	7034291

Pasivos Contingentes

Derechos laborales de pensiones

Los trabajadores del Gobierno del Estado de Aguascalientes, del Sector Central y del Sector Paraestatal, tienen derechos laborales de pensión y seguros, si en algún momento los recursos del Instituto de Seguridad y Servicios Sociales para los Servidores Públicos del Estado de Aguascalientes (ISSSSPEA), no fueran suficientes para cumplir con las obligaciones a su cargo, el déficit resultante será cubierto por las entidades (Gobierno del Estado y de los Municipios, así como a los Organismos Públicos incorporados a los beneficios de la Ley del ISSSSPEA), en la proporción que a cada uno corresponda.

Provisiones por Indemnizaciones

A partir del año 2015 de manera preventiva, el Instituto creó la Provisión para posibles Indemnizaciones por despidos de personal, derivadas del cambio de Administración Estatal a realizarse en 2016, dicha provisión es por \$ 5,000,000.00.

Sr. Guillermo Alejandro Saúl Rivera,
DIRECTOR GENERAL INAGUA.

Lic. Adrian Antonio Diaz Amaro,
DIRECTOR DE PLANEACIÓN
Y CONTROL FINANCIERO.

Notas a los Estados Financieros 2015

a) Notas de Desglose

1) Notas al Estado de Situación Financiera

Efectivo y Equivalentes

Este rubro se integra por los montos de efectivo en caja y equivalentes de efectivo, representados principalmente por inversiones e instrumentos de renta fija a corto plazo, se registran al costo, en el momento de la inversión y los rendimientos generados se reconocen como productos cuando se cobran.

El efectivo proveniente de ingresos por reasignaciones federales por convenio es un efectivo restringido y está destinado únicamente a las erogaciones indicadas en cada uno de los convenios.

CUENTA	2015
Efectivo en Caja	10,000
Efectivo en Bancos - Tesorería	61,629,184
Inversiones temporales (hasta 3 meses)	35,039,622
Total de Efectivo y Equivalentes	96,678,807

Derechos a recibir Efectivo y Equivalentes

Este rubro representa el monto de los derechos de cobro por diferentes conceptos, que serán exigibles en un plazo menor o igual de 12 meses.

CUENTA	2015
Clientes	5,256,029
Deudores Diversos	770,433
Gastos por Comprobar	3,827
Impuestos por recuperar	166,002,489
Total de Derechos a recibir Efectivo y Equivalentes	172,032,778

A la fecha no se ha realizado ninguna estimación para cuentas incobrables, aun y cuando cerca del 85% del saldo de clientes tiene una antigüedad mayor a 12 meses.

Los Impuestos por recuperar corresponden a Iva acreditable en trámite de devolución.

Derecho a recibir Bienes o Servicios:

Esta cuenta se refiere principalmente a los Anticipos otorgados a Contratistas de obra pública para la realización de la misma, mismos que ascienden a \$ 33,394,232, los cuales se amortizarán en un plazo de 3 meses.

Bienes Inmuebles, Muebles e Intangibles

El monto de los bienes Inmuebles corresponde principalmente a Obra Pública bajo la administración del Instituto, se registra a su costo de adquisición o construcción y no se reconoce depreciación de estos activos.

Respecto a los bienes muebles, estos se registran a su costo de adquisición, siendo depreciados en base a la vida útil estimada que tienen.

Pasivos

Representan obligaciones presentes, virtualmente ineludibles, identificadas, cuantificadas en términos monetarios y que representan una disminución futura de beneficios económicos, derivadas de operaciones ocurridas en el pasado que le han afectado económicamente, se desagregan de acuerdo a su periodo de exigibilidad, a corto plazo cuando se refieren a un plazo no mayor a un año y a largo plazo cuando se refieren a un plazo mayor a un año.

Concepto	Saldo
Proveedores	2,304,273.10
Acreedores Diversos	3,976,803.00
Iva por Pagar	795,230.83
Impuestos por pagar	1,499,454.13
Retenciones Obra Pública por pagar	1,630,630.26
Retenciones Laborales por pagar	9,467.65
Provisión Servicios Personales	5,000,000.00
Total	15,215,858.97

Las provisiones por Servicios personales son representadas por concepto de indemnizaciones a largo plazo, bajo el supuesto de 3 meses de indemnización.

2) Notas al Estado de Actividades

Ingresos de Gestión

Representa el monto de los ingresos devengados durante el ejercicio fiscal correspondiente a contribuciones, productos, aprovechamientos, así como la venta de bienes y servicios. Durante el ejercicio de 2015, el Instituto recibió ingresos por el concepto de Productos.

Transferencias, Asignaciones, Subsidios y Otras Ayudas

Representan los conceptos recibidos tanto por el Gobierno Federal como Estatal, los cuales se registran una vez emitido el comprobante de ingresos; para el ejercicio 2015 dicho rubro se desglosa de la siguiente manera:

FUENTE	MILES DE PESOS
Transferencias Estatales	99,312
Transferencias Ramo 33	66,160
Subsidios Federales	335,020
Transferencias Otras Entidades (Fometro)	13,134
Aportaciones Municipales	2,704
TOTAL	516,330

Gastos y Otras Pérdidas

Representan el monto de los hechos contables que disminuyen el patrimonio neto del ente público, incurridos por gastos de funcionamiento, intereses, otras perdidas de gestión y extraordinarias. Al cierre del ejercicio las cantidades y porcentajes registrados ascienden a:

FUENTE	MILES DE PESOS	%
Servicios Personales	60,629	42%
Materiales y Suministros	11,065	8%
Servicios Generales	60,515	42%
Total Gastos de Funcionamiento	132,209	
Devoluciones de Iva enteradas a Sefi	5,038	4%
Reintegros Obra Pública ejercicios anteriores	2,517	2%
Depreciación del Ejercicio	3,310	2%
Total Otros Gastos y Pérdidas extraordinarias	10,865	
Inversión Publica	279	0%
Total	143,354	

3) Notas al Estado de Variación en la Hacienda Pública

Dentro del Estado de Variaciones en la Hacienda Pública, se muestran las modificaciones que ha sufrido el Patrimonio o la Hacienda Pública, que representa el importe de los bienes y derechos que son propiedad del ente público.

4) Notas al Estado de Flujos de Efectivo

El análisis de los saldos inicial y final que figuran en la última parte del Estado de Flujo de Efectivo en la cuenta de efectivo y equivalentes es como sigue:

FUENTE	2015	2014
Efectivo en Caja	10,000	10,000
Efectivo en Bancos – Tesorería	61,629,184	-940,204
Inversiones Temporales	35,039,622	30,260,603
Total Efectivo y Equivalentes	96,678,806	29,330,399

La diferencia entre los flujos netos de las actividades de la operación y la cuenta de Ahorro/Desahorro corresponde a los cambios habidos durante el periodo por las cuentas por cobrar, las cuentas por pagar y provisiones, derivados de las actividades de operación.

5) Conciliación entre los Ingresos Presupuestarios y Contables, así como entre los Egresos Presupuestarios y los Gastos Contables

Conciliación entre Ingresos Presupuestarios y Contables			
Del 1 de enero al 31 de diciembre de 2015			
1. Ingresos Presupuestarios			576,138,900
2. Mas Ingresos contables no presupuestarios			0
3. Menos Ingresos Presupuestarios no contables			0
4. Ingresos Contables (1+2-3=4)			576,138,900

Conciliación entre Egresos Presupuestarios y los Gastos Contables			
Del 1 de enero al 31 de diciembre de 2015			
1. Egresos Presupuestarios			588,529,518
2. Mas Gastos contables no presupuestarios			5037447
	Devolucion Iva remitida a Sefi	5037447	
3. Menos Egresos Presupuestarios no contables			0
4. Gastos Contables (1+2-3=4)			593,566,965

b) Notas de Memoria

En estas cuentas se controlan diversos conceptos y valores que aunque no afectan ni modifican el Estado de Situación Financiera, deben reflejar los importes que presentan derechos o responsabilidades del Instituto, siendo importante su incorporación en libros con fines de control.

Cuentas de Orden Contables y Presupuestarias

Cuentas de Orden Contables		
Provisiones Servicios Contratados		7,419,599
Obra Publica Contratada		76,571,489

Cuentas de Orden Presupuestarias	
Ley de Ingresos Aprobada	611,040,743
Presupuesto de Egresos Aprobado	611,040,743

Cuentas de Orden Presupuestarias	
Ingresos Devengado	576,618,679
Ingresos Recaudados	576,138,900
Egresos Comprometido	588,529,518
Egresos Devengado	465,602,875
Egresos Ejecutado	458,047,776
Egresos Pagados	457,286,833

A partir del 1 de enero de 2015, el Instituto realiza sus registros contables con base acumulativa, apegándose al marco conceptual y los postulados básicos de la Ley General de Contabilidad Gubernamental, donde señala la obligación de emitir información contable, presupuestaria y programática sobre la base técnica prevista en los documentos técnico-contables mencionado en dicho acuerdo.

c) Notas de Gestión

Misión del Instituto

Asegurar que el recurso hídrico mantenga un adecuado nivel de disponibilidad y calidad conservando y cuidando los mantos acuíferos y cuerpos de agua, mejorando la infraestructura de aprovechamiento y propiciando su reutilización.

Visión del Instituto

Revertir el progresivo abatimiento de los acuíferos, impulsar la cultura del cuidado de la reutilización del agua con la participación de todos los sectores de la sociedad, incrementar la eficiencia de la conducción y recopilación del agua, incrementar el volumen de agua tratada y su uso, mejorar la eficiencia operativa de las plantas de tratamiento para optimizar el saneamiento de las aguas y aprovecharlas en el uso de actividades industriales, riego de áreas verdes y de grandes extensiones de zonas agrícolas.

Objetivos Estratégicos del Instituto

- Aumentar y mejorar la disponibilidad del recurso hídrico en el Estado mediante un incremento en el nivel del acuífero y en el volumen de agua tratada.
- Impulsar proyectos de infraestructura hidráulica y desarrollo tecnológico para asegurar el suministro eficiente del agua en el futuro.
- Promover el reuso del agua tratada desarrollando sistemas integrales de uso, tratamiento y recuperación de aguas residuales instalando infraestructura necesaria para su aprovechamiento en la industria y el riego agrícola y de áreas verdes.
- Disminuir los niveles de consumo direccionado un cambio cultural en la sociedad hasta alcanzar una actitud de responsabilidad y cuidado del uso del agua.
- Construir mas plantas de tratamiento de aguas residuales en zonas urbanas y mejorar la eficiencia operativa de las existentes.

Bases de Preparación de los Estados Financieros

El Instituto se basa en las políticas y prácticas contables emitidas por el Consejo Nacional de Armonización Contable (CONAC) de conformidad con la Ley General de Contabilidad Gubernamental (LGCG), y las disposiciones legales aplicables.

6. Políticas de Contabilidad Significativas**a) Ingresos**

Los ingresos se registran contablemente en el momento la emisión del comprobante que los ampara.

b) Egresos

Los egresos se registran en el momento de pagarlos en efectivo, excepto en el caso siguiente:

Al final de cada ejercicio se registran como gasto corriente, gasto de inversión y activos fijos, los compromisos devengados en el año, que corresponden al presupuesto autorizado y que serán pagados hasta el ejercicio siguiente.

c) Gasto de Inversion y/o capital.

La obra pública y los servicios relacionados con las mismas, se registran dentro del activo fijo como obra en proceso, una vez concluida se registran como inversión en el caso de obras bajo la administración del Instituto o como gasto de capital en caso de obras del dominio público.

d) Bienes inmuebles, infraestructura y construcciones en proceso y bienes muebles.

Las erogaciones por concepto de bienes inmuebles, infraestructura, construcciones en proceso y bienes muebles que corresponden al patrimonio estatal, se registran a su costo de adquisición, construcción o equivalente, en el caso de inmuebles no se reconoce ninguna estimación por depreciación de estos activos.

e) Obligaciones laborales

i. Las primas de antigüedad a que tienen derecho los trabajadores al terminar la relación de trabajo, se registran en gastos del año en que son pagadas.

ii. El Instituto de Seguridad y Servicios Sociales para los Servidores Públicos del Estado de Aguascalientes (ISSSSPEA), es el organismo público descentralizado del Gobierno del Estado de Aguascalientes, que tiene a su cargo otorgar las prestaciones de seguridad y servicios sociales conforme a la Ley de Seguridad y Servicios Sociales para los Servidores Públicos del Estado de Aguascalientes, que incluye a los servidores públicos, pensionados y a los familiares beneficiarios. La entidad paga mensualmente a este Instituto las aportaciones retenidas a los empleados.

Bajo protesta de decir verdad declaramos que los Estados Financieros y sus notas, son razonablemente correctos y son responsabilidad del emisor

Sr. Guillermo Alejandro Saúl Rivera,
DIRECTOR GENERAL INAGUA

Lic. Adrian Antonio Diaz Amaro,
DIRECTOR DE PLANEACION
Y CONTROL FINANCIERO INAGUA

Programas y Proyectos de Inversión

Proyectos del Programa Protar

PROYECTO SOLICITADO	LOCALIDAD	CONTRATADO	FEDERAL	FAFEF	BONO CUPON	REC. PROPIOS
CONTRALORIA SOCIAL PROGRAMA PROTAR 2015, TODO EL ESTADO, AGUASCALIENTES	AGUASCALIENTES	100,000	50,000			50,000
REHABILITACION Y REINGENIERIA DE LA PLANTA , DE TRATAMIENTO DE AGUAS RESIDUALES DE VILLAS DE NUESTRA SENORA DE LA ASUNCION DE 50 L/S, PRIMERA ETAPA (EJERCICIO 2015), AGUASCALIENTES	AGUASCALIENTES	57,350,226	46,113,088	5,104,138	6,133,000	
REINGENIERIA Y REHABILITACION DE LA PLANTA DE TRATAMIENTO DE AGUAS RESIDUALES DE LA CIUDAD, TERCERA ETAPA (EJERCICIO 2015), AGUASCALIENTES	AGUASCALIENTES	188,826,445	149,903,590	38,922,855		
PROYECTO EJECUTIVO COLECTORES PRINCIPALES HACIA PLANTA DE TRATAMIENTO DE AGUAS RESIDUALES COL EDEN, AGUASCALIENTES	AGUASCALIENTES	795,841	541,172			254,669
CONSTRUCCION MUROS DE CONTRAFUERTE PARA LA PLANTA DE TRATAMIENTO DE AGUAS RESIDUALES POCITOS	JESUS MARIA	7,157,626	4,867,186	2,290,441		
REHABILITACION DE PLANTA DE TRATAMIENTO DE AGUAS RESIDUALES REFUGIO DE PEÑUELAS	AGUASCALIENTES	4,585,682	3,118,264	1,467,418		
SUPERVISION TECNICA DE LAS OBRAS PROTAR 2015 POR ADMINISTRACION, TODO EL ESTADO, AGUASCALIENTES	TODO EL ESTADO	199,600	99,800			99,800
SUMA DEL PROGRAMA PROTAR		259,015,421	204,693,100	47,784,852	6,133,000	404,469

Programa Apazu

PROYECTO SOLICITADO	LOCALIDAD	CONTRATADO	FEDERAL	FAFEF	FOMETRO	MUNICIPAL	OTROS	REC. PROPIOS
ELABORACION DEL PLAN ESTATAL HIDRICO DE AGUASCALIENTES, AGUASCALIENTES	AGUASCALIENTES	11,368,000	9,094,400					2,273,600
ELABORACION DE PROYECTO EJECUTIVO PARA LA SUSTENTABILIDAD DEL AGUA EN EL VALLE DE AGUASCALIENTES, AGUASCALIENTES	AGUASCALIENTES	12,792,152	10,233,722					2,558,430
ESTUDIO TECNICO JUSTIFICATIVO DE RESERVA DE AGUA PARA USO DOMESTICO Y PUBLICO URBANO EN LA CIUDAD DE AGUASCALIENTES Y SU AREA CONURBADA	AGUASCALIENTES	3,478,419	2,782,735					695,684
SUPERVISION EXTERNA DEL PROYECTO EJECUTIVO PARA LA SUSTENTABILIDAD DEL AGUA EN EL VALLE DE AGUASCALIENTES, AGUASCALIENTES	AGUASCALIENTES	607,800	303,900					303,900
SUPERVISION EXTERNA DEL PLAN ESTATAL HIDRICO DE AGUASCALIENTES, AGUASCALIENTES	AGUASCALIENTES	498,000	249,000					249,000
SUPERVISION EXTERNA PARA EL ESTUDIO TECNICO JUSTIFICATIVO DE RESERVA DE AGUA PARA USO DOMESTICO Y PUBLICO URBANO EN LA CIUDAD DE AGUASCALIENTES Y SU AREA CONURBADA	AGUASCALIENTES	139,500	69,750					69,750
ELABORACION DE PROYECTO EJECUTIVO DE LA PLANTA DE TRATAMIENTO DE AGUAS RESIDUALES UBICADA EN LAS INMEDIACIONES DE LA COLONIA EL EDEN	AGUASCALIENTES	3,948,875	3,159,100					789,775
CONSTRUCCION DEL COLECTOR PLUVIAL TEPETATES-MARAVILLAS, QUINTA ETAPA, JESUS MARIA	JESUS MARIA	40,478,000	30,763,280	3,014,720	6,700,000			
EQUIPAMIENTO DE POZO, LINEA DE CONDUCCION Y ALIMENTACION Y TANQUE, EN POZO DE AGUA POTABLE NO. 1 "LA GASOLINERA", CABECERA MUNICIPAL, PABELLON DE ARTEAGA	PABELLON DE ARTEAGA	2,953,088	2,008,100	944,988				
EQUIPAMIENTO DE POZO, LINEA DE CONDUCCION Y ALIMENTACION DE AGUA POTABLE EN POZO NO. 4 LIC ADOLFO LOPEZ MATGEOS, CABECERA MUNICIPAL, CALVILLO	CALVILLO	2,091,408	1,422,157	334,625		334,625		

EQUIPAMIENTO DE POZO, LINEA DE CONDUCCION Y ALIMENTACION, TANQUE Y AMPLIACION DE RED DE DISTRIBUCION DE AGUA POTABLE, CABECERA MUNICIPAL ASIENOS	ASIENTOS	2,577,274	1,958,728	618,546				
REABILITACION DE COLECTOR SANITARIO, MARGEN IZQUIERDO DEL RIO SAN PEDRO (TRAMO FRACC. SAN MARCOS), AGUASCALIENTES	AGUASCALIENTES	12,702,636	6,605,371	6,097,265				
AMPLIACION DE RED DE DRENAJE SANITARIO EN COLONIA FRATERNIDAD, CABECERA MUNICIPAL, RINCON DE ROMOS	RINCON DE ROMOS	3,951,558	2,528,997	896,609		334,697	191,255	
REHABILITACION DE COLECTOR SANITARIO, CANAL INTERCEPTOR, AGUASCALIENTES	AGUASCALIENTES	11,400,000	5,356,000	6,044,000				
CONSTRUCCION DE LINEA DE CONDUCCION DE AGUA TRATADA DE PTAR LOS ARELLANO AL COLEGIO MARISTA, AGUASCALIENTES	AGUASCALIENTES	2,009,738	1,205,843	803,895				
SUPERVISION TECNICA DE LAS OBRAS APAZU 2015 POR ADMINISTRACION, TODO EL ESTADO, AGUASCALIENTES	TODO EL ESTADO	150,000	75,000					75,000
CONTRALORIA SOCIAL PROGRAMA APAZU 2015, TODO EL ESTADO, AGUASCALIENTES	TODO EL ESTADO	100,000	50,000					50,000
SUMA DEL PROGRAMA APAZU		111,246,448	77,866,083	18,754,647	6,700,000	669,322	191,255	7,065,139

Programa Prossapys

PROYECTO SOLICITADO	LOCALIDAD	CONTRATADO	FEDERAL	FAFEP	MUNICIPIO	REC PROPIOS
ELABORACION DE PROYECTO EJECUTIVO PARA EQUIPAMIENTO DE POZO, LINEA DE CONDUCCION Y ALIMENTACION, TANQUE ELEVADO Y AMPLIACION DE RED DE DISTRIBUCION DE AGUA POTABLE. SAN LUIS DE LETRAS, PABELLON DE ARTEAGA	PABELLON DE ARTEAGA	355,000	301,750			53,250
ELABORACION DE PROYECTO EJECUTIVO DE AMPLIACION DE REDES DE AGUA POTABLE Y ALCANTARILLADO SANITARIO, PUERTECITO DE LA VIRGEN, SAN FRANCISCO DE LOS ROMOS	SAN FRANCISCO DE LOS	440,000	374,000			66,000

ELABORACION DE PROYECTO EJECUTIVO PARA LA AMPLIACION DE RED DE DRENAJE SANITARIO, ZACATEQUILLAS, COSIO	COSIO	316,185	268,758			47,428
ELABORACION DE PROYECTO EJECUTIVO PARA EL EQUIPAMIENTO DE POZO, LINEA DE CONDUCCION Y ALIMENTACION, TANQUE ELEVADO Y AMPLIACION DE RED DE DISTRIBUCION DE AGUA POTABLE, LA PANADERA, CALVILLO	CALVILLO	499,921	424,933			74,988
ELABORACION DE PROYECTO EJECUTIVO PARA EL EQUIPAMIENTO DE POZO, LINEA DE CONDUCCION Y ALIMENTACION, TANQUE ELEVADO Y AMPLIACION DE RED DE DISTRIBUCION DE AGUA POTABLE, LAZARO CARDENAS, ASIENOS	ASIENOS	249,467	212,047			37,420
ELABORACION DE PROYECTO EJECUTIVO DE AMPLIACION DE RED DE AGUA POTABLE, EL EPAZOTE, ASIENOS	ASIENOS	284,800	242,080			42,720
ELABORACION DE PROYECTO EJECUTIVO PARA EL EQUIPAMIENTO DE POZO, LINEA DE CONDUCCION Y ALIMENTACION, TANQUE ELEVADO Y AMPLIACION DE RED DE DISTRIBUCION DE AGUA POTABLE, PILOTOS, ASIENOS	ASIENOS	463,806	231,903			231,903
AMPLIACION DE REDES DE DISTRIBUCION DE AGUA, EL CHAYOTE, TEPEZALA	TEPEZALA	2,162,536	1,675,966	243,285		
AMPLIACION DE RED DE AGUA POTABLE Y EQUIPAMIENTO DE POZO, TANQUE Y TREN DE VALVULAS, SANTIAGO, PABELLON DE ARTEAGA	PABELLON DE ARTEAGA	1,485,546	1,151,298	167,124		167,124
LINEA DE CONDUCCION DE AGUA POTABLE, EQUIPAMIENTO DE POZO, TANQUE Y TREN DE VALVULAS, COL. EL MEZQUITE, PABELLON DE ARTEAGA	PABELLON DE ARTEAGA	2,238,994	1,735,220	251,887		251,887
AMPLIACION DE RED DE AGUA POTABLE Y EQUIPAMIENTO DE POZO, TANQUE Y TREN DE VALVULAS, EL GARABATO, PABELLON DE ARTEAGA	PABELLON DE ARTEAGA	2,647,320	2,051,673	297,824		297,824
EQUIPAMIENTO DE POZO, LINEA DE CONDUCCION Y ALIMENTACION, TANQUE ELEVADO Y AMPLIACION DE RED DE DISTRIBUCION LOCALIDAD DE AMARILLAS DE ESPARZA	ASIENOS	4,301,460	3,333,632	967,829		
EQUIPAMIENTO DE POZO Y LINEA DE CONDUCCION Y ALIMENTACION, TANQUE ELEVADO Y AMPLIACION DE RED DE DISTRIBUCION, NORIAS DEL BORREGO, ASIENOS	ASIENOS	2,967,731	2,299,992	667,739		

EQUIPAMIENTO DE POZO Y LINEA DE CONDUCCION Y ALIMENTACION, TANQUE ELEVADO Y AMPLIACION DE RED DE DISTRIBUCION DE AGUA POTABLE, LAZARO CARDENAS, ASIENTOS	ASIENTOS	4,565,532	3,538,288	1,027,244		
EQUIPAMIENTO DE POZO Y LINEA DE CONDUCCION Y ALIMENTACION, TANQUE ELEVADO Y AMPLIACION DE RED DE DISTRIBUCION, BAJO DE LOS CAMPOS, ASIENTOS	ASIENTOS	3,480,235	2,697,182	783,053		
EQUIPAMIENTO DE POZO Y LINEA DE CONDUCCION Y ALIMENTACION, TANQUE ELEVADO Y AMPLIACION DE RED DE DISTRIBUCION DE AGUA POTABLE, LA PANADERA, CALVILLO	CALVILLO	4,925,706	3,817,422	554,142	554,142	
AMPLIACION DE SISTEMA DE ALCANTARILLADO SANITARIO, PAREDES, SAN JOSE DE GRACIA	SAN JOSE DE GRACIA	7,810,430	6,053,083	878,674	878,673	
ATENCION SOCIAL Y PARTICIPACION COMUNITARIA PROSSAPYS 2015,	TODO EL ESTADO	1,435,000	1,004,500			430,500
DESARROLLO INSTITUCIONAL DEL PROSSAPYS 2015,	TODO EL ESTADO	1,473,318	843,844			629,473
MONITOREO DE OBRA DE AÑOS ANTERIORES PROSSAPYS 2015,	TODO EL ESTADO	150,000	105,000			45,000
SUPERVISION TECNICA PROSSAPYS	TODO EL ESTADO	130,000	91,000			39,000
SUMA DEL PROGRAMA PROSSAPYS		42,382,987	32,453,570	5,838,801	2,392,935	1,697,682

Recursos Propios

PROYECTO SOLICITADO	LOCALIDAD	CONTRATADO	REC. PROPIOS
CONTRATO DE SERVICIO RELACIONADO CON LA OBRA PUBLICA; Arranque PM Estabilización PTAR Pocitos	JESUS MARIA	2,349,999	2,349,999
EQUIPAMIENTO DE POZO Y LINEA DE CONDUCCION DE AGUA POTABLE, SEGUNDA ETAPA, EL MILAGRO, EL LLANO	EL LLANO	658,036	658,036
PERFORACION Y PROFUNDIZACION POZO EST 18, EL CHAYOTE TEPEZALA	TEPEZALA	450,000	450,000
SUMA DEL PROGRAMA RECURSOS PROPIOS		3,458,035	3,458,035

Programa Faise

PROYECTO SOLICITADO	LOCALIDAD	EJERCIDO	FAISE	REC. PROPIOS
CONSTRUCCION DRENAJE PLUVIAL EN COLONIA LOS PERICOS, AGUASCALIENTES	AGUASCALIENTES	13,427,411	13,427,411	0
SUMA DEL PROGRAMA FAISE		13,427,411	13,427,411	0

Programa PDE

PROYECTO SOLICITADO	LOCALIDAD	EJERCIDO	PDE	REC. PROPIOS
REHABILITACION DE LA LINEA DE CONDUCCION Y AMPLIACION DE RED DE DISTRIBUCION DE AGUA POTABLE, SAN GERONIMO, EL LLANO	TODO EL ESTADO	2,151,783	2,151,783	
SUMA DEL PROGRAMA PDE		2,151,783	2,151,783	0

Programa Agua Limpia

PROYECTO SOLICITADO	LOCALIDAD	EJERCIDO	FEDERAL	REC. PROPIOS
Agua Limpia 2015		2,291,580	1,130,159	1,161,421
SUMA DEL PROGRAMA AGUA LIMPIA		2,291,580	1,130,159	1,161,421

Programa Cultura del Agua

PROYECTO SOLICITADO	LOCALIDAD	EJERCIDO	FEDERAL	REC. PROPIOS
Cultura del Agua 2015		1,000,076	500,000	500,076
SUMA DEL PROGRAMA CULTURA DEL AGUA		1,000,076	500,000	500,076

Indicadores de Resultados

El Instituto del Agua del Estado cuenta con diversos indicadores de resultados, mismos que se pueden consultar a detalle en la siguiente liga:

<http://www.aguascalientes.gob.mx/inagua/Indicadores/Indicadores.aspx>

Relación de esquemas bursátiles y de coberturas financieras

El Instituto del Agua del Estado no tiene esquemas Bursátiles.

OPERADORA DE FIDEICOMISOS DEL ESTADO DE AGUASCALIENTES SA DE CV

Introducción

El pasado 15 de marzo del 2012, OFISA (Operadora de Fideicomisos del Estado de Aguascalientes), surge como parte integral de la reestructura de los Fondos de Fomento Locales dada la necesidad de contar con un mecanismo de administración del capital humano y recursos operativos eficiente, con el fin de impulsar el desarrollo y crecimiento económico de Aguascalientes, así mismo, se decidió crear el Fondo de Financiamiento para el Progreso de Aguascalientes (Fondo Progreso), cuyas atribuciones, facultades o fines, se encuentren vinculados a promover la inversión para el desarrollo económico del Estado, de esta manera, logrando el progreso económico, empleo y mejores salarios con el fortalecimiento en la operación, productividad y competitividad de las MiPyMes; fomentando el desarrollo competitivo del campo y su tecnificación a través del desarrollo de cadenas productivas y de comercialización locales.

El objetivo es blindar los recursos estatales de cualquier pasivo laboral y contaminación resultado de gastos operativos, blindando el recurso estatal destinado al fomento de las MiPyMes y proyectos estratégicos.

De esa forma, OFISA es el encargado de prestar los servicios de administración de los recursos existentes en los fideicomisos destinados al fomento económico, sin comprometer o poner en riesgo el destino final de los recursos.

El modelo de OFISA se basó en los esquemas operativos de otras instituciones como lo es el Fondo de Fondos de Gobierno Federal.

Cuenta Pública 2015
Estado de Actividades
Del 1 de enero al 31 de diciembre de 2015 y 2014
(Pesos)

Ente Público: Operadora de Fideicomisos del Estado de Aguascalientes SA de CV

Concepto	2015	2014	Concepto	2015	2014
INGRESOS Y OTROS BENEFICIOS			GASTOS Y OTRAS PÉRDIDAS		
Ingresos de la Gestión	10,792	14,283	Gastos de Funcionamiento	12,018	11,446
Impuestos	0	0	Servicios Personales	9,142	8,860
Cuotas y Aportaciones de Seguridad Social	0	0	Materiales y Suministros	212	239
Contribuciones de Mejoras	0	0	Servicios Generales	2,664	2,347
Derechos	0	0			
Productos de Tipo Corriente	10,792	14,283	Transferencia, Asignaciones, Subsidios y Otras Ayudas	0	0
Aprovechamientos de Tipo Corriente	0	0	Transferencias Internas y Asignaciones al Sector Público	0	0
Ingresos no Comprendidos en las Fracciones de la Ley de	0	0	Transferencias al Resto del Sector Público	0	0
Ingresos Causados en Ejercicios Fiscales Anteriores	0	0	Subsidios y Subvenciones	0	0
Pendientes de Liquidación o Pago	0	0			
			Ayudas Sociales	0	0
Participaciones, Aportaciones, Transferencias, Asignaciones, Subsidios y Otras Ayudas	0	0	Pensiones y Jubilaciones	0	0
Participaciones y Aportaciones	0	0			
Transferencia, Asignaciones, Subsidios y Otras ayudas	0	0	Transferencias a Fideicomisos, Mandatos y Contratos Análogos	0	0
			Transferencias a la Seguridad Social	0	0
Otros Ingresos y Beneficios	0	0	Donativos	0	0
Ingresos Financieros	0	0	Transferencias al Exterior	0	0
Incremento por Variación de Inventarios	0	0	Participaciones y Aportaciones	0	0
Disminución del Exceso de Estimaciones por Pérdida o Deterioro u Obsolescencia	0	0	Participaciones	0	0
Disminución del Exceso de Provisiones	0	0	Aportaciones	0	0
Otros Ingresos y Beneficios Varios	0	0	Convenios	0	0
Total de Ingresos y Otros Beneficios	10,792	14,283	Intereses, Comisiones y Otros Gastos de la Deuda Pública	0	0
			Intereses de la Deuda Pública	0	0
			Comisiones de la Deuda Pública	0	0
			Gastos de la Deuda Pública	0	0
			Costo por Coberturas	0	0
			Apoyos Financieros	0	0
			Otros Gastos y Pérdidas Extraordinarias	0	0
			Estimaciones, Depreciaciones, Deterioros, Obsolescencia y Amortizaciones	0	0
			Provisiones	0	0
			Disminución de Inventarios	0	0
			Aumento por Insuficiencia de Estimaciones por Pérdida o Deterioro y Obsolescencia	0	0
			Aumento por Insuficiencia de Provisiones	0	0
			Otros Gastos	0	0
			Inversión Pública	0	0
			Inversión Pública no Capitalizable	0	0
			Total de Gastos y Otras Pérdidas	12,018	11,446
			Resultados del Ejercicio (Ahorro/Desahorro)	-1,226	2,837

Bejo protesta de decir verdad declaramos que los Estados Financieros y sus Notas son razonablemente correctos y responsabilidad del emisor

Lic. Luis Humberto Lozano Hernandez
DIRECTOR GENERAL

Lic. Sergio Zuazua Garza
Director Administrativo

Cuenta Pública 2015
Estado de Situación Financiera
Al 31 de diciembre de 2015 y 2014
(Pesos)

Ente Público: Operadora de Fideicomisos del Estado de Aguascalientes SA de CV

CONCEPTO	Año	2015	2014	CONCEPTO	2015	2014
ACTIVO				PASIVO		
Activo Circulante				Activo Circulante		
Efectivo y Equivalentes	796	3,202		Cuentas por Pagar a Corto Plazo	295	598
Derechos a Recibir Efectivo o Equivalentes	5	6		Documentos por Pagar a Corto Plazo	0	0
Derechos a Recibir Bienes o Servicios	1,108	1,056		Porción a Corto Plazo de la Deuda Pública a Largo Plazo	0	0
Inventarios	0	0		Títulos y Valores a Corto Plazo	0	0
Almacenes	0	0		Pasivos Diferidos a Corto Plazo	0	0
Estimación por Pérdida o Deterioro de Activos Circulantes	0	0		Fondos y Bienes de Terceros en Garantía y/o Administración a Corto Plazo	0	0
Otros Activos Circulantes	0	0		Provisiones a Corto Plazo	0	0
Total de Activos Circulantes	1,909	4,264		Otros Pasivos a Corto Plazo	0	0
				Total de Pasivos Circulantes	295	598
Activo No Circulante				Pasivo No Circulante		
Inversiones Financieras a Largo Plazo	0	0		Cuentas por Pagar a Largo Plazo	0	0
Derechos a Recibir Efectivo o Equivalentes a Largo Plazo	0	0		Documentos por Pagar a Largo Plazo	0	0
Bienes Inmuebles, Infraestructura y Construcciones en Proceso	0	0		Deuda Pública a Largo Plazo	0	0
Bienes Muebles	24	10		Pasivos Diferidos a Largo Plazo	0	0
Activos Intangibles	25	20		Fondos y Bienes de Terceros en Garantía y/o Administración a Largo Plazo	0	0
Depreciación, Deterioro y Amortización Acumulada de Bienes	0	0		Provisiones a Largo Plazo	0	0
Activos Diferidos	2,506	1,699		Total de Pasivos No Circulantes	0	0
Estimación por Pérdida o Deterioro de Activos no Circulantes	0	0		Total del Pasivo	295	598
Otros Activos no Circulantes	0	0		HACIENDA PÚBLICA PATRIMONIO		
Total de Activos No Circulantes	2,555	1,729		Hacienda Pública/ Patrimonio Contribuido	0	0
Total del Activo	4,464	5,993		Aportaciones	0	0
				Donaciones de Capital	0	0
				Actualización de la Hacienda Pública / Patrimonio	0	0
				Hacienda Pública/ Patrimonio Generado	4,169	5,395
				Resultados del Ejercicio (Ahorro / Desahorro)	-1,226	2,837
				Resultados de Ejercicios Anteriores	5,395	2,558
				Revalúos	0	0
				Reservas	0	0
				Rectificaciones de Resultados de Ejercicios Anteriores	0	0
				Exceso o Insuficiencia en la Actualización de la Hacienda Pública/ Patrimonio	0	0
				Resultado por Posición Monetaria	0	0
				Resultado por Tenencia de Activos no Monetarios	0	0
				Total Hacienda Pública/ Patrimonio	4,169	5,395
				Total del Pasivo y Hacienda Pública / Patrimonio	4,464	5,993

Bajo protesta de decir verdad declaramos que los Estados Financieros y sus Notas son razonablemente correctos y es responsabilidad del emisor.

Lic. Luis Humberto Lozano Hernández
DIRECTOR GENERAL

Lic. Sergio Zúñiga Garza
Director Administrativo

Cuenta Pública 2015
 Estado de Cambios en la Situación Financiera
 Del 1 de enero al 31 de diciembre de 2015 y 2014
 (Pesos)
 Operadora de Fideicomisos del Estado de Aguascalientes SA de CV

Ente Público:

Concepto	Origen	Aplicación	Concepto	Origen	Aplicación
ACTIVO	2,407	878	PASIVO	0	303
Activo Circulante	2,407	52	Pasivo Circulante	0	303
Efectivo y Equivalentes	2,406	0	Cuentas por Pagar a Corto Plazo	0	303
Derechos a Recibir Efectivo o Equivalentes	1	0	Documentos por Pagar a Corto Plazo	0	0
Derechos a Recibir Bienes o Servicios	0	52	Porción a Corto Plazo de la Deuda Pública a Largo Plazo	0	0
Inventarios	0	0	Títulos y Valores a Corto Plazo	0	0
Almacenes	0	0	Pasivos Diferidos a Corto Plazo	0	0
Estimación por Pérdida o Deterioro de Activos Circulantes	0	0	Fondos y Bienes de Terceros en Garantía y/o Administración a Corto Plazo	0	0
Otros Activos Circulantes	0	0	Provisiones a Corto Plazo	0	0
			Otros Pasivos a Corto Plazo	0	0
Activo No Circulante	0	826	Pasivo No Circulante	0	0
Inversiones Financieras a Largo Plazo	0	0	Cuentas por Pagar a Largo Plazo	0	0
Derechos a Recibir Efectivo o Equivalentes a Largo Plazo	0	0	Documentos por Pagar a Largo Plazo	0	0
Bienes Inmuebles, Infraestructura y Construcciones en Proceso	0	0	Deuda Pública a Largo Plazo	0	0
Bienes Muebles	0	14	Pasivos Diferidos a Largo Plazo	0	0
Activos Intangibles	0	5	Fondos y Bienes de Terceros en Garantía y/o en Administración a Largo Plazo	0	0
Depreciación, Deterioro y Amortización Acumulada de Bienes	0	0	Provisiones a Largo Plazo	0	0
Activos Diferidos	0	807			
Estimación por Pérdida o Deterioro de Activos no Circulantes	0	0	HACIENDA PÚBLICA/ PATRIMONIO	2,837	4,063
Otros Activos no Circulantes	0	0	Hacienda Pública/Patrimonio Contribuido	0	0
			Aportaciones	0	0
			Donaciones de Capital	0	0
			Actualización de la Hacienda Pública / Patrimonio	0	0
			Hacienda Pública/Patrimonio Generado	2,837	4,063
			Resultados del Ejercicio (Ahorro / Desahorro)	0	4,063
			Resultados de Ejercicios Anteriores	2,837	0
			Revalúos	0	0
			Reservas	0	0
			Rectificaciones de Resultados de Ejercicios Anteriores	0	0
			Exceso o Insuficiencia en la Actualización de la Hacienda Pública/Patrimonio	0	0
			Resultado por Posición Monetaria	0	0
			Resultado por Tenencia de Activos no Monetarios	0	0

Bajo protesta de decir verdad declaramos que los Estados Financieros y sus Notas son razonablemente correctos y responsabilidad del emisor

Lic. Luis Humberto Lozano Hernández
 DIRECTOR GENERAL

Lic. Sergio Zuazua Garza
 Director Administrativo

Cuenta Pública 2015
Estado Analítico del Activo
Del 1 de enero al 31 de diciembre de 2015
(Pesos)

Ente Público: Operadora de Fideicomisos del Estado de Aguascalientes SA de CV

Concepto	Saldo Inicial 1	Cargos del Periodo 2	Abonos del Periodo 3	Saldo Final 4 = (1+2-3)	Variación del Periodo (4-1)
ACTIVO					
Activo Circulante					
Efectivo y Equivalentes	5,993	13,834	15,363	4,464	-1,529
Derechos a Recibir Efectivo o Equivalentes	4,264	12,871	15,226	1,909	-2,355
Derechos a Recibir Bienes o Servicios	3,202	12,530	14,936	796	-2,406
Inventarios	6	282	283	5	-1
Almacenes	1,056	59	7	1,108	52
Estimación por Pérdida o Deterioro de Activos Circulantes	0	0	0	0	0
Otros Activos Circulantes	0	0	0	0	0
Activo No Circulante					
Inversiones Financieras a Largo Plazo	1,729	963	137	2,555	826
Derechos a Recibir Efectivo o Equivalentes a Largo Plazo	0	0	0	0	0
Bienes Inmuebles, Infraestructura y Construcciones en Proceso	0	0	0	0	0
Bienes Muebles	10	14	0	24	14
Activos Intangibles	20	5	0	25	5
Depreciación, Deterioro y Amortización Acumulada de Bienes	0	0	0	0	0
Activos Diferidos	1,699	944	137	2,506	807
Estimación por Pérdida o Deterioro de Activos no Circulantes	0	0	0	0	0
Otros Activos no Circulantes	0	0	0	0	0

Bajo protesta de decir verdad declaramos que los Estados Financieros y sus Notas son razonablemente correctos y responsabilidad del emisor

Lic. Luis Humberto Lozano Hernández
DIRECTOR GENERAL

Lic. Sergio Zuazua Garza
Director Administrativo

Cuenta Pública 2015
 Estado Analítico de la Deuda y Otros Pasivos
 Del 1 de enero al 31 de diciembre de 2015
 (Pesos)

Operadora de Fideicomisos del Estado de Aguascalientes SA de CV

Ente Público:

Denominación de las Deudas	Moneda de Contratación	Institución o País Acreedor	Saldo Inicial del Periodo	Saldo Final del Periodo
DEUDA PÚBLICA				
Deuda Interna				
Corto Plazo				
Instituciones de Crédito			0	0
Títulos y Valores			0	0
Arrendamientos Financieros			0	0
Deuda Externa				
Organismos Financieros Internacionales			0	0
Deuda Bilateral			0	0
Títulos y Valores			0	0
Arrendamientos Financieros			0	0
Subtotal a Corto Plazo			0	0
Deuda Interna				
Largo Plazo				
Instituciones de Crédito			0	0
Títulos y Valores			0	0
Arrendamientos Financieros			0	0
Deuda Externa				
Organismos Financieros Internacionales			0	0
Deuda Bilateral			0	0
Títulos y Valores			0	0
Arrendamientos Financieros			0	0
Subtotal a Largo Plazo			0	0
Otros Pasivos			598	295
Total Deuda y Otros Pasivos			598	295

Bajo protesta de decir verdad declaramos que los Estados Financieros y sus Notas son razonablemente correctos y responsabilidad del emisor

Lic. Luis Humberto Lozano Hernandez
 DIRECTOR GENERAL

Lic. Sergio Zuazua Garza
 Director Administrativo

Cuenta Pública 2015
Estado de Variación en la Hacienda Pública
Del 1 de enero al 31 de diciembre de 2015
 (pesos)

Operadora de Fideicomisos del Estado de Aguascalientes SA de CV

Ente Público:

Concepto	Hacienda Pública/Patrimonio Contribuido	Hacienda Pública/Patrimonio Generado de Ejercicios Anteriores	Hacienda Pública/Patrimonio Generado del Ejercicio	Ajustes por Cambios de Valor	TOTAL
Rectificaciones de Resultados de Ejercicios Anteriores	0	0	0	0	0
Patrimonio Neto Inicial Ajustado del Ejercicio	0	0	0	0	0
Aportaciones	0	0	0	0	0
Donaciones de Capital	0	0	0	0	0
Actualización de la Hacienda Pública/Patrimonio	0	0	0	0	0
Variaciones de la Hacienda Pública/Patrimonio Neto del Ejercicio	0	2,558	2,837	0	5,395
Resultados del Ejercicio (Ahorro/Desahorro)	0	0 ^F	2,837	0	2,837
Resultados de Ejercicios Anteriores	0 ^F	2,558	0	0	2,558
Revaluos	0	0	0	0	0
Reservas	0	0	0	0	0
Hacienda Pública/Patrimonio Neto Final del Ejercicio 2014	0	2,558	2,837	0	5,395
Cambios en la Hacienda Pública/Patrimonio Neto del Ejercicio 2015	0	0	0	0	0
Aportaciones	0	0	0	0	0
Donaciones de Capital	0	0	0	0	0
Actualización de la Hacienda Pública/Patrimonio	0	0	0	0	0
Variaciones de la Hacienda Pública/Patrimonio Neto del Ejercicio	0	2,837	-1,226	0	1,611
Resultados del Ejercicio (Ahorro/Desahorro)	0	0 ^F	-1,226	0	-1,226
Resultados de Ejercicios Anteriores	0 ^F	2,837	0	0	2,837
Revaluos	0	0	0	0	0
Reservas	0	0	0	0	0
Saldo Neto en la Hacienda Pública / Patrimonio 2015	0	5,395 ^F	-1,226	0	4,169

Bajo protesta de decir verdad declaramos que los Estados Financieros y sus Notas son razonablemente correctos y responsablemente del emisor

 Lic. Luis Humberto Lozano Hernandez
 DIRECTOR GENERAL

 Lic. Sergio Zuazua Garza
 Director Administrativo

Conta Pública 2015
Estado de Flujos de Efectivo
Del 1 de enero al 31 de diciembre de 2015 y 2014
(Pesos)

Ente Público: Operadora de Fideicomisos del Estado de Aguascalientes SA de CV

Concepto	2015	2014	Concepto	2015	2014
Flujos de Efectivo de las Actividades de Gestión					
Origen	10,792	14,283	Origen	0	0
Impuestos	0	0	Bienes Inmuebles, Infraestructura y Construcciones en Proceso	0	0
Cuotas y Aportaciones de Seguridad Social	0	0	Bienes Muebles	0	0
Contribuciones de mejoras	0	0	Otros Orígenes de Inversión	0	0
Derechos	10,792	14,283	Aplicación	1,180	1,699
Productos de Tipo Corriente	0	0	Bienes Inmuebles, Infraestructura y Construcciones en Proceso	0	0
Aprovechamientos de Tipo Corriente	0	0	Bienes Muebles	0	0
Ingresos por Venta de Bienes y Servicios	0	0	Otras Aplicaciones de Inversión	1,180	1,699
Ingresos no Comprendidos en las Fracciones de la Ley de Ingresos Causados en Ejercicios Fiscales Anteriores Pendientes de Liquidación o Pago	0	0	Flujos Netos de Efectivo por Actividades de Inversión	-1,180	-1,699
Participaciones y Aportaciones	0	0			
Transferencias, Asignaciones y Subsidios y Otras Ayudas	0	0			
Otros Orígenes de Operación	0	0			
Aplicación	12,018	11,446	Flujo de Efectivo de las Actividades de Financiamiento		
Servicios Personales	9,142	8,860	Origen	0	0
Materiales y Suministros	212	239	Endeudamiento Neto	0*	0
Servicios Generales	2,664	2,347	Interno	0	0
			Externo	0	0
Transferencias Internas y Asignaciones al Sector Público	0	0	Otros Orígenes de Financiamiento	0	0
Transferencias al resto del Sector Público	0	0	Aplicación	0	0
Subsidios y Subvenciones	0	0	Servicios de la Deuda	0*	0
Ayudas Sociales	0	0	Interno	0	0
Pensiones y Jubilaciones	0	0	Externo	0	0
Transferencias a Fideicomisos, Mandatos y Contratos Análogos	0	0	Otras Aplicaciones de Financiamiento	0	0
Transferencias a la Seguridad Social	0	0	Flujos netos de Efectivo por Actividades de Financiamiento	0	0
Donativos	0	0			
Transferencias al Exterior	0	0			
Participaciones	0	0			
Aportaciones	0	0	Incremento/Disminución Neta en el Efectivo y Equivalentes al Efectivo	-2,406	1,138
Convenios	0	0			
Otras Aplicaciones de Operación	0	0			
Flujos Netos de Efectivo por Actividades de Operación	-1,226	2,837	Efectivo y Equivalente al Efectivo al Inicio del Ejercicio	3,202	2,064
			Efectivo y Equivalente al Efectivo al Final del Ejercicio	796	3,202

Bajo protesta de decir verdad declaramos que los Estados Financieros y sus Notas son razonablemente correctos y responsabilidad del emisor

Lic. Luis Humberto Lozano Hernandez
DIRECTOR GENERAL

Lic. Sergio Zuzua Garza
Director Administrativo

Informe de Pasivos Contingentes

- No Aplica

Bajo protesta de decir verdad declaramos que los Estados Financieros y sus Notas son razonablemente correctos y responsabilidad del emisor.

Luis Humberto Lozano Hernández
DIRECTOR GENERAL

Sergio Zuazua Garza
DIRECTOR ADMINISTRATIVO

NOTAS A LOS ESTADOS FINANCIEROS**a) NOTAS DE DESGLOSE****I) NOTAS AL ESTADO DE SITUACIÓN FINANCIERA****Activo****Derechos a recibir Efectivo y Equivalentes y Bienes o Servicios a Recibir**

1. El Saldo de 1'056,333.00, corresponde a anticipos pagados al FIADE (Fideicomiso de Inversión y Administración Para el Desarrollo Económico del Estado de Aguascalientes) por la prestación de servicios para la elaboración de estrategias de inversión para el desarrollo económico de Aguascalientes para las pymes por medio de apoyos e incentivos, de acuerdo al contrato firmado con vigencia del 1º de Enero al 31 de Diciembre de 2014.

Bienes Muebles, Inmuebles e Intangibles

8. El Importe de Bienes Muebles e Intangibles se compone de la siguiente manera:

Multifuncional samsung SCX-3405	1,772.99
TELEFONO INAL MOTOROLA AURI350	430.17
TELEFONO INAL MOTOROLA DECT 6.0	739.66
PROYECTOR BENQ MX505 XGA 3000 LUM	6,738.60
PC LENOVO THINKCENTER	14,432.89
Total	24,114.31

Software	24,882.55
----------	-----------

Otros Activos

11. El saldo de las cuentas de Activos Diferidos por la cantidad de \$2,506,463 corresponde a Impuesto sobre la renta e Impuesto empresarial a tasa única pagado por los periodos de 2013, 2014 Y 2015.

Pasivo

1. Los Pasivos registrados corresponden a impuestos por pagar

II) NOTAS AL ESTADO DE ACTIVIDADES**Ingresos de Gestión**

1. El importe total de Ingresos corresponde a Otros Ingresos y Beneficios Varios por la cantidad de \$14,282,659.

Gastos y Otras Pérdidas:

1. El 76.07% del gasto de funcionamiento corresponde a servicios personales.

III) NOTAS AL ESTADO DE VARIACIÓN EN LA HACIENDA PÚBLICA

1. No hay variaciones al patrimonio contribuido.
2. El patrimonio generado solo se modifico por la diferencia entre los ingresos obtenidos y los gastos de funcionamiento.

NOTAS A LOS ESTADOS FINANCIEROS**IV) NOTAS AL ESTADO DE FLUJOS DE EFECTIVO****Efectivo y equivalentes**

1. El análisis de los saldos inicial y final que figuran en la última parte del Estado de Flujo de Efectivo en la cuenta de efectivo y equivalentes es como sigue:

	2015	2014
Efectivo en Bancos – Tesorería	796	3,202
Efectivo en Bancos- Dependencias	0	0
Inversiones temporales (hasta 3 meses)	0	0
Fondos con afectación específica	0	0
Depósitos de fondos de terceros y otros	0	0
Total de Efectivo y Equivalentes	796	3,202

Bajo protesta de decir verdad declaramos que los Estados Financieros y sus Notas son razonablemente correctos y responsabilidad del emisor

Luis Humberto Lozano Hernández,
DIRECTOR GENERAL.

Sergio Zuazua Garza,
DIRECTOR ADMINISTRATIVO.

Cuenta Pública 2015
Operadora de Fideicomisos del Estado de Aguascalientes SA de CV
Estado Analítico de Ingresos
Del 1 de enero al 31 de diciembre de 2015

Rubro de Ingresos	Ingreso					Diferencia (6 = 5 - 1)
	Estimado (1)	Ampliaciones y Reducciones (2)	Modificado (3= 1 + 2)	Devengado (4)	Recaudado (5)	
Impuestos	0	0	0	0	0	0
Cuotas y Aportaciones de Seguridad Social	0	0	0	0	0	0
Contribuciones de Mejoras	0	0	0	0	0	0
Derechos	0	0	0	0	0	0
Productos	10,792	0	10,792	10,792	10,792	0
Corriente	0	0	0	0	0	0
Capital	0	0	0	0	0	0
Aprovechamientos	0	0	0	0	0	0
Corriente	0	0	0	0	0	0
Capital	0	0	0	0	0	0
Ingresos por Ventas de Bienes y Servicios	0	0	0	0	0	0
Participaciones y Aportaciones	0	0	0	0	0	0
Transferencias, Asignaciones, Subsidios y Otras Ayudas	0	0	0	0	0	0
Ingresos Derivados de Financiamientos	0	0	0	0	0	0
Total	10,792	0	10,792	10,792	10,792	0
				Ingresos excedentes¹		

Estado Analítico de Ingresos Por Fuente de Financiamiento	Ingreso					Diferencia (6 = 5 - 1)
	Estimado (1)	Ampliaciones y Reducciones (2)	Modificado (3= 1 + 2)	Devengado (4)	Recaudado (5)	
Ingresos del Gobierno	10,792	0	10,792	10,792	10,792	0
Impuestos	0	0	0	0	0	0
Contribuciones de Mejoras	0	0	0	0	0	0
Derechos	0	0	0	0	0	0
Productos	10,792	0	10,792	10,792	10,792	0
Corriente	10,792	0	10,792	10,792	10,792	0
Capital	0	0	0	0	0	0
Aprovechamientos	0	0	0	0	0	0
Corriente	0	0	0	0	0	0
Capital	0	0	0	0	0	0
Participaciones y Aportaciones	0	0	0	0	0	0
Transferencias, Asignaciones, Subsidios y Otras Ayudas	0	0	0	0	0	0
Ingresos de Organismos y Empresas	0	0	0	0	0	0
Cuotas y Aportaciones de Seguridad Social	0	0	0	0	0	0
Ingresos por Ventas de Bienes y Servicios	0	0	0	0	0	0
Transferencias, Asignaciones, Subsidios y Otras Ayudas	0	0	0	0	0	0
Ingresos derivados de financiamiento	0	0	0	0	0	0
Ingresos Derivados de Financiamientos	0	0	0	0	0	0
Total	10,792	0	10,792	10,792	10,792	0
				Ingresos excedentes¹		

¹ Los ingresos excedentes se presentan para efectos de cumplimiento de la Ley General de Contabilidad Gubernamental y el importe reflejado debe ser siempre mayor a cero

Cuenta Pública 2015
Operadora de Fideicomisos del Estado de Aguascalientes SA de CV
Estado Analítico del Ejercicio del Presupuesto de Egresos
Clasificación Administrativa
Del 1 de enero al 31 de diciembre de 2015

Concepto	Egresos					Subejercicio
	Aprobado	Ampliaciones/ (Reducciones)	Modificado	Devengado	Pagado	
	1	2	3 = (1 + 2)	4	5	6 = (3 - 4)
Operadora de Fideicomisos del Estado de Aguascalientes SA de CV	12,018		12,018	12,018	12,018	0
			0			0
			0			0
			0			0
			0			0
			0			0
			0			0
			0			0
			0			0
			0			0
Total del Gasto	12,018	0	12,018	12,018	12,018	0

Concepto	Egresos						Subejercicio 6 = (3 - 4)
	Aprobado 1	Ampliaciones/ (Reducciones) 2	Modificado 3 = (1 + 2)	Devengado 4	Pagado 5		
Servicios Personales	9,142	0	9,142	9,142	9,142	0	
Remuneraciones al Personal de Carácter Permanente	5,306		5,306	5,306	5,306	0	
Remuneraciones al Personal de Carácter Transitorio			0			0	
Remuneraciones Adicionales y Especiales	2,623		2,623	2,623	2,623	0	
Seguridad Social	973		973	973	973	0	
Otras Prestaciones Sociales y Económicas	240		240	240	240	0	
Previsiones			0			0	
Pago de Estímulos a Servidores Públicos			0			0	
Materiales y Suministros	212	0	212	212	212	0	
Materiales de Administración, Emisión de Documentos y Artículos Oficiales	85		85	85	85	0	
Alimentos y Utensilios	6		6	6	6	0	
Materias Primas y Materiales de Producción y Comercialización			0			0	
Materiales y Artículos de Construcción y de Reparación			0			0	
Productos Químicos, Farmacéuticos y de Laboratorio			0			0	
Combustibles, Lubrificantes y Aditivos	121		121	121	121	0	
Vestuario, Blancos, Prendas de Protección y Artículos Deportivos			0			0	
Materiales y Suministros Para Seguridad			0			0	
Herramientas, Refacciones y Accesorios Menores			0			0	
Servicios Generales	2,664	0	2,664	2,664	2,664	0	
Servicios Básicos	154		154	154	154	0	
Servicios de Arrendamiento	300		300	300	300	0	
Servicios Profesionales, Científicos, Técnicos y Otros Servicios	862		862	862	862	0	
Servicios Financieros, Bancarios y Comerciales	563		563	563	563	0	
Servicios de Instalación, Reparación, Mantenimiento y Conservación	203		203	203	203	0	
Servicios de Comunicación Social y Publicidad.	276		276	276	276	0	
Servicios de Traslado y Viáticos	48		48	48	48	0	
Servicios Oficiales	21		21	21	21	0	
Otros Servicios Generales	237		237	237	237	0	

Cuenta Pública 2015
 Operadora de Fideicomisos del Estado de Aguascalientes SA de CV
 Estado Analítico del Ejercicio del Presupuesto de Egresos
 Clasificación por Objeto del Gsto (Capítulo y Concepto)
 Del 1 de enero al 31 de diciembre de 2015

Cuenta Pública 2015
Operadora de Fideicomisos del Estado de Aguascalientes SA de CV
Estado Analítico del Ejercicio del Presupuesto de Egresos
Clasificación Económica (por Tipo de Gasto)
Del 1 de enero al 31 de diciembre de 2015

Concepto	Egresos						Subejercicio 6 = (3 - 4)
	Aprobado 1	Ampliaciones/ (Reducciones) 2	Modificado 3 = (1 + 2)	Devengado 4	Pagado 5		
Gasto Corriente	12,018		12,018	12,018	12,018		0
Gasto de Capital			0				0
Amortización de la Deuda y Disminución de Pasivos			0				0
Total del Gasto	12,018	0	12,018	12,018	12,018	12,018	0

Cuenta Pública 2015
 Operadora de Fideicomisos del Estado de Aguascalientes SA de CV
 Estado Analítico del Ejercicio del Presupuesto de Egresos
 Clasificación Funcional (Finalidad y Función)
 Del 1 de enero al 31 de diciembre 2015

Concepto	Egresos					Subejercicio 6 = (3 - 4)
	Aprobado	Ampliaciones/ (Reducciones)	Modificado	Devengado	Pagado	
	1	2	3 = (1 + 2)	4	5	
Gobierno	0	0	0	0	0	0
Legislación			0			0
Justicia			0			0
Coordinación de la Política de Gobierno			0			0
Relaciones Exteriores			0			0
Asuntos Financieros y Hacendarios			0			0
Seguridad Nacional			0			0
Asuntos de Orden Público y de Seguridad Interior			0			0
Otros Servicios Generales			0			0
Desarrollo Social	0	0	0	0	0	0
Protección Ambiental			0			0
Vivienda y Servicios a la Comunidad			0			0
Salud			0			0
Recreación, Cultura y Otras Manifestaciones Sociales			0			0
Educación			0			0
Protección Social			0			0
Otros Asuntos Sociales			0			0
Desarrollo Económico	12,018	0	12,018	12,018	12,018	0
Asuntos Económicos, Comerciales y Laborales en General	12,018		12,018	12,018	12,018	0
Agropecuaria, Silvicultura, Pesca y Caza			0			0
Combustibles y Energía			0			0
Minería, Manufacturas y Construcción			0			0
Transporte			0			0
Comunicaciones			0			0
Turismo			0			0
Ciencia, Tecnología e Innovación			0			0
Otras Industrias y Otros Asuntos Económicos			0			0
Otras no Clasificadas en Funciones Anteriores	0	0	0	0	0	0
Transacciones de la Deuda Pública / Costo Financiero de la Deuda			0			0
Transferencias, Participaciones y Aportaciones entre Diferentes Niveles y Ordenes de Gobierno			0			0
Saneamiento del Sistema Financiero			0			0
Adeudos de Ejercicios Fiscales Anteriores			0			0
Total del Gasto	12,018	0	12,018	12,018	12,018	0

Cuenta Pública 2015
Operadora de Fideicomisos del Estado de Aguascalientes SA de CV
Endeudamiento Neto
Del 1 de enero al 31 de diciembre de 2015

Identificación de Crédito o Instrumento	Contratación / Colocación		Amortización	Endeudamiento Neto
	A			
	Créditos Bancarios			
				0
				0
				0
				0
				0
				0
				0
				0
				0
				0
				0
				0
				0
Total Créditos Bancarios		0		0
	Otros Instrumentos de Deuda			
				0
				0
				0
				0
				0
				0
				0
				0
Total Otros Instrumentos de Deuda		0		0
TOTAL		0		0

Operadora de Fideicomisos del Estado de Aguascalientes SA de CV
Indicadores de Postura Fiscal
Del 1 de enero al 31 de diciembre de 2015

Concepto	Estimado	Devengado	Pagado ³
I. Ingresos Presupuestarios (I=1+2)			
1. Ingresos del Gobierno de la Entidad Federativa ¹	10,792	10,792	10,792
2. Ingresos del Sector Paraestatal ¹	0	0	0
II. Egresos Presupuestarios (II=3+4)			
3. Egresos del Gobierno de la Entidad Federativa ²	12,018	12,018	12,018
4. Egresos del Sector Paraestatal ²	12,018	12,018	12,018
III. Balance Presupuestario (Superávit o Déficit) (III = I - II)	-1,226	-1,226	-1,226

Concepto	Estimado	Devengado	Pagado ³
III. Balance presupuestario (Superávit o Déficit)	-1,226	-1,226	-1,226
IV. Intereses, Comisiones y Gastos de la Deuda			
V. Balance Primario (Superávit o Déficit) (V= III - IV)	-1,226	-1,226	-1,226

Concepto	Estimado	Devengado	Pagado ³
A. Financiamiento	0	0	0
B. Amortización de la deuda			
C. Endeudamiento ó desendeudamiento (C = A - B)	0	0	0

1 Los Ingresos que se presentan son los ingresos presupuestario totales sin incluir los ingresos por financiamientos. Los Ingresos del Gobierno de la Entidad Federativa corresponden a los del Poder Ejecutivo, Legislativo Judicial y Autónomos

2 Los egresos que se presentan son los egresos presupuestarios totales sin incluir los egresos por amortización. Los egresos del Gobierno de la Entidad Federativa corresponden a los del Poder Ejecutivo, Legislativo, Judicial y Organos Autónomos

3 Para Ingresos se reportan los ingresos recaudados; para egresos se reportan los egresos pagados

Cuenta Pública 2015						
Operadora de Fideicomisos del Estado de Aguascalientes SA de CV						
Gasto por Categoría Programática						
Del 1 de enero al 31 de diciembre 2015						
Concepto	Egresos					
	Aprobado 1	Ampliaciones/ (Reducciones) 2	Modificado 3 = (1 + 2)	Devengado 4	Pagado 5	Subejercicio 6 = (3 - 4)
Programas						
Subsidios: Sector Social y Privado o Entidades Federativas y Municipios	0	0	0	0	0	0
Sujetos a Reglas de Operación			0			0
Otros Subsidios			0			0
Desempeño de las Funciones	0	0	0	0	0	0
Prestación de Servicios Públicos			0			0
Provisión de Bienes Públicos			0			0
Planeación, seguimiento y evaluación de políticas públicas			0			0
Promoción y fomento			0			0
Regulación y supervisión			0			0
Funciones de las Fuerzas Armadas (Únicamente Gobierno Federal)			0			0
Específicos			0			0
Proyectos de Inversión			0			0
Administrativos y de Apoyo	12,018	0	12,018	12,018	12,018	0
Apoyo al proceso presupuestario y para mejorar la eficiencia institucional			0			0
Apoyo a la función pública y al mejoramiento de la gestión	12,018		12,018	12,018	12,018	0
Operaciones ajenas			0			0
Compromisos	0	0	0	0	0	0
Obligaciones de cumplimiento de resolución jurisdiccional			0			0
Desastres Naturales			0			0
Obligaciones	0	0	0	0	0	0
Pensiones y jubilaciones			0			0
Aportaciones a la seguridad social			0			0
Aportaciones a fondos de estabilización			0			0
Aportaciones a fondos de inversión y reestructura de pensiones			0			0
Programas de Gasto Federalizado (Gobierno Federal)	0	0	0	0	0	0
Gasto Federalizado			0			0
Participaciones a entidades federativas y municipios			0			0
Costo financiero, deuda o apoyos a deudores y ahorradores de la banca			0			0
Adeudos de ejercicios fiscales anteriores			0			0
Total del Gasto	12,018	0	12,018	12,018	12,018	0

**Programas y Proyectos de Inversión
2015**

PROGRAMAS Y PROYECTOS DE INVERSIÓN

NO APLICA

No se ha presentado el supuesto

Lic. Luis Humberto Lozano Hernández
DIRECTOR GENERAL

Lic. Sergio Zuazua Garza
DIRECTOR ADMINISTRATIVO

**Indicadores de Resultados
2015**

INDICADORES DE RESULTADOS

NO APLICA

Lic. Luis Humberto Lozano Hernández
DIRECTOR GENERAL

Lic. Sergio Zuazua Garza
DIRECTOR ADMINISTRATIVO

DOCUMENTO SOLO PARA CONSULTA

**Relación de Bienes Muebles que Componen el Patrimonio
Cuenta Pública 2015
(Pesos)**

Operadora de Fideicomisos del Estado de Aguascalientes SA de CV

Ente Público:

Código	Descripción del Bien Mueble	Valor en libros
	Multifuncional Samsung Telefono inalambrico motorola Telefono inalambrico motorola Proyector Benq MX505 PC Lenovo Thinkcenter Software Contable	2 0 1 7 14 25

**Relación de Bienes Inmuebles que Componen el Patrimonio
Cuenta Pública 2015
(Pesos)**

Operadora de Fideicomisos del Estado de Aguascalientes SA de CV

Ente Público:

Código	Descripción del Bien Inmueble	Valor en libros
	No se ha presentado el supuesto	

Cuenta Pública 2015	
Operadora de Fideicomisos del Estado de Aguascalientes SA de CV	
Relación de cuentas bancarias productivas específicas	
Fondo, Programa o Convenio	Datos de la Cuenta Bancaria
Operadora de Fideicomisos del Estado de Aguascalientes SA de CV	Institución Bancaria
	Número de Cuenta
	833456612
	Banco Mercantil del Norte SA

**Relación de esquemas bursátiles y de cobertura financiera
2015**

RELACIÓN DE ESQUEMAS BURSÁTILES Y DE COBERTURA FINANCIERAS
NO APLICA No se ha presentado el supuesto

Lic. Luis Humberto Lozano Hernández,
DIRECTOR GENERAL.

Lic. Sergio Zuazua Garza,
DIRECTOR ADMINISTRATIVO.

PATRONATO DE LA FERIA NACIONAL DE SAN MARCOS

Introducción

Aguascalientes es un Estado de la República Mexicana reconocido por varias virtudes de su gente, por lo que es llamada popularmente, la tierra de la Gente Buena.

Tierra de tradiciones que resguarda con orgullo sus raíces, plasmado en cada una de sus páginas de historia, un sinfín de colores, los cuales se conjugan en un solo sentimiento. Amor por su Estado, su Gente, y su Feria de San Marcos.

Aguascalientes logra el perfecto equilibrio entre el crecimiento y modernización del Estado, y el resguardo minucioso de sus tradiciones. Con una fuerte proyección de cara al futuro, y un crecimiento en todos los aspectos que pueden englobar a una sociedad, la tierra de la gente buena plasma con fuerza su presencia, desde el centro del país.

La fiesta se hace presente en los meses de abril y mayo, dando así inicio a la Feria de México, y una de las más importantes del mundo. En un espacio que supera las 90 hectáreas, más de 2000 presentaciones en vivo, de las cuales más del 90% son de acceso gratuito, la Feria Nacional de San Marcos Orgullo de México.

Comerciantes, artistas, visitantes de todo el País y del Mundo se conjugan en los pasillos de la Feria. Recorriendo diversos lugares emblemáticos de la misma, como los son el Jardín de San Marcos, la plaza de Toros Monumental de Aguascalientes, entre otros sitios de atractivo turístico y de interés general.

Todo esto, complementado con Exposiciones de primer nivel, espacios abiertos de interés general para la familia, con un Serial Taurino de lujo, así como un Foro de las Estrellas variado y con artistas de primera línea del Pop, Rock y Grupero.

Como no puede faltar, la Feria Nacional de San Marcos cuenta con un Casino de primer nivel, así como un Palenque de la Feria, el cual abre sus puertas para deleitar multitudes con sus peleas de gallos, y culminada cada jornada con artistas de variedad de lujo.

Cuenta Pública 2015
Estado de Actividades
Del 1 de enero al 31 de diciembre de 2015 y 2014
(Pesos)

Ente Público: Patronato de la Feria Nacional de San Marcos/ Sector Parastatal

Concepto	2015	2014	Concepto	2015	2014
INGRESOS Y OTROS BENEFICIOS			GASTOS Y OTRAS PÉRDIDAS		
Ingresos de la Gestión			Gastos de Funcionamiento	88,807,303	86,674,952
Impuestos	74,007,756	71,621,654	Servicios Personales	16,821,767	15,663,336
Cuotas y Aportaciones de Seguridad Social	0	0	Materiales y Suministros	2,674,469	2,805,415
Contribuciones de Mejoras	0	0	Servicios Generales	69,311,067	68,206,201
Derechos	0	0			
Productos de tipo Corriente	74,007,756	71,621,654	Transferencia, Asignaciones, Subsidios y Otras Ayudas	0	0
Aprovechamientos de Tipo Corriente	0	0	Transferencias Internas y Asignaciones al Sector Público	0	0
Ingresos por Venta de Bienes y Servicios	0	0	Transferencias al Resto del Sector Público	0	0
Ingresos no Comprendidos en las Fracciones de	0	0	Subsidios y Subvenciones	0	0
la Ley de Ingresos Causados en Ejercicios					
Fiscales Anteriores Pendientes de Liquidación			Ayudas Sociales	0	0
- - - - -			Pensiones y Jubilaciones	0	0
	15,798,196	11,072,800			
Participaciones, Aportaciones, Transferencias, Asignaciones, Subsidios y			Transferencias a Fideicomisos, Mandatos y Contratos	0	0
Participaciones y Aportaciones	0	0	Transferencias a la Seguridad Social	0	0
Transferencia, Asignaciones, Subsidios y	15,798,196	11,072,800	Donativos	0	0
			Transferencias al Exterior	0	0
Otros Ingresos y Beneficios	0	0	Participaciones y Aportaciones	0	0
Ingresos Financieros	0	0	Participaciones	0	0
Incremento por Variación de Inventarios	0	0			
Disminución del Exceso de Estimaciones por	0	0	Aportaciones	0	0
Pérdida o Deterioro u Obsolescencia	0	0	Convenios	0	0
Disminución del Exceso de Provisiones	0	0			
Otros Ingresos y Beneficios Varios	0	0	Intereses, Comisiones y Otros Gastos de la Deuda Pública	0	0
	89,805,952	82,694,454	Intereses de la Deuda Pública	0	0
Total de Ingresos y Otros Beneficios			Comisiones de la Deuda Pública	0	0
			Gastos de la Deuda Pública	0	0
			Costo por Coberturas	0	0
			Apoyos Financieros	0	0
			Otros Gastos y Pérdidas Extraordinarias	3,320,172	353,086
			Estimaciones, Depreciaciones, Deterioros, Obsolescencia y	3,320,172	353,086
			Amortizaciones	0	0
			Provisiones	0	0
			Disminución de Inventarios	0	0
			Aumento por Insuficiencia de Estimaciones por Pérdida o	0	0
			Deterioro y Obsolescencia	0	0
			Aumento por Insuficiencia de Provisiones	0	0
			Otros Gastos	0	0
			Inversión Pública	0	0
			Inversión Pública no Capitalizable	0	0
			Total de Gastos y Otras Pérdidas	92,127,475	87,028,038
			Resultados del Ejercicio (Ahorro/Desahorro)	-2,321,523	-4,333,584

Bajo protesta de decir verdad declaramos que los Estados Financieros y sus Notas son razonablemente correctos y responsabilidad del emisor

ic. Carlos Alejandro Alba Felguère
Presidente

Lic. José Luis Naranjo López
Tesorero

Cuenta Pública 2015
Estado de Situación Financiera
Al 31 de diciembre de 2015 y 2014
(Pesos)

Ente Público: Patronato de la Feria Nacional de San Marcos/ Sector Paraestatal

CONCEPTO	Año		CONCEPTO	Año	
	2015	2014		2015	2014
ACTIVO			PASIVO		
Activo Circulante			Pasivo Circulante		
Efectivo y Equivalentes	6,700,247	3,133,943	Cuentas por Pagar a Corto Plazo	1,764,904	2,183,338
Derechos a Recibir Efectivo o Equivalentes	10,644,788	13,250,157	Documentos por Pagar a Corto Plazo	0	0
Derechos a Recibir Bienes o Servicios	0	0	Forción a Corto Plazo de la Deuda Pública a Largo Plazo	0	0
Inventarios	0	0	Títulos y Valores a Corto Plazo	0	0
Almacenes	0	0	Pasivos Diferidos a Corto Plazo	0	0
Estimación por Pérdida o Deterioro de Activos Circulantes	-9,684,095	-6,331,579	Fondos y Bienes de Terceros en Garantía y/o Administración a Corto Plazo	0	0
Otros Activos Circulantes	726,049	726,049	Provisiones a Corto Plazo	0	0
Total de Activos Circulantes	8,386,989	10,778,570	Otros Pasivos a Corto Plazo	0	0
Activo No Circulante			Total de Pasivos Circulantes	1,764,904	2,183,338
Inversiones Financieras a Largo Plazo	0	0	Pasivo No Circulante		
Derechos a Recibir Efectivo o Equivalentes a Largo Plazo	0	0	Cuentas por Pagar a Largo Plazo	0	0
Bienes Inmuebles, Infraestructura y Construcciones en Proceso	47,312,593	47,312,593	Documentos por Pagar a Largo Plazo	0	0
Bienes Muebles	27,271,122	27,189,425	Deuda Pública a Largo Plazo	0	0
Activos Intangibles	0	0	Pasivos Diferidos a Largo Plazo	0	0
Depreciación, Deterioro y Amortización Acumulada de Bienes	0	0	Fondos y Bienes de Terceros en Garantía y/o en Administración a Largo Plazo	0	0
Activos Diferidos	0	0	Provisiones a Largo Plazo	0	0
Estimación por Pérdida o Deterioro de Activos no Circulantes	-72,084,256	-71,654,183	Total de Pasivos No Circulantes	0	0
Otros Activos no Circulantes	0	0	Total del Pasivo	1,764,904	2,183,338
Total de Activos No Circulantes	2,499,459	2,847,835	HACIENDA PÚBLICA/ PATRIMONIO		
Total del Activo	10,886,448	13,626,405	Hacienda Pública/Patrimonio Contribuido		
			Aportaciones	0	0
			Donaciones de Capital	0	0
			Actualización de la Hacienda Pública / Patrimonio	0	0
			Hacienda Pública/Patrimonio Generado	9,121,544	11,443,067
			Resultados del Ejercicio (Ahorro / Desahorro)	₪ -2,321,523	₪ -4,333,584
			Resultados de Ejercicios Anteriores	-4,905,966	-572,352
			Revaluos	0	0
			Reservas	16,349,033	16,349,033
			Rectificaciones de Resultados de Ejercicios Anteriores	0	0
			Exceso o Insuficiencia en la Actualización de la Hacienda Pública/Patrimonio	0	0
			Resultado por Posición Monetaria	0	0
			Resultado por Tenencia de Activos no Monetarios	0	0
			Total Hacienda Pública/ Patrimonio	9,121,544	11,443,067
			Total del Pasivo y Hacienda Pública / Patrimonio	10,886,448	13,626,405

Bajo protesta de decir verdad declaramos que los Estados Financieros y sus Notas son razonablemente correctos y responsabilidad del entor

Lic. Carlos Alejandro Alba Felguez
Residente

Lic. José Luis Naranjo López
Tesorero

Cuenta Pública 2015
Estado de Variación en la Hacienda Pública
Del 1 de enero al 31 de diciembre de 2015
 (pesos)

Patronato de la Feria Nacional de San Marcos/ Sector Parastatal

Ente Público:

Concepto	Hacienda Pública/ Patrimonio Contribuido	Hacienda Pública/ Patrimonio Generado de Ejercicios Anteriores	Hacienda Pública/ Patrimonio Generado del Ejercicio	Ajustes por Cambios de Valor	TOTAL
Rectificaciones de Resultados de Ejercicios Anteriores	0	0	0	0	0
Patrimonio Neto Inicial Ajustado del Ejercicio	0	0	0	0	0
Aportaciones	0	0	0	0	0
Donaciones de Capital	0	0	0	0	0
Actualización de la Hacienda Pública/ Patrimonio	0	0	0	0	0
Variaciones de la Hacienda Pública/ Patrimonio Neto del Ejercicio	0	11,443,067	0	0	11,443,067
Resultados del Ejercicio (Ahorro/Desahorro)	0	0	0	0	0
Resultados de Ejercicios Anteriores	0	-4,905,966	0	0	-4,905,966
Revalúos	0	0	0	0	0
Reservas	0	16,349,033	0	0	16,349,033
Hacienda Pública/ Patrimonio Neto Final del Ejercicio 2014	0	11,443,067	0	0	11,443,067
Cambios en la Hacienda Pública/ Patrimonio Neto del Ejercicio 2015	0	0	0	0	0
Aportaciones	0	0	0	0	0
Donaciones de Capital	0	0	0	0	0
Actualización de la Hacienda Pública/ Patrimonio	0	0	0	0	0
Variaciones de la Hacienda Pública/ Patrimonio Neto del Ejercicio	0	0	-2,321,523	0	-2,321,523
Resultados del Ejercicio (Ahorro/Desahorro)	0	0	-2,321,523	0	-2,321,523
Resultados de Ejercicios Anteriores	0	0	0	0	0
Revalúos	0	0	0	0	0
Reservas	0	0	0	0	0
Saldo Neto en la Hacienda Pública / Patrimonio 2015	0	11,443,067	-2,321,523	0	9,121,544

Bajo protesta de decir verdad declaramos que los Estados Financieros y sus Notas son razonablemente correctos y responsabilidad del emisor

 Lic. Carlos Alejandro Alba Feiguerez
 Presidente

 Lic. José Luis Naranjo López
 Tesorero

Cuenta Pública 2015
Estado de Cambios en la Situación Financiera
Del 1 de enero al 31 de diciembre de 2015 y 2014
(Pesos)

Ente Público: **Patronato de la Feria Nacional de San Marcos/ Sector Paraestatal**

Concepto	Origen	Aplicación	Concepto	Origen	Aplicación
ACTIVO	6,387,958	3,648,001	PASIVO	0	418,434
Activo Circulante	5,957,885	3,566,304	Pasivo Circulante	0	418,434
Efectivo y Equivalentes	0	3,566,304	Cuentas por Pagar a Corto Plazo	0	418,434
Derechos a Recibir Efectivo o Equivalentes	2,605,369	0	Documentos por Pagar a Corto Plazo	0	0
Derechos a Recibir Bienes o Servicios	0	0	Porción a Corto Plazo de la Deuda Pública a Largo Plazo	0	0
Inventarios	0	0	Títulos y Valores a Corto Plazo	0	0
Almacenes	0	0	Pasivos Diferidos a Corto Plazo	0	0
Estimación por Pérdida o Deterioro de Activos Circulantes	3,352,516	0	Fondos y Bienes de Terceros en Garantía y/o Administración a Corto Plazo	0	0
Otros Activos Circulantes	0	0	Provisiones a Corto Plazo	0	0
			Otros Pasivos a Corto Plazo	0	0
Activo No Circulante	430,073	81,697	Pasivo No Circulante	0	0
Inversiones Financieras a Largo Plazo	0	0	Cuentas por Pagar a Largo Plazo	0	0
Derechos a Recibir Efectivo o Equivalentes a Largo Plazo	0	0	Documentos por Pagar a Largo Plazo	0	0
Bienes Inmuebles, Infraestructura y Construcciones en Proceso	0	0	Deuda Pública a Largo Plazo	0	0
Bienes Muebles	0	81,697	Pasivos Diferidos a Largo Plazo	0	0
Activos Intangibles	0	0	Fondos y Bienes de Terceros en Garantía y/o en Administración a Largo Plazo	0	0
Depreciación, Deterioro y Amortización Acumulada de Bienes	0	0	Provisiones a Largo Plazo	0	0
Activos Diferidos	0	0			
Estimación por Pérdida o Deterioro de Activos no Circulantes	430,073	0			
Otros Activos no Circulantes	0	0	HACIENDA PÚBLICA/ PATRIMONIO	2,012,061	4,333,584
			Hacienda Pública/Patrimonio Contribuido	0	0
			Aportaciones	0	0
			Donaciones de Capital	0	0
			Actualización de la Hacienda Pública / Patrimonio	0	0
			Hacienda Pública/Patrimonio Generado	2,012,061	4,333,584
			Resultados del Ejercicio (Ahorro / Desahorro)	2,012,061	0
			Resultados de Ejercicios Anteriores	0	4,333,584
			Revalúos	0	0
			Reservas	0	0
			Rectificaciones de Resultados de Ejercicios Anteriores	0	0
			Exceso o Insuficiencia en la Actualización de la Hacienda Pública/Patrimonio	0	0
			Resultado por Posición Monetaria	0	0
			Resultado por Tenencia de Activos no Monetarios	0	0

Bajo protesta de decir verdad declaramos que los Estados Financieros y sus Notas son razonablemente correctos y responsabilidad del emisor

Lic. Carlos Alejandro Alba Felguérez
 Presidente

Lic. José Luis Naranjo López
 Tesorero

Cuenta Pública 2015
Estado de Flujos de Efectivo
Del 1 de enero al 31 de diciembre de 2015 y 2014
(Pesos)

Ente Público: Patronato de la Feria Nacional de San Marcos/ Sector Paraesatal

Concepto	2015	2014	Concepto	2015
Flujos de Efectivo de las Actividades de Gestión				
Origen	91,914,619	79,513,321	Origen	0
Impuestos	0	0	Bienes Inmuebles, Infraestructura y Construcciones en Proceso	0
Cuotas y Aportaciones de Seguridad Social	0	0	Bienes Muebles	0
Contribuciones de mejoras	0	0	Otros Orígenes de Inversión	0
Derechos	0	0		
Productos de Tipo Corriente	74,007,756	68,440,521	Aplicación	49,858
Aprovechamientos de Tipo Corriente	0	0	Bienes Inmuebles, Infraestructura y Construcciones en Proceso	0
Ingresos por Venta de Bienes y Servicios	0	0	Bienes Muebles	49,858
Ingresos no Comprendidos en las Fracciones de la Ley de Ingresos Causados en Ejercicios Fiscales Anteriores Pendientes de Liquidación o Pago	0	0	Otras Aplicaciones de Inversión	0
Participaciones y Aportaciones	0	0	Flujos Netos de Efectivo por Actividades de Inversión	-49,858
Transferencias, Asignaciones y Subsidios y Otras Ayudas	15,798,196	11,072,800		
Otros Orígenes de Operación	2,108,667	0		
Aplicación	88,298,457	86,225,372	Flujo de Efectivo de las Actividades de Financiamiento	
Servicios Personales	16,781,767	15,605,293	Origen	0
Materiales y Suministros	2,651,469	2,808,051	Endeudamiento Neto	0
Servicios Generales	68,865,221	67,812,028	Interno	0
			Externo	0
Transferencias Internas y Asignaciones al Sector Público	0	0	Otros Orígenes de Financiamiento	0
Transferencias al resto del Sector Público	0	0		
Subsidios y Subvenciones	0	0	Aplicación	0
Ayudas Sociales	0	0	Servicios de la Deuda	0
Pensiones y Jubilaciones	0	0	Interno	0
Transferencias a Fideicomisos, Mandatos y Contratos Análogos	0	0	Externo	0
Transferencias a la Seguridad Social	0	0	Otras Aplicaciones de Financiamiento	0
Donativos	0	0		
Transferencias al Exterior	0	0	Flujos netos de Efectivo por Actividades de Financiamiento	0
Participaciones	0	0		
Aportaciones	0	0	Incremento/Disminución Neta en el Efectivo y Equivalentes al	3,566,304
Convenios	0	0		
Otras Aplicaciones de Operación	0	0	Efectivo y Equivalente al Efectivo al Inicio del Ejercicio	3,133,943
Flujos Netos de Efectivo por Actividades de Operación	3,616,162	-6,712,051	Efectivo y Equivalente al Efectivo al Final del Ejercicio	6,700,247

Bajo protesta de decir verdad declaramos que los Estados Financieros y sus Notas son razonablemente correctos y responsabilidad del emisor

Lic. Carlos Alejandro Alba Feligueraz
Presidente

Lic. José Luis Naranjo López
Tesorero

Cuenta Pública 2015
Estado Analítico del Activo
Del 1 de enero al 31 de diciembre de 2015
(Pesos)

Ente Público: Patronato de la Feria Nacional de San Marcos / Sector Paraestatal

Concepto	Saldo Inicial 1	Cargos del Período 2	Abonos del Período 3	Saldo Final 4 = (1+2-3)	Variación del Período (4-1)
ACTIVO	13,626,405	427,401,597	430,141,553	10,886,449	-2,739,956
Activo Circulante	10,778,570	427,319,900	429,711,480	8,386,990	-2,391,580
Efectivo y Equivalentes	3,133,943 ₪	276,144,783 ₪	272,578,478	6,700,248	3,566,305
Derechos a Recibir Efectivo o Equivalentes	13,250,157 ₪	151,175,117 ₪	153,780,486	10,644,788	-2,605,369
Derechos a Recibir Bienes o Servicios	0	0	0	0	0
Inventarios	0	0	0	0	0
Almacenes	0	0	0	0	0
Estimación por Pérdida o Deterioro de Activos Circulantes	-6,331,579	0	3,352,516	-9,684,095	-3,352,516
Otros Activos Circulantes	726,049	0	0	726,049	0
Activo No Circulante	2,847,835	81,697	430,073	2,499,459	-348,376
Inversiones Financieras a Largo Plazo	0	0	0	0	0
Derechos a Recibir Efectivo o Equivalentes a Largo Plazo	0	0	0	0	0
Bienes Inmuebles, Infraestructura y Construcciones en Proceso	47,312,593	0	0	47,312,593	0
Bienes Muebles	27,189,425 ₪	81,697	0	27,271,122	81,697
Activos Intangibles	0	0	0	0	0
Depreciación, Deterioro y Amortización Acumulada de Bienes	0	0	0	0	0
Activos Diferidos	0	0	0	0	0
Estimación por Pérdida o Deterioro de Activos no Circulantes	-71,654,183	0	430,073	-72,084,256	-430,073
Otros Activos no Circulantes	0	0	0	0	0

Bajo protesta de decir verdad declaramos que los Estados Financieros y sus Notas son razonablemente correctos y responsabilidad del emisor

Lic. Carlos Alejandro Alba Felguerez
 Presidente

Lic. José Luis Naranjo López
 Tesorero

Cuenta Pública 2015
Estado Analítico de la Deuda y Otros Pasivos
Del 1 de enero al 31 de diciembre de 2015
(Pesos)

Ente Público: Patronato de la Feria Nacional de San Marcos/ Sector Paraestatal

Denominación de las Deudas	Moneda de Contratación	Institución o País Acreedor	Saldo Inicial del Periodo	Saldo Final del Periodo
DEUDA PÚBLICA				
Deuda Interna				
Corto Plazo				
Instituciones de Crédito			0	0
Títulos y Valores			0	0
Arrendamientos Financieros			0	0
Deuda Externa				
Organismos Financieros Internacionales			0	0
Deuda Bilateral			0	0
Títulos y Valores			0	0
Arrendamientos Financieros			0	0
Subtotal a Corto Plazo			0	0
Deuda Interna				
Largo Plazo				
Instituciones de Crédito			0	0
Títulos y Valores			0	0
Arrendamientos Financieros			0	0
Deuda Externa				
Organismos Financieros Internacionales			0	0
Deuda Bilateral			0	0
Títulos y Valores			0	0
Arrendamientos Financieros			0	0
Subtotal a Largo Plazo			0	0
Otros Pasivos			0	0
Total Deuda y Otros Pasivos			0	0

NO APLICA

Bajo protesta de decir verdad declaramos que los Estados Financieros y sus Notas son razonablemente correctos y responsabilidad del emisor

Lic. Carlos Alejandro Alba Felguerez
Presidente

Lic. José Luis Naranjo López
Tesorero

Informe de Pasivos Contingentes

Patronato de la Feria Nacional de San Marcos/ Sector Paraestatal
al 31 de Diciembre de 2015.

Demandante	Concepto	Año de Origen Pasivo	Importe
Carlos Alberto Segovia Rivera	Demanda Laboral	2011	\$500,000.00

Lic. Carlos Alejandro Alba Felguérez,
PRESIDENTE.

Lic. José Luis Naranjo López,
TESORERO.

NOTAS A LOS ESTADOS FINANCIEROS

PATRONATO DE LA FERIA NACIONAL DE SAN MARCOS

AL 31 DE DICIEMBRE DE 2015

a) NOTAS DE DESGLOSE

I) NOTAS AL ESTADO DE SITUACIÓN FINANCIERA

Activo

Efectivo y Equivalentes

1. Se informará acerca de los fondos con afectación específica, el tipo y monto de los mismos; de las inversiones financieras se revelará su tipo y monto, su clasificación en corto y largo plazo separando aquéllas que su vencimiento sea menor a 3 meses.

PATRONATO DE LA FERIA NACIONAL DE SAN MARCOS CUENTAS BANCARIAS AL 31 DE DICIEMBRE DE 2015					
No.	BANCO	NUMERO DE LA CUENTA	NOMBRE DE LA CUENTA	IMPORTE	TIPO
1	BANORTE	0178690023	GASTOS DE OPERACIÓN	\$5'993,871.76	PROPIO Y ESTATAL
2	BANORTE	0511010901	RECURSOS PROPIOS	587,038.18	PROPIO
3	BBVA BANCOMER	0145755409	RECURSOS PROPIOS Y GASTOS DE OPERACIÓN	109,337.29	PROPIO

Derechos a recibir Efectivo y Equivalentes y Bienes o Servicios a Recibir

2. Cuentas por cobrar derivadas de la Feria y operación fuera de esta; representan el monto de los derechos de cobro a favor de la Entidad, cuyo origen es distinto de los ingresos por contribuciones y aprovechamientos que serán exigibles en un plazo menor o igual a doce meses.

Deudores diversos, que también representan el monto de los derechos de cobro a favor, por responsabilidades y por gastos a comprobar.

Otros, corresponden a varios, entre otros a anticipos entregados a la recepción parcial o total de bienes o prestación de servicios, que serán exigibles en un plazo menor o igual a doce meses.

PATRONATO DE LA FERIA NACIONAL DE SAN MARCOS DERECHOS A RECIBIR EFECTIVO Y EQUIVALENTES Y BIENES O SERVICIOS A RECIBIR AL 31 DE DICIEMBRE 2015	
CONCEPTO	IMPORTE
CUENTAS POR COBRAR DERIVADAS DE FERIA Y NO FERIA	\$ 10'580,636.38
DEUDORES DIVERSOS	64,151.48
OTROS	726,048.72

Bienes inmuebles y muebles

3. Bienes inmuebles, representan los montos erogados en infraestructura y construcciones; así como los gastos derivados de actos de su adquisición, adjudicación, expropiación e indemnización y los que se generen por estudios de pre inversión, cuando se realicen por causas de interés público.

Bienes muebles, representa el monto de los bienes muebles propiedad del Patronato.

PATRONATO DE LA FERIA NACIONAL DE SAN MARCOS BIENES INMUEBLES Y MUEBLES AL 31 DE DICIEMBRE DE 2015	
CONCEPTO	IMPORTE
a. Inversión:	
Edificio y construcciones	\$ 47'312,593.00
Mobiliario y equipo de oficina	4'703,330.00
Equipo de transporte	2'304,978.00
Equipo de defensa y seguridad	2'311,456.00
Maquinaria y herramientas	17'944,478.00
Otros bienes muebles	6,879.00
b. Depreciación acumulada:	
Edificio y Construcciones	\$(47'312,593.00)
Mobiliario y Equipo de Oficina	\$(24'771,663.00)
Equipo de Transporte	
Equipo de Defensa y Seguridad	
Maquinaria y herramientas	
Otros bienes muebles	
Saldo al 31 diciembre 2015	\$2'499,458.00

II) NOTAS AL ESTADO DE ACTIVIDADES**Ingresos de Gestión**

1. Los ingresos por arrendamiento corresponden a arrendamiento de salones.
2. Los ingresos de la feria se integran por Patrocinios, Palenque y casino y comercialización de espacios de feria.

III) NOTAS AL ESTADO DE VARIACIÓN EN LA HACIENDA PÚBLICA

1. Se informará, de manera agrupada, acerca de las modificaciones al patrimonio contribuido por tipo, naturaleza y monto.
2. Se informará, de manera agrupada, acerca del monto y procedencia de los recursos que modifican al patrimonio generado.

IV) NOTAS EL ESTADO DE FLUJOS DE EFECTIVO

1. El análisis de los saldos inicial y final que figuran en la última parte del Estado de Flujo de Efectivo en la cuenta de efectivo y equivalentes es como sigue:

	2015	2014
Efectivo en Bancos- Tesorería	\$ 6'700,247.00	\$ 3'133,943.00
Efectivo en Bancos- Dependencias	0	0
Inversiones temporales (hasta 3 meses)	0	0
Total de Efectivo y Equivalentes	\$ 6'700,247.00	\$ 3'133,943.00

2. Detallar las adquisiciones de bienes muebles e inmuebles con su monto global y qué porcentaje de estas adquisiciones fueron realizadas mediante subsidios de capital del sector central. Adicionalmente revelar el importe de los pagos que durante el período se hicieron por la compra de los elementos citados.

	2015	Porcentaje
Bienes Muebles e Intangibles Adquiridos con recurso propio	\$ 49,858.00	100%

V) CONCILIACIÓN ENTRE LOS INGRESOS PRESUPUESTARIOS Y CONTABLES, ASÍ COMO ENTRE LOS EGRESOS PRESUPUESTARIOS Y LOS GASTOS CONTABLES.

La conciliación se presentará atendiendo a lo dispuesto por el Acuerdo por el que se emite el formato de conciliación entre los ingresos presupuestarios y contables, así como entre los egresos presupuestarios y los gastos contables.

b) NOTAS DE MEMORIA (CUENTAS DE ORDEN)

Las cuentas de orden se utilizan para registrar movimientos de valores que no afecten o modifiquen el balance del ente, sin embargo, su incorporación en libros es necesaria con fines de recordatorio contable, de control y en general sobre los aspectos administrativos, o bien para consignar sus derechos o responsabilidades contingentes que puedan o no presentarse en el futuro.

Las cuentas que se manejan para efectos de este documento son las siguientes:

Contables:

Valores

Emisión de obligaciones

Avales y garantías

Juicios

Contratos para inversión Mediante Proyectos para Prestación de Servicios (PPS) y Similares

Bienes concesionados o en comodato

Presupuestarias:

Cuentas de ingresos

Cuentas de Egresos

c) NOTAS DE GESTIÓN ADMINISTRATIVA**1. Constitución, objetivos y organización del Patronato**

El Patronato de la Feria Nacional de San Marcos (el "Patronato"), se constituye como un Organismo Público Descentralizado de la administración Pública del Estado de Aguascalientes, con personalidad jurídica y patrimonio propios. Es creado por el H. Congreso del Estado de Aguascalientes, mediante decreto publicado en el Periódico Oficial del estado el día 06 de Enero de 1991.

Conforme al Artículo 3º. de la Ley del Patronato, es objeto del mismo, la organización, fomento y comercialización de la Feria Nacional de San Marcos.

Lo que el Patronato recaude con motivo de la Feria Nacional de San Marcos por los conceptos establecidos en la Ley se aplicará para cubrir sus propios gastos y el resto se entregará como donativo en la proporción del 85% para el DIF Estatal y el 15% para el DIF Municipal de Aguascalientes.

Las principales facultades y obligaciones del Patronato son:

- En cada Feria Nacional de San Marcos, ejecutar el programa general de festejos, cuidando en todo el prestigio y las buenas costumbres del Estado, para lo cual restringirá la venta exclusiva de bebidas embriagantes y dará prioridad al fomento de nuestras tradiciones culturales,
- Fijar las tarifas que deban aplicarse por el uso del suelo y en general, por las que deban aplicarse por la prestación de los distintos espectáculos que corresponden a la feria, dando en lo posible preferencia a los habitantes del Estado,
- Vigilar que las empresas que proporcionen diversión y esparcimiento a la niñez y a las familias ofrezcan sus servicios a precios accesibles a la economía popular, por lo que las tarifas que les fije el Patronato deberán ser consideradas en forma especial,
- Fijar la tarifas, gravámenes o exenciones en su caso, que sean de la competencia del Estado o del Municipio de Aguascalientes y que deban aplicarse por servicios y otros espectáculos que se relacionen directamente con la feria,
- Informar por escrito al Ejecutivo Estatal, al H. Congreso del Estado y al H. Ayuntamiento Municipal de Aguascalientes, quince días antes del programa general de la Feria Nacional de San Marcos y dentro de los noventa días siguientes de la culminación de la Feria, de los resultados económicos alcanzados, y
- Administrar en general todo lo concerniente a la feria.

La estructura administrativa del Patronato de la Feria se compondrá según lo establece el Artículo 9 de la Ley, de un Presidente, un Secretario, un Tesorero y Cuatro Vocales, los cuales ejercerán facultades de administración.

El ejercicio fiscal que ha asumido el patronato para la integración de sus estados financieros corresponde al año natural, durante el cual se realizarán cortes mensuales para la presentación de las cuentas públicas por dichos periodos.

Bajo protesta de decir verdad declaramos que los Estados Financieros y sus Notas son razonablemente correctos y responsabilidad del emisor

Lic. Carlos Alejandro Alba Felguérez,
PRESIDENTE.

Lic. José Luis Naranjo López,
TESORERO.

Cuenta Pública 2015
Patronato de la Feria Nacional de San Marcos / Sector Paraestatal
Estado Analítico de Ingresos
Del 1 de enero al 31 de diciembre de 2015

Rubro de Ingresos	Ingreso					Diferencia (6 = 5 - 1)
	Estimado (1)	Ampliaciones y Reducciones (2)	Modificado (3= 1 + 2)	Devengado (4)	Recaudado (5)	
Impuestos	0	0	0	0	0	0
Cuotas y Aportaciones de Seguridad Social	0	0	0	0	0	0
Contribuciones de Mejoras	0	0	0	0	0	0
Derechos	0	0	0	0	0	0
Productos	71,803,000	2,204,756	74,007,756	74,007,756	74,007,756	2,204,756
Corriente	71,803,000	2,204,756	74,007,756	74,007,756	74,007,756	2,204,756
Capital	0	0	0	0	0	0
Aprovechamientos	0	0	0	0	0	0
Corriente	0	0	0	0	0	0
Capital	0	0	0	0	0	0
Ingresos por Ventas de Bienes y Servicios	0	0	0	0	0	0
Participaciones y Aportaciones	0	0	0	0	0	0
Transferencias, Asignaciones, Subsidios y Otras Ayudas	3,600,000	12,198,196	15,798,196	15,798,196	15,798,196	12,198,196
Ingresos Derivados de Financiamientos	0	0	0	0	0	0
Total	75,403,000	14,402,952	89,805,952	89,805,952	89,805,952	14,402,952
				Ingresos excedentes¹		

Estado Analítico de Ingresos Por Fuente de Financiamiento	Ingreso					Diferencia (6 = 5 - 1)
	Estimado (1)	Ampliaciones y Reducciones (2)	Modificado (3= 1 + 2)	Devengado (4)	Recaudado (5)	
Ingresos del Gobierno	75,403,000	14,402,952	89,805,952	89,805,952	89,805,952	14,402,952
Impuestos	0	0	0	0	0	0
Contribuciones de Mejoras	0	0	0	0	0	0
Derechos	0	0	0	0	0	0
Productos	71,803,000	2,204,756	74,007,756	74,007,756	74,007,756	2,204,756
Corriente	71,803,000	2,204,756	74,007,756	74,007,756	74,007,756	2,204,756
Capital	0	0	0	0	0	0
Aprovechamientos	0	0	0	0	0	0
Corriente	0	0	0	0	0	0
Capital	0	0	0	0	0	0
Participaciones y Aportaciones	0	0	0	0	0	0
Transferencias, Asignaciones, Subsidios y Otras Ayudas	3,600,000	12,198,196	15,798,196	15,798,196	15,798,196	12,198,196
Ingresos de Organismos y Empresas	0	0	0	0	0	0
Cuotas y Aportaciones de Seguridad Social	0	0	0	0	0	0
Ingresos por Ventas de Bienes y Servicios	0	0	0	0	0	0
Transferencias, Asignaciones, Subsidios y Otras Ayudas	0	0	0	0	0	0
Ingresos derivados de financiamiento	0	0	0	0	0	0
Ingresos Derivados de Financiamientos	0	0	0	0	0	0
Total	75,403,000	14,402,952	89,805,952	89,805,952	89,805,952	14,402,952
				Ingresos excedentes¹		

¹ Los ingresos excedentes se presentan para efectos de cumplimiento de la Ley General de Contabilidad Gubernamental y el importe reflejado debe ser siempre mayor a cero

Lic. Carlos Alejandro Alba Felguerez
 Presidente

Lic. José Luis Naranjo López
 Tesorero

Cuenta Pública 2015
Patronato de la Feria Nacional de San Marcos / Sector Paraestatal
Estado Analítico del Ejercicio del Presupuesto de Egresos
Clasificación Administrativa
Del 1 de enero al 31 de diciembre de 2015

Concepto	Egresos						Subejercicio
	Aprobado	Ampliaciones / (Reducciones)	Modificado	Devengado	Pagado	6 = (3 - 4)	
	1	2	3 = (1 + 2)	4	5		
Dependencia o Unidad Administrativa 1 Presidencia	6,838,000	6,084,396	12,922,396	12,475,699	12,448,595	446,697	
Dependencia o Unidad Administrativa 2 Tesorería	5,032,000	-67,000	4,965,000	4,329,996	4,132,773	635,004	
Dependencia o Unidad Administrativa 3 Dirección de Finanzas	24,468,724	512,782	24,981,506	22,641,467	22,369,122	2,340,039	
Dependencia o Unidad Administrativa 4 Dirección de Planeación	29,004,276	9,265,540	38,269,816	37,724,097	37,725,676	545,719	
Dependencia o Unidad Administrativa 6 Dirección de Comercialización	900,000	1,143,500	2,043,500	1,922,145	1,921,458	121,355	
Dependencia o Unidad Administrativa 7 Dirección de Promoción y Difusión	9,160,000	930,118	10,090,118	9,795,595	9,750,692	294,523	
Total del Gasto	75,403,000	17,869,336	93,272,336	88,888,999	88,348,316	4,383,337	

Lic. Carlos Alejandro Alba Felguérez
 Presidente

Lic. José Luis Naranjo López
 Tesorero

Cuenta Pública 2015
Patronato de la Feria Nacional de San Marcos / Sector Paraestatal
Estado Analítico del Ejercicio del Presupuesto de Egresos
Clasificación Económica (por Tipo de Gasto)
Del 1 de enero al 31 de diciembre de 2015

Concepto	Egresos						Subejercicio 6 = (3 - 4)
	Aprobado	Ampliaciones/ (Reducciones)	Modificado	Devengado	Pagado		
	1	2	3 = (1 + 2)	4	5		
Gasto Corriente	75,293,000	17,869,336	93,162,336	88,807,303	88,298,457		4,355,033
Gasto de Capital	110,000	0	110,000	81,696	49,859		28,304
Amortización de la Deuda y Disminución de Pasivos	0	0	0	0	0		0
Total del Gasto	75,403,000	17,869,336	93,272,336	88,888,999	88,348,316		4,383,337

Lic. Carlos Alejandro Alba Felguérez
 Presidente

Lic. José Luis Naranjo López
 Tesorero

Concepto	Egresos					Subejercicio 6 = (3 - 4)
	Aprobado 1	Ampliaciones/ (Reducciones) 2	Modificado 3 = (1 + 2)	Devengado 4	Pagado 5	
Servicios Personales	18,364,324	0	18,364,324	16,821,766	16,781,766	1,542,558
Remuneraciones al Personal de Carácter Permanente	8,053,429	0	8,053,429	7,755,340	7,755,340	298,089
Remuneraciones al Personal de Carácter Transitorio	1,167,707	0	1,167,707	1,167,707	1,167,707	0
Remuneraciones Adicionales y Especiales	5,717,697	0	5,717,697	5,556,780	5,553,740	160,917
Seguridad Social	1,952,445	0	1,952,445	1,898,399	1,861,439	54,046
Otras Prestaciones Sociales y Económicas	446,046	0	446,046	416,540	416,540	29,506
Provisiones	1,000,000	0	1,000,000	0	0	1,000,000
Pago de Estímulos a Servidores Públicos	27,000	0	27,000	27,000	27,000	0
Materiales y Suministros	1,759,400	1,200,000	2,959,400	2,674,470	2,651,470	284,930
Materiales de Administración, Emisión de Documentos y Artículos Oficiales	402,000	-20,000	382,000	306,579	287,725	75,421
Alimentos y Utensilios	255,000	88,316	343,316	287,457	286,853	55,859
Materiales Primas y Materiales de Producción y Comercialización	665,000	0	665,000	1,815,000	1,771,510	43,490
Materiales y Artículos de Construcción y de Reparación	2,000	0	2,000	0	0	2,000
Productos Químicos, Farmacéuticos y de Laboratorio	324,400	-18,316	306,084	241,797	241,797	64,287
Combustibles, Lubrificantes y Aditivos	65,000	0	65,000	33,322	30,468	31,678
Vestuario, Blancos, Prendas de Protección y Artículos Deportivos	0	0	0	0	0	0
Materiales y Suministros Para Seguridad	46,000	0	46,000	33,805	33,805	12,195
Herramientas, Refacciones y Accesorios Menores	4,075,000	100,000	4,175,000	3,845,224	3,723,126	329,776
Servicios Generales	55,169,276	16,669,336	71,838,612	69,311,067	68,865,222	2,527,545
Servicios de Arrendamiento	423,000	0	423,000	375,491	375,491	47,509
Servicios Profesionales, Científicos, Técnicos y Otros Servicios	5,078,000	0	5,078,000	4,248,184	4,045,788	829,816
Servicios Financieros, Bancarios y Comerciales	340,000	0	340,000	265,912	265,912	74,088
Servicios de Instalación, Reparación, Mantenimiento y Conservación	2,084,000	1,737,621	3,821,621	3,678,507	3,652,007	143,114
Servicios de Comunicación Social y Publicidad.	5,560,000	-1,069,882	4,490,118	4,195,595	4,150,692	294,523
Servicios de Traslado y Viáticos	285,000	0	285,000	23,588	23,588	261,412
Servicios Oficiales	33,204,276	15,459,336	48,663,612	48,116,305	48,117,884	547,307
Otros Servicios Generales	4,120,000	442,261	4,562,261	4,562,261	4,510,734	51,527
Transferencias, Asignaciones, Subsidios y Otras Ayudas	0	0	0	0	0	0
Transferencias Internas y Asignaciones al Sector Público	0	0	0	0	0	0
Transferencias al Resto del Sector Público	0	0	0	0	0	0
Subsidios y Subvenciones	0	0	0	0	0	0
Ayudas Sociales	0	0	0	0	0	0
Pensiones y Jubilaciones	0	0	0	0	0	0
Transferencias a Fideicomisos, Mandatos y Otros Análogos	0	0	0	0	0	0
Transferencias a la Seguridad Social	0	0	0	0	0	0
Donativos	0	0	0	0	0	0
Transferencias al Exterior	0	0	0	0	0	0
Bienes Muebles, Inmuebles e Intangibles	110,000	0	110,000	81,696	49,858	28,304
Mobiliario y Equipo de Administración	110,000	0	110,000	81,696	49,858	28,304
Inversión Pública	0	0	0	0	0	0
Inversiones Financieras y Otras Provisiones	0	0	0	0	0	0
Participaciones y Aportaciones	0	0	0	0	0	0
Deuda Pública	0	0	0	0	0	0
Total del Gasto	75,403,000	17,869,336	93,272,336	88,888,999	88,348,316	4,383,337

Lic. José Luis Naranjo López
Tesorero

Lic. Carlos Alejandro Alba Feiguérez
Presidente

Concepto	Egresos					
	1	2	3 = (1 + 2)	4	5	
	Apr probado	Ampliaciones/ (Reducciones)	Modificado	Devengado	Pagado	
					6 = (3 + 4)	
Gobierno						
Legislación	0	0	0	0	0	0
Justicia	0	0	0	0	0	0
Coordinación de la Política de Gobierno	0	0	0	0	0	0
Relaciones Exteriores	0	0	0	0	0	0
Asuntos Financieros y Hacendarios	0	0	0	0	0	0
Seguridad Nacional	0	0	0	0	0	0
Asuntos de Orden Público y de Seguridad Interior	0	0	0	0	0	0
Otros Servicios Generales	0	0	0	0	0	0
Desarrollo Social	75,403,000	17,869,336	93,272,336	88,888,999	88,348,316	4,383,337
Protección Ambiental	0	0	0	0	0	0
Vivienda y Servicios a la Comunidad	0	0	0	0	0	0
Salud	0	0	0	0	0	0
Recreación, Cultura y Otras Manifestaciones Sociales	75,403,000	17,869,336	93,272,336	88,888,999	88,348,316	4,383,337
Educación	0	0	0	0	0	0
Protección Social	0	0	0	0	0	0
Otros Asuntos Sociales	0	0	0	0	0	0
Desarrollo Económico	0	0	0	0	0	0
Asuntos Económicos, Comerciales y Laborales en General	0	0	0	0	0	0
Agropecuaria, Silvicultura, Pesca y Caza	0	0	0	0	0	0
Combustibles y Energía	0	0	0	0	0	0
Minería, Manufacturas y Construcción	0	0	0	0	0	0
Transporte	0	0	0	0	0	0
Comunicaciones	0	0	0	0	0	0
Turismo	0	0	0	0	0	0
Ciencia, Tecnología e Innovación	0	0	0	0	0	0
Otras Industrias y Otros Asuntos Económicos	0	0	0	0	0	0
Otros no Clasificadas en Funciones Anteriores	0	0	0	0	0	0
Transacciones de la Deuda Pública / Costo Financiero de la Deuda	0	0	0	0	0	0
Transferencias, Participaciones y Aportaciones entre Diferentes Niveles y Ordenes de Gobierno	0	0	0	0	0	0
Sanamiento del Sistema Financiero	0	0	0	0	0	0
Adeudos de Ejercicios Fiscales Anteriores	0	0	0	0	0	0
Total del Gasto	75,403,000	17,869,336	93,272,336	88,888,999	88,348,316	4,383,337

Lic. José Luis Naranjo López
Tesorero

Lic. Carlos Alejandro Alba Feiguérez
Presidente

Cuenta Pública 2015
Patronato de la Feria Nacional de San Marcos / Sector Paraestatal
Endeudamiento Neto
Del 1 de enero al 31 de diciembre de 2015

Identificación de Crédito o Instrumento	Contratación / Colocación		Amortización	Endeudamiento Neto
	A	B		
Créditos Bancarios				
				0
				0
				0
				0
				0
				0
				0
				0
				0
				0
Total Créditos Bancarios			0	
NO APLICA				
				0
				0
				0
				0
				0
				0
				0
Total Otros Instrumentos de Deuda			0	
				0
TOTAL			0	0

Lic. Carlos Alejandro Alba Felguérez
 Presidente

Lic. José Luis Naranjo López
 Tesorero

Poder Ejecutivo / Legislativo / Judicial / Autónomo / Sector Paraestatal				
Indicadores de Postura Fiscal				
Del 1 de enero al 31 de diciembre de 2015				
Concepto	Estimado	Devengado	Pagado ³	
I. Ingresos Presupuestarios (I=1+2)				
1. Ingresos del Gobierno de la Entidad Federativa ¹	75,403,000	89,805,952	89,805,952	
2. Ingresos del Sector Paraestatal ¹	75,403,000	89,805,952	89,805,952	
	0	0	0	
II. Egresos Presupuestarios (II=3+4)				
3. Egresos del Gobierno de la Entidad Federativa ²	75,403,000	88,888,999	88,348,316	
4. Egresos del Sector Paraestatal ²	75,403,000	88,888,999	88,348,316	
	0	916,953	1,457,636	
III. Balance Presupuestario (Superávit o Déficit) (III = I - II)				

Concepto	Estimado	Devengado	Pagado ³
III. Balance presupuestario (Superávit o Déficit)	0	916,953	1,457,636
IV. Intereses, Comisiones y Gastos de la Deuda			
V. Balance Primario (Superávit o Déficit) (V= III - IV)	0	916,953	1,457,636

Concepto	Estimado	Devengado	Pagado ³
A. Financiamiento	0	0	0
B. Amortización de la deuda			
C. Endeudamiento ó desendeudamiento (C = A - B)	0	0	0

1 Los Ingresos que se presentan son los ingresos presupuestario totales sin incluir los ingresos por financiamientos. Los Ingresos del Gobierno de la Entidad Federativa corresponden a los del Poder Ejecutivo, Legislativo Judicial y Autónomos

2 Los egresos que se presentan son los egresos presupuestarios totales sin incluir los egresos por amortización. Los egresos del Gobierno de la Entidad Federativa corresponden a los del Poder Ejecutivo, Legislativo, Judicial y Organos Autónomos

3 Para Ingresos se reportan los ingresos recaudados; para egresos se reportan los egresos pagados

Lic. Carlos Alejandro Alba Felguérez
 Presidente

Lic. José Luis Naranjo López
 Tesorero

Cuenta Pública 2015						
Patronato de la Feria Nacional de San Marcos / Sector Paraestatal						
Gasto por Categoría Programática						
Del 1 de enero al 31 de diciembre 2015						
Concepto	Egresos					
	Aprobado 1	Ampliaciones/ (Reducciones) 2	Modificado 3 = (1 + 2)	Devengado 4	Pagado 5	Subejercicio 6 = (3 - 4)
Programas						
Subsidios: Sector Social y Privado o Entidades Federativas y Municipios	0	0	0	0	0	0
Sujetos a Reglas de Operación	0	0	0	0	0	0
Otros Subsidios	0	0	0	0	0	0
Desempeño de las Funciones	0	0	0	0	0	0
Prestación de Servicios Públicos	0	0	0	0	0	0
Provisión de Bienes Públicos	0	0	0	0	0	0
Planeación, seguimiento y evaluación de políticas públicas	0	0	0	0	0	0
Promoción y fomento	0	0	0	0	0	0
Regulación y supervisión	0	0	0	0	0	0
Funciones de las Fuerzas Armadas (Únicamente Gobierno Federal)	0	0	0	0	0	0
Específicos	0	0	0	0	0	0
Proyectos de Inversión	0	0	0	0	0	0
Administrativos y de Apoyo	75,403,000	17,869,336	93,272,336	88,888,999	88,348,316	4,383,337
Apoyo al proceso presupuestario y para mejorar la eficiencia institucional	0	0	0	0	0	0
Apoyo a la función pública y al mejoramiento de la gestión	75,403,000	17,869,336	93,272,336	88,888,999	88,348,316	4,383,337
Operaciones ajenas	0	0	0	0	0	0
Compromisos	0	0	0	0	0	0
Obligaciones de cumplimiento de resolución jurisdiccional	0	0	0	0	0	0
Desastres Naturales	0	0	0	0	0	0
Obligaciones	0	0	0	0	0	0
Pensiones y jubilaciones	0	0	0	0	0	0
Aportaciones a la seguridad social	0	0	0	0	0	0
Aportaciones a fondos de estabilización	0	0	0	0	0	0
Aportaciones a fondos de inversión y reestructura de pensiones	0	0	0	0	0	0
Programas de Gasto Federalizado (Gobierno Federal)	0	0	0	0	0	0
Gasto Federalizado	0	0	0	0	0	0
Participaciones a entidades federativas y municipios	0	0	0	0	0	0
Costo financiero, deuda o apoyos a deudores y ahorradores de la banca	0	0	0	0	0	0
Adeudos de ejercicios fiscales anteriores	0	0	0	0	0	0
Total del Gasto	75,403,000	17,869,336	93,272,336	88,888,999	88,348,316	4,383,337

Lic. Carlos Alejandro Alba Feiguérez
Presidente

Lic. José Luis Naranjo López
Tesorero

**Programas y Proyectos de Inversión
Patronato de la Feria Nacional de San Marcos/ Sector Paraestatal
2015**

NO APLICA

**Lic. Carlos Alejandro Alba Felguérez,
PRESIDENTE.**

**Lic. José Luis Naranjo López,
TESORERO.**

Indicadores de Resultados

MATRIZ DE INDICADORES PARA RESULTADO (MIR)	
ENTIDAD	FINALIDAD DE DESARROLLO SOCIAL DE CLASIFICADOR FUNCIONAL
GOBIERNO DEL ESTADO	MEJORAR LA PARTICIPACIÓN EN POLÍTICA
	Cultura
Meta Nacional	ALIANZA AL PLAN NACIONAL DE DESARROLLO 2015-2018 03. Mejoramiento de la calidad
Objetivo	3.3. Ampliar el acceso a la cultura como un medio para la formación integral de los ciudadanos
Indicador	VII.3.2. Eficacia terminal del Sistema Educativo Nacional.
Meta Sectorial	ALIANZA AL PLAN SECTORIAL DE GOBIERNO 2015-2016 (PSES) 4. Bienestar Social, Calidad de Vida y Servicios Públicos
Objetivo	3.3. Ampliar el acceso a la cultura como un medio para la formación integral de los ciudadanos
Indicador	Tasa de crecimiento de beneficiarios con los programas culturales respecto al año anterior
Meta Social	ALIANZA AL PROGRAMA SECTORIAL 2015-2016 Programa Sectorial de Educación 2015-2016
Objetivo	4.8.1. Fortalecer la cultura entre la población
Indicador	Tasa de crecimiento en la atención de personas participantes en los proyectos de los Programas de Desarrollo Cultural para la Juventud y atención a Públicos Específicos, contribuyendo así en la formación integral de los ciudadanos
INDICADOR	INDICADOR
DESARROLLO SOCIAL	DESARROLLO SOCIAL
	Inversión, cultura y otras manifestaciones sociales

FIN	INDICADOR DE RESULTADO	DESCRIPCIÓN	METODO DE CÁLCULO	METODO DE VERIFICACIÓN	SUJETOS
2.1.1. Fomento de la cultura y otras manifestaciones sociales	Índice de Desarrollo Social	Incluir los programas, actividades y proyectos relacionados con la producción de servicios en beneficio de la población con el fin de mejorar el acceso a niveles mínimos de bienestar, tales como: servicios educativos, recreación, cultura y otras manifestaciones sociales, salud, protección social, vivienda, servicios urbanos y rurales básicos, así como protección ambiental	Índice de Desarrollo Social = (Estrategia de Vida y Bienestar 0.5 + Promoción de Inclusión 0.2) / (IPIA * 0.5) * (111 %)	Encuesta de Vida http://data.inec.gob.mx/cuba Inclusión http://www.inec.gob.mx/indicadores_promocion.html	Áreas de la población que los servicios se den directamente a la población.
2.1.1. Fomento de la cultura y otras manifestaciones sociales	Índice de Recreación, cultura y otras manifestaciones sociales	Comprende los programas, actividades y proyectos relacionados con la promoción, fomento y prestación de servicios culturales, recreativos y deportivos, otras manifestaciones sociales, video, bibliotecas, editoriales y actividades recreativas	Incremento, cultura y otras manifestaciones sociales = ((cumplimiento del indicador de las actividades digitales (Deportes y Recreación + cumplimiento de indicador de las actividades digitales (Video, Bibliotecas y editoriales) / 0.5) + cumplimiento de indicador de las actividades digitales y cultura * 0.5)	http://www.agenciainiciativa.gob.mx/cay/ http://www.agenciainiciativa.gob.mx/IGDA/ http://www.agenciainiciativa.gob.mx/IGM/	Que algún indicador anterior ya sea de cultura, deporte o recreación se haya programado
2.1.1.2. Cultura	Tasa de crecimiento de beneficiarios	Con todos los programas beneficiarios con algún tipo de servicio cultural por parte del Instituto Cultural de Aguascalientes, Patronato de la Feria, Patronato de Administración e Inversión para la Operación de la Feria de San Marcos y la Secretaría de Infraestructura y Comunicaciones, dentro de los espacios destinados para tal fin.	Tasa crecimiento de beneficiarios atendidos / Beneficiarios atendidos en 2015 x 100 (Incremento) / Meta 2015	Sistema PSA	Que algún indicador anterior ya sea de cultura, deporte o recreación se haya programado que se compare que se incrementen los beneficiarios
2.1.1.2.3. FORTALECIMIENTO Y ORGANIZACIÓN DE LOS FORTALECIMIENTOS DE SAN MARCOS/ PROSA	Tasa de crecimiento de beneficiarios en el foro de la feria	En la atención durante el periodo del foro de la feria	INDICADOR de acuerdo a capacidad instalada en el foro de la feria	Capacidad instalada en el foro de la feria	Que algún indicador anterior ya sea de cultura, deporte o recreación se haya programado que se compare que se incrementen los beneficiarios

Programa presupuestario		DATOS DEL PROGRAMA	
01373 Planeación y Organización de los Eventos de la Feria Nacional de San Marcos			
Bando	09 Desarrollo Económico		
Unidad Responsable	FPNSM Patronato de la Feria Nacional de San Marcos		
ALINEACIÓN			
	Plan Nacional de Desarrollo 2013 - 2018		
	04 México Próspero		
	4.11 Aprovechar el potencial turístico de México para generar una mayor derrama económica en el país		
	VI.4.1 Índice de Competitividad Global		
	Plan Sexenal de Gobierno del Estado de Aguascalientes 2010 - 2016		
	01 Progreso Económico, Empleo y mejores salarios		
	1.4.1 Especializar las características del Estado para atraer visitantes e incrementar la derrama económica de este sector.		
	1.4.1.c Cantidad de Eventos		
	Programa Sectorial		
	1 DESARROLLO ECONOMICO		
	1.6. FORTALECER LA PROMOCIÓN TURÍSTICA CONSOLIDANDO AL ESTADO COMO DESTINO TURÍSTICO DEMANDADO Y ALTAMENTE COMPETITIVO A NIVEL REGIONAL Y NACIONAL Y AL ÁREA URBANA COMO DESTINO TURÍSTICO Y DE REALIZACIÓN DE GRANDES EVENTOS NACIONALES E INTERNACIONALES DE CARÁCTER COMERCIAL, INDUSTRIAL, CULTURAL, DEPORTIVO, ARTÍSTICO Y DE ENSEÑANZA.		
	1.6.4.1 % de eventos en las actividades de fortalecimiento de la FNDM y FC		
	CLASIFICACIÓN FUNCIONAL		
	2 DESARROLLO SOCIAL		
	2.4 RECREACION, CULTURA Y OTRAS MANIFESTACIONES SOCIALES		
	2.4.2 CULTURA		
	01373 Planeación y Organización de los Eventos de la Feria Nacional de San Marcos		
		PRESUPUESTO:	\$ 66,536,000
RESULTADOS			
NIVEL: Fin			
INDICADORES	MÉTODO DE CÁLCULO	UNIDAD DE MEDIDA	DIMENSIÓN TIPO-FRECUENCIA
2 DESARROLLO SOCIAL	Índice de Desarrollo Social = (Espanera de Vida al Nivel Municipal / 0.5) / (2014 * 100) / (2011 * 100)	INDICE	Eficiencia Estratégico-Semestral
NIVEL: Propósito			
INDICADORES	MÉTODO DE CÁLCULO	UNIDAD DE MEDIDA	DIMENSIÓN TIPO-FRECUENCIA
2.4 RECREACION, CULTURA Y OTRAS MANIFESTACIONES SOCIALES	Índice de Recreación, cultura y otras manifestaciones sociales = (Beneficiarios atendidos en 2015 / Beneficiarios atendidos en 2014) * 100 = (Beneficiarios atendidos en 2015 / Beneficiarios atendidos en 2014) * 100	INDICE	Eficiencia Estratégico-Anual
NIVEL: Componente			
INDICADORES	MÉTODO DE CÁLCULO	UNIDAD DE MEDIDA	DIMENSIÓN TIPO-FRECUENCIA
2.4.2 CULTURA	Tasa de crecimiento de beneficiarios = (Beneficiarios atendidos en 2015 / Beneficiarios atendidos en 2014)	Tasa	EFICIENCIA-GESTION-TRIMESTRAL
			10,244,066
NIVEL: Actividad			
INDICADORES	MÉTODO DE CÁLCULO	UNIDAD DE MEDIDA	DIMENSIÓN TIPO-FRECUENCIA
01373 Planeación y Organización de los Eventos de la Feria Nacional de San Marcos	Índice total de Asistentes al Foro de las Estrellas por día	INDICE DE ASISTENTES	Eficiencia - Gestión-Anual
			400,000

MATRIZ DE INDICADORES PARA RESULTADO (MIR)	
FINALIDAD DESARROLLO SOCIAL DEL CLASIFICADOR FUNCIONAL	
NIVEL DE IDENTIFICACIÓN DEL PROGRAMA	
DEPENDENCIA	UNIDAD RESPONSABLE
GOBIERNO DEL ESTADO	MANO
PROGRAMA PRESUPUESTARIO	
Cuba	
ALINEACIÓN AL PLAN NACIONAL DE DESARROLLO 2013- 2018	
03 Medio con educación de calidad	
3.3 Ampliar el acceso a la cultura como un medio para la formación integral de los ciudadanos	
VL3.3 Eficacia terminal del Sistema Educativo Nacional.	
ALINEACIÓN AL PLAN SECTORIAL DE GOBIERNO 2010-2016 (PSGE)	
4 Bienestar Social, Calidad de Vida y Servicios Públicos	
3.3 Ampliar el acceso a la cultura como un medio para la formación integral de los ciudadanos	
Tasa de crecimiento de beneficiarios con los programas culturales respecto al año anterior	
ALINEACIÓN AL PROGRAMA SECTORIAL 2010-2016	
Programa Sectorial de Educación 2010-2016	
4.3.1 Fomentar la cultura entre la población	
Tasa de crecimiento en la atención de personas participantes en los proyectos de los Programas de Desarrollo Cultural para la Juventud y Atención a Públicos Específicos, contribuyendo así en la formación integral de los ciudadanos	
CLASIFICACIÓN FUNCIONAL	
INDICADOR	FUNCION
DESARROLLO SOCIAL	Bienestar, cultura y otras manifestaciones sociales

INDICADOR	INDICADORES DE DESEMPEÑO	DESCRIPCIÓN	METODO DE CÁLCULO	MEDIO DE VERIFICACIÓN	SUJETOS
FIN	INDICE DE DESARROLLO SOCIAL	Incluye los programas, actividades y proyectos relacionados con la prestación de servicios al beneficio de la población con el fin de fomentar el acceso a mejores niveles de bienestar, tales como: servicios educativos, recreación, cultura y otras manifestaciones sociales, salud, protección social, vivienda, servicios urbanos y rurales básicos, así como protección ambiental	Índice de Desarrollo Social = [(Ejemplares de Vida al Nuevo O.S. + Promedio de Escuelas) 0.5] / [(O.S. 4º y 5º) + (1.1 * 0.3)]	Ejemplares de Vida http://datos.cuba.gov/cuba Institución http://www.mtas.gov.cu/indicadores_y_promociones.html	Alumnos de la población que los servicios no son nuevos a la población.
PROPOSITO	Índice de Recreación, cultura y otras manifestaciones sociales	Comprende los programas, actividades y proyectos relacionados con la promoción, fomento y prestación de servicios culturales, recreativos y deportivos, otras manifestaciones sociales, salud, bienestar, educación y actividades recreativas	Recreación, cultura y otras manifestaciones sociales = ((cumplimiento del indicador de las actividades dirigidas a Deporte y Recreación + cumplimiento de indicador de las actividades dirigidas a Salud, Bienestar y Educación) / 100) * ((cumplimiento del indicador de las actividades dirigidas a Cultura * 0.3))	http://www.apgacultura.gov.cu/ http://www.apgacultura.gov.cu/IDR/ http://www.apgacultura.gov.cu/IDR/	Que algún indicador y una de cultura, deporte o medio no cubra en metas programada
COMPONENTES	3.4.1 Cultura	Con todos los programas beneficiados con algún tipo de servicio cultural por parte del Instituto Cultural de Apapaneles, Ministerio de la Juventud, Ministerio de Administración e Inversión para la Operación de la Isla de San Marcos y la Secretaría de Infraestructura y Comunicaciones, dentro de los espacios destinados para tal fin.	Tasa de crecimiento de beneficiarios elegidos + Beneficiarios elegidos en 2013 x 100 (Incremento) / (meta 2013)	Sistema POA	Que el año trascrito anterior se tenga un evento en la ciudad por lo que se completa que se incrementa los beneficiarios
ACTIVIDADES	3.4.3.30 EJECUCIÓN DEL PLAN DE PROMOCIÓN Y DIFUSIÓN DE LA RED NACIONAL DE SAN MARCOS / Nuevos de Víctimas PROAM	Fomento de Víctimas del Área Nacional de San Marcos.	Tasa de Distribución (propagación) segura.	Resultado de estado de institución de Educación Superior	Ampliación de la difusión de la POA para mayor atención de víctimas y demás económica

DATOS DEL PROGRAMA			
Programa presupuestario	00467 EJECUCIÓN DEL PLAN DE PROMOCIÓN Y DIFUSIÓN DE LA FERIA NACIONAL DE SAN MARCOS		
Ramo	09 Desarrollo Económico		
Unidad Responsable	FINOM Patronato de la Feria Nacional de San Marcos		
ALINEACIÓN			
Plan Nacional de Desarrollo 2013 - 2018			
Metas Nacionales (Alineación Plan Nacional de Desarrollo)			
Objetivo Nacional	4.11 Aprovechar el potencial turístico de México para generar una mayor derrama económica en el país		
Indicador Nacional	VI.4.1 Índice de Competitividad Global		
Plan Semanal de Gobierno del Estado de Aguascalientes 2010 - 2016			
Metas Estatales			
Objetivo Semanal	1.4.1 Especializar las características del Estado para atraer visitantes e incrementar la derrama económica de este sector.		
Indicador Semanal	1.4.1.a Número de Visitantes		
Programa Sectorial			
1 DESARROLLO ECONÓMICO			
Objetivo del Programa Sectorial o Trisemestral	1.6 FORTALECER LA PROMOCIÓN TURÍSTICA CONSOLIDANDO AL ESTADO COMO DESTINO TURÍSTICO DEMANDADO Y ALTAMENTE COMPETITIVO A NIVEL REGIONAL Y NACIONAL Y AL ÁREA URBANA COMO DESTINO TURÍSTICO Y DE REALIZACIÓN DE GRANDES EVENTOS NACIONALES E INTERNACIONALES DE CARÁCTER COMERCIAL, INDUSTRIAL, CULTURAL, DEPORTIVO, ARTÍSTICO Y DE ENSEÑANZA.		
Indicador Sectorial	1.6.4.1 % de avance en las actividades de fortalecimiento de la FINOM y FC		
CLASIFICACIÓN FUNCIONAL			
Finalidad	2 DESARROLLO SOCIAL		
Función	2.4 RECREACIÓN, CULTURA Y OTRAS MANIFESTACIONES SOCIALES		
Subfunción	2.4.2 CULTURA		
Actividad Institucional	00467 EJECUCIÓN DEL PLAN DE PROMOCIÓN Y DIFUSIÓN DE LA FERIA NACIONAL DE SAN MARCOS		
			PRESUPUESTO: \$ 5,545,000
RESULTADOS			
NIVEL FIN			
OBJETIVO	DENOMINACIÓN	MÉTODO DE CÁLCULO	UNIDAD DE MEDIDA
2 DESARROLLO SOCIAL	ÍNDICE DE DESARROLLO SOCIAL	Índice de Desarrollo Social = (Efectividad de Vida al Nivel 0.5 + Promedio de Escaridad 0.5) / (0.5 * 0.5) + (0.5 * 0.5)	ÍNDICE
			EFICACIA-ESTRATÉGICO-SECTORIAL
			META ANUAL PROGRAMADA
			META MIR 2015
NIVEL PROYECTO			
OBJETIVO	DENOMINACIÓN	MÉTODO DE CÁLCULO	UNIDAD DE MEDIDA
2.4 RECREACIÓN, CULTURA Y OTRAS MANIFESTACIONES SOCIALES	Índice de Recreación, cultura y otras manifestaciones sociales	Recreación, cultura y otras manifestaciones sociales = (Ejercicio del indicador de las actividades digitales + Desarrollo e implementación de indicador de las actividades culturales) / (Ejercicio del indicador de las actividades digitales + Desarrollo e implementación de indicador de las actividades culturales)	ÍNDICE
			EFICACIA-ESTRATÉGICO-ANUAL
			META ANUAL PROGRAMADA
			META MIR 2015
NIVEL COMPONENTE			
OBJETIVO	DENOMINACIÓN	MÉTODO DE CÁLCULO	UNIDAD DE MEDIDA
2.4.2 CULTURA	Tasa de crecimiento de beneficiarios	Tasa crecimiento de beneficiarios atendidos = (Beneficiarios atendidos en 2015 / Beneficiarios atendidos en 2014)	PORCENTAJE
			EFICIENCIA-GESTIÓN-TRIMESTRAL
			META ANUAL PROGRAMADA
			META MIR 2015
NIVEL ACTIVIDAD			
OBJETIVO	DENOMINACIÓN	MÉTODO DE CÁLCULO	UNIDAD DE MEDIDA
00467 EJECUCIÓN DEL PLAN DE PROMOCIÓN Y DIFUSIÓN DE LA FERIA NACIONAL DE SAN MARCOS	Número de Visitantes	Índice de Diferenciación hipergeométrica negativa	ÍNDICE DE VISITANTES
			EFICIENCIA-GESTIÓN-ANUAL
			META ANUAL PROGRAMADA
			META MIR 2015
			7,500,000 VISITANTES

MATRIZ DE INDICADORES PARA RESULTADO (MIR)	
FINALIDAD DESARROLLO SOCIAL DE CLASIFICACIÓN FUNCIONAL	
UNIDAD DE IDENTIFICACIÓN DEL PROGRAMA	
DEPENDENCIA	UNIDAD RESPONSABLE
GOBIERNO DEL ESTADO	RAMO
PROGRAMA PRESUPUESTAL	
Cultura	
ALINEACIÓN AL PLAN NACIONAL DE DESARROLLO 2013-2018	
03 Medio con educación de calidad	
3.3 Ampliar el acceso a la cultura como un medio para la formación integral de los ciudadanos	
VII.3.2 Eficiencia terminal del Sistema Educativo Nacional.	
ALINEACIÓN AL PLAN SECTORIAL DE GOBIERNO 2010-2016 (PSGE)	
4 Bienestar Social, Calidad de Vida y Servicios Públicos	
3.3 Ampliar el acceso a la cultura como un medio para la formación integral de los ciudadanos	
Tasa de crecimiento de beneficiarios con los programas culturales respecto al año anterior	
ALINEACIÓN AL PROGRAMA SECTORIAL 2010-2016	
Programa Sectorial de Educación 2010-2016	
4.8.1 Fomentar la cultura entre la población	
Tasa de crecimiento en la atención de personas participantes en los proyectos de los Programas de Desarrollo Cultural para la Juventud y atención a Públicos Específicos, contribuyendo así en la formación integral de los ciudadanos	
CLASIFICACIÓN FUNCIONAL	
FUNCIÓN	SUBFUNCIÓN
Recreación, cultura y otras manifestaciones sociales	Cultura

FIN	INDICADOR DE DESEMPEÑO	INDICACIONES DE DESEMPEÑO	DEFINICIÓN	METODO DE CÁLCULO	METODO DE VERIFICACIÓN	SUJETOS
2 DESARROLLO SOCIAL	INDICE DE DESARROLLO SOCIAL		Incluye los programas, actividades y proyectos relacionados con la prestación de servicios al beneficio de la población con el fin de fomentar el acceso a mejores niveles de bienestar, tales como: servicios educativos, recreación, cultura y otras manifestaciones sociales, salud, protección social, vivienda, servicios urbanos y rurales básicos, así como protección ambiental.	Índice de Desarrollo Social = ((Expendio de Vida al Nivel 0.3 + Promedio de Escuelas 0.3) / ((IPI.4.PU.3) * (1.1 * 0.3))	Expendio de Vida http://data.midec.gov.co/cubos Escuelas http://www.minec.gov.co/indicadores_governos.html	Aumento de la población que los servicios no den abasto a la población.
2.4 Recreación, cultura y otras manifestaciones sociales	Índice de recreación, cultura y otras manifestaciones sociales		Comprende los programas, actividades y proyectos relacionados con la promoción, fomento y prestación de servicios culturales, recreativos y deportivos, otras manifestaciones sociales, radio, televisión, editoriales y actividades recreativas.	Recreación, cultura y otras manifestaciones sociales = ((cumplimiento del indicador de las actividades dirigidas a Deporte y Recreación + cumplimiento del indicador de las actividades dirigidas a Radio, Televisión y Editoriales) / 2) * 100 / (cumplimiento del indicador de las actividades dirigidas a Cultura * 0.3)	http://www.aguacaliente.gov.co/cuj/ http://www.aguacaliente.gov.co/IGDA/ http://www.aguacaliente.gov.co/tyh/	Que algún indicador ya sea de cultura, deporte o medios de comunicación sea programado.
2.4.2 Cultura	Tasa de crecimiento de beneficiarios		Son todas las personas beneficiadas con algún tipo de servicio cultural por parte del Instituto Cultural de Aguacaliente, Patronato de la Feria, Fideicomiso de Administración e Inversión para la Operación de la Uta San Marcos y la Secretaría de Infraestructura y Construcciones, dentro de los espacios destinados para tal fin.	Tasa de crecimiento de beneficiarios obtenidos = (beneficiarios obtenidos en 2015 x 100 / crecimiento) / índice 2015	Sistema POA	Que el año inmediato anterior se tenga un mes en la ciudad por la cultura que se programa que se compleja que se incrementen los beneficiarios.
2.4.2.1 GENERACIÓN DE RECURSOS PARA EL FORTALECIMIENTO DE LA FERIA / FERIA	Ampliación de espacios de temporal ferial		Índice de espacios obtenidos a expensas comerciales durante la Feria Nacional de San Marcos	Índice de asignación de espacios de la Feria Nacional de San Marcos	Sistema de asignación de espacios	Promover los espacios destinados a la feria para aumentar las recaudaciones.

DATOS DEL PROGRAMA					
Programa presupuestario	02466 Generación de Recursos para el Patrimonio de la Feria				
Ramo	09 Desarrollo Económico				
Unidad Responsable	FINSAM Patrimonio de la Feria Nacional de San Marcos				
ADSCRIPCIÓN					
Plan Nacional de Desarrollo 2013 - 2018					
Metas Nacionales (Alineación Plan Nacional de Desarrollo)					
Objetivo Nacional	4.11 Aprovechar el potencial turístico de México para generar una mayor derrama económica en el país				
Indicador Nacional	Vic.4.1 Índice de Competitividad Global				
Metas Estatales					
Objetivo Estatal	1.4.1 Especializar las características del Estado para atraer visitantes e incrementar la derrama económica de este sector.				
Indicador Estatal	1.4.1.a Número de Visitantes				
Programa Sectorial					
1 DESARROLLO ECONÓMICO					
Objetivo del Programa Sectorial o Transversal	1.6 FORTALECER LA PROMOCIÓN TURÍSTICA CONSOLIDANDO AL ESTADO COMO DESTINO TURÍSTICO DEMANDADO Y ALTAMENTE COMPETITIVO A NIVEL REGIONAL Y NACIONAL Y AL ÁREA URBANA COMO DESTINO TURÍSTICO Y DE REALIZACIÓN DE GRANDES EVENTOS NACIONALES E INTERNACIONALES DE CARÁCTER COMERCIAL, INDUSTRIAL, CULTURAL, DEPORTIVO, ARTÍSTICO Y DE ENSEÑANZA.				
Indicador Sectorial	1.6.4.1 % de avance en las actividades de fomento de la FNSM y FC				
CLASIFICACIÓN FUNCIONAL					
Familia	2 DESARROLLO SOCIAL				
Función	2.4 RECREACIÓN, CULTURA Y OTRAS MANIFESTACIONES SOCIALES				
Subfunción	2.4.2 CULTURA				
Actividad Institucional	02466 Generación de Recursos para el Patrimonio de la Feria				
	PRESUPUESTO: \$ 3,300,000				
RESULTADOS					
NIVEL: Fin					
OBJETIVO	INDICADORES	MÉTODO DE CÁLCULO	UNIDAD DE MEDIDA	DIMENSIÓN-TIPO-FRECUENCIA	META ANUAL PROGRAMADA
2 DESARROLLO SOCIAL	INDICE DE DESARROLLO SOCIAL	$\frac{\text{Índice de Desarrollo Social} + (\text{Derrama de Voto al Noreste} + \text{Promedio de Expendido})}{0.5} \times 100$	ÍNDICE	Eficiencia-Estratégico-Semestral	
NIVEL: Propósito					
OBJETIVO	INDICADORES	MÉTODO DE CÁLCULO	UNIDAD DE MEDIDA	DIMENSIÓN-TIPO-FRECUENCIA	META ANUAL PROGRAMADA
2.4 RECREACIÓN, CULTURA Y OTRAS MANIFESTACIONES SOCIALES	INDICE DE RECREACIÓN, CULTURA Y OTRAS MANIFESTACIONES SOCIALES	$\frac{\text{Número de visitantes} + \text{Número de actividades} + \text{Número de actividades digitales} + \text{Número de actividades digitales} + \text{Número de actividades digitales}}{\text{Número de visitantes} + \text{Número de actividades} + \text{Número de actividades digitales} + \text{Número de actividades digitales} + \text{Número de actividades digitales}} \times 100$	ÍNDICE	Eficiencia-Estratégico-Anual	
NIVEL: Componente					
OBJETIVO	INDICADORES	MÉTODO DE CÁLCULO	UNIDAD DE MEDIDA	DIMENSIÓN-TIPO-FRECUENCIA	META ANUAL PROGRAMADA
2.4.2 CULTURA	Tasa de crecimiento de beneficiarios	$\frac{\text{Tasa de crecimiento de beneficiarios atendidos} - \text{Beneficiarios atendidos en 2015}}{\text{Beneficiarios atendidos en 2014}} \times 100$	PORCENTAJE	EFICIENCIA-GESTIÓN-TRIMESTRAL	16,244,056
NIVEL: Actividad					
OBJETIVO	INDICADORES	MÉTODO DE CÁLCULO	UNIDAD DE MEDIDA	DIMENSIÓN-TIPO-FRECUENCIA	META ANUAL PROGRAMADA
02466 Generación de Recursos para el Patrimonio de la Feria	Arrendamiento de espacios en temporada Ferrial	Índice de arrendamiento de espacios de la Feria Nacional de San Marcos	Índice de espacios ofertados	Eficiencia-Gestión-Anual	1,500 espacios comerciales

Lic. Carlos Alejandro Alba Felguérez
Presidente

Lic. José Luis Naranjo López
Tesorero

Relación de Bienes Muebles que Componen el Patrimonio
Cuenta Pública 2015

del 1 de Enero al 31 de diciembre de 2015
Ente Público: Patronato de la Feria Nacional de San Marcos / Sector Paraestatal

Código	Descripción del Bien Mueble	Valor en libros
1241-1-001	Saldo 2007	1626,152
1241-1-002	Saldo 2008	13,315
1241-1-003	Saldo 2009	265,132
1241-1-004	Saldo 2010	7,857
1241-1-005	Saldo 2011	366,630
1241-1-006	Sillas y Sillones	12,426
1241-1-007	Bancos de Madera	4,779
1241-1-008	Escritorios	369,732
1241-1-009	Estantería	3,102
1241-1-5111	Muebles de oficina y estantería	547,297
1241-3-001	Saldo 2007 Equipo de Computo	767,317
1241-3-002	Saldo 2008 Equipo de Computo	32,639
1241-3-003	Saldo 2009 Equipo de Computo	14,237
1241-3-004	Saldo 2010 Equipo de Computo	19,426
1241-3-005	Impresoras	38,937
1241-3-006	Laptops	38,708
1241-3-007	Monitores	34,356
1241-3-008	Equipo UTM Fortinet	27,000
1241-3-511	Equipo de cómputo y de tecnologías de la información	359,899
1242-1-001	Pantallas	15,947
1242-1-002	Sistema de Audio Isla San Marcos	121,842
1242-1-003	Sistema Toma Turno	3,500
1242-3-001	Cámaras Fotográficas	13,140
1244-1-001	Saldo 2007	1077,047
1244-1-5411	Automóviles y Equipo Terrestre	1227,931
1245-01	Módulos de Seguridad	560,000
1245-02	Cámaras	698,276
1245-03	Equipo de Seguridad	727,000
1245-04	Amortiguadores Hidráulicos	40,000
1245-05	Kit Básico con Panel	41,973
1245-06	Cañones de Proyección	28,000
1245-07	Acceso y Salida de Atrio	216,207
1246-4-01	Equipo de Aire Acondicionado	76,000
1246-7-01	Saldo 2007	2,784,129
1246-7-02	Saldo 2008	16,980
1246-7-03	Saldo 2009	8,851
1246-7-04	Saldo 2010	6,800
1246-7-05	Saldo 2011	12,1372
1246-7-06	Saldo 2007 Herramientas	686,930
1246-7-07	Saldo 2008 Herramientas	3,100
1246-7-08	Saldo 2011 Herramientas	6,461
1246-9-01	Equipo Especializado Saldo 2007	11,111,173
1246-9-02	Carpas en Zona de Comida	306,642
1246-9-03	Zona de Tarjetas	89,500
1246-9-04	Tirolesa	86,207
1246-9-05	Stands Saldo 2007	1828,233
1246-9-06	Saldo 2011	694,465
1246-9-07	Módulos de Información Saldo 2007	105,000
1246-9-08	Saldo 2013 Herramientas	7,455
1246-9-5692	Otros Equipos	5,180
1247-1-513	Objetos, Obras de Arte, Históricas y Culturales	6,880
		27,271,122

Lic. Carlos Alejandro Alba Felguérez
Presidente

Lic. José Luis Naranjo López
Tesorero

**Relación de Bienes Inmuebles que Componen el Patrimonio
Cuenta Pública 2015
(Pesos)**

Ente Público: Patronato de la Feria Nacional de San Marcos / Sector Paraestatal

Código	Descripción del Bien Inmueble	Valor en libros
1233-01	Locales Expo plaza	134,975
1233-02	Saldo a 2007	47,127,618
		47,312,593

Lic. Carlos Alejandro Alba Felguérez
Presidente

Lic. José Luis Naranjo López
Tesorero

Cuenta Pública 2015 Patronato de la Feria Nacional de San Marcos / Sector Paraestatal Relación de cuentas bancarias productivas específicas		
	Datos de la Cuenta Bancaria	
	Institución Bancaria	Número de Cuenta
Fondo, Programa o Convenio		
Planeación y Organización de los Eventos de la Feria Nacional de San Marcos, Generación de Recursos para el Patronato de la Feria Nacional de San Marcos y Ejecución del Plan de Promoción y Difusión de la Feria Nacional de San Marcos	Banorte	0 178690023
Generación de Recursos para el Patronato de la Feria Nacional de San Marcos	Banorte	0 511010901
Planeación y Organización de los Eventos de la Feria Nacional de San Marcos, Generación de Recursos para el Patronato de la Feria Nacional de San Marcos y Ejecución del Plan de Promoción y Difusión de la Feria Nacional de San Marcos	BBVA Bancomer	0 145755409

Lic. Carlos Alejandro Alba Felguérez
Presidente

Lic. José Luis Naranjo López
Tesorero

**Patronato de la Feria Nacional de San Marcos
Relación de Esquemas Bursátiles y de Cobertura Financiera
Al 31 de Diciembre de 2015**

(Artículo 46, último párrafo LGCG)

NO APLICA

Lic. Carlos Alejandro Alba Felguérez,
PRESIDENTE.

Lic. José Luis Naranjo López,
TESORERO.

Información adicional que dispongan otras leyes

NO APLICA

Lic. Carlos Alejandro Alba Felguérez,
PRESIDENTE.

Lic. José Luis Naranjo López,
TESORERO.



ÍNDICE :

GOBIERNO DEL ESTADO PODER EJECUTIVO	Pág.
SECRETARÍA DE FINANZAS	
Cuenta Pública 2015. Entidad Federativa Aguascalientes. Tomo VII incisos b) y c):	
Sector Paraestatal.- Instituciones Públicas de Seguridad Social.....	2
Sector Paraestatal.- Entidades Paraestatales Empresariales No Financieras..	30

CONDICIONES :

“Para su observancia, las leyes y decretos deberán publicarse en el Periódico Oficial del Estado y entrarán en vigor al día siguiente de su publicación.- Cuando en la Ley o decreto se fije la fecha en que debe empezar a regir, su publicación se hará por lo menos tres días antes de aquélla”. (Artículo 35 Constitución Local).

Este Periódico se publica todos los Lunes.- Precio por suscripción anual \$ 735.00; número suelto \$ 36.00; atrasado \$ 43.00.- Publicaciones de avisos o edictos de requerimientos, notificaciones de embargo de las Oficinas Rentísticas del Estado y Municipios, edictos de remate y publicaciones judiciales de esta índole, por cada palabra \$ 2.00.- En los avisos, cada cifra se tomará como una palabra.- Suplementos Extraordinarios, por plana \$ 606.00.- Publicaciones de balances y estados financieros \$ 851.00 plana.- Las suscripciones y pagos se harán por adelantado en la Secretaría de Finanzas.

Impreso en los Talleres Gráficos del Estado de Aguascalientes.