



COLEGIO DE EDUCACIÓN PROFESIONAL TÉCNICA DEL
ESTADO DE AGUASCALIENTES

Cuenta Pública 2022

CUENTA PÚBLICA 2022



COLEGIO DE EDUCACIÓN PROFESIONAL TÉCNICA DEL
ESTADO DE AGUASCALIENTES

Introducción

CUENTA PÚBLICA 2022

Introducción

El CONALEP Aguascalientes (CONALEP), es una institución educativa del nivel medio superior que forma parte del Sistema CONALEP. Fue creado por Decreto Presidencial en 1978 como un Organismo Público del Gobierno Federal, con personalidad jurídica y patrimonio propio. Su objeto principal se orientó a la formación de profesionales técnicos de Nivel Post Secundaria. En 1993 el decreto se reformó para abrir las expectativas en materia de capacitación laboral, vinculación intersectorial, apoyo comunitario, asesoría y asistencia tecnológicas a las empresas que se encargarían de la educación básica y normal, y se ocuparía de todos los niveles educativos en el Estado.

Con fecha 30 de mayo de 1999, el Congreso del Estado de Aguascalientes promulgó la ley que creó el COLEGIO DE EDUCACION PROFESIONAL TECNICA DEL ESTADO DE AGUASCALIENTES, Organismo Público Descentralizado del Gobierno del Estado, con personalidad jurídica y patrimonio propios, el cual continuaría siendo parte del Sistema Nacional de Colegios de Educación Profesional Técnica (CONALEP).

Asimismo el 23 de marzo de 2015 se publicó en el periódico oficial del estado de Aguascalientes con decreto no 169 en su artículo 2º el cambio de nombre de la Entidad, de Colegio de Educación Profesional Técnica del Estado de Aguascalientes (CONALEP) a "CONALEP Aguascalientes".

La Administración está a cargo de su Junta Directiva, la cual representa el Órgano de Gobierno del CONALEP. Asimismo hay un director estatal y directores de los planteles, los cuales tienen a su cargo la administración de los mismos y ejercen las atribuciones que les confiere el decreto de creación.

El CONALEP tiene como principales objetivos los siguientes:

- Contribuir al desarrollo estatal mediante la formación de recursos humanos calificados, conforme a los requerimientos y necesidades del sector productivo y de la superación profesional de las personas.
- Formar profesionistas competitivos a través de un modelo académico equitativo, pertinente, flexible y de calidad, además de ofrecer servicios de capacitación y evaluación para la certificación de competencias laborales, por medio de la vinculación con los sectores social, público y privado.

Las operaciones que realiza el CONALEP se encuentran reguladas por los siguientes ordenamientos legales: Constitución Política de los Estados Unidos Mexicanos y en particular del Estado Libre y Soberano de Aguascalientes, Ley de Coordinación Fiscal Federal, Ley de Coordinación Fiscal del Estado de Aguascalientes, Ley Orgánica de la Administración Pública del Estado de Aguascalientes, Ley de Presupuesto, Gasto Público y Responsabilidad Hacendaria del Estado de Aguascalientes y sus Municipios, Ley de Fiscalización así como las Leyes de Hacienda, de Ingresos, y el Presupuesto de Egresos del Estado de Aguascalientes vigentes en el ejercicio fiscal.

La información financiera del CONALEP base para la preparación de los estados financieros se prepara sobre la base de costos históricos. A partir del 1º de enero de 2009, entró en vigor la Ley General de Contabilidad Gubernamental la cual establece las bases de registro contable y presupuestal así como, de informes que deberá de integrar la información financiera que presenten las entidades que administren recursos públicos, para lo cual se han emitido diversos documentos de la aplicación de la contabilidad gubernamental,

de conformidad con el acuerdo de Interpretación sobre las Obligaciones establecidas en los Artículos Transitorios la LGCG, y a partir del 1 de enero de 2014, el CONALEP ha adoptado los lineamientos que de ella se derivan para la emisión de los estados financieros.

El CONALEP tiene la obligación de apegarse en la presentación de sus estados financieros a los postulados básicos emitidos por el Consejo Nacional de Armonización Contable (CONAC).

Actualmente, el CONALEP presenta como estados financieros básicos, el estado de situación financiera, el estado de actividades, el de variación en la hacienda pública/patrimonio, el estado analítico del activo, el estado de cambios en la situación financiera y el estado de flujos de efectivo. Cabe señalar que no se presenta el estado analítico de la deuda y otros pasivos, derivado a que al cierre del ejercicio, la Entidad no tiene deuda pública y sus otros pasivos son cantidades poco importantes. Adicionalmente los municipios y sus organismos descentralizados emitirán información periódica y elaborarán sus cuentas públicas conforme a lo dispuesto en el artículo 55 de la LGCG.

La LGCG en el artículo 16 determina que "El sistema, al que deberán sujetarse los entes públicos, registrará de manera armónica, delimitada y específica las operaciones presupuestarias y contables derivadas de la gestión pública, así como otros flujos económicos. Asimismo, generará estados financieros, confiables, oportunos, comprensibles, periódicos y comparables, los cuales serán expresados en términos monetarios.", de la lectura de este artículo se desprende que una obligación es el registro de las operaciones presupuestarias y contables y otra lo es la generación de estados financieros periódicos.

Asimismo, el artículo 40 establece que "Los procesos administrativos de los entes públicos que impliquen transacciones presupuestarias y contables generarán el registro automático y por única vez de las mismas en los momentos contables correspondientes."

Concordante con los artículos 16 y 40 de la LGCG se distinguen dos obligaciones: la generación de estados financieros en forma periódica y que la operación de los procesos administrativos deben de generar un registro automático y por única vez, es decir en tiempo real.

En los artículos 46, 47 y 48 de la LGCG se señala que los sistemas de la federación, las entidades federativas, municipios y de sus respectivos entes públicos permitirán la generación periódica de los estados e información financiera...

Por otra parte, en los artículos 46, 47 y 48 de la mencionada Ley se señala que los sistemas que operen las entidades gubernamentales permitirán la generación periódica de la información financiera, para lo cual a partir del 1o. de enero de 2016 el CONALEP empezó a usar el sistema SAACG.net.

En el aspecto presupuestal el CONAC ha emitido diversa reglamentación que regula el registro contable y presupuestal de las operaciones en las entidades en los tres ámbitos de gobierno con un enfoque progresivo de aplicabilidad, para lo cual el CONALEP ha aplicado casi la generalidad de dichos conceptos a partir de la fecha señalada.



COLEGIO DE EDUCACIÓN PROFESIONAL TÉCNICA DEL
ESTADO DE AGUASCALIENTES

Contable

CUENTA PÚBLICA 2022

Cuenta Pública 2022
Colegio de Educación Profesional Técnica del Estado de Aguascalientes CONALEP
Estado de Actividades
Del 1 de Enero al 31 de Diciembre de 2022
(Cifras en Pesos)

Concepto	2022	2021
INGRESOS Y OTROS BENEFICIOS		
Ingresos de Gestión	23,861,407	22,001,592
Impuestos	0	0
Cuotas y Aportaciones de Seguridad Social	0	0
Contribuciones de Mejoras	0	0
Derechos	0	0
Productos	817,498	217,803
Aprovechamientos	0	0
Ingresos por Venta de Bienes y Prestación de Servicios	23,043,909	21,783,789
Participaciones, Aportaciones, Convenios, Incentivos Derivados de la Colaboración Fiscal, Fondos Distintos de Aportaciones, Transferencias, Asignaciones, Subsidios y Subvenciones, y Pensiones y Jubilaciones	104,882,743	100,659,573
Participaciones, Aportaciones, Convenios, Incentivos Derivados de la Colaboración Fiscal y Fondos Distintos de Aportaciones	0	0
Transferencias, Asignaciones, Subsidios y Subvenciones, y Pensiones y Jubilaciones	104,882,743	100,659,573
Otros Ingresos y Beneficios	573	1,223
Ingresos Financieros	0	0
Incremento por Variación de Inventarios	0	0
Disminución del Exceso de Estimaciones por Pérdida o Deterioro u Obsolescencia	0	0
Disminución del Exceso de Provisiones	0	0
Otros Ingresos y Beneficios Varios	573	1,223
Total de Ingresos y Otros Beneficios	128,744,722	122,662,388
GASTOS Y OTRAS PÉRDIDAS		
Gastos de Funcionamiento	125,653,168	121,701,389
Servicios Personales	105,065,389	101,023,105
Materiales y Suministros	8,307,122	8,727,895
Servicios Generales	12,280,657	11,950,389
Transferencias, Asignaciones, Subsidios y Otras Ayudas	0	0
Transferencias Internas y Asignaciones al Sector Público	0	0
Transferencias al Resto del Sector Público	0	0
Subsidios y Subvenciones	0	0
Ayudas Sociales	0	0
Pensiones y Jubilaciones	0	0
Transferencias a Fideicomisos, Mandatos y Contratos Análogos	0	0
Transferencias a la Seguridad Social	0	0
Donativos	0	0
Transferencias al Exterior	0	0
Participaciones y Aportaciones	0	0
Participaciones	0	0
Aportaciones	0	0
Convenios	0	0
Intereses, Comisiones y Otros Gastos de la Deuda Pública	0	0
Intereses de la Deuda Pública	0	0
Comisiones de la Deuda Pública	0	0
Gastos de la Deuda Pública	0	0
Costo por Coberturas	0	0
Apoyos Financieros	0	0
Otros Gastos y Pérdidas Extraordinarias	4,547,937	4,998,026
Estimaciones, Depreciaciones, Deterioros, Obsolescencia y Amortizaciones	4,547,922	4,998,027
Provisiones	0	0
Disminución de Inventarios	0	0
Aumento por Insuficiencia de Estimaciones por Pérdida o Deterioro u Obsolescencia	0	0
Aumento por Insuficiencia de Provisiones	0	0
Otros Gastos	15	-1
Inversión Pública	0	0
Inversión Pública no Capitalizable	0	0
Total de Gastos y Otras Pérdidas	130,201,105	126,699,415
Resultados del Ejercicio (Ahorro/Desahorro)	-1,456,382	-4,037,028

Bajo protesta de decir verdad certificamos que los Estados Financieros y sus notas, son razonablemente correctos y son responsabilidad del emisor.

ING. BRAULIO PAREDES MARTÍNEZ
DIRECTOR ESTATAL

LAE. CINTHIA MAGALY MONTOYA MARTÍNEZ
DIRECTORA DE ADMINISTRACIÓN Y FINANZAS

Cuenta Pública 2022
Colegio de Educación Profesional Técnica del Estado de Aguascalientes CONALEP
Estado de Situación Financiera
Al 31 de Diciembre de 2022
(Cifras en Pesos)

Concepto	2022	2021	Concepto	2022	2021
ACTIVO			PASIVO		
Activo Circulante			Pasivo Circulante		
Efectivo y Equivalentes	17,060,778	13,924,958	Cuentas por Pagar a Corto Plazo	14,232,151	13,997,241
Derechos a Recibir Efectivo o Equivalentes	23,942	0	Documentos por Pagar a Corto Plazo	0	0
Derechos a Recibir Bienes o Servicios	24,486	5,682	Porción a Corto Plazo de la Deuda Pública a Largo Plazo	0	0
Inventarios	0	0	Títulos y Valores a Corto Plazo	0	0
Almacenes	0	0	Pasivos Diferidos a Corto Plazo	0	0
Estimación por Pérdida o Deterioro de Activos Circulantes	0	0	Fondos y Bienes de Terceros en Garantía y/o Administración a Corto Plazo	0	0
Otros Activos Circulantes	0	0	Provisiones a Corto Plazo	0	0
Total de Activos Circulantes	17,109,206	13,930,640	Otros Pasivos a Corto Plazo	0	0
Activo No Circulante			Total de Pasivos Circulantes	14,232,151	13,997,241
Inversiones Financieras a Largo Plazo	0	0	Pasivo No Circulante		
Derechos a Recibir Efectivo o Equivalentes a Largo Plazo	169,229	169,229	Cuentas por Pagar a Largo Plazo	0	0
Bienes Inmuebles, Infraestructura y Construcciones en Proceso	227,864,387	227,864,387	Documentos por Pagar a Largo Plazo	0	0
Bienes Muebles	26,988,748	26,954,145	Deuda Pública a Largo Plazo	0	0
Activos Intangibles	228,927	228,927	Pasivos Diferidos a Largo Plazo	0	0
Depreciación, Deterioro y Amortización Acumulada de Bienes	-16,415,032	-11,842,710	Fondos y Bienes de Terceros en Garantía y/o en Administración a Largo Plazo	0	0
Activos Diferidos	0	0	Provisiones a Largo Plazo	19,162,348	7,848,890
Estimación por Pérdida o Deterioro de Activos no Circulantes	0	0	Total de Pasivos No Circulantes	19,162,348	7,848,890
Otros Activos no Circulantes	0	0	Total del Pasivo	33,394,500	21,846,131
Total de Activos No Circulantes	238,836,258	243,373,977	HACIENDA PÚBLICA/PATRIMONIO		
Total del Activo	255,945,464	257,304,617	Hacienda Pública/Patrimonio Contribuido	65,703,270	65,703,270
			Aportaciones	0	0
			Donaciones de Capital	65,703,270	65,703,270
			Actualización de la Hacienda Pública /Patrimonio	0	0
			Hacienda Pública/Patrimonio Generado	156,847,695	169,755,216
			Resultados del Ejercicio (Ahorro/Desahorro)	-1,456,382	-4,037,028
			Resultados de Ejercicios Anteriores	-21,236,866	-17,199,839
			Revalúos	178,151,300	178,151,300
			Reservas	0	0
			Rectificaciones de Resultados de Ejercicios Anteriores	1,389,644	12,840,783
			Exceso o Insuficiencia en la Actualización de la Hacienda Pública/Patrimonio	0	0
			Resultado por Posición Monetaria	0	0
			Resultado por Tenencia de Activos no Monetarios	0	0
			Total Hacienda Pública/Patrimonio	222,550,965	235,458,486
			Total del Pasivo y Hacienda Pública /Patrimonio	255,945,464	257,304,617

Bajo protesta de decir verdad declaramos que los Estados Financieros y sus notas, son razonablemente correctos y son responsabilidad del emisor.

ING. BRAULIO PAREDES MARTÍNEZ
DIRECTOR ESTATAL

LAE. CINTHIA MAGALY MONTOYA MARTÍNEZ
DIRECTORA DE ADMINISTRACIÓN Y FINANZAS

Cuenta Pública 2022
Colegio de Educación Profesional Técnica del Estado de Aguascalientes CONALEP
Estado de Variación en la Hacienda Pública
Del 1 de Enero al 31 de Diciembre de 2022
(Cifras en Pesos)

Concepto	Hacienda Pública / Patrimonio Contribuido	Hacienda Pública / Patrimonio Generado de Ejercicios Anteriores	Hacienda Pública / Patrimonio Generado del Ejercicio	Exceso o Insuficiencia en la Actualización de la Hacienda Pública / Patrimonio	TOTAL
Hacienda Pública/ Patrimonio Contribuido Neto de 2021	65,703,270				65,703,270
Aportaciones	0	0	0	0	0
Donaciones de Capital	65,703,270	0	0	0	65,703,270
Actualización de la Hacienda Pública/Patrimonio	0	0	0	0	0
Hacienda Pública/Patrimonio Generado Neto de 2021		173,792,244	-4,037,028		169,755,216
Resultados del Ejercicio (Ahorro/Desahorro)	0	0	-4,037,028	0	-4,037,028
Resultados de Ejercicios Anteriores	0	-17,199,839	0	0	-17,199,839
Revalúos	0	178,151,300	0	0	178,151,300
Reservas	0	0	0	0	0
Rectificaciones de Resultados de Ejercicios Anteriores	0	12,840,783	0	0	12,840,783
Exceso o Insuficiencia en la Actualización de la Hacienda Pública/Patrimonio Neto de 2021				0	0
Resultado por Posición Monetaria	0	0	0	0	0
Resultado por Tenencia de Activos no Monetarios	0	0	0	0	0
Hacienda Pública/Patrimonio Neto Final de 2021	65,703,270	173,792,244	-4,037,028	0	235,458,486
Cambios en la Hacienda Pública/Patrimonio Contribuido Neto de 2022	0				0
Aportaciones	0	0	0	0	0
Donaciones de Capital	0	0	0	0	0
Actualización de la Hacienda Pública/Patrimonio	0	0	0	0	0
Variaciones de la Hacienda Pública/Patrimonio Generado Neto de 2022		-4,037,028	-8,870,494		-12,907,521
Resultados del Ejercicio (Ahorro/Desahorro)	0	0	-1,456,382	0	-1,456,382
Resultados de Ejercicios Anteriores	0	-4,037,028	4,037,028	0	0
Revalúos	0	0	0	0	0
Reservas	0	0	0	0	0
Rectificaciones de Resultados de Ejercicios Anteriores	0	0	-11,451,139	0	-11,451,139
Cambios en el Exceso o Insuficiencia en la Actualización de la Hacienda Pública/Patrimonio Neto de 2022				0	0
Resultado por Posición Monetaria	0	0	0	0	0
Resultado por Tenencia de Activos no Monetarios	0	0	0	0	0
Hacienda Pública/Patrimonio Neto Final de 2022	65,703,270	169,755,216	-12,907,521	0	222,550,965

Bajo protesta de decir verdad declaramos que los Estados Financieros y sus notas, son razonablemente correctos y son responsabilidad del emisor.

ING. BRAULIO PAREDES MARTÍNEZ
DIRECTOR ESTATAL

LAE. GINTHIA MAGALY MONTOYA MARTÍNEZ
DIRECTORA DE ADMINISTRACIÓN Y FINANZAS

Cuenta Pública 2022
Colegio de Educación Profesional Técnica del Estado de Aguascalientes CONALEP
Estado de Cambios en la Situación Financiera
Del 1 de Enero al 31 de Diciembre de 2022
(Cifras en Pesos)

Concepto	Origen	Aplicación
ACTIVO		
Activo Circulante	4,572,321	3,213,169
Efectivo y Equivalentes	0	3,178,566
Derechos a Recibir Efectivo o Equivalentes	0	3,135,820
Derechos a Recibir Bienes o Servicios	0	23,942
Inventarios	0	18,805
Almacenes	0	0
Estimación por Pérdida o Deterioro de Activos Circulantes	0	0
Otros Activos Circulantes	0	0
Activo No Circulante	4,572,321	34,603
Inversiones Financieras a Largo Plazo	0	0
Derechos a Recibir Efectivo o Equivalentes a Largo Plazo	0	0
Bienes Inmuebles, Infraestructura y Construcciones en Proceso	0	0
Bienes Muebles	0	34,603
Activos Intangibles	0	0
Depreciación, Deterioro y Amortización Acumulada de Bienes	0	0
Activos Diferidos	4,572,321	0
Estimación por Pérdida o Deterioro de Activos no Circulantes	0	0
Otros Activos no Circulantes	0	0
PASIVO	11,548,369	0
Pasivo Circulante	234,910	0
Cuentas por Pagar a Corto Plazo	234,910	0
Documentos por Pagar a Corto Plazo	0	0
Porción a Corto Plazo de la Deuda Pública a Largo Plazo	0	0
Títulos y Valores a Corto Plazo	0	0
Pasivos Diferidos a Corto Plazo	0	0
Fondos y Bienes de Terceros en Garantía y/o Administración a Corto Plazo	0	0
Provisiones a Corto Plazo	0	0
Otros Pasivos a Corto Plazo	0	0
Pasivo No Circulante	11,313,459	0
Cuentas por Pagar a Largo Plazo	0	0
Documentos por Pagar a Largo Plazo	0	0
Deuda Pública a Largo Plazo	0	0
Pasivos Diferidos a Largo Plazo	0	0
Fondos y Bienes de Terceros en Garantía y/o en Administración a Largo Plazo	0	0
Provisiones a Largo Plazo	0	0
	11,313,459	0
HACIENDA PÚBLICA/PATRIMONIO	2,580,645	15,488,166
Hacienda Pública/Patrimonio Contribuido	0	0
Aportaciones	0	0
Donaciones de Capital	0	0
Actualización de la Hacienda Pública/Patrimonio	0	0
Hacienda Pública/Patrimonio Generado	2,580,645	15,488,166
Resultados del Ejercicio (Ahorro/Desahorro)	2,580,645	0
Resultados de Ejercicios Anteriores	0	4,037,028
Revalúos	0	0
Reservas	0	0
Rectificaciones de Resultados de Ejercicios Anteriores	0	11,451,139
Exceso o Insuficiencia en la Actualización de la Hacienda Pública/Patrimonio	0	0
Resultado por Posición Monetaria	0	0
Resultado por Tenencia de Activos no Monetarios	0	0

Bajo protesta de decir verdad declaramos que los Estados Financieros y sus notas, son razonablemente correctos y son responsabilidad de emisor.

ING. BRAULIO PAREDES MARTÍNEZ
DIRECTOR ESTATAL

LAE. CINTHIA MAGALY MONTOYA MARTÍNEZ
DIRECTORA DE ADMINISTRACIÓN Y FINANZAS

Cuenta Pública 2022
Colegio de Educación Profesional Técnica del Estado de Aguascalientes CONALEP
Estado de Flujos de Efectivo
Del 1 de Enero al 31 de Diciembre de 2022
(Cifras en Pesos)

Concepto	2022	2021
Flujos de Efectivo de las Actividades de Operación		
Origen	128,744,150	122,661,165
Impuestos	0	0
Cuotas y Aportaciones de Seguridad Social	0	0
Contribuciones de Mejoras	0	0
Derechos	0	0
Productos	817,498	217,803
Aprovechamientos	0	0
Ingresos por Venta de Bienes y Prestación de Servicios	23,043,909	21,783,789
Participaciones, Aportaciones, Convenios, Incentivos Derivados de la Colaboración Fiscal y Fondos Distintos de Aportaciones	0	0
Transferencias, Asignaciones, Subsidios y Subvenciones, y Pensiones y Jubilaciones	104,882,743	100,659,573
Otros Orígenes de Operación	0	0
Aplicación	125,573,727	114,887,932
Servicios Personales	97,234,229	93,088,163
Materiales y Suministros	4,941,694	8,727,895
Servicios Generales	12,256,828	11,950,389
Transferencias Internas y Asignaciones al Sector Público	0	0
Transferencias al Resto del Sector Público	0	0
Subsidios y Subvenciones	0	0
Ayudas Sociales	0	0
Pensiones y Jubilaciones	0	0
Transferencias a Fideicomisos, Mandatos y Contratos Análogos	0	0
Transferencias a la Seguridad Social	0	0
Donativos	0	0
Transferencias al Exterior	0	0
Participaciones	0	0
Aportaciones	0	0
Convenios	0	0
Otras Aplicaciones de Operación	11,140,976	1,121,484
Flujos Netos de Efectivo por Actividades de Operación	3,170,423	7,773,234
Flujos de Efectivo de las Actividades de Inversión		
Origen	0	0
Bienes Inmuebles, Infraestructura y Construcciones en Proceso	0	0
Bienes Muebles	0	0
Otros Orígenes de Inversión	0	0
Aplicación	34,603	635,179
Bienes Inmuebles, Infraestructura y Construcciones en Proceso	0	0
Bienes Muebles	34,603	635,179
Otras Aplicaciones de Inversión	0	0
Flujos Netos de Efectivo por Actividades de Inversión	-34,603	-635,179
Flujos de Efectivo de las Actividades de Financiamiento		
Origen	0	0
Endeudamiento Neto	0	0
Interno	0	0
Externo	0	0
Otros Orígenes de Financiamiento	0	0
Aplicación	0	0
Servicios de la Deuda	0	0
Interno	0	0
Externo	0	0
Otras Aplicaciones de Financiamiento	0	0
Flujos Netos de Efectivo por Actividades de Financiamiento	0	0
Incremento/Disminución Neta en el Efectivo y Equivalentes al Efectivo	3,135,820	7,138,055
Efectivo y Equivalentes al Efectivo al Inicio del Ejercicio	13,924,958	6,786,903
Efectivo y Equivalentes al Efectivo al Final del Ejercicio	17,060,778	13,924,958

Bajo protesta de decir verdad declaramos que los Estados Financieros y sus notas, son razonablemente correctos y son responsabilidad del emisor.

ING. BRAULIO PAREDES MARTÍNEZ
DIRECTOR ESTATAL

LAE. CINTHIA MAGALY MONTOYA MARTÍNEZ
DIRECTORA DE ADMINISTRACIÓN Y FINANZAS

Cuenta Pública 2022
Colegio de Educación Profesional Técnica del Estado de Aguascalientes CONALEP
Informe sobre Pasivos Contingentes
Del 1 de Enero al 31 de Diciembre de 2022
(Cifras en Pesos)

En cumplimiento a lo dispuesto en los artículos 46, Fracción I, Inciso f) y 52 de la Ley General de Contabilidad Gubernamental y de conformidad con lo establecido en el Capítulo VII, Numeral II, Inciso h) del Manual de Contabilidad Gubernamental emitido por el CONAC, el Ente Público informa lo siguiente:

Cuenta	Concepto	Importe
2261	PROVISION PARA DENMANDAS Y JUICIOS A LARGO PLAZO	\$8,572,299.39
TOTAL		\$8,572,299.39

Bajo protesta de decir verdad declaramos que los Estados Financieros y sus notas, son razonablemente correctos y son responsabilidad del emisor.



ING. BRAULIO PAREDES MARTÍNEZ
DIRECTOR ESTATAL

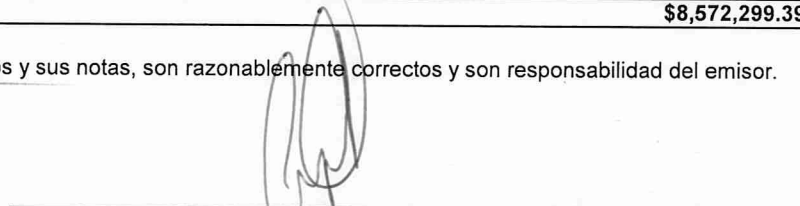

LAE. CINTHIA MAGALY MONTOYA MARTÍNEZ
DIRECTORA DE ADMINISTRACIÓN Y FINANZAS

Cuenta Pública 2022
Colegio de Educación Profesional Técnica del Estado de Aguascalientes CONALEP
Notas a los Estados Financieros
Al 31 de Diciembre 2022

De conformidad a los artículos 46, fracción I, inciso e) y 49 de la Ley General de Contabilidad Gubernamental, así como a la normatividad emitida por el Consejo Nacional de Armonización Contable, a continuación, se presentan las notas a los estados financieros correspondientes al ejercicio del 1 de Enero al 31 de Diciembre 2022, con los siguientes apartados:

- a) Notas de desglose
- b) Notas de Memoria (cuentas de orden), y
- c) Notas de Gestión Administrativa

b) NOTAS DE DESGLOSE
I) NOTAS AL ESTADO DE SITUACIÓN FINANCIERA

Activo

Efectivo y Equivalentes

Este rubro se integra por los montos de efectivo principalmente depósitos bancarios en cuentas de cheques e inversiones en instrumentos de renta fija en Fondos de Inversión Gubernamental a corto plazo con un bajo riesgo y de gran liquidez, NTEGUP, STERGOB, BBVAGOB calificación AAA / 1 / S&P, se registran al costo en el momento de la inversión, así como los rendimientos generados. El efectivo se presenta a su valor nominal y los equivalentes de efectivo a su valor razonable.

El efectivo proveniente de ingresos por reasignaciones federales por convenio es un efectivo restringido y está destinado únicamente a las erogaciones indicadas en cada uno de los convenios.

Los donativos recibidos en efectivo se registran como ingresos en el momento en que se reciben.

Los donativos en especie se registran en el patrimonio al valor que muestra la documentación que ampara la donación, o a su valor de avalúo.

CUENTA	IMPORTE (Pesos)
Bancos/Tesorería	4,884,721
Inversiones Temporales (Hasta 3 meses)	12,174,102
Fondos con afectación específica	1,955
Total de Efectivo y Equivalentes	17,060,778

CUENTA	IMPORTE (Pesos)
Bancos/Tesorería	
BANORTE	
Banorte Concentradora	19,375
Banorte Remesa Estatal	232,932
Banorte Centro Evaluador	28,845
Banorte Cursos	1,726
Banorte Programa Especial	1,904
Banorte Nomina	1,621,661
SANTANDER	
Santander Faeta 2022	1,212,092
Santander Sar	0
Santander Becas	57,375
BBVA	
BBVA Concentradora	1,705,297
BBVA Nomina	3,514
Total Bancos/Tesorería	4,884,721

CUENTA	IMPORTE (Pesos)
Inversiones Temporales (Hasta 3 meses)	
BANORTE	
Banorte Concentradora	400,016
Banorte Remesa Estatal	3,214,843
Banorte Centro Evaluador	0
Banorte Cursos	550,976
Banorte Programa Especial	158,268
Banorte Nomina	0
SANTANDER	
Santander Faeta 2022	7,850,000
Santander Sar	0
Santander Becas	0
BBVA	
BBVA Concentradora	0
BBVA Nomina	0
Total Inversiones Temporales (Hasta 3 meses)	12,174,102

CUENTA	IMPORTE (Pesos)
Fondos con afectación específica	
FONDO FIJO	1,955
Fondo Fijo Plantel J. Refugio Esparza Reyes	0
Fondo Fijo Plantel Aguascalientes II	0
Fondo Fijo Plantel Miguel Angel Barberena Vega	0
Fondo Fijo Plantel Aguascalientes III	0
Fondo Fijo Plantel Tépézala	0
Fondo Fijo Plantel Aguascalientes IV	0
Fondo Fijo Plantel Pabellón de Arteaga	0
Fondo Fijo Dirección Administración y Finanzas	1,955
Total Fondos con afectación específica	1,955

Derechos a recibir Efectivo y Equivalentes

Representan el monto de los derechos de cobro por diferentes conceptos, que serán exigibles en un plazo menor o igual a 12 meses.

CUENTA	Hasta 90 días	IMPORTE (Pesos)
Cuentas por Cobrar a Corto Plazo		0
Anticipo de sueldos	0	
Deudores Diversos por Cobrar a Corto Plazo		23,942
Anticipo para gastos de viaje	22,252	
Gastos por comprobar	1,690	
Total Derechos a recibir Efectivo o Equivalentes		23,942

Derechos a recibir Bienes y Servicios

Representan el monto de los derechos de cobro por diferentes conceptos, que serán exigibles en un plazo menor o igual a 12 meses.

CUENTA	IMPORTE (Pesos)
Anticipo a proveedores bienes y servicios	24,486
Total Derechos a recibir Bienes y Servicios	24,486

Derechos a recibir Efectivo y Equivalentes a largo plazo

Representan el monto de los derechos de cobro por diferentes conceptos, que serán exigibles en un plazo mayor a 12 meses, derivado de un desfaldo bancario realizado al CONALEP Aguascalientes según denuncia 22/02-14 ante la Agencia número 9 del ministerio público en Aguascalientes.

CUENTA	Mayor a 365 días	IMPORTE (Pesos)
Otros Derechos a Recibir Efectivo o Equivalentes a Largo		169,229
Deudores Diversos a Largo Plazo	169,229	
Total de Otros Derechos a Recibir Efectivo o Equivalentes a Largo Plazo		169,229

Bienes Disponibles para su Transformación o Consumo (inventarios)

Este rubro no se muestra dentro de los estados financieros, derivado a que CONALEPAGUASCALIENTES, no maneja algún bien disponible para su transformación o su consumo.

Inversiones Financieras

Representado por el monto de los recursos excedentes invertidos en Fondos de Inversión Gubernamental instrumentos con un bajo riesgo y de gran liquidez, NTEGUP, STERGOB, BBVAGOB calificación AAA / 1 / S&P, se registran al costo en el momento de la inversión, así como los rendimientos generados.

Bienes Muebles, Inmuebles e Intangibles

Las erogaciones por concepto de bienes inmuebles, infraestructura, construcciones en proceso y bienes muebles propiedad de CONALEP Aguascalientes, se registran a su costo de adquisición, construcción o equivalente y se reconoce la depreciación mensualmente de estos activos. Están registrados en base al avalúo practicado el día 05 de julio de 2019.

Los saldos de la cuenta de Bienes Inmuebles, Bienes Muebles e Intangibles son:

CUENTA	IMPORTE (Pesos)
Terrenos	136,925,115
Edificios no Habitacionales	89,810,025
Otros Bienes Inmuebles	1,129,247
Total de Bienes Inmuebles, Infraestructura y Construcciones en Proceso	227,864,387
Mobiliario y Equipo de Administración	8,984,214
Mobiliario y Equipo Educativo y Recreativo	6,132,959
Equipo e Instrumental Médico y de Laboratorio	3,166,609
Vehículos y Equipo de Transporte	1,481,471
Maquinaria, otros Equipos y Herramientas	7,223,494
Total Bienes Muebles	26,988,748
Software	228,927
Total Activos Intangibles	228,927
Depreciación, Deterioro y Amortización Acumulada de Bienes	16,415,032
Total Depreciación, Deterioro y Amortización Acumulada de Bienes	16,415,032

Estimaciones y Deterioros

La información financiera no muestra estimación alguna, derivado a que la importancia relativa de los saldos vencidos no se ha tenido la necesidad de registrar o determinar algún cálculo.

Otros Activos

CONALEP Aguascalientes no cuenta con otros activos circulantes y no circulantes.

Pasivo

Representa las obligaciones presentes, virtualmente ineludibles, identificadas, cuantificadas en términos monetarios y que representan una disminución futura de beneficios económicos, derivadas de operaciones ocurridas en el pasado que le han afectado económicamente, se desagregan de acuerdo a su periodo de exigibilidad, a corto plazo cuando se refieren a un plazo no mayor a un año y a largo plazo cuando se refieren a un plazo mayor a un año.

CUENTA	IMPORTE (PESOS)	FONDOS DE BIENES DE TERCEROS EN ADMINISTRACIÓN		OBLIGACIONES DEL EJERCICIO			OBLIGACIONES EJERCICIOS ANTERIORES
		CORTO PLAZO	LARGO PLAZO	DE 0 A 90 DÍAS	DE 91 A 180 DÍAS	DE 181 A 365 DÍAS	MAYOR A 365 DÍAS
Cuentas por Pagar a Corto Plazo	14,232,151	3,010,421	0	0	0	0	11,221,730
Servicios Personales por Pagar a Corto Plazo	7,826,660	0	0	0	0	0	7,826,660
Proveedores por Pagar a Corto Plazo	3,395,070	0	0	0	0	0	3,395,070
Retenciones y Contribuciones por Pagar	2,792,874	2,792,874	0	0	0	0	0
Otras cuentas por Pagar a Corto Plazo	217,547	217,547	0	0	0	0	0
Devoluciones de la Ley de Ingresos por Pagar a Corto Plazo	0	0	0	0	0	0	0
Provisiones a Largo Plazo	19,162,348	0	0	0	0	10,590,049	8,572,299
Provisiones por Demandas y Juicios a Largo Plazo	8,572,299	0	0	0	0	0	8,572,299
Provisiones para Pensiones a Largo Plazo	10,590,049	0	0	0	0	10,590,049	0
Total Cuentas por Pagar a Corto y Provisiones a Largo Plazo	33,394,500	3,010,421	0	0	0	10,590,049	19,794,029

II) NOTAS AL ESTADO DE ACTIVIDADES

Ingresos de Gestión

Los ingresos generados por venta de bienes y prestación de servicios se reconocen en el momento en que efectivamente se reciben.

Participaciones, Aportaciones, Convenios, Incentivos Derivados de la Colaboración Fiscal, Fondos Distintos de Aportaciones, Transferencias, Asignaciones, Subsidios y Subvenciones y Pensiones y Jubilaciones.

Las participaciones, aportaciones, convenios, incentivos derivados de la colaboración fiscal, fondos distintos de aportaciones, transferencias, asignaciones, subsidios y subvenciones, y pensiones y jubilaciones, los cuales están armonizados con los rubros del Clasificador por Rubros de Ingresos, está representado por los recursos recibidos por concepto de transferencias Estatales y Aportaciones Federales Ramo 33 Fondo FAETA y se registran al momento que se reciben.

1. Ingresos obtenidos:

Concepto	Acumulado
Transferencias y Asignaciones	22,473,600
Estatales	15,217,826
Estatales PICOG	7,255,774
Transferencias por convenios	0
Subsidios y Subvenciones	82,409,143
Fondo de Aportación FAETA	82,409,143
Total Transferencias, Asignaciones, Subsidios y Subvenciones, Pensiones y Jubilaciones	104,882,743

2. Ingresos generados:

Concepto	Forma de integración	Rubro	Acumulado
Productos	Rendimientos financieros	Ingresos de Gestión	817,498
Ingresos por Venta de Bienes y Prestación de Servicios de Entidades Paraestatales y Fideicomisos no Empresariales y no Financieros	Reposición de certificados, Seguro Estudiantil, Reexpedición de Credencial, Constancia de Estudios, Modulo de Asesoría Complementaria Inter semestral, Curso Propedéutico, Fondo de Titulación, Practicas de Campos Clínicos, Evaluación y Certificación, Aportación, Servicios de Capacitación y Varios.	Ingresos de Gestión	23,043,909
Otros Ingresos y Beneficios	Donativos y varios	Otros Ingresos	573
Total Ingresos Generados			23,861,980
Total Ingresos y Otros Beneficios Varios			128,744,722

Otros ingresos y Beneficios

Representan principalmente los ingresos que se obtienen por concepto de Donativos y son registrados en el momento en el que se reciben.

Gastos y Otras Pérdidas:

Los egresos de CONALEP Aguascalientes se apegan al clasificador por objeto del gasto emitido por el CONAC para su agrupación en el estado de actividades. Los gastos de funcionamiento son clasificados atendiendo a su naturaleza por lo que se presentan de manera conjunta, lo cual contribuye a un mejor entendimiento del desempeño económico y

El rubro de Otros gastos y Pérdidas Extraordinarias se integra mayormente por depreciación de bienes.

CUENTA	IMPORTE	%
Gastos y Otras Pérdidas		
Gastos de Funcionamiento	125,653,168	97%
Transferencias, Asignaciones, Subsidios y Otras Ayudas	0	0
Participaciones y Aportaciones	0	0
Intereses, Comisiones y Otros Gastos de la Deuda Pública	0	0
Otros Gastos y Pérdidas Extraordinarias	4,547,937	3%
Inversión Pública	0	0
Total Gastos y Otras Pérdidas	130,201,105	100%

III) NOTAS AL ESTADO DE VARIACIÓN EN LA HACIENDA PÚBLICA

Dentro del Estado de Variación en la Hacienda Pública, se muestra las modificaciones que ha sufrido el Patrimonio o la Hacienda Pública, y que representa el importe de los bienes y derechos que son propiedad de CONALEP Aguascalientes.

Durante el período se realizaron rectificaciones a Resultado de Ejercicios Anteriores por concepto de las Provisiones a Largo Plazo. correspondientes al Laudo condenado por la JUNTA LOCAL DE CONCILIACION Y ARBITRAJE, EXP. JUNTA ESPECIAL 4, NUM.1798-2012-4, del día 28 de Marzo de 2022, donde se determina el total de la ejecución por la cantidad de \$8,572,299.39 (OCHO MILLONES QUINIENTOS SETENTA Y DOS MIL DOSCIENTOS NOVENTA Y NUEVE PESOS 39/100M.N)

IV) NOTAS AL ESTADO DE FLUJOS DE EFECTIVO

Efectivo y equivalentes

1. El análisis de los saldos iniciales que figuran en la última parte del Estado de Flujo de Efectivo en la cuenta de efectivo y equivalentes es como sigue:

CUENTA	2022 (Pesos)	2021 (Pesos)
Efectivo	0	0
Bancos/Tesorería	4,884,721	1,988,916
Bancos/Dependencias y Otros	0	0
Inversiones Temporales (Hasta 3 meses)	12,174,102	11,936,042
Fondos con Afectación Específica	1,955	0
Depósitos de Fondos de Terceros en Garantía y/o Administración	0	0
Otros Efectivos y Equivalentes	0	0
Total de Efectivo y Equivalentes	17,060,778	13,924,958

2. Conciliación de los Flujos de Efectivo Netos de las Actividades de Operación y la cuenta de Resultados de Ahorro/Desahorro.

CUENTA	2022 (Pesos)	2021 (Pesos)
Resultados del Ejercicio Ahorro/Desahorro	-1,456,382	-4,037,028
Movimientos de partidas (o rubros) que no afectan al efectivo		
Depreciación	4,547,922	-4,998,027
Amortización	0	0
Incrementos en las provisiones	78,868	0
Incremento en inversiones producido por revaluación	0	0
Otros Gastos	15	1
Incremento en cuentas por cobrar	0	1,263,043
Otros Ingresos y Beneficios	573	-1223
Flujos de Efectivo Netos de las Actividades de Operación	3,170,423	-7,773,234

V) CONCILIACIÓN ENTRE LOS INGRESOS PRESUPUESTARIOS Y CONTABLES, Y ENTRE LOS EGRESOS PRESUPUESTARIOS Y LOS GASTOS CONTABLES

Conciliación entre los Ingresos Presupuestarios y Contables del 1 de Enero al 31 de Diciembre de 2022.		
1. Ingresos Presupuestarios		128,744,150
2. Más ingresos contables no presupuestarios		573
2.1 Ingresos financieros	573	
2.2 Incremento por variación de inventarios	0	
2.3 Disminución del exceso de estimaciones por pérdida o	0	
2.4 Disminución del exceso de provisiones	0	
2.5 Otros ingresos y beneficios varios	0	
2.6 Otros ingresos contables no presupuestarios	0	
3. Menos ingresos presupuestarios no contables		0
3.1 Aprovechamientos patrimoniales	0	
3.2 Ingresos derivados de financiamientos	0	
3.3 Otros Ingresos presupuestarios no contables	0	
4. Ingresos Contables (4 = 1 + 2 - 3)		128,744,722

Conciliación entre los Egresos Presupuestarios y los Gastos Contables del 1 de Enero al 31 de Diciembre de 2022.		
1. Total de egresos (presupuestarios)		125,687,771
2. Menos egresos presupuestarios no contables		34,603
2.1 Materias primas y material de producción y comercialización	0	
2.2 Materiales y suministros	0	
2.3 Mobiliario y equipo de administración	0	
2.4 Mobiliario y equipo educacional y recreativo	0	
2.5 Equipo e instrumental médico y de laboratorio	0	
2.6 Vehículos y equipo de transporte	0	
2.7 Equipo de defensa y seguridad	0	
2.8 Maquinaria, otros equipos y herramientas	34,603	
2.9 Activos biológicos	0	
2.10 Bienes inmuebles	0	
2.11 Activos intangibles	0	
2.12 Obra pública en bienes de dominio público	0	
2.13 Obra pública en bienes propios	0	
2.14 Acciones y participaciones de capital	0	
2.15 Compra de títulos y valores	0	
2.16 Concesión de préstamos	0	
2.17 Inversiones en fideicomisos, mandatos y otros análogos	0	
2.18 Provisiones para contingencias y otras erogaciones	0	
2.19 Amortización de la deuda pública	0	
2.20 Adeudos de ejercicios fiscales anteriores (ADEFAS)	0	
Otros Egresos Presupuestales No Contables	0	
3. Más Gasto Contables No Presupuestales		4,547,937
3.1 Estimaciones, depreciaciones, deterioros, obsolescencia y	4,547,922	
3.2 Provisiones	0	
3.3 Disminución de inventarios	0	
3.4 Aumento por insuficiencia de estimaciones por pérdida o	0	
3.5 Aumento por insuficiencia de provisiones	0	
3.6 Otros Gastos	15	
3.7 Otros Gastos Contables No Presupuestales	0	
4. Total de Gasto Contable (4 = 1 - 2 + 3)		130,201,105

b) NOTAS DE MEMORIA (CUENTAS DE ORDEN)

En estas cuentas se controlan diversos conceptos y valores que, aunque no afectan ni modifican el Estado de Situación Financiera, deben incorporarse en libros con fines de control. Las cuentas que se manejan son las siguientes:

Cuentas de Orden Presupuestarias	2022	2021
Ley de Ingresos		
Ley de Ingresos Estimada	111,952,304	117,651,222
Ley de Ingresos por Ejecutar	0	3,596,234
Modificación a la Ley de Ingresos	16,791,846	8,606,177
Ley de Ingresos Devengada	128,744,150	122,661,165
Ley de Ingresos Recaudada	128,744,150	122,661,165

Cuentas de Orden Presupuestarias	2022	2021
Presupuesto de Egresos		
Presupuesto de Egresos Aprobado	111,952,304	117,651,222
Presupuesto de Egresos por Ejercer	3,056,379	3,596,234
Modificaciones al Presupuesto de Egresos	16,791,846	8,606,177
Presupuesto de Egresos Comprometido	125,687,771	122,661,165
Presupuesto de Egresos Devengado	125,687,771	122,661,165
Presupuesto de Egresos Ejercido	114,467,353	114,401,626
Presupuesto de Egresos Pagado	114,467,353	114,401,626

Los registros contables se realizan con base acumulativa, apegándose al marco conceptual y a los postulados básicos de la Ley General de Contabilidad Gubernamental, donde señala la obligación de emitir información contable, presupuestaria y programática sobre la base técnica prevista en los documentos técnico- contables.

c) NOTAS DE GESTIÓN ADMINISTRATIVA

1. Introducción

Las operaciones que realiza CONALEP Aguascalientes se encuentran reguladas por los siguientes ordenamientos legales: Constitución Política de los Estados Unidos Mexicanos y en particular del Estado Libre y Soberano de Aguascalientes, Ley de Coordinación Fiscal Federal, Ley de Coordinación Fiscal del Estado de Aguascalientes, Ley Orgánica de la Administración Pública del Estado de Aguascalientes, Ley General de Contabilidad Gubernamental, Ley de Presupuesto, Gasto Público y Responsabilidad Hacendaria del Estado de Aguascalientes y sus Municipios, Ley de Fiscalización así como las Leyes de Hacienda, de Ingresos, y el Presupuesto de Egresos del Estado de Aguascalientes vigentes.

2. Panorama Económico y Financiero

Mundial

Se prevé que el crecimiento mundial se modere de 5,9% en 2021 a 4,4% en 2022; es decir, medio punto porcentual menos en 2022 de lo previsto en la edición de octubre de Perspectivas de la economía mundial (informe WEO), en gran medida a causa del recorte de las proyecciones de las dos economías más grandes.

Para la economía mundial, el año 2022 arranca en condiciones más débiles de lo esperado. A medida que avanza la nueva variante ómicron del virus que provoca la COVID-19, los países han vuelto a instituir restricciones a la movilidad. A raíz del encarecimiento de la energía y de los trastornos en el suministro, la inflación es más alta y más generalizada de lo previsto, sobre todo en Estados Unidos y en numerosas economías de mercados emergentes y en desarrollo. Además, la contracción que está experimentando el sector inmobiliario de China y la lentitud imprevista de la recuperación del consumo privado han limitado las perspectivas de crecimiento.

Tras el fuerte repunte registrado en 2021, la economía mundial está entrando en una pronunciada desaceleración en medio de las nuevas amenazas derivadas de las variantes de la COVID-19 y el aumento de la inflación, la deuda y la desigualdad de ingresos, lo que podría poner en peligro la recuperación de las economías emergentes y en desarrollo, según la edición más reciente del informe Perspectivas económicas mundiales, que publica el Banco Mundial. Se espera que el crecimiento mundial se desacelere notablemente en 2022 y al 3,2 % en 2023, a medida que la demanda reprimida se disipe y vaya disminuyendo el nivel de apoyo fiscal y monetario en todo el mundo.

Asia oriental y el Pacífico: Según las proyecciones, el crecimiento se desacelerará al 5,1 % en 2022 y aumentará ligeramente al 5,2 % en 2023.

Europa y Asia central: Se prevé que el crecimiento se desacelerará al 3,0 % en el año 2022 y al 2,9 % en 2023.

América Latina y el Caribe: De acuerdo con las proyecciones, el crecimiento se desacelerará al 2,6 % en 2022 para luego aumentar levemente al 2,7 % en 2023.

Oriente Medio y Norte de África: Se pronostica que el crecimiento se acelerará al 4,4 % en 2022 antes de atenuarse hasta el 3,4 % en 2023.

Asia meridional: Se prevé que el crecimiento se acelere al 7,6 % en 2022 antes de atenuarse al 6,0 % en 2023.

África subsahariana: Según las previsiones, el crecimiento se acelerará ligeramente al 3,6 % en 2022 y volverá a aumentar al 3,8 % en 2023.

Asia oriental y el Pacífico: Se prevé que el crecimiento de la región se acelerará en un 7,7 % en 2021 y un 5,3 % en 2022.

Europa y Asia central: Se prevé que la economía regional crecerá un 3,9 % este año y un 3,9 % el próximo año.

América Latina y el Caribe: Se espera que la actividad económica regional crezca un 5,2 % en 2021 y un 2,9 % en 2022.

Oriente Medio y Norte de África: Se prevé que la actividad económica en Oriente Medio y el Norte de África aumentará un 2,4 % este año y un 3,5 % el próximo año.

Asia meridional: Se prevé que la actividad económica en la región se expandirá un 6,8 % en 2021 y un 6,8 % en 2022.

África al sur del Sahara: La actividad económica de la región está en camino de aumentar un 2,8 % en 2021 y un 3,3 % en 2022.

Nacional

El Fondo Monetario Internacional (FMI) recortó de 4 a 2.8% su estimación de crecimiento para México este año, mayormente por factores externos como la inflación global, los ciclos de ajustes monetarios e incluso los efectos de la variante Ómicron del Covid-19.

En el caso de México, influenciado en gran medida por sus relaciones comerciales con Estados Unidos, el reajuste a la baja para el 2022 fue de 2.8% este año y un ritmo de crecimiento aún magro en 2023, del orden de 2.7%.

El FMI también recortó las previsiones de crecimiento global en medio punto porcentual, a 4.4% en 2022, con implicaciones para América Latina y el Caribe.

Aunque México fue de los pocos países que no implementó ningún tipo de estímulo fiscal para enfrentar la pandemia, nuestro país se benefició indirectamente del ambicioso plan de estímulos fiscales y monetarios implementados por Estados Unidos en dos vertientes: las remesas y las exportaciones.

Sin embargo, las exportaciones, y particularmente el sector automotriz, se vieron negativamente afectadas por las disrupciones en las cadenas de suministro a nivel global y en especial en la industria de semiconductores. La normalización gradual de las cadenas de suministro en este 2022 debe darle un impulso al sector exportador de nuestro país.

Local

Paquete económico 2022 de gobierno estatal no contempla endeudamiento ni nuevos impuestos

Con el objetivo de dar certeza al futuro de Aguascalientes, dando cumplimiento a los compromisos y estrategias establecidas en el Plan Estatal de Desarrollo del Gobierno del Estado para el periodo 2016-2022, se entregó ante el Congreso del Estado el Paquete Económico 2022, el cual no contempla endeudamiento ni nuevos impuestos.

La iniciativa se estructuró considerando que persiste un entorno internacional complicado por los impactos que ha generado la contingencia sanitaria en las economías del mundo, por lo que se prevé una recesión para la mayoría de los países, complicando importaciones, exportaciones y la movilidad mundial; además de que en el entorno nacional aún no se ha logrado la recuperación económica esperada y la situación de salud sólo podrá superarse cuando la población en general reciba la vacuna.

El paquete económico para el año 2022 contempla la recuperación de la economía y del mercado laboral, que será paulatina y dependerá del impulso al consumo local, la reactivación del turismo, entre otros aspectos.

Se llevará a cabo una distribución financiera de forma estratégica, el tesorero estatal reconoció que 2022 requerirá la contribución de los sectores productivo, gubernamental y social, para llevar a Aguascalientes a los niveles de actividad y desarrollo económico que tenía antes de la pandemia y retomar su ritmo de crecimiento.

Fuente el Economista, forbes

Innoación Económica

3. Autorización e Historia

CONALEP Aguascalientes, es una institución educativa del nivel medio superior que forma parte del Sistema Nacional de Colegios de Educación Profesional Técnica del Estado de Aguascalientes.

a) Fecha de creación:

Fue creado por Decreto Presidencial en 1978 como un Organismo Público del Gobierno Federal, con personalidad jurídica y patrimonio propio.

b) Principales cambios en su estructura:

En 1993 el decreto se reformó para abrir las expectativas en materia de capacitación laboral, vinculación intersectorial, apoyo comunitario, asesoría y asistencia tecnológicas a las empresas que se encargarían de la educación básica y normal, y se ocuparía de todos los niveles educativos en el Estado.

Con fecha 30 de mayo de 1999, el Congreso del Estado de Aguascalientes promulgó la ley que creó el COLEGIO DE EDUCACION PROFESIONAL TECNICA DEL ESTADO DE AGUASCALIENTES, Organismo Público Descentralizado del Gobierno del Estado, con personalidad jurídica y patrimonio propios, el cual continuaría siendo parte del Sistema Nacional de Colegios de Educación Profesional Técnica (CONALEP AGUASCALIENTES).

Asimismo el 23 de marzo de 2015 se publicó en el periódico oficial del estado de Aguascalientes con decreto no 169 en su artículo 2º el cambio de nombre de la Entidad de Colegio de Educación Profesional Técnica del Estado de Aguascalientes (CONALEP AGUASCALIENTES) a "CONALEP Aguascalientes".

La Administración está a cargo de su Junta Directiva, la cual representa el Órgano de Gobierno de CONALEP Aguascalientes. Así mismo hay un director estatal y directores de los planteles, los cuales tienen a su cargo la administración de los mismos y ejercen las atribuciones que les confiere el decreto de creación.

4. Organización y Objeto Social

CONALEP Aguascalientes opera en dos niveles:

I. Estatal, constituido por los Organismos Públicos descentralizados creados por cada uno de las Entidades Federativas, denominados Colegios Estatales y los Planteles ubicados en su territorio; y

II. Federal, representado por el colegio Nacional de Educación Profesional Técnica, que tiene como principal objetivo estandarizar y coordinar en el país, la educación profesional técnica y profesional técnica bachiller.

a) Objeto social:

CONALEP Aguascalientes tiene por objeto impartir educación de tipo medio superior Profesional Técnico con la finalidad de satisfacer la demanda del personal técnico calificado para el sistema productivo del país, así como el Nivel Técnico Bachiller el cual, refrenda la educación profesional técnica e incorpora la formación básica y propedéutica que sus egresados requieren para continuar sus estudios en instituciones de educación superior, o bien logren su pronta inserción en el mercado laboral.

Prestar servicios educativos complementarios de capacitación, evaluación y certificación de competencias laborales y servicios tecnológicos contribuyendo a elevar la productividad y competitividad en el país.

b) Principal Actividad:

Formar profesionistas competitivos a través de un modelo académico equitativo, pertinente, flexible y de calidad, además de ofrecer servicios de capacitación y evaluación para la certificación de competencias laborales.

c) Ejercicio fiscal:

El ejercicio fiscal es 2022

d) Régimen jurídico:

Es Persona Moral con fines no lucrativos.

e) Consideraciones fiscales:

IMPUESTO SOBRE LA RENTA.

Persona Moral no contribuyente por la percepción de sus ingresos, de conformidad al Título III de la Ley del Impuesto Sobre la Renta. Se retiene el impuesto sobre la renta por los conceptos de:

Sueldos y salarios Asimilados a salarios

10% Honorarios profesionales

10% Arrendamiento

1.25% RESICO

IMPUESTO AL VALOR AGREGADO.

No es contribuyente de IVA, además de no retener el impuesto de acuerdo al Artículo 3 fracción III LIVA.



f) Estructura Organizacional Básica:

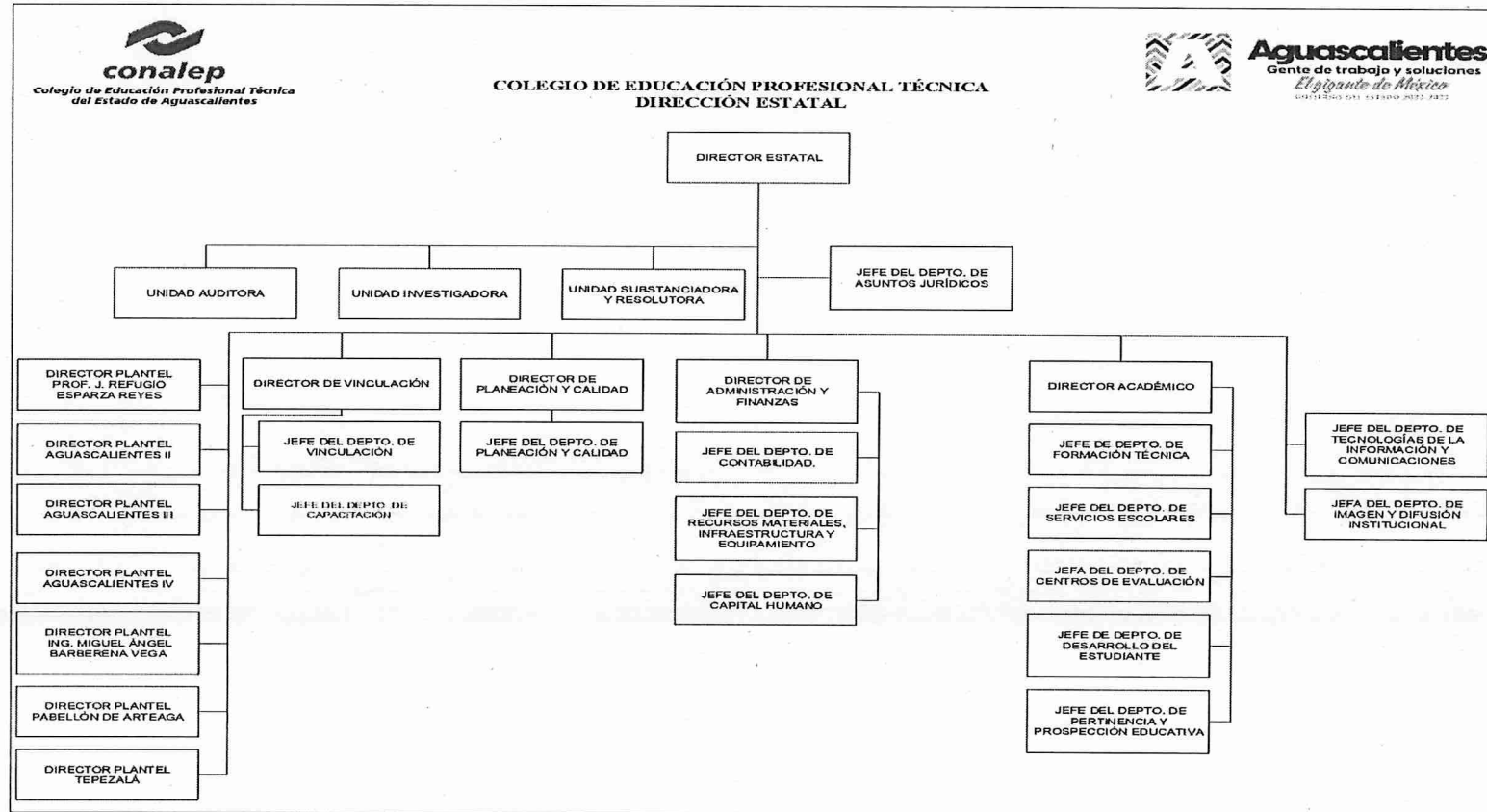

no hay procedimientos, manuales y análisis que reportar.

5. Bases de Preparación de los Estados Financieros

CONALEP Aguascalientes registra operaciones financieras para obtener la información que se deriva de la contabilidad, tomando en cuenta las políticas contables emitidas por el Consejo Nacional de Armonización Contable (CONAC) de conformidad con la Ley General de Contabilidad Gubernamental (LGCG), y las disposiciones legales aplicables.

Se registran las operaciones en base al devengo y acumulativa, en apego al Marco Conceptual, Postulados Básicos, Normas y Metodologías que establezcan los momentos contables, Clasificadores y Manuales de Contabilidad Gubernamental armonizados.

Los párrafos anteriores obedecen al cumplimiento de la CONAC, conforme a lo siguiente:

a) Si se ha observado la normatividad emitida por el CONAC y las disposiciones legales aplicables.

b) La normatividad aplicada para el reconocimiento, valuación y revelación de los diferentes rubros de la información financiera, así como las bases de medición utilizadas para la elaboración de los estados financieros; por ejemplo, costo histórico, valor de realización, valor razonable, valor de recuperación o cualquier método empleado y los criterios de aplicación de los mismos.

c) Postulados básicos.

d) Normatividad Supletoria. En caso de emplear varios grupos de normatividades (normatividades supletorias), deberá realizar la justificación razonable correspondiente, su alineación con los PBCG y a las características cualitativas asociadas descritas en el MCCG (documentos publicados en el Diario Oficial de la Federación, agosto 2009)

6. Políticas de Contabilidad Significativas:

a) Actualización:

Atendiendo a la Norma Internacional Financiera Gubernamental (NIFGG-001) se deberá actualizar el patrimonio cuando la inflación acumulada de los tres ejercicios anuales anteriores es igual o superior que el 26%, de la misma manera atendiendo a la Norma Internacional de Contabilidad del Sector Público (NICSP 10- Presentación de Información Financiera en Economías Hiperinflacionarias), se deberá actualizar la inflación acumulada durante un periodo de tres años sea igual o superior al 100%.

Este supuesto no se ha presentado para que se realice dicha actualización.

b) Operaciones en el extranjero

No se realizan operaciones en el extranjero, por lo que no se tiene obligaciones o derechos de esta naturaleza.

c) Inversión en acciones

No se tienen inversión en acciones en compañías subsidiarias no consolidadas y asociadas.

d) Inventarios

No se tienen inventarios o algún bien disponible para su transformación o su consumo, por lo que no se tienen obligaciones de tener un sistema o método de valuación de inventarios y costo de lo vendido.

e) Beneficios a los empleados

I. Las primas de antigüedad a que tienen derecho los trabajadores al terminar la relación de trabajo, se registran en gastos del año en que son pagadas.

II. ISSSTE — El Instituto de Seguridad y Servicios Sociales de los Trabajadores del Estado, es el organismo que tiene a su cargo otorgar las prestaciones de seguridad y servicios sociales conforme a la Ley del Instituto de Seguridad y Servicios Sociales de los Trabajadores del Estado, que incluye a los servidores públicos, pensionados y a los familiares beneficiarios. La Entidad paga mensualmente a este Instituto las aportaciones retenidas a los empleados.

f) Provisiones

Provisiones a Largo Plazo. Laudo condenado por la JUNTA LOCAL DE CONCILIACION Y ARBITRAJE, EXP. JUNTA ESPECIAL 4, NUM.1798-2012-4, del día 28 de Marzo de 2022, donde se determina el total de la ejecución por la cantidad de \$8,572,299.39 (OCHO MILLONES QUINIENTOS SETENTA Y DOS MIL DOSCIENTOS NOVENTA Y NUEVE PESOS 39/100M.N)

Provisiones para Pensiones a Largo Plazo según Estudio Actuarial realizado al ejercicio 2021 por la cantidad de \$10,590,049.00 (DIEZ MILLONES QUINIENTOS NOVENTA MIL CUARENTA Y NUEVE PESOS)

g) Reservas

No ha realizado registro y cálculo de alguna reserva.

h) Cambios en políticas contables

No se ha tenido cambio en políticas contables.

i) Reclasificaciones

No se han tenido reclasificaciones.

j) Depuración y cancelación de saldos

No se ha realizado depuración o cancelación de saldos.

7. Posición en Moneda Extranjera y Protección por Riesgo Cambiario

No se realizan operaciones en moneda extranjera, por lo que no se tiene obligaciones o derechos de esta naturaleza.

8. Reporte Analítico del Activo

La variación en el Activo es de -\$1,359,152 Saldo inicial del ejercicio \$257,304,617 saldo final al 31 de Diciembre 2022 de \$ 255,945,464.

CUENTA	2022 (Pesos)	2021 (Pesos)
Efectivo y Equivalentes		
Efectivo	0	0
Bancos/Tesorería	4,884,721	1,988,916
Bancos/Dependencias y Otros	0	0
Inversiones Temporales (Hasta 3 meses)	12,174,102	11,936,042
Fondos con Afectación Específica	1,955	0
Derechos a recibir bienes o servicios	24,486	5,682
Otros Efectivos y Equivalentes	0	0
Cuentas por Cobrar a Corto Plazo		
Anticipo de sueldos	0	0
Deudores Diversos por Cobrar a Corto Plazo		
Anticipo para gastos de viaje	22,252	0
Gastos por comprobar	1,690	0
Activo No Circulante		
Otros Derechos a Recibir Efectivo o Equivalentes a Largo		
Deudores Diversos a Largo Plazo	169,229	169,229
Inmuebles, Infraestructura y Construcciones en Proceso.		
Terrenos	136,925,115	136,925,115
Edificios no Habitacionales	89,810,025	89,810,024
Otros Bienes Inmuebles	1,129,247	1,129,248
Bienes Muebles		
Mobiliario y Equipo de Administración	8,984,214	8,984,214
Mobiliario y Equipo Educativo y Recreativo	6,132,959	6,132,959
Equipo e Instrumental Médico y de Laboratorio	3,166,609	3,166,608
Vehículos y Equipo de Transporte	1,481,471	1,481,471
Maquinaria, otros Equipos y Herramientas	7,223,494	7,188,891
Activos Intangibles		
Software	228,927	228,927
Depreciación, Deterioro y Amortización Acumulada de Bienes		
Depreciación, Deterioro y Amortización Acumulada de Bienes	-16,415,032	-11,842,710
Variación del Periodo	255,945,464	257,304,617

Por lo anterior se muestra a continuación:

a) **Vida Útil o porcentajes de depreciación:**

Concepto	Cuenta	Años de vida útil	% de depreciación anual
BIENES INMUEBLES, INFRAESTRUCTURA Y CONSTRUCCIONES EN PROCESO	123		
Terrenos	1231	50	2
Edificios No Habitacionales	1233	30	3.3
Infraestructura	1234	25	4
Otros Bienes Inmuebles	1239	20	5

BIENES MUEBLES	124		
Mobiliario y Equipo de Administración	1241		
Muebles de Oficina y Estantería	12411	10	10
Equipo de Cómputo y de Tecnologías de la Información	12413	3	33.3
Otros Mobiliarios y Equipos de Administración	12419	10	10
Mobiliario y Equipo Educativo y Recreativo	1242		
Equipos y Aparatos Audiovisuales	12421	3	33.3
Cámaras Fotográficas y de Video	12423	3	33.3
Otro Mobiliario y Equipo Educativo y Recreativo	12429	5	20
Equipo e Instrumental Médico y de Laboratorio	1243		
Equipo Médico y de Laboratorio	12431	5	20
Instrumental Médico y de Laboratorio	12432	5	20
Equipo de Transporte	1244		
Automóviles y Equipo Terrestre	12441	5	20
Maquinaria, Otros Equipos y Herramientas	1246		
Maquinaria y Equipo Industrial	12462	10	10
Equipo de Comunicación y Telecomunicación	12465	10	10
Equipos de Generación Eléctrica, Aparatos y Accesorios	12466	10	10
Herramientas y Máquinas-Herramienta	12467	10	10
Otros Equipos	12469	10	10

b) Cambios en porcentaje de depreciación:

No hay cambios en porcentaje de depreciación

c) Capitalización de gastos

Se realiza la capitalización de gastos de acuerdo a matrices de conversión aprobadas por CONAC, en referencia a afectaciones del capítulos 5000.

d) Riesgos por tipo de cambio

No se manejan operaciones con tipo de cambio

Las inversiones financieras a corto plazo se manejan en Fondos de Inversión Gubernamental, con una calificación de riesgo **Calificación AAA / 1 / S&P**

e) Valor activado de los activos

El valor activado de los activos se realiza en base a las estimaciones de obra y facturas enviadas por los contratistas.

f) Otras circunstancias

No se tiene identificado alguna otra circunstancia de carácter significativo que afecte el activo.

g) Desmantelamiento de activos

Durante el período presentado, no se han realizado desmantelamiento de activos

h) Administración de activos

Los activos son administrados por cada de los Planteles y por la Dirección Estatal que los usan o disfrutan de sus beneficios.

9. Fideicomisos, Mandatos y Análogos

No se tienen fideicomisos y/o Mandatos.

10. Reporte de la Recaudación

a) Recaudación

Ingreso Estatal	Ley de Ingresos Estimada	Recaudación Diciembre 2022	Avance Recaudación
Productos	60,000	817,498	0%
Ingresos por Venta de Bienes y Prestación de servicios	18,737,000	23,043,909	123%
Transferencias y Asignaciones Estatales	13,500,000	15,217,826	113%
Transferencias y Asignaciones Estatales	0	7,255,774	0%
Total Ingreso Estatal	32,237,000	46,335,007	144%

Ingreso Federal	Ley de Ingresos Estimada	Recaudación Diciembre 2022	Avance Recaudación
Subsidios y Subvenciones Aportación FAETA	79,655,304	82,409,143	103%
Total Ingreso Federal	79,655,304	82,409,143	103%

b) Proyección de recaudación e ingresos mediano plazo

Proyección Ingreso Estatal	2023	2024	2025	2026	2027
Productos	176,770	183,841	191,194	198,842	206,796
Ingresos por Venta de Bienes y Prestación de Servicios	22,849,362	23,763,337	24,713,870	25,702,425	26,730,522
Transferencias y Asignaciones Estatales	13,500,000	13,500,000	13,500,000	13,500,000	13,500,000
Total Proyección Ingreso Estatal	36,526,132	37,447,178	38,405,064	39,401,267	40,437,318

Proyección Ingreso Federal	2023	2024	2025	2026	2027
Subsidios y Subvenciones Aportación FAETA	83,381,516	87,256,777	91,287,048	95,478,530	99,837,671
Total Proyección Ingreso Federal	83,381,516	87,256,777	91,287,048	95,478,530	99,837,671

11. Información sobre la Deuda y el Reporte Analítico de la Deuda

No se tiene Deuda Pública contratada.

12. Calificaciones otorgadas

No se tiene Calificaciones otorgadas.

13. Proceso de Mejora

CONALEP Aguascalientes mantiene las acciones dirigidas a robustecer la recaudación y controlar el gasto operacional.

14. Información por Segmentos

CONALEP Aguascalientes, no considera necesario revelar la información financiera segmentada.

15. Eventos Posteriores al Cierre

CONALEP Aguascalientes continúa realizando sus registros contables con base acumulativa, apegándose al marco conceptual y los postulados básicos de la Ley General de Contabilidad Gubernamental, donde señala la obligación de emitir información contable, presupuestaria y programática sobre la base técnica prevista en los documentos técnico-contables mencionado en dicho acuerdo.

16. Partes Relacionadas

No existen partes relacionadas que pudieran ejercer influencia significativa sobre la toma de decisiones financieras y operativas.

17. Responsabilidad Sobre la Presentación Razonable de la Información Contable

Bajo protesta de decir verdad declaramos que los Estados Financieros y su Notas son razonablemente correctos y responsabilidad del emisor.

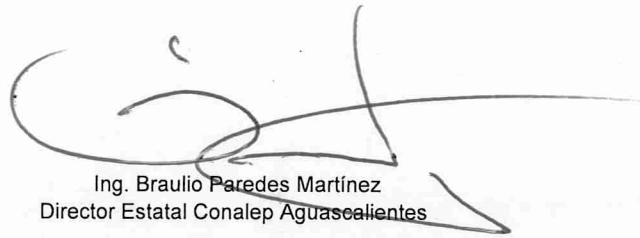

Ing. Braulio Paredes Martínez
Director Estatal Conalep Aguascalientes



L.A.E. Cinthia Magaly Montoya Martínez
Directora de Administración y Finanzas

Cuenta Pública 2022
Colegio de Educación Profesional Técnica del Estado de Aguascalientes CONALEP
Estado Analítico del Activo
Del 1 de Enero al 31 de Diciembre de 2022
(Cifras en Pesos)

Concepto	Saldo Inicial	Cargos del Periodo	Abonos del Periodo	Saldo Final	Variación del Periodo
ACTIVO	257,304,617	2,932,624,369	2,933,983,521	255,945,464	-1,359,152
Activo Circulante	13,930,640	2,932,589,766	2,929,411,200	17,109,206	3,178,566
Efectivo y Equivalentes	13,924,958	2,802,964,103	2,799,828,283	17,060,778	3,135,820
Derechos a Recibir Efectivo o Equivalentes	0	129,600,979	129,577,037	23,942	23,942
Derechos a Recibir Bienes o Servicios	5,682	24,684	5,879	24,486	18,805
Inventarios	0	0	0	0	0
Almacenes	0	0	0	0	0
Estimación por Pérdida o Deterioro de Activos Circulantes	0	0	0	0	0
Otros Activos Circulantes	0	0	0	0	0
Activo No Circulante	243,373,977	34,603	4,572,321	238,836,258	-4,537,719
Inversiones Financieras a Largo Plazo	0	0	0	0	0
Derechos a Recibir Efectivo o Equivalentes a Largo Plazo	169,229	0	0	169,229	0
Bienes Inmuebles, Infraestructura y Construcciones en Proceso	227,864,387	0	0	227,864,387	0
Bienes Muebles	26,954,145	34,603	0	26,988,748	34,603
Activos Intangibles	228,927	0	0	228,927	0
Depreciación, Deterioro y Amortización Acumulada de Bienes	-11,842,710	0	4,572,321	-16,415,032	-4,572,321
Activos Diferidos	0	0	0	0	0
Estimación por Pérdida o Deterioro de Activos no Circulantes	0	0	0	0	0
Otros Activos no Circulantes	0	0	0	0	0

Bajo protesta de decir verdad declaramos que los Estados Financieros y sus notas, son razonablemente correctos y son responsabilidad del emisor.

ING. BRAULIO PAREDES MARTÍNEZ
DIRECTOR ESTATAL

LAE. CINTHIA MAGALY MONTOYA MARTÍNEZ
DIRECTORA DE ADMINISTRACIÓN Y FINANZAS

Cuenta Pública 2022
Colegio de Educación Profesional Técnica del Estado de Aguascalientes CONALEP
Estado Analítico de la Deuda y Otros Pasivos
Del 1 de Enero al 31 de Diciembre de 2022
(Cifras en Pesos)

Denominación de las Deudas	Moneda de Contratación	Institución o País Acreedor	Saldo Inicial del Periodo	Saldo Final del Periodo
DEUDA PÚBLICA				
Corto Plazo				
Deuda Interna			0	0
Instituciones de Crédito	Peso	México	0	0
Títulos y Valores	Peso	México	0	0
Arrendamientos Financieros	Peso	México	0	0
Deuda Externa			0	0
Organismos Financieros Internacionales	Peso	México	0	0
Deuda Bilateral	Peso	México	0	0
Títulos y Valores	Peso	México	0	0
Arrendamientos Financieros	Peso	México	0	0
Subtotal de Deuda Pública a Corto Plazo			0	0
Largo Plazo				
Deuda Interna			0	0
Instituciones de Crédito	Peso	México	0	0
Títulos y Valores	Peso	México	0	0
Arrendamientos Financieros	Peso	México	0	0
Deuda Externa			0	0
Organismos Financieros Internacionales	Peso	México	0	0
Deuda Bilateral	Peso	México	0	0
Títulos y Valores	Peso	México	0	0
Arrendamientos Financieros	Peso	México	0	0
Subtotal de Deuda Pública a Largo Plazo			0	0
Total de Otros Pasivos	Peso	México	21,846,131	33,394,500
Total de Deuda Pública y Otros Pasivos			21,846,131	33,394,500

Bajo protesta de decir verdad declaramos que los Estados Financieros y sus notas, son razonablemente correctos y son responsabilidad del emisor.

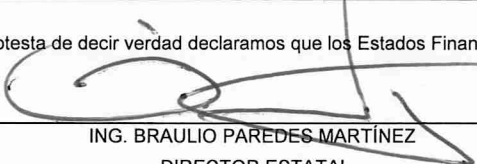

ING. BRAULIO PAREDES MARTÍNEZ
DIRECTOR ESTATAL

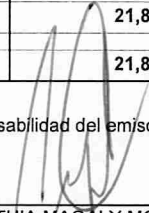

LAE. CINTHIA MAGALY MONTOYA MARTÍNEZ
DIRECTORA DE ADMINISTRACIÓN Y FINANZAS



COLEGIO DE EDUCACIÓN PROFESIONAL TÉCNICA DEL
ESTADO DE AGUASCALIENTES

Presupuestaria

CUENTA PÚBLICA 2022

Cuenta Pública 2022
Colegio de Educación Profesional Técnica del Estado de Aguascalientes CONALEP
Estado Analítico de Ingresos
Del 1 de Enero al 31 de Diciembre de 2022

Rubro de Ingresos	Ingreso					Diferencia (6= 5 - 1)
	Estimado	Ampliaciones y Reducciones	Modificado	Devengado	Recaudado	
	(1)	(2)	(3= 1 + 2)	(4)	(5)	
Impuestos	0	0	0	0	0	0
Cuotas y Aportaciones de Seguridad Social	0	0	0	0	0	0
Contribuciones de Mejoras	0	0	0	0	0	0
Derechos	0	0	0	0	0	0
Productos	60,000	757,498	817,498	817,498	817,498	757,498
Aprovechamientos	0	0	0	0	0	0
Ingresos por Venta de Bienes, Prestación de Servicios y Otros Ingresos	18,737,000	4,306,909	23,043,909	23,043,909	23,043,909	4,306,909
Participaciones, Aportaciones, Convenios, Incentivos Derivados de la Colaboración Fiscal y Fondos Distintos de Aportaciones	0	0	0	0	0	0
Transferencias, Asignaciones, Subsidios y Subvenciones, y Pensiones y Jubilaciones	93,155,304	11,727,439	104,882,743	104,882,743	104,882,743	11,727,439
Ingresos Derivados de Financiamientos	0	0	0	0	0	0
Total	111,952,304	16,791,846	128,744,150	128,744,150	128,744,150	
				Ingresos excedentes		16,791,846

Estado Analítico de Ingresos Por Fuente de Financiamiento	Ingreso					Diferencia (6= 5 - 1)
	Estimado	Ampliaciones y Reducciones	Modificado	Devengado	Recaudado	
	(1)	(2)	(3= 1 + 2)	(4)	(5)	
Ingresos del Poder Ejecutivo Federal o Estatal y de los Municipios	93,215,304	12,484,937	105,700,241	105,700,241	105,700,241	12,484,937
Impuestos	0	0	0	0	0	0
Cuotas y Aportaciones de Seguridad Social	0	0	0	0	0	0
Contribuciones de Mejoras	0	0	0	0	0	0
Derechos	0	0	0	0	0	0
Productos	60,000	757,498	817,498	817,498	817,498	757,498
Aprovechamientos	0	0	0	0	0	0
Participaciones, Aportaciones, Convenios, Incentivos Derivados de la Colaboración Fiscal y Fondos Distintos de Aportaciones	0	0	0	0	0	0
Transferencias, Asignaciones, Subsidios y Subvenciones, y Pensiones y Jubilaciones	93,155,304	11,727,439	104,882,743	104,882,743	104,882,743	11,727,439
Ingresos de los Entes Públicos de los Poderes Legislativo y Judicial, de los Organos Autónomos y del Sector Paraestatal o Paramunicipal, así como de las Empresas Productivas del Estado	18,737,000	4,306,909	23,043,909	23,043,909	23,043,909	4,306,909
Cuotas y Aportaciones de Seguridad Social	0	0	0	0	0	0
Productos	0	0	0	0	0	0
Ingresos por Venta de Bienes, Prestación de Servicios y Otros Ingresos	18,737,000	4,306,909	23,043,909	23,043,909	23,043,909	4,306,909
Transferencias, Asignaciones, Subsidios y Subvenciones, y Pensiones y Jubilaciones	0	0	0	0	0	0
Ingresos derivados de financiamiento	0	0	0	0	0	0
Ingresos Derivados de Financiamientos	0	0	0	0	0	0
Total	111,952,304	16,791,846	128,744,150	128,744,150	128,744,150	
				Ingresos excedentes		16,791,846

Cuenta Pública 2022
Colegio de Educación Profesional Técnica del Estado de Aguascalientes CONALEP
Estado Analítico del Ejercicio del Presupuesto de Egresos
Clasificación Administrativa
Del 1 de Enero al 31 de Diciembre de 2022

Concepto	Egresos					Subejercicio
	Aprobado	Ampliaciones/ (Reducciones)	Modificado	Devengado	Pagado	
	1	2	3 = (1 + 2)	4	5	
Sin Ramo/Dependencia	111,952,304	16,791,846	128,744,150	125,687,771	114,467,353	3,056,379
Centro Evaluador	38,500	46,557	85,057	85,057	85,057	0
Cursos-Capacitación	7,700	6,383	14,083	14,083	14,083	0
Dirección Académica	1,100	1,577	2,677	2,677	2,677	0
Dirección de Administración y Finanzas	1,128,000	1,098,990	2,226,990	2,219,827	2,194,974	7,162
Dirección de Planeación y Calidad	5,400	-1,922	3,478	3,478	3,478	0
Dirección de Vinculación	10,800	4,544	15,344	15,344	15,344	0
Dirección Estatal	8,469,000	2,034,654	10,503,654	10,415,810	10,312,576	87,844
Plantel Prof. J. Refugio Esparza Reyes	27,894,968	2,221,950	30,116,918	29,625,517	27,311,563	491,402
Plantel Aguascalientes II	24,651,200	2,315,920	26,967,120	25,964,118	23,976,200	1,003,003
Plantel Ing. Miguel Ángel Barberena Vega	14,683,896	1,299,466	15,983,362	15,880,831	14,340,381	102,530
Plantel Aguascalientes III	8,544,600	1,025,123	9,569,723	9,368,522	8,025,707	201,201
Plantel Tepezalá	5,774,400	1,861,168	7,635,568	7,518,825	6,552,654	116,743
Plantel Aguascalientes IV	9,559,940	2,974,338	12,534,278	11,537,332	10,011,971	996,946
Plantel Pabellón de Arteaga	11,182,300	1,887,743	13,070,043	13,025,294	11,609,633	44,749
Proyecto Fórmula1	500	15,354	15,854	11,056	11,056	4,798
Total del Gasto	111,952,304	16,791,846	128,744,150	125,687,771	114,467,353	3,056,379

Cuenta Pública 2022
Colegio de Educación Profesional Técnica del Estado de Aguascalientes CONALEP
Estado Analítico del Ejercicio del Presupuesto de Egresos
Clasificación Económica (por Tipo de Gasto)
Del 1 de Enero al 31 de Diciembre de 2022

Concepto	Egresos					Subejercicio 6 = (3 - 4)
	Aprobado	Ampliaciones/ (Reducciones)	Modificado	Devengado	Pagado	
	1	2	3 = (1 + 2)	4	5	
Gasto Corriente	111,952,304	16,757,243	128,709,547	125,653,168	114,432,750	3,056,379
Gasto de Capital	0	34,603	34,603	34,603	34,603	0
Amortización de la Deuda y Disminución de Pasivos	0	0	0	0	0	0
Pensiones y Jubilaciones	0	0	0	0	0	0
Participaciones	0	0	0	0	0	0
Total del Gasto	111,952,304	16,791,846	128,744,150	125,687,771	114,467,353	3,056,379

Cuenta Pública 2022
Colegio de Educación Profesional Técnica del Estado de Aguascalientes CONALEP
Estado Analítico del Ejercicio del Presupuesto de Egresos
Clasificación por Objeto del Gasto (Capítulo y Concepto)
Del 1 de Enero al 31 de Diciembre de 2022

Concepto	Egresos					Subejercicio
	Aprobado	Ampliaciones/ (Reducciones)	Modificado	Devengado	Pagado	
	1	2	3 = (1 + 2)	4	5	
Servicios Personales	99,550,568	7,493,007	107,043,575	105,065,389	97,234,229	1,978,186
Remuneraciones al Personal de Carácter Permanente	17,666,415	1,446,226	19,112,641	18,901,988	18,700,992	210,653
Remuneraciones al Personal de Carácter Transitorio	38,228,200	-2,817,432	35,410,768	35,260,126	35,155,801	150,642
Remuneraciones Adicionales y Especiales	13,986,949	1,642,982	15,629,931	15,256,189	12,486,336	373,742
Seguridad Social	12,118,502	-479,423	11,639,079	11,076,301	10,092,480	562,778
Otras Prestaciones Sociales y Económicas	14,753,322	5,800,989	20,554,311	19,953,862	18,429,242	600,449
Previsiones	10,000	-10,000	0	0	0	0
Pago de Estímulos a Servidores Públicos	2,787,180	1,909,666	4,696,846	4,616,923	2,369,378	79,923
Materiales y Suministros	2,856,836	5,603,754	8,460,590	8,307,122	4,941,694	153,469
Materiales de Administración, Emisión de Documentos y Artículos Oficiales	1,652,000	752,344	2,404,344	2,339,090	2,209,657	65,255
Alimentos y Utensilios	96,800	125,713	222,513	215,429	215,429	7,084
Materias Primas y Materiales de Producción y Comercialización	0	0	0	0	0	0
Materiales y Artículos de Construcción y de Reparación	495,940	1,223,513	1,719,453	1,691,258	1,402,223	28,195
Productos Químicos, Farmacéuticos y de Laboratorio	0	486	486	486	486	0
Combustibles, Lubricantes y Aditivos	111,796	132,408	244,204	236,209	211,355	7,995
Vestuario, Blancos, Prendas de Protección y Artículos Deportivos	219,500	-46,227	173,273	131,273	72,191	42,000
Materiales y Suministros Para Seguridad	0	0	0	0	0	0
Herramientas, Refacciones y Accesorios Menores	280,800	3,415,518	3,696,318	3,693,377	830,353	2,941
Servicios Generales	9,544,900	3,572,638	13,117,538	12,280,657	12,256,828	836,881
Servicios Básicos	1,740,000	113,508	1,853,508	1,684,093	1,684,093	169,415
Servicios de Arrendamiento	381,100	728,338	1,109,438	1,095,624	1,095,624	13,814
Servicios Profesionales, Científicos, Técnicos y Otros Servicios	2,712,100	970,249	3,682,349	3,412,456	3,391,556	269,893
Servicios Financieros, Bancarios y Comerciales	913,600	428,195	1,341,795	1,340,943	1,340,943	852
Servicios de Instalación, Reparación, Mantenimiento y Conservación	2,761,100	696,682	3,457,782	3,240,040	3,237,110	217,743
Servicios de Comunicación Social y Publicidad	0	3,713	3,713	3,713	3,713	0
Servicios de Traslado y Viáticos	170,000	35,091	205,091	88,614	88,614	116,477
Servicios Oficiales	70,000	686,832	756,832	732,501	732,501	24,331
Otros Servicios Generales	797,000	-89,971	707,029	682,673	682,673	24,356
Transferencias, Asignaciones, Subsidios y Otras Ayudas	0	0	0	0	0	0
Transferencias Internas y Asignaciones al Sector Público	0	0	0	0	0	0
Transferencias al Resto del Sector Público	0	0	0	0	0	0
Subsidios y Subvenciones	0	0	0	0	0	0
Ayudas Sociales	0	0	0	0	0	0
Pensiones y Jubilaciones	0	0	0	0	0	0
Transferencias a Fideicomisos, Mandatos y Otros Análogos	0	0	0	0	0	0
Transferencias a la Seguridad Social	0	0	0	0	0	0
Donativos	0	0	0	0	0	0
Transferencias al Exterior	0	0	0	0	0	0

Cuenta Pública 2022
Colegio de Educación Profesional Técnica del Estado de Aguascalientes CONALEP
Estado Analítico del Ejercicio del Presupuesto de Egresos
Clasificación por Objeto del Gasto (Capítulo y Concepto)
Del 1 de Enero al 31 de Diciembre de 2022

Concepto	Egresos					Subejercicio
	Aprobado	Ampliaciones/ (Reducciones)	Modificado	Devengado	Pagado	
	1	2	3 = (1 + 2)	4	5	
Bienes Muebles, Inmuebles e Intangibles	0	34,603	34,603	34,603	34,603	0
Mobiliario y Equipo de Administración	0	0	0	0	0	0
Mobiliario y Equipo Educativo y Recreativo	0	0	0	0	0	0
Equipo e Instrumental Médico y de Laboratorio	0	0	0	0	0	0
Vehículos y Equipo de Transporte	0	0	0	0	0	0
Equipo de Defensa y Seguridad	0	0	0	0	0	0
Maquinaria, Otros Equipos y Herramientas	0	34,603	34,603	34,603	34,603	0
Activos Biológicos	0	0	0	0	0	0
Bienes Inmuebles	0	0	0	0	0	0
Activos Intangibles	0	0	0	0	0	0
Inversión Pública	0	0	0	0	0	0
Obra Pública en Bienes de Dominio Público	0	0	0	0	0	0
Obra Pública en Bienes Propios	0	0	0	0	0	0
Proyectos Productivos y Acciones de Fomento	0	0	0	0	0	0
Inversiones Financieras y Otras Provisiones	0	87,843	87,843	0	0	87,843
Inversiones Para el Fomento de Actividades Productivas	0	0	0	0	0	0
Acciones y Participaciones de Capital	0	0	0	0	0	0
Compra de Títulos y Valores	0	0	0	0	0	0
Concesión de Préstamos	0	0	0	0	0	0
Inversiones en Fideicomisos, Mandatos y Otros Análogos	0	0	0	0	0	0
Otras Inversiones Financieras	0	0	0	0	0	0
Provisiones para Contingencias y Otras Erogaciones Especiales	0	87,843	87,843	0	0	87,843
Participaciones y Aportaciones	0	0	0	0	0	0
Participaciones	0	0	0	0	0	0
Aportaciones	0	0	0	0	0	0
Convenios	0	0	0	0	0	0
Deuda Pública	0	0	0	0	0	0
Amortización de la Deuda Pública	0	0	0	0	0	0
Intereses de la Deuda Pública	0	0	0	0	0	0
Comisiones de la Deuda Pública	0	0	0	0	0	0
Gastos de la Deuda Pública	0	0	0	0	0	0
Costo por Coberturas	0	0	0	0	0	0
Apoyos Financieros	0	0	0	0	0	0
Adeudos de Ejercicios Fiscales Anteriores (Adefas)	0	0	0	0	0	0
Total del Gasto	111,952,304	16,791,846	128,744,150	125,687,771	114,467,353	3,056,379

Cuenta Pública 2022
Colegio de Educación Profesional Técnica del Estado de Aguascalientes CONALEP
Estado Analítico del Ejercicio del Presupuesto de Egresos
Clasificación Funcional (Finalidad y Función)
Del 1 de Enero al 31 de Diciembre de 2022

Concepto	Egresos					Subejercicio
	Aprobado	Ampliaciones/ (Reducciones)	Modificado	Devengado	Pagado	
	1	2	3 = (1 + 2)	4	5	
Gobierno	0	0	0	0	0	0
Legislación	0	0	0	0	0	0
Justicia	0	0	0	0	0	0
Coordinación de la Política de Gobierno	0	0	0	0	0	0
Relaciones Exteriores	0	0	0	0	0	0
Asuntos Financieros y Hacendarios	0	0	0	0	0	0
Seguridad Nacional	0	0	0	0	0	0
Asuntos de Orden Público y de Seguridad Interior	0	0	0	0	0	0
Otros Servicios Generales	0	0	0	0	0	0
Desarrollo Social	111,952,304	16,791,846	128,744,150	125,687,771	114,467,353	3,056,379
Protección Ambiental	0	0	0	0	0	0
Vivienda y Servicios a la Comunidad	0	0	0	0	0	0
Salud	0	0	0	0	0	0
Recreación, Cultura y Otras Manifestaciones Sociales	0	0	0	0	0	0
Educación	111,952,304	16,791,846	128,744,150	125,687,771	114,467,353	3,056,379
Protección Social	0	0	0	0	0	0
Otros Asuntos Sociales	0	0	0	0	0	0
Desarrollo Económico	0	0	0	0	0	0
Asuntos Económicos, Comerciales y Laborales en General	0	0	0	0	0	0
Agropecuaria, Silvicultura, Pesca y Caza	0	0	0	0	0	0
Combustibles y Energía	0	0	0	0	0	0
Minería, Manufacturas y Construcción	0	0	0	0	0	0
Transporte	0	0	0	0	0	0
Comunicaciones	0	0	0	0	0	0
Turismo	0	0	0	0	0	0
Ciencia, Tecnología e Innovación	0	0	0	0	0	0
Otras Industrias y Otros Asuntos Económicos	0	0	0	0	0	0
Otras no Clasificadas en Funciones Anteriores	0	0	0	0	0	0
Transacciones de la Deuda Pública / Costo Financiero de la Deuda	0	0	0	0	0	0
Transferencias, Participaciones y Aportaciones entre Diferentes Niveles y Ordenes de Gobierno	0	0	0	0	0	0
Saneamiento del Sistema Financiero	0	0	0	0	0	0
Adeudos de Ejercicios Fiscales Anteriores	0	0	0	0	0	0
Total del Gasto	111,952,304	16,791,846	128,744,150	125,687,771	114,467,353	3,056,379

Cuenta Pública 2022
Colegio de Educación Profesional Técnica del Estado de Aguascalientes CONALEP
Endeudamiento Neto
Del 1 de Enero al 31 de Diciembre de 2022

Identificación de Crédito o Instrumento	Contratación / Colocación	Amortización	Endeudamiento Neto
	A	B	C = A - B
Créditos Bancarios			
			0
			0
			0
			0
			0
			0
			0
			0
			0
Total Créditos Bancarios	0	0	0
Otros Instrumentos de Deuda			
			0
			0
			0
			0
			0
			0
			0
			0
			0
Total Otros Instrumentos de Deuda	0	0	0
TOTAL	0	0	0

Cuenta Pública 2022
Colegio de Educación Profesional Técnica del Estado de Aguascalientes CONALEP
Intereses de la Deuda
Del 1 de Enero al 31 de Diciembre de 2022

Identificación de Crédito o Instrumento	Devengado	Pagado
Créditos Bancarios		
Total de intereses de Créditos Bancarios	0	0
Otros Instrumentos de Deuda		
Total de intereses de Otros Instrumentos de Deuda	0	0
TOTAL	0	0



Cuenta Pública 2022
Colegio de Educación Profesional Técnica del Estado de Aguascalientes CONALEP
Indicadores de Postura Fiscal
Del 1 de Enero al 31 de Diciembre de 2022
(Cifras en pesos)

Concepto	Estimado/Aprobado	Devengado	Recaudado/Pagado
I. Ingresos Presupuestarios	111,952,304	128,744,150	128,744,150
1. Ingresos del Gobierno de la Entidad Federativa	111,952,304	128,744,150	128,744,150
2. Ingresos del Sector Paraestatal	0	0	0
II. Egresos Presupuestarios	111,952,304	125,687,771	114,467,353
3. Egresos del Gobierno de la Entidad Federativa	111,952,304	125,687,771	114,467,353
4. Egresos del Sector Paraestatal	0	0	0
III. Balance Presupuestario (Superávit o Déficit) (III = I - II)	0	3,056,379	14,276,796

Concepto	Estimado/Aprobado	Devengado	Recaudado/Pagado
III. Balance presupuestario (Superávit o Déficit)	0	3,056,379	14,276,796
IV. Intereses, Comisiones y Gastos de la Deuda	0	0	0
V. Balance Primario (Superávit o Déficit) (V= III + IV)	0	3,056,379	14,276,796

Concepto	Estimado/Aprobado	Devengado	Recaudado/Pagado
A. Financiamiento	0	0	0
B. Amortización de la deuda	0	0	0
C. Financiamiento Neto	0	0	0

Cuenta Pública 2022
Colegio de Educación Profesional Técnica del Estado de Aguascalientes CONALEP
Flujo de Fondos
Del 1 de Enero al 31 de Diciembre de 2022
(Cifras en Pesos)

Concepto	Estimado / Aprobado	Devengado	Recaudado / Pagado
Rubros de Ingresos	111,952,304	128,744,150	128,744,150
Impuestos	0	0	0
Cuotas y Aportaciones de Seguridad Social	0	0	0
Contribuciones de Mejoras	0	0	0
Derechos	0	0	0
Productos	60,000	817,498	817,498
Aprovechamientos	0	0	0
Ingresos por Venta de Bienes, Prestación de Servicios y Otros Ingresos	18,737,000	23,043,909	23,043,909
Participaciones, Aportaciones, Convenios, Incentivos Derivados de la Colaboración Fiscal y Fondos Distintos de Aportaciones	0	0	0
Transferencias, Asignaciones, Subsidios y Subvenciones, y Pensiones y Jubilaciones	93,155,304	104,882,743	104,882,743
Ingresos Derivados de Financiamientos	0	0	0
Capítulos de Gasto	111,952,304	125,687,771	114,467,353
Servicios Personales	99,550,568	105,065,389	97,234,229
Materiales y Suministros	2,856,836	8,307,122	4,941,694
Servicios Generales	9544900	12,280,657	12,256,828
Transferencias, Asignaciones, Subsidios y Otras Ayudas	0	0	0
Bienes Muebles, Inmuebles e Intangibles	0	34,603	34,603
Inversión Pública	0	0	0
Inversiones Financieras y Otras Provisiones	0	0	0
Participaciones y Aportaciones	0	0	0
Deuda Pública	0	0	0
Total de las operaciones	0	3,056,379	14,276,796

Bajo protesta de decir verdad declaramos que los Estados Financieros y sus notas, son razonablemente correctos y son responsabilidad del emisor.





COLEGIO DE EDUCACIÓN PROFESIONAL TÉCNICA DEL
ESTADO DE AGUASCALIENTES

Programática

CUENTA PÚBLICA 2022

Cuenta Pública 2022
Colegio de Educación Profesional Técnica del Estado de Aguascalientes CONALEP
Gasto por Categoría Programática
Del 1 de Enero al 31 de Diciembre de 2022

Concepto	Egresos					Subejercicio 6 = (3 - 4)
	Aprobado	Ampliaciones/ (Reducciones)	Modificado	Devengado	Pagado	
	1	2	3 = (1 + 2)	4	5	
Programas	111,952,304	16,791,846	128,744,150	125,687,771	114,467,353	3,056,379
Subsidios: Sector Social y Privado o Entidades Federativas y Municipios	0	0	0	0	0	0
Sujetos a Reglas de Operación	0	0	0	0	0	0
Otros Subsidios	0	0	0	0	0	0
Desempeño de las Funciones	111,952,304	16,791,846	128,744,150	125,687,771	114,467,353	3,056,379
Prestación de Servicios Públicos	111,952,304	16,791,846	128,744,150	125,687,771	114,467,353	3,056,379
Provisión de Bienes Públicos	0	0	0	0	0	0
Planeación, seguimiento y evaluación de políticas públicas	0	0	0	0	0	0
Promoción y fomento	0	0	0	0	0	0
Regulación y supervisión	0	0	0	0	0	0
Funciones de las Fuerzas Armadas (Únicamente Gobierno Federal)	0	0	0	0	0	0
Específicos	0	0	0	0	0	0
Proyectos de Inversión	0	0	0	0	0	0
Administrativos y de Apoyo	0	0	0	0	0	0
Apoyo al proceso presupuestario y para mejorar la eficiencia institucional	0	0	0	0	0	0
Apoyo a la función pública y al mejoramiento de la gestión	0	0	0	0	0	0
Operaciones ajenas	0	0	0	0	0	0
Compromisos	0	0	0	0	0	0
Obligaciones de cumplimiento de resolución jurisdiccional	0	0	0	0	0	0
Desastres Naturales	0	0	0	0	0	0
Obligaciones	0	0	0	0	0	0
Pensiones y jubilaciones	0	0	0	0	0	0
Aportaciones a la seguridad social	0	0	0	0	0	0
Aportaciones a fondos de estabilización	0	0	0	0	0	0
Aportaciones a fondos de inversión y reestructura de pensiones	0	0	0	0	0	0
Programas de Gasto Federalizado (Gobierno Federal)	0	0	0	0	0	0
Gasto Federalizado	0	0	0	0	0	0
Participaciones a entidades federativas y municipios	0	0	0	0	0	0
Costo financiero, deuda o apoyos a deudores y ahorradores de la banca	0	0	0	0	0	0
Adeudos de ejercicios fiscales anteriores	0	0	0	0	0	0
Total del Gasto	111,952,304	16,791,846	128,744,150	125,687,771	114,467,353	3,056,379

Cuenta Pública 2022
Colegio de Educación Profesional del Estado de Aguascalientes CONALEP
Egresos por Programas y Proyectos de Inversión
Del 1 de enero al 31 de diciembre de 2022
(Pesos)

“En el año 2022, no se tuvieron Programas y Proyectos de Inversión”

Handwritten signature or initials in black ink, consisting of a stylized 'S' followed by a 'G'.

Cuenta Pública 2022
Colegio de Educación Profesional del Estado de Aguascalientes CONALEP
Egresos por Programas y Proyectos
Del 1 de enero al 31 de diciembre de 2022
(Pesos)

Clave	Descripción	Devengado	Presupuesto Programado	Eficiencia del Ejercicio
00198	MODELO DE ADMINISTRACIÓN	125,687,771	111,952,304	89%
	Total del Gasto	125,687,771	111,952,304	89%



Cuenta Pública 2022
Indicadores de Resultados
Del 1 de enero al 31 de diciembre de 2022
(Pesos)

Ente Público:

Colegio de Educación Profesional Técnica del Estado de Aguascalientes CONALEP



SISTEMA DE EVALUACIÓN DEL DESEMPEÑO
EVALUACIÓN DEL PROGRAMA PRESUPUESTARIO
CUARTA EVALUACIÓN TRIMESTRAL, Octubre/Diciembre 2022

Dependencia: 45- Colegio de Educación Profesional Técnica del Estado de Aguascalientes
 Unidad Ejecutora: Dirección General
 Proyecto Presupuestario (Pp): modelo de administración
 Clasificador Funcional: 2.5.2. Educación media superior Clasificador: I Programa Presupuestario: 00047 No. Proyecto: 00198 Ejercicio Fiscal: 2022
 Programático: _____ Concentrador: _____

Indicador de Nivel: Componente

OBJETIVO DEL PROGRAMA (NIVEL FIN)	INDICADOR						% DE AVANCE INDICADOR	VALOR DE LA META ANUAL
	NOMBRE	DESCRIPCIÓN	MÉTODO DE CÁLCULO	TIPO	SENTIDO DEL INDICADOR	DIMENSIÓN A MEDIR		
Contribuir a garantizar el derecho de la población en México a una educación equitativa, inclusiva, intercultural e integral. Resumen Narrativo del Componente 2. Servicios proporcionados eficientes en la oferta Educativa de carreras y necesidades acordes a los	Porcentaje de absorción del CONALEP	Mide la proporción de alumnos que se inscriben en Planteles CONALEP en la entidad Federativa, respecto del total de alumnos egresados de secundaria del Área de influencia.	(Número de egresados de secundaria que se matriculan en un CONALEP en la Entidad Federativa en el año 1 / Número de egresados de secundaria en el Área de influencia en el periodo T/ 100	Estratégico	Ascendente	a. Eficacia	108.24	8.48
							Presupuesto Modificado	
							\$128,744,156.07	
							% de Avance del Presupuesto	
							96.22	

CALIFICACIÓN - RESULTADO DE CRITERIOS DEL INDICADOR						
Claridad	Relevancia	Economía	Monitoreable	Adecuado	Aportación Marginal	Total
5	5	4	5	5	5	29
El indicador mide con claridad la problemática presentada por el Pp además cumple con su lógica vertical de forma coherente y	El indicador es relevante con respecto al objetivo del Pp y muestra la medición oportuna y congruente con el objetivo del	El indicador muestra la planeación de la ejecución de la inversión ejecutada en el Pp.	Los medios de verificación presentados por el Pp están actualizados y disponibles para dar seguimiento de manera	El indicador es apropiado para medir el grado de cumplimiento de las acciones realizadas por el Pp de forma coherente.	El indicador es apropiado para medir los atributos de los servicios entregados por el Pp	

ASM conforme a la Evaluación

No registra inversión ejercida durante el último trimestre del año aunque sí registra avance de metas.



SISTEMA DE EVALUACIÓN DEL DESEMPEÑO
EVALUACIÓN DEL PROGRAMA PRESUPUESTARIO
CUARTA EVALUACIÓN TRIMESTRAL, Octubre/Diciembre 2022

Nombre de la Actividad: 2.1.- Escuelas atendidas con la oferta educativa.

Indicador: Porcentaje de escuelas atendidas con la oferta educativa

Unidad de Medida: Escuelas

META ANUAL	PROGRAMADO				AVANCE DE LAS METAS				REALIZADO
	1*	2*	3*	4*	1*	2*	3*	4*	
112.00	0	112	112	112	0	113	113	113.00	

Nombre de la Actividad: 2.2.- Aplicación de exámenes de ingreso.

Indicador: Porcentaje de aplicación de exámenes de ingreso

Unidad de Medida: Exámenes

META ANUAL	PROGRAMADO				AVANCE DE LAS METAS				REALIZADO
	1*	2*	3*	4*	1*	2*	3*	4*	
2,606.00	0	2,606	2,606	2,606	0	3,012	3,012	3,012.00	



SISTEMA DE EVALUACIÓN DEL DESEMPEÑO
EVALUACIÓN DEL PROGRAMA PRESUPUESTARIO
CUARTA EVALUACIÓN TRIMESTRAL. Octubre/Diciembre 2022

Dependencia: 45- Colegio de Educación Profesional Técnica del Estado de Aguascalientes
 Unidad Ejecutora: Dirección General
 Proyecto Presupuestario (Pp): modelo de administración
 Clasificador Funcional: 2.5.2. Educación media superior Clasificador: I Programa Presupuestario 00047 No. Proyecto: 00198 Ejercicio Fiscal: 2022
 Programático: Concentrador

Indicador de Nivel: Componente

OBJETIVO DEL PROGRAMA (NIVEL FIN)	INDICADOR						% DE AVANCE INDICADOR	VALOR DE LA META ANUAL
	NOMBRE	DESCRIPCIÓN	MÉTODO DE CÁLCULO	TIPO	SENTIDO DEL INDICADOR	DIMENSIÓN A MEDIR		
Contribuir a garantizar el derecho de la población en México a una educación equitativa, inclusiva, intercultural e integral. Resumen Narrativo del Componente 1. Programas educativos de interés establecidos.	Porcentaje de Eficiencia terminal del CONALEP	Mide la proporción de alumnos de un cohorte generacional que concluyen sus estudios en el CONALEP en las Entidades Federativas, lo cual permite valorar la pertinencia, efectividad y calidad de la oferta educativa.	Número de alumnos de la generación I que condujeron sus estudios en Plantetas CONALEP en la Entidad Federativa / Número de alumnos inscritos en Plantetas CONALEP en el primer periodo de esa generación en la Entidad Federativa x 100	Estratégico	Ascendente	a. Eficacia	100.00	61%
							Presupuesto Modificado	
							\$128,744,156.07	
							% de Avance del Presupuesto	
							96.22	

CALIFICACIÓN - RESULTADO DE CRITERIOS DEL INDICADOR						
Claridad	Relevancia	Economía	Monitoreable	Adecuado	Aportación Marginal	Total
5	5	4	5	5	5	29
El indicador mide con claridad la problemática presentada por el Pp además cumple con su lógica vertical de forma coherente y	El indicador es relevante con respecto al objetivo del Pp y muestra la medición oportuna y congruente con el objetivo del	El indicador muestra la planeación de la ejecución de la inversión ejercida en el Pp.	Los medios de verificación presentados por el Pp están actualizados y disponibles para dar seguimiento de manera	El indicador es apropiado para medir el grado de cumplimiento de las acciones realizadas por el Pp de forma coherente	El indicador es apropiado para medir los arribos de los servicios entregados por el Pp	

ASIM conforme a la Evaluación

No registra inversión ejercida durante el último trimestre del año aunque si registra avance de metas.



SISTEMA DE EVALUACIÓN DEL DESEMPEÑO
EVALUACIÓN DEL PROGRAMA PRESUPUESTARIO
CUARTA EVALUACIÓN TRIMESTRAL. Octubre/Diciembre 2022

Nombre de la Actividad: 1.1.- Capacitaciones docentes en sistemas de innovación educativa

Indicador: Porcentaje de Capacitaciones docentes en sistemas de innovación educativa.

Unidad de Medida: Capacitaciones

META ANUAL	PROGRAMADO				AVANCE DE LAS METAS				REALIZADO			
	1°	2°	3°	4°	1°	2°	3°	4°	1°	2°	3°	4°
14.00	7	7	14	14	7	7	14	14.00				

Nombre de la Actividad: 1.2.- Aplicación de evaluaciones a docentes

Indicador: Porcentaje de aplicación de evaluaciones a docentes

Unidad de Medida: Evaluaciones

META ANUAL	PROGRAMADO				AVANCE DE LAS METAS				REALIZADO			
	1°	2°	3°	4°	1°	2°	3°	4°	1°	2°	3°	4°
14.00	0	0	7	14	0	0	7	14.00				



SISTEMA DE EVALUACIÓN DEL DESEMPEÑO
EVALUACIÓN DEL PROGRAMA PRESUPUESTARIO
CUARTA EVALUACIÓN TRIMESTRAL. Octubre/Diciembre 2022

Dependencia: 45- Colegio de Educación Profesional Técnica del Estado de Aguascalientes
 Unidad Ejecutora: Dirección General
 Proyecto Presupuestario (Pp): modelo de administración
 Clasificador Funcional: 2.5.2. Educación media superior Clasificador Programático: I Programa Presupuestario: 00047 No. Proyecto: 00198 Ejercicio Fiscal: 2022

Indicador de Nivel: Componente

OBJETIVO DEL PROGRAMA (NIVEL FIN)	INDICADOR						% DE AVANCE INDICADOR	VALOR DE LA META ANUAL
	NOMBRE	DESCRIPCIÓN	METODO DE CALCULO	TIPO	SENTIDO DEL INDICADOR	DIMENSIÓN A MEDIR		
Contribuir a garantizar el derecho de la población en México a una educación equitativa, inclusiva, intercultural e integral. Resumen Narrativo del Componente 3. Estrategias educativas de calidad implementadas.	Tasa de variación de la matrícula Conalep	Mide la variación de la matrícula atendida en planteles Conalep en la Entidad Federativa respecto del año anterior.	(Matrícula atendida en Planteles Conalep en el año t / Matrícula en Planteles Conalep en la Entidad atendida en el año t-1) * 100	Estratégico	Acendente	a. Eficacia	100.00	-8.71
							Presupuesto Modificado	
							\$128,744,156.07	
							% de Avance del Presupuesto	
						96.22		

CALIFICACIÓN - RESULTADO DE CRITERIOS DEL INDICADOR						
Claridad	Relevancia	Economía	Monitoreable	Adecuado	Aportación Marginal	Total
5	5	4	5	5	5	29
El indicador mide con claridad la problemática presentada por el Pp, además cumple con su lógica vertical de forma coherente y	El indicador es relevante con respecto al objetivo del Pp, y muestra la medición oportuna y congruente con el objetivo del	El indicador muestra la planeación de la ejecución de la inversión ejercida en el Pp.	Los medios de verificación presentados por el Pp están actualizados y disponibles para dar seguimiento de manera	El indicador es apropiado para medir el grado de cumplimiento de las acciones realizadas por el Pp de forma coherente	El indicador es apropiado para medir los atributos de los servicios entregados por el Pp	

ABM conforme a la Evaluación

No registra inversión ejercida durante el último trimestre del año aunque sí registra avance de metas.



SISTEMA DE EVALUACIÓN DEL DESEMPEÑO
EVALUACIÓN DEL PROGRAMA PRESUPUESTARIO
CUARTA EVALUACIÓN TRIMESTRAL. Octubre/Diciembre 2022

Nombre de la Actividad: 3.1.- Operación de planteles con asesorías académicas

Indicador: Porcentaje de planteles operando con asesorías académicas

Unidad de Medida: Plantel

META ANUAL	PROGRAMADO				AVANCE DE LAS METAS		
	1°	2°	3°	4°	1°	2°	3°
14.00	0	7	7	14	0	7	7

Nombre de la Actividad: 3.2.- Atención a grupos a través de la orientación educativa

Indicador: Porcentaje de atenciones a grupos a través de la orientación educativa

Unidad de Medida: Atenciones

META ANUAL	PROGRAMADO				AVANCE DE LAS METAS		
	1°	2°	3°	4°	1°	2°	3°
28.00	0	14	14	28	0	14	14



COLEGIO DE EDUCACIÓN PROFESIONAL TÉCNICA DEL
ESTADO DE AGUASCALIENTES

Adicional

CUENTA PÚBLICA 2022



Cuenta Pública 2022
Colegio de Educación Profesional Técnica del Estado de Aguascalientes
Relación de Bienes Muebles que Componen el Patrimonio
Del 1 de Enero al 31 de Diciembre de 2022
(Pesos)

Codigo	Descripción del Bien Mueble	Valor en Libros
5110100001-1	ARCHIVERO DE MADERA	\$ 740.00
5110100001-10	ARCHIVERO DE MADERA	\$ 1,167.75
5110100001-11	ARCHIVERO DE MADERA	\$ 1,167.75
5110100001-12	ARCHIVERO DE MADERA	\$ 1,167.75
5110100001-13	ARCHIVERO DE MADERA	\$ 507.72
5110100001-2	ARCHIVERO DE MADERA	\$ 1,167.75
5110100001-3	ARCHIVERO DE MADERA	\$ 1,167.75
5110100001-4	ARCHIVERO DE MADERA	\$ 1,167.75
5110100001-5	ARCHIVERO DE MADERA	\$ 1,167.75
5110100001-6	ARCHIVERO DE MADERA	\$ 1,167.75
5110100001-7	ARCHIVERO DE MADERA	\$ 1,167.75
5110100001-8	ARCHIVERO DE MADERA	\$ 1,167.75
5110100001-9	ARCHIVERO DE MADERA	\$ 1,167.75
5110100002-1	ARCHIVERO DE METAL	\$ 1,216.82
5110100002-11	ARCHIVERO DE METAL	\$ 8,899.53
5110100002-12	ARCHIVERO DE METAL	\$ 1,557.26
5110100002-13	ARCHIVERO DE METAL	\$ 1,557.26
5110100002-14	ARCHIVERO DE METAL	\$ 1,990.00
5110100002-15	ARCHIVERO DE METAL	\$ 1,519.94
5110100002-158	ARCHIVERO DE METAL	\$ 2,429.24
5110100002-159	ARCHIVERO DE METAL	\$ 3.01
5110100002-16	ARCHIVERO DE METAL	\$ 2,295.67
5110100002-160	ARCHIVERO DE METAL	\$ 562.36
5110100002-161	ARCHIVERO DE METAL	\$ 562.36
5110100002-162	ARCHIVERO DE METAL	\$ 247.04



Cuenta Pública 2022

Colegio de Educación Profesional Técnica del Estado de Aguascalientes

Relación de Bienes Muebles que Componen el Patrimonio

Del 1 de Enero al 31 de Diciembre de 2022

(Pesos)

Codigo	Descripción del Bien Mueble	Valor en Libros
5110100001-1	ARCHIVERO DE MADERA	\$ 740.00
5110100001-10	ARCHIVERO DE MADERA	\$ 1,167.75
5110100001-11	ARCHIVERO DE MADERA	\$ 1,167.75
5110100001-12	ARCHIVERO DE MADERA	\$ 1,167.75
5110100001-13	ARCHIVERO DE MADERA	\$ 507.72
5110100001-2	ARCHIVERO DE MADERA	\$ 1,167.75
5110100001-3	ARCHIVERO DE MADERA	\$ 1,167.75
5110100001-4	ARCHIVERO DE MADERA	\$ 1,167.75
5110100001-5	ARCHIVERO DE MADERA	\$ 1,167.75
5110100001-6	ARCHIVERO DE MADERA	\$ 1,167.75
5110100001-7	ARCHIVERO DE MADERA	\$ 1,167.75
5110100001-8	ARCHIVERO DE MADERA	\$ 1,167.75
5110100001-9	ARCHIVERO DE MADERA	\$ 1,167.75
5110100002-1	ARCHIVERO DE METAL	\$ 1,216.82
5110100002-11	ARCHIVERO DE METAL	\$ 8,899.53
5110100002-12	ARCHIVERO DE METAL	\$ 1,557.26
5110100002-13	ARCHIVERO DE METAL	\$ 1,557.26
5110100002-14	ARCHIVERO DE METAL	\$ 1,990.00
5110100002-15	ARCHIVERO DE METAL	\$ 1,519.94
5110100002-158	ARCHIVERO DE METAL	\$ 2,429.24
5110100002-159	ARCHIVERO DE METAL	\$ 3.01
5110100002-16	ARCHIVERO DE METAL	\$ 2,295.67
5110100002-160	ARCHIVERO DE METAL	\$ 562.36
5110100002-161	ARCHIVERO DE METAL	\$ 562.36
5110100002-162	ARCHIVERO DE METAL	\$ 247.04

5110100002-163	ARCHIVERO DE METAL	\$	252.19
5110100002-164	ARCHIVERO DE METAL	\$	961.41
5110100002-165	ARCHIVERO DE METAL	\$	961.41
5110100002-166	ARCHIVERO DE METAL	\$	961.41
5110100002-167	ARCHIVERO DE METAL	\$	961.41
5110100002-168	ARCHIVERO DE METAL	\$	961.41
5110100002-169	ARCHIVERO DE METAL	\$	961.41
5110100002-17	ARCHIVERO DE METAL	\$	2,516.68
5110100002-170	ARCHIVERO DE METAL	\$	562.36
5110100002-171	ARCHIVERO DE METAL	\$	961.41
5110100002-172	ARCHIVERO DE METAL	\$	961.41
5110100002-173	ARCHIVERO DE METAL	\$	961.41
5110100002-174	ARCHIVERO DE METAL	\$	961.41
5110100002-175	ARCHIVERO DE METAL	\$	3.31
5110100002-176	ARCHIVERO DE METAL	\$	1,218.08
5110100002-177	ARCHIVERO DE METAL	\$	1,218.08
5110100002-178	ARCHIVERO DE METAL	\$	2,429.24
5110100002-179	ARCHIVERO DE METAL	\$	2,429.24
5110100002-18	ARCHIVERO DE METAL	\$	1,716.39
5110100002-180	ARCHIVERO DE METAL	\$	2,429.24
5110100002-181	ARCHIVERO DE METAL	\$	2,429.24
5110100002-182	ARCHIVERO DE METAL	\$	2,429.24
5110100002-183	ARCHIVERO DE METAL	\$	4,719.91
5110100002-184	ARCHIVERO DE METAL	\$	369.00
5110100002-185	ARCHIVERO DE METAL	\$	369.00
5110100002-186	ARCHIVERO DE METAL	\$	369.00
5110100002-187	ARCHIVERO DE METAL	\$	369.00
5110100002-188	ARCHIVERO DE METAL	\$	369.00
5110100002-189	ARCHIVERO DE METAL	\$	369.00
5110100002-19	ARCHIVERO DE METAL	\$	1,715.94
5110100002-190	ARCHIVERO DE METAL	\$	369.00
5110100002-191	ARCHIVERO DE METAL	\$	369.00
5110100002-192	ARCHIVERO DE METAL	\$	458.00

5110100002-193	ARCHIVERO DE METAL	\$	456.32
5110100002-194	ARCHIVERO DE METAL	\$	740.00
5110100002-195	ARCHIVERO DE METAL	\$	34.22
5110100002-196	ARCHIVERO DE METAL	\$	49.41
5110100002-197	ARCHIVERO DE METAL	\$	34.22
5110100002-198	ARCHIVERO DE METAL	\$	756.25
5110100002-199	ARCHIVERO DE METAL	\$	868.62
5110100002-2	ARCHIVERO DE METAL	\$	1,672.14
5110100002-20	ARCHIVERO DE METAL	\$	2,638.82
5110100002-200	ARCHIVERO DE METAL	\$	777.36
5110100002-201	ARCHIVERO DE METAL	\$	1,430.00
5110100002-202	ARCHIVERO DE METAL	\$	1,430.00
5110100002-203	ARCHIVERO DE METAL	\$	1,430.00
5110100002-204	ARCHIVERO DE METAL	\$	777.36
5110100002-205	ARCHIVERO DE METAL	\$	777.36
5110100002-206	ARCHIVERO DE METAL	\$	1,470.00
5110100002-207	ARCHIVERO DE METAL	\$	1,470.00
5110100002-208	ARCHIVERO DE METAL	\$	1,470.00
5110100002-209	ARCHIVERO DE METAL	\$	1,470.00
5110100002-21	ARCHIVERO DE METAL	\$	2,638.82
5110100002-210	ARCHIVERO DE METAL	\$	777.36
5110100002-211	ARCHIVERO DE METAL	\$	264.77
5110100002-212	ARCHIVERO DE METAL	\$	777.36
5110100002-213	ARCHIVERO DE METAL	\$	1,002.38
5110100002-214	ARCHIVERO DE METAL	\$	777.36
5110100002-215	ARCHIVERO DE METAL	\$	2.43
5110100002-216	ARCHIVERO DE METAL	\$	1,413.36
5110100002-217	ARCHIVERO DE METAL	\$	2,332.09
5110100002-218	ARCHIVERO DE METAL	\$	2,332.09
5110100002-219	ARCHIVERO DE METAL	\$	2,332.09
5110100002-22	ARCHIVERO DE METAL	\$	1,716.39
5110100002-220	ARCHIVERO DE METAL	\$	110.27
5110100002-221	ARCHIVERO DE METAL	\$	472.68

5110100002-222	ARCHIVERO DE METAL	\$	1,164.00
5110100002-223	ARCHIVERO DE METAL	\$	472.68
5110100002-224	ARCHIVERO DE METAL	\$	472.68
5110100002-225	ARCHIVERO DE METAL	\$	472.68
5110100002-226	ARCHIVERO DE METAL	\$	4.86
5110100002-227	ARCHIVERO DE METAL	\$	472.68
5110100002-228	ARCHIVERO DE METAL	\$	472.68
5110100002-229	ARCHIVERO DE METAL	\$	472.68
5110100002-23	ARCHIVERO DE METAL	\$	1,715.94
5110100002-230	ARCHIVERO DE METAL	\$	472.68
5110100002-231	ARCHIVERO DE METAL	\$	472.68
5110100002-232	ARCHIVERO DE METAL	\$	472.68
5110100002-233	ARCHIVERO DE METAL	\$	472.68
5110100002-234	ARCHIVERO DE METAL	\$	472.68
5110100002-235	ARCHIVERO DE METAL	\$	3,111.72
5110100002-236	ARCHIVERO DE METAL	\$	25.36
5110100002-237	ARCHIVERO DE METAL	\$	3.01
5110100002-238	ARCHIVERO DE METAL	\$	25.36
5110100002-239	ARCHIVERO DE METAL	\$	97.99
5110100002-24	ARCHIVERO DE METAL	\$	2,638.82
5110100002-240	ARCHIVERO DE METAL	\$	25.38
5110100002-241	ARCHIVERO DE METAL	\$	25.38
5110100002-242	ARCHIVERO DE METAL	\$	97.99
5110100002-243	ARCHIVERO DE METAL	\$	97.99
5110100002-244	ARCHIVERO DE METAL	\$	4.86
5110100002-245	ARCHIVERO DE METAL	\$	9.02
5110100002-246	ARCHIVERO DE METAL	\$	9.02
5110100002-247	ARCHIVERO DE METAL	\$	562.36
5110100002-248	ARCHIVERO DE METAL	\$	9.02
5110100002-249	ARCHIVERO DE METAL	\$	562.36
5110100002-25	ARCHIVERO DE METAL	\$	2,638.82
5110100002-250	ARCHIVERO DE METAL	\$	216.26
5110100002-251	ARCHIVERO DE METAL	\$	4.71

5110100002-252	ARCHIVERO DE METAL	\$	4.71
5110100002-253	ARCHIVERO DE METAL	\$	4.71
5110100002-254	ARCHIVERO DE METAL	\$	4.71
5110100002-255	ARCHIVERO DE METAL	\$	4.71
5110100002-256	ARCHIVERO DE METAL	\$	4.71
5110100002-257	ARCHIVERO DE METAL	\$	4.71
5110100002-258	ARCHIVERO DE METAL	\$	4.71
5110100002-259	ARCHIVERO DE METAL	\$	740.00
5110100002-26	ARCHIVERO DE METAL	\$	2,826.50
5110100002-260	ARCHIVERO DE METAL	\$	4.71
5110100002-261	ARCHIVERO DE METAL	\$	4.71
5110100002-262	ARCHIVERO DE METAL	\$	4.71
5110100002-263	ARCHIVERO DE METAL	\$	4.71
5110100002-264	ARCHIVERO DE METAL	\$	4.71
5110100002-265	ARCHIVERO DE METAL	\$	4.71
5110100002-266	ARCHIVERO DE METAL	\$	4.86
5110100002-267	ARCHIVERO DE METAL	\$	4.71
5110100002-268	ARCHIVERO DE METAL	\$	9.02
5110100002-269	ARCHIVERO DE METAL	\$	9.02
5110100002-27	ARCHIVERO DE METAL	\$	550.00
5110100002-28	ARCHIVERO DE METAL	\$	550.00
5110100002-29	ARCHIVERO DE METAL	\$	550.00
5110100002-3	ARCHIVERO DE METAL	\$	2,318.96
5110100002-30	ARCHIVERO DE METAL	\$	522.93
5110100002-31	ARCHIVERO DE METAL	\$	64.80
5110100002-32	ARCHIVERO DE METAL	\$	20.72
5110100002-33	ARCHIVERO DE METAL	\$	784.83
5110100002-34	ARCHIVERO DE METAL	\$	328.80
5110100002-35	ARCHIVERO DE METAL	\$	251.67
5110100002-36	ARCHIVERO DE METAL	\$	55.55
5110100002-37	ARCHIVERO DE METAL	\$	396.15
5110100002-38	ARCHIVERO DE METAL	\$	387.72
5110100002-39	ARCHIVERO DE METAL	\$	502.56

Handwritten scribbles consisting of a large loop on the left and a more complex, overlapping scribble on the right.

5110100002-4	ARCHIVERO DE METAL	\$	2,318.96
5110100002-40	ARCHIVERO DE METAL	\$	191.97
5110100002-41	ARCHIVERO DE METAL	\$	20.20
5110100002-42	ARCHIVERO DE METAL	\$	328.80
5110100002-43	ARCHIVERO DE METAL	\$	328.80
5110100002-44	ARCHIVERO DE METAL	\$	740.00
5110100002-45	ARCHIVERO DE METAL	\$	416.00
5110100002-5	ARCHIVERO DE METAL	\$	2,353.70
5110100002-6	ARCHIVERO DE METAL	\$	3,127.78
5110100002-7	ARCHIVERO DE METAL	\$	620.14
5110100002-8	ARCHIVERO DE METAL	\$	620.14
5110100004-3	BANCA	\$	242.26
5110100006-1	BANCO GIRATORIO O FIJO	\$	305.42
5110100006-10	BANCO GIRATORIO O FIJO	\$	305.42
5110100006-11	BANCO GIRATORIO O FIJO	\$	305.42
5110100006-12	BANCO GIRATORIO O FIJO	\$	305.42
5110100006-13	BANCO GIRATORIO O FIJO	\$	305.42
5110100006-14	BANCO GIRATORIO O FIJO	\$	305.42
5110100006-15	BANCO GIRATORIO O FIJO	\$	305.42
5110100006-16	BANCO GIRATORIO O FIJO	\$	305.42
5110100006-17	BANCO GIRATORIO O FIJO	\$	305.42
5110100006-18	BANCO GIRATORIO O FIJO	\$	305.42
5110100006-19	BANCO GIRATORIO O FIJO	\$	305.42
5110100006-2	BANCO GIRATORIO O FIJO	\$	305.42
5110100006-20	BANCO GIRATORIO O FIJO	\$	305.42
5110100006-21	BANCO GIRATORIO O FIJO	\$	353.31
5110100006-22	BANCO GIRATORIO O FIJO	\$	353.31
5110100006-29	BANCO GIRATORIO O FIJO	\$	353.31
5110100006-3	BANCO GIRATORIO O FIJO	\$	305.42
5110100006-30	BANCO GIRATORIO O FIJO	\$	353.31
5110100006-31	BANCO GIRATORIO O FIJO	\$	353.31
5110100006-32	BANCO GIRATORIO O FIJO	\$	353.31
5110100006-33	BANCO GIRATORIO O FIJO	\$	353.31

5110100006-34	BANCO GIRATORIO O FIJO	\$	198.16
5110100006-35	BANCO GIRATORIO O FIJO	\$	198.16
5110100006-36	BANCO GIRATORIO O FIJO	\$	198.16
5110100006-37	BANCO GIRATORIO O FIJO	\$	198.16
5110100006-38	BANCO GIRATORIO O FIJO	\$	198.16
5110100006-39	BANCO GIRATORIO O FIJO	\$	198.16
5110100006-4	BANCO GIRATORIO O FIJO	\$	305.42
5110100006-40	BANCO GIRATORIO O FIJO	\$	198.16
5110100006-41	BANCO GIRATORIO O FIJO	\$	198.16
5110100006-42	BANCO GIRATORIO O FIJO	\$	198.16
5110100006-43	BANCO GIRATORIO O FIJO	\$	198.16
5110100006-44	BANCO GIRATORIO O FIJO	\$	40.93
5110100006-45	BANCO GIRATORIO O FIJO	\$	40.93
5110100006-46	BANCO GIRATORIO O FIJO	\$	40.93
5110100006-47	BANCO GIRATORIO O FIJO	\$	40.93
5110100006-48	BANCO GIRATORIO O FIJO	\$	40.93
5110100006-49	BANCO GIRATORIO O FIJO	\$	40.93
5110100006-5	BANCO GIRATORIO O FIJO	\$	305.42
5110100006-50	BANCO GIRATORIO O FIJO	\$	40.93
5110100006-51	BANCO GIRATORIO O FIJO	\$	40.93
5110100006-52	BANCO GIRATORIO O FIJO	\$	40.93
5110100006-53	BANCO GIRATORIO O FIJO	\$	40.93
5110100006-54	BANCO GIRATORIO O FIJO	\$	40.93
5110100006-55	BANCO GIRATORIO O FIJO	\$	40.93
5110100006-56	BANCO GIRATORIO O FIJO	\$	40.93
5110100006-57	BANCO GIRATORIO O FIJO	\$	40.93
5110100006-58	BANCO GIRATORIO O FIJO	\$	76.01
5110100006-59	BANCO GIRATORIO O FIJO	\$	76.01
5110100006-6	BANCO GIRATORIO O FIJO	\$	305.42
5110100006-60	BANCO GIRATORIO O FIJO	\$	76.01
5110100006-61	BANCO GIRATORIO O FIJO	\$	76.01
5110100006-62	BANCO GIRATORIO O FIJO	\$	76.01
5110100006-63	BANCO GIRATORIO O FIJO	\$	76.01

5110100006-64	BANCO GIRATORIO O FIJO	\$	76.01
5110100006-65	BANCO GIRATORIO O FIJO	\$	76.01
5110100006-66	BANCO GIRATORIO O FIJO	\$	76.01
5110100006-67	BANCO GIRATORIO O FIJO	\$	76.01
5110100006-68	BANCO GIRATORIO O FIJO	\$	76.01
5110100006-69	BANCO GIRATORIO O FIJO	\$	76.01
5110100006-7	BANCO GIRATORIO O FIJO	\$	305.42
5110100006-70	BANCO GIRATORIO O FIJO	\$	76.01
5110100006-71	BANCO GIRATORIO O FIJO	\$	76.01
5110100006-72	BANCO GIRATORIO O FIJO	\$	76.01
5110100006-73	BANCO GIRATORIO O FIJO	\$	76.01
5110100006-74	BANCO GIRATORIO O FIJO	\$	76.01
5110100006-75	BANCO GIRATORIO O FIJO	\$	76.01
5110100006-76	BANCO GIRATORIO O FIJO	\$	76.01
5110100006-77	BANCO GIRATORIO O FIJO	\$	76.01
5110100006-78	BANCO GIRATORIO O FIJO	\$	76.01
5110100006-79	BANCO GIRATORIO O FIJO	\$	76.01
5110100006-8	BANCO GIRATORIO O FIJO	\$	305.42
5110100006-80	BANCO GIRATORIO O FIJO	\$	76.01
5110100006-81	BANCO GIRATORIO O FIJO	\$	76.01
5110100006-82	BANCO GIRATORIO O FIJO	\$	76.01
5110100006-83	BANCO GIRATORIO O FIJO	\$	76.01
5110100006-84	BANCO GIRATORIO O FIJO	\$	76.01
5110100006-85	BANCO GIRATORIO O FIJO	\$	76.01
5110100006-86	BANCO GIRATORIO O FIJO	\$	76.01
5110100006-87	BANCO GIRATORIO O FIJO	\$	76.01
5110100006-88	BANCO GIRATORIO O FIJO	\$	76.01
5110100006-89	BANCO GIRATORIO O FIJO	\$	76.01
5110100006-9	BANCO GIRATORIO O FIJO	\$	305.42
5110100006-90	BANCO GIRATORIO O FIJO	\$	76.01
5110100006-91	BANCO GIRATORIO O FIJO	\$	76.01
5110100006-92	BANCO GIRATORIO O FIJO	\$	76.01
5110100006-93	BANCO GIRATORIO O FIJO	\$	76.01

5110100006-94	BANCO GIRATORIO O FIJO	\$	3.51
5110100008-256	BANCOS DE MADERA	\$	105.00
5110100008-257	BANCOS DE MADERA	\$	105.00
5110100008-258	BANCOS DE MADERA	\$	105.00
5110100008-259	BANCOS DE MADERA	\$	558.07
5110100008-260	BANCOS DE MADERA	\$	346.29
5110100008-261	BANCOS DE MADERA	\$	346.29
5110100008-262	BANCOS DE MADERA	\$	346.29
5110100008-263	BANCOS DE MADERA	\$	346.29
5110100008-264	BANCOS DE MADERA	\$	346.29
5110100008-265	BANCOS DE MADERA	\$	346.29
5110100008-266	BANCOS DE MADERA	\$	346.29
5110100008-267	BANCOS DE MADERA	\$	346.29
5110100008-268	BANCOS DE MADERA	\$	346.29
5110100008-269	BANCOS DE MADERA	\$	346.29
5110100008-270	BANCOS DE MADERA	\$	346.29
5110100008-271	BANCOS DE MADERA	\$	346.29
5110100008-272	BANCOS DE MADERA	\$	346.29
5110100008-273	BANCOS DE MADERA	\$	346.29
5110100008-274	BANCOS DE MADERA	\$	346.29
5110100008-275	BANCOS DE MADERA	\$	346.29
5110100008-276	BANCOS DE MADERA	\$	346.29
5110100008-277	BANCOS DE MADERA	\$	346.29
5110100008-278	BANCOS DE MADERA	\$	346.29
5110100008-279	BANCOS DE MADERA	\$	346.29
5110100008-280	BANCOS DE MADERA	\$	346.29
5110100008-281	BANCOS DE MADERA	\$	346.29
5110100008-282	BANCOS DE MADERA	\$	346.29
5110100008-283	BANCOS DE MADERA	\$	346.29
5110100008-284	BANCOS DE MADERA	\$	346.29
5110100008-285	BANCOS DE MADERA	\$	346.29
5110100008-286	BANCOS DE MADERA	\$	346.29
5110100008-287	BANCOS DE MADERA	\$	346.29

5110100008-288	BANCOS DE MADERA	\$	346.29
5110100008-289	BANCOS DE MADERA	\$	346.29
5110100008-290	BANCOS DE MADERA	\$	346.29
5110100008-291	BANCOS DE MADERA	\$	346.29
5110100008-292	BANCOS DE MADERA	\$	346.29
5110100008-293	BANCOS DE MADERA	\$	346.29
5110100008-294	BANCOS DE MADERA	\$	346.29
5110100008-295	BANCOS DE MADERA	\$	346.29
5110100008-296	BANCOS DE MADERA	\$	346.29
5110100008-297	BANCOS DE MADERA	\$	346.29
5110100008-298	BANCOS DE MADERA	\$	346.29
5110100008-299	BANCOS DE MADERA	\$	346.29
5110100009-1	BANCOS DE METAL	\$	30.05
5110100009-10	BANCOS DE METAL	\$	30.05
5110100009-11	BANCOS DE METAL	\$	30.05
5110100009-12	BANCOS DE METAL	\$	30.05
5110100009-13	BANCOS DE METAL	\$	30.05
5110100009-14	BANCOS DE METAL	\$	30.05
5110100009-15	BANCOS DE METAL	\$	30.05
5110100009-16	BANCOS DE METAL	\$	30.05
5110100009-17	BANCOS DE METAL	\$	30.05
5110100009-18	BANCOS DE METAL	\$	30.05
5110100009-19	BANCOS DE METAL	\$	30.05
5110100009-2	BANCOS DE METAL	\$	30.05
5110100009-20	BANCOS DE METAL	\$	30.05
5110100009-21	BANCOS DE METAL	\$	30.05
5110100009-22	BANCOS DE METAL	\$	30.05
5110100009-23	BANCOS DE METAL	\$	30.05
5110100009-24	BANCOS DE METAL	\$	30.05
5110100009-25	BANCOS DE METAL	\$	30.05
5110100009-26	BANCOS DE METAL	\$	30.05
5110100009-27	BANCOS DE METAL	\$	30.05
5110100009-28	BANCOS DE METAL	\$	30.05

5110100009-29	BANCOS DE METAL	\$	30.05
5110100009-3	BANCOS DE METAL	\$	30.05
5110100009-30	BANCOS DE METAL	\$	30.05
5110100009-31	BANCOS DE METAL	\$	30.05
5110100009-32	BANCOS DE METAL	\$	30.05
5110100009-33	BANCOS DE METAL	\$	30.05
5110100009-34	BANCOS DE METAL	\$	30.05
5110100009-35	BANCOS DE METAL	\$	30.05
5110100009-36	BANCOS DE METAL	\$	30.05
5110100009-37	BANCOS DE METAL	\$	30.05
5110100009-38	BANCOS DE METAL	\$	30.05
5110100009-39	BANCOS DE METAL	\$	30.05
5110100009-4	BANCOS DE METAL	\$	30.05
5110100009-40	BANCOS DE METAL	\$	30.05
5110100009-5	BANCOS DE METAL	\$	30.05
5110100009-6	BANCOS DE METAL	\$	30.05
5110100009-7	BANCOS DE METAL	\$	30.05
5110100009-8	BANCOS DE METAL	\$	30.05
5110100009-9	BANCOS DE METAL	\$	30.05
5110100026-1	ESCRITORIO DE MADERA	\$	350.00
5110100026-10	ESCRITORIO DE MADERA	\$	2,112.57
5110100026-11	ESCRITORIO DE MADERA	\$	2,112.57
5110100026-12	ESCRITORIO DE MADERA	\$	2,112.57
5110100026-13	ESCRITORIO DE MADERA	\$	2,112.57
5110100026-14	ESCRITORIO DE MADERA	\$	2,112.57
5110100026-15	ESCRITORIO DE MADERA	\$	2,112.57
5110100026-16	ESCRITORIO DE MADERA	\$	2,112.57
5110100026-17	ESCRITORIO DE MADERA	\$	2,178.46
5110100026-18	ESCRITORIO DE MADERA	\$	2,112.57
5110100026-19	ESCRITORIO DE MADERA	\$	2,178.46
5110100026-2	ESCRITORIO DE MADERA	\$	356.00
5110100026-20	ESCRITORIO DE MADERA	\$	2,112.57
5110100026-21	ESCRITORIO DE MADERA	\$	2,112.57

5110100026-22	ESCRITORIO DE MADERA	\$	2,112.57
5110100026-23	ESCRITORIO DE MADERA	\$	302.98
5110100026-24	ESCRITORIO DE MADERA	\$	694.52
5110100026-3	ESCRITORIO DE MADERA	\$	763.85
5110100026-4	ESCRITORIO DE MADERA	\$	746.43
5110100026-5	ESCRITORIO DE MADERA	\$	580.00
5110100026-6	ESCRITORIO DE MADERA	\$	1,096.45
5110100026-7	ESCRITORIO DE MADERA	\$	1,257.35
5110100026-8	ESCRITORIO DE MADERA	\$	2,112.57
5110100026-9	ESCRITORIO DE MADERA	\$	2,112.57
5110100027-1	ESCRITORIO DE METAL	\$	110.36
5110100027-2	ESCRITORIO DE METAL	\$	79.20
5110100027-25	ESCRITORIO DE METAL	\$	740.52
5110100027-26	ESCRITORIO DE METAL	\$	1,882.64
5110100027-27	ESCRITORIO DE METAL	\$	2,008.43
5110100027-28	ESCRITORIO DE METAL	\$	2,240.57
5110100027-29	ESCRITORIO DE METAL	\$	2,240.57
5110100027-3	ESCRITORIO DE METAL	\$	79.20
5110100027-30	ESCRITORIO DE METAL	\$	2,240.57
5110100027-31	ESCRITORIO DE METAL	\$	2,240.57
5110100027-32	ESCRITORIO DE METAL	\$	2,240.57
5110100027-33	ESCRITORIO DE METAL	\$	2,240.57
5110100027-34	ESCRITORIO DE METAL	\$	2,240.57
5110100027-35	ESCRITORIO DE METAL	\$	2,240.57
5110100027-36	ESCRITORIO DE METAL	\$	79.20
5110100027-37	ESCRITORIO DE METAL	\$	2,240.57
5110100027-38	ESCRITORIO DE METAL	\$	2,065.94
5110100027-39	ESCRITORIO DE METAL	\$	79.20
5110100027-4	ESCRITORIO DE METAL	\$	630.00
5110100027-40	ESCRITORIO DE METAL	\$	79.20
5110100027-41	ESCRITORIO DE METAL	\$	25.72
5110100027-42	ESCRITORIO DE METAL	\$	101.31
5110100027-43	ESCRITORIO DE METAL	\$	46.24

5110100027-44	ESCRITORIO DE METAL	\$	1,873.06
5110100028-1	ESCRITORIO	\$	50.50
5110100028-10	ESCRITORIO	\$	426.26
5110100028-100	ESCRITORIO	\$	1,574.16
5110100028-101	ESCRITORIO	\$	1,574.16
5110100028-102	ESCRITORIO	\$	807.55
5110100028-103	ESCRITORIO	\$	586.26
5110100028-104	ESCRITORIO	\$	586.26
5110100028-11	ESCRITORIO	\$	41.31
5110100028-12	ESCRITORIO	\$	50.33
5110100028-13	ESCRITORIO	\$	10.76
5110100028-14	ESCRITORIO	\$	121.20
5110100028-15	ESCRITORIO	\$	378.00
5110100028-16	ESCRITORIO	\$	52.25
5110100028-17	ESCRITORIO	\$	51.81
5110100028-18	ESCRITORIO	\$	1,509.90
5110100028-19	ESCRITORIO	\$	21.60
5110100028-2	ESCRITORIO	\$	51.00
5110100028-20	ESCRITORIO	\$	10.40
5110100028-21	ESCRITORIO	\$	755.00
5110100028-22	ESCRITORIO	\$	64.70
5110100028-23	ESCRITORIO	\$	1,111.00
5110100028-24	ESCRITORIO	\$	236.00
5110100028-25	ESCRITORIO	\$	236.00
5110100028-26	ESCRITORIO	\$	363.61
5110100028-27	ESCRITORIO	\$	1,066.89
5110100028-28	ESCRITORIO	\$	569.00
5110100028-29	ESCRITORIO	\$	4.58
5110100028-3	ESCRITORIO	\$	95.00
5110100028-30	ESCRITORIO	\$	236.00
5110100028-31	ESCRITORIO	\$	236.00
5110100028-32	ESCRITORIO	\$	236.00
5110100028-33	ESCRITORIO	\$	37.77

5110100028-34	ESCRITORIO	\$	1,110.00
5110100028-35	ESCRITORIO	\$	5.63
5110100028-36	ESCRITORIO	\$	850.00
5110100028-37	ESCRITORIO	\$	3.53
5110100028-38	ESCRITORIO	\$	1.00
5110100028-39	ESCRITORIO	\$	3.24
5110100028-4	ESCRITORIO	\$	1,107.33
5110100028-40	ESCRITORIO	\$	1.00
5110100028-41	ESCRITORIO	\$	1.00
5110100028-42	ESCRITORIO	\$	3.24
5110100028-43	ESCRITORIO	\$	205.00
5110100028-44	ESCRITORIO	\$	1,204.00
5110100028-45	ESCRITORIO	\$	1,100.00
5110100028-46	ESCRITORIO	\$	560.00
5110100028-47	ESCRITORIO	\$	10.40
5110100028-48	ESCRITORIO	\$	1,536.00
5110100028-49	ESCRITORIO	\$	0.83
5110100028-5	ESCRITORIO	\$	20.72
5110100028-50	ESCRITORIO	\$	236.00
5110100028-51	ESCRITORIO	\$	401.26
5110100028-52	ESCRITORIO	\$	503.17
5110100028-53	ESCRITORIO	\$	931.80
5110100028-54	ESCRITORIO	\$	826.98
5110100028-55	ESCRITORIO	\$	446.57
5110100028-56	ESCRITORIO	\$	924.06
5110100028-57	ESCRITORIO	\$	519.74
5110100028-58	ESCRITORIO	\$	446.57
5110100028-59	ESCRITORIO	\$	919.19
5110100028-6	ESCRITORIO	\$	30.30
5110100028-60	ESCRITORIO	\$	503.17
5110100028-61	ESCRITORIO	\$	425.98
5110100028-62	ESCRITORIO	\$	826.63
5110100028-63	ESCRITORIO	\$	503.17

5110100028-64	ESCRITORIO	\$	667.20
5110100028-65	ESCRITORIO	\$	101.31
5110100028-68	ESCRITORIO	\$	79.20
5110100028-69	ESCRITORIO	\$	645.00
5110100028-7	ESCRITORIO	\$	31.19
5110100028-70	ESCRITORIO	\$	107.68
5110100028-72	ESCRITORIO	\$	107.68
5110100028-73	ESCRITORIO	\$	560.00
5110100028-74	ESCRITORIO	\$	811.19
5110100028-75	ESCRITORIO	\$	589.67
5110100028-76	ESCRITORIO	\$	253.78
5110100028-77	ESCRITORIO	\$	589.67
5110100028-78	ESCRITORIO	\$	1,191.00
5110100028-79	ESCRITORIO	\$	1,191.00
5110100028-8	ESCRITORIO	\$	64.62
5110100028-80	ESCRITORIO	\$	1,191.00
5110100028-81	ESCRITORIO	\$	1,186.20
5110100028-82	ESCRITORIO	\$	1,186.20
5110100028-83	ESCRITORIO	\$	1,186.20
5110100028-84	ESCRITORIO	\$	1,186.20
5110100028-85	ESCRITORIO	\$	1,186.20
5110100028-86	ESCRITORIO	\$	1,186.20
5110100028-87	ESCRITORIO	\$	1,412.18
5110100028-88	ESCRITORIO	\$	1,412.18
5110100028-89	ESCRITORIO	\$	1,412.18
5110100028-9	ESCRITORIO	\$	554.12
5110100028-90	ESCRITORIO	\$	1,412.18
5110100028-91	ESCRITORIO	\$	1,207.45
5110100028-92	ESCRITORIO	\$	1,057.43
5110100028-93	ESCRITORIO	\$	1,057.43
5110100028-94	ESCRITORIO	\$	1,057.43
5110100028-95	ESCRITORIO	\$	1,057.43
5110100028-96	ESCRITORIO	\$	1,057.43

5110100028-97	ESCRITORIO	\$	1,114.16
5110100028-98	ESCRITORIO	\$	1,114.16
5110100028-99	ESCRITORIO	\$	1,114.16
5110100029-1	ESTANTE	\$	113.56
5110100029-10	ESTANTE	\$	941.75
5110100029-11	ESTANTE	\$	941.75
5110100029-12	ESTANTE	\$	941.75
5110100029-13	ESTANTE	\$	941.75
5110100029-14	ESTANTE	\$	2,178.28
5110100029-15	ESTANTE	\$	2,178.28
5110100029-16	ESTANTE	\$	2,178.28
5110100029-2	ESTANTE	\$	113.56
5110100029-3	ESTANTE	\$	205.11
5110100029-4	ESTANTE	\$	205.11
5110100029-5	ESTANTE	\$	205.11
5110100029-6	ESTANTE	\$	205.11
5110100029-7	ESTANTE	\$	1,221.42
5110100029-8	ESTANTE	\$	11.78
5110100035-2	GABINETE UNIVERSAL	\$	75.64
5110100035-3	GABINETE UNIVERSAL	\$	25.77
5110100035-37	GABINETE UNIVERSAL	\$	1,487.60
5110100035-38	GABINETE UNIVERSAL	\$	132.68
5110100035-39	GABINETE UNIVERSAL	\$	132.68
5110100035-4	GABINETE UNIVERSAL	\$	96.06
5110100035-40	GABINETE UNIVERSAL	\$	1.00
5110100035-41	GABINETE UNIVERSAL	\$	2.41
5110100035-42	GABINETE UNIVERSAL	\$	75.64
5110100035-43	GABINETE UNIVERSAL	\$	630.00
5110100035-44	GABINETE UNIVERSAL	\$	630.00
5110100035-45	GABINETE UNIVERSAL	\$	330.00
5110100035-46	GABINETE UNIVERSAL	\$	741.65
5110100035-47	GABINETE UNIVERSAL	\$	3,979.64
5110100035-48	GABINETE UNIVERSAL	\$	741.65

5110100035-49	GABINETE UNIVERSAL	\$	1,249.21
5110100035-5	GABINETE UNIVERSAL	\$	96.06
5110100035-50	GABINETE UNIVERSAL	\$	1,249.21
5110100035-51	GABINETE UNIVERSAL	\$	1,249.21
5110100035-52	GABINETE UNIVERSAL	\$	1,249.21
5110100035-53	GABINETE UNIVERSAL	\$	1,249.21
5110100035-54	GABINETE UNIVERSAL	\$	721.75
5110100035-55	GABINETE UNIVERSAL	\$	216.26
5110100035-56	GABINETE UNIVERSAL	\$	1,692.74
5110100035-57	GABINETE UNIVERSAL	\$	1,692.74
5110100035-58	GABINETE UNIVERSAL	\$	2,556.44
5110100035-59	GABINETE UNIVERSAL	\$	3,979.64
5110100035-6	GABINETE UNIVERSAL	\$	657.23
5110100035-60	GABINETE UNIVERSAL	\$	1,249.21
5110100035-61	GABINETE UNIVERSAL	\$	721.75
5110100035-62	GABINETE UNIVERSAL	\$	1,007.26
5110100035-63	GABINETE UNIVERSAL	\$	216.26
5110100035-64	GABINETE UNIVERSAL	\$	369.00
5110100035-7	GABINETE UNIVERSAL	\$	2,473.80
5110100035-8	GABINETE UNIVERSAL	\$	2,473.80
5110100038-1	JUEGO SALA	\$	15,066.34
5110100039-1	LIBRERO DE MADERA	\$	710.23
5110100039-10	LIBRERO DE MADERA	\$	400.00
5110100039-11	LIBRERO DE MADERA	\$	1,024.24
5110100039-2	LIBRERO DE MADERA	\$	710.23
5110100039-3	LIBRERO DE MADERA	\$	727.77
5110100039-4	LIBRERO DE MADERA	\$	542.58
5110100039-5	LIBRERO DE MADERA	\$	179.53
5110100039-6	LIBRERO DE MADERA	\$	40.51
5110100039-7	LIBRERO DE MADERA	\$	40.51
5110100039-8	LIBRERO DE MADERA	\$	360.00
5110100039-9	LIBRERO DE MADERA	\$	546.91
5110100040-1	LIBRERO DE METAL	\$	1,501.92

5110100040-2	LIBRERO DE METAL	\$	1,584.47
5110100040-3	LIBRERO DE METAL	\$	755.21
5110100040-4	LIBRERO DE METAL	\$	1,132.10
5110100040-5	LIBRERO DE METAL	\$	175.55
5110100040-6	LIBRERO DE METAL	\$	175.55
5110100040-8	LIBRERO DE METAL	\$	123.92
5110100040-9	LIBRERO DE METAL	\$	323.55
5110100041-1	LIBRERO	\$	36.93
5110100041-10	LIBRERO	\$	580.25
5110100041-11	LIBRERO	\$	777.70
5110100041-12	LIBRERO	\$	362.40
5110100041-14	LIBRERO	\$	1,218.08
5110100041-15	LIBRERO	\$	580.00
5110100041-2	LIBRERO	\$	1.00
5110100041-3	LIBRERO	\$	2.95
5110100041-4	LIBRERO	\$	2.95
5110100041-5	LIBRERO	\$	450.00
5110100041-6	LIBRERO	\$	36.93
5110100041-7	LIBRERO	\$	470.00
5110100041-8	LIBRERO	\$	2.95
5110100041-9	LIBRERO	\$	540.00
5110100042-10	LOCKER	\$	25.90
5110100042-11	LOCKER	\$	25.90
5110100042-12	LOCKER	\$	16.01
5110100042-13	LOCKER	\$	20.72
5110100042-14	LOCKER	\$	686.18
5110100042-15	LOCKER	\$	12.43
5110100042-2	LOCKER	\$	31.19
5110100042-26	LOCKER	\$	709.83
5110100042-28	LOCKER	\$	25.90
5110100042-3	LOCKER	\$	25.90
5110100042-31	LOCKER	\$	19.59
5110100042-32	LOCKER	\$	19.59

5110100042-34	LOCKER	\$	9.80
5110100042-35	LOCKER	\$	709.83
5110100042-36	LOCKER	\$	25.90
5110100042-37	LOCKER	\$	159.08
5110100042-39	LOCKER	\$	31.91
5110100042-4	LOCKER	\$	159.08
5110100042-40	LOCKER	\$	1.03
5110100042-41	LOCKER	\$	1.00
5110100042-42	LOCKER	\$	159.08
5110100042-43	LOCKER	\$	25.90
5110100042-44	LOCKER	\$	25.90
5110100042-45	LOCKER	\$	16.01
5110100042-46	LOCKER	\$	20.72
5110100042-47	LOCKER	\$	686.18
5110100042-48	LOCKER	\$	12.43
5110100042-5	LOCKER	\$	151.50
5110100042-50	LOCKER	\$	31.91
5110100042-51	LOCKER	\$	619.60
5110100042-52	LOCKER	\$	784.13
5110100042-53	LOCKER	\$	611.10
5110100042-54	LOCKER	\$	357.00
5110100042-55	LOCKER	\$	26.93
5110100042-6	LOCKER	\$	31.91
5110100042-7	LOCKER	\$	1.03
5110100042-8	LOCKER	\$	1.00
5110100042-9	LOCKER	\$	159.08
5110100043-1	MESA AUXILIAR DE MADERA	\$	180.00
5110100043-2	MESA AUXILIAR DE MADERA	\$	131.00
5110100043-3	MESA AUXILIAR DE MADERA	\$	138.00
5110100043-4	MESA AUXILIAR DE MADERA	\$	138.00
5110100043-5	MESA AUXILIAR DE MADERA	\$	120.00
5110100045-1	MESA AUXILIAR	\$	907.43
5110100045-2	MESA AUXILIAR	\$	907.43

5110100050-1	MESA DE JUNTAS DE MADERA	\$	83,353.06
5110100050-2	MESA DE JUNTAS DE MADERA	\$	4,120.99
5110100050-3	MESA DE JUNTAS DE MADERA	\$	4,120.99
5110100050-4	MESA DE JUNTAS DE MADERA	\$	4,120.99
5110100051-17	MESA DE JUNTAS DE METAL	\$	4,298.84
5110100052-1	MESA DE JUNTAS	\$	8,065.86
5110100052-2	MESA DE JUNTAS	\$	329.06
5110100052-3	MESA DE JUNTAS	\$	1,454.99
5110100053-1	MESA DE PLÁSTICO	\$	235.00
5110100053-2	MESA DE PLÁSTICO	\$	235.00
5110100054-1	MESA DE TRABAJO DE MADERA	\$	18.14
5110100054-2	MESA DE TRABAJO DE MADERA	\$	265.00
5110100055-1	MESA DE TRABAJO DE METAL	\$	14.01
5110100056-1	MESA DE TRABAJO	\$	252.50
5110100056-10	MESA DE TRABAJO	\$	50.04
5110100056-100	MESA DE TRABAJO	\$	662.45
5110100056-101	MESA DE TRABAJO	\$	586.26
5110100056-102	MESA DE TRABAJO	\$	586.26
5110100056-11	MESA DE TRABAJO	\$	40.21
5110100056-12	MESA DE TRABAJO	\$	40.21
5110100056-123	MESA DE TRABAJO	\$	429.93
5110100056-124	MESA DE TRABAJO	\$	429.93
5110100056-125	MESA DE TRABAJO	\$	429.93
5110100056-126	MESA DE TRABAJO	\$	429.93
5110100056-127	MESA DE TRABAJO	\$	429.93
5110100056-128	MESA DE TRABAJO	\$	429.93
5110100056-129	MESA DE TRABAJO	\$	429.93
5110100056-13	MESA DE TRABAJO	\$	40.21
5110100056-130	MESA DE TRABAJO	\$	429.93
5110100056-131	MESA DE TRABAJO	\$	429.93
5110100056-132	MESA DE TRABAJO	\$	429.93
5110100056-133	MESA DE TRABAJO	\$	429.93
5110100056-134	MESA DE TRABAJO	\$	429.93

5110100056-135	MESA DE TRABAJO	\$	429.93
5110100056-136	MESA DE TRABAJO	\$	429.93
5110100056-137	MESA DE TRABAJO	\$	429.93
5110100056-138	MESA DE TRABAJO	\$	429.93
5110100056-139	MESA DE TRABAJO	\$	429.93
5110100056-14	MESA DE TRABAJO	\$	40.21
5110100056-140	MESA DE TRABAJO	\$	429.93
5110100056-141	MESA DE TRABAJO	\$	429.93
5110100056-142	MESA DE TRABAJO	\$	429.93
5110100056-15	MESA DE TRABAJO	\$	187.08
5110100056-16	MESA DE TRABAJO	\$	187.08
5110100056-17	MESA DE TRABAJO	\$	187.08
5110100056-18	MESA DE TRABAJO	\$	187.08
5110100056-19	MESA DE TRABAJO	\$	18.84
5110100056-2	MESA DE TRABAJO	\$	10.07
5110100056-20	MESA DE TRABAJO	\$	387.86
5110100056-21	MESA DE TRABAJO	\$	387.86
5110100056-22	MESA DE TRABAJO	\$	387.86
5110100056-23	MESA DE TRABAJO	\$	387.86
5110100056-24	MESA DE TRABAJO	\$	387.86
5110100056-25	MESA DE TRABAJO	\$	387.86
5110100056-26	MESA DE TRABAJO	\$	387.86
5110100056-27	MESA DE TRABAJO	\$	387.86
5110100056-28	MESA DE TRABAJO	\$	387.86
5110100056-29	MESA DE TRABAJO	\$	374.16
5110100056-3	MESA DE TRABAJO	\$	54.00
5110100056-30	MESA DE TRABAJO	\$	374.16
5110100056-31	MESA DE TRABAJO	\$	374.16
5110100056-32	MESA DE TRABAJO	\$	374.16
5110100056-33	MESA DE TRABAJO	\$	374.16
5110100056-34	MESA DE TRABAJO	\$	374.16
5110100056-35	MESA DE TRABAJO	\$	374.16
5110100056-36	MESA DE TRABAJO	\$	374.16

5110100056-37	MESA DE TRABAJO	\$	9.86
5110100056-38	MESA DE TRABAJO	\$	206.46
5110100056-39	MESA DE TRABAJO	\$	206.46
5110100056-4	MESA DE TRABAJO	\$	101.10
5110100056-40	MESA DE TRABAJO	\$	206.46
5110100056-41	MESA DE TRABAJO	\$	206.46
5110100056-42	MESA DE TRABAJO	\$	206.46
5110100056-43	MESA DE TRABAJO	\$	206.46
5110100056-44	MESA DE TRABAJO	\$	206.46
5110100056-45	MESA DE TRABAJO	\$	206.46
5110100056-46	MESA DE TRABAJO	\$	549.36
5110100056-47	MESA DE TRABAJO	\$	549.36
5110100056-48	MESA DE TRABAJO	\$	549.36
5110100056-49	MESA DE TRABAJO	\$	319.00
5110100056-5	MESA DE TRABAJO	\$	261.25
5110100056-50	MESA DE TRABAJO	\$	26.09
5110100056-51	MESA DE TRABAJO	\$	26.09
5110100056-52	MESA DE TRABAJO	\$	26.09
5110100056-53	MESA DE TRABAJO	\$	235.00
5110100056-54	MESA DE TRABAJO	\$	100.00
5110100056-55	MESA DE TRABAJO	\$	597.85
5110100056-56	MESA DE TRABAJO	\$	597.85
5110100056-57	MESA DE TRABAJO	\$	597.85
5110100056-58	MESA DE TRABAJO	\$	597.85
5110100056-59	MESA DE TRABAJO	\$	597.85
5110100056-6	MESA DE TRABAJO	\$	5.05
5110100056-60	MESA DE TRABAJO	\$	597.85
5110100056-61	MESA DE TRABAJO	\$	597.85
5110100056-62	MESA DE TRABAJO	\$	597.85
5110100056-63	MESA DE TRABAJO	\$	597.85
5110100056-64	MESA DE TRABAJO	\$	597.85
5110100056-65	MESA DE TRABAJO	\$	1,634.22
5110100056-66	MESA DE TRABAJO	\$	1,634.22

5110100056-67	MESA DE TRABAJO	\$	1,634.22
5110100056-68	MESA DE TRABAJO	\$	1,634.22
5110100056-69	MESA DE TRABAJO	\$	1,634.22
5110100056-7	MESA DE TRABAJO	\$	21.18
5110100056-8	MESA DE TRABAJO	\$	10.07
5110100056-9	MESA DE TRABAJO	\$	9.86
5110100056-95	MESA DE TRABAJO	\$	662.45
5110100056-96	MESA DE TRABAJO	\$	662.45
5110100056-97	MESA DE TRABAJO	\$	662.45
5110100056-98	MESA DE TRABAJO	\$	662.45
5110100056-99	MESA DE TRABAJO	\$	662.45
5110100058-1	MESA ESQUINERA DE MADERA	\$	450.00
5110100058-2	MESA ESQUINERA DE MADERA	\$	460.00
5110100058-3	MESA ESQUINERA DE MADERA	\$	254.00
5110100058-4	MESA ESQUINERA DE MADERA	\$	135.00
5110100063-1	MESA	\$	2.54
5110100063-10	MESA	\$	582.92
5110100063-100	MESA	\$	709.68
5110100063-101	MESA	\$	709.68
5110100063-102	MESA	\$	158.78
5110100063-103	MESA	\$	247.27
5110100063-104	MESA	\$	127.07
5110100063-105	MESA	\$	247.27
5110100063-106	MESA	\$	1,483.60
5110100063-107	MESA	\$	1,483.60
5110100063-108	MESA	\$	1,483.60
5110100063-109	MESA	\$	1,483.60
5110100063-11	MESA	\$	664.65
5110100063-110	MESA	\$	494.53
5110100063-111	MESA	\$	494.53
5110100063-112	MESA	\$	362.67
5110100063-113	MESA	\$	724.46
5110100063-114	MESA	\$	724.46

5110100063-115	MESA	\$	1.00
5110100063-116	MESA	\$	1.00
5110100063-117	MESA	\$	7,985.14
5110100063-118	MESA	\$	7,985.14
5110100063-119	MESA	\$	7,985.14
5110100063-12	MESA	\$	1,634.22
5110100063-120	MESA	\$	7,985.14
5110100063-121	MESA	\$	7,985.14
5110100063-122	MESA	\$	7,985.14
5110100063-123	MESA	\$	656.21
5110100063-124	MESA	\$	10.00
5110100063-125	MESA	\$	158.78
5110100063-126	MESA	\$	454.29
5110100063-127	MESA	\$	454.29
5110100063-128	MESA	\$	2,500.75
5110100063-129	MESA	\$	2,500.75
5110100063-13	MESA	\$	547.30
5110100063-130	MESA	\$	428.62
5110100063-131	MESA	\$	388.36
5110100063-132	MESA	\$	979.51
5110100063-133	MESA	\$	105.07
5110100063-134	MESA	\$	626.17
5110100063-135	MESA	\$	626.17
5110100063-136	MESA	\$	626.17
5110100063-137	MESA	\$	626.17
5110100063-138	MESA	\$	626.17
5110100063-139	MESA	\$	626.17
5110100063-14	MESA	\$	143.07
5110100063-140	MESA	\$	626.17
5110100063-141	MESA	\$	626.17
5110100063-142	MESA	\$	626.17
5110100063-143	MESA	\$	626.17
5110100063-144	MESA	\$	656.21

5110100063-145	MESA	\$	13,948.96
5110100063-146	MESA	\$	11,032.56
5110100063-147	MESA	\$	6,674.47
5110100063-148	MESA	\$	6,674.47
5110100063-149	MESA	\$	30.30
5110100063-15	MESA	\$	898.25
5110100063-150	MESA	\$	1,139.78
5110100063-151	MESA	\$	10.07
5110100063-152	MESA	\$	12.24
5110100063-153	MESA	\$	10.10
5110100063-154	MESA	\$	12.35
5110100063-155	MESA	\$	539.25
5110100063-156	MESA	\$	1.06
5110100063-157	MESA	\$	10.20
5110100063-158	MESA	\$	157.28
5110100063-159	MESA	\$	10.33
5110100063-16	MESA	\$	456.10
5110100063-160	MESA	\$	20.20
5110100063-161	MESA	\$	41.31
5110100063-162	MESA	\$	333.41
5110100063-163	MESA	\$	114.95
5110100063-164	MESA	\$	1.08
5110100063-165	MESA	\$	30.88
5110100063-166	MESA	\$	26.55
5110100063-167	MESA	\$	53.40
5110100063-168	MESA	\$	58.99
5110100063-169	MESA	\$	107.85
5110100063-17	MESA	\$	202.65
5110100063-170	MESA	\$	21.00
5110100063-171	MESA	\$	840.69
5110100063-172	MESA	\$	54.43
5110100063-173	MESA	\$	50.50
5110100063-174	MESA	\$	25.25

Handwritten signature and scribble at the bottom of the page.

5110100063-175	MESA	\$	50.33
5110100063-177	MESA	\$	628.97
5110100063-18	MESA	\$	297.98
5110100063-180	MESA	\$	156.83
5110100063-185	MESA	\$	25.17
5110100063-186	MESA	\$	20.20
5110100063-187	MESA	\$	10.45
5110100063-188	MESA	\$	1.01
5110100063-189	MESA	\$	20.13
5110100063-19	MESA	\$	953.68
5110100063-190	MESA	\$	40.40
5110100063-191	MESA	\$	50.50
5110100063-192	MESA	\$	21.54
5110100063-193	MESA	\$	21.51
5110100063-194	MESA	\$	15.15
5110100063-196	MESA	\$	51.98
5110100063-198	MESA	\$	103.62
5110100063-199	MESA	\$	259.92
5110100063-2	MESA	\$	1,146.02
5110100063-20	MESA	\$	236.00
5110100063-200	MESA	\$	237.51
5110100063-201	MESA	\$	571.82
5110100063-202	MESA	\$	1,135.93
5110100063-203	MESA	\$	258.12
5110100063-204	MESA	\$	129.42
5110100063-205	MESA	\$	51.00
5110100063-206	MESA	\$	227.19
5110100063-207	MESA	\$	423.39
5110100063-208	MESA	\$	21.57
5110100063-209	MESA	\$	30.30
5110100063-21	MESA	\$	236.00
5110100063-210	MESA	\$	1.08
5110100063-211	MESA	\$	25.25

5110100063-212	MESA	\$	20.20
5110100063-213	MESA	\$	51.63
5110100063-214	MESA	\$	20.79
5110100063-215	MESA	\$	21.51
5110100063-216	MESA	\$	21.54
5110100063-217	MESA	\$	20.65
5110100063-218	MESA	\$	21.57
5110100063-219	MESA	\$	21.60
5110100063-22	MESA	\$	4.55
5110100063-220	MESA	\$	20.20
5110100063-221	MESA	\$	172.56
5110100063-222	MESA	\$	50.33
5110100063-223	MESA	\$	50.33
5110100063-224	MESA	\$	50.33
5110100063-225	MESA	\$	50.33
5110100063-226	MESA	\$	50.33
5110100063-227	MESA	\$	258.12
5110100063-228	MESA	\$	10.29
5110100063-229	MESA	\$	10.29
5110100063-23	MESA	\$	9.26
5110100063-230	MESA	\$	10.29
5110100063-231	MESA	\$	10.29
5110100063-234	MESA	\$	12.35
5110100063-235	MESA	\$	12.35
5110100063-236	MESA	\$	12.35
5110100063-237	MESA	\$	12.35
5110100063-238	MESA	\$	12.35
5110100063-239	MESA	\$	12.35
5110100063-24	MESA	\$	5.33
5110100063-240	MESA	\$	12.35
5110100063-241	MESA	\$	12.35
5110100063-242	MESA	\$	12.35
5110100063-243	MESA	\$	12.35

5110100063-244	MESA	\$	12.35
5110100063-245	MESA	\$	12.35
5110100063-246	MESA	\$	12.35
5110100063-247	MESA	\$	12.35
5110100063-248	MESA	\$	12.35
5110100063-249	MESA	\$	12.35
5110100063-25	MESA	\$	30.62
5110100063-250	MESA	\$	12.35
5110100063-251	MESA	\$	10.33
5110100063-252	MESA	\$	10.33
5110100063-253	MESA	\$	10.33
5110100063-254	MESA	\$	10.33
5110100063-255	MESA	\$	124.76
5110100063-256	MESA	\$	12.35
5110100063-257	MESA	\$	30.20
5110100063-258	MESA	\$	30.20
5110100063-259	MESA	\$	30.20
5110100063-26	MESA	\$	19.87
5110100063-260	MESA	\$	30.20
5110100063-261	MESA	\$	30.20
5110100063-262	MESA	\$	30.20
5110100063-263	MESA	\$	30.20
5110100063-264	MESA	\$	30.20
5110100063-265	MESA	\$	30.20
5110100063-266	MESA	\$	1.06
5110100063-267	MESA	\$	1.06
5110100063-268	MESA	\$	1.06
5110100063-269	MESA	\$	1.06
5110100063-27	MESA	\$	30.97
5110100063-270	MESA	\$	1.06
5110100063-271	MESA	\$	1.06
5110100063-272	MESA	\$	1.06
5110100063-273	MESA	\$	1.06

5110100063-274	MESA	\$	1.06
5110100063-275	MESA	\$	1.06
5110100063-276	MESA	\$	1.06
5110100063-277	MESA	\$	1.06
5110100063-278	MESA	\$	1.06
5110100063-279	MESA	\$	1.06
5110100063-28	MESA	\$	29.96
5110100063-280	MESA	\$	1.06
5110100063-281	MESA	\$	1.06
5110100063-282	MESA	\$	1.06
5110100063-283	MESA	\$	1.06
5110100063-284	MESA	\$	1.06
5110100063-285	MESA	\$	1.06
5110100063-286	MESA	\$	1.06
5110100063-287	MESA	\$	1.06
5110100063-288	MESA	\$	1.06
5110100063-289	MESA	\$	1.06
5110100063-29	MESA	\$	1,287.91
5110100063-290	MESA	\$	1.06
5110100063-291	MESA	\$	1.06
5110100063-292	MESA	\$	1.06
5110100063-293	MESA	\$	1.06
5110100063-294	MESA	\$	1.06
5110100063-295	MESA	\$	1.06
5110100063-296	MESA	\$	1.06
5110100063-297	MESA	\$	1.06
5110100063-298	MESA	\$	1.06
5110100063-299	MESA	\$	1.06
5110100063-3	MESA	\$	1.00
5110100063-30	MESA	\$	1,077.97
5110100063-300	MESA	\$	1.06
5110100063-301	MESA	\$	1.06
5110100063-302	MESA	\$	1.06

Handwritten signature and scribble at the bottom of the page.

5110100063-303	MESA	\$	1.06
5110100063-304	MESA	\$	1.06
5110100063-305	MESA	\$	1.06
5110100063-306	MESA	\$	1.06
5110100063-307	MESA	\$	1.06
5110100063-308	MESA	\$	1.06
5110100063-31	MESA	\$	187.74
5110100063-315	MESA	\$	50.50
5110100063-316	MESA	\$	50.50
5110100063-317	MESA	\$	50.50
5110100063-318	MESA	\$	50.50
5110100063-319	MESA	\$	50.50
5110100063-32	MESA	\$	236.00
5110100063-320	MESA	\$	50.50
5110100063-321	MESA	\$	50.50
5110100063-322	MESA	\$	50.50
5110100063-323	MESA	\$	50.50
5110100063-324	MESA	\$	50.50
5110100063-325	MESA	\$	50.50
5110100063-326	MESA	\$	50.50
5110100063-327	MESA	\$	50.50
5110100063-328	MESA	\$	50.50
5110100063-329	MESA	\$	50.50
5110100063-33	MESA	\$	236.00
5110100063-330	MESA	\$	50.50
5110100063-331	MESA	\$	50.50
5110100063-332	MESA	\$	1.08
5110100063-334	MESA	\$	333.41
5110100063-335	MESA	\$	20.20
5110100063-336	MESA	\$	20.20
5110100063-337	MESA	\$	20.20
5110100063-338	MESA	\$	20.20
5110100063-339	MESA	\$	20.20

5110100063-34	MESA	\$	2.02
5110100063-340	MESA	\$	20.20
5110100063-341	MESA	\$	20.65
5110100063-342	MESA	\$	20.65
5110100063-343	MESA	\$	20.65
5110100063-344	MESA	\$	275.34
5110100063-345	MESA	\$	275.34
5110100063-346	MESA	\$	275.34
5110100063-347	MESA	\$	275.34
5110100063-348	MESA	\$	275.34
5110100063-349	MESA	\$	20.20
5110100063-35	MESA	\$	112.00
5110100063-350	MESA	\$	10.07
5110100063-351	MESA	\$	10.07
5110100063-352	MESA	\$	10.07
5110100063-353	MESA	\$	10.07
5110100063-354	MESA	\$	10.07
5110100063-355	MESA	\$	10.07
5110100063-356	MESA	\$	10.07
5110100063-357	MESA	\$	10.07
5110100063-358	MESA	\$	10.07
5110100063-359	MESA	\$	10.07
5110100063-36	MESA	\$	9.26
5110100063-360	MESA	\$	10.07
5110100063-361	MESA	\$	10.07
5110100063-362	MESA	\$	10.07
5110100063-363	MESA	\$	10.07
5110100063-364	MESA	\$	10.07
5110100063-365	MESA	\$	10.07
5110100063-366	MESA	\$	10.07
5110100063-367	MESA	\$	10.07
5110100063-368	MESA	\$	10.07
5110100063-37	MESA	\$	2.02

5110100063-38	MESA	\$	1,396.49
5110100063-39	MESA	\$	1,396.49
5110100063-4	MESA	\$	1.57
5110100063-40	MESA	\$	1.00
5110100063-41	MESA	\$	9.26
5110100063-415	MESA	\$	129.87
5110100063-416	MESA	\$	3.67
5110100063-417	MESA	\$	11.25
5110100063-418	MESA	\$	11.25
5110100063-419	MESA	\$	32.72
5110100063-42	MESA	\$	4.55
5110100063-420	MESA	\$	32.72
5110100063-421	MESA	\$	32.72
5110100063-422	MESA	\$	32.72
5110100063-423	MESA	\$	23.10
5110100063-424	MESA	\$	11.25
5110100063-425	MESA	\$	84.06
5110100063-426	MESA	\$	84.06
5110100063-427	MESA	\$	84.06
5110100063-428	MESA	\$	84.06
5110100063-429	MESA	\$	84.06
5110100063-43	MESA	\$	9.26
5110100063-430	MESA	\$	84.06
5110100063-431	MESA	\$	169.73
5110100063-432	MESA	\$	169.73
5110100063-433	MESA	\$	169.73
5110100063-434	MESA	\$	169.73
5110100063-435	MESA	\$	169.73
5110100063-436	MESA	\$	169.73
5110100063-437	MESA	\$	5.14
5110100063-438	MESA	\$	7.86
5110100063-439	MESA	\$	7.86
5110100063-44	MESA	\$	698.00

5110100063-440	MESA	\$	7.86
5110100063-441	MESA	\$	79.52
5110100063-442	MESA	\$	79.52
5110100063-443	MESA	\$	79.52
5110100063-444	MESA	\$	79.52
5110100063-445	MESA	\$	19.88
5110100063-446	MESA	\$	1.00
5110100063-447	MESA	\$	209.12
5110100063-448	MESA	\$	209.12
5110100063-449	MESA	\$	209.12
5110100063-45	MESA	\$	520.12
5110100063-450	MESA	\$	209.12
5110100063-451	MESA	\$	209.12
5110100063-452	MESA	\$	135.61
5110100063-453	MESA	\$	135.61
5110100063-454	MESA	\$	22.49
5110100063-455	MESA	\$	22.49
5110100063-456	MESA	\$	67.00
5110100063-457	MESA	\$	67.00
5110100063-458	MESA	\$	67.00
5110100063-459	MESA	\$	67.00
5110100063-46	MESA	\$	275.00
5110100063-460	MESA	\$	67.00
5110100063-461	MESA	\$	67.00
5110100063-462	MESA	\$	67.00
5110100063-463	MESA	\$	67.00
5110100063-464	MESA	\$	67.00
5110100063-465	MESA	\$	67.00
5110100063-466	MESA	\$	67.00
5110100063-467	MESA	\$	67.00
5110100063-468	MESA	\$	67.00
5110100063-469	MESA	\$	67.00
5110100063-47	MESA	\$	1,142.43

5110100063-470	MESA	\$	67.00
5110100063-471	MESA	\$	67.00
5110100063-472	MESA	\$	129.87
5110100063-473	MESA	\$	4,683.88
5110100063-474	MESA	\$	4,683.88
5110100063-475	MESA	\$	4,683.88
5110100063-476	MESA	\$	4,683.88
5110100063-477	MESA	\$	4,683.88
5110100063-478	MESA	\$	4,683.88
5110100063-479	MESA	\$	4,683.88
5110100063-48	MESA	\$	5,319.26
5110100063-480	MESA	\$	1,458.93
5110100063-481	MESA	\$	1,458.93
5110100063-482	MESA	\$	1,458.93
5110100063-483	MESA	\$	1,326.00
5110100063-484	MESA	\$	1,326.00
5110100063-485	MESA	\$	1,326.00
5110100063-486	MESA	\$	1,326.00
5110100063-487	MESA	\$	1,326.00
5110100063-488	MESA	\$	1,326.00
5110100063-49	MESA	\$	5,319.26
5110100063-491	MESA	\$	2,848.33
5110100063-492	MESA	\$	126.00
5110100063-493	MESA	\$	9.01
5110100063-494	MESA	\$	9.01
5110100063-495	MESA	\$	6,032.98
5110100063-496	MESA	\$	6,032.98
5110100063-497	MESA	\$	6,032.98
5110100063-498	MESA	\$	6,032.98
5110100063-499	MESA	\$	6,032.98
5110100063-50	MESA	\$	5,319.26
5110100063-500	MESA	\$	6,032.98
5110100063-501	MESA	\$	6,032.98

5110100063-502	MESA	\$	6,032.98
5110100063-503	MESA	\$	6,032.98
5110100063-504	MESA	\$	547.30
5110100063-505	MESA	\$	547.30
5110100063-506	MESA	\$	547.30
5110100063-507	MESA	\$	547.30
5110100063-508	MESA	\$	547.30
5110100063-509	MESA	\$	142.52
5110100063-51	MESA	\$	100.00
5110100063-510	MESA	\$	898.25
5110100063-511	MESA	\$	898.25
5110100063-512	MESA	\$	236.00
5110100063-513	MESA	\$	202.65
5110100063-514	MESA	\$	953.68
5110100063-515	MESA	\$	29.96
5110100063-516	MESA	\$	29.96
5110100063-517	MESA	\$	29.96
5110100063-518	MESA	\$	29.96
5110100063-519	MESA	\$	29.96
5110100063-52	MESA	\$	100.00
5110100063-520	MESA	\$	29.96
5110100063-521	MESA	\$	29.96
5110100063-522	MESA	\$	29.96
5110100063-523	MESA	\$	29.96
5110100063-524	MESA	\$	1,287.91
5110100063-525	MESA	\$	1,287.91
5110100063-526	MESA	\$	1,287.91
5110100063-527	MESA	\$	1,287.91
5110100063-528	MESA	\$	1,287.91
5110100063-529	MESA	\$	1,287.91
5110100063-53	MESA	\$	189.23
5110100063-530	MESA	\$	1,287.91
5110100063-531	MESA	\$	1,287.91

5110100063-532	MESA	\$	560.00
5110100063-533	MESA	\$	13,722.53
5110100063-534	MESA	\$	13,722.53
5110100063-535	MESA	\$	13,722.53
5110100063-536	MESA	\$	13,722.53
5110100063-537	MESA	\$	13,722.53
5110100063-538	MESA	\$	13,722.53
5110100063-539	MESA	\$	13,722.53
5110100063-54	MESA	\$	597.85
5110100063-540	MESA	\$	13,722.53
5110100063-541	MESA	\$	13,722.53
5110100063-542	MESA	\$	13,722.53
5110100063-543	MESA	\$	13,722.53
5110100063-544	MESA	\$	13,722.53
5110100063-545	MESA	\$	13,722.53
5110100063-546	MESA	\$	13,722.53
5110100063-547	MESA	\$	13,722.53
5110100063-548	MESA	\$	689.25
5110100063-549	MESA	\$	689.25
5110100063-55	MESA	\$	5.33
5110100063-550	MESA	\$	689.25
5110100063-551	MESA	\$	689.25
5110100063-552	MESA	\$	689.25
5110100063-553	MESA	\$	689.25
5110100063-554	MESA	\$	689.25
5110100063-555	MESA	\$	689.25
5110100063-556	MESA	\$	689.25
5110100063-557	MESA	\$	689.25
5110100063-558	MESA	\$	689.25
5110100063-559	MESA	\$	689.25
5110100063-56	MESA	\$	58.50
5110100063-560	MESA	\$	689.25
5110100063-561	MESA	\$	689.25

5110100063-562	MESA	\$	689.25
5110100063-563	MESA	\$	689.25
5110100063-564	MESA	\$	689.25
5110100063-565	MESA	\$	689.25
5110100063-566	MESA	\$	689.25
5110100063-567	MESA	\$	689.25
5110100063-568	MESA	\$	689.25
5110100063-569	MESA	\$	689.25
5110100063-57	MESA	\$	3.95
5110100063-570	MESA	\$	689.25
5110100063-571	MESA	\$	689.25
5110100063-572	MESA	\$	689.25
5110100063-573	MESA	\$	689.25
5110100063-574	MESA	\$	689.25
5110100063-575	MESA	\$	735.04
5110100063-576	MESA	\$	735.04
5110100063-577	MESA	\$	690.61
5110100063-578	MESA	\$	383.79
5110100063-579	MESA	\$	735.04
5110100063-58	MESA	\$	560.00
5110100063-580	MESA	\$	735.04
5110100063-581	MESA	\$	735.04
5110100063-582	MESA	\$	735.04
5110100063-583	MESA	\$	735.04
5110100063-584	MESA	\$	735.04
5110100063-585	MESA	\$	735.04
5110100063-586	MESA	\$	735.04
5110100063-587	MESA	\$	735.04
5110100063-588	MESA	\$	735.04
5110100063-589	MESA	\$	735.04
5110100063-59	MESA	\$	665.50
5110100063-590	MESA	\$	735.04
5110100063-591	MESA	\$	735.04

6

5110100063-592	MESA	\$	735.04
5110100063-593	MESA	\$	735.04
5110100063-594	MESA	\$	735.04
5110100063-595	MESA	\$	735.04
5110100063-596	MESA	\$	735.04
5110100063-597	MESA	\$	735.04
5110100063-598	MESA	\$	735.04
5110100063-599	MESA	\$	735.04
5110100063-6	MESA	\$	2,017.33
5110100063-60	MESA	\$	665.50
5110100063-600	MESA	\$	735.04
5110100063-601	MESA	\$	735.04
5110100063-602	MESA	\$	735.04
5110100063-603	MESA	\$	735.04
5110100063-604	MESA	\$	735.04
5110100063-605	MESA	\$	735.04
5110100063-606	MESA	\$	735.04
5110100063-607	MESA	\$	735.04
5110100063-608	MESA	\$	735.04
5110100063-609	MESA	\$	735.04
5110100063-61	MESA	\$	665.50
5110100063-610	MESA	\$	735.04
5110100063-611	MESA	\$	735.04
5110100063-612	MESA	\$	735.04
5110100063-613	MESA	\$	735.04
5110100063-614	MESA	\$	735.04
5110100063-615	MESA	\$	735.04
5110100063-616	MESA	\$	735.04
5110100063-617	MESA	\$	735.04
5110100063-618	MESA	\$	735.04
5110100063-619	MESA	\$	735.04
5110100063-62	MESA	\$	665.50
5110100063-620	MESA	\$	735.04

G

5110100063-621	MESA	\$	2,149.20
5110100063-622	MESA	\$	1,765.41
5110100063-623	MESA	\$	1,655.18
5110100063-624	MESA	\$	2,301.94
5110100063-63	MESA	\$	159.74
5110100063-64	MESA	\$	240.26
5110100063-65	MESA	\$	3,952.73
5110100063-66	MESA	\$	3,952.73
5110100063-67	MESA	\$	3,952.73
5110100063-68	MESA	\$	3,952.73
5110100063-69	MESA	\$	3,952.73
5110100063-7	MESA	\$	2,017.33
5110100063-70	MESA	\$	3,952.73
5110100063-71	MESA	\$	3,952.73
5110100063-72	MESA	\$	3,952.73
5110100063-73	MESA	\$	3,952.73
5110100063-74	MESA	\$	3,952.73
5110100063-75	MESA	\$	3,952.73
5110100063-76	MESA	\$	3,952.73
5110100063-77	MESA	\$	3,952.73
5110100063-78	MESA	\$	3,952.73
5110100063-79	MESA	\$	3,952.73
5110100063-8	MESA	\$	9.01
5110100063-80	MESA	\$	3,952.73
5110100063-81	MESA	\$	3,952.73
5110100063-82	MESA	\$	3,952.73
5110100063-83	MESA	\$	3,952.73
5110100063-84	MESA	\$	3,952.73
5110100063-85	MESA	\$	3,952.73
5110100063-86	MESA	\$	3,952.73
5110100063-87	MESA	\$	3,952.73
5110100063-88	MESA	\$	3,952.73
5110100063-89	MESA	\$	3,952.73

5110100063-9	MESA	\$	6,032.98
5110100063-90	MESA	\$	57.91
5110100063-91	MESA	\$	70,469.72
5110100063-92	MESA	\$	142.52
5110100063-93	MESA	\$	1,382.00
5110100063-94	MESA	\$	1,382.00
5110100063-95	MESA	\$	1,382.00
5110100063-96	MESA	\$	1,382.00
5110100063-97	MESA	\$	1,382.00
5110100063-98	MESA	\$	709.68
5110100063-99	MESA	\$	709.68
5110100064-1	MESA-ESCRITORIO SUSPENDIDA O CON SOPORTES	\$	519.73
5110100064-2	MESA-ESCRITORIO SUSPENDIDA O CON SOPORTES	\$	261.38
5110100068-1	PERCHERO	\$	236.70
5110100068-2	PERCHERO	\$	236.70
5110100068-3	PERCHERO	\$	458.52
5110100068-4	PERCHERO	\$	192.78
5110100068-5	PERCHERO	\$	20.90
5110100078-1	RESTIRADOR	\$	14,722.69
5110100078-100	RESTIRADOR	\$	2,944.54
5110100078-101	RESTIRADOR	\$	2,944.54
5110100078-102	RESTIRADOR	\$	2,944.54
5110100078-103	RESTIRADOR	\$	2,944.54
5110100078-104	RESTIRADOR	\$	14,722.69
5110100078-105	RESTIRADOR	\$	14,722.69
5110100078-106	RESTIRADOR	\$	14,722.69
5110100078-107	RESTIRADOR	\$	14,722.69
5110100078-2	RESTIRADOR	\$	621.29
5110100078-3	RESTIRADOR	\$	2,944.54
5110100078-4	RESTIRADOR	\$	2,944.54
5110100078-5	RESTIRADOR	\$	1,472.64
5110100078-60	RESTIRADOR	\$	621.29
5110100078-61	RESTIRADOR	\$	621.29

5110100078-62	RESTIRADOR	\$	621.29
5110100078-63	RESTIRADOR	\$	621.29
5110100078-64	RESTIRADOR	\$	621.29
5110100078-65	RESTIRADOR	\$	621.29
5110100078-66	RESTIRADOR	\$	621.29
5110100078-67	RESTIRADOR	\$	621.29
5110100078-68	RESTIRADOR	\$	621.29
5110100078-69	RESTIRADOR	\$	621.29
5110100078-70	RESTIRADOR	\$	621.29
5110100078-71	RESTIRADOR	\$	621.29
5110100078-72	RESTIRADOR	\$	621.29
5110100078-73	RESTIRADOR	\$	621.29
5110100078-74	RESTIRADOR	\$	621.29
5110100078-75	RESTIRADOR	\$	621.29
5110100078-76	RESTIRADOR	\$	621.29
5110100078-77	RESTIRADOR	\$	621.29
5110100078-78	RESTIRADOR	\$	621.29
5110100078-79	RESTIRADOR	\$	621.29
5110100078-8	RESTIRADOR	\$	1,472.64
5110100078-80	RESTIRADOR	\$	621.29
5110100078-81	RESTIRADOR	\$	621.29
5110100078-82	RESTIRADOR	\$	621.29
5110100078-83	RESTIRADOR	\$	621.29
5110100078-84	RESTIRADOR	\$	621.29
5110100078-85	RESTIRADOR	\$	621.29
5110100078-86	RESTIRADOR	\$	621.29
5110100078-87	RESTIRADOR	\$	621.29
5110100078-88	RESTIRADOR	\$	621.29
5110100078-89	RESTIRADOR	\$	621.29
5110100078-90	RESTIRADOR	\$	621.29
5110100078-91	RESTIRADOR	\$	621.29
5110100078-92	RESTIRADOR	\$	621.29
5110100078-93	RESTIRADOR	\$	621.29

5110100078-94	RESTIRADOR	\$	621.29
5110100078-95	RESTIRADOR	\$	621.29
5110100078-96	RESTIRADOR	\$	621.29
5110100078-97	RESTIRADOR	\$	621.29
5110100078-98	RESTIRADOR	\$	2,944.54
5110100078-99	RESTIRADOR	\$	2,944.54
5110100083-1	SILLA DE METAL	\$	25.00
5110100083-2	SILLA DE METAL	\$	25.00
5110100086-1	SILLA	\$	112.00
5110100086-10	SILLA	\$	159.66
5110100086-100	SILLA	\$	299.40
5110100086-101	SILLA	\$	299.40
5110100086-102	SILLA	\$	299.40
5110100086-103	SILLA	\$	299.40
5110100086-104	SILLA	\$	299.40
5110100086-105	SILLA	\$	299.40
5110100086-106	SILLA	\$	299.40
5110100086-107	SILLA	\$	299.40
5110100086-108	SILLA	\$	299.40
5110100086-109	SILLA	\$	299.40
5110100086-11	SILLA	\$	159.66
5110100086-110	SILLA	\$	299.40
5110100086-111	SILLA	\$	299.40
5110100086-112	SILLA	\$	299.40
5110100086-113	SILLA	\$	299.40
5110100086-114	SILLA	\$	299.40
5110100086-115	SILLA	\$	299.40
5110100086-116	SILLA	\$	299.40
5110100086-117	SILLA	\$	299.40
5110100086-118	SILLA	\$	299.40
5110100086-119	SILLA	\$	299.40
5110100086-12	SILLA	\$	159.66
5110100086-120	SILLA	\$	299.40

5110100086-121	SILLA	\$	299.40
5110100086-122	SILLA	\$	299.40
5110100086-123	SILLA	\$	299.40
5110100086-124	SILLA	\$	299.40
5110100086-125	SILLA	\$	299.40
5110100086-126	SILLA	\$	299.40
5110100086-127	SILLA	\$	299.40
5110100086-128	SILLA	\$	299.40
5110100086-129	SILLA	\$	299.40
5110100086-13	SILLA	\$	159.66
5110100086-130	SILLA	\$	299.40
5110100086-131	SILLA	\$	299.40
5110100086-132	SILLA	\$	299.40
5110100086-133	SILLA	\$	299.40
5110100086-134	SILLA	\$	299.40
5110100086-135	SILLA	\$	112.00
5110100086-136	SILLA	\$	112.00
5110100086-137	SILLA	\$	112.00
5110100086-138	SILLA	\$	112.00
5110100086-14	SILLA	\$	299.40
5110100086-140	SILLA	\$	112.00
5110100086-15	SILLA	\$	299.40
5110100086-16	SILLA	\$	299.40
5110100086-17	SILLA	\$	299.40
5110100086-18	SILLA	\$	299.40
5110100086-19	SILLA	\$	299.40
5110100086-2	SILLA	\$	5,031.72
5110100086-20	SILLA	\$	299.40
5110100086-21	SILLA	\$	299.40
5110100086-22	SILLA	\$	299.40
5110100086-220	SILLA	\$	182.61
5110100086-221	SILLA	\$	182.61
5110100086-222	SILLA	\$	182.61

5110100086-223	SILLA	\$	182.61
5110100086-224	SILLA	\$	182.61
5110100086-225	SILLA	\$	380.98
5110100086-226	SILLA	\$	380.98
5110100086-227	SILLA	\$	380.98
5110100086-228	SILLA	\$	192.20
5110100086-229	SILLA	\$	351.55
5110100086-23	SILLA	\$	299.40
5110100086-230	SILLA	\$	351.55
5110100086-231	SILLA	\$	172.01
5110100086-232	SILLA	\$	172.01
5110100086-233	SILLA	\$	192.20
5110100086-234	SILLA	\$	126.99
5110100086-235	SILLA	\$	126.99
5110100086-236	SILLA	\$	126.99
5110100086-237	SILLA	\$	126.99
5110100086-238	SILLA	\$	213.51
5110100086-239	SILLA	\$	115.78
5110100086-24	SILLA	\$	299.40
5110100086-240	SILLA	\$	745.47
5110100086-241	SILLA	\$	745.47
5110100086-242	SILLA	\$	590.59
5110100086-243	SILLA	\$	172.01
5110100086-244	SILLA	\$	172.01
5110100086-245	SILLA	\$	172.01
5110100086-246	SILLA	\$	131.95
5110100086-247	SILLA	\$	164.33
5110100086-248	SILLA	\$	164.33
5110100086-249	SILLA	\$	164.33
5110100086-25	SILLA	\$	299.40
5110100086-250	SILLA	\$	164.33
5110100086-251	SILLA	\$	164.33
5110100086-252	SILLA	\$	164.33

5110100086-253	SILLA	\$	164.33
5110100086-254	SILLA	\$	164.33
5110100086-255	SILLA	\$	164.33
5110100086-256	SILLA	\$	164.33
5110100086-257	SILLA	\$	164.33
5110100086-258	SILLA	\$	164.33
5110100086-259	SILLA	\$	164.33
5110100086-26	SILLA	\$	299.40
5110100086-260	SILLA	\$	164.33
5110100086-261	SILLA	\$	164.33
5110100086-262	SILLA	\$	164.33
5110100086-263	SILLA	\$	164.33
5110100086-264	SILLA	\$	164.33
5110100086-265	SILLA	\$	164.33
5110100086-266	SILLA	\$	164.33
5110100086-267	SILLA	\$	164.33
5110100086-268	SILLA	\$	164.33
5110100086-269	SILLA	\$	164.33
5110100086-27	SILLA	\$	299.40
5110100086-270	SILLA	\$	164.33
5110100086-271	SILLA	\$	164.33
5110100086-272	SILLA	\$	164.33
5110100086-273	SILLA	\$	164.33
5110100086-274	SILLA	\$	164.33
5110100086-275	SILLA	\$	164.33
5110100086-276	SILLA	\$	164.33
5110100086-277	SILLA	\$	164.33
5110100086-278	SILLA	\$	164.33
5110100086-279	SILLA	\$	164.33
5110100086-28	SILLA	\$	299.40
5110100086-280	SILLA	\$	164.33
5110100086-281	SILLA	\$	164.33
5110100086-282	SILLA	\$	348.23

5110100086-283	SILLA	\$	891.79
5110100086-284	SILLA	\$	891.79
5110100086-285	SILLA	\$	891.79
5110100086-286	SILLA	\$	891.79
5110100086-287	SILLA	\$	152.16
5110100086-288	SILLA	\$	152.16
5110100086-289	SILLA	\$	152.16
5110100086-29	SILLA	\$	299.40
5110100086-290	SILLA	\$	152.16
5110100086-291	SILLA	\$	152.16
5110100086-292	SILLA	\$	152.16
5110100086-293	SILLA	\$	152.16
5110100086-294	SILLA	\$	152.16
5110100086-295	SILLA	\$	152.16
5110100086-296	SILLA	\$	152.16
5110100086-297	SILLA	\$	152.16
5110100086-298	SILLA	\$	152.16
5110100086-299	SILLA	\$	152.16
5110100086-3	SILLA	\$	0.78
5110100086-30	SILLA	\$	299.40
5110100086-300	SILLA	\$	152.16
5110100086-301	SILLA	\$	152.16
5110100086-302	SILLA	\$	304.75
5110100086-303	SILLA	\$	342.29
5110100086-304	SILLA	\$	268.55
5110100086-305	SILLA	\$	218.19
5110100086-306	SILLA	\$	218.19
5110100086-307	SILLA	\$	1,093.27
5110100086-308	SILLA	\$	1,093.27
5110100086-309	SILLA	\$	1,093.27
5110100086-31	SILLA	\$	299.40
5110100086-310	SILLA	\$	1,093.27
5110100086-311	SILLA	\$	1,093.27





5110100086-312	SILLA	\$	1,093.27
5110100086-313	SILLA	\$	1,093.27
5110100086-314	SILLA	\$	1,093.27
5110100086-315	SILLA	\$	258.74
5110100086-316	SILLA	\$	258.74
5110100086-317	SILLA	\$	167.24
5110100086-318	SILLA	\$	414.00
5110100086-319	SILLA	\$	414.00
5110100086-32	SILLA	\$	299.40
5110100086-320	SILLA	\$	414.00
5110100086-321	SILLA	\$	414.00
5110100086-322	SILLA	\$	414.00
5110100086-323	SILLA	\$	414.00
5110100086-324	SILLA	\$	414.00
5110100086-325	SILLA	\$	414.00
5110100086-326	SILLA	\$	414.00
5110100086-327	SILLA	\$	414.00
5110100086-328	SILLA	\$	414.00
5110100086-329	SILLA	\$	414.00
5110100086-33	SILLA	\$	299.40
5110100086-330	SILLA	\$	414.00
5110100086-331	SILLA	\$	414.00
5110100086-332	SILLA	\$	414.00
5110100086-333	SILLA	\$	414.00
5110100086-334	SILLA	\$	414.00
5110100086-335	SILLA	\$	414.00
5110100086-336	SILLA	\$	414.00
5110100086-337	SILLA	\$	414.00
5110100086-338	SILLA	\$	414.00
5110100086-339	SILLA	\$	414.00
5110100086-34	SILLA	\$	299.40
5110100086-340	SILLA	\$	414.00
5110100086-341	SILLA	\$	414.00

6

5110100086-342	SILLA	\$	414.00
5110100086-343	SILLA	\$	414.00
5110100086-344	SILLA	\$	414.00
5110100086-345	SILLA	\$	414.00
5110100086-346	SILLA	\$	414.00
5110100086-347	SILLA	\$	414.00
5110100086-348	SILLA	\$	414.00
5110100086-349	SILLA	\$	414.00
5110100086-35	SILLA	\$	299.40
5110100086-350	SILLA	\$	414.00
5110100086-351	SILLA	\$	414.00
5110100086-352	SILLA	\$	414.00
5110100086-353	SILLA	\$	414.00
5110100086-354	SILLA	\$	414.00
5110100086-355	SILLA	\$	414.00
5110100086-356	SILLA	\$	414.00
5110100086-357	SILLA	\$	414.00
5110100086-358	SILLA	\$	881.79
5110100086-359	SILLA	\$	168.48
5110100086-36	SILLA	\$	299.40
5110100086-368	SILLA	\$	5.23
5110100086-369	SILLA	\$	8.08
5110100086-37	SILLA	\$	299.40
5110100086-370	SILLA	\$	183.09
5110100086-373	SILLA	\$	25.99
5110100086-374	SILLA	\$	26.10
5110100086-376	SILLA	\$	330.24
5110100086-377	SILLA	\$	1.00
5110100086-378	SILLA	\$	211.44
5110100086-379	SILLA	\$	421.37
5110100086-38	SILLA	\$	299.40
5110100086-380	SILLA	\$	81.60
5110100086-381	SILLA	\$	27.30

5110100086-382	SILLA	\$	20.93
5110100086-383	SILLA	\$	10.80
5110100086-384	SILLA	\$	40.40
5110100086-385	SILLA	\$	103.27
5110100086-386	SILLA	\$	459.00
5110100086-387	SILLA	\$	93.57
5110100086-388	SILLA	\$	129.52
5110100086-389	SILLA	\$	80.80
5110100086-39	SILLA	\$	299.40
5110100086-390	SILLA	\$	51.00
5110100086-391	SILLA	\$	15.30
5110100086-392	SILLA	\$	15.44
5110100086-393	SILLA	\$	20.20
5110100086-394	SILLA	\$	10.36
5110100086-395	SILLA	\$	122.40
5110100086-396	SILLA	\$	20.20
5110100086-397	SILLA	\$	20.90
5110100086-398	SILLA	\$	20.72
5110100086-399	SILLA	\$	1.01
5110100086-4	SILLA	\$	754.83
5110100086-40	SILLA	\$	299.40
5110100086-400	SILLA	\$	30.20
5110100086-401	SILLA	\$	20.13
5110100086-402	SILLA	\$	151.50
5110100086-403	SILLA	\$	20.20
5110100086-404	SILLA	\$	2.01
5110100086-405	SILLA	\$	77.51
5110100086-406	SILLA	\$	102.00
5110100086-407	SILLA	\$	102.00
5110100086-408	SILLA	\$	102.00
5110100086-409	SILLA	\$	102.00
5110100086-41	SILLA	\$	299.40
5110100086-410	SILLA	\$	102.00

5110100086-411	SILLA	\$	102.00
5110100086-412	SILLA	\$	94.00
5110100086-413	SILLA	\$	94.00
5110100086-414	SILLA	\$	94.00
5110100086-415	SILLA	\$	94.00
5110100086-416	SILLA	\$	94.00
5110100086-417	SILLA	\$	94.00
5110100086-418	SILLA	\$	94.00
5110100086-419	SILLA	\$	94.00
5110100086-42	SILLA	\$	299.40
5110100086-420	SILLA	\$	94.00
5110100086-421	SILLA	\$	94.00
5110100086-422	SILLA	\$	94.00
5110100086-423	SILLA	\$	94.00
5110100086-424	SILLA	\$	94.00
5110100086-425	SILLA	\$	94.00
5110100086-426	SILLA	\$	94.00
5110100086-427	SILLA	\$	94.00
5110100086-428	SILLA	\$	94.00
5110100086-429	SILLA	\$	94.00
5110100086-43	SILLA	\$	299.40
5110100086-430	SILLA	\$	94.00
5110100086-431	SILLA	\$	94.00
5110100086-432	SILLA	\$	5,031.72
5110100086-433	SILLA	\$	5,031.72
5110100086-434	SILLA	\$	5,031.72
5110100086-435	SILLA	\$	5,031.72
5110100086-436	SILLA	\$	5,031.72
5110100086-437	SILLA	\$	5,031.72
5110100086-438	SILLA	\$	5,031.72
5110100086-439	SILLA	\$	5,031.72
5110100086-44	SILLA	\$	299.40
5110100086-440	SILLA	\$	5,031.72

9

5110100086-441	SILLA	\$	5,031.72
5110100086-442	SILLA	\$	5,031.72
5110100086-443	SILLA	\$	5,031.72
5110100086-444	SILLA	\$	5,031.72
5110100086-445	SILLA	\$	5,031.72
5110100086-446	SILLA	\$	5,031.72
5110100086-447	SILLA	\$	5,031.72
5110100086-45	SILLA	\$	299.40
5110100086-452	SILLA	\$	5,031.72
5110100086-453	SILLA	\$	5,031.72
5110100086-454	SILLA	\$	5,031.72
5110100086-455	SILLA	\$	5,031.72
5110100086-456	SILLA	\$	5,031.72
5110100086-457	SILLA	\$	5,031.72
5110100086-458	SILLA	\$	5,031.72
5110100086-459	SILLA	\$	5,031.72
5110100086-46	SILLA	\$	299.40
5110100086-460	SILLA	\$	5,031.72
5110100086-461	SILLA	\$	5,031.72
5110100086-462	SILLA	\$	5,031.72
5110100086-463	SILLA	\$	5,031.72
5110100086-464	SILLA	\$	5,031.72
5110100086-465	SILLA	\$	5,031.72
5110100086-466	SILLA	\$	5,031.72
5110100086-467	SILLA	\$	5,031.72
5110100086-468	SILLA	\$	5,031.72
5110100086-469	SILLA	\$	5,031.72
5110100086-47	SILLA	\$	299.40
5110100086-470	SILLA	\$	5,031.72
5110100086-471	SILLA	\$	5,031.72
5110100086-472	SILLA	\$	5,031.72
5110100086-473	SILLA	\$	5,031.72
5110100086-474	SILLA	\$	5,031.72

9

5110100086-475	SILLA	\$	5,031.72
5110100086-476	SILLA	\$	5,031.72
5110100086-477	SILLA	\$	5,031.72
5110100086-478	SILLA	\$	1.00
5110100086-479	SILLA	\$	1,520.16
5110100086-48	SILLA	\$	299.40
5110100086-480	SILLA	\$	299.40
5110100086-481	SILLA	\$	3,413.93
5110100086-482	SILLA	\$	3,413.93
5110100086-483	SILLA	\$	3,413.93
5110100086-484	SILLA	\$	3,413.93
5110100086-485	SILLA	\$	3,413.93
5110100086-486	SILLA	\$	3,413.93
5110100086-487	SILLA	\$	3,413.93
5110100086-488	SILLA	\$	3,413.93
5110100086-489	SILLA	\$	3,413.93
5110100086-49	SILLA	\$	299.40
5110100086-490	SILLA	\$	3,413.93
5110100086-491	SILLA	\$	3,413.93
5110100086-492	SILLA	\$	3,413.93
5110100086-493	SILLA	\$	3,413.93
5110100086-494	SILLA	\$	3,413.93
5110100086-495	SILLA	\$	3,413.93
5110100086-496	SILLA	\$	3,413.93
5110100086-497	SILLA	\$	3,413.93
5110100086-498	SILLA	\$	3,413.93
5110100086-499	SILLA	\$	3,413.93
5110100086-5	SILLA	\$	1,520.16
5110100086-50	SILLA	\$	299.40
5110100086-500	SILLA	\$	3,413.93
5110100086-501	SILLA	\$	3,413.93
5110100086-502	SILLA	\$	3,413.93
5110100086-503	SILLA	\$	3,413.93

5110100086-504	SILLA	\$	3,413.93
5110100086-505	SILLA	\$	3,413.93
5110100086-506	SILLA	\$	3,413.93
5110100086-507	SILLA	\$	3,413.93
5110100086-508	SILLA	\$	3,413.93
5110100086-509	SILLA	\$	3,413.93
5110100086-51	SILLA	\$	299.40
5110100086-510	SILLA	\$	3,413.93
5110100086-511	SILLA	\$	393.80
5110100086-512	SILLA	\$	393.80
5110100086-513	SILLA	\$	393.80
5110100086-514	SILLA	\$	393.80
5110100086-515	SILLA	\$	393.80
5110100086-516	SILLA	\$	393.80
5110100086-517	SILLA	\$	393.80
5110100086-518	SILLA	\$	393.80
5110100086-519	SILLA	\$	393.80
5110100086-52	SILLA	\$	299.40
5110100086-520	SILLA	\$	401.03
5110100086-521	SILLA	\$	401.03
5110100086-522	SILLA	\$	401.03
5110100086-523	SILLA	\$	1,172.92
5110100086-524	SILLA	\$	1,172.92
5110100086-525	SILLA	\$	112.00
5110100086-526	SILLA	\$	112.00
5110100086-527	SILLA	\$	311.51
5110100086-528	SILLA	\$	311.51
5110100086-529	SILLA	\$	311.51
5110100086-53	SILLA	\$	299.40
5110100086-530	SILLA	\$	311.51
5110100086-531	SILLA	\$	311.51
5110100086-532	SILLA	\$	311.51
5110100086-533	SILLA	\$	311.51

5110100086-534	SILLA	\$	311.51
5110100086-535	SILLA	\$	311.51
5110100086-536	SILLA	\$	311.51
5110100086-537	SILLA	\$	311.51
5110100086-538	SILLA	\$	311.51
5110100086-539	SILLA	\$	311.51
5110100086-54	SILLA	\$	299.40
5110100086-540	SILLA	\$	311.51
5110100086-541	SILLA	\$	311.51
5110100086-542	SILLA	\$	311.51
5110100086-543	SILLA	\$	311.51
5110100086-544	SILLA	\$	311.51
5110100086-545	SILLA	\$	311.51
5110100086-546	SILLA	\$	311.51
5110100086-547	SILLA	\$	1,983.44
5110100086-548	SILLA	\$	1,983.44
5110100086-549	SILLA	\$	2,075.61
5110100086-55	SILLA	\$	299.40
5110100086-550	SILLA	\$	2,221.45
5110100086-551	SILLA	\$	335.00
5110100086-552	SILLA	\$	335.00
5110100086-553	SILLA	\$	335.00
5110100086-554	SILLA	\$	335.00
5110100086-555	SILLA	\$	335.00
5110100086-556	SILLA	\$	335.00
5110100086-557	SILLA	\$	335.00
5110100086-558	SILLA	\$	335.00
5110100086-559	SILLA	\$	335.00
5110100086-56	SILLA	\$	299.40
5110100086-560	SILLA	\$	335.00
5110100086-561	SILLA	\$	335.00
5110100086-562	SILLA	\$	335.00
5110100086-563	SILLA	\$	335.00

5110100086-564	SILLA	\$	335.00
5110100086-565	SILLA	\$	335.00
5110100086-566	SILLA	\$	335.00
5110100086-567	SILLA	\$	335.00
5110100086-568	SILLA	\$	335.00
5110100086-569	SILLA	\$	335.00
5110100086-57	SILLA	\$	299.40
5110100086-570	SILLA	\$	335.00
5110100086-571	SILLA	\$	335.00
5110100086-572	SILLA	\$	335.00
5110100086-573	SILLA	\$	335.00
5110100086-574	SILLA	\$	335.00
5110100086-575	SILLA	\$	335.00
5110100086-576	SILLA	\$	335.00
5110100086-577	SILLA	\$	335.00
5110100086-578	SILLA	\$	335.00
5110100086-579	SILLA	\$	335.00
5110100086-58	SILLA	\$	299.40
5110100086-580	SILLA	\$	335.00
5110100086-581	SILLA	\$	335.00
5110100086-582	SILLA	\$	335.00
5110100086-583	SILLA	\$	335.00
5110100086-584	SILLA	\$	335.00
5110100086-585	SILLA	\$	335.00
5110100086-586	SILLA	\$	335.00
5110100086-587	SILLA	\$	335.00
5110100086-588	SILLA	\$	335.00
5110100086-589	SILLA	\$	335.00
5110100086-59	SILLA	\$	299.40
5110100086-590	SILLA	\$	335.00
5110100086-591	SILLA	\$	335.00
5110100086-592	SILLA	\$	335.00
5110100086-593	SILLA	\$	335.00

5110100086-594	SILLA	\$	335.00
5110100086-595	SILLA	\$	335.00
5110100086-596	SILLA	\$	335.00
5110100086-597	SILLA	\$	335.00
5110100086-598	SILLA	\$	335.00
5110100086-599	SILLA	\$	335.00
5110100086-6	SILLA	\$	804.67
5110100086-60	SILLA	\$	299.40
5110100086-600	SILLA	\$	335.00
5110100086-601	SILLA	\$	335.00
5110100086-602	SILLA	\$	335.00
5110100086-603	SILLA	\$	335.00
5110100086-604	SILLA	\$	335.00
5110100086-605	SILLA	\$	335.00
5110100086-606	SILLA	\$	335.00
5110100086-607	SILLA	\$	335.00
5110100086-608	SILLA	\$	335.00
5110100086-609	SILLA	\$	378.23
5110100086-61	SILLA	\$	299.40
5110100086-610	SILLA	\$	378.23
5110100086-611	SILLA	\$	378.23
5110100086-612	SILLA	\$	378.23
5110100086-613	SILLA	\$	378.23
5110100086-614	SILLA	\$	378.23
5110100086-615	SILLA	\$	378.23
5110100086-616	SILLA	\$	378.23
5110100086-617	SILLA	\$	378.23
5110100086-618	SILLA	\$	378.23
5110100086-619	SILLA	\$	378.23
5110100086-62	SILLA	\$	299.40
5110100086-620	SILLA	\$	378.23
5110100086-621	SILLA	\$	378.23
5110100086-622	SILLA	\$	378.23



5110100086-623	SILLA	\$	378.23
5110100086-624	SILLA	\$	378.23
5110100086-625	SILLA	\$	383.34
5110100086-626	SILLA	\$	383.34
5110100086-627	SILLA	\$	39,669.00
5110100086-628	SILLA	\$	396.69
5110100086-629	SILLA	\$	396.69
5110100086-63	SILLA	\$	299.40
5110100086-630	SILLA	\$	396.69
5110100086-631	SILLA	\$	396.69
5110100086-632	SILLA	\$	396.69
5110100086-633	SILLA	\$	396.69
5110100086-634	SILLA	\$	396.69
5110100086-635	SILLA	\$	396.69
5110100086-636	SILLA	\$	439.99
5110100086-637	SILLA	\$	439.99
5110100086-638	SILLA	\$	439.99
5110100086-639	SILLA	\$	439.99
5110100086-64	SILLA	\$	299.40
5110100086-640	SILLA	\$	439.99
5110100086-641	SILLA	\$	439.99
5110100086-642	SILLA	\$	439.99
5110100086-643	SILLA	\$	439.99
5110100086-644	SILLA	\$	439.99
5110100086-645	SILLA	\$	439.99
5110100086-646	SILLA	\$	439.99
5110100086-647	SILLA	\$	439.99
5110100086-648	SILLA	\$	439.99
5110100086-649	SILLA	\$	439.99
5110100086-65	SILLA	\$	299.40
5110100086-650	SILLA	\$	439.99
5110100086-651	SILLA	\$	439.99
5110100086-652	SILLA	\$	439.99

5110100086-653	SILLA	\$	439.99
5110100086-654	SILLA	\$	439.99
5110100086-655	SILLA	\$	439.99
5110100086-656	SILLA	\$	548.44
5110100086-657	SILLA	\$	766.08
5110100086-658	SILLA	\$	954.90
5110100086-659	SILLA	\$	2,075.61
5110100086-66	SILLA	\$	299.40
5110100086-660	SILLA	\$	2,221.45
5110100086-661	SILLA	\$	550.20
5110100086-662	SILLA	\$	1,236.00
5110100086-663	SILLA	\$	550.20
5110100086-664	SILLA	\$	1,236.00
5110100086-665	SILLA	\$	531.72
5110100086-666	SILLA	\$	531.72
5110100086-667	SILLA	\$	531.72
5110100086-668	SILLA	\$	531.72
5110100086-669	SILLA	\$	531.72
5110100086-67	SILLA	\$	299.40
5110100086-670	SILLA	\$	252.40
5110100086-671	SILLA	\$	252.40
5110100086-672	SILLA	\$	252.40
5110100086-673	SILLA	\$	252.40
5110100086-674	SILLA	\$	252.40
5110100086-675	SILLA	\$	252.40
5110100086-676	SILLA	\$	252.40
5110100086-677	SILLA	\$	252.40
5110100086-678	SILLA	\$	252.40
5110100086-679	SILLA	\$	252.40
5110100086-68	SILLA	\$	299.40
5110100086-680	SILLA	\$	252.40
5110100086-681	SILLA	\$	252.40
5110100086-682	SILLA	\$	252.40

5110100086-683	SILLA	\$	252.40
5110100086-684	SILLA	\$	252.40
5110100086-685	SILLA	\$	252.40
5110100086-686	SILLA	\$	412.52
5110100086-687	SILLA	\$	412.52
5110100086-688	SILLA	\$	412.52
5110100086-689	SILLA	\$	412.52
5110100086-69	SILLA	\$	299.40
5110100086-690	SILLA	\$	412.52
5110100086-691	SILLA	\$	412.52
5110100086-692	SILLA	\$	412.52
5110100086-693	SILLA	\$	412.52
5110100086-694	SILLA	\$	312.67
5110100086-695	SILLA	\$	312.67
5110100086-696	SILLA	\$	312.67
5110100086-697	SILLA	\$	312.67
5110100086-698	SILLA	\$	312.67
5110100086-699	SILLA	\$	312.67
5110100086-7	SILLA	\$	159.66
5110100086-70	SILLA	\$	299.40
5110100086-700	SILLA	\$	312.67
5110100086-701	SILLA	\$	312.67
5110100086-702	SILLA	\$	312.67
5110100086-703	SILLA	\$	312.67
5110100086-704	SILLA	\$	312.67
5110100086-705	SILLA	\$	312.67
5110100086-706	SILLA	\$	312.67
5110100086-707	SILLA	\$	312.67
5110100086-708	SILLA	\$	312.67
5110100086-709	SILLA	\$	312.67
5110100086-71	SILLA	\$	299.40
5110100086-710	SILLA	\$	312.67
5110100086-711	SILLA	\$	312.67

5110100086-712	SILLA	\$	312.67
5110100086-713	SILLA	\$	312.67
5110100086-714	SILLA	\$	312.67
5110100086-715	SILLA	\$	312.67
5110100086-716	SILLA	\$	312.67
5110100086-717	SILLA	\$	312.67
5110100086-718	SILLA	\$	312.67
5110100086-719	SILLA	\$	312.67
5110100086-72	SILLA	\$	299.40
5110100086-720	SILLA	\$	312.67
5110100086-721	SILLA	\$	312.67
5110100086-722	SILLA	\$	312.67
5110100086-723	SILLA	\$	312.67
5110100086-724	SILLA	\$	312.67
5110100086-725	SILLA	\$	312.67
5110100086-726	SILLA	\$	312.67
5110100086-727	SILLA	\$	312.67
5110100086-728	SILLA	\$	312.67
5110100086-729	SILLA	\$	312.67
5110100086-73	SILLA	\$	299.40
5110100086-730	SILLA	\$	312.67
5110100086-731	SILLA	\$	312.67
5110100086-732	SILLA	\$	312.67
5110100086-733	SILLA	\$	312.67
5110100086-74	SILLA	\$	299.40
5110100086-75	SILLA	\$	299.40
5110100086-76	SILLA	\$	299.40
5110100086-77	SILLA	\$	299.40
5110100086-78	SILLA	\$	299.40
5110100086-79	SILLA	\$	299.40
5110100086-8	SILLA	\$	159.66
5110100086-80	SILLA	\$	299.40
5110100086-81	SILLA	\$	299.40

5110100086-82	SILLA	\$	299.40
5110100086-83	SILLA	\$	299.40
5110100086-84	SILLA	\$	299.40
5110100086-85	SILLA	\$	299.40
5110100086-86	SILLA	\$	299.40
5110100086-864	SILLA	\$	83.88
5110100086-865	SILLA	\$	148.93
5110100086-866	SILLA	\$	1,556.54
5110100086-867	SILLA	\$	1,556.54
5110100086-868	SILLA	\$	1,556.54
5110100086-869	SILLA	\$	1,556.54
5110100086-87	SILLA	\$	299.40
5110100086-870	SILLA	\$	1,556.54
5110100086-871	SILLA	\$	1,556.54
5110100086-872	SILLA	\$	1,556.54
5110100086-873	SILLA	\$	1,556.54
5110100086-874	SILLA	\$	1,556.54
5110100086-875	SILLA	\$	1,556.54
5110100086-876	SILLA	\$	148.93
5110100086-877	SILLA	\$	1,556.54
5110100086-878	SILLA	\$	1,556.54
5110100086-879	SILLA	\$	1,556.54
5110100086-88	SILLA	\$	299.40
5110100086-880	SILLA	\$	1,556.54
5110100086-881	SILLA	\$	1,556.54
5110100086-882	SILLA	\$	1,556.54
5110100086-883	SILLA	\$	1,556.54
5110100086-884	SILLA	\$	1,556.54
5110100086-885	SILLA	\$	1,556.54
5110100086-886	SILLA	\$	1,556.54
5110100086-887	SILLA	\$	64.10
5110100086-888	SILLA	\$	1,556.54
5110100086-889	SILLA	\$	1,556.54

5110100086-89	SILLA	\$	299.40
5110100086-890	SILLA	\$	1,556.54
5110100086-891	SILLA	\$	1,556.54
5110100086-892	SILLA	\$	1,556.54
5110100086-893	SILLA	\$	1,556.54
5110100086-894	SILLA	\$	1,556.54
5110100086-895	SILLA	\$	1,556.54
5110100086-896	SILLA	\$	1,556.54
5110100086-897	SILLA	\$	1,556.54
5110100086-898	SILLA	\$	64.10
5110100086-899	SILLA	\$	1,556.54
5110100086-9	SILLA	\$	159.66
5110100086-90	SILLA	\$	299.40
5110100086-900	SILLA	\$	64.10
5110100086-901	SILLA	\$	148.93
5110100086-902	SILLA	\$	148.93
5110100086-903	SILLA	\$	148.93
5110100086-904	SILLA	\$	148.93
5110100086-905	SILLA	\$	95.43
5110100086-906	SILLA	\$	25.90
5110100086-907	SILLA	\$	95.43
5110100086-908	SILLA	\$	153.60
5110100086-909	SILLA	\$	37.27
5110100086-91	SILLA	\$	299.40
5110100086-910	SILLA	\$	95.43
5110100086-911	SILLA	\$	37.27
5110100086-912	SILLA	\$	95.43
5110100086-913	SILLA	\$	95.43
5110100086-914	SILLA	\$	95.43
5110100086-915	SILLA	\$	191.19
5110100086-916	SILLA	\$	74.67
5110100086-917	SILLA	\$	322.30
5110100086-918	SILLA	\$	74.67

5110100086-919	SILLA	\$	74.67
5110100086-92	SILLA	\$	299.40
5110100086-920	SILLA	\$	74.67
5110100086-921	SILLA	\$	74.67
5110100086-922	SILLA	\$	74.67
5110100086-923	SILLA	\$	74.67
5110100086-924	SILLA	\$	74.67
5110100086-925	SILLA	\$	74.67
5110100086-926	SILLA	\$	74.67
5110100086-927	SILLA	\$	74.67
5110100086-928	SILLA	\$	30.78
5110100086-929	SILLA	\$	74.67
5110100086-93	SILLA	\$	299.40
5110100086-930	SILLA	\$	74.67
5110100086-931	SILLA	\$	74.67
5110100086-932	SILLA	\$	74.67
5110100086-933	SILLA	\$	74.67
5110100086-934	SILLA	\$	74.67
5110100086-935	SILLA	\$	74.67
5110100086-936	SILLA	\$	191.19
5110100086-937	SILLA	\$	191.19
5110100086-938	SILLA	\$	74.67
5110100086-939	SILLA	\$	21.42
5110100086-94	SILLA	\$	299.40
5110100086-940	SILLA	\$	95.43
5110100086-941	SILLA	\$	95.43
5110100086-942	SILLA	\$	95.43
5110100086-943	SILLA	\$	95.43
5110100086-944	SILLA	\$	95.43
5110100086-945	SILLA	\$	95.43
5110100086-946	SILLA	\$	95.43
5110100086-947	SILLA	\$	339.10
5110100086-948	SILLA	\$	339.10

5110100086-949	SILLA	\$	131.97
5110100086-95	SILLA	\$	299.40
5110100086-950	SILLA	\$	58.16
5110100086-951	SILLA	\$	131.97
5110100086-952	SILLA	\$	131.97
5110100086-953	SILLA	\$	131.97
5110100086-954	SILLA	\$	131.97
5110100086-955	SILLA	\$	25.00
5110100086-956	SILLA	\$	235.00
5110100086-957	SILLA	\$	303.36
5110100086-958	SILLA	\$	303.36
5110100086-959	SILLA	\$	303.36
5110100086-96	SILLA	\$	299.40
5110100086-960	SILLA	\$	165.43
5110100086-961	SILLA	\$	125.00
5110100086-962	SILLA	\$	165.43
5110100086-963	SILLA	\$	1,465.59
5110100086-964	SILLA	\$	110.00
5110100086-965	SILLA	\$	1,465.59
5110100086-966	SILLA	\$	1,465.59
5110100086-967	SILLA	\$	1,465.59
5110100086-968	SILLA	\$	65.98
5110100086-969	SILLA	\$	95.43
5110100086-97	SILLA	\$	299.40
5110100086-970	SILLA	\$	95.43
5110100086-971	SILLA	\$	1,556.54
5110100086-972	SILLA	\$	150.00
5110100086-973	SILLA	\$	1,556.54
5110100086-974	SILLA	\$	1,556.54
5110100086-975	SILLA	\$	1,556.54
5110100086-976	SILLA	\$	1,556.54
5110100086-977	SILLA	\$	1,556.54
5110100086-978	SILLA	\$	1,556.54



5110100086-979	SILLA	\$	1,556.54
5110100086-98	SILLA	\$	299.40
5110100086-980	SILLA	\$	1,536.54
5110100086-981	SILLA	\$	1,556.54
5110100086-982	SILLA	\$	1,556.54
5110100086-983	SILLA	\$	472.93
5110100086-984	SILLA	\$	1,556.54
5110100086-985	SILLA	\$	1,556.54
5110100086-986	SILLA	\$	1,556.54
5110100086-987	SILLA	\$	1,556.54
5110100086-988	SILLA	\$	1,556.54
5110100086-989	SILLA	\$	1,556.54
5110100086-99	SILLA	\$	299.40
5110100086-990	SILLA	\$	1,556.54
5110100086-991	SILLA	\$	1,556.54
5110100086-992	SILLA	\$	1,556.54
5110100086-993	SILLA	\$	1,556.54
5110100088-1	SILLÓN	\$	10.10
5110100088-10	SILLÓN	\$	58.65
5110100088-11	SILLÓN	\$	58.65
5110100088-12	SILLÓN	\$	205.00
5110100088-13	SILLÓN	\$	1.00
5110100088-14	SILLÓN	\$	529.27
5110100088-15	SILLÓN	\$	777.36
5110100088-16	SILLÓN	\$	1.00
5110100088-17	SILLÓN	\$	679.45
5110100088-18	SILLÓN	\$	220.00
5110100088-19	SILLÓN	\$	529.27
5110100088-2	SILLÓN	\$	431.40
5110100088-20	SILLÓN	\$	1.00
5110100088-21	SILLÓN	\$	962.28
5110100088-23	SILLÓN	\$	64.26
5110100088-27	SILLÓN	\$	10.10

5110100088-28	SILLÓN	\$	10.10
5110100088-29	SILLÓN	\$	10.10
5110100088-3	SILLÓN	\$	20.40
5110100088-30	SILLÓN	\$	10.10
5110100088-31	SILLÓN	\$	10.10
5110100088-33	SILLÓN	\$	223.33
5110100088-34	SILLÓN	\$	62.17
5110100088-345	SILLÓN	\$	40.40
5110100088-346	SILLÓN	\$	25.82
5110100088-347	SILLÓN	\$	25.82
5110100088-348	SILLÓN	\$	25.82
5110100088-349	SILLÓN	\$	25.82
5110100088-35	SILLÓN	\$	788.63
5110100088-350	SILLÓN	\$	25.82
5110100088-351	SILLÓN	\$	25.82
5110100088-352	SILLÓN	\$	25.82
5110100088-353	SILLÓN	\$	25.82
5110100088-354	SILLÓN	\$	25.82
5110100088-355	SILLÓN	\$	25.82
5110100088-356	SILLÓN	\$	40.40
5110100088-357	SILLÓN	\$	10.80
5110100088-358	SILLÓN	\$	10.80
5110100088-359	SILLÓN	\$	10.80
5110100088-36	SILLÓN	\$	156.47
5110100088-360	SILLÓN	\$	10.80
5110100088-361	SILLÓN	\$	10.80
5110100088-362	SILLÓN	\$	10.80
5110100088-363	SILLÓN	\$	10.80
5110100088-364	SILLÓN	\$	10.80
5110100088-365	SILLÓN	\$	10.80
5110100088-366	SILLÓN	\$	10.80
5110100088-367	SILLÓN	\$	40.40
5110100088-368	SILLÓN	\$	10.80

5110100088-369	SILLÓN	\$	10.80
5110100088-37	SILLÓN	\$	131.30
5110100088-370	SILLÓN	\$	10.80
5110100088-371	SILLÓN	\$	10.80
5110100088-372	SILLÓN	\$	10.80
5110100088-373	SILLÓN	\$	42.30
5110100088-374	SILLÓN	\$	42.30
5110100088-375	SILLÓN	\$	42.30
5110100088-376	SILLÓN	\$	42.30
5110100088-377	SILLÓN	\$	42.30
5110100088-378	SILLÓN	\$	40.40
5110100088-379	SILLÓN	\$	42.30
5110100088-38	SILLÓN	\$	1,440.60
5110100088-380	SILLÓN	\$	42.30
5110100088-381	SILLÓN	\$	42.30
5110100088-382	SILLÓN	\$	42.30
5110100088-383	SILLÓN	\$	42.30
5110100088-384	SILLÓN	\$	42.30
5110100088-385	SILLÓN	\$	42.30
5110100088-386	SILLÓN	\$	42.30
5110100088-387	SILLÓN	\$	42.30
5110100088-388	SILLÓN	\$	42.30
5110100088-389	SILLÓN	\$	40.40
5110100088-39	SILLÓN	\$	3,462.90
5110100088-390	SILLÓN	\$	42.30
5110100088-391	SILLÓN	\$	42.30
5110100088-392	SILLÓN	\$	42.30
5110100088-393	SILLÓN	\$	42.30
5110100088-394	SILLÓN	\$	42.30
5110100088-395	SILLÓN	\$	42.30
5110100088-396	SILLÓN	\$	42.30
5110100088-397	SILLÓN	\$	42.30
5110100088-398	SILLÓN	\$	42.30

5110100088-399	SILLÓN	\$	42.30
5110100088-4	SILLÓN	\$	129.06
5110100088-40	SILLÓN	\$	2,656.78
5110100088-400	SILLÓN	\$	40.40
5110100088-401	SILLÓN	\$	42.30
5110100088-402	SILLÓN	\$	42.30
5110100088-403	SILLÓN	\$	42.30
5110100088-404	SILLÓN	\$	42.30
5110100088-405	SILLÓN	\$	42.30
5110100088-406	SILLÓN	\$	42.30
5110100088-407	SILLÓN	\$	42.30
5110100088-408	SILLÓN	\$	42.30
5110100088-409	SILLÓN	\$	42.30
5110100088-41	SILLÓN	\$	1,841.14
5110100088-410	SILLÓN	\$	42.30
5110100088-411	SILLÓN	\$	40.40
5110100088-412	SILLÓN	\$	42.30
5110100088-413	SILLÓN	\$	42.30
5110100088-414	SILLÓN	\$	42.30
5110100088-415	SILLÓN	\$	42.30
5110100088-416	SILLÓN	\$	42.30
5110100088-417	SILLÓN	\$	42.30
5110100088-418	SILLÓN	\$	42.30
5110100088-419	SILLÓN	\$	42.30
5110100088-42	SILLÓN	\$	2,241.65
5110100088-420	SILLÓN	\$	42.30
5110100088-421	SILLÓN	\$	42.30
5110100088-422	SILLÓN	\$	40.40
5110100088-423	SILLÓN	\$	42.30
5110100088-424	SILLÓN	\$	42.30
5110100088-425	SILLÓN	\$	42.30
5110100088-426	SILLÓN	\$	42.30
5110100088-427	SILLÓN	\$	421.37

5110100088-428	SILLÓN	\$	421.37
5110100088-429	SILLÓN	\$	421.37
5110100088-43	SILLÓN	\$	2,241.65
5110100088-430	SILLÓN	\$	421.37
5110100088-431	SILLÓN	\$	42.30
5110100088-432	SILLÓN	\$	42.30
5110100088-433	SILLÓN	\$	40.40
5110100088-434	SILLÓN	\$	42.30
5110100088-435	SILLÓN	\$	42.30
5110100088-436	SILLÓN	\$	42.30
5110100088-437	SILLÓN	\$	42.30
5110100088-438	SILLÓN	\$	42.30
5110100088-439	SILLÓN	\$	42.30
5110100088-44	SILLÓN	\$	4,109.70
5110100088-440	SILLÓN	\$	42.30
5110100088-441	SILLÓN	\$	42.30
5110100088-442	SILLÓN	\$	42.30
5110100088-443	SILLÓN	\$	42.30
5110100088-444	SILLÓN	\$	40.40
5110100088-445	SILLÓN	\$	42.30
5110100088-446	SILLÓN	\$	42.30
5110100088-447	SILLÓN	\$	42.30
5110100088-448	SILLÓN	\$	42.30
5110100088-449	SILLÓN	\$	42.30
5110100088-45	SILLÓN	\$	1,972.00
5110100088-450	SILLÓN	\$	42.30
5110100088-451	SILLÓN	\$	42.30
5110100088-452	SILLÓN	\$	42.30
5110100088-453	SILLÓN	\$	42.30
5110100088-454	SILLÓN	\$	42.30
5110100088-455	SILLÓN	\$	40.40
5110100088-456	SILLÓN	\$	42.30
5110100088-457	SILLÓN	\$	42.30

5110100088-458	SILLÓN	\$	42.30
5110100088-459	SILLÓN	\$	42.30
5110100088-46	SILLÓN	\$	1,972.00
5110100088-460	SILLÓN	\$	42.30
5110100088-461	SILLÓN	\$	42.30
5110100088-462	SILLÓN	\$	42.30
5110100088-463	SILLÓN	\$	42.30
5110100088-464	SILLÓN	\$	42.30
5110100088-465	SILLÓN	\$	42.30
5110100088-466	SILLÓN	\$	40.40
5110100088-467	SILLÓN	\$	42.30
5110100088-468	SILLÓN	\$	42.30
5110100088-469	SILLÓN	\$	42.30
5110100088-47	SILLÓN	\$	1,972.00
5110100088-470	SILLÓN	\$	42.30
5110100088-471	SILLÓN	\$	42.30
5110100088-472	SILLÓN	\$	42.30
5110100088-473	SILLÓN	\$	42.30
5110100088-474	SILLÓN	\$	42.30
5110100088-475	SILLÓN	\$	42.30
5110100088-476	SILLÓN	\$	42.30
5110100088-477	SILLÓN	\$	40.40
5110100088-478	SILLÓN	\$	42.30
5110100088-479	SILLÓN	\$	42.30
5110100088-48	SILLÓN	\$	1,972.00
5110100088-480	SILLÓN	\$	42.30
5110100088-481	SILLÓN	\$	42.30
5110100088-482	SILLÓN	\$	42.30
5110100088-483	SILLÓN	\$	42.30
5110100088-484	SILLÓN	\$	42.30
5110100088-485	SILLÓN	\$	421.37
5110100088-486	SILLÓN	\$	40.40
5110100088-487	SILLÓN	\$	10.07

5110100088-488	SILLÓN	\$	168.96
5110100088-489	SILLÓN	\$	1,674.53
5110100088-49	SILLÓN	\$	1,972.00
5110100088-490	SILLÓN	\$	1,674.53
5110100088-491	SILLÓN	\$	1,674.53
5110100088-492	SILLÓN	\$	345.60
5110100088-493	SILLÓN	\$	345.60
5110100088-494	SILLÓN	\$	40.40
5110100088-495	SILLÓN	\$	40.40
5110100088-496	SILLÓN	\$	40.40
5110100088-497	SILLÓN	\$	40.40
5110100088-498	SILLÓN	\$	40.40
5110100088-499	SILLÓN	\$	40.40
5110100088-5	SILLÓN	\$	404.00
5110100088-50	SILLÓN	\$	1,972.00
5110100088-500	SILLÓN	\$	40.40
5110100088-501	SILLÓN	\$	40.40
5110100088-502	SILLÓN	\$	40.40
5110100088-503	SILLÓN	\$	40.40
5110100088-504	SILLÓN	\$	40.40
5110100088-505	SILLÓN	\$	51.00
5110100088-506	SILLÓN	\$	124.34
5110100088-507	SILLÓN	\$	40.40
5110100088-508	SILLÓN	\$	40.40
5110100088-509	SILLÓN	\$	40.40
5110100088-51	SILLÓN	\$	1,972.00
5110100088-510	SILLÓN	\$	40.40
5110100088-511	SILLÓN	\$	40.40
5110100088-512	SILLÓN	\$	40.40
5110100088-513	SILLÓN	\$	40.40
5110100088-514	SILLÓN	\$	40.40
5110100088-515	SILLÓN	\$	40.40
5110100088-516	SILLÓN	\$	40.40

5110100088-517	SILLÓN	\$	40.40
5110100088-518	SILLÓN	\$	40.40
5110100088-519	SILLÓN	\$	40.40
5110100088-52	SILLÓN	\$	1,972.00
5110100088-520	SILLÓN	\$	40.40
5110100088-521	SILLÓN	\$	40.40
5110100088-522	SILLÓN	\$	40.40
5110100088-523	SILLÓN	\$	40.40
5110100088-524	SILLÓN	\$	40.40
5110100088-525	SILLÓN	\$	40.40
5110100088-526	SILLÓN	\$	40.40
5110100088-527	SILLÓN	\$	40.40
5110100088-528	SILLÓN	\$	40.40
5110100088-529	SILLÓN	\$	40.40
5110100088-53	SILLÓN	\$	1,972.00
5110100088-530	SILLÓN	\$	40.40
5110100088-531	SILLÓN	\$	40.40
5110100088-532	SILLÓN	\$	40.40
5110100088-533	SILLÓN	\$	40.40
5110100088-534	SILLÓN	\$	40.40
5110100088-535	SILLÓN	\$	51.00
5110100088-536	SILLÓN	\$	51.00
5110100088-537	SILLÓN	\$	5.05
5110100088-538	SILLÓN	\$	5.05
5110100088-539	SILLÓN	\$	5.05
5110100088-54	SILLÓN	\$	1,972.00
5110100088-540	SILLÓN	\$	5.05
5110100088-541	SILLÓN	\$	5.05
5110100088-542	SILLÓN	\$	5.05
5110100088-543	SILLÓN	\$	25.82
5110100088-544	SILLÓN	\$	40.40
5110100088-545	SILLÓN	\$	25.82
5110100088-546	SILLÓN	\$	25.82

5110100088-547	SILLÓN	\$	25.82
5110100088-548	SILLÓN	\$	25.82
5110100088-549	SILLÓN	\$	25.82
5110100088-55	SILLÓN	\$	1,972.00
5110100088-550	SILLÓN	\$	25.82
5110100088-551	SILLÓN	\$	25.82
5110100088-552	SILLÓN	\$	25.82
5110100088-553	SILLÓN	\$	25.82
5110100088-554	SILLÓN	\$	25.82
5110100088-555	SILLÓN	\$	1,465.59
5110100088-556	SILLÓN	\$	1,449.87
5110100088-557	SILLÓN	\$	1,449.87
5110100088-558	SILLÓN	\$	1,449.87
5110100088-559	SILLÓN	\$	1,449.87
5110100088-56	SILLÓN	\$	1,972.00
5110100088-560	SILLÓN	\$	1,449.87
5110100088-561	SILLÓN	\$	1,449.87
5110100088-562	SILLÓN	\$	1,449.87
5110100088-563	SILLÓN	\$	1,449.87
5110100088-564	SILLÓN	\$	1,449.87
5110100088-565	SILLÓN	\$	1,449.87
5110100088-566	SILLÓN	\$	1,449.87
5110100088-567	SILLÓN	\$	1,556.54
5110100088-568	SILLÓN	\$	1,556.54
5110100088-569	SILLÓN	\$	1,556.54
5110100088-57	SILLÓN	\$	1,972.00
5110100088-570	SILLÓN	\$	1,556.54
5110100088-571	SILLÓN	\$	1,556.54
5110100088-572	SILLÓN	\$	1,598.21
5110100088-573	SILLÓN	\$	627.08
5110100088-574	SILLÓN	\$	171.95
5110100088-575	SILLÓN	\$	472.93
5110100088-576	SILLÓN	\$	399.51

5110100088-577	SILLÓN	\$	171.95
5110100088-578	SILLÓN	\$	399.51
5110100088-579	SILLÓN	\$	399.51
5110100088-58	SILLÓN	\$	1,972.00
5110100088-580	SILLÓN	\$	756.16
5110100088-581	SILLÓN	\$	183.50
5110100088-582	SILLÓN	\$	183.50
5110100088-583	SILLÓN	\$	399.51
5110100088-584	SILLÓN	\$	230.00
5110100088-585	SILLÓN	\$	150.75
5110100088-586	SILLÓN	\$	338.70
5110100088-587	SILLÓN	\$	171.95
5110100088-588	SILLÓN	\$	399.51
5110100088-589	SILLÓN	\$	265.00
5110100088-59	SILLÓN	\$	1,972.00
5110100088-590	SILLÓN	\$	1,465.59
5110100088-591	SILLÓN	\$	1,465.59
5110100088-592	SILLÓN	\$	1,465.59
5110100088-593	SILLÓN	\$	1,465.59
5110100088-594	SILLÓN	\$	1,465.59
5110100088-6	SILLÓN	\$	26.60
5110100088-60	SILLÓN	\$	1,972.00
5110100088-61	SILLÓN	\$	1,972.00
5110100088-62	SILLÓN	\$	1,972.00
5110100088-63	SILLÓN	\$	1,972.00
5110100088-64	SILLÓN	\$	1,972.00
5110100088-65	SILLÓN	\$	1,972.00
5110100088-66	SILLÓN	\$	1,972.00
5110100088-67	SILLÓN	\$	1,972.00
5110100088-68	SILLÓN	\$	1,972.00
5110100088-69	SILLÓN	\$	1,972.00
5110100088-7	SILLÓN	\$	58.65
5110100088-70	SILLÓN	\$	1,972.00

5110100088-71	SILLÓN	\$	1,972.00
5110100088-72	SILLÓN	\$	1,972.00
5110100088-73	SILLÓN	\$	1,972.00
5110100088-74	SILLÓN	\$	1,972.00
5110100088-75	SILLÓN	\$	1,972.00
5110100088-76	SILLÓN	\$	1,972.00
5110100088-77	SILLÓN	\$	1,972.00
5110100088-78	SILLÓN	\$	1,972.00
5110100088-79	SILLÓN	\$	1,972.00
5110100088-8	SILLÓN	\$	58.65
5110100088-80	SILLÓN	\$	1,972.00
5110100088-81	SILLÓN	\$	1,972.00
5110100088-82	SILLÓN	\$	1,972.00
5110100088-83	SILLÓN	\$	1,972.00
5110100088-84	SILLÓN	\$	1,972.00
5110100088-85	SILLÓN	\$	1,972.00
5110100088-86	SILLÓN	\$	1,972.00
5110100088-87	SILLÓN	\$	1,972.00
5110100088-88	SILLÓN	\$	1,972.00
5110100088-89	SILLÓN	\$	1,972.00
5110100088-9	SILLÓN	\$	58.65
5110100088-90	SILLÓN	\$	1,972.00
5110100088-91	SILLÓN	\$	1,972.00
5110100088-92	SILLÓN	\$	1,972.00
5110100088-93	SILLÓN	\$	1,972.00
5110100088-94	SILLÓN	\$	1,972.00
5110100096-1	CREDENZA	\$	236.00
5110100096-10	CREDENZA	\$	39.28
5110100096-11	CREDENZA	\$	57.19
5110100096-13	CREDENZA	\$	1,313.88
5110100096-14	CREDENZA	\$	1,313.88
5110100096-15	CREDENZA	\$	1,313.88
5110100096-18	CREDENZA	\$	31.64

5110100096-2	CREDENZA	\$	788.47
5110100096-20	CREDENZA	\$	39.28
5110100096-21	CREDENZA	\$	554.44
5110100096-22	CREDENZA	\$	722.22
5110100096-23	CREDENZA	\$	992.38
5110100096-24	CREDENZA	\$	992.38
5110100096-25	CREDENZA	\$	992.38
5110100096-26	CREDENZA	\$	450.98
5110100096-27	CREDENZA	\$	2,823.96
5110100096-28	CREDENZA	\$	964.37
5110100096-29	CREDENZA	\$	964.37
5110100096-3	CREDENZA	\$	458.96
5110100096-30	CREDENZA	\$	964.37
5110100096-4	CREDENZA	\$	4.99
5110100096-5	CREDENZA	\$	158.00
5110100096-6	CREDENZA	\$	452.00
5110100096-7	CREDENZA	\$	452.00
5110100096-9	CREDENZA	\$	39.28
5110100097-1	ANAQUEL	\$	1,785.00
5110100097-10	ANAQUEL	\$	5,511.40
5110100097-11	ANAQUEL	\$	5,511.40
5110100097-12	ANAQUEL	\$	5,511.40
5110100097-13	ANAQUEL	\$	487.00
5110100097-14	ANAQUEL	\$	487.00
5110100097-15	ANAQUEL	\$	487.00
5110100097-16	ANAQUEL	\$	487.00
5110100097-17	ANAQUEL	\$	487.00
5110100097-18	ANAQUEL	\$	487.00
5110100097-19	ANAQUEL	\$	487.00
5110100097-2	ANAQUEL	\$	1,785.00
5110100097-20	ANAQUEL	\$	487.00
5110100097-21	ANAQUEL	\$	487.00
5110100097-22	ANAQUEL	\$	487.00

5110100097-23	ANAQUEL	\$	487.00
5110100097-24	ANAQUEL	\$	487.00
5110100097-25	ANAQUEL	\$	487.00
5110100097-26	ANAQUEL	\$	487.00
5110100097-27	ANAQUEL	\$	487.00
5110100097-28	ANAQUEL	\$	487.00
5110100097-29	ANAQUEL	\$	487.00
5110100097-3	ANAQUEL	\$	5.34
5110100097-30	ANAQUEL	\$	487.00
5110100097-31	ANAQUEL	\$	487.00
5110100097-32	ANAQUEL	\$	487.00
5110100097-33	ANAQUEL	\$	487.00
5110100097-34	ANAQUEL	\$	487.00
5110100097-35	ANAQUEL	\$	487.00
5110100097-36	ANAQUEL	\$	487.00
5110100097-37	ANAQUEL	\$	487.00
5110100097-38	ANAQUEL	\$	487.00
5110100097-39	ANAQUEL	\$	487.00
5110100097-4	ANAQUEL	\$	926.14
5110100097-40	ANAQUEL	\$	487.00
5110100097-41	ANAQUEL	\$	487.00
5110100097-42	ANAQUEL	\$	487.00
5110100097-43	ANAQUEL	\$	64.62
5110100097-44	ANAQUEL	\$	121.17
5110100097-45	ANAQUEL	\$	449.35
5110100097-46	ANAQUEL	\$	63.90
5110100097-47	ANAQUEL	\$	661.10
5110100097-48	ANAQUEL	\$	331.57
5110100097-49	ANAQUEL	\$	331.57
5110100097-5	ANAQUEL	\$	45.20
5110100097-50	ANAQUEL	\$	331.57
5110100097-51	ANAQUEL	\$	331.57
5110100097-52	ANAQUEL	\$	331.57

5110100097-53	ANAQUEL	\$	331.57
5110100097-54	ANAQUEL	\$	331.57
5110100097-55	ANAQUEL	\$	331.57
5110100097-56	ANAQUEL	\$	331.57
5110100097-57	ANAQUEL	\$	331.57
5110100097-58	ANAQUEL	\$	331.57
5110100097-59	ANAQUEL	\$	55.55
5110100097-6	ANAQUEL	\$	351.04
5110100097-60	ANAQUEL	\$	55.55
5110100097-61	ANAQUEL	\$	508.37
5110100097-62	ANAQUEL	\$	491.76
5110100097-63	ANAQUEL	\$	510.05
5110100097-64	ANAQUEL	\$	646.20
5110100097-65	ANAQUEL	\$	30.60
5110100097-66	ANAQUEL	\$	30.60
5110100097-67	ANAQUEL	\$	30.60
5110100097-68	ANAQUEL	\$	30.60
5110100097-69	ANAQUEL	\$	30.60
5110100097-7	ANAQUEL	\$	5,511.40
5110100097-70	ANAQUEL	\$	54.00
5110100097-71	ANAQUEL	\$	1,597.40
5110100097-72	ANAQUEL	\$	1,597.40
5110100097-73	ANAQUEL	\$	1,597.40
5110100097-74	ANAQUEL	\$	1,597.40
5110100097-75	ANAQUEL	\$	1,597.40
5110100097-76	ANAQUEL	\$	1,597.40
5110100097-77	ANAQUEL	\$	1,597.40
5110100097-78	ANAQUEL	\$	1,597.40
5110100097-79	ANAQUEL	\$	1,597.40
5110100097-8	ANAQUEL	\$	5,511.40
5110100097-80	ANAQUEL	\$	1,597.40
5110100097-81	ANAQUEL	\$	1,597.40
5110100097-82	ANAQUEL	\$	787.80

5110100097-83	ANAQUEL	\$	657.40
5110100097-84	ANAQUEL	\$	435.19
5110100097-85	ANAQUEL	\$	842.40
5110100097-86	ANAQUEL	\$	53.78
5110100097-87	ANAQUEL	\$	51.00
5110100097-88	ANAQUEL	\$	10.40
5110100097-89	ANAQUEL	\$	313.20
5110100097-9	ANAQUEL	\$	5,511.40
5110100098-1	CAJONERA	\$	430.00
5110100098-10	CAJONERA	\$	455.00
5110100098-11	CAJONERA	\$	680.57
5110100098-12	CAJONERA	\$	682.32
5110100098-13	CAJONERA	\$	55.00
5110100098-14	CAJONERA	\$	430.00
5110100098-2	CAJONERA	\$	245.00
5110100098-3	CAJONERA	\$	1,410.96
5110100098-4	CAJONERA	\$	1,410.96
5110100098-5	CAJONERA	\$	1,410.96
5110100098-6	CAJONERA	\$	680.57
5110100098-7	CAJONERA	\$	680.57
5110100098-8	CAJONERA	\$	125.00
5110100098-9	CAJONERA	\$	499.91
5110100099-1	PUPITRE ESCOLAR METALICO TROQUELADO.	\$	556.80
5110100099-10	PUPITRE ESCOLAR METALICO TROQUELADO.	\$	556.80
5110100099-100	PUPITRE ESCOLAR METALICO TROQUELADO.	\$	556.80
5110100099-101	PUPITRE ESCOLAR METALICO TROQUELADO.	\$	556.80
5110100099-102	PUPITRE ESCOLAR METALICO TROQUELADO.	\$	556.80
5110100099-103	PUPITRE ESCOLAR METALICO TROQUELADO.	\$	556.80
5110100099-104	PUPITRE ESCOLAR METALICO TROQUELADO.	\$	556.80
5110100099-105	PUPITRE ESCOLAR METALICO TROQUELADO.	\$	556.80
5110100099-106	PUPITRE ESCOLAR METALICO TROQUELADO.	\$	556.80
5110100099-107	PUPITRE ESCOLAR METALICO TROQUELADO.	\$	556.80
5110100099-108	PUPITRE ESCOLAR METALICO TROQUELADO.	\$	556.80

5110100099-317	PUPITRE ESCOLAR METALICO TROQUELADO.	\$	556.80
5110100099-318	PUPITRE ESCOLAR METALICO TROQUELADO.	\$	556.80
5110100099-319	PUPITRE ESCOLAR METALICO TROQUELADO.	\$	556.80
5110100099-32	PUPITRE ESCOLAR METALICO TROQUELADO.	\$	556.80
5110100099-320	PUPITRE ESCOLAR METALICO TROQUELADO.	\$	556.80
5110100099-321	PUPITRE ESCOLAR METALICO TROQUELADO.	\$	556.80
5110100099-322	PUPITRE ESCOLAR METALICO TROQUELADO.	\$	556.80
5110100099-323	PUPITRE ESCOLAR METALICO TROQUELADO.	\$	556.80
5110100099-324	PUPITRE ESCOLAR METALICO TROQUELADO.	\$	556.80
5110100099-325	PUPITRE ESCOLAR METALICO TROQUELADO.	\$	556.80
5110100099-33	PUPITRE ESCOLAR METALICO TROQUELADO.	\$	556.80
5110100099-34	PUPITRE ESCOLAR METALICO TROQUELADO.	\$	556.80
5110100099-35	PUPITRE ESCOLAR METALICO TROQUELADO.	\$	556.80
5110100099-3533	PUPITRE ESCOLAR METALICO TROQUELADO.	\$	383.07
5110100099-3534	PUPITRE ESCOLAR METALICO TROQUELADO.	\$	429.14
5110100099-3535	PUPITRE ESCOLAR METALICO TROQUELADO.	\$	77.60
5110100099-3536	PUPITRE ESCOLAR METALICO TROQUELADO.	\$	195.00
5110100099-3537	PUPITRE ESCOLAR METALICO TROQUELADO.	\$	195.00
5110100099-3538	PUPITRE ESCOLAR METALICO TROQUELADO.	\$	195.00
5110100099-3539	PUPITRE ESCOLAR METALICO TROQUELADO.	\$	195.00
5110100099-3540	PUPITRE ESCOLAR METALICO TROQUELADO.	\$	195.00
5110100099-3541	PUPITRE ESCOLAR METALICO TROQUELADO.	\$	195.00
5110100099-3542	PUPITRE ESCOLAR METALICO TROQUELADO.	\$	195.00
5110100099-3543	PUPITRE ESCOLAR METALICO TROQUELADO.	\$	195.00
5110100099-3544	PUPITRE ESCOLAR METALICO TROQUELADO.	\$	195.00
5110100099-3545	PUPITRE ESCOLAR METALICO TROQUELADO.	\$	195.00
5110100099-3546	PUPITRE ESCOLAR METALICO TROQUELADO.	\$	77.60
5110100099-3547	PUPITRE ESCOLAR METALICO TROQUELADO.	\$	195.00
5110100099-3548	PUPITRE ESCOLAR METALICO TROQUELADO.	\$	195.00
5110100099-3549	PUPITRE ESCOLAR METALICO TROQUELADO.	\$	195.00
5110100099-3550	PUPITRE ESCOLAR METALICO TROQUELADO.	\$	195.00
5110100099-3551	PUPITRE ESCOLAR METALICO TROQUELADO.	\$	195.00
5110100099-3552	PUPITRE ESCOLAR METALICO TROQUELADO.	\$	195.00

5110100099-3553	PUPITRE ESCOLAR METALICO TROQUELADO.	\$	195.00
5110100099-3554	PUPITRE ESCOLAR METALICO TROQUELADO.	\$	195.00
5110100099-3555	PUPITRE ESCOLAR METALICO TROQUELADO.	\$	195.00
5110100099-3556	PUPITRE ESCOLAR METALICO TROQUELADO.	\$	195.00
5110100099-3557	PUPITRE ESCOLAR METALICO TROQUELADO.	\$	77.60
5110100099-3558	PUPITRE ESCOLAR METALICO TROQUELADO.	\$	195.00
5110100099-3559	PUPITRE ESCOLAR METALICO TROQUELADO.	\$	195.00
5110100099-3560	PUPITRE ESCOLAR METALICO TROQUELADO.	\$	195.00
5110100099-3561	PUPITRE ESCOLAR METALICO TROQUELADO.	\$	195.00
5110100099-3562	PUPITRE ESCOLAR METALICO TROQUELADO.	\$	195.00
5110100099-3563	PUPITRE ESCOLAR METALICO TROQUELADO.	\$	195.00
5110100099-3564	PUPITRE ESCOLAR METALICO TROQUELADO.	\$	195.00
5110100099-3565	PUPITRE ESCOLAR METALICO TROQUELADO.	\$	195.00
5110100099-3566	PUPITRE ESCOLAR METALICO TROQUELADO.	\$	195.00
5110100099-3567	PUPITRE ESCOLAR METALICO TROQUELADO.	\$	195.00
5110100099-3568	PUPITRE ESCOLAR METALICO TROQUELADO.	\$	77.60
5110100099-3569	PUPITRE ESCOLAR METALICO TROQUELADO.	\$	195.00
5110100099-3570	PUPITRE ESCOLAR METALICO TROQUELADO.	\$	195.00
5110100099-3571	PUPITRE ESCOLAR METALICO TROQUELADO.	\$	195.00
5110100099-3572	PUPITRE ESCOLAR METALICO TROQUELADO.	\$	195.00
5110100099-3573	PUPITRE ESCOLAR METALICO TROQUELADO.	\$	195.00
5110100099-3574	PUPITRE ESCOLAR METALICO TROQUELADO.	\$	195.00
5110100099-3575	PUPITRE ESCOLAR METALICO TROQUELADO.	\$	195.00
5110100099-3576	PUPITRE ESCOLAR METALICO TROQUELADO.	\$	195.00
5110100099-3577	PUPITRE ESCOLAR METALICO TROQUELADO.	\$	195.00
5110100099-3578	PUPITRE ESCOLAR METALICO TROQUELADO.	\$	195.00
5110100099-3579	PUPITRE ESCOLAR METALICO TROQUELADO.	\$	77.60
5110100099-3580	PUPITRE ESCOLAR METALICO TROQUELADO.	\$	195.00
5110100099-3581	PUPITRE ESCOLAR METALICO TROQUELADO.	\$	195.00
5110100099-3582	PUPITRE ESCOLAR METALICO TROQUELADO.	\$	195.00
5110100099-3583	PUPITRE ESCOLAR METALICO TROQUELADO.	\$	195.00
5110100099-3584	PUPITRE ESCOLAR METALICO TROQUELADO.	\$	195.00
5110100099-3585	PUPITRE ESCOLAR METALICO TROQUELADO.	\$	195.00

5110100099-3586	PUPITRE ESCOLAR METALICO TROQUELADO.	\$	195.00
5110100099-3587	PUPITRE ESCOLAR METALICO TROQUELADO.	\$	195.00
5110100099-3588	PUPITRE ESCOLAR METALICO TROQUELADO.	\$	195.00
5110100099-3589	PUPITRE ESCOLAR METALICO TROQUELADO.	\$	195.00
5110100099-3590	PUPITRE ESCOLAR METALICO TROQUELADO.	\$	77.60
5110100099-3591	PUPITRE ESCOLAR METALICO TROQUELADO.	\$	195.00
5110100099-3592	PUPITRE ESCOLAR METALICO TROQUELADO.	\$	195.00
5110100099-3593	PUPITRE ESCOLAR METALICO TROQUELADO.	\$	195.00
5110100099-3594	PUPITRE ESCOLAR METALICO TROQUELADO.	\$	195.00
5110100099-3595	PUPITRE ESCOLAR METALICO TROQUELADO.	\$	195.00
5110100099-3596	PUPITRE ESCOLAR METALICO TROQUELADO.	\$	195.00
5110100099-3597	PUPITRE ESCOLAR METALICO TROQUELADO.	\$	195.00
5110100099-3598	PUPITRE ESCOLAR METALICO TROQUELADO.	\$	195.00
5110100099-3599	PUPITRE ESCOLAR METALICO TROQUELADO.	\$	195.00
5110100099-36	PUPITRE ESCOLAR METALICO TROQUELADO.	\$	556.80
5110100099-3600	PUPITRE ESCOLAR METALICO TROQUELADO.	\$	195.00
5110100099-3601	PUPITRE ESCOLAR METALICO TROQUELADO.	\$	77.60
5110100099-3602	PUPITRE ESCOLAR METALICO TROQUELADO.	\$	195.00
5110100099-3603	PUPITRE ESCOLAR METALICO TROQUELADO.	\$	195.00
5110100099-3604	PUPITRE ESCOLAR METALICO TROQUELADO.	\$	195.00
5110100099-3605	PUPITRE ESCOLAR METALICO TROQUELADO.	\$	195.00
5110100099-3606	PUPITRE ESCOLAR METALICO TROQUELADO.	\$	195.00
5110100099-3607	PUPITRE ESCOLAR METALICO TROQUELADO.	\$	195.00
5110100099-3608	PUPITRE ESCOLAR METALICO TROQUELADO.	\$	195.00
5110100099-3609	PUPITRE ESCOLAR METALICO TROQUELADO.	\$	195.00
5110100099-3610	PUPITRE ESCOLAR METALICO TROQUELADO.	\$	195.00
5110100099-3611	PUPITRE ESCOLAR METALICO TROQUELADO.	\$	195.00
5110100099-3612	PUPITRE ESCOLAR METALICO TROQUELADO.	\$	77.60
5110100099-3613	PUPITRE ESCOLAR METALICO TROQUELADO.	\$	195.00
5110100099-3614	PUPITRE ESCOLAR METALICO TROQUELADO.	\$	195.00
5110100099-3615	PUPITRE ESCOLAR METALICO TROQUELADO.	\$	195.00
5110100099-3616	PUPITRE ESCOLAR METALICO TROQUELADO.	\$	195.00
5110100099-3617	PUPITRE ESCOLAR METALICO TROQUELADO.	\$	195.00

5110100099-3618	PUPITRE ESCOLAR METALICO TROQUELADO.	\$	195.00
5110100099-3619	PUPITRE ESCOLAR METALICO TROQUELADO.	\$	195.00
5110100099-3620	PUPITRE ESCOLAR METALICO TROQUELADO.	\$	195.00
5110100099-3621	PUPITRE ESCOLAR METALICO TROQUELADO.	\$	195.00
5110100099-3622	PUPITRE ESCOLAR METALICO TROQUELADO.	\$	195.00
5110100099-3623	PUPITRE ESCOLAR METALICO TROQUELADO.	\$	77.60
5110100099-3624	PUPITRE ESCOLAR METALICO TROQUELADO.	\$	195.00
5110100099-3625	PUPITRE ESCOLAR METALICO TROQUELADO.	\$	195.00
5110100099-3626	PUPITRE ESCOLAR METALICO TROQUELADO.	\$	195.00
5110100099-3627	PUPITRE ESCOLAR METALICO TROQUELADO.	\$	195.00
5110100099-3628	PUPITRE ESCOLAR METALICO TROQUELADO.	\$	195.00
5110100099-3629	PUPITRE ESCOLAR METALICO TROQUELADO.	\$	195.00
5110100099-3630	PUPITRE ESCOLAR METALICO TROQUELADO.	\$	195.00
5110100099-3631	PUPITRE ESCOLAR METALICO TROQUELADO.	\$	195.00
5110100099-3632	PUPITRE ESCOLAR METALICO TROQUELADO.	\$	195.00
5110100099-3633	PUPITRE ESCOLAR METALICO TROQUELADO.	\$	195.00
5110100099-3634	PUPITRE ESCOLAR METALICO TROQUELADO.	\$	77.60
5110100099-3635	PUPITRE ESCOLAR METALICO TROQUELADO.	\$	195.00
5110100099-3636	PUPITRE ESCOLAR METALICO TROQUELADO.	\$	195.00
5110100099-3637	PUPITRE ESCOLAR METALICO TROQUELADO.	\$	195.00
5110100099-3638	PUPITRE ESCOLAR METALICO TROQUELADO.	\$	195.00
5110100099-3639	PUPITRE ESCOLAR METALICO TROQUELADO.	\$	195.00
5110100099-3640	PUPITRE ESCOLAR METALICO TROQUELADO.	\$	195.00
5110100099-3641	PUPITRE ESCOLAR METALICO TROQUELADO.	\$	220.00
5110100099-3642	PUPITRE ESCOLAR METALICO TROQUELADO.	\$	220.00
5110100099-3643	PUPITRE ESCOLAR METALICO TROQUELADO.	\$	220.00
5110100099-3644	PUPITRE ESCOLAR METALICO TROQUELADO.	\$	220.00
5110100099-3645	PUPITRE ESCOLAR METALICO TROQUELADO.	\$	429.14
5110100099-3646	PUPITRE ESCOLAR METALICO TROQUELADO.	\$	77.60
5110100099-3647	PUPITRE ESCOLAR METALICO TROQUELADO.	\$	220.00
5110100099-3648	PUPITRE ESCOLAR METALICO TROQUELADO.	\$	220.00
5110100099-3649	PUPITRE ESCOLAR METALICO TROQUELADO.	\$	220.00
5110100099-3650	PUPITRE ESCOLAR METALICO TROQUELADO.	\$	220.00

5110100099-3651	PUPITRE ESCOLAR METALICO TROQUELADO.	\$	220.00
5110100099-3652	PUPITRE ESCOLAR METALICO TROQUELADO.	\$	220.00
5110100099-3653	PUPITRE ESCOLAR METALICO TROQUELADO.	\$	220.00
5110100099-3654	PUPITRE ESCOLAR METALICO TROQUELADO.	\$	220.00
5110100099-3655	PUPITRE ESCOLAR METALICO TROQUELADO.	\$	220.00
5110100099-3656	PUPITRE ESCOLAR METALICO TROQUELADO.	\$	220.00
5110100099-3657	PUPITRE ESCOLAR METALICO TROQUELADO.	\$	77.60
5110100099-3658	PUPITRE ESCOLAR METALICO TROQUELADO.	\$	220.00
5110100099-3659	PUPITRE ESCOLAR METALICO TROQUELADO.	\$	220.00
5110100099-3660	PUPITRE ESCOLAR METALICO TROQUELADO.	\$	220.00
5110100099-3661	PUPITRE ESCOLAR METALICO TROQUELADO.	\$	220.00
5110100099-3662	PUPITRE ESCOLAR METALICO TROQUELADO.	\$	220.00
5110100099-3663	PUPITRE ESCOLAR METALICO TROQUELADO.	\$	220.00
5110100099-3664	PUPITRE ESCOLAR METALICO TROQUELADO.	\$	220.00
5110100099-3665	PUPITRE ESCOLAR METALICO TROQUELADO.	\$	220.00
5110100099-3666	PUPITRE ESCOLAR METALICO TROQUELADO.	\$	220.00
5110100099-3667	PUPITRE ESCOLAR METALICO TROQUELADO.	\$	220.00
5110100099-3668	PUPITRE ESCOLAR METALICO TROQUELADO.	\$	77.60
5110100099-3669	PUPITRE ESCOLAR METALICO TROQUELADO.	\$	220.00
5110100099-3670	PUPITRE ESCOLAR METALICO TROQUELADO.	\$	220.00
5110100099-3671	PUPITRE ESCOLAR METALICO TROQUELADO.	\$	220.00
5110100099-3672	PUPITRE ESCOLAR METALICO TROQUELADO.	\$	220.00
5110100099-3673	PUPITRE ESCOLAR METALICO TROQUELADO.	\$	220.00
5110100099-3674	PUPITRE ESCOLAR METALICO TROQUELADO.	\$	220.00
5110100099-3675	PUPITRE ESCOLAR METALICO TROQUELADO.	\$	220.00
5110100099-3676	PUPITRE ESCOLAR METALICO TROQUELADO.	\$	220.00
5110100099-3677	PUPITRE ESCOLAR METALICO TROQUELADO.	\$	220.00
5110100099-3678	PUPITRE ESCOLAR METALICO TROQUELADO.	\$	220.00
5110100099-3679	PUPITRE ESCOLAR METALICO TROQUELADO.	\$	77.60
5110100099-3680	PUPITRE ESCOLAR METALICO TROQUELADO.	\$	220.00
5110100099-3681	PUPITRE ESCOLAR METALICO TROQUELADO.	\$	220.00
5110100099-3682	PUPITRE ESCOLAR METALICO TROQUELADO.	\$	220.00
5110100099-3683	PUPITRE ESCOLAR METALICO TROQUELADO.	\$	220.00

5110100099-3684	PUPITRE ESCOLAR METALICO TROQUELADO.	\$	220.00
5110100099-3685	PUPITRE ESCOLAR METALICO TROQUELADO.	\$	220.00
5110100099-3686	PUPITRE ESCOLAR METALICO TROQUELADO.	\$	1.00
5110100099-3687	PUPITRE ESCOLAR METALICO TROQUELADO.	\$	1.00
5110100099-3688	PUPITRE ESCOLAR METALICO TROQUELADO.	\$	1.00
5110100099-3689	PUPITRE ESCOLAR METALICO TROQUELADO.	\$	1.00
5110100099-3690	PUPITRE ESCOLAR METALICO TROQUELADO.	\$	77.60
5110100099-3691	PUPITRE ESCOLAR METALICO TROQUELADO.	\$	1.00
5110100099-3692	PUPITRE ESCOLAR METALICO TROQUELADO.	\$	1.00
5110100099-3693	PUPITRE ESCOLAR METALICO TROQUELADO.	\$	1.00
5110100099-3694	PUPITRE ESCOLAR METALICO TROQUELADO.	\$	1.00
5110100099-3695	PUPITRE ESCOLAR METALICO TROQUELADO.	\$	1.00
5110100099-3696	PUPITRE ESCOLAR METALICO TROQUELADO.	\$	1.00
5110100099-3697	PUPITRE ESCOLAR METALICO TROQUELADO.	\$	1.00
5110100099-3698	PUPITRE ESCOLAR METALICO TROQUELADO.	\$	1.00
5110100099-3699	PUPITRE ESCOLAR METALICO TROQUELADO.	\$	1.00
5110100099-37	PUPITRE ESCOLAR METALICO TROQUELADO.	\$	556.80
5110100099-3700	PUPITRE ESCOLAR METALICO TROQUELADO.	\$	1.00
5110100099-3701	PUPITRE ESCOLAR METALICO TROQUELADO.	\$	77.60
5110100099-3702	PUPITRE ESCOLAR METALICO TROQUELADO.	\$	1.00
5110100099-3703	PUPITRE ESCOLAR METALICO TROQUELADO.	\$	1.00
5110100099-3704	PUPITRE ESCOLAR METALICO TROQUELADO.	\$	1.00
5110100099-3705	PUPITRE ESCOLAR METALICO TROQUELADO.	\$	1.00
5110100099-3706	PUPITRE ESCOLAR METALICO TROQUELADO.	\$	1.00
5110100099-3707	PUPITRE ESCOLAR METALICO TROQUELADO.	\$	1.00
5110100099-3708	PUPITRE ESCOLAR METALICO TROQUELADO.	\$	1.00
5110100099-3709	PUPITRE ESCOLAR METALICO TROQUELADO.	\$	1.00
5110100099-3710	PUPITRE ESCOLAR METALICO TROQUELADO.	\$	1.00
5110100099-3711	PUPITRE ESCOLAR METALICO TROQUELADO.	\$	1.00
5110100099-3712	PUPITRE ESCOLAR METALICO TROQUELADO.	\$	77.60
5110100099-3713	PUPITRE ESCOLAR METALICO TROQUELADO.	\$	1.00
5110100099-3714	PUPITRE ESCOLAR METALICO TROQUELADO.	\$	1.00
5110100099-3715	PUPITRE ESCOLAR METALICO TROQUELADO.	\$	1.00

5110100099-3716	PUPITRE ESCOLAR METALICO TROQUELADO.	\$	1.00
5110100099-3717	PUPITRE ESCOLAR METALICO TROQUELADO.	\$	1.00
5110100099-3718	PUPITRE ESCOLAR METALICO TROQUELADO.	\$	1.00
5110100099-3719	PUPITRE ESCOLAR METALICO TROQUELADO.	\$	1.00
5110100099-3720	PUPITRE ESCOLAR METALICO TROQUELADO.	\$	1.00
5110100099-3721	PUPITRE ESCOLAR METALICO TROQUELADO.	\$	1.00
5110100099-3722	PUPITRE ESCOLAR METALICO TROQUELADO.	\$	1.00
5110100099-3723	PUPITRE ESCOLAR METALICO TROQUELADO.	\$	77.60
5110100099-3724	PUPITRE ESCOLAR METALICO TROQUELADO.	\$	1.00
5110100099-3725	PUPITRE ESCOLAR METALICO TROQUELADO.	\$	1.00
5110100099-3726	PUPITRE ESCOLAR METALICO TROQUELADO.	\$	1.00
5110100099-3727	PUPITRE ESCOLAR METALICO TROQUELADO.	\$	1.00
5110100099-3728	PUPITRE ESCOLAR METALICO TROQUELADO.	\$	1.00
5110100099-3729	PUPITRE ESCOLAR METALICO TROQUELADO.	\$	1.00
5110100099-3730	PUPITRE ESCOLAR METALICO TROQUELADO.	\$	5.00
5110100099-3731	PUPITRE ESCOLAR METALICO TROQUELADO.	\$	5.00
5110100099-3732	PUPITRE ESCOLAR METALICO TROQUELADO.	\$	5.00
5110100099-3733	PUPITRE ESCOLAR METALICO TROQUELADO.	\$	5.00
5110100099-3734	PUPITRE ESCOLAR METALICO TROQUELADO.	\$	77.60
5110100099-3735	PUPITRE ESCOLAR METALICO TROQUELADO.	\$	5.00
5110100099-3736	PUPITRE ESCOLAR METALICO TROQUELADO.	\$	5.00
5110100099-3737	PUPITRE ESCOLAR METALICO TROQUELADO.	\$	5.00
5110100099-3738	PUPITRE ESCOLAR METALICO TROQUELADO.	\$	5.00
5110100099-3739	PUPITRE ESCOLAR METALICO TROQUELADO.	\$	5.00
5110100099-3740	PUPITRE ESCOLAR METALICO TROQUELADO.	\$	5.00
5110100099-3741	PUPITRE ESCOLAR METALICO TROQUELADO.	\$	5.00
5110100099-3742	PUPITRE ESCOLAR METALICO TROQUELADO.	\$	5.00
5110100099-3743	PUPITRE ESCOLAR METALICO TROQUELADO.	\$	5.00
5110100099-3744	PUPITRE ESCOLAR METALICO TROQUELADO.	\$	5.00
5110100099-3745	PUPITRE ESCOLAR METALICO TROQUELADO.	\$	77.60
5110100099-3746	PUPITRE ESCOLAR METALICO TROQUELADO.	\$	5.00
5110100099-3747	PUPITRE ESCOLAR METALICO TROQUELADO.	\$	5.00
5110100099-3748	PUPITRE ESCOLAR METALICO TROQUELADO.	\$	5.00



5110100099-3749	PUPITRE ESCOLAR METALICO TROQUELADO.	\$	5.00
5110100099-3750	PUPITRE ESCOLAR METALICO TROQUELADO.	\$	5.00
5110100099-3751	PUPITRE ESCOLAR METALICO TROQUELADO.	\$	5.00
5110100099-3752	PUPITRE ESCOLAR METALICO TROQUELADO.	\$	5.00
5110100099-3753	PUPITRE ESCOLAR METALICO TROQUELADO.	\$	5.00
5110100099-3754	PUPITRE ESCOLAR METALICO TROQUELADO.	\$	5.00
5110100099-3755	PUPITRE ESCOLAR METALICO TROQUELADO.	\$	5.00
5110100099-3756	PUPITRE ESCOLAR METALICO TROQUELADO.	\$	429.14
5110100099-3757	PUPITRE ESCOLAR METALICO TROQUELADO.	\$	77.60
5110100099-3758	PUPITRE ESCOLAR METALICO TROQUELADO.	\$	5.00
5110100099-3759	PUPITRE ESCOLAR METALICO TROQUELADO.	\$	5.00
5110100099-3760	PUPITRE ESCOLAR METALICO TROQUELADO.	\$	5.00
5110100099-3761	PUPITRE ESCOLAR METALICO TROQUELADO.	\$	5.00
5110100099-3762	PUPITRE ESCOLAR METALICO TROQUELADO.	\$	5.00
5110100099-3763	PUPITRE ESCOLAR METALICO TROQUELADO.	\$	5.00
5110100099-3764	PUPITRE ESCOLAR METALICO TROQUELADO.	\$	5.00
5110100099-3765	PUPITRE ESCOLAR METALICO TROQUELADO.	\$	5.00
5110100099-3766	PUPITRE ESCOLAR METALICO TROQUELADO.	\$	5.00
5110100099-3767	PUPITRE ESCOLAR METALICO TROQUELADO.	\$	5.00
5110100099-3768	PUPITRE ESCOLAR METALICO TROQUELADO.	\$	77.60
5110100099-3769	PUPITRE ESCOLAR METALICO TROQUELADO.	\$	5.00
5110100099-3770	PUPITRE ESCOLAR METALICO TROQUELADO.	\$	5.00
5110100099-3771	PUPITRE ESCOLAR METALICO TROQUELADO.	\$	5.00
5110100099-3772	PUPITRE ESCOLAR METALICO TROQUELADO.	\$	5.00
5110100099-3773	PUPITRE ESCOLAR METALICO TROQUELADO.	\$	5.00
5110100099-3774	PUPITRE ESCOLAR METALICO TROQUELADO.	\$	5.00
5110100099-3775	PUPITRE ESCOLAR METALICO TROQUELADO.	\$	5.00
5110100099-3776	PUPITRE ESCOLAR METALICO TROQUELADO.	\$	5.00
5110100099-3777	PUPITRE ESCOLAR METALICO TROQUELADO.	\$	5.00
5110100099-3778	PUPITRE ESCOLAR METALICO TROQUELADO.	\$	5.00
5110100099-3779	PUPITRE ESCOLAR METALICO TROQUELADO.	\$	77.60
5110100099-3780	PUPITRE ESCOLAR METALICO TROQUELADO.	\$	5.00
5110100099-3781	PUPITRE ESCOLAR METALICO TROQUELADO.	\$	5.00



5110100099-3782	PUPITRE ESCOLAR METALICO TROQUELADO.	\$	5.00
5110100099-3783	PUPITRE ESCOLAR METALICO TROQUELADO.	\$	5.00
5110100099-3784	PUPITRE ESCOLAR METALICO TROQUELADO.	\$	5.00
5110100099-3785	PUPITRE ESCOLAR METALICO TROQUELADO.	\$	5.00
5110100099-3786	PUPITRE ESCOLAR METALICO TROQUELADO.	\$	5.00
5110100099-3787	PUPITRE ESCOLAR METALICO TROQUELADO.	\$	5.00
5110100099-3788	PUPITRE ESCOLAR METALICO TROQUELADO.	\$	5.00
5110100099-3789	PUPITRE ESCOLAR METALICO TROQUELADO.	\$	5.00
5110100099-3790	PUPITRE ESCOLAR METALICO TROQUELADO.	\$	77.60
5110100099-3791	PUPITRE ESCOLAR METALICO TROQUELADO.	\$	5.00
5110100099-3792	PUPITRE ESCOLAR METALICO TROQUELADO.	\$	5.00
5110100099-3793	PUPITRE ESCOLAR METALICO TROQUELADO.	\$	5.00
5110100099-3794	PUPITRE ESCOLAR METALICO TROQUELADO.	\$	5.00
5110100099-3795	PUPITRE ESCOLAR METALICO TROQUELADO.	\$	5.00
5110100099-3796	PUPITRE ESCOLAR METALICO TROQUELADO.	\$	5.00
5110100099-3797	PUPITRE ESCOLAR METALICO TROQUELADO.	\$	5.00
5110100099-3798	PUPITRE ESCOLAR METALICO TROQUELADO.	\$	5.00
5110100099-3799	PUPITRE ESCOLAR METALICO TROQUELADO.	\$	5.00
5110100099-38	PUPITRE ESCOLAR METALICO TROQUELADO.	\$	556.80
5110100099-3800	PUPITRE ESCOLAR METALICO TROQUELADO.	\$	5.00
5110100099-3801	PUPITRE ESCOLAR METALICO TROQUELADO.	\$	77.60
5110100099-3802	PUPITRE ESCOLAR METALICO TROQUELADO.	\$	5.00
5110100099-3803	PUPITRE ESCOLAR METALICO TROQUELADO.	\$	5.00
5110100099-3804	PUPITRE ESCOLAR METALICO TROQUELADO.	\$	5.00
5110100099-3805	PUPITRE ESCOLAR METALICO TROQUELADO.	\$	5.00
5110100099-3806	PUPITRE ESCOLAR METALICO TROQUELADO.	\$	5.00
5110100099-3807	PUPITRE ESCOLAR METALICO TROQUELADO.	\$	5.00
5110100099-3808	PUPITRE ESCOLAR METALICO TROQUELADO.	\$	5.00
5110100099-3809	PUPITRE ESCOLAR METALICO TROQUELADO.	\$	5.00
5110100099-3810	PUPITRE ESCOLAR METALICO TROQUELADO.	\$	5.00
5110100099-3811	PUPITRE ESCOLAR METALICO TROQUELADO.	\$	5.00
5110100099-3812	PUPITRE ESCOLAR METALICO TROQUELADO.	\$	77.60
5110100099-3813	PUPITRE ESCOLAR METALICO TROQUELADO.	\$	5.00

5110100099-3814	PUPITRE ESCOLAR METALICO TROQUELADO.	\$	5.00
5110100099-3815	PUPITRE ESCOLAR METALICO TROQUELADO.	\$	5.00
5110100099-3816	PUPITRE ESCOLAR METALICO TROQUELADO.	\$	5.00
5110100099-3817	PUPITRE ESCOLAR METALICO TROQUELADO.	\$	5.00
5110100099-3818	PUPITRE ESCOLAR METALICO TROQUELADO.	\$	5.00
5110100099-3819	PUPITRE ESCOLAR METALICO TROQUELADO.	\$	5.00
5110100099-3820	PUPITRE ESCOLAR METALICO TROQUELADO.	\$	5.00
5110100099-3821	PUPITRE ESCOLAR METALICO TROQUELADO.	\$	5.00
5110100099-3822	PUPITRE ESCOLAR METALICO TROQUELADO.	\$	5.00
5110100099-3823	PUPITRE ESCOLAR METALICO TROQUELADO.	\$	77.60
5110100099-3824	PUPITRE ESCOLAR METALICO TROQUELADO.	\$	5.00
5110100099-3825	PUPITRE ESCOLAR METALICO TROQUELADO.	\$	5.00
5110100099-3826	PUPITRE ESCOLAR METALICO TROQUELADO.	\$	5.00
5110100099-3827	PUPITRE ESCOLAR METALICO TROQUELADO.	\$	5.00
5110100099-3828	PUPITRE ESCOLAR METALICO TROQUELADO.	\$	5.00
5110100099-3829	PUPITRE ESCOLAR METALICO TROQUELADO.	\$	5.00
5110100099-3830	PUPITRE ESCOLAR METALICO TROQUELADO.	\$	5.00
5110100099-3831	PUPITRE ESCOLAR METALICO TROQUELADO.	\$	5.00
5110100099-3832	PUPITRE ESCOLAR METALICO TROQUELADO.	\$	5.00
5110100099-3833	PUPITRE ESCOLAR METALICO TROQUELADO.	\$	5.00
5110100099-3834	PUPITRE ESCOLAR METALICO TROQUELADO.	\$	77.60
5110100099-3835	PUPITRE ESCOLAR METALICO TROQUELADO.	\$	5.00
5110100099-3836	PUPITRE ESCOLAR METALICO TROQUELADO.	\$	5.00
5110100099-3837	PUPITRE ESCOLAR METALICO TROQUELADO.	\$	5.00
5110100099-3838	PUPITRE ESCOLAR METALICO TROQUELADO.	\$	5.00
5110100099-3839	PUPITRE ESCOLAR METALICO TROQUELADO.	\$	5.00
5110100099-3840	PUPITRE ESCOLAR METALICO TROQUELADO.	\$	5.00
5110100099-3841	PUPITRE ESCOLAR METALICO TROQUELADO.	\$	164.85
5110100099-3842	PUPITRE ESCOLAR METALICO TROQUELADO.	\$	164.85
5110100099-3843	PUPITRE ESCOLAR METALICO TROQUELADO.	\$	164.85
5110100099-3844	PUPITRE ESCOLAR METALICO TROQUELADO.	\$	164.85
5110100099-3845	PUPITRE ESCOLAR METALICO TROQUELADO.	\$	77.60
5110100099-3846	PUPITRE ESCOLAR METALICO TROQUELADO.	\$	164.85

5110100099-3847	PUPITRE ESCOLAR METALICO TROQUELADO.	\$	164.85
5110100099-3848	PUPITRE ESCOLAR METALICO TROQUELADO.	\$	164.85
5110100099-3849	PUPITRE ESCOLAR METALICO TROQUELADO.	\$	164.85
5110100099-3850	PUPITRE ESCOLAR METALICO TROQUELADO.	\$	164.85
5110100099-3851	PUPITRE ESCOLAR METALICO TROQUELADO.	\$	164.85
5110100099-3852	PUPITRE ESCOLAR METALICO TROQUELADO.	\$	164.85
5110100099-3853	PUPITRE ESCOLAR METALICO TROQUELADO.	\$	164.85
5110100099-3854	PUPITRE ESCOLAR METALICO TROQUELADO.	\$	164.85
5110100099-3855	PUPITRE ESCOLAR METALICO TROQUELADO.	\$	164.85
5110100099-3856	PUPITRE ESCOLAR METALICO TROQUELADO.	\$	77.60
5110100099-3857	PUPITRE ESCOLAR METALICO TROQUELADO.	\$	164.85
5110100099-3858	PUPITRE ESCOLAR METALICO TROQUELADO.	\$	164.85
5110100099-3859	PUPITRE ESCOLAR METALICO TROQUELADO.	\$	164.85
5110100099-3860	PUPITRE ESCOLAR METALICO TROQUELADO.	\$	164.85
5110100099-3861	PUPITRE ESCOLAR METALICO TROQUELADO.	\$	164.85
5110100099-3862	PUPITRE ESCOLAR METALICO TROQUELADO.	\$	164.85
5110100099-3863	PUPITRE ESCOLAR METALICO TROQUELADO.	\$	164.85
5110100099-3864	PUPITRE ESCOLAR METALICO TROQUELADO.	\$	164.85
5110100099-3865	PUPITRE ESCOLAR METALICO TROQUELADO.	\$	164.85
5110100099-3866	PUPITRE ESCOLAR METALICO TROQUELADO.	\$	164.85
5110100099-3867	PUPITRE ESCOLAR METALICO TROQUELADO.	\$	429.14
5110100099-3868	PUPITRE ESCOLAR METALICO TROQUELADO.	\$	77.60
5110100099-3869	PUPITRE ESCOLAR METALICO TROQUELADO.	\$	164.85
5110100099-3870	PUPITRE ESCOLAR METALICO TROQUELADO.	\$	164.85
5110100099-3871	PUPITRE ESCOLAR METALICO TROQUELADO.	\$	164.85
5110100099-3872	PUPITRE ESCOLAR METALICO TROQUELADO.	\$	164.85
5110100099-3873	PUPITRE ESCOLAR METALICO TROQUELADO.	\$	164.85
5110100099-3874	PUPITRE ESCOLAR METALICO TROQUELADO.	\$	164.85
5110100099-3875	PUPITRE ESCOLAR METALICO TROQUELADO.	\$	164.85
5110100099-3876	PUPITRE ESCOLAR METALICO TROQUELADO.	\$	164.85
5110100099-3877	PUPITRE ESCOLAR METALICO TROQUELADO.	\$	164.85
5110100099-3878	PUPITRE ESCOLAR METALICO TROQUELADO.	\$	164.85
5110100099-3879	PUPITRE ESCOLAR METALICO TROQUELADO.	\$	77.60

5110100099-3880	PUPITRE ESCOLAR METALICO TROQUELADO.	\$	164.85
5110100099-3881	PUPITRE ESCOLAR METALICO TROQUELADO.	\$	164.85
5110100099-3882	PUPITRE ESCOLAR METALICO TROQUELADO.	\$	164.85
5110100099-3883	PUPITRE ESCOLAR METALICO TROQUELADO.	\$	164.85
5110100099-3884	PUPITRE ESCOLAR METALICO TROQUELADO.	\$	164.85
5110100099-3885	PUPITRE ESCOLAR METALICO TROQUELADO.	\$	164.85
5110100099-3886	PUPITRE ESCOLAR METALICO TROQUELADO.	\$	164.85
5110100099-3887	PUPITRE ESCOLAR METALICO TROQUELADO.	\$	164.85
5110100099-3888	PUPITRE ESCOLAR METALICO TROQUELADO.	\$	164.85
5110100099-3889	PUPITRE ESCOLAR METALICO TROQUELADO.	\$	164.85
5110100099-3890	PUPITRE ESCOLAR METALICO TROQUELADO.	\$	77.60
5110100099-3891	PUPITRE ESCOLAR METALICO TROQUELADO.	\$	164.85
5110100099-3892	PUPITRE ESCOLAR METALICO TROQUELADO.	\$	95.00
5110100099-3893	PUPITRE ESCOLAR METALICO TROQUELADO.	\$	95.00
5110100099-3894	PUPITRE ESCOLAR METALICO TROQUELADO.	\$	95.00
5110100099-3895	PUPITRE ESCOLAR METALICO TROQUELADO.	\$	95.00
5110100099-3896	PUPITRE ESCOLAR METALICO TROQUELADO.	\$	95.00
5110100099-3897	PUPITRE ESCOLAR METALICO TROQUELADO.	\$	95.00
5110100099-3898	PUPITRE ESCOLAR METALICO TROQUELADO.	\$	95.00
5110100099-3899	PUPITRE ESCOLAR METALICO TROQUELADO.	\$	95.00
5110100099-39	PUPITRE ESCOLAR METALICO TROQUELADO.	\$	556.80
5110100099-3900	PUPITRE ESCOLAR METALICO TROQUELADO.	\$	95.00
5110100099-3901	PUPITRE ESCOLAR METALICO TROQUELADO.	\$	77.60
5110100099-3902	PUPITRE ESCOLAR METALICO TROQUELADO.	\$	95.00
5110100099-3903	PUPITRE ESCOLAR METALICO TROQUELADO.	\$	95.00
5110100099-3904	PUPITRE ESCOLAR METALICO TROQUELADO.	\$	95.00
5110100099-3905	PUPITRE ESCOLAR METALICO TROQUELADO.	\$	95.00
5110100099-3906	PUPITRE ESCOLAR METALICO TROQUELADO.	\$	95.00
5110100099-3907	PUPITRE ESCOLAR METALICO TROQUELADO.	\$	95.00
5110100099-3908	PUPITRE ESCOLAR METALICO TROQUELADO.	\$	95.00
5110100099-3909	PUPITRE ESCOLAR METALICO TROQUELADO.	\$	95.00
5110100099-3910	PUPITRE ESCOLAR METALICO TROQUELADO.	\$	95.00
5110100099-3911	PUPITRE ESCOLAR METALICO TROQUELADO.	\$	95.00

5110100099-3912	PUPITRE ESCOLAR METALICO TROQUELADO.	\$	77.60
5110100099-3913	PUPITRE ESCOLAR METALICO TROQUELADO.	\$	95.00
5110100099-3914	PUPITRE ESCOLAR METALICO TROQUELADO.	\$	95.00
5110100099-3915	PUPITRE ESCOLAR METALICO TROQUELADO.	\$	95.00
5110100099-3916	PUPITRE ESCOLAR METALICO TROQUELADO.	\$	95.00
5110100099-3917	PUPITRE ESCOLAR METALICO TROQUELADO.	\$	95.00
5110100099-3918	PUPITRE ESCOLAR METALICO TROQUELADO.	\$	95.00
5110100099-3919	PUPITRE ESCOLAR METALICO TROQUELADO.	\$	95.00
5110100099-3920	PUPITRE ESCOLAR METALICO TROQUELADO.	\$	95.00
5110100099-3921	PUPITRE ESCOLAR METALICO TROQUELADO.	\$	95.00
5110100099-3922	PUPITRE ESCOLAR METALICO TROQUELADO.	\$	95.00
5110100099-3923	PUPITRE ESCOLAR METALICO TROQUELADO.	\$	77.60
5110100099-3924	PUPITRE ESCOLAR METALICO TROQUELADO.	\$	95.00
5110100099-3925	PUPITRE ESCOLAR METALICO TROQUELADO.	\$	95.00
5110100099-3926	PUPITRE ESCOLAR METALICO TROQUELADO.	\$	95.00
5110100099-3927	PUPITRE ESCOLAR METALICO TROQUELADO.	\$	95.00
5110100099-3928	PUPITRE ESCOLAR METALICO TROQUELADO.	\$	95.00
5110100099-3929	PUPITRE ESCOLAR METALICO TROQUELADO.	\$	95.00
5110100099-3930	PUPITRE ESCOLAR METALICO TROQUELADO.	\$	95.00
5110100099-3931	PUPITRE ESCOLAR METALICO TROQUELADO.	\$	95.00
5110100099-3932	PUPITRE ESCOLAR METALICO TROQUELADO.	\$	95.00
5110100099-3933	PUPITRE ESCOLAR METALICO TROQUELADO.	\$	95.00
5110100099-3934	PUPITRE ESCOLAR METALICO TROQUELADO.	\$	77.60
5110100099-3935	PUPITRE ESCOLAR METALICO TROQUELADO.	\$	95.00
5110100099-3936	PUPITRE ESCOLAR METALICO TROQUELADO.	\$	95.00
5110100099-3937	PUPITRE ESCOLAR METALICO TROQUELADO.	\$	95.00
5110100099-3938	PUPITRE ESCOLAR METALICO TROQUELADO.	\$	95.00
5110100099-3939	PUPITRE ESCOLAR METALICO TROQUELADO.	\$	95.00
5110100099-3940	PUPITRE ESCOLAR METALICO TROQUELADO.	\$	95.00
5110100099-3941	PUPITRE ESCOLAR METALICO TROQUELADO.	\$	164.85
5110100099-3942	PUPITRE ESCOLAR METALICO TROQUELADO.	\$	164.85
5110100099-3943	PUPITRE ESCOLAR METALICO TROQUELADO.	\$	164.85
5110100099-3944	PUPITRE ESCOLAR METALICO TROQUELADO.	\$	164.85

5110100099-3945	PUPITRE ESCOLAR METALICO TROQUELADO.	\$	77.60
5110100099-3946	PUPITRE ESCOLAR METALICO TROQUELADO.	\$	164.85
5110100099-3947	PUPITRE ESCOLAR METALICO TROQUELADO.	\$	164.85
5110100099-3948	PUPITRE ESCOLAR METALICO TROQUELADO.	\$	164.85
5110100099-3949	PUPITRE ESCOLAR METALICO TROQUELADO.	\$	164.85
5110100099-3950	PUPITRE ESCOLAR METALICO TROQUELADO.	\$	164.85
5110100099-3951	PUPITRE ESCOLAR METALICO TROQUELADO.	\$	164.85
5110100099-3952	PUPITRE ESCOLAR METALICO TROQUELADO.	\$	164.85
5110100099-3953	PUPITRE ESCOLAR METALICO TROQUELADO.	\$	164.85
5110100099-3954	PUPITRE ESCOLAR METALICO TROQUELADO.	\$	164.85
5110100099-3955	PUPITRE ESCOLAR METALICO TROQUELADO.	\$	164.85
5110100099-3956	PUPITRE ESCOLAR METALICO TROQUELADO.	\$	77.60
5110100099-3957	PUPITRE ESCOLAR METALICO TROQUELADO.	\$	164.85
5110100099-3958	PUPITRE ESCOLAR METALICO TROQUELADO.	\$	164.85
5110100099-3959	PUPITRE ESCOLAR METALICO TROQUELADO.	\$	164.85
5110100099-3960	PUPITRE ESCOLAR METALICO TROQUELADO.	\$	164.85
5110100099-3961	PUPITRE ESCOLAR METALICO TROQUELADO.	\$	164.85
5110100099-3962	PUPITRE ESCOLAR METALICO TROQUELADO.	\$	164.85
5110100099-3963	PUPITRE ESCOLAR METALICO TROQUELADO.	\$	164.85
5110100099-3964	PUPITRE ESCOLAR METALICO TROQUELADO.	\$	164.85
5110100099-3965	PUPITRE ESCOLAR METALICO TROQUELADO.	\$	164.85
5110100099-3966	PUPITRE ESCOLAR METALICO TROQUELADO.	\$	164.85
5110100099-3967	PUPITRE ESCOLAR METALICO TROQUELADO.	\$	77.60
5110100099-3968	PUPITRE ESCOLAR METALICO TROQUELADO.	\$	164.85
5110100099-3969	PUPITRE ESCOLAR METALICO TROQUELADO.	\$	164.85
5110100099-3970	PUPITRE ESCOLAR METALICO TROQUELADO.	\$	164.85
5110100099-3971	PUPITRE ESCOLAR METALICO TROQUELADO.	\$	164.85
5110100099-3972	PUPITRE ESCOLAR METALICO TROQUELADO.	\$	164.85
5110100099-3973	PUPITRE ESCOLAR METALICO TROQUELADO.	\$	164.85
5110100099-3974	PUPITRE ESCOLAR METALICO TROQUELADO.	\$	164.85
5110100099-3975	PUPITRE ESCOLAR METALICO TROQUELADO.	\$	164.85
5110100099-3976	PUPITRE ESCOLAR METALICO TROQUELADO.	\$	164.85
5110100099-3977	PUPITRE ESCOLAR METALICO TROQUELADO.	\$	164.85

5110100099-3978	PUPITRE ESCOLAR METALICO TROQUELADO.	\$	421.84
5110100099-3979	PUPITRE ESCOLAR METALICO TROQUELADO.	\$	77.60
5110100099-3980	PUPITRE ESCOLAR METALICO TROQUELADO.	\$	164.85
5110100099-3981	PUPITRE ESCOLAR METALICO TROQUELADO.	\$	164.85
5110100099-3982	PUPITRE ESCOLAR METALICO TROQUELADO.	\$	164.85
5110100099-3983	PUPITRE ESCOLAR METALICO TROQUELADO.	\$	164.85
5110100099-3984	PUPITRE ESCOLAR METALICO TROQUELADO.	\$	164.85
5110100099-3985	PUPITRE ESCOLAR METALICO TROQUELADO.	\$	164.85
5110100099-3986	PUPITRE ESCOLAR METALICO TROQUELADO.	\$	164.85
5110100099-3987	PUPITRE ESCOLAR METALICO TROQUELADO.	\$	164.85
5110100099-3988	PUPITRE ESCOLAR METALICO TROQUELADO.	\$	164.85
5110100099-3989	PUPITRE ESCOLAR METALICO TROQUELADO.	\$	164.85
5110100099-3990	PUPITRE ESCOLAR METALICO TROQUELADO.	\$	77.60
5110100099-3991	PUPITRE ESCOLAR METALICO TROQUELADO.	\$	164.85
5110100099-3992	PUPITRE ESCOLAR METALICO TROQUELADO.	\$	164.85
5110100099-3993	PUPITRE ESCOLAR METALICO TROQUELADO.	\$	164.85
5110100099-3994	PUPITRE ESCOLAR METALICO TROQUELADO.	\$	164.85
5110100099-3995	PUPITRE ESCOLAR METALICO TROQUELADO.	\$	164.85
5110100099-3996	PUPITRE ESCOLAR METALICO TROQUELADO.	\$	164.85
5110100099-3997	PUPITRE ESCOLAR METALICO TROQUELADO.	\$	164.85
5110100099-3998	PUPITRE ESCOLAR METALICO TROQUELADO.	\$	164.85
5110100099-3999	PUPITRE ESCOLAR METALICO TROQUELADO.	\$	164.85
5110100099-4	PUPITRE ESCOLAR METALICO TROQUELADO.	\$	556.80
5110100099-40	PUPITRE ESCOLAR METALICO TROQUELADO.	\$	556.80
5110100099-4000	PUPITRE ESCOLAR METALICO TROQUELADO.	\$	164.85
5110100099-4001	PUPITRE ESCOLAR METALICO TROQUELADO.	\$	77.60
5110100099-4002	PUPITRE ESCOLAR METALICO TROQUELADO.	\$	164.85
5110100099-4003	PUPITRE ESCOLAR METALICO TROQUELADO.	\$	164.85
5110100099-4004	PUPITRE ESCOLAR METALICO TROQUELADO.	\$	164.85
5110100099-4005	PUPITRE ESCOLAR METALICO TROQUELADO.	\$	164.85
5110100099-4006	PUPITRE ESCOLAR METALICO TROQUELADO.	\$	164.85
5110100099-4007	PUPITRE ESCOLAR METALICO TROQUELADO.	\$	164.85
5110100099-4008	PUPITRE ESCOLAR METALICO TROQUELADO.	\$	164.85

5110100099-4009	PUPITRE ESCOLAR METALICO TROQUELADO.	\$	164.85
5110100099-4010	PUPITRE ESCOLAR METALICO TROQUELADO.	\$	164.85
5110100099-4011	PUPITRE ESCOLAR METALICO TROQUELADO.	\$	164.85
5110100099-4012	PUPITRE ESCOLAR METALICO TROQUELADO.	\$	77.60
5110100099-4013	PUPITRE ESCOLAR METALICO TROQUELADO.	\$	164.85
5110100099-4014	PUPITRE ESCOLAR METALICO TROQUELADO.	\$	164.85
5110100099-4015	PUPITRE ESCOLAR METALICO TROQUELADO.	\$	164.85
5110100099-4016	PUPITRE ESCOLAR METALICO TROQUELADO.	\$	164.85
5110100099-4017	PUPITRE ESCOLAR METALICO TROQUELADO.	\$	164.85
5110100099-4018	PUPITRE ESCOLAR METALICO TROQUELADO.	\$	164.85
5110100099-4019	PUPITRE ESCOLAR METALICO TROQUELADO.	\$	164.85
5110100099-4020	PUPITRE ESCOLAR METALICO TROQUELADO.	\$	164.85
5110100099-4021	PUPITRE ESCOLAR METALICO TROQUELADO.	\$	164.85
5110100099-4022	PUPITRE ESCOLAR METALICO TROQUELADO.	\$	164.85
5110100099-4023	PUPITRE ESCOLAR METALICO TROQUELADO.	\$	77.60
5110100099-4024	PUPITRE ESCOLAR METALICO TROQUELADO.	\$	164.85
5110100099-4025	PUPITRE ESCOLAR METALICO TROQUELADO.	\$	164.85
5110100099-4026	PUPITRE ESCOLAR METALICO TROQUELADO.	\$	164.85
5110100099-4027	PUPITRE ESCOLAR METALICO TROQUELADO.	\$	164.85
5110100099-4028	PUPITRE ESCOLAR METALICO TROQUELADO.	\$	164.85
5110100099-4029	PUPITRE ESCOLAR METALICO TROQUELADO.	\$	164.85
5110100099-4030	PUPITRE ESCOLAR METALICO TROQUELADO.	\$	164.85
5110100099-4031	PUPITRE ESCOLAR METALICO TROQUELADO.	\$	164.85
5110100099-4032	PUPITRE ESCOLAR METALICO TROQUELADO.	\$	164.85
5110100099-4033	PUPITRE ESCOLAR METALICO TROQUELADO.	\$	164.85
5110100099-4034	PUPITRE ESCOLAR METALICO TROQUELADO.	\$	77.60
5110100099-4035	PUPITRE ESCOLAR METALICO TROQUELADO.	\$	164.85
5110100099-4036	PUPITRE ESCOLAR METALICO TROQUELADO.	\$	164.85
5110100099-4037	PUPITRE ESCOLAR METALICO TROQUELADO.	\$	164.85
5110100099-4038	PUPITRE ESCOLAR METALICO TROQUELADO.	\$	164.85
5110100099-4039	PUPITRE ESCOLAR METALICO TROQUELADO.	\$	164.85
5110100099-4040	PUPITRE ESCOLAR METALICO TROQUELADO.	\$	164.85
5110100099-4041	PUPITRE ESCOLAR METALICO TROQUELADO.	\$	164.85

5110100099-4042	PUPITRE ESCOLAR METALICO TROQUELADO.	\$	164.85
5110100099-4043	PUPITRE ESCOLAR METALICO TROQUELADO.	\$	164.85
5110100099-4044	PUPITRE ESCOLAR METALICO TROQUELADO.	\$	164.85
5110100099-4045	PUPITRE ESCOLAR METALICO TROQUELADO.	\$	77.60
5110100099-4046	PUPITRE ESCOLAR METALICO TROQUELADO.	\$	164.85
5110100099-4047	PUPITRE ESCOLAR METALICO TROQUELADO.	\$	164.85
5110100099-4048	PUPITRE ESCOLAR METALICO TROQUELADO.	\$	164.85
5110100099-4049	PUPITRE ESCOLAR METALICO TROQUELADO.	\$	164.85
5110100099-4050	PUPITRE ESCOLAR METALICO TROQUELADO.	\$	164.85
5110100099-4051	PUPITRE ESCOLAR METALICO TROQUELADO.	\$	164.85
5110100099-4052	PUPITRE ESCOLAR METALICO TROQUELADO.	\$	164.85
5110100099-4053	PUPITRE ESCOLAR METALICO TROQUELADO.	\$	164.85
5110100099-4054	PUPITRE ESCOLAR METALICO TROQUELADO.	\$	164.85
5110100099-4055	PUPITRE ESCOLAR METALICO TROQUELADO.	\$	164.85
5110100099-4056	PUPITRE ESCOLAR METALICO TROQUELADO.	\$	77.60
5110100099-4057	PUPITRE ESCOLAR METALICO TROQUELADO.	\$	164.85
5110100099-4058	PUPITRE ESCOLAR METALICO TROQUELADO.	\$	164.85
5110100099-4059	PUPITRE ESCOLAR METALICO TROQUELADO.	\$	164.85
5110100099-4060	PUPITRE ESCOLAR METALICO TROQUELADO.	\$	164.85
5110100099-4061	PUPITRE ESCOLAR METALICO TROQUELADO.	\$	164.85
5110100099-4062	PUPITRE ESCOLAR METALICO TROQUELADO.	\$	164.85
5110100099-4063	PUPITRE ESCOLAR METALICO TROQUELADO.	\$	164.85
5110100099-4064	PUPITRE ESCOLAR METALICO TROQUELADO.	\$	164.85
5110100099-4065	PUPITRE ESCOLAR METALICO TROQUELADO.	\$	164.85
5110100099-4066	PUPITRE ESCOLAR METALICO TROQUELADO.	\$	164.85
5110100099-4067	PUPITRE ESCOLAR METALICO TROQUELADO.	\$	77.60
5110100099-4068	PUPITRE ESCOLAR METALICO TROQUELADO.	\$	164.85
5110100099-4069	PUPITRE ESCOLAR METALICO TROQUELADO.	\$	164.85
5110100099-4070	PUPITRE ESCOLAR METALICO TROQUELADO.	\$	164.85
5110100099-4071	PUPITRE ESCOLAR METALICO TROQUELADO.	\$	164.85
5110100099-4072	PUPITRE ESCOLAR METALICO TROQUELADO.	\$	164.85
5110100099-4073	PUPITRE ESCOLAR METALICO TROQUELADO.	\$	164.85
5110100099-4074	PUPITRE ESCOLAR METALICO TROQUELADO.	\$	164.85

5110100099-4075	PUPITRE ESCOLAR METALICO TROQUELADO.	\$	164.85
5110100099-4076	PUPITRE ESCOLAR METALICO TROQUELADO.	\$	164.85
5110100099-4077	PUPITRE ESCOLAR METALICO TROQUELADO.	\$	164.85
5110100099-4078	PUPITRE ESCOLAR METALICO TROQUELADO.	\$	77.60
5110100099-4079	PUPITRE ESCOLAR METALICO TROQUELADO.	\$	164.85
5110100099-4080	PUPITRE ESCOLAR METALICO TROQUELADO.	\$	164.85
5110100099-4081	PUPITRE ESCOLAR METALICO TROQUELADO.	\$	164.85
5110100099-4082	PUPITRE ESCOLAR METALICO TROQUELADO.	\$	164.85
5110100099-4083	PUPITRE ESCOLAR METALICO TROQUELADO.	\$	164.85
5110100099-4084	PUPITRE ESCOLAR METALICO TROQUELADO.	\$	164.85
5110100099-4085	PUPITRE ESCOLAR METALICO TROQUELADO.	\$	164.85
5110100099-4086	PUPITRE ESCOLAR METALICO TROQUELADO.	\$	164.85
5110100099-4087	PUPITRE ESCOLAR METALICO TROQUELADO.	\$	164.85
5110100099-4088	PUPITRE ESCOLAR METALICO TROQUELADO.	\$	164.85
5110100099-4089	PUPITRE ESCOLAR METALICO TROQUELADO.	\$	429.14
5110100099-4090	PUPITRE ESCOLAR METALICO TROQUELADO.	\$	77.60
5110100099-4091	PUPITRE ESCOLAR METALICO TROQUELADO.	\$	164.85
5110100099-4092	PUPITRE ESCOLAR METALICO TROQUELADO.	\$	188.38
5110100099-4093	PUPITRE ESCOLAR METALICO TROQUELADO.	\$	188.38
5110100099-4094	PUPITRE ESCOLAR METALICO TROQUELADO.	\$	188.38
5110100099-4095	PUPITRE ESCOLAR METALICO TROQUELADO.	\$	188.38
5110100099-4096	PUPITRE ESCOLAR METALICO TROQUELADO.	\$	188.38
5110100099-4097	PUPITRE ESCOLAR METALICO TROQUELADO.	\$	188.38
5110100099-4098	PUPITRE ESCOLAR METALICO TROQUELADO.	\$	188.38
5110100099-4099	PUPITRE ESCOLAR METALICO TROQUELADO.	\$	188.38
5110100099-41	PUPITRE ESCOLAR METALICO TROQUELADO.	\$	556.80
5110100099-4100	PUPITRE ESCOLAR METALICO TROQUELADO.	\$	188.38
5110100099-4101	PUPITRE ESCOLAR METALICO TROQUELADO.	\$	77.60
5110100099-4102	PUPITRE ESCOLAR METALICO TROQUELADO.	\$	188.38
5110100099-4103	PUPITRE ESCOLAR METALICO TROQUELADO.	\$	188.38
5110100099-4104	PUPITRE ESCOLAR METALICO TROQUELADO.	\$	188.38
5110100099-4105	PUPITRE ESCOLAR METALICO TROQUELADO.	\$	188.38
5110100099-4106	PUPITRE ESCOLAR METALICO TROQUELADO.	\$	188.38

5110100099-4107	PUPITRE ESCOLAR METALICO TROQUELADO.	\$	188.38
5110100099-4108	PUPITRE ESCOLAR METALICO TROQUELADO.	\$	188.38
5110100099-4109	PUPITRE ESCOLAR METALICO TROQUELADO.	\$	188.38
5110100099-4110	PUPITRE ESCOLAR METALICO TROQUELADO.	\$	188.38
5110100099-4111	PUPITRE ESCOLAR METALICO TROQUELADO.	\$	188.38
5110100099-4112	PUPITRE ESCOLAR METALICO TROQUELADO.	\$	77.60
5110100099-4113	PUPITRE ESCOLAR METALICO TROQUELADO.	\$	188.38
5110100099-4114	PUPITRE ESCOLAR METALICO TROQUELADO.	\$	188.38
5110100099-4115	PUPITRE ESCOLAR METALICO TROQUELADO.	\$	188.38
5110100099-4116	PUPITRE ESCOLAR METALICO TROQUELADO.	\$	188.38
5110100099-4117	PUPITRE ESCOLAR METALICO TROQUELADO.	\$	188.38
5110100099-4118	PUPITRE ESCOLAR METALICO TROQUELADO.	\$	188.38
5110100099-4119	PUPITRE ESCOLAR METALICO TROQUELADO.	\$	229.68
5110100099-4120	PUPITRE ESCOLAR METALICO TROQUELADO.	\$	229.68
5110100099-4121	PUPITRE ESCOLAR METALICO TROQUELADO.	\$	229.68
5110100099-4122	PUPITRE ESCOLAR METALICO TROQUELADO.	\$	229.68
5110100099-4123	PUPITRE ESCOLAR METALICO TROQUELADO.	\$	77.60
5110100099-4124	PUPITRE ESCOLAR METALICO TROQUELADO.	\$	229.68
5110100099-4125	PUPITRE ESCOLAR METALICO TROQUELADO.	\$	229.68
5110100099-4126	PUPITRE ESCOLAR METALICO TROQUELADO.	\$	229.68
5110100099-4127	PUPITRE ESCOLAR METALICO TROQUELADO.	\$	229.68
5110100099-4128	PUPITRE ESCOLAR METALICO TROQUELADO.	\$	229.68
5110100099-4129	PUPITRE ESCOLAR METALICO TROQUELADO.	\$	229.68
5110100099-4130	PUPITRE ESCOLAR METALICO TROQUELADO.	\$	229.68
5110100099-4131	PUPITRE ESCOLAR METALICO TROQUELADO.	\$	229.68
5110100099-4132	PUPITRE ESCOLAR METALICO TROQUELADO.	\$	229.68
5110100099-4133	PUPITRE ESCOLAR METALICO TROQUELADO.	\$	229.68
5110100099-4134	PUPITRE ESCOLAR METALICO TROQUELADO.	\$	77.60
5110100099-4135	PUPITRE ESCOLAR METALICO TROQUELADO.	\$	229.68
5110100099-4136	PUPITRE ESCOLAR METALICO TROQUELADO.	\$	229.68
5110100099-4137	PUPITRE ESCOLAR METALICO TROQUELADO.	\$	229.68
5110100099-4138	PUPITRE ESCOLAR METALICO TROQUELADO.	\$	229.68
5110100099-4139	PUPITRE ESCOLAR METALICO TROQUELADO.	\$	229.68

5110100099-4140	PUPITRE ESCOLAR METALICO TROQUELADO.	\$	229.68
5110100099-4141	PUPITRE ESCOLAR METALICO TROQUELADO.	\$	229.68
5110100099-4142	PUPITRE ESCOLAR METALICO TROQUELADO.	\$	229.68
5110100099-4143	PUPITRE ESCOLAR METALICO TROQUELADO.	\$	229.68
5110100099-4144	PUPITRE ESCOLAR METALICO TROQUELADO.	\$	229.68
5110100099-4145	PUPITRE ESCOLAR METALICO TROQUELADO.	\$	77.60
5110100099-4146	PUPITRE ESCOLAR METALICO TROQUELADO.	\$	229.68
5110100099-4147	PUPITRE ESCOLAR METALICO TROQUELADO.	\$	229.68
5110100099-4148	PUPITRE ESCOLAR METALICO TROQUELADO.	\$	229.68
5110100099-4149	PUPITRE ESCOLAR METALICO TROQUELADO.	\$	229.68
5110100099-4150	PUPITRE ESCOLAR METALICO TROQUELADO.	\$	229.68
5110100099-4151	PUPITRE ESCOLAR METALICO TROQUELADO.	\$	229.68
5110100099-4152	PUPITRE ESCOLAR METALICO TROQUELADO.	\$	229.68
5110100099-4153	PUPITRE ESCOLAR METALICO TROQUELADO.	\$	229.68
5110100099-4154	PUPITRE ESCOLAR METALICO TROQUELADO.	\$	229.68
5110100099-4155	PUPITRE ESCOLAR METALICO TROQUELADO.	\$	229.68
5110100099-4156	PUPITRE ESCOLAR METALICO TROQUELADO.	\$	77.60
5110100099-4157	PUPITRE ESCOLAR METALICO TROQUELADO.	\$	229.68
5110100099-4158	PUPITRE ESCOLAR METALICO TROQUELADO.	\$	229.68
5110100099-4159	PUPITRE ESCOLAR METALICO TROQUELADO.	\$	229.68
5110100099-4160	PUPITRE ESCOLAR METALICO TROQUELADO.	\$	229.68
5110100099-4161	PUPITRE ESCOLAR METALICO TROQUELADO.	\$	229.68
5110100099-4162	PUPITRE ESCOLAR METALICO TROQUELADO.	\$	229.68
5110100099-4163	PUPITRE ESCOLAR METALICO TROQUELADO.	\$	229.68
5110100099-4164	PUPITRE ESCOLAR METALICO TROQUELADO.	\$	229.68
5110100099-4165	PUPITRE ESCOLAR METALICO TROQUELADO.	\$	229.68
5110100099-4166	PUPITRE ESCOLAR METALICO TROQUELADO.	\$	229.68
5110100099-4167	PUPITRE ESCOLAR METALICO TROQUELADO.	\$	77.60
5110100099-4168	PUPITRE ESCOLAR METALICO TROQUELADO.	\$	229.68
5110100099-4169	PUPITRE ESCOLAR METALICO TROQUELADO.	\$	229.68
5110100099-4170	PUPITRE ESCOLAR METALICO TROQUELADO.	\$	229.68
5110100099-4171	PUPITRE ESCOLAR METALICO TROQUELADO.	\$	229.68
5110100099-4172	PUPITRE ESCOLAR METALICO TROQUELADO.	\$	229.68

5110100099-4173	PUPITRE ESCOLAR METALICO TROQUELADO.	\$	229.68
5110100099-4174	PUPITRE ESCOLAR METALICO TROQUELADO.	\$	229.68
5110100099-4175	PUPITRE ESCOLAR METALICO TROQUELADO.	\$	229.68
5110100099-4176	PUPITRE ESCOLAR METALICO TROQUELADO.	\$	229.68
5110100099-4177	PUPITRE ESCOLAR METALICO TROQUELADO.	\$	229.68
5110100099-4178	PUPITRE ESCOLAR METALICO TROQUELADO.	\$	77.60
5110100099-4179	PUPITRE ESCOLAR METALICO TROQUELADO.	\$	229.68
5110100099-4180	PUPITRE ESCOLAR METALICO TROQUELADO.	\$	229.68
5110100099-4181	PUPITRE ESCOLAR METALICO TROQUELADO.	\$	229.68
5110100099-4182	PUPITRE ESCOLAR METALICO TROQUELADO.	\$	229.68
5110100099-4183	PUPITRE ESCOLAR METALICO TROQUELADO.	\$	229.68
5110100099-4184	PUPITRE ESCOLAR METALICO TROQUELADO.	\$	229.68
5110100099-4185	PUPITRE ESCOLAR METALICO TROQUELADO.	\$	229.68
5110100099-4186	PUPITRE ESCOLAR METALICO TROQUELADO.	\$	229.68
5110100099-4187	PUPITRE ESCOLAR METALICO TROQUELADO.	\$	229.68
5110100099-4188	PUPITRE ESCOLAR METALICO TROQUELADO.	\$	229.68
5110100099-4189	PUPITRE ESCOLAR METALICO TROQUELADO.	\$	77.60
5110100099-4190	PUPITRE ESCOLAR METALICO TROQUELADO.	\$	229.68
5110100099-4191	PUPITRE ESCOLAR METALICO TROQUELADO.	\$	229.68
5110100099-4192	PUPITRE ESCOLAR METALICO TROQUELADO.	\$	229.68
5110100099-4193	PUPITRE ESCOLAR METALICO TROQUELADO.	\$	229.68
5110100099-4194	PUPITRE ESCOLAR METALICO TROQUELADO.	\$	229.68
5110100099-4195	PUPITRE ESCOLAR METALICO TROQUELADO.	\$	229.68
5110100099-4196	PUPITRE ESCOLAR METALICO TROQUELADO.	\$	229.68
5110100099-4197	PUPITRE ESCOLAR METALICO TROQUELADO.	\$	229.68
5110100099-4198	PUPITRE ESCOLAR METALICO TROQUELADO.	\$	229.68
5110100099-4199	PUPITRE ESCOLAR METALICO TROQUELADO.	\$	229.68
5110100099-42	PUPITRE ESCOLAR METALICO TROQUELADO.	\$	556.80
5110100099-4200	PUPITRE ESCOLAR METALICO TROQUELADO.	\$	429.14
5110100099-4201	PUPITRE ESCOLAR METALICO TROQUELADO.	\$	77.60
5110100099-4202	PUPITRE ESCOLAR METALICO TROQUELADO.	\$	229.68
5110100099-4203	PUPITRE ESCOLAR METALICO TROQUELADO.	\$	229.68
5110100099-4204	PUPITRE ESCOLAR METALICO TROQUELADO.	\$	229.68

5110100099-4205	PUPITRE ESCOLAR METALICO TROQUELADO.	\$	229.68
5110100099-4206	PUPITRE ESCOLAR METALICO TROQUELADO.	\$	229.68
5110100099-4207	PUPITRE ESCOLAR METALICO TROQUELADO.	\$	229.68
5110100099-4208	PUPITRE ESCOLAR METALICO TROQUELADO.	\$	229.68
5110100099-4209	PUPITRE ESCOLAR METALICO TROQUELADO.	\$	229.68
5110100099-4210	PUPITRE ESCOLAR METALICO TROQUELADO.	\$	229.68
5110100099-4211	PUPITRE ESCOLAR METALICO TROQUELADO.	\$	229.68
5110100099-4212	PUPITRE ESCOLAR METALICO TROQUELADO.	\$	77.60
5110100099-4213	PUPITRE ESCOLAR METALICO TROQUELADO.	\$	229.68
5110100099-4214	PUPITRE ESCOLAR METALICO TROQUELADO.	\$	229.68
5110100099-4215	PUPITRE ESCOLAR METALICO TROQUELADO.	\$	229.68
5110100099-4216	PUPITRE ESCOLAR METALICO TROQUELADO.	\$	229.68
5110100099-4217	PUPITRE ESCOLAR METALICO TROQUELADO.	\$	229.68
5110100099-4218	PUPITRE ESCOLAR METALICO TROQUELADO.	\$	229.68
5110100099-4219	PUPITRE ESCOLAR METALICO TROQUELADO.	\$	229.68
5110100099-4220	PUPITRE ESCOLAR METALICO TROQUELADO.	\$	229.68
5110100099-4221	PUPITRE ESCOLAR METALICO TROQUELADO.	\$	229.68
5110100099-4222	PUPITRE ESCOLAR METALICO TROQUELADO.	\$	229.68
5110100099-4223	PUPITRE ESCOLAR METALICO TROQUELADO.	\$	77.60
5110100099-4224	PUPITRE ESCOLAR METALICO TROQUELADO.	\$	229.68
5110100099-4225	PUPITRE ESCOLAR METALICO TROQUELADO.	\$	229.68
5110100099-4226	PUPITRE ESCOLAR METALICO TROQUELADO.	\$	229.68
5110100099-4227	PUPITRE ESCOLAR METALICO TROQUELADO.	\$	229.68
5110100099-4228	PUPITRE ESCOLAR METALICO TROQUELADO.	\$	229.68
5110100099-4229	PUPITRE ESCOLAR METALICO TROQUELADO.	\$	229.68
5110100099-4230	PUPITRE ESCOLAR METALICO TROQUELADO.	\$	229.68
5110100099-4231	PUPITRE ESCOLAR METALICO TROQUELADO.	\$	229.68
5110100099-4232	PUPITRE ESCOLAR METALICO TROQUELADO.	\$	229.68
5110100099-4233	PUPITRE ESCOLAR METALICO TROQUELADO.	\$	229.68
5110100099-4234	PUPITRE ESCOLAR METALICO TROQUELADO.	\$	77.60
5110100099-4235	PUPITRE ESCOLAR METALICO TROQUELADO.	\$	229.68
5110100099-4236	PUPITRE ESCOLAR METALICO TROQUELADO.	\$	229.68
5110100099-4237	PUPITRE ESCOLAR METALICO TROQUELADO.	\$	229.68

5110100099-4238	PUPITRE ESCOLAR METALICO TROQUELADO.	\$	229.68
5110100099-4239	PUPITRE ESCOLAR METALICO TROQUELADO.	\$	229.68
5110100099-4240	PUPITRE ESCOLAR METALICO TROQUELADO.	\$	229.68
5110100099-4241	PUPITRE ESCOLAR METALICO TROQUELADO.	\$	229.68
5110100099-4242	PUPITRE ESCOLAR METALICO TROQUELADO.	\$	229.68
5110100099-4243	PUPITRE ESCOLAR METALICO TROQUELADO.	\$	229.68
5110100099-4244	PUPITRE ESCOLAR METALICO TROQUELADO.	\$	229.68
5110100099-4245	PUPITRE ESCOLAR METALICO TROQUELADO.	\$	77.60
5110100099-4246	PUPITRE ESCOLAR METALICO TROQUELADO.	\$	229.68
5110100099-4247	PUPITRE ESCOLAR METALICO TROQUELADO.	\$	229.68
5110100099-4248	PUPITRE ESCOLAR METALICO TROQUELADO.	\$	229.68
5110100099-4249	PUPITRE ESCOLAR METALICO TROQUELADO.	\$	229.68
5110100099-4250	PUPITRE ESCOLAR METALICO TROQUELADO.	\$	229.68
5110100099-4251	PUPITRE ESCOLAR METALICO TROQUELADO.	\$	229.68
5110100099-4252	PUPITRE ESCOLAR METALICO TROQUELADO.	\$	229.68
5110100099-4253	PUPITRE ESCOLAR METALICO TROQUELADO.	\$	229.68
5110100099-4254	PUPITRE ESCOLAR METALICO TROQUELADO.	\$	229.68
5110100099-4255	PUPITRE ESCOLAR METALICO TROQUELADO.	\$	229.68
5110100099-4256	PUPITRE ESCOLAR METALICO TROQUELADO.	\$	77.60
5110100099-4257	PUPITRE ESCOLAR METALICO TROQUELADO.	\$	229.68
5110100099-4258	PUPITRE ESCOLAR METALICO TROQUELADO.	\$	229.68
5110100099-4259	PUPITRE ESCOLAR METALICO TROQUELADO.	\$	229.68
5110100099-4260	PUPITRE ESCOLAR METALICO TROQUELADO.	\$	229.68
5110100099-4261	PUPITRE ESCOLAR METALICO TROQUELADO.	\$	229.68
5110100099-4262	PUPITRE ESCOLAR METALICO TROQUELADO.	\$	229.68
5110100099-4263	PUPITRE ESCOLAR METALICO TROQUELADO.	\$	229.68
5110100099-4264	PUPITRE ESCOLAR METALICO TROQUELADO.	\$	229.68
5110100099-4265	PUPITRE ESCOLAR METALICO TROQUELADO.	\$	229.68
5110100099-4266	PUPITRE ESCOLAR METALICO TROQUELADO.	\$	229.68
5110100099-4267	PUPITRE ESCOLAR METALICO TROQUELADO.	\$	77.60
5110100099-4268	PUPITRE ESCOLAR METALICO TROQUELADO.	\$	229.68
5110100099-4269	PUPITRE ESCOLAR METALICO TROQUELADO.	\$	229.68
5110100099-4270	PUPITRE ESCOLAR METALICO TROQUELADO.	\$	229.68

5110100099-4271	PUPITRE ESCOLAR METALICO TROQUELADO.	\$	229.68
5110100099-4272	PUPITRE ESCOLAR METALICO TROQUELADO.	\$	229.68
5110100099-4273	PUPITRE ESCOLAR METALICO TROQUELADO.	\$	229.68
5110100099-4274	PUPITRE ESCOLAR METALICO TROQUELADO.	\$	229.68
5110100099-4275	PUPITRE ESCOLAR METALICO TROQUELADO.	\$	229.68
5110100099-4276	PUPITRE ESCOLAR METALICO TROQUELADO.	\$	229.68
5110100099-4277	PUPITRE ESCOLAR METALICO TROQUELADO.	\$	229.68
5110100099-4278	PUPITRE ESCOLAR METALICO TROQUELADO.	\$	77.60
5110100099-4279	PUPITRE ESCOLAR METALICO TROQUELADO.	\$	229.68
5110100099-4280	PUPITRE ESCOLAR METALICO TROQUELADO.	\$	229.68
5110100099-4281	PUPITRE ESCOLAR METALICO TROQUELADO.	\$	229.68
5110100099-4282	PUPITRE ESCOLAR METALICO TROQUELADO.	\$	229.68
5110100099-4283	PUPITRE ESCOLAR METALICO TROQUELADO.	\$	229.68
5110100099-4284	PUPITRE ESCOLAR METALICO TROQUELADO.	\$	229.68
5110100099-4285	PUPITRE ESCOLAR METALICO TROQUELADO.	\$	229.68
5110100099-4286	PUPITRE ESCOLAR METALICO TROQUELADO.	\$	229.68
5110100099-4287	PUPITRE ESCOLAR METALICO TROQUELADO.	\$	229.68
5110100099-4288	PUPITRE ESCOLAR METALICO TROQUELADO.	\$	229.68
5110100099-4289	PUPITRE ESCOLAR METALICO TROQUELADO.	\$	77.60
5110100099-4290	PUPITRE ESCOLAR METALICO TROQUELADO.	\$	229.68
5110100099-4291	PUPITRE ESCOLAR METALICO TROQUELADO.	\$	229.68
5110100099-4292	PUPITRE ESCOLAR METALICO TROQUELADO.	\$	229.68
5110100099-4293	PUPITRE ESCOLAR METALICO TROQUELADO.	\$	229.68
5110100099-4294	PUPITRE ESCOLAR METALICO TROQUELADO.	\$	229.68
5110100099-4295	PUPITRE ESCOLAR METALICO TROQUELADO.	\$	229.68
5110100099-4296	PUPITRE ESCOLAR METALICO TROQUELADO.	\$	559.93
5110100099-4297	PUPITRE ESCOLAR METALICO TROQUELADO.	\$	559.93
5110100099-4298	PUPITRE ESCOLAR METALICO TROQUELADO.	\$	559.93
5110100099-4299	PUPITRE ESCOLAR METALICO TROQUELADO.	\$	559.93
5110100099-43	PUPITRE ESCOLAR METALICO TROQUELADO.	\$	556.80
5110100099-4300	PUPITRE ESCOLAR METALICO TROQUELADO.	\$	77.60
5110100099-4301	PUPITRE ESCOLAR METALICO TROQUELADO.	\$	559.93
5110100099-4302	PUPITRE ESCOLAR METALICO TROQUELADO.	\$	559.93

5110100099-4303	PUPITRE ESCOLAR METALICO TROQUELADO.	\$	559.93
5110100099-4304	PUPITRE ESCOLAR METALICO TROQUELADO.	\$	559.93
5110100099-4305	PUPITRE ESCOLAR METALICO TROQUELADO.	\$	559.93
5110100099-4306	PUPITRE ESCOLAR METALICO TROQUELADO.	\$	559.93
5110100099-4307	PUPITRE ESCOLAR METALICO TROQUELADO.	\$	559.93
5110100099-4308	PUPITRE ESCOLAR METALICO TROQUELADO.	\$	559.93
5110100099-4309	PUPITRE ESCOLAR METALICO TROQUELADO.	\$	559.93
5110100099-4310	PUPITRE ESCOLAR METALICO TROQUELADO.	\$	559.93
5110100099-4311	PUPITRE ESCOLAR METALICO TROQUELADO.	\$	429.14
5110100099-4312	PUPITRE ESCOLAR METALICO TROQUELADO.	\$	77.60
5110100099-4313	PUPITRE ESCOLAR METALICO TROQUELADO.	\$	559.93
5110100099-4314	PUPITRE ESCOLAR METALICO TROQUELADO.	\$	559.93
5110100099-4315	PUPITRE ESCOLAR METALICO TROQUELADO.	\$	559.93
5110100099-4316	PUPITRE ESCOLAR METALICO TROQUELADO.	\$	559.93
5110100099-4317	PUPITRE ESCOLAR METALICO TROQUELADO.	\$	559.93
5110100099-4318	PUPITRE ESCOLAR METALICO TROQUELADO.	\$	559.93
5110100099-4319	PUPITRE ESCOLAR METALICO TROQUELADO.	\$	559.93
5110100099-4320	PUPITRE ESCOLAR METALICO TROQUELADO.	\$	559.93
5110100099-4321	PUPITRE ESCOLAR METALICO TROQUELADO.	\$	559.93
5110100099-4322	PUPITRE ESCOLAR METALICO TROQUELADO.	\$	559.93
5110100099-4323	PUPITRE ESCOLAR METALICO TROQUELADO.	\$	77.60
5110100099-4324	PUPITRE ESCOLAR METALICO TROQUELADO.	\$	559.93
5110100099-4325	PUPITRE ESCOLAR METALICO TROQUELADO.	\$	559.93
5110100099-4326	PUPITRE ESCOLAR METALICO TROQUELADO.	\$	559.93
5110100099-4327	PUPITRE ESCOLAR METALICO TROQUELADO.	\$	559.93
5110100099-4328	PUPITRE ESCOLAR METALICO TROQUELADO.	\$	559.93
5110100099-4329	PUPITRE ESCOLAR METALICO TROQUELADO.	\$	344.82
5110100099-4330	PUPITRE ESCOLAR METALICO TROQUELADO.	\$	344.82
5110100099-4331	PUPITRE ESCOLAR METALICO TROQUELADO.	\$	344.82
5110100099-4332	PUPITRE ESCOLAR METALICO TROQUELADO.	\$	344.82
5110100099-4333	PUPITRE ESCOLAR METALICO TROQUELADO.	\$	344.82
5110100099-4334	PUPITRE ESCOLAR METALICO TROQUELADO.	\$	77.60
5110100099-4335	PUPITRE ESCOLAR METALICO TROQUELADO.	\$	344.82

5110100099-4336	PUPITRE ESCOLAR METALICO TROQUELADO.	\$	344.82
5110100099-4337	PUPITRE ESCOLAR METALICO TROQUELADO.	\$	344.82
5110100099-4338	PUPITRE ESCOLAR METALICO TROQUELADO.	\$	344.82
5110100099-4339	PUPITRE ESCOLAR METALICO TROQUELADO.	\$	344.82
5110100099-4340	PUPITRE ESCOLAR METALICO TROQUELADO.	\$	344.82
5110100099-4341	PUPITRE ESCOLAR METALICO TROQUELADO.	\$	344.82
5110100099-4342	PUPITRE ESCOLAR METALICO TROQUELADO.	\$	344.82
5110100099-4343	PUPITRE ESCOLAR METALICO TROQUELADO.	\$	344.82
5110100099-4344	PUPITRE ESCOLAR METALICO TROQUELADO.	\$	344.82
5110100099-4345	PUPITRE ESCOLAR METALICO TROQUELADO.	\$	77.60
5110100099-4346	PUPITRE ESCOLAR METALICO TROQUELADO.	\$	344.82
5110100099-4347	PUPITRE ESCOLAR METALICO TROQUELADO.	\$	344.82
5110100099-4348	PUPITRE ESCOLAR METALICO TROQUELADO.	\$	344.82
5110100099-4349	PUPITRE ESCOLAR METALICO TROQUELADO.	\$	344.82
5110100099-4350	PUPITRE ESCOLAR METALICO TROQUELADO.	\$	344.82
5110100099-4351	PUPITRE ESCOLAR METALICO TROQUELADO.	\$	344.82
5110100099-4352	PUPITRE ESCOLAR METALICO TROQUELADO.	\$	344.82
5110100099-4353	PUPITRE ESCOLAR METALICO TROQUELADO.	\$	344.82
5110100099-4354	PUPITRE ESCOLAR METALICO TROQUELADO.	\$	344.82
5110100099-4355	PUPITRE ESCOLAR METALICO TROQUELADO.	\$	344.82
5110100099-4356	PUPITRE ESCOLAR METALICO TROQUELADO.	\$	77.60
5110100099-4357	PUPITRE ESCOLAR METALICO TROQUELADO.	\$	344.82
5110100099-4358	PUPITRE ESCOLAR METALICO TROQUELADO.	\$	344.82
5110100099-4359	PUPITRE ESCOLAR METALICO TROQUELADO.	\$	344.82
5110100099-4360	PUPITRE ESCOLAR METALICO TROQUELADO.	\$	344.82
5110100099-4361	PUPITRE ESCOLAR METALICO TROQUELADO.	\$	344.82
5110100099-4362	PUPITRE ESCOLAR METALICO TROQUELADO.	\$	344.82
5110100099-4363	PUPITRE ESCOLAR METALICO TROQUELADO.	\$	344.82
5110100099-4364	PUPITRE ESCOLAR METALICO TROQUELADO.	\$	344.82
5110100099-4365	PUPITRE ESCOLAR METALICO TROQUELADO.	\$	344.82
5110100099-4366	PUPITRE ESCOLAR METALICO TROQUELADO.	\$	344.82
5110100099-4367	PUPITRE ESCOLAR METALICO TROQUELADO.	\$	77.60
5110100099-4368	PUPITRE ESCOLAR METALICO TROQUELADO.	\$	344.82

5110100099-4369	PUPITRE ESCOLAR METALICO TROQUELADO.	\$	344.82
5110100099-4370	PUPITRE ESCOLAR METALICO TROQUELADO.	\$	344.82
5110100099-4371	PUPITRE ESCOLAR METALICO TROQUELADO.	\$	344.82
5110100099-4372	PUPITRE ESCOLAR METALICO TROQUELADO.	\$	344.82
5110100099-4373	PUPITRE ESCOLAR METALICO TROQUELADO.	\$	344.82
5110100099-4374	PUPITRE ESCOLAR METALICO TROQUELADO.	\$	344.82
5110100099-4375	PUPITRE ESCOLAR METALICO TROQUELADO.	\$	344.82
5110100099-4376	PUPITRE ESCOLAR METALICO TROQUELADO.	\$	344.82
5110100099-4377	PUPITRE ESCOLAR METALICO TROQUELADO.	\$	344.82
5110100099-4378	PUPITRE ESCOLAR METALICO TROQUELADO.	\$	77.60
5110100099-4379	PUPITRE ESCOLAR METALICO TROQUELADO.	\$	344.82
5110100099-4380	PUPITRE ESCOLAR METALICO TROQUELADO.	\$	344.82
5110100099-4381	PUPITRE ESCOLAR METALICO TROQUELADO.	\$	344.82
5110100099-4382	PUPITRE ESCOLAR METALICO TROQUELADO.	\$	344.82
5110100099-4383	PUPITRE ESCOLAR METALICO TROQUELADO.	\$	344.82
5110100099-4384	PUPITRE ESCOLAR METALICO TROQUELADO.	\$	344.82
5110100099-4385	PUPITRE ESCOLAR METALICO TROQUELADO.	\$	344.82
5110100099-4386	PUPITRE ESCOLAR METALICO TROQUELADO.	\$	344.82
5110100099-4387	PUPITRE ESCOLAR METALICO TROQUELADO.	\$	344.82
5110100099-4388	PUPITRE ESCOLAR METALICO TROQUELADO.	\$	344.82
5110100099-4389	PUPITRE ESCOLAR METALICO TROQUELADO.	\$	77.60
5110100099-4390	PUPITRE ESCOLAR METALICO TROQUELADO.	\$	344.82
5110100099-4391	PUPITRE ESCOLAR METALICO TROQUELADO.	\$	344.82
5110100099-4392	PUPITRE ESCOLAR METALICO TROQUELADO.	\$	344.82
5110100099-4393	PUPITRE ESCOLAR METALICO TROQUELADO.	\$	344.82
5110100099-4394	PUPITRE ESCOLAR METALICO TROQUELADO.	\$	344.82
5110100099-4395	PUPITRE ESCOLAR METALICO TROQUELADO.	\$	344.82
5110100099-4396	PUPITRE ESCOLAR METALICO TROQUELADO.	\$	344.82
5110100099-4397	PUPITRE ESCOLAR METALICO TROQUELADO.	\$	344.82
5110100099-4398	PUPITRE ESCOLAR METALICO TROQUELADO.	\$	344.82
5110100099-4399	PUPITRE ESCOLAR METALICO TROQUELADO.	\$	344.82
5110100099-44	PUPITRE ESCOLAR METALICO TROQUELADO.	\$	556.80
5110100099-4400	PUPITRE ESCOLAR METALICO TROQUELADO.	\$	77.60

5110100099-4401	PUPITRE ESCOLAR METALICO TROQUELADO.	\$	344.82
5110100099-4402	PUPITRE ESCOLAR METALICO TROQUELADO.	\$	344.82
5110100099-4403	PUPITRE ESCOLAR METALICO TROQUELADO.	\$	344.82
5110100099-4404	PUPITRE ESCOLAR METALICO TROQUELADO.	\$	344.82
5110100099-4405	PUPITRE ESCOLAR METALICO TROQUELADO.	\$	344.82
5110100099-4406	PUPITRE ESCOLAR METALICO TROQUELADO.	\$	344.82
5110100099-4407	PUPITRE ESCOLAR METALICO TROQUELADO.	\$	344.82
5110100099-4408	PUPITRE ESCOLAR METALICO TROQUELADO.	\$	344.82
5110100099-4409	PUPITRE ESCOLAR METALICO TROQUELADO.	\$	344.82
5110100099-4410	PUPITRE ESCOLAR METALICO TROQUELADO.	\$	344.82
5110100099-4411	PUPITRE ESCOLAR METALICO TROQUELADO.	\$	77.60
5110100099-4412	PUPITRE ESCOLAR METALICO TROQUELADO.	\$	344.82
5110100099-4413	PUPITRE ESCOLAR METALICO TROQUELADO.	\$	344.82
5110100099-4414	PUPITRE ESCOLAR METALICO TROQUELADO.	\$	344.82
5110100099-4415	PUPITRE ESCOLAR METALICO TROQUELADO.	\$	344.82
5110100099-4416	PUPITRE ESCOLAR METALICO TROQUELADO.	\$	344.82
5110100099-4417	PUPITRE ESCOLAR METALICO TROQUELADO.	\$	344.82
5110100099-4418	PUPITRE ESCOLAR METALICO TROQUELADO.	\$	344.82
5110100099-4419	PUPITRE ESCOLAR METALICO TROQUELADO.	\$	344.82
5110100099-4420	PUPITRE ESCOLAR METALICO TROQUELADO.	\$	344.82
5110100099-4421	PUPITRE ESCOLAR METALICO TROQUELADO.	\$	344.82
5110100099-4422	PUPITRE ESCOLAR METALICO TROQUELADO.	\$	429.14
5110100099-4423	PUPITRE ESCOLAR METALICO TROQUELADO.	\$	77.60
5110100099-4424	PUPITRE ESCOLAR METALICO TROQUELADO.	\$	344.82
5110100099-4425	PUPITRE ESCOLAR METALICO TROQUELADO.	\$	344.82
5110100099-4426	PUPITRE ESCOLAR METALICO TROQUELADO.	\$	344.82
5110100099-4427	PUPITRE ESCOLAR METALICO TROQUELADO.	\$	344.82
5110100099-4428	PUPITRE ESCOLAR METALICO TROQUELADO.	\$	344.82
5110100099-4429	PUPITRE ESCOLAR METALICO TROQUELADO.	\$	344.82
5110100099-4430	PUPITRE ESCOLAR METALICO TROQUELADO.	\$	344.82
5110100099-4431	PUPITRE ESCOLAR METALICO TROQUELADO.	\$	344.82
5110100099-4432	PUPITRE ESCOLAR METALICO TROQUELADO.	\$	344.82
5110100099-4433	PUPITRE ESCOLAR METALICO TROQUELADO.	\$	344.82

5110100099-4434	PUPITRE ESCOLAR METALICO TROQUELADO.	\$	77.60
5110100099-4435	PUPITRE ESCOLAR METALICO TROQUELADO.	\$	344.82
5110100099-4436	PUPITRE ESCOLAR METALICO TROQUELADO.	\$	344.82
5110100099-4437	PUPITRE ESCOLAR METALICO TROQUELADO.	\$	344.82
5110100099-4438	PUPITRE ESCOLAR METALICO TROQUELADO.	\$	344.82
5110100099-4439	PUPITRE ESCOLAR METALICO TROQUELADO.	\$	344.82
5110100099-4440	PUPITRE ESCOLAR METALICO TROQUELADO.	\$	344.82
5110100099-4441	PUPITRE ESCOLAR METALICO TROQUELADO.	\$	344.82
5110100099-4442	PUPITRE ESCOLAR METALICO TROQUELADO.	\$	344.82
5110100099-4443	PUPITRE ESCOLAR METALICO TROQUELADO.	\$	344.82
5110100099-4444	PUPITRE ESCOLAR METALICO TROQUELADO.	\$	344.82
5110100099-4445	PUPITRE ESCOLAR METALICO TROQUELADO.	\$	77.60
5110100099-4446	PUPITRE ESCOLAR METALICO TROQUELADO.	\$	344.82
5110100099-4447	PUPITRE ESCOLAR METALICO TROQUELADO.	\$	344.82
5110100099-4448	PUPITRE ESCOLAR METALICO TROQUELADO.	\$	344.82
5110100099-4449	PUPITRE ESCOLAR METALICO TROQUELADO.	\$	344.82
5110100099-4450	PUPITRE ESCOLAR METALICO TROQUELADO.	\$	344.82
5110100099-4451	PUPITRE ESCOLAR METALICO TROQUELADO.	\$	344.82
5110100099-4452	PUPITRE ESCOLAR METALICO TROQUELADO.	\$	344.82
5110100099-4453	PUPITRE ESCOLAR METALICO TROQUELADO.	\$	344.82
5110100099-4454	PUPITRE ESCOLAR METALICO TROQUELADO.	\$	344.82
5110100099-4455	PUPITRE ESCOLAR METALICO TROQUELADO.	\$	344.82
5110100099-4456	PUPITRE ESCOLAR METALICO TROQUELADO.	\$	77.60
5110100099-4457	PUPITRE ESCOLAR METALICO TROQUELADO.	\$	344.82
5110100099-4458	PUPITRE ESCOLAR METALICO TROQUELADO.	\$	344.82
5110100099-4459	PUPITRE ESCOLAR METALICO TROQUELADO.	\$	344.82
5110100099-4460	PUPITRE ESCOLAR METALICO TROQUELADO.	\$	344.82
5110100099-4461	PUPITRE ESCOLAR METALICO TROQUELADO.	\$	344.82
5110100099-4462	PUPITRE ESCOLAR METALICO TROQUELADO.	\$	344.82
5110100099-4463	PUPITRE ESCOLAR METALICO TROQUELADO.	\$	344.82
5110100099-4464	PUPITRE ESCOLAR METALICO TROQUELADO.	\$	344.82
5110100099-4465	PUPITRE ESCOLAR METALICO TROQUELADO.	\$	344.82
5110100099-4466	PUPITRE ESCOLAR METALICO TROQUELADO.	\$	344.82

5110100099-4467	PUPITRE ESCOLAR METALICO TROQUELADO.	\$	77.60
5110100099-4468	PUPITRE ESCOLAR METALICO TROQUELADO.	\$	344.82
5110100099-4469	PUPITRE ESCOLAR METALICO TROQUELADO.	\$	344.82
5110100099-4470	PUPITRE ESCOLAR METALICO TROQUELADO.	\$	344.82
5110100099-4471	PUPITRE ESCOLAR METALICO TROQUELADO.	\$	344.82
5110100099-4472	PUPITRE ESCOLAR METALICO TROQUELADO.	\$	344.82
5110100099-4473	PUPITRE ESCOLAR METALICO TROQUELADO.	\$	344.82
5110100099-4474	PUPITRE ESCOLAR METALICO TROQUELADO.	\$	344.82
5110100099-4475	PUPITRE ESCOLAR METALICO TROQUELADO.	\$	344.82
5110100099-4476	PUPITRE ESCOLAR METALICO TROQUELADO.	\$	344.82
5110100099-4477	PUPITRE ESCOLAR METALICO TROQUELADO.	\$	344.82
5110100099-4478	PUPITRE ESCOLAR METALICO TROQUELADO.	\$	77.60
5110100099-4479	PUPITRE ESCOLAR METALICO TROQUELADO.	\$	344.82
5110100099-4480	PUPITRE ESCOLAR METALICO TROQUELADO.	\$	344.82
5110100099-4481	PUPITRE ESCOLAR METALICO TROQUELADO.	\$	344.82
5110100099-4482	PUPITRE ESCOLAR METALICO TROQUELADO.	\$	344.82
5110100099-4483	PUPITRE ESCOLAR METALICO TROQUELADO.	\$	344.82
5110100099-4484	PUPITRE ESCOLAR METALICO TROQUELADO.	\$	344.82
5110100099-4485	PUPITRE ESCOLAR METALICO TROQUELADO.	\$	344.82
5110100099-4486	PUPITRE ESCOLAR METALICO TROQUELADO.	\$	344.82
5110100099-4487	PUPITRE ESCOLAR METALICO TROQUELADO.	\$	344.82
5110100099-4488	PUPITRE ESCOLAR METALICO TROQUELADO.	\$	344.82
5110100099-4489	PUPITRE ESCOLAR METALICO TROQUELADO.	\$	77.60
5110100099-4490	PUPITRE ESCOLAR METALICO TROQUELADO.	\$	344.82
5110100099-4491	PUPITRE ESCOLAR METALICO TROQUELADO.	\$	344.82
5110100099-4492	PUPITRE ESCOLAR METALICO TROQUELADO.	\$	344.82
5110100099-4493	PUPITRE ESCOLAR METALICO TROQUELADO.	\$	344.82
5110100099-4494	PUPITRE ESCOLAR METALICO TROQUELADO.	\$	344.82
5110100099-4495	PUPITRE ESCOLAR METALICO TROQUELADO.	\$	344.82
5110100099-4496	PUPITRE ESCOLAR METALICO TROQUELADO.	\$	344.82
5110100099-4497	PUPITRE ESCOLAR METALICO TROQUELADO.	\$	344.82
5110100099-4498	PUPITRE ESCOLAR METALICO TROQUELADO.	\$	344.82
5110100099-4499	PUPITRE ESCOLAR METALICO TROQUELADO.	\$	344.82



5110100099-45	PUPITRE ESCOLAR METALICO TROQUELADO.	\$	556.80
5110100099-4500	PUPITRE ESCOLAR METALICO TROQUELADO.	\$	77.60
5110100099-4501	PUPITRE ESCOLAR METALICO TROQUELADO.	\$	344.82
5110100099-4502	PUPITRE ESCOLAR METALICO TROQUELADO.	\$	344.82
5110100099-4503	PUPITRE ESCOLAR METALICO TROQUELADO.	\$	344.82
5110100099-4504	PUPITRE ESCOLAR METALICO TROQUELADO.	\$	344.82
5110100099-4505	PUPITRE ESCOLAR METALICO TROQUELADO.	\$	344.82
5110100099-4506	PUPITRE ESCOLAR METALICO TROQUELADO.	\$	344.82
5110100099-4507	PUPITRE ESCOLAR METALICO TROQUELADO.	\$	344.82
5110100099-4508	PUPITRE ESCOLAR METALICO TROQUELADO.	\$	344.82
5110100099-4509	PUPITRE ESCOLAR METALICO TROQUELADO.	\$	344.82
5110100099-4510	PUPITRE ESCOLAR METALICO TROQUELADO.	\$	344.82
5110100099-4511	PUPITRE ESCOLAR METALICO TROQUELADO.	\$	77.60
5110100099-4512	PUPITRE ESCOLAR METALICO TROQUELADO.	\$	344.82
5110100099-4513	PUPITRE ESCOLAR METALICO TROQUELADO.	\$	344.82
5110100099-4514	PUPITRE ESCOLAR METALICO TROQUELADO.	\$	344.82
5110100099-4515	PUPITRE ESCOLAR METALICO TROQUELADO.	\$	344.82
5110100099-4516	PUPITRE ESCOLAR METALICO TROQUELADO.	\$	344.82
5110100099-4517	PUPITRE ESCOLAR METALICO TROQUELADO.	\$	344.82
5110100099-4518	PUPITRE ESCOLAR METALICO TROQUELADO.	\$	344.82
5110100099-4519	PUPITRE ESCOLAR METALICO TROQUELADO.	\$	344.82
5110100099-4520	PUPITRE ESCOLAR METALICO TROQUELADO.	\$	344.82
5110100099-4521	PUPITRE ESCOLAR METALICO TROQUELADO.	\$	344.82
5110100099-4522	PUPITRE ESCOLAR METALICO TROQUELADO.	\$	77.60
5110100099-4523	PUPITRE ESCOLAR METALICO TROQUELADO.	\$	344.82
5110100099-4524	PUPITRE ESCOLAR METALICO TROQUELADO.	\$	344.82
5110100099-4525	PUPITRE ESCOLAR METALICO TROQUELADO.	\$	344.82
5110100099-4526	PUPITRE ESCOLAR METALICO TROQUELADO.	\$	344.82
5110100099-4527	PUPITRE ESCOLAR METALICO TROQUELADO.	\$	344.82
5110100099-4528	PUPITRE ESCOLAR METALICO TROQUELADO.	\$	344.82
5110100099-4529	PUPITRE ESCOLAR METALICO TROQUELADO.	\$	344.82
5110100099-4530	PUPITRE ESCOLAR METALICO TROQUELADO.	\$	344.82
5110100099-4531	PUPITRE ESCOLAR METALICO TROQUELADO.	\$	344.82

5110100099-4532	PUPITRE ESCOLAR METALICO TROQUELADO.	\$	344.82
5110100099-4533	PUPITRE ESCOLAR METALICO TROQUELADO.	\$	429.14
5110100099-4534	PUPITRE ESCOLAR METALICO TROQUELADO.	\$	77.60
5110100099-4535	PUPITRE ESCOLAR METALICO TROQUELADO.	\$	344.82
5110100099-4536	PUPITRE ESCOLAR METALICO TROQUELADO.	\$	344.82
5110100099-4537	PUPITRE ESCOLAR METALICO TROQUELADO.	\$	344.82
5110100099-4538	PUPITRE ESCOLAR METALICO TROQUELADO.	\$	344.82
5110100099-4539	PUPITRE ESCOLAR METALICO TROQUELADO.	\$	344.82
5110100099-4540	PUPITRE ESCOLAR METALICO TROQUELADO.	\$	344.82
5110100099-4541	PUPITRE ESCOLAR METALICO TROQUELADO.	\$	344.82
5110100099-4542	PUPITRE ESCOLAR METALICO TROQUELADO.	\$	344.82
5110100099-4543	PUPITRE ESCOLAR METALICO TROQUELADO.	\$	344.82
5110100099-4544	PUPITRE ESCOLAR METALICO TROQUELADO.	\$	344.82
5110100099-4545	PUPITRE ESCOLAR METALICO TROQUELADO.	\$	77.60
5110100099-4546	PUPITRE ESCOLAR METALICO TROQUELADO.	\$	344.82
5110100099-4547	PUPITRE ESCOLAR METALICO TROQUELADO.	\$	344.82
5110100099-4548	PUPITRE ESCOLAR METALICO TROQUELADO.	\$	344.82
5110100099-4549	PUPITRE ESCOLAR METALICO TROQUELADO.	\$	344.82
5110100099-4550	PUPITRE ESCOLAR METALICO TROQUELADO.	\$	344.82
5110100099-4551	PUPITRE ESCOLAR METALICO TROQUELADO.	\$	344.82
5110100099-4552	PUPITRE ESCOLAR METALICO TROQUELADO.	\$	344.82
5110100099-4553	PUPITRE ESCOLAR METALICO TROQUELADO.	\$	344.82
5110100099-4554	PUPITRE ESCOLAR METALICO TROQUELADO.	\$	344.82
5110100099-4555	PUPITRE ESCOLAR METALICO TROQUELADO.	\$	344.82
5110100099-4556	PUPITRE ESCOLAR METALICO TROQUELADO.	\$	77.60
5110100099-4557	PUPITRE ESCOLAR METALICO TROQUELADO.	\$	344.82
5110100099-4558	PUPITRE ESCOLAR METALICO TROQUELADO.	\$	344.82
5110100099-4559	PUPITRE ESCOLAR METALICO TROQUELADO.	\$	344.82
5110100099-4560	PUPITRE ESCOLAR METALICO TROQUELADO.	\$	344.82
5110100099-4561	PUPITRE ESCOLAR METALICO TROQUELADO.	\$	344.82
5110100099-4562	PUPITRE ESCOLAR METALICO TROQUELADO.	\$	344.82
5110100099-4563	PUPITRE ESCOLAR METALICO TROQUELADO.	\$	344.82
5110100099-4564	PUPITRE ESCOLAR METALICO TROQUELADO.	\$	344.82

5110100099-4565	PUPITRE ESCOLAR METALICO TROQUELADO.	\$	344.82
5110100099-4566	PUPITRE ESCOLAR METALICO TROQUELADO.	\$	344.82
5110100099-4567	PUPITRE ESCOLAR METALICO TROQUELADO.	\$	77.60
5110100099-4568	PUPITRE ESCOLAR METALICO TROQUELADO.	\$	344.82
5110100099-4569	PUPITRE ESCOLAR METALICO TROQUELADO.	\$	129.43
5110100099-4570	PUPITRE ESCOLAR METALICO TROQUELADO.	\$	129.43
5110100099-4571	PUPITRE ESCOLAR METALICO TROQUELADO.	\$	129.43
5110100099-4572	PUPITRE ESCOLAR METALICO TROQUELADO.	\$	129.43
5110100099-4573	PUPITRE ESCOLAR METALICO TROQUELADO.	\$	129.43
5110100099-4574	PUPITRE ESCOLAR METALICO TROQUELADO.	\$	129.43
5110100099-4575	PUPITRE ESCOLAR METALICO TROQUELADO.	\$	129.43
5110100099-4576	PUPITRE ESCOLAR METALICO TROQUELADO.	\$	129.43
5110100099-4577	PUPITRE ESCOLAR METALICO TROQUELADO.	\$	129.43
5110100099-4578	PUPITRE ESCOLAR METALICO TROQUELADO.	\$	77.60
5110100099-4579	PUPITRE ESCOLAR METALICO TROQUELADO.	\$	129.43
5110100099-4580	PUPITRE ESCOLAR METALICO TROQUELADO.	\$	129.43
5110100099-4581	PUPITRE ESCOLAR METALICO TROQUELADO.	\$	129.43
5110100099-4582	PUPITRE ESCOLAR METALICO TROQUELADO.	\$	129.43
5110100099-4583	PUPITRE ESCOLAR METALICO TROQUELADO.	\$	129.43
5110100099-4584	PUPITRE ESCOLAR METALICO TROQUELADO.	\$	129.43
5110100099-4585	PUPITRE ESCOLAR METALICO TROQUELADO.	\$	129.43
5110100099-4586	PUPITRE ESCOLAR METALICO TROQUELADO.	\$	129.43
5110100099-4587	PUPITRE ESCOLAR METALICO TROQUELADO.	\$	129.43
5110100099-4588	PUPITRE ESCOLAR METALICO TROQUELADO.	\$	129.43
5110100099-4589	PUPITRE ESCOLAR METALICO TROQUELADO.	\$	77.60
5110100099-4590	PUPITRE ESCOLAR METALICO TROQUELADO.	\$	129.43
5110100099-4591	PUPITRE ESCOLAR METALICO TROQUELADO.	\$	129.43
5110100099-4592	PUPITRE ESCOLAR METALICO TROQUELADO.	\$	129.43
5110100099-4593	PUPITRE ESCOLAR METALICO TROQUELADO.	\$	129.43
5110100099-4594	PUPITRE ESCOLAR METALICO TROQUELADO.	\$	129.43
5110100099-4595	PUPITRE ESCOLAR METALICO TROQUELADO.	\$	129.43
5110100099-4596	PUPITRE ESCOLAR METALICO TROQUELADO.	\$	129.43
5110100099-4597	PUPITRE ESCOLAR METALICO TROQUELADO.	\$	129.43

5110100099-4598	PUPITRE ESCOLAR METALICO TROQUELADO.	\$	129.43
5110100099-4599	PUPITRE ESCOLAR METALICO TROQUELADO.	\$	129.43
5110100099-46	PUPITRE ESCOLAR METALICO TROQUELADO.	\$	556.80
5110100099-4600	PUPITRE ESCOLAR METALICO TROQUELADO.	\$	77.60
5110100099-4601	PUPITRE ESCOLAR METALICO TROQUELADO.	\$	129.43
5110100099-4602	PUPITRE ESCOLAR METALICO TROQUELADO.	\$	129.43
5110100099-4603	PUPITRE ESCOLAR METALICO TROQUELADO.	\$	129.43
5110100099-4604	PUPITRE ESCOLAR METALICO TROQUELADO.	\$	129.43
5110100099-4605	PUPITRE ESCOLAR METALICO TROQUELADO.	\$	129.43
5110100099-4606	PUPITRE ESCOLAR METALICO TROQUELADO.	\$	129.43
5110100099-4607	PUPITRE ESCOLAR METALICO TROQUELADO.	\$	129.43
5110100099-4608	PUPITRE ESCOLAR METALICO TROQUELADO.	\$	129.43
5110100099-4609	PUPITRE ESCOLAR METALICO TROQUELADO.	\$	129.43
5110100099-4610	PUPITRE ESCOLAR METALICO TROQUELADO.	\$	129.43
5110100099-4611	PUPITRE ESCOLAR METALICO TROQUELADO.	\$	77.60
5110100099-4612	PUPITRE ESCOLAR METALICO TROQUELADO.	\$	129.43
5110100099-4613	PUPITRE ESCOLAR METALICO TROQUELADO.	\$	129.43
5110100099-4614	PUPITRE ESCOLAR METALICO TROQUELADO.	\$	129.43
5110100099-4615	PUPITRE ESCOLAR METALICO TROQUELADO.	\$	129.43
5110100099-4616	PUPITRE ESCOLAR METALICO TROQUELADO.	\$	129.43
5110100099-4617	PUPITRE ESCOLAR METALICO TROQUELADO.	\$	129.43
5110100099-4618	PUPITRE ESCOLAR METALICO TROQUELADO.	\$	129.43
5110100099-4619	PUPITRE ESCOLAR METALICO TROQUELADO.	\$	129.43
5110100099-4620	PUPITRE ESCOLAR METALICO TROQUELADO.	\$	129.43
5110100099-4621	PUPITRE ESCOLAR METALICO TROQUELADO.	\$	129.43
5110100099-4622	PUPITRE ESCOLAR METALICO TROQUELADO.	\$	77.60
5110100099-4623	PUPITRE ESCOLAR METALICO TROQUELADO.	\$	129.43
5110100099-4624	PUPITRE ESCOLAR METALICO TROQUELADO.	\$	129.43
5110100099-4625	PUPITRE ESCOLAR METALICO TROQUELADO.	\$	129.43
5110100099-4626	PUPITRE ESCOLAR METALICO TROQUELADO.	\$	129.43
5110100099-4627	PUPITRE ESCOLAR METALICO TROQUELADO.	\$	129.43
5110100099-4628	PUPITRE ESCOLAR METALICO TROQUELADO.	\$	129.43
5110100099-4629	PUPITRE ESCOLAR METALICO TROQUELADO.	\$	129.43

5110100099-4630	PUPITRE ESCOLAR METALICO TROQUELADO.	\$	129.43
5110100099-4631	PUPITRE ESCOLAR METALICO TROQUELADO.	\$	129.43
5110100099-4632	PUPITRE ESCOLAR METALICO TROQUELADO.	\$	129.43
5110100099-4633	PUPITRE ESCOLAR METALICO TROQUELADO.	\$	77.60
5110100099-4634	PUPITRE ESCOLAR METALICO TROQUELADO.	\$	129.43
5110100099-4635	PUPITRE ESCOLAR METALICO TROQUELADO.	\$	129.43
5110100099-4636	PUPITRE ESCOLAR METALICO TROQUELADO.	\$	129.43
5110100099-4637	PUPITRE ESCOLAR METALICO TROQUELADO.	\$	129.43
5110100099-4638	PUPITRE ESCOLAR METALICO TROQUELADO.	\$	129.43
5110100099-4639	PUPITRE ESCOLAR METALICO TROQUELADO.	\$	129.43
5110100099-4640	PUPITRE ESCOLAR METALICO TROQUELADO.	\$	129.43
5110100099-4641	PUPITRE ESCOLAR METALICO TROQUELADO.	\$	129.43
5110100099-4642	PUPITRE ESCOLAR METALICO TROQUELADO.	\$	129.43
5110100099-4643	PUPITRE ESCOLAR METALICO TROQUELADO.	\$	129.43
5110100099-4644	PUPITRE ESCOLAR METALICO TROQUELADO.	\$	429.14
5110100099-4645	PUPITRE ESCOLAR METALICO TROQUELADO.	\$	429.14
5110100099-4646	PUPITRE ESCOLAR METALICO TROQUELADO.	\$	77.60
5110100099-4647	PUPITRE ESCOLAR METALICO TROQUELADO.	\$	129.43
5110100099-4648	PUPITRE ESCOLAR METALICO TROQUELADO.	\$	129.43
5110100099-4649	PUPITRE ESCOLAR METALICO TROQUELADO.	\$	129.43
5110100099-4650	PUPITRE ESCOLAR METALICO TROQUELADO.	\$	129.43
5110100099-4651	PUPITRE ESCOLAR METALICO TROQUELADO.	\$	129.43
5110100099-4652	PUPITRE ESCOLAR METALICO TROQUELADO.	\$	129.43
5110100099-4653	PUPITRE ESCOLAR METALICO TROQUELADO.	\$	129.43
5110100099-4654	PUPITRE ESCOLAR METALICO TROQUELADO.	\$	129.43
5110100099-4655	PUPITRE ESCOLAR METALICO TROQUELADO.	\$	129.43
5110100099-4656	PUPITRE ESCOLAR METALICO TROQUELADO.	\$	129.43
5110100099-4657	PUPITRE ESCOLAR METALICO TROQUELADO.	\$	77.60
5110100099-4658	PUPITRE ESCOLAR METALICO TROQUELADO.	\$	129.43
5110100099-4659	PUPITRE ESCOLAR METALICO TROQUELADO.	\$	129.43
5110100099-4660	PUPITRE ESCOLAR METALICO TROQUELADO.	\$	129.43
5110100099-4661	PUPITRE ESCOLAR METALICO TROQUELADO.	\$	129.43
5110100099-4662	PUPITRE ESCOLAR METALICO TROQUELADO.	\$	129.43

5110100099-4663	PUPITRE ESCOLAR METALICO TROQUELADO.	\$	129.43
5110100099-4664	PUPITRE ESCOLAR METALICO TROQUELADO.	\$	129.43
5110100099-4665	PUPITRE ESCOLAR METALICO TROQUELADO.	\$	129.43
5110100099-4666	PUPITRE ESCOLAR METALICO TROQUELADO.	\$	129.43
5110100099-4667	PUPITRE ESCOLAR METALICO TROQUELADO.	\$	129.43
5110100099-4668	PUPITRE ESCOLAR METALICO TROQUELADO.	\$	77.60
5110100099-4669	PUPITRE ESCOLAR METALICO TROQUELADO.	\$	129.43
5110100099-4670	PUPITRE ESCOLAR METALICO TROQUELADO.	\$	129.43
5110100099-4671	PUPITRE ESCOLAR METALICO TROQUELADO.	\$	129.43
5110100099-4672	PUPITRE ESCOLAR METALICO TROQUELADO.	\$	129.43
5110100099-4673	PUPITRE ESCOLAR METALICO TROQUELADO.	\$	129.43
5110100099-4674	PUPITRE ESCOLAR METALICO TROQUELADO.	\$	129.43
5110100099-4675	PUPITRE ESCOLAR METALICO TROQUELADO.	\$	129.43
5110100099-4676	PUPITRE ESCOLAR METALICO TROQUELADO.	\$	129.43
5110100099-4677	PUPITRE ESCOLAR METALICO TROQUELADO.	\$	129.43
5110100099-4678	PUPITRE ESCOLAR METALICO TROQUELADO.	\$	129.43
5110100099-4679	PUPITRE ESCOLAR METALICO TROQUELADO.	\$	77.60
5110100099-4680	PUPITRE ESCOLAR METALICO TROQUELADO.	\$	129.43
5110100099-4681	PUPITRE ESCOLAR METALICO TROQUELADO.	\$	129.43
5110100099-4682	PUPITRE ESCOLAR METALICO TROQUELADO.	\$	129.43
5110100099-4683	PUPITRE ESCOLAR METALICO TROQUELADO.	\$	129.43
5110100099-4684	PUPITRE ESCOLAR METALICO TROQUELADO.	\$	129.43
5110100099-4685	PUPITRE ESCOLAR METALICO TROQUELADO.	\$	129.43
5110100099-4686	PUPITRE ESCOLAR METALICO TROQUELADO.	\$	129.43
5110100099-4687	PUPITRE ESCOLAR METALICO TROQUELADO.	\$	129.43
5110100099-4688	PUPITRE ESCOLAR METALICO TROQUELADO.	\$	129.43
5110100099-4689	PUPITRE ESCOLAR METALICO TROQUELADO.	\$	129.43
5110100099-4690	PUPITRE ESCOLAR METALICO TROQUELADO.	\$	77.60
5110100099-4691	PUPITRE ESCOLAR METALICO TROQUELADO.	\$	129.43
5110100099-4692	PUPITRE ESCOLAR METALICO TROQUELADO.	\$	129.43
5110100099-4693	PUPITRE ESCOLAR METALICO TROQUELADO.	\$	129.43
5110100099-4694	PUPITRE ESCOLAR METALICO TROQUELADO.	\$	129.43
5110100099-4695	PUPITRE ESCOLAR METALICO TROQUELADO.	\$	129.43



5110100099-4696	PUPITRE ESCOLAR METALICO TROQUELADO.	\$	129.43
5110100099-4697	PUPITRE ESCOLAR METALICO TROQUELADO.	\$	129.43
5110100099-4698	PUPITRE ESCOLAR METALICO TROQUELADO.	\$	129.43
5110100099-4699	PUPITRE ESCOLAR METALICO TROQUELADO.	\$	129.43
5110100099-47	PUPITRE ESCOLAR METALICO TROQUELADO.	\$	556.80
5110100099-4700	PUPITRE ESCOLAR METALICO TROQUELADO.	\$	129.43
5110100099-4701	PUPITRE ESCOLAR METALICO TROQUELADO.	\$	77.60
5110100099-4702	PUPITRE ESCOLAR METALICO TROQUELADO.	\$	129.43
5110100099-4703	PUPITRE ESCOLAR METALICO TROQUELADO.	\$	129.43
5110100099-4704	PUPITRE ESCOLAR METALICO TROQUELADO.	\$	129.43
5110100099-4705	PUPITRE ESCOLAR METALICO TROQUELADO.	\$	129.43
5110100099-4706	PUPITRE ESCOLAR METALICO TROQUELADO.	\$	129.43
5110100099-4707	PUPITRE ESCOLAR METALICO TROQUELADO.	\$	129.43
5110100099-4708	PUPITRE ESCOLAR METALICO TROQUELADO.	\$	129.43
5110100099-4709	PUPITRE ESCOLAR METALICO TROQUELADO.	\$	129.43
5110100099-4710	PUPITRE ESCOLAR METALICO TROQUELADO.	\$	129.43
5110100099-4711	PUPITRE ESCOLAR METALICO TROQUELADO.	\$	129.43
5110100099-4712	PUPITRE ESCOLAR METALICO TROQUELADO.	\$	77.60
5110100099-4713	PUPITRE ESCOLAR METALICO TROQUELADO.	\$	129.43
5110100099-4714	PUPITRE ESCOLAR METALICO TROQUELADO.	\$	129.43
5110100099-4715	PUPITRE ESCOLAR METALICO TROQUELADO.	\$	129.43
5110100099-4716	PUPITRE ESCOLAR METALICO TROQUELADO.	\$	129.43
5110100099-4717	PUPITRE ESCOLAR METALICO TROQUELADO.	\$	129.43
5110100099-4718	PUPITRE ESCOLAR METALICO TROQUELADO.	\$	129.43
5110100099-4719	PUPITRE ESCOLAR METALICO TROQUELADO.	\$	129.43
5110100099-4720	PUPITRE ESCOLAR METALICO TROQUELADO.	\$	129.43
5110100099-4721	PUPITRE ESCOLAR METALICO TROQUELADO.	\$	129.43
5110100099-4722	PUPITRE ESCOLAR METALICO TROQUELADO.	\$	129.43
5110100099-4723	PUPITRE ESCOLAR METALICO TROQUELADO.	\$	77.60
5110100099-4724	PUPITRE ESCOLAR METALICO TROQUELADO.	\$	129.43
5110100099-4725	PUPITRE ESCOLAR METALICO TROQUELADO.	\$	129.43
5110100099-4726	PUPITRE ESCOLAR METALICO TROQUELADO.	\$	129.43
5110100099-4727	PUPITRE ESCOLAR METALICO TROQUELADO.	\$	129.43

5110100099-4728	PUPITRE ESCOLAR METALICO TROQUELADO.	\$	129.43
5110100099-4729	PUPITRE ESCOLAR METALICO TROQUELADO.	\$	129.43
5110100099-4730	PUPITRE ESCOLAR METALICO TROQUELADO.	\$	129.43
5110100099-4731	PUPITRE ESCOLAR METALICO TROQUELADO.	\$	129.43
5110100099-4732	PUPITRE ESCOLAR METALICO TROQUELADO.	\$	129.43
5110100099-4733	PUPITRE ESCOLAR METALICO TROQUELADO.	\$	129.43
5110100099-4734	PUPITRE ESCOLAR METALICO TROQUELADO.	\$	77.60
5110100099-4735	PUPITRE ESCOLAR METALICO TROQUELADO.	\$	129.43
5110100099-4736	PUPITRE ESCOLAR METALICO TROQUELADO.	\$	129.43
5110100099-4737	PUPITRE ESCOLAR METALICO TROQUELADO.	\$	129.43
5110100099-4738	PUPITRE ESCOLAR METALICO TROQUELADO.	\$	129.43
5110100099-4739	PUPITRE ESCOLAR METALICO TROQUELADO.	\$	129.43
5110100099-4740	PUPITRE ESCOLAR METALICO TROQUELADO.	\$	129.43
5110100099-4741	PUPITRE ESCOLAR METALICO TROQUELADO.	\$	129.43
5110100099-4742	PUPITRE ESCOLAR METALICO TROQUELADO.	\$	129.43
5110100099-4743	PUPITRE ESCOLAR METALICO TROQUELADO.	\$	129.43
5110100099-4744	PUPITRE ESCOLAR METALICO TROQUELADO.	\$	129.43
5110100099-4745	PUPITRE ESCOLAR METALICO TROQUELADO.	\$	77.60
5110100099-4746	PUPITRE ESCOLAR METALICO TROQUELADO.	\$	129.43
5110100099-4747	PUPITRE ESCOLAR METALICO TROQUELADO.	\$	129.43
5110100099-4748	PUPITRE ESCOLAR METALICO TROQUELADO.	\$	129.43
5110100099-4749	PUPITRE ESCOLAR METALICO TROQUELADO.	\$	129.43
5110100099-4750	PUPITRE ESCOLAR METALICO TROQUELADO.	\$	129.43
5110100099-4751	PUPITRE ESCOLAR METALICO TROQUELADO.	\$	129.43
5110100099-4752	PUPITRE ESCOLAR METALICO TROQUELADO.	\$	129.43
5110100099-4753	PUPITRE ESCOLAR METALICO TROQUELADO.	\$	129.43
5110100099-4754	PUPITRE ESCOLAR METALICO TROQUELADO.	\$	129.43
5110100099-4755	PUPITRE ESCOLAR METALICO TROQUELADO.	\$	129.43
5110100099-4756	PUPITRE ESCOLAR METALICO TROQUELADO.	\$	429.14
5110100099-4757	PUPITRE ESCOLAR METALICO TROQUELADO.	\$	77.60
5110100099-4758	PUPITRE ESCOLAR METALICO TROQUELADO.	\$	129.43
5110100099-4759	PUPITRE ESCOLAR METALICO TROQUELADO.	\$	129.43
5110100099-4760	PUPITRE ESCOLAR METALICO TROQUELADO.	\$	129.43



5110100099-4761	PUPITRE ESCOLAR METALICO TROQUELADO.	\$	129.43
5110100099-4762	PUPITRE ESCOLAR METALICO TROQUELADO.	\$	129.43
5110100099-4763	PUPITRE ESCOLAR METALICO TROQUELADO.	\$	129.43
5110100099-4764	PUPITRE ESCOLAR METALICO TROQUELADO.	\$	129.43
5110100099-4765	PUPITRE ESCOLAR METALICO TROQUELADO.	\$	129.43
5110100099-4766	PUPITRE ESCOLAR METALICO TROQUELADO.	\$	129.43
5110100099-4767	PUPITRE ESCOLAR METALICO TROQUELADO.	\$	129.43
5110100099-4768	PUPITRE ESCOLAR METALICO TROQUELADO.	\$	77.60
5110100099-4769	PUPITRE ESCOLAR METALICO TROQUELADO.	\$	129.43
5110100099-4770	PUPITRE ESCOLAR METALICO TROQUELADO.	\$	129.43
5110100099-4771	PUPITRE ESCOLAR METALICO TROQUELADO.	\$	129.43
5110100099-4772	PUPITRE ESCOLAR METALICO TROQUELADO.	\$	129.43
5110100099-4773	PUPITRE ESCOLAR METALICO TROQUELADO.	\$	129.43
5110100099-4774	PUPITRE ESCOLAR METALICO TROQUELADO.	\$	129.43
5110100099-4775	PUPITRE ESCOLAR METALICO TROQUELADO.	\$	129.43
5110100099-4776	PUPITRE ESCOLAR METALICO TROQUELADO.	\$	129.43
5110100099-4777	PUPITRE ESCOLAR METALICO TROQUELADO.	\$	129.43
5110100099-4778	PUPITRE ESCOLAR METALICO TROQUELADO.	\$	129.43
5110100099-4779	PUPITRE ESCOLAR METALICO TROQUELADO.	\$	77.60
5110100099-4780	PUPITRE ESCOLAR METALICO TROQUELADO.	\$	129.43
5110100099-4781	PUPITRE ESCOLAR METALICO TROQUELADO.	\$	129.43
5110100099-4782	PUPITRE ESCOLAR METALICO TROQUELADO.	\$	129.43
5110100099-4783	PUPITRE ESCOLAR METALICO TROQUELADO.	\$	129.43
5110100099-4784	PUPITRE ESCOLAR METALICO TROQUELADO.	\$	129.43
5110100099-4785	PUPITRE ESCOLAR METALICO TROQUELADO.	\$	129.43
5110100099-4786	PUPITRE ESCOLAR METALICO TROQUELADO.	\$	129.43
5110100099-4787	PUPITRE ESCOLAR METALICO TROQUELADO.	\$	129.43
5110100099-4788	PUPITRE ESCOLAR METALICO TROQUELADO.	\$	129.43
5110100099-4789	PUPITRE ESCOLAR METALICO TROQUELADO.	\$	129.43
5110100099-4790	PUPITRE ESCOLAR METALICO TROQUELADO.	\$	77.60
5110100099-4791	PUPITRE ESCOLAR METALICO TROQUELADO.	\$	129.43
5110100099-4792	PUPITRE ESCOLAR METALICO TROQUELADO.	\$	77.60
5110100099-4793	PUPITRE ESCOLAR METALICO TROQUELADO.	\$	77.60

5110100099-4794	PUPITRE ESCOLAR METALICO TROQUELADO.	\$	77.60
5110100099-4795	PUPITRE ESCOLAR METALICO TROQUELADO.	\$	77.60
5110100099-4796	PUPITRE ESCOLAR METALICO TROQUELADO.	\$	77.60
5110100099-4797	PUPITRE ESCOLAR METALICO TROQUELADO.	\$	28.28
5110100099-4798	PUPITRE ESCOLAR METALICO TROQUELADO.	\$	28.28
5110100099-4799	PUPITRE ESCOLAR METALICO TROQUELADO.	\$	28.28
5110100099-48	PUPITRE ESCOLAR METALICO TROQUELADO.	\$	556.80
5110100099-4800	PUPITRE ESCOLAR METALICO TROQUELADO.	\$	28.28
5110100099-4801	PUPITRE ESCOLAR METALICO TROQUELADO.	\$	28.28
5110100099-4802	PUPITRE ESCOLAR METALICO TROQUELADO.	\$	28.28
5110100099-4803	PUPITRE ESCOLAR METALICO TROQUELADO.	\$	28.28
5110100099-4804	PUPITRE ESCOLAR METALICO TROQUELADO.	\$	77.60
5110100099-4805	PUPITRE ESCOLAR METALICO TROQUELADO.	\$	28.28
5110100099-4806	PUPITRE ESCOLAR METALICO TROQUELADO.	\$	28.28
5110100099-4807	PUPITRE ESCOLAR METALICO TROQUELADO.	\$	28.28
5110100099-4808	PUPITRE ESCOLAR METALICO TROQUELADO.	\$	28.28
5110100099-4809	PUPITRE ESCOLAR METALICO TROQUELADO.	\$	28.28
5110100099-4810	PUPITRE ESCOLAR METALICO TROQUELADO.	\$	28.28
5110100099-4811	PUPITRE ESCOLAR METALICO TROQUELADO.	\$	28.28
5110100099-4812	PUPITRE ESCOLAR METALICO TROQUELADO.	\$	28.28
5110100099-4813	PUPITRE ESCOLAR METALICO TROQUELADO.	\$	28.28
5110100099-4814	PUPITRE ESCOLAR METALICO TROQUELADO.	\$	28.28
5110100099-4815	PUPITRE ESCOLAR METALICO TROQUELADO.	\$	429.14
5110100099-4816	PUPITRE ESCOLAR METALICO TROQUELADO.	\$	77.60
5110100099-4817	PUPITRE ESCOLAR METALICO TROQUELADO.	\$	28.28
5110100099-4818	PUPITRE ESCOLAR METALICO TROQUELADO.	\$	28.28
5110100099-4819	PUPITRE ESCOLAR METALICO TROQUELADO.	\$	28.28
5110100099-4820	PUPITRE ESCOLAR METALICO TROQUELADO.	\$	28.28
5110100099-4821	PUPITRE ESCOLAR METALICO TROQUELADO.	\$	28.28
5110100099-4822	PUPITRE ESCOLAR METALICO TROQUELADO.	\$	28.28
5110100099-4823	PUPITRE ESCOLAR METALICO TROQUELADO.	\$	28.28
5110100099-4824	PUPITRE ESCOLAR METALICO TROQUELADO.	\$	28.28
5110100099-4825	PUPITRE ESCOLAR METALICO TROQUELADO.	\$	28.28



5110100099-4826	PUPITRE ESCOLAR METALICO TROQUELADO.	\$	28.28
5110100099-4827	PUPITRE ESCOLAR METALICO TROQUELADO.	\$	77.60
5110100099-4828	PUPITRE ESCOLAR METALICO TROQUELADO.	\$	28.28
5110100099-4829	PUPITRE ESCOLAR METALICO TROQUELADO.	\$	28.28
5110100099-4830	PUPITRE ESCOLAR METALICO TROQUELADO.	\$	28.28
5110100099-4831	PUPITRE ESCOLAR METALICO TROQUELADO.	\$	28.28
5110100099-4832	PUPITRE ESCOLAR METALICO TROQUELADO.	\$	28.28
5110100099-4833	PUPITRE ESCOLAR METALICO TROQUELADO.	\$	28.28
5110100099-4834	PUPITRE ESCOLAR METALICO TROQUELADO.	\$	28.28
5110100099-4835	PUPITRE ESCOLAR METALICO TROQUELADO.	\$	28.28
5110100099-4836	PUPITRE ESCOLAR METALICO TROQUELADO.	\$	28.28
5110100099-4837	PUPITRE ESCOLAR METALICO TROQUELADO.	\$	28.28
5110100099-4838	PUPITRE ESCOLAR METALICO TROQUELADO.	\$	77.60
5110100099-4839	PUPITRE ESCOLAR METALICO TROQUELADO.	\$	28.28
5110100099-4840	PUPITRE ESCOLAR METALICO TROQUELADO.	\$	28.28
5110100099-4841	PUPITRE ESCOLAR METALICO TROQUELADO.	\$	28.28
5110100099-4842	PUPITRE ESCOLAR METALICO TROQUELADO.	\$	28.28
5110100099-4843	PUPITRE ESCOLAR METALICO TROQUELADO.	\$	28.28
5110100099-4844	PUPITRE ESCOLAR METALICO TROQUELADO.	\$	28.28
5110100099-4845	PUPITRE ESCOLAR METALICO TROQUELADO.	\$	28.28
5110100099-4846	PUPITRE ESCOLAR METALICO TROQUELADO.	\$	28.28
5110100099-4847	PUPITRE ESCOLAR METALICO TROQUELADO.	\$	28.28
5110100099-4848	PUPITRE ESCOLAR METALICO TROQUELADO.	\$	28.28
5110100099-4849	PUPITRE ESCOLAR METALICO TROQUELADO.	\$	77.60
5110100099-4850	PUPITRE ESCOLAR METALICO TROQUELADO.	\$	28.28
5110100099-4851	PUPITRE ESCOLAR METALICO TROQUELADO.	\$	28.28
5110100099-4852	PUPITRE ESCOLAR METALICO TROQUELADO.	\$	28.28
5110100099-4853	PUPITRE ESCOLAR METALICO TROQUELADO.	\$	28.28
5110100099-4854	PUPITRE ESCOLAR METALICO TROQUELADO.	\$	28.28
5110100099-4855	PUPITRE ESCOLAR METALICO TROQUELADO.	\$	28.28
5110100099-4856	PUPITRE ESCOLAR METALICO TROQUELADO.	\$	28.28
5110100099-4857	PUPITRE ESCOLAR METALICO TROQUELADO.	\$	28.28
5110100099-4858	PUPITRE ESCOLAR METALICO TROQUELADO.	\$	28.28



5110100099-4859	PUPITRE ESCOLAR METALICO TROQUELADO.	\$	28.28
5110100099-4860	PUPITRE ESCOLAR METALICO TROQUELADO.	\$	77.60
5110100099-4861	PUPITRE ESCOLAR METALICO TROQUELADO.	\$	28.28
5110100099-4862	PUPITRE ESCOLAR METALICO TROQUELADO.	\$	28.28
5110100099-4863	PUPITRE ESCOLAR METALICO TROQUELADO.	\$	28.28
5110100099-4864	PUPITRE ESCOLAR METALICO TROQUELADO.	\$	28.28
5110100099-4865	PUPITRE ESCOLAR METALICO TROQUELADO.	\$	28.28
5110100099-4866	PUPITRE ESCOLAR METALICO TROQUELADO.	\$	28.28
5110100099-4867	PUPITRE ESCOLAR METALICO TROQUELADO.	\$	28.28
5110100099-4868	PUPITRE ESCOLAR METALICO TROQUELADO.	\$	28.28
5110100099-4869	PUPITRE ESCOLAR METALICO TROQUELADO.	\$	28.28
5110100099-4870	PUPITRE ESCOLAR METALICO TROQUELADO.	\$	28.28
5110100099-4871	PUPITRE ESCOLAR METALICO TROQUELADO.	\$	77.60
5110100099-4872	PUPITRE ESCOLAR METALICO TROQUELADO.	\$	28.28
5110100099-4873	PUPITRE ESCOLAR METALICO TROQUELADO.	\$	28.28
5110100099-4874	PUPITRE ESCOLAR METALICO TROQUELADO.	\$	28.28
5110100099-4875	PUPITRE ESCOLAR METALICO TROQUELADO.	\$	28.28
5110100099-4876	PUPITRE ESCOLAR METALICO TROQUELADO.	\$	28.28
5110100099-4877	PUPITRE ESCOLAR METALICO TROQUELADO.	\$	28.28
5110100099-4878	PUPITRE ESCOLAR METALICO TROQUELADO.	\$	28.28
5110100099-4879	PUPITRE ESCOLAR METALICO TROQUELADO.	\$	28.28
5110100099-4880	PUPITRE ESCOLAR METALICO TROQUELADO.	\$	28.28
5110100099-4881	PUPITRE ESCOLAR METALICO TROQUELADO.	\$	28.28
5110100099-4882	PUPITRE ESCOLAR METALICO TROQUELADO.	\$	77.60
5110100099-4883	PUPITRE ESCOLAR METALICO TROQUELADO.	\$	28.28
5110100099-4884	PUPITRE ESCOLAR METALICO TROQUELADO.	\$	28.28
5110100099-4885	PUPITRE ESCOLAR METALICO TROQUELADO.	\$	28.28
5110100099-4886	PUPITRE ESCOLAR METALICO TROQUELADO.	\$	28.28
5110100099-4887	PUPITRE ESCOLAR METALICO TROQUELADO.	\$	28.28
5110100099-4888	PUPITRE ESCOLAR METALICO TROQUELADO.	\$	28.28
5110100099-4889	PUPITRE ESCOLAR METALICO TROQUELADO.	\$	28.28
5110100099-4890	PUPITRE ESCOLAR METALICO TROQUELADO.	\$	28.28
5110100099-4891	PUPITRE ESCOLAR METALICO TROQUELADO.	\$	28.28

5110100099-4892	PUPITRE ESCOLAR METALICO TROQUELADO.	\$	28.28
5110100099-4893	PUPITRE ESCOLAR METALICO TROQUELADO.	\$	77.60
5110100099-4894	PUPITRE ESCOLAR METALICO TROQUELADO.	\$	28.28
5110100099-4895	PUPITRE ESCOLAR METALICO TROQUELADO.	\$	28.28
5110100099-4896	PUPITRE ESCOLAR METALICO TROQUELADO.	\$	28.28
5110100099-4897	PUPITRE ESCOLAR METALICO TROQUELADO.	\$	28.28
5110100099-4898	PUPITRE ESCOLAR METALICO TROQUELADO.	\$	28.28
5110100099-4899	PUPITRE ESCOLAR METALICO TROQUELADO.	\$	28.28
5110100099-49	PUPITRE ESCOLAR METALICO TROQUELADO.	\$	556.80
5110100099-4900	PUPITRE ESCOLAR METALICO TROQUELADO.	\$	28.28
5110100099-4901	PUPITRE ESCOLAR METALICO TROQUELADO.	\$	28.28
5110100099-4902	PUPITRE ESCOLAR METALICO TROQUELADO.	\$	28.28
5110100099-4903	PUPITRE ESCOLAR METALICO TROQUELADO.	\$	28.28
5110100099-4904	PUPITRE ESCOLAR METALICO TROQUELADO.	\$	77.60
5110100099-4905	PUPITRE ESCOLAR METALICO TROQUELADO.	\$	28.28
5110100099-4906	PUPITRE ESCOLAR METALICO TROQUELADO.	\$	28.28
5110100099-4907	PUPITRE ESCOLAR METALICO TROQUELADO.	\$	28.28
5110100099-4908	PUPITRE ESCOLAR METALICO TROQUELADO.	\$	28.28
5110100099-4909	PUPITRE ESCOLAR METALICO TROQUELADO.	\$	28.28
5110100099-4910	PUPITRE ESCOLAR METALICO TROQUELADO.	\$	28.28
5110100099-4911	PUPITRE ESCOLAR METALICO TROQUELADO.	\$	28.28
5110100099-4912	PUPITRE ESCOLAR METALICO TROQUELADO.	\$	28.28
5110100099-4913	PUPITRE ESCOLAR METALICO TROQUELADO.	\$	28.28
5110100099-4914	PUPITRE ESCOLAR METALICO TROQUELADO.	\$	28.28
5110100099-4915	PUPITRE ESCOLAR METALICO TROQUELADO.	\$	77.60
5110100099-4916	PUPITRE ESCOLAR METALICO TROQUELADO.	\$	28.28
5110100099-4917	PUPITRE ESCOLAR METALICO TROQUELADO.	\$	28.28
5110100099-4918	PUPITRE ESCOLAR METALICO TROQUELADO.	\$	28.28
5110100099-4919	PUPITRE ESCOLAR METALICO TROQUELADO.	\$	28.28
5110100099-4920	PUPITRE ESCOLAR METALICO TROQUELADO.	\$	28.28
5110100099-4921	PUPITRE ESCOLAR METALICO TROQUELADO.	\$	28.28
5110100099-4922	PUPITRE ESCOLAR METALICO TROQUELADO.	\$	28.28
5110100099-4923	PUPITRE ESCOLAR METALICO TROQUELADO.	\$	28.28

5110100099-4924	PUPITRE ESCOLAR METALICO TROQUELADO.	\$	28.28
5110100099-4925	PUPITRE ESCOLAR METALICO TROQUELADO.	\$	28.28
5110100099-4926	PUPITRE ESCOLAR METALICO TROQUELADO.	\$	429.34
5110100099-4927	PUPITRE ESCOLAR METALICO TROQUELADO.	\$	77.60
5110100099-4928	PUPITRE ESCOLAR METALICO TROQUELADO.	\$	28.28
5110100099-4929	PUPITRE ESCOLAR METALICO TROQUELADO.	\$	28.28
5110100099-4930	PUPITRE ESCOLAR METALICO TROQUELADO.	\$	28.28
5110100099-4931	PUPITRE ESCOLAR METALICO TROQUELADO.	\$	28.28
5110100099-4932	PUPITRE ESCOLAR METALICO TROQUELADO.	\$	28.28
5110100099-4933	PUPITRE ESCOLAR METALICO TROQUELADO.	\$	28.28
5110100099-4934	PUPITRE ESCOLAR METALICO TROQUELADO.	\$	28.28
5110100099-4935	PUPITRE ESCOLAR METALICO TROQUELADO.	\$	28.28
5110100099-4936	PUPITRE ESCOLAR METALICO TROQUELADO.	\$	28.28
5110100099-4937	PUPITRE ESCOLAR METALICO TROQUELADO.	\$	28.28
5110100099-4938	PUPITRE ESCOLAR METALICO TROQUELADO.	\$	77.60
5110100099-4939	PUPITRE ESCOLAR METALICO TROQUELADO.	\$	28.28
5110100099-4940	PUPITRE ESCOLAR METALICO TROQUELADO.	\$	28.28
5110100099-4941	PUPITRE ESCOLAR METALICO TROQUELADO.	\$	28.28
5110100099-4942	PUPITRE ESCOLAR METALICO TROQUELADO.	\$	28.28
5110100099-4943	PUPITRE ESCOLAR METALICO TROQUELADO.	\$	28.28
5110100099-4944	PUPITRE ESCOLAR METALICO TROQUELADO.	\$	28.28
5110100099-4945	PUPITRE ESCOLAR METALICO TROQUELADO.	\$	28.28
5110100099-4946	PUPITRE ESCOLAR METALICO TROQUELADO.	\$	28.28
5110100099-4947	PUPITRE ESCOLAR METALICO TROQUELADO.	\$	28.28
5110100099-4948	PUPITRE ESCOLAR METALICO TROQUELADO.	\$	28.28
5110100099-4949	PUPITRE ESCOLAR METALICO TROQUELADO.	\$	77.60
5110100099-4950	PUPITRE ESCOLAR METALICO TROQUELADO.	\$	28.28
5110100099-4951	PUPITRE ESCOLAR METALICO TROQUELADO.	\$	28.28
5110100099-4952	PUPITRE ESCOLAR METALICO TROQUELADO.	\$	28.28
5110100099-4953	PUPITRE ESCOLAR METALICO TROQUELADO.	\$	28.28
5110100099-4954	PUPITRE ESCOLAR METALICO TROQUELADO.	\$	28.28
5110100099-4955	PUPITRE ESCOLAR METALICO TROQUELADO.	\$	28.28
5110100099-4956	PUPITRE ESCOLAR METALICO TROQUELADO.	\$	28.28

5110100099-4957	PUPITRE ESCOLAR METALICO TROQUELADO.	\$	28.28
5110100099-4958	PUPITRE ESCOLAR METALICO TROQUELADO.	\$	28.28
5110100099-4959	PUPITRE ESCOLAR METALICO TROQUELADO.	\$	28.28
5110100099-4960	PUPITRE ESCOLAR METALICO TROQUELADO.	\$	77.60
5110100099-4961	PUPITRE ESCOLAR METALICO TROQUELADO.	\$	28.28
5110100099-4962	PUPITRE ESCOLAR METALICO TROQUELADO.	\$	28.28
5110100099-4963	PUPITRE ESCOLAR METALICO TROQUELADO.	\$	28.28
5110100099-4964	PUPITRE ESCOLAR METALICO TROQUELADO.	\$	28.28
5110100099-4965	PUPITRE ESCOLAR METALICO TROQUELADO.	\$	28.28
5110100099-4966	PUPITRE ESCOLAR METALICO TROQUELADO.	\$	28.28
5110100099-4967	PUPITRE ESCOLAR METALICO TROQUELADO.	\$	28.28
5110100099-4968	PUPITRE ESCOLAR METALICO TROQUELADO.	\$	28.28
5110100099-4969	PUPITRE ESCOLAR METALICO TROQUELADO.	\$	28.28
5110100099-4970	PUPITRE ESCOLAR METALICO TROQUELADO.	\$	28.28
5110100099-4971	PUPITRE ESCOLAR METALICO TROQUELADO.	\$	77.60
5110100099-4972	PUPITRE ESCOLAR METALICO TROQUELADO.	\$	28.28
5110100099-4973	PUPITRE ESCOLAR METALICO TROQUELADO.	\$	28.28
5110100099-4974	PUPITRE ESCOLAR METALICO TROQUELADO.	\$	28.28
5110100099-4975	PUPITRE ESCOLAR METALICO TROQUELADO.	\$	28.28
5110100099-4976	PUPITRE ESCOLAR METALICO TROQUELADO.	\$	28.28
5110100099-4977	PUPITRE ESCOLAR METALICO TROQUELADO.	\$	28.28
5110100099-4978	PUPITRE ESCOLAR METALICO TROQUELADO.	\$	28.28
5110100099-4979	PUPITRE ESCOLAR METALICO TROQUELADO.	\$	28.28
5110100099-4980	PUPITRE ESCOLAR METALICO TROQUELADO.	\$	28.28
5110100099-4981	PUPITRE ESCOLAR METALICO TROQUELADO.	\$	28.28
5110100099-4982	PUPITRE ESCOLAR METALICO TROQUELADO.	\$	77.60
5110100099-4983	PUPITRE ESCOLAR METALICO TROQUELADO.	\$	28.28
5110100099-4984	PUPITRE ESCOLAR METALICO TROQUELADO.	\$	28.28
5110100099-4985	PUPITRE ESCOLAR METALICO TROQUELADO.	\$	28.28
5110100099-4986	PUPITRE ESCOLAR METALICO TROQUELADO.	\$	28.28
5110100099-4987	PUPITRE ESCOLAR METALICO TROQUELADO.	\$	28.28
5110100099-4988	PUPITRE ESCOLAR METALICO TROQUELADO.	\$	28.28
5110100099-4989	PUPITRE ESCOLAR METALICO TROQUELADO.	\$	28.28



5110100099-4990	PUPITRE ESCOLAR METALICO TROQUELADO.	\$	28.28
5110100099-4991	PUPITRE ESCOLAR METALICO TROQUELADO.	\$	28.28
5110100099-4992	PUPITRE ESCOLAR METALICO TROQUELADO.	\$	28.28
5110100099-4993	PUPITRE ESCOLAR METALICO TROQUELADO.	\$	77.60
5110100099-4994	PUPITRE ESCOLAR METALICO TROQUELADO.	\$	28.28
5110100099-4995	PUPITRE ESCOLAR METALICO TROQUELADO.	\$	28.28
5110100099-4996	PUPITRE ESCOLAR METALICO TROQUELADO.	\$	28.28
5110100099-4997	PUPITRE ESCOLAR METALICO TROQUELADO.	\$	28.28
5110100099-4998	PUPITRE ESCOLAR METALICO TROQUELADO.	\$	28.28
5110100099-4999	PUPITRE ESCOLAR METALICO TROQUELADO.	\$	28.28
5110100099-5	PUPITRE ESCOLAR METALICO TROQUELADO.	\$	556.80
5110100099-50	PUPITRE ESCOLAR METALICO TROQUELADO.	\$	556.80
5110100099-5000	PUPITRE ESCOLAR METALICO TROQUELADO.	\$	28.28
5110100099-5001	PUPITRE ESCOLAR METALICO TROQUELADO.	\$	28.28
5110100099-5002	PUPITRE ESCOLAR METALICO TROQUELADO.	\$	28.28
5110100099-5003	PUPITRE ESCOLAR METALICO TROQUELADO.	\$	28.28
5110100099-5004	PUPITRE ESCOLAR METALICO TROQUELADO.	\$	77.60
5110100099-5005	PUPITRE ESCOLAR METALICO TROQUELADO.	\$	28.28
5110100099-5006	PUPITRE ESCOLAR METALICO TROQUELADO.	\$	28.28
5110100099-5007	PUPITRE ESCOLAR METALICO TROQUELADO.	\$	28.28
5110100099-5008	PUPITRE ESCOLAR METALICO TROQUELADO.	\$	28.28
5110100099-5009	PUPITRE ESCOLAR METALICO TROQUELADO.	\$	28.28
5110100099-5010	PUPITRE ESCOLAR METALICO TROQUELADO.	\$	28.28
5110100099-5011	PUPITRE ESCOLAR METALICO TROQUELADO.	\$	28.28
5110100099-5012	PUPITRE ESCOLAR METALICO TROQUELADO.	\$	28.28
5110100099-5013	PUPITRE ESCOLAR METALICO TROQUELADO.	\$	28.28
5110100099-5014	PUPITRE ESCOLAR METALICO TROQUELADO.	\$	28.28
5110100099-5015	PUPITRE ESCOLAR METALICO TROQUELADO.	\$	77.60
5110100099-5016	PUPITRE ESCOLAR METALICO TROQUELADO.	\$	28.28
5110100099-5017	PUPITRE ESCOLAR METALICO TROQUELADO.	\$	28.28
5110100099-5018	PUPITRE ESCOLAR METALICO TROQUELADO.	\$	28.28
5110100099-5019	PUPITRE ESCOLAR METALICO TROQUELADO.	\$	28.28
5110100099-5020	PUPITRE ESCOLAR METALICO TROQUELADO.	\$	28.28

5110100099-5021	PUPITRE ESCOLAR METALICO TROQUELADO.	\$	28.28
5110100099-5022	PUPITRE ESCOLAR METALICO TROQUELADO.	\$	28.28
5110100099-5023	PUPITRE ESCOLAR METALICO TROQUELADO.	\$	28.28
5110100099-5024	PUPITRE ESCOLAR METALICO TROQUELADO.	\$	28.28
5110100099-5025	PUPITRE ESCOLAR METALICO TROQUELADO.	\$	28.28
5110100099-5026	PUPITRE ESCOLAR METALICO TROQUELADO.	\$	77.60
5110100099-5027	PUPITRE ESCOLAR METALICO TROQUELADO.	\$	28.28
5110100099-5028	PUPITRE ESCOLAR METALICO TROQUELADO.	\$	28.28
5110100099-5029	PUPITRE ESCOLAR METALICO TROQUELADO.	\$	28.28
5110100099-5030	PUPITRE ESCOLAR METALICO TROQUELADO.	\$	28.28
5110100099-5031	PUPITRE ESCOLAR METALICO TROQUELADO.	\$	28.28
5110100099-5032	PUPITRE ESCOLAR METALICO TROQUELADO.	\$	28.28
5110100099-5033	PUPITRE ESCOLAR METALICO TROQUELADO.	\$	28.28
5110100099-5034	PUPITRE ESCOLAR METALICO TROQUELADO.	\$	28.28
5110100099-5035	PUPITRE ESCOLAR METALICO TROQUELADO.	\$	28.28
5110100099-5036	PUPITRE ESCOLAR METALICO TROQUELADO.	\$	28.28
5110100099-5037	PUPITRE ESCOLAR METALICO TROQUELADO.	\$	429.14
5110100099-5038	PUPITRE ESCOLAR METALICO TROQUELADO.	\$	77.60
5110100099-5039	PUPITRE ESCOLAR METALICO TROQUELADO.	\$	28.28
5110100099-5040	PUPITRE ESCOLAR METALICO TROQUELADO.	\$	28.28
5110100099-5041	PUPITRE ESCOLAR METALICO TROQUELADO.	\$	28.28
5110100099-5042	PUPITRE ESCOLAR METALICO TROQUELADO.	\$	28.28
5110100099-5043	PUPITRE ESCOLAR METALICO TROQUELADO.	\$	28.28
5110100099-5044	PUPITRE ESCOLAR METALICO TROQUELADO.	\$	28.28
5110100099-5045	PUPITRE ESCOLAR METALICO TROQUELADO.	\$	28.28
5110100099-5046	PUPITRE ESCOLAR METALICO TROQUELADO.	\$	28.28
5110100099-5047	PUPITRE ESCOLAR METALICO TROQUELADO.	\$	28.28
5110100099-5048	PUPITRE ESCOLAR METALICO TROQUELADO.	\$	28.28
5110100099-5049	PUPITRE ESCOLAR METALICO TROQUELADO.	\$	77.60
5110100099-5050	PUPITRE ESCOLAR METALICO TROQUELADO.	\$	28.28
5110100099-5051	PUPITRE ESCOLAR METALICO TROQUELADO.	\$	28.28
5110100099-5052	PUPITRE ESCOLAR METALICO TROQUELADO.	\$	28.28
5110100099-5053	PUPITRE ESCOLAR METALICO TROQUELADO.	\$	28.28

5110100099-5054	PUPITRE ESCOLAR METALICO TROQUELADO.	\$	28.28
5110100099-5055	PUPITRE ESCOLAR METALICO TROQUELADO.	\$	28.28
5110100099-5056	PUPITRE ESCOLAR METALICO TROQUELADO.	\$	28.28
5110100099-5057	PUPITRE ESCOLAR METALICO TROQUELADO.	\$	28.28
5110100099-5058	PUPITRE ESCOLAR METALICO TROQUELADO.	\$	28.28
5110100099-5059	PUPITRE ESCOLAR METALICO TROQUELADO.	\$	28.28
5110100099-5060	PUPITRE ESCOLAR METALICO TROQUELADO.	\$	77.60
5110100099-5061	PUPITRE ESCOLAR METALICO TROQUELADO.	\$	28.28
5110100099-5062	PUPITRE ESCOLAR METALICO TROQUELADO.	\$	28.28
5110100099-5063	PUPITRE ESCOLAR METALICO TROQUELADO.	\$	28.28
5110100099-5064	PUPITRE ESCOLAR METALICO TROQUELADO.	\$	28.28
5110100099-5065	PUPITRE ESCOLAR METALICO TROQUELADO.	\$	28.28
5110100099-5066	PUPITRE ESCOLAR METALICO TROQUELADO.	\$	28.28
5110100099-5067	PUPITRE ESCOLAR METALICO TROQUELADO.	\$	28.28
5110100099-5068	PUPITRE ESCOLAR METALICO TROQUELADO.	\$	28.28
5110100099-5069	PUPITRE ESCOLAR METALICO TROQUELADO.	\$	28.28
5110100099-5070	PUPITRE ESCOLAR METALICO TROQUELADO.	\$	28.28
5110100099-5071	PUPITRE ESCOLAR METALICO TROQUELADO.	\$	77.60
5110100099-5072	PUPITRE ESCOLAR METALICO TROQUELADO.	\$	28.28
5110100099-5073	PUPITRE ESCOLAR METALICO TROQUELADO.	\$	28.28
5110100099-5074	PUPITRE ESCOLAR METALICO TROQUELADO.	\$	28.28
5110100099-5075	PUPITRE ESCOLAR METALICO TROQUELADO.	\$	33.27
5110100099-5076	PUPITRE ESCOLAR METALICO TROQUELADO.	\$	33.27
5110100099-5077	PUPITRE ESCOLAR METALICO TROQUELADO.	\$	33.27
5110100099-5078	PUPITRE ESCOLAR METALICO TROQUELADO.	\$	33.27
5110100099-5079	PUPITRE ESCOLAR METALICO TROQUELADO.	\$	33.27
5110100099-5080	PUPITRE ESCOLAR METALICO TROQUELADO.	\$	33.27
5110100099-5081	PUPITRE ESCOLAR METALICO TROQUELADO.	\$	33.27
5110100099-5082	PUPITRE ESCOLAR METALICO TROQUELADO.	\$	77.60
5110100099-5083	PUPITRE ESCOLAR METALICO TROQUELADO.	\$	33.27
5110100099-5084	PUPITRE ESCOLAR METALICO TROQUELADO.	\$	33.27
5110100099-5085	PUPITRE ESCOLAR METALICO TROQUELADO.	\$	33.27
5110100099-5086	PUPITRE ESCOLAR METALICO TROQUELADO.	\$	33.27



5110100099-5087	PUPITRE ESCOLAR METALICO TROQUELADO.	\$	33.27
5110100099-5088	PUPITRE ESCOLAR METALICO TROQUELADO.	\$	33.27
5110100099-5089	PUPITRE ESCOLAR METALICO TROQUELADO.	\$	33.27
5110100099-5090	PUPITRE ESCOLAR METALICO TROQUELADO.	\$	33.27
5110100099-5091	PUPITRE ESCOLAR METALICO TROQUELADO.	\$	33.27
5110100099-5092	PUPITRE ESCOLAR METALICO TROQUELADO.	\$	33.27
5110100099-5093	PUPITRE ESCOLAR METALICO TROQUELADO.	\$	77.60
5110100099-5094	PUPITRE ESCOLAR METALICO TROQUELADO.	\$	33.27
5110100099-5095	PUPITRE ESCOLAR METALICO TROQUELADO.	\$	33.27
5110100099-5096	PUPITRE ESCOLAR METALICO TROQUELADO.	\$	33.27
5110100099-5097	PUPITRE ESCOLAR METALICO TROQUELADO.	\$	33.27
5110100099-5098	PUPITRE ESCOLAR METALICO TROQUELADO.	\$	33.27
5110100099-5099	PUPITRE ESCOLAR METALICO TROQUELADO.	\$	33.27
5110100099-51	PUPITRE ESCOLAR METALICO TROQUELADO.	\$	556.80
5110100099-5100	PUPITRE ESCOLAR METALICO TROQUELADO.	\$	33.27
5110100099-5101	PUPITRE ESCOLAR METALICO TROQUELADO.	\$	33.27
5110100099-5102	PUPITRE ESCOLAR METALICO TROQUELADO.	\$	33.27
5110100099-5103	PUPITRE ESCOLAR METALICO TROQUELADO.	\$	33.27
5110100099-5104	PUPITRE ESCOLAR METALICO TROQUELADO.	\$	77.60
5110100099-5105	PUPITRE ESCOLAR METALICO TROQUELADO.	\$	33.27
5110100099-5106	PUPITRE ESCOLAR METALICO TROQUELADO.	\$	33.27
5110100099-5107	PUPITRE ESCOLAR METALICO TROQUELADO.	\$	33.27
5110100099-5108	PUPITRE ESCOLAR METALICO TROQUELADO.	\$	33.27
5110100099-5109	PUPITRE ESCOLAR METALICO TROQUELADO.	\$	33.27
5110100099-5110	PUPITRE ESCOLAR METALICO TROQUELADO.	\$	33.27
5110100099-5111	PUPITRE ESCOLAR METALICO TROQUELADO.	\$	33.27
5110100099-5112	PUPITRE ESCOLAR METALICO TROQUELADO.	\$	33.27
5110100099-5113	PUPITRE ESCOLAR METALICO TROQUELADO.	\$	33.27
5110100099-5114	PUPITRE ESCOLAR METALICO TROQUELADO.	\$	33.27
5110100099-5115	PUPITRE ESCOLAR METALICO TROQUELADO.	\$	77.60
5110100099-5116	PUPITRE ESCOLAR METALICO TROQUELADO.	\$	33.27
5110100099-5117	PUPITRE ESCOLAR METALICO TROQUELADO.	\$	33.27
5110100099-5118	PUPITRE ESCOLAR METALICO TROQUELADO.	\$	33.27

5110100099-5119	PUPITRE ESCOLAR METALICO TROQUELADO.	\$	33.27
5110100099-5120	PUPITRE ESCOLAR METALICO TROQUELADO.	\$	33.27
5110100099-5121	PUPITRE ESCOLAR METALICO TROQUELADO.	\$	33.27
5110100099-5122	PUPITRE ESCOLAR METALICO TROQUELADO.	\$	33.27
5110100099-5123	PUPITRE ESCOLAR METALICO TROQUELADO.	\$	33.27
5110100099-5124	PUPITRE ESCOLAR METALICO TROQUELADO.	\$	33.27
5110100099-5125	PUPITRE ESCOLAR METALICO TROQUELADO.	\$	33.27
5110100099-5126	PUPITRE ESCOLAR METALICO TROQUELADO.	\$	77.60
5110100099-5127	PUPITRE ESCOLAR METALICO TROQUELADO.	\$	33.27
5110100099-5128	PUPITRE ESCOLAR METALICO TROQUELADO.	\$	33.27
5110100099-5129	PUPITRE ESCOLAR METALICO TROQUELADO.	\$	33.27
5110100099-5130	PUPITRE ESCOLAR METALICO TROQUELADO.	\$	33.27
5110100099-5131	PUPITRE ESCOLAR METALICO TROQUELADO.	\$	33.27
5110100099-5132	PUPITRE ESCOLAR METALICO TROQUELADO.	\$	33.27
5110100099-5133	PUPITRE ESCOLAR METALICO TROQUELADO.	\$	33.27
5110100099-5134	PUPITRE ESCOLAR METALICO TROQUELADO.	\$	33.27
5110100099-5135	PUPITRE ESCOLAR METALICO TROQUELADO.	\$	33.27
5110100099-5136	PUPITRE ESCOLAR METALICO TROQUELADO.	\$	33.27
5110100099-5137	PUPITRE ESCOLAR METALICO TROQUELADO.	\$	77.60
5110100099-5138	PUPITRE ESCOLAR METALICO TROQUELADO.	\$	33.27
5110100099-5139	PUPITRE ESCOLAR METALICO TROQUELADO.	\$	33.27
5110100099-5140	PUPITRE ESCOLAR METALICO TROQUELADO.	\$	33.27
5110100099-5141	PUPITRE ESCOLAR METALICO TROQUELADO.	\$	33.27
5110100099-5142	PUPITRE ESCOLAR METALICO TROQUELADO.	\$	33.27
5110100099-5143	PUPITRE ESCOLAR METALICO TROQUELADO.	\$	33.27
5110100099-5144	PUPITRE ESCOLAR METALICO TROQUELADO.	\$	33.27
5110100099-5145	PUPITRE ESCOLAR METALICO TROQUELADO.	\$	33.27
5110100099-5146	PUPITRE ESCOLAR METALICO TROQUELADO.	\$	33.27
5110100099-5147	PUPITRE ESCOLAR METALICO TROQUELADO.	\$	33.27
5110100099-5148	PUPITRE ESCOLAR METALICO TROQUELADO.	\$	383.07
5110100099-5149	PUPITRE ESCOLAR METALICO TROQUELADO.	\$	77.60
5110100099-5150	PUPITRE ESCOLAR METALICO TROQUELADO.	\$	33.27
5110100099-5151	PUPITRE ESCOLAR METALICO TROQUELADO.	\$	33.27



5110100099-5152	PUPITRE ESCOLAR METALICO TROQUELADO.	\$	33.27
5110100099-5153	PUPITRE ESCOLAR METALICO TROQUELADO.	\$	33.27
5110100099-5154	PUPITRE ESCOLAR METALICO TROQUELADO.	\$	33.27
5110100099-5155	PUPITRE ESCOLAR METALICO TROQUELADO.	\$	33.27
5110100099-5156	PUPITRE ESCOLAR METALICO TROQUELADO.	\$	33.27
5110100099-5157	PUPITRE ESCOLAR METALICO TROQUELADO.	\$	33.27
5110100099-5158	PUPITRE ESCOLAR METALICO TROQUELADO.	\$	33.27
5110100099-5159	PUPITRE ESCOLAR METALICO TROQUELADO.	\$	33.27
5110100099-5160	PUPITRE ESCOLAR METALICO TROQUELADO.	\$	77.60
5110100099-5161	PUPITRE ESCOLAR METALICO TROQUELADO.	\$	33.27
5110100099-5162	PUPITRE ESCOLAR METALICO TROQUELADO.	\$	33.27
5110100099-5163	PUPITRE ESCOLAR METALICO TROQUELADO.	\$	33.27
5110100099-5164	PUPITRE ESCOLAR METALICO TROQUELADO.	\$	33.27
5110100099-5165	PUPITRE ESCOLAR METALICO TROQUELADO.	\$	33.27
5110100099-5166	PUPITRE ESCOLAR METALICO TROQUELADO.	\$	33.27
5110100099-5167	PUPITRE ESCOLAR METALICO TROQUELADO.	\$	33.27
5110100099-5168	PUPITRE ESCOLAR METALICO TROQUELADO.	\$	33.27
5110100099-5169	PUPITRE ESCOLAR METALICO TROQUELADO.	\$	33.27
5110100099-5170	PUPITRE ESCOLAR METALICO TROQUELADO.	\$	33.27
5110100099-5171	PUPITRE ESCOLAR METALICO TROQUELADO.	\$	77.60
5110100099-5172	PUPITRE ESCOLAR METALICO TROQUELADO.	\$	33.27
5110100099-5173	PUPITRE ESCOLAR METALICO TROQUELADO.	\$	33.27
5110100099-5174	PUPITRE ESCOLAR METALICO TROQUELADO.	\$	33.27
5110100099-5175	PUPITRE ESCOLAR METALICO TROQUELADO.	\$	272.34
5110100099-5176	PUPITRE ESCOLAR METALICO TROQUELADO.	\$	272.34
5110100099-5177	PUPITRE ESCOLAR METALICO TROQUELADO.	\$	272.34
5110100099-5178	PUPITRE ESCOLAR METALICO TROQUELADO.	\$	272.34
5110100099-5179	PUPITRE ESCOLAR METALICO TROQUELADO.	\$	272.34
5110100099-5180	PUPITRE ESCOLAR METALICO TROQUELADO.	\$	272.34
5110100099-5181	PUPITRE ESCOLAR METALICO TROQUELADO.	\$	272.34
5110100099-5182	PUPITRE ESCOLAR METALICO TROQUELADO.	\$	77.60
5110100099-5183	PUPITRE ESCOLAR METALICO TROQUELADO.	\$	272.34
5110100099-5184	PUPITRE ESCOLAR METALICO TROQUELADO.	\$	272.34

5110100099-5185	PUPITRE ESCOLAR METALICO TROQUELADO.	\$	272.34
5110100099-5186	PUPITRE ESCOLAR METALICO TROQUELADO.	\$	272.34
5110100099-5187	PUPITRE ESCOLAR METALICO TROQUELADO.	\$	272.34
5110100099-5188	PUPITRE ESCOLAR METALICO TROQUELADO.	\$	272.34
5110100099-5189	PUPITRE ESCOLAR METALICO TROQUELADO.	\$	272.34
5110100099-5190	PUPITRE ESCOLAR METALICO TROQUELADO.	\$	272.34
5110100099-5191	PUPITRE ESCOLAR METALICO TROQUELADO.	\$	272.34
5110100099-5192	PUPITRE ESCOLAR METALICO TROQUELADO.	\$	272.34
5110100099-5193	PUPITRE ESCOLAR METALICO TROQUELADO.	\$	77.60
5110100099-5194	PUPITRE ESCOLAR METALICO TROQUELADO.	\$	272.34
5110100099-5195	PUPITRE ESCOLAR METALICO TROQUELADO.	\$	272.34
5110100099-5196	PUPITRE ESCOLAR METALICO TROQUELADO.	\$	272.34
5110100099-5197	PUPITRE ESCOLAR METALICO TROQUELADO.	\$	272.34
5110100099-5198	PUPITRE ESCOLAR METALICO TROQUELADO.	\$	272.34
5110100099-5199	PUPITRE ESCOLAR METALICO TROQUELADO.	\$	272.34
5110100099-52	PUPITRE ESCOLAR METALICO TROQUELADO.	\$	556.80
5110100099-5200	PUPITRE ESCOLAR METALICO TROQUELADO.	\$	272.34
5110100099-5201	PUPITRE ESCOLAR METALICO TROQUELADO.	\$	272.34
5110100099-5202	PUPITRE ESCOLAR METALICO TROQUELADO.	\$	272.34
5110100099-5203	PUPITRE ESCOLAR METALICO TROQUELADO.	\$	272.34
5110100099-5204	PUPITRE ESCOLAR METALICO TROQUELADO.	\$	77.60
5110100099-5205	PUPITRE ESCOLAR METALICO TROQUELADO.	\$	272.34
5110100099-5206	PUPITRE ESCOLAR METALICO TROQUELADO.	\$	272.34
5110100099-5207	PUPITRE ESCOLAR METALICO TROQUELADO.	\$	272.34
5110100099-5208	PUPITRE ESCOLAR METALICO TROQUELADO.	\$	272.34
5110100099-5209	PUPITRE ESCOLAR METALICO TROQUELADO.	\$	272.34
5110100099-5210	PUPITRE ESCOLAR METALICO TROQUELADO.	\$	272.34
5110100099-5211	PUPITRE ESCOLAR METALICO TROQUELADO.	\$	272.34
5110100099-5212	PUPITRE ESCOLAR METALICO TROQUELADO.	\$	272.34
5110100099-5213	PUPITRE ESCOLAR METALICO TROQUELADO.	\$	272.34
5110100099-5214	PUPITRE ESCOLAR METALICO TROQUELADO.	\$	272.34
5110100099-5215	PUPITRE ESCOLAR METALICO TROQUELADO.	\$	77.60
5110100099-5216	PUPITRE ESCOLAR METALICO TROQUELADO.	\$	272.34

5110100099-5217	PUPITRE ESCOLAR METALICO TROQUELADO.	\$	272.34
5110100099-5218	PUPITRE ESCOLAR METALICO TROQUELADO.	\$	272.34
5110100099-5219	PUPITRE ESCOLAR METALICO TROQUELADO.	\$	272.34
5110100099-5220	PUPITRE ESCOLAR METALICO TROQUELADO.	\$	272.34
5110100099-5221	PUPITRE ESCOLAR METALICO TROQUELADO.	\$	272.34
5110100099-5222	PUPITRE ESCOLAR METALICO TROQUELADO.	\$	272.34
5110100099-5223	PUPITRE ESCOLAR METALICO TROQUELADO.	\$	272.34
5110100099-5224	PUPITRE ESCOLAR METALICO TROQUELADO.	\$	272.34
5110100099-5225	PUPITRE ESCOLAR METALICO TROQUELADO.	\$	272.34
5110100099-5226	PUPITRE ESCOLAR METALICO TROQUELADO.	\$	77.60
5110100099-5227	PUPITRE ESCOLAR METALICO TROQUELADO.	\$	272.34
5110100099-5228	PUPITRE ESCOLAR METALICO TROQUELADO.	\$	272.34
5110100099-5229	PUPITRE ESCOLAR METALICO TROQUELADO.	\$	272.34
5110100099-5230	PUPITRE ESCOLAR METALICO TROQUELADO.	\$	333.21
5110100099-5231	PUPITRE ESCOLAR METALICO TROQUELADO.	\$	333.21
5110100099-5232	PUPITRE ESCOLAR METALICO TROQUELADO.	\$	333.21
5110100099-5233	PUPITRE ESCOLAR METALICO TROQUELADO.	\$	333.21
5110100099-5234	PUPITRE ESCOLAR METALICO TROQUELADO.	\$	333.21
5110100099-5235	PUPITRE ESCOLAR METALICO TROQUELADO.	\$	333.21
5110100099-5236	PUPITRE ESCOLAR METALICO TROQUELADO.	\$	333.21
5110100099-5237	PUPITRE ESCOLAR METALICO TROQUELADO.	\$	77.60
5110100099-5238	PUPITRE ESCOLAR METALICO TROQUELADO.	\$	333.21
5110100099-5239	PUPITRE ESCOLAR METALICO TROQUELADO.	\$	333.21
5110100099-5240	PUPITRE ESCOLAR METALICO TROQUELADO.	\$	333.21
5110100099-5241	PUPITRE ESCOLAR METALICO TROQUELADO.	\$	333.21
5110100099-5242	PUPITRE ESCOLAR METALICO TROQUELADO.	\$	333.21
5110100099-5243	PUPITRE ESCOLAR METALICO TROQUELADO.	\$	333.21
5110100099-5244	PUPITRE ESCOLAR METALICO TROQUELADO.	\$	333.21
5110100099-5245	PUPITRE ESCOLAR METALICO TROQUELADO.	\$	333.21
5110100099-5246	PUPITRE ESCOLAR METALICO TROQUELADO.	\$	333.21
5110100099-5247	PUPITRE ESCOLAR METALICO TROQUELADO.	\$	333.21
5110100099-5248	PUPITRE ESCOLAR METALICO TROQUELADO.	\$	77.60
5110100099-5249	PUPITRE ESCOLAR METALICO TROQUELADO.	\$	333.21

5110100099-5250	PUPITRE ESCOLAR METALICO TROQUELADO.	\$	333.21
5110100099-5251	PUPITRE ESCOLAR METALICO TROQUELADO.	\$	333.21
5110100099-5252	PUPITRE ESCOLAR METALICO TROQUELADO.	\$	333.21
5110100099-5253	PUPITRE ESCOLAR METALICO TROQUELADO.	\$	333.21
5110100099-5254	PUPITRE ESCOLAR METALICO TROQUELADO.	\$	333.21
5110100099-5255	PUPITRE ESCOLAR METALICO TROQUELADO.	\$	333.21
5110100099-5256	PUPITRE ESCOLAR METALICO TROQUELADO.	\$	333.21
5110100099-5257	PUPITRE ESCOLAR METALICO TROQUELADO.	\$	333.21
5110100099-5258	PUPITRE ESCOLAR METALICO TROQUELADO.	\$	333.21
5110100099-5259	PUPITRE ESCOLAR METALICO TROQUELADO.	\$	383.07
5110100099-5260	PUPITRE ESCOLAR METALICO TROQUELADO.	\$	77.60
5110100099-5261	PUPITRE ESCOLAR METALICO TROQUELADO.	\$	333.21
5110100099-5262	PUPITRE ESCOLAR METALICO TROQUELADO.	\$	333.21
5110100099-5263	PUPITRE ESCOLAR METALICO TROQUELADO.	\$	333.21
5110100099-5264	PUPITRE ESCOLAR METALICO TROQUELADO.	\$	333.21
5110100099-5265	PUPITRE ESCOLAR METALICO TROQUELADO.	\$	333.21
5110100099-5266	PUPITRE ESCOLAR METALICO TROQUELADO.	\$	333.21
5110100099-5267	PUPITRE ESCOLAR METALICO TROQUELADO.	\$	333.21
5110100099-5268	PUPITRE ESCOLAR METALICO TROQUELADO.	\$	333.21
5110100099-5269	PUPITRE ESCOLAR METALICO TROQUELADO.	\$	333.21
5110100099-5270	PUPITRE ESCOLAR METALICO TROQUELADO.	\$	333.21
5110100099-5271	PUPITRE ESCOLAR METALICO TROQUELADO.	\$	77.60
5110100099-5272	PUPITRE ESCOLAR METALICO TROQUELADO.	\$	333.21
5110100099-5273	PUPITRE ESCOLAR METALICO TROQUELADO.	\$	333.21
5110100099-5274	PUPITRE ESCOLAR METALICO TROQUELADO.	\$	333.21
5110100099-5275	PUPITRE ESCOLAR METALICO TROQUELADO.	\$	333.21
5110100099-5276	PUPITRE ESCOLAR METALICO TROQUELADO.	\$	333.21
5110100099-5277	PUPITRE ESCOLAR METALICO TROQUELADO.	\$	333.21
5110100099-5278	PUPITRE ESCOLAR METALICO TROQUELADO.	\$	333.21
5110100099-5279	PUPITRE ESCOLAR METALICO TROQUELADO.	\$	333.21
5110100099-5280	PUPITRE ESCOLAR METALICO TROQUELADO.	\$	333.21
5110100099-5281	PUPITRE ESCOLAR METALICO TROQUELADO.	\$	333.21
5110100099-5282	PUPITRE ESCOLAR METALICO TROQUELADO.	\$	77.60

5110100099-5283	PUPITRE ESCOLAR METALICO TROQUELADO.	\$	333.21
5110100099-5284	PUPITRE ESCOLAR METALICO TROQUELADO.	\$	333.21
5110100099-5285	PUPITRE ESCOLAR METALICO TROQUELADO.	\$	333.21
5110100099-5286	PUPITRE ESCOLAR METALICO TROQUELADO.	\$	333.21
5110100099-5287	PUPITRE ESCOLAR METALICO TROQUELADO.	\$	333.21
5110100099-5288	PUPITRE ESCOLAR METALICO TROQUELADO.	\$	333.21
5110100099-5289	PUPITRE ESCOLAR METALICO TROQUELADO.	\$	333.21
5110100099-5290	PUPITRE ESCOLAR METALICO TROQUELADO.	\$	333.21
5110100099-5291	PUPITRE ESCOLAR METALICO TROQUELADO.	\$	333.21
5110100099-5292	PUPITRE ESCOLAR METALICO TROQUELADO.	\$	333.21
5110100099-5293	PUPITRE ESCOLAR METALICO TROQUELADO.	\$	77.60
5110100099-5294	PUPITRE ESCOLAR METALICO TROQUELADO.	\$	333.21
5110100099-5295	PUPITRE ESCOLAR METALICO TROQUELADO.	\$	333.21
5110100099-5296	PUPITRE ESCOLAR METALICO TROQUELADO.	\$	333.21
5110100099-5297	PUPITRE ESCOLAR METALICO TROQUELADO.	\$	333.21
5110100099-5298	PUPITRE ESCOLAR METALICO TROQUELADO.	\$	333.21
5110100099-5299	PUPITRE ESCOLAR METALICO TROQUELADO.	\$	333.21
5110100099-53	PUPITRE ESCOLAR METALICO TROQUELADO.	\$	556.80
5110100099-5300	PUPITRE ESCOLAR METALICO TROQUELADO.	\$	333.21
5110100099-5301	PUPITRE ESCOLAR METALICO TROQUELADO.	\$	333.21
5110100099-5302	PUPITRE ESCOLAR METALICO TROQUELADO.	\$	333.21
5110100099-5303	PUPITRE ESCOLAR METALICO TROQUELADO.	\$	333.21
5110100099-5304	PUPITRE ESCOLAR METALICO TROQUELADO.	\$	77.60
5110100099-5305	PUPITRE ESCOLAR METALICO TROQUELADO.	\$	333.21
5110100099-5306	PUPITRE ESCOLAR METALICO TROQUELADO.	\$	333.21
5110100099-5307	PUPITRE ESCOLAR METALICO TROQUELADO.	\$	333.21
5110100099-5308	PUPITRE ESCOLAR METALICO TROQUELADO.	\$	333.21
5110100099-5309	PUPITRE ESCOLAR METALICO TROQUELADO.	\$	333.21
5110100099-5310	PUPITRE ESCOLAR METALICO TROQUELADO.	\$	333.21
5110100099-5311	PUPITRE ESCOLAR METALICO TROQUELADO.	\$	333.21
5110100099-5312	PUPITRE ESCOLAR METALICO TROQUELADO.	\$	333.21
5110100099-5313	PUPITRE ESCOLAR METALICO TROQUELADO.	\$	333.21
5110100099-5314	PUPITRE ESCOLAR METALICO TROQUELADO.	\$	333.21

5110100099-5315	PUPITRE ESCOLAR METALICO TROQUELADO.	\$	77.60
5110100099-5316	PUPITRE ESCOLAR METALICO TROQUELADO.	\$	333.21
5110100099-5317	PUPITRE ESCOLAR METALICO TROQUELADO.	\$	333.21
5110100099-5318	PUPITRE ESCOLAR METALICO TROQUELADO.	\$	333.21
5110100099-5319	PUPITRE ESCOLAR METALICO TROQUELADO.	\$	333.21
5110100099-5320	PUPITRE ESCOLAR METALICO TROQUELADO.	\$	333.21
5110100099-5321	PUPITRE ESCOLAR METALICO TROQUELADO.	\$	333.21
5110100099-5322	PUPITRE ESCOLAR METALICO TROQUELADO.	\$	333.21
5110100099-5323	PUPITRE ESCOLAR METALICO TROQUELADO.	\$	333.21
5110100099-5324	PUPITRE ESCOLAR METALICO TROQUELADO.	\$	333.21
5110100099-5325	PUPITRE ESCOLAR METALICO TROQUELADO.	\$	333.21
5110100099-5326	PUPITRE ESCOLAR METALICO TROQUELADO.	\$	77.60
5110100099-5327	PUPITRE ESCOLAR METALICO TROQUELADO.	\$	333.21
5110100099-5328	PUPITRE ESCOLAR METALICO TROQUELADO.	\$	333.21
5110100099-5329	PUPITRE ESCOLAR METALICO TROQUELADO.	\$	333.21
5110100099-5330	PUPITRE ESCOLAR METALICO TROQUELADO.	\$	333.21
5110100099-5331	PUPITRE ESCOLAR METALICO TROQUELADO.	\$	333.21
5110100099-5332	PUPITRE ESCOLAR METALICO TROQUELADO.	\$	333.21
5110100099-5333	PUPITRE ESCOLAR METALICO TROQUELADO.	\$	333.21
5110100099-5334	PUPITRE ESCOLAR METALICO TROQUELADO.	\$	333.21
5110100099-5335	PUPITRE ESCOLAR METALICO TROQUELADO.	\$	333.21
5110100099-5336	PUPITRE ESCOLAR METALICO TROQUELADO.	\$	333.21
5110100099-5337	PUPITRE ESCOLAR METALICO TROQUELADO.	\$	77.60
5110100099-5338	PUPITRE ESCOLAR METALICO TROQUELADO.	\$	333.21
5110100099-5339	PUPITRE ESCOLAR METALICO TROQUELADO.	\$	333.21
5110100099-5340	PUPITRE ESCOLAR METALICO TROQUELADO.	\$	333.21
5110100099-5341	PUPITRE ESCOLAR METALICO TROQUELADO.	\$	333.21
5110100099-5342	PUPITRE ESCOLAR METALICO TROQUELADO.	\$	333.21
5110100099-5343	PUPITRE ESCOLAR METALICO TROQUELADO.	\$	333.21
5110100099-5344	PUPITRE ESCOLAR METALICO TROQUELADO.	\$	333.21
5110100099-5345	PUPITRE ESCOLAR METALICO TROQUELADO.	\$	333.21
5110100099-5346	PUPITRE ESCOLAR METALICO TROQUELADO.	\$	333.21
5110100099-5347	PUPITRE ESCOLAR METALICO TROQUELADO.	\$	333.21



5110100099-5348	PUPITRE ESCOLAR METALICO TROQUELADO.	\$	77.60
5110100099-5349	PUPITRE ESCOLAR METALICO TROQUELADO.	\$	333.21
5110100099-5350	PUPITRE ESCOLAR METALICO TROQUELADO.	\$	333.21
5110100099-5351	PUPITRE ESCOLAR METALICO TROQUELADO.	\$	333.21
5110100099-5352	PUPITRE ESCOLAR METALICO TROQUELADO.	\$	333.21
5110100099-5353	PUPITRE ESCOLAR METALICO TROQUELADO.	\$	333.21
5110100099-5354	PUPITRE ESCOLAR METALICO TROQUELADO.	\$	333.21
5110100099-5355	PUPITRE ESCOLAR METALICO TROQUELADO.	\$	333.21
5110100099-5356	PUPITRE ESCOLAR METALICO TROQUELADO.	\$	333.21
5110100099-5357	PUPITRE ESCOLAR METALICO TROQUELADO.	\$	333.21
5110100099-5358	PUPITRE ESCOLAR METALICO TROQUELADO.	\$	333.21
5110100099-5359	PUPITRE ESCOLAR METALICO TROQUELADO.	\$	77.60
5110100099-5360	PUPITRE ESCOLAR METALICO TROQUELADO.	\$	333.21
5110100099-5361	PUPITRE ESCOLAR METALICO TROQUELADO.	\$	333.21
5110100099-5362	PUPITRE ESCOLAR METALICO TROQUELADO.	\$	333.21
5110100099-5363	PUPITRE ESCOLAR METALICO TROQUELADO.	\$	333.21
5110100099-5364	PUPITRE ESCOLAR METALICO TROQUELADO.	\$	333.21
5110100099-5365	PUPITRE ESCOLAR METALICO TROQUELADO.	\$	333.21
5110100099-5366	PUPITRE ESCOLAR METALICO TROQUELADO.	\$	333.21
5110100099-5367	PUPITRE ESCOLAR METALICO TROQUELADO.	\$	333.21
5110100099-5368	PUPITRE ESCOLAR METALICO TROQUELADO.	\$	333.21
5110100099-5369	PUPITRE ESCOLAR METALICO TROQUELADO.	\$	333.21
5110100099-5370	PUPITRE ESCOLAR METALICO TROQUELADO.	\$	383.07
5110100099-5371	PUPITRE ESCOLAR METALICO TROQUELADO.	\$	77.60
5110100099-5372	PUPITRE ESCOLAR METALICO TROQUELADO.	\$	333.21
5110100099-5373	PUPITRE ESCOLAR METALICO TROQUELADO.	\$	333.21
5110100099-5374	PUPITRE ESCOLAR METALICO TROQUELADO.	\$	333.21
5110100099-5375	PUPITRE ESCOLAR METALICO TROQUELADO.	\$	333.21
5110100099-5376	PUPITRE ESCOLAR METALICO TROQUELADO.	\$	333.21
5110100099-5377	PUPITRE ESCOLAR METALICO TROQUELADO.	\$	333.21
5110100099-5378	PUPITRE ESCOLAR METALICO TROQUELADO.	\$	333.21
5110100099-5379	PUPITRE ESCOLAR METALICO TROQUELADO.	\$	333.21
5110100099-5380	PUPITRE ESCOLAR METALICO TROQUELADO.	\$	333.21



5110100099-5381	PUPITRE ESCOLAR METALICO TROQUELADO.	\$	333.21
5110100099-5382	PUPITRE ESCOLAR METALICO TROQUELADO.	\$	77.60
5110100099-5383	PUPITRE ESCOLAR METALICO TROQUELADO.	\$	333.21
5110100099-5384	PUPITRE ESCOLAR METALICO TROQUELADO.	\$	333.21
5110100099-5385	PUPITRE ESCOLAR METALICO TROQUELADO.	\$	333.21
5110100099-5386	PUPITRE ESCOLAR METALICO TROQUELADO.	\$	333.21
5110100099-5387	PUPITRE ESCOLAR METALICO TROQUELADO.	\$	333.21
5110100099-5388	PUPITRE ESCOLAR METALICO TROQUELADO.	\$	333.21
5110100099-5389	PUPITRE ESCOLAR METALICO TROQUELADO.	\$	333.21
5110100099-5390	PUPITRE ESCOLAR METALICO TROQUELADO.	\$	333.21
5110100099-5391	PUPITRE ESCOLAR METALICO TROQUELADO.	\$	333.21
5110100099-5392	PUPITRE ESCOLAR METALICO TROQUELADO.	\$	333.21
5110100099-5393	PUPITRE ESCOLAR METALICO TROQUELADO.	\$	77.60
5110100099-5394	PUPITRE ESCOLAR METALICO TROQUELADO.	\$	333.21
5110100099-5395	PUPITRE ESCOLAR METALICO TROQUELADO.	\$	333.21
5110100099-5396	PUPITRE ESCOLAR METALICO TROQUELADO.	\$	333.21
5110100099-5397	PUPITRE ESCOLAR METALICO TROQUELADO.	\$	333.21
5110100099-5398	PUPITRE ESCOLAR METALICO TROQUELADO.	\$	333.21
5110100099-5399	PUPITRE ESCOLAR METALICO TROQUELADO.	\$	333.21
5110100099-54	PUPITRE ESCOLAR METALICO TROQUELADO.	\$	556.80
5110100099-5400	PUPITRE ESCOLAR METALICO TROQUELADO.	\$	333.21
5110100099-5401	PUPITRE ESCOLAR METALICO TROQUELADO.	\$	333.21
5110100099-5402	PUPITRE ESCOLAR METALICO TROQUELADO.	\$	333.21
5110100099-5403	PUPITRE ESCOLAR METALICO TROQUELADO.	\$	333.21
5110100099-5404	PUPITRE ESCOLAR METALICO TROQUELADO.	\$	77.60
5110100099-5405	PUPITRE ESCOLAR METALICO TROQUELADO.	\$	333.21
5110100099-5406	PUPITRE ESCOLAR METALICO TROQUELADO.	\$	333.21
5110100099-5407	PUPITRE ESCOLAR METALICO TROQUELADO.	\$	333.21
5110100099-5408	PUPITRE ESCOLAR METALICO TROQUELADO.	\$	333.21
5110100099-5409	PUPITRE ESCOLAR METALICO TROQUELADO.	\$	333.21
5110100099-5410	PUPITRE ESCOLAR METALICO TROQUELADO.	\$	333.21
5110100099-5411	PUPITRE ESCOLAR METALICO TROQUELADO.	\$	333.21
5110100099-5412	PUPITRE ESCOLAR METALICO TROQUELADO.	\$	333.21

5110100099-5413	PUPITRE ESCOLAR METALICO TROQUELADO.	\$	333.21
5110100099-5414	PUPITRE ESCOLAR METALICO TROQUELADO.	\$	333.21
5110100099-5415	PUPITRE ESCOLAR METALICO TROQUELADO.	\$	77.60
5110100099-5416	PUPITRE ESCOLAR METALICO TROQUELADO.	\$	333.21
5110100099-5417	PUPITRE ESCOLAR METALICO TROQUELADO.	\$	333.21
5110100099-5418	PUPITRE ESCOLAR METALICO TROQUELADO.	\$	333.21
5110100099-5419	PUPITRE ESCOLAR METALICO TROQUELADO.	\$	333.21
5110100099-5420	PUPITRE ESCOLAR METALICO TROQUELADO.	\$	333.21
5110100099-5421	PUPITRE ESCOLAR METALICO TROQUELADO.	\$	333.21
5110100099-5422	PUPITRE ESCOLAR METALICO TROQUELADO.	\$	333.21
5110100099-5423	PUPITRE ESCOLAR METALICO TROQUELADO.	\$	333.21
5110100099-5424	PUPITRE ESCOLAR METALICO TROQUELADO.	\$	333.21
5110100099-5425	PUPITRE ESCOLAR METALICO TROQUELADO.	\$	333.21
5110100099-5426	PUPITRE ESCOLAR METALICO TROQUELADO.	\$	77.60
5110100099-5427	PUPITRE ESCOLAR METALICO TROQUELADO.	\$	333.21
5110100099-5428	PUPITRE ESCOLAR METALICO TROQUELADO.	\$	333.21
5110100099-5429	PUPITRE ESCOLAR METALICO TROQUELADO.	\$	333.21
5110100099-5430	PUPITRE ESCOLAR METALICO TROQUELADO.	\$	333.21
5110100099-5431	PUPITRE ESCOLAR METALICO TROQUELADO.	\$	333.21
5110100099-5432	PUPITRE ESCOLAR METALICO TROQUELADO.	\$	333.21
5110100099-5433	PUPITRE ESCOLAR METALICO TROQUELADO.	\$	333.21
5110100099-5434	PUPITRE ESCOLAR METALICO TROQUELADO.	\$	333.21
5110100099-5435	PUPITRE ESCOLAR METALICO TROQUELADO.	\$	333.21
5110100099-5436	PUPITRE ESCOLAR METALICO TROQUELADO.	\$	333.21
5110100099-5437	PUPITRE ESCOLAR METALICO TROQUELADO.	\$	77.60
5110100099-5438	PUPITRE ESCOLAR METALICO TROQUELADO.	\$	333.21
5110100099-5439	PUPITRE ESCOLAR METALICO TROQUELADO.	\$	333.21
5110100099-5440	PUPITRE ESCOLAR METALICO TROQUELADO.	\$	333.21
5110100099-5441	PUPITRE ESCOLAR METALICO TROQUELADO.	\$	333.21
5110100099-5442	PUPITRE ESCOLAR METALICO TROQUELADO.	\$	333.21
5110100099-5443	PUPITRE ESCOLAR METALICO TROQUELADO.	\$	333.21
5110100099-5444	PUPITRE ESCOLAR METALICO TROQUELADO.	\$	333.21
5110100099-5445	PUPITRE ESCOLAR METALICO TROQUELADO.	\$	333.21



5110100099-5446	PUPITRE ESCOLAR METALICO TROQUELADO.	\$	333.21
5110100099-5447	PUPITRE ESCOLAR METALICO TROQUELADO.	\$	333.21
5110100099-5448	PUPITRE ESCOLAR METALICO TROQUELADO.	\$	77.60
5110100099-5449	PUPITRE ESCOLAR METALICO TROQUELADO.	\$	333.21
5110100099-5450	PUPITRE ESCOLAR METALICO TROQUELADO.	\$	333.21
5110100099-5451	PUPITRE ESCOLAR METALICO TROQUELADO.	\$	333.21
5110100099-5452	PUPITRE ESCOLAR METALICO TROQUELADO.	\$	333.21
5110100099-5453	PUPITRE ESCOLAR METALICO TROQUELADO.	\$	333.21
5110100099-5454	PUPITRE ESCOLAR METALICO TROQUELADO.	\$	333.21
5110100099-5455	PUPITRE ESCOLAR METALICO TROQUELADO.	\$	333.21
5110100099-5456	PUPITRE ESCOLAR METALICO TROQUELADO.	\$	333.21
5110100099-5457	PUPITRE ESCOLAR METALICO TROQUELADO.	\$	333.21
5110100099-5458	PUPITRE ESCOLAR METALICO TROQUELADO.	\$	333.21
5110100099-5459	PUPITRE ESCOLAR METALICO TROQUELADO.	\$	77.60
5110100099-5460	PUPITRE ESCOLAR METALICO TROQUELADO.	\$	333.21
5110100099-5461	PUPITRE ESCOLAR METALICO TROQUELADO.	\$	333.21
5110100099-5462	PUPITRE ESCOLAR METALICO TROQUELADO.	\$	333.21
5110100099-5463	PUPITRE ESCOLAR METALICO TROQUELADO.	\$	333.21
5110100099-5464	PUPITRE ESCOLAR METALICO TROQUELADO.	\$	333.21
5110100099-5465	PUPITRE ESCOLAR METALICO TROQUELADO.	\$	333.21
5110100099-5466	PUPITRE ESCOLAR METALICO TROQUELADO.	\$	333.21
5110100099-5467	PUPITRE ESCOLAR METALICO TROQUELADO.	\$	333.21
5110100099-5468	PUPITRE ESCOLAR METALICO TROQUELADO.	\$	333.21
5110100099-5469	PUPITRE ESCOLAR METALICO TROQUELADO.	\$	333.21
5110100099-5470	PUPITRE ESCOLAR METALICO TROQUELADO.	\$	77.60
5110100099-5471	PUPITRE ESCOLAR METALICO TROQUELADO.	\$	333.21
5110100099-5472	PUPITRE ESCOLAR METALICO TROQUELADO.	\$	333.21
5110100099-5473	PUPITRE ESCOLAR METALICO TROQUELADO.	\$	333.21
5110100099-5474	PUPITRE ESCOLAR METALICO TROQUELADO.	\$	333.21
5110100099-5475	PUPITRE ESCOLAR METALICO TROQUELADO.	\$	333.21
5110100099-5476	PUPITRE ESCOLAR METALICO TROQUELADO.	\$	333.21
5110100099-5477	PUPITRE ESCOLAR METALICO TROQUELADO.	\$	333.21
5110100099-5478	PUPITRE ESCOLAR METALICO TROQUELADO.	\$	333.21



5110100099-5479	PUPITRE ESCOLAR METALICO TROQUELADO.	\$	333.21
5110100099-5480	PUPITRE ESCOLAR METALICO TROQUELADO.	\$	56.79
5110100099-5481	PUPITRE ESCOLAR METALICO TROQUELADO.	\$	383.07
5110100099-5482	PUPITRE ESCOLAR METALICO TROQUELADO.	\$	77.60
5110100099-5483	PUPITRE ESCOLAR METALICO TROQUELADO.	\$	56.79
5110100099-5484	PUPITRE ESCOLAR METALICO TROQUELADO.	\$	56.79
5110100099-5485	PUPITRE ESCOLAR METALICO TROQUELADO.	\$	56.79
5110100099-5486	PUPITRE ESCOLAR METALICO TROQUELADO.	\$	56.79
5110100099-5487	PUPITRE ESCOLAR METALICO TROQUELADO.	\$	56.79
5110100099-5488	PUPITRE ESCOLAR METALICO TROQUELADO.	\$	56.79
5110100099-5489	PUPITRE ESCOLAR METALICO TROQUELADO.	\$	56.79
5110100099-5490	PUPITRE ESCOLAR METALICO TROQUELADO.	\$	56.79
5110100099-5491	PUPITRE ESCOLAR METALICO TROQUELADO.	\$	56.79
5110100099-5492	PUPITRE ESCOLAR METALICO TROQUELADO.	\$	56.79
5110100099-5493	PUPITRE ESCOLAR METALICO TROQUELADO.	\$	77.60
5110100099-5494	PUPITRE ESCOLAR METALICO TROQUELADO.	\$	56.79
5110100099-5495	PUPITRE ESCOLAR METALICO TROQUELADO.	\$	56.79
5110100099-5496	PUPITRE ESCOLAR METALICO TROQUELADO.	\$	56.79
5110100099-5497	PUPITRE ESCOLAR METALICO TROQUELADO.	\$	56.79
5110100099-5498	PUPITRE ESCOLAR METALICO TROQUELADO.	\$	56.79
5110100099-5499	PUPITRE ESCOLAR METALICO TROQUELADO.	\$	56.79
5110100099-55	PUPITRE ESCOLAR METALICO TROQUELADO.	\$	556.80
5110100099-5500	PUPITRE ESCOLAR METALICO TROQUELADO.	\$	56.79
5110100099-5501	PUPITRE ESCOLAR METALICO TROQUELADO.	\$	56.79
5110100099-5502	PUPITRE ESCOLAR METALICO TROQUELADO.	\$	56.79
5110100099-5503	PUPITRE ESCOLAR METALICO TROQUELADO.	\$	56.79
5110100099-5504	PUPITRE ESCOLAR METALICO TROQUELADO.	\$	77.60
5110100099-5505	PUPITRE ESCOLAR METALICO TROQUELADO.	\$	56.79
5110100099-5506	PUPITRE ESCOLAR METALICO TROQUELADO.	\$	56.79
5110100099-5507	PUPITRE ESCOLAR METALICO TROQUELADO.	\$	56.79
5110100099-5508	PUPITRE ESCOLAR METALICO TROQUELADO.	\$	56.79
5110100099-5509	PUPITRE ESCOLAR METALICO TROQUELADO.	\$	56.79
5110100099-5510	PUPITRE ESCOLAR METALICO TROQUELADO.	\$	56.79



5110100099-5511	PUPITRE ESCOLAR METALICO TROQUELADO.	\$	56.79
5110100099-5512	PUPITRE ESCOLAR METALICO TROQUELADO.	\$	56.79
5110100099-5513	PUPITRE ESCOLAR METALICO TROQUELADO.	\$	56.79
5110100099-5514	PUPITRE ESCOLAR METALICO TROQUELADO.	\$	56.79
5110100099-5515	PUPITRE ESCOLAR METALICO TROQUELADO.	\$	77.60
5110100099-5516	PUPITRE ESCOLAR METALICO TROQUELADO.	\$	56.79
5110100099-5517	PUPITRE ESCOLAR METALICO TROQUELADO.	\$	56.79
5110100099-5518	PUPITRE ESCOLAR METALICO TROQUELADO.	\$	56.79
5110100099-5519	PUPITRE ESCOLAR METALICO TROQUELADO.	\$	56.79
5110100099-5520	PUPITRE ESCOLAR METALICO TROQUELADO.	\$	56.79
5110100099-5521	PUPITRE ESCOLAR METALICO TROQUELADO.	\$	56.79
5110100099-5522	PUPITRE ESCOLAR METALICO TROQUELADO.	\$	56.79
5110100099-5523	PUPITRE ESCOLAR METALICO TROQUELADO.	\$	56.79
5110100099-5524	PUPITRE ESCOLAR METALICO TROQUELADO.	\$	56.79
5110100099-5525	PUPITRE ESCOLAR METALICO TROQUELADO.	\$	56.79
5110100099-5526	PUPITRE ESCOLAR METALICO TROQUELADO.	\$	77.60
5110100099-5527	PUPITRE ESCOLAR METALICO TROQUELADO.	\$	56.79
5110100099-5528	PUPITRE ESCOLAR METALICO TROQUELADO.	\$	56.79
5110100099-5529	PUPITRE ESCOLAR METALICO TROQUELADO.	\$	56.79
5110100099-5530	PUPITRE ESCOLAR METALICO TROQUELADO.	\$	56.79
5110100099-5531	PUPITRE ESCOLAR METALICO TROQUELADO.	\$	56.79
5110100099-5532	PUPITRE ESCOLAR METALICO TROQUELADO.	\$	56.79
5110100099-5533	PUPITRE ESCOLAR METALICO TROQUELADO.	\$	56.79
5110100099-5534	PUPITRE ESCOLAR METALICO TROQUELADO.	\$	56.79
5110100099-5535	PUPITRE ESCOLAR METALICO TROQUELADO.	\$	56.79
5110100099-5536	PUPITRE ESCOLAR METALICO TROQUELADO.	\$	56.79
5110100099-5537	PUPITRE ESCOLAR METALICO TROQUELADO.	\$	77.60
5110100099-5538	PUPITRE ESCOLAR METALICO TROQUELADO.	\$	56.79
5110100099-5539	PUPITRE ESCOLAR METALICO TROQUELADO.	\$	56.79
5110100099-5540	PUPITRE ESCOLAR METALICO TROQUELADO.	\$	56.79
5110100099-5541	PUPITRE ESCOLAR METALICO TROQUELADO.	\$	56.79
5110100099-5542	PUPITRE ESCOLAR METALICO TROQUELADO.	\$	56.79
5110100099-5543	PUPITRE ESCOLAR METALICO TROQUELADO.	\$	56.79



5110100099-5544	PUPITRE ESCOLAR METALICO TROQUELADO.	\$	56.79
5110100099-5545	PUPITRE ESCOLAR METALICO TROQUELADO.	\$	56.79
5110100099-5546	PUPITRE ESCOLAR METALICO TROQUELADO.	\$	56.79
5110100099-5547	PUPITRE ESCOLAR METALICO TROQUELADO.	\$	56.79
5110100099-5548	PUPITRE ESCOLAR METALICO TROQUELADO.	\$	77.60
5110100099-5549	PUPITRE ESCOLAR METALICO TROQUELADO.	\$	56.79
5110100099-5550	PUPITRE ESCOLAR METALICO TROQUELADO.	\$	56.79
5110100099-5551	PUPITRE ESCOLAR METALICO TROQUELADO.	\$	56.79
5110100099-5552	PUPITRE ESCOLAR METALICO TROQUELADO.	\$	56.79
5110100099-5553	PUPITRE ESCOLAR METALICO TROQUELADO.	\$	56.79
5110100099-5554	PUPITRE ESCOLAR METALICO TROQUELADO.	\$	56.79
5110100099-5555	PUPITRE ESCOLAR METALICO TROQUELADO.	\$	56.79
5110100099-5556	PUPITRE ESCOLAR METALICO TROQUELADO.	\$	56.79
5110100099-5557	PUPITRE ESCOLAR METALICO TROQUELADO.	\$	56.79
5110100099-5558	PUPITRE ESCOLAR METALICO TROQUELADO.	\$	56.79
5110100099-5559	PUPITRE ESCOLAR METALICO TROQUELADO.	\$	77.60
5110100099-5560	PUPITRE ESCOLAR METALICO TROQUELADO.	\$	56.79
5110100099-5561	PUPITRE ESCOLAR METALICO TROQUELADO.	\$	56.79
5110100099-5562	PUPITRE ESCOLAR METALICO TROQUELADO.	\$	56.79
5110100099-5563	PUPITRE ESCOLAR METALICO TROQUELADO.	\$	56.79
5110100099-5564	PUPITRE ESCOLAR METALICO TROQUELADO.	\$	56.79
5110100099-5565	PUPITRE ESCOLAR METALICO TROQUELADO.	\$	56.79
5110100099-5566	PUPITRE ESCOLAR METALICO TROQUELADO.	\$	56.79
5110100099-5567	PUPITRE ESCOLAR METALICO TROQUELADO.	\$	56.79
5110100099-5568	PUPITRE ESCOLAR METALICO TROQUELADO.	\$	56.79
5110100099-5569	PUPITRE ESCOLAR METALICO TROQUELADO.	\$	56.79
5110100099-5570	PUPITRE ESCOLAR METALICO TROQUELADO.	\$	77.60
5110100099-5571	PUPITRE ESCOLAR METALICO TROQUELADO.	\$	56.79
5110100099-5572	PUPITRE ESCOLAR METALICO TROQUELADO.	\$	56.79
5110100099-5573	PUPITRE ESCOLAR METALICO TROQUELADO.	\$	56.79
5110100099-5574	PUPITRE ESCOLAR METALICO TROQUELADO.	\$	56.79
5110100099-5575	PUPITRE ESCOLAR METALICO TROQUELADO.	\$	56.79
5110100099-5576	PUPITRE ESCOLAR METALICO TROQUELADO.	\$	56.79



5110100099-5577	PUPITRE ESCOLAR METALICO TROQUELADO.	\$	56.79
5110100099-5578	PUPITRE ESCOLAR METALICO TROQUELADO.	\$	56.79
5110100099-5579	PUPITRE ESCOLAR METALICO TROQUELADO.	\$	56.79
5110100099-5580	PUPITRE ESCOLAR METALICO TROQUELADO.	\$	61.75
5110100099-5581	PUPITRE ESCOLAR METALICO TROQUELADO.	\$	77.60
5110100099-5582	PUPITRE ESCOLAR METALICO TROQUELADO.	\$	61.75
5110100099-5583	PUPITRE ESCOLAR METALICO TROQUELADO.	\$	61.75
5110100099-5584	PUPITRE ESCOLAR METALICO TROQUELADO.	\$	61.75
5110100099-5585	PUPITRE ESCOLAR METALICO TROQUELADO.	\$	61.75
5110100099-5586	PUPITRE ESCOLAR METALICO TROQUELADO.	\$	61.75
5110100099-5587	PUPITRE ESCOLAR METALICO TROQUELADO.	\$	61.75
5110100099-5588	PUPITRE ESCOLAR METALICO TROQUELADO.	\$	61.75
5110100099-5589	PUPITRE ESCOLAR METALICO TROQUELADO.	\$	61.75
5110100099-5590	PUPITRE ESCOLAR METALICO TROQUELADO.	\$	61.75
5110100099-5591	PUPITRE ESCOLAR METALICO TROQUELADO.	\$	61.75
5110100099-5592	PUPITRE ESCOLAR METALICO TROQUELADO.	\$	383.07
5110100099-5593	PUPITRE ESCOLAR METALICO TROQUELADO.	\$	77.60
5110100099-5594	PUPITRE ESCOLAR METALICO TROQUELADO.	\$	61.75
5110100099-5595	PUPITRE ESCOLAR METALICO TROQUELADO.	\$	61.75
5110100099-5596	PUPITRE ESCOLAR METALICO TROQUELADO.	\$	61.75
5110100099-5597	PUPITRE ESCOLAR METALICO TROQUELADO.	\$	61.75
5110100099-5598	PUPITRE ESCOLAR METALICO TROQUELADO.	\$	61.75
5110100099-5599	PUPITRE ESCOLAR METALICO TROQUELADO.	\$	61.75
5110100099-56	PUPITRE ESCOLAR METALICO TROQUELADO.	\$	556.80
5110100099-5600	PUPITRE ESCOLAR METALICO TROQUELADO.	\$	61.75
5110100099-5601	PUPITRE ESCOLAR METALICO TROQUELADO.	\$	61.75
5110100099-5602	PUPITRE ESCOLAR METALICO TROQUELADO.	\$	61.75
5110100099-5603	PUPITRE ESCOLAR METALICO TROQUELADO.	\$	61.75
5110100099-5604	PUPITRE ESCOLAR METALICO TROQUELADO.	\$	77.60
5110100099-5605	PUPITRE ESCOLAR METALICO TROQUELADO.	\$	61.75
5110100099-5606	PUPITRE ESCOLAR METALICO TROQUELADO.	\$	61.75
5110100099-5607	PUPITRE ESCOLAR METALICO TROQUELADO.	\$	61.75
5110100099-5608	PUPITRE ESCOLAR METALICO TROQUELADO.	\$	61.75



5110100099-5609	PUPITRE ESCOLAR METALICO TROQUELADO.	\$	61.75
5110100099-5610	PUPITRE ESCOLAR METALICO TROQUELADO.	\$	61.75
5110100099-5611	PUPITRE ESCOLAR METALICO TROQUELADO.	\$	61.75
5110100099-5612	PUPITRE ESCOLAR METALICO TROQUELADO.	\$	61.75
5110100099-5613	PUPITRE ESCOLAR METALICO TROQUELADO.	\$	61.75
5110100099-5614	PUPITRE ESCOLAR METALICO TROQUELADO.	\$	61.75
5110100099-5615	PUPITRE ESCOLAR METALICO TROQUELADO.	\$	77.60
5110100099-5616	PUPITRE ESCOLAR METALICO TROQUELADO.	\$	61.75
5110100099-5617	PUPITRE ESCOLAR METALICO TROQUELADO.	\$	61.75
5110100099-5618	PUPITRE ESCOLAR METALICO TROQUELADO.	\$	61.75
5110100099-5619	PUPITRE ESCOLAR METALICO TROQUELADO.	\$	61.75
5110100099-5620	PUPITRE ESCOLAR METALICO TROQUELADO.	\$	61.75
5110100099-5621	PUPITRE ESCOLAR METALICO TROQUELADO.	\$	61.75
5110100099-5622	PUPITRE ESCOLAR METALICO TROQUELADO.	\$	61.75
5110100099-5623	PUPITRE ESCOLAR METALICO TROQUELADO.	\$	61.75
5110100099-5624	PUPITRE ESCOLAR METALICO TROQUELADO.	\$	61.75
5110100099-5625	PUPITRE ESCOLAR METALICO TROQUELADO.	\$	61.75
5110100099-5626	PUPITRE ESCOLAR METALICO TROQUELADO.	\$	77.60
5110100099-5627	PUPITRE ESCOLAR METALICO TROQUELADO.	\$	61.75
5110100099-5628	PUPITRE ESCOLAR METALICO TROQUELADO.	\$	61.75
5110100099-5629	PUPITRE ESCOLAR METALICO TROQUELADO.	\$	61.75
5110100099-5630	PUPITRE ESCOLAR METALICO TROQUELADO.	\$	61.75
5110100099-5631	PUPITRE ESCOLAR METALICO TROQUELADO.	\$	61.75
5110100099-5632	PUPITRE ESCOLAR METALICO TROQUELADO.	\$	61.75
5110100099-5633	PUPITRE ESCOLAR METALICO TROQUELADO.	\$	61.75
5110100099-5634	PUPITRE ESCOLAR METALICO TROQUELADO.	\$	61.75
5110100099-5635	PUPITRE ESCOLAR METALICO TROQUELADO.	\$	61.75
5110100099-5636	PUPITRE ESCOLAR METALICO TROQUELADO.	\$	61.75
5110100099-5637	PUPITRE ESCOLAR METALICO TROQUELADO.	\$	77.60
5110100099-5638	PUPITRE ESCOLAR METALICO TROQUELADO.	\$	61.75
5110100099-5639	PUPITRE ESCOLAR METALICO TROQUELADO.	\$	61.75
5110100099-5640	PUPITRE ESCOLAR METALICO TROQUELADO.	\$	61.75
5110100099-5641	PUPITRE ESCOLAR METALICO TROQUELADO.	\$	61.75



5110100099-5642	PUPITRE ESCOLAR METALICO TROQUELADO.	\$	61.75
5110100099-5643	PUPITRE ESCOLAR METALICO TROQUELADO.	\$	61.75
5110100099-5644	PUPITRE ESCOLAR METALICO TROQUELADO.	\$	61.75
5110100099-5645	PUPITRE ESCOLAR METALICO TROQUELADO.	\$	61.75
5110100099-5646	PUPITRE ESCOLAR METALICO TROQUELADO.	\$	61.75
5110100099-5647	PUPITRE ESCOLAR METALICO TROQUELADO.	\$	61.75
5110100099-5648	PUPITRE ESCOLAR METALICO TROQUELADO.	\$	77.60
5110100099-5649	PUPITRE ESCOLAR METALICO TROQUELADO.	\$	61.75
5110100099-5650	PUPITRE ESCOLAR METALICO TROQUELADO.	\$	61.75
5110100099-5651	PUPITRE ESCOLAR METALICO TROQUELADO.	\$	61.75
5110100099-5652	PUPITRE ESCOLAR METALICO TROQUELADO.	\$	61.75
5110100099-5653	PUPITRE ESCOLAR METALICO TROQUELADO.	\$	61.75
5110100099-5654	PUPITRE ESCOLAR METALICO TROQUELADO.	\$	61.75
5110100099-5655	PUPITRE ESCOLAR METALICO TROQUELADO.	\$	61.75
5110100099-5656	PUPITRE ESCOLAR METALICO TROQUELADO.	\$	61.75
5110100099-5657	PUPITRE ESCOLAR METALICO TROQUELADO.	\$	61.75
5110100099-5658	PUPITRE ESCOLAR METALICO TROQUELADO.	\$	61.75
5110100099-5659	PUPITRE ESCOLAR METALICO TROQUELADO.	\$	77.60
5110100099-5660	PUPITRE ESCOLAR METALICO TROQUELADO.	\$	61.75
5110100099-5661	PUPITRE ESCOLAR METALICO TROQUELADO.	\$	61.75
5110100099-5662	PUPITRE ESCOLAR METALICO TROQUELADO.	\$	61.75
5110100099-5663	PUPITRE ESCOLAR METALICO TROQUELADO.	\$	61.75
5110100099-5664	PUPITRE ESCOLAR METALICO TROQUELADO.	\$	61.75
5110100099-5665	PUPITRE ESCOLAR METALICO TROQUELADO.	\$	61.75
5110100099-5666	PUPITRE ESCOLAR METALICO TROQUELADO.	\$	61.75
5110100099-5667	PUPITRE ESCOLAR METALICO TROQUELADO.	\$	61.75
5110100099-5668	PUPITRE ESCOLAR METALICO TROQUELADO.	\$	61.75
5110100099-5669	PUPITRE ESCOLAR METALICO TROQUELADO.	\$	61.75
5110100099-5670	PUPITRE ESCOLAR METALICO TROQUELADO.	\$	77.60
5110100099-5671	PUPITRE ESCOLAR METALICO TROQUELADO.	\$	61.75
5110100099-5672	PUPITRE ESCOLAR METALICO TROQUELADO.	\$	61.75
5110100099-5673	PUPITRE ESCOLAR METALICO TROQUELADO.	\$	61.75
5110100099-5674	PUPITRE ESCOLAR METALICO TROQUELADO.	\$	61.75



5110100099-5675	PUPITRE ESCOLAR METALICO TROQUELADO.	\$	61.75
5110100099-5676	PUPITRE ESCOLAR METALICO TROQUELADO.	\$	61.75
5110100099-5677	PUPITRE ESCOLAR METALICO TROQUELADO.	\$	61.75
5110100099-5678	PUPITRE ESCOLAR METALICO TROQUELADO.	\$	61.75
5110100099-5679	PUPITRE ESCOLAR METALICO TROQUELADO.	\$	61.75
5110100099-5680	PUPITRE ESCOLAR METALICO TROQUELADO.	\$	61.75
5110100099-5681	PUPITRE ESCOLAR METALICO TROQUELADO.	\$	77.60
5110100099-5682	PUPITRE ESCOLAR METALICO TROQUELADO.	\$	61.75
5110100099-5683	PUPITRE ESCOLAR METALICO TROQUELADO.	\$	61.75
5110100099-5684	PUPITRE ESCOLAR METALICO TROQUELADO.	\$	61.75
5110100099-5685	PUPITRE ESCOLAR METALICO TROQUELADO.	\$	61.75
5110100099-5686	PUPITRE ESCOLAR METALICO TROQUELADO.	\$	61.75
5110100099-5687	PUPITRE ESCOLAR METALICO TROQUELADO.	\$	61.75
5110100099-5688	PUPITRE ESCOLAR METALICO TROQUELADO.	\$	61.75
5110100099-5689	PUPITRE ESCOLAR METALICO TROQUELADO.	\$	61.75
5110100099-5690	PUPITRE ESCOLAR METALICO TROQUELADO.	\$	61.75
5110100099-5691	PUPITRE ESCOLAR METALICO TROQUELADO.	\$	41.80
5110100099-5692	PUPITRE ESCOLAR METALICO TROQUELADO.	\$	77.60
5110100099-5693	PUPITRE ESCOLAR METALICO TROQUELADO.	\$	41.80
5110100099-5694	PUPITRE ESCOLAR METALICO TROQUELADO.	\$	41.80
5110100099-5695	PUPITRE ESCOLAR METALICO TROQUELADO.	\$	41.80
5110100099-5696	PUPITRE ESCOLAR METALICO TROQUELADO.	\$	41.80
5110100099-5697	PUPITRE ESCOLAR METALICO TROQUELADO.	\$	41.80
5110100099-5698	PUPITRE ESCOLAR METALICO TROQUELADO.	\$	41.80
5110100099-5699	PUPITRE ESCOLAR METALICO TROQUELADO.	\$	41.80
5110100099-57	PUPITRE ESCOLAR METALICO TROQUELADO.	\$	556.80
5110100099-5700	PUPITRE ESCOLAR METALICO TROQUELADO.	\$	41.80
5110100099-5701	PUPITRE ESCOLAR METALICO TROQUELADO.	\$	41.80
5110100099-5702	PUPITRE ESCOLAR METALICO TROQUELADO.	\$	41.80
5110100099-5703	PUPITRE ESCOLAR METALICO TROQUELADO.	\$	429.14
5110100099-5704	PUPITRE ESCOLAR METALICO TROQUELADO.	\$	383.07
5110100099-5705	PUPITRE ESCOLAR METALICO TROQUELADO.	\$	77.60
5110100099-5706	PUPITRE ESCOLAR METALICO TROQUELADO.	\$	41.80



5110100099-5707	PUPITRE ESCOLAR METALICO TROQUELADO.	\$	41.80
5110100099-5708	PUPITRE ESCOLAR METALICO TROQUELADO.	\$	41.80
5110100099-5709	PUPITRE ESCOLAR METALICO TROQUELADO.	\$	41.80
5110100099-5710	PUPITRE ESCOLAR METALICO TROQUELADO.	\$	41.80
5110100099-5711	PUPITRE ESCOLAR METALICO TROQUELADO.	\$	41.80
5110100099-5712	PUPITRE ESCOLAR METALICO TROQUELADO.	\$	41.80
5110100099-5713	PUPITRE ESCOLAR METALICO TROQUELADO.	\$	41.80
5110100099-5714	PUPITRE ESCOLAR METALICO TROQUELADO.	\$	41.80
5110100099-5715	PUPITRE ESCOLAR METALICO TROQUELADO.	\$	41.80
5110100099-5716	PUPITRE ESCOLAR METALICO TROQUELADO.	\$	77.60
5110100099-5717	PUPITRE ESCOLAR METALICO TROQUELADO.	\$	41.80
5110100099-5718	PUPITRE ESCOLAR METALICO TROQUELADO.	\$	41.80
5110100099-5719	PUPITRE ESCOLAR METALICO TROQUELADO.	\$	41.80
5110100099-5720	PUPITRE ESCOLAR METALICO TROQUELADO.	\$	41.80
5110100099-5721	PUPITRE ESCOLAR METALICO TROQUELADO.	\$	41.80
5110100099-5722	PUPITRE ESCOLAR METALICO TROQUELADO.	\$	41.80
5110100099-5723	PUPITRE ESCOLAR METALICO TROQUELADO.	\$	41.80
5110100099-5724	PUPITRE ESCOLAR METALICO TROQUELADO.	\$	41.80
5110100099-5725	PUPITRE ESCOLAR METALICO TROQUELADO.	\$	41.80
5110100099-5726	PUPITRE ESCOLAR METALICO TROQUELADO.	\$	41.80
5110100099-5727	PUPITRE ESCOLAR METALICO TROQUELADO.	\$	77.60
5110100099-5728	PUPITRE ESCOLAR METALICO TROQUELADO.	\$	41.80
5110100099-5729	PUPITRE ESCOLAR METALICO TROQUELADO.	\$	41.80
5110100099-5730	PUPITRE ESCOLAR METALICO TROQUELADO.	\$	41.80
5110100099-5731	PUPITRE ESCOLAR METALICO TROQUELADO.	\$	41.80
5110100099-5732	PUPITRE ESCOLAR METALICO TROQUELADO.	\$	41.80
5110100099-5733	PUPITRE ESCOLAR METALICO TROQUELADO.	\$	41.80
5110100099-5734	PUPITRE ESCOLAR METALICO TROQUELADO.	\$	41.80
5110100099-5735	PUPITRE ESCOLAR METALICO TROQUELADO.	\$	41.80
5110100099-5736	PUPITRE ESCOLAR METALICO TROQUELADO.	\$	41.80
5110100099-5737	PUPITRE ESCOLAR METALICO TROQUELADO.	\$	41.80
5110100099-5738	PUPITRE ESCOLAR METALICO TROQUELADO.	\$	77.60
5110100099-5739	PUPITRE ESCOLAR METALICO TROQUELADO.	\$	41.80



5110100099-5740	PUPITRE ESCOLAR METALICO TROQUELADO.	\$	41.80
5110100099-5741	PUPITRE ESCOLAR METALICO TROQUELADO.	\$	41.80
5110100099-5742	PUPITRE ESCOLAR METALICO TROQUELADO.	\$	41.80
5110100099-5743	PUPITRE ESCOLAR METALICO TROQUELADO.	\$	41.80
5110100099-5744	PUPITRE ESCOLAR METALICO TROQUELADO.	\$	41.80
5110100099-5745	PUPITRE ESCOLAR METALICO TROQUELADO.	\$	41.80
5110100099-5746	PUPITRE ESCOLAR METALICO TROQUELADO.	\$	41.80
5110100099-5747	PUPITRE ESCOLAR METALICO TROQUELADO.	\$	41.80
5110100099-5748	PUPITRE ESCOLAR METALICO TROQUELADO.	\$	41.80
5110100099-5749	PUPITRE ESCOLAR METALICO TROQUELADO.	\$	77.60
5110100099-5750	PUPITRE ESCOLAR METALICO TROQUELADO.	\$	41.80
5110100099-5751	PUPITRE ESCOLAR METALICO TROQUELADO.	\$	41.80
5110100099-5752	PUPITRE ESCOLAR METALICO TROQUELADO.	\$	41.80
5110100099-5753	PUPITRE ESCOLAR METALICO TROQUELADO.	\$	41.80
5110100099-5754	PUPITRE ESCOLAR METALICO TROQUELADO.	\$	41.80
5110100099-5755	PUPITRE ESCOLAR METALICO TROQUELADO.	\$	41.80
5110100099-5756	PUPITRE ESCOLAR METALICO TROQUELADO.	\$	41.80
5110100099-5757	PUPITRE ESCOLAR METALICO TROQUELADO.	\$	41.80
5110100099-5758	PUPITRE ESCOLAR METALICO TROQUELADO.	\$	41.80
5110100099-5759	PUPITRE ESCOLAR METALICO TROQUELADO.	\$	41.80
5110100099-5760	PUPITRE ESCOLAR METALICO TROQUELADO.	\$	77.60
5110100099-5761	PUPITRE ESCOLAR METALICO TROQUELADO.	\$	41.80
5110100099-5762	PUPITRE ESCOLAR METALICO TROQUELADO.	\$	41.80
5110100099-5763	PUPITRE ESCOLAR METALICO TROQUELADO.	\$	41.80
5110100099-5764	PUPITRE ESCOLAR METALICO TROQUELADO.	\$	41.80
5110100099-5765	PUPITRE ESCOLAR METALICO TROQUELADO.	\$	41.80
5110100099-5766	PUPITRE ESCOLAR METALICO TROQUELADO.	\$	41.80
5110100099-5767	PUPITRE ESCOLAR METALICO TROQUELADO.	\$	41.80
5110100099-5768	PUPITRE ESCOLAR METALICO TROQUELADO.	\$	41.80
5110100099-5769	PUPITRE ESCOLAR METALICO TROQUELADO.	\$	41.80
5110100099-5770	PUPITRE ESCOLAR METALICO TROQUELADO.	\$	41.80
5110100099-5771	PUPITRE ESCOLAR METALICO TROQUELADO.	\$	77.60
5110100099-5772	PUPITRE ESCOLAR METALICO TROQUELADO.	\$	41.80



5110100099-5773	PUPITRE ESCOLAR METALICO TROQUELADO.	\$	41.80
5110100099-5774	PUPITRE ESCOLAR METALICO TROQUELADO.	\$	41.80
5110100099-5775	PUPITRE ESCOLAR METALICO TROQUELADO.	\$	41.80
5110100099-5776	PUPITRE ESCOLAR METALICO TROQUELADO.	\$	41.80
5110100099-5777	PUPITRE ESCOLAR METALICO TROQUELADO.	\$	41.80
5110100099-5778	PUPITRE ESCOLAR METALICO TROQUELADO.	\$	41.80
5110100099-5779	PUPITRE ESCOLAR METALICO TROQUELADO.	\$	41.80
5110100099-5780	PUPITRE ESCOLAR METALICO TROQUELADO.	\$	41.80
5110100099-5781	PUPITRE ESCOLAR METALICO TROQUELADO.	\$	41.80
5110100099-5782	PUPITRE ESCOLAR METALICO TROQUELADO.	\$	77.60
5110100099-5783	PUPITRE ESCOLAR METALICO TROQUELADO.	\$	41.80
5110100099-5784	PUPITRE ESCOLAR METALICO TROQUELADO.	\$	41.80
5110100099-5785	PUPITRE ESCOLAR METALICO TROQUELADO.	\$	41.80
5110100099-5786	PUPITRE ESCOLAR METALICO TROQUELADO.	\$	41.80
5110100099-5787	PUPITRE ESCOLAR METALICO TROQUELADO.	\$	41.80
5110100099-5788	PUPITRE ESCOLAR METALICO TROQUELADO.	\$	41.80
5110100099-5789	PUPITRE ESCOLAR METALICO TROQUELADO.	\$	41.80
5110100099-5790	PUPITRE ESCOLAR METALICO TROQUELADO.	\$	41.80
5110100099-5791	PUPITRE ESCOLAR METALICO TROQUELADO.	\$	41.80
5110100099-5792	PUPITRE ESCOLAR METALICO TROQUELADO.	\$	41.80
5110100099-5793	PUPITRE ESCOLAR METALICO TROQUELADO.	\$	77.60
5110100099-5794	PUPITRE ESCOLAR METALICO TROQUELADO.	\$	41.80
5110100099-5795	PUPITRE ESCOLAR METALICO TROQUELADO.	\$	41.80
5110100099-5796	PUPITRE ESCOLAR METALICO TROQUELADO.	\$	41.80
5110100099-5797	PUPITRE ESCOLAR METALICO TROQUELADO.	\$	41.80
5110100099-5798	PUPITRE ESCOLAR METALICO TROQUELADO.	\$	41.80
5110100099-5799	PUPITRE ESCOLAR METALICO TROQUELADO.	\$	41.80
5110100099-58	PUPITRE ESCOLAR METALICO TROQUELADO.	\$	556.80
5110100099-5800	PUPITRE ESCOLAR METALICO TROQUELADO.	\$	41.80
5110100099-5801	PUPITRE ESCOLAR METALICO TROQUELADO.	\$	41.80
5110100099-5802	PUPITRE ESCOLAR METALICO TROQUELADO.	\$	41.80
5110100099-5803	PUPITRE ESCOLAR METALICO TROQUELADO.	\$	41.80
5110100099-5804	PUPITRE ESCOLAR METALICO TROQUELADO.	\$	77.60



5110100099-5805	PUPITRE ESCOLAR METALICO TROQUELADO.	\$	41.80
5110100099-5806	PUPITRE ESCOLAR METALICO TROQUELADO.	\$	41.80
5110100099-5807	PUPITRE ESCOLAR METALICO TROQUELADO.	\$	41.80
5110100099-5808	PUPITRE ESCOLAR METALICO TROQUELADO.	\$	41.80
5110100099-5809	PUPITRE ESCOLAR METALICO TROQUELADO.	\$	41.80
5110100099-5810	PUPITRE ESCOLAR METALICO TROQUELADO.	\$	41.80
5110100099-5811	PUPITRE ESCOLAR METALICO TROQUELADO.	\$	41.80
5110100099-5812	PUPITRE ESCOLAR METALICO TROQUELADO.	\$	41.80
5110100099-5813	PUPITRE ESCOLAR METALICO TROQUELADO.	\$	41.80
5110100099-5814	PUPITRE ESCOLAR METALICO TROQUELADO.	\$	41.80
5110100099-5815	PUPITRE ESCOLAR METALICO TROQUELADO.	\$	383.07
5110100099-5816	PUPITRE ESCOLAR METALICO TROQUELADO.	\$	77.60
5110100099-5817	PUPITRE ESCOLAR METALICO TROQUELADO.	\$	41.80
5110100099-5818	PUPITRE ESCOLAR METALICO TROQUELADO.	\$	41.80
5110100099-5819	PUPITRE ESCOLAR METALICO TROQUELADO.	\$	41.80
5110100099-5820	PUPITRE ESCOLAR METALICO TROQUELADO.	\$	41.80
5110100099-5821	PUPITRE ESCOLAR METALICO TROQUELADO.	\$	41.80
5110100099-5822	PUPITRE ESCOLAR METALICO TROQUELADO.	\$	41.80
5110100099-5823	PUPITRE ESCOLAR METALICO TROQUELADO.	\$	41.80
5110100099-5824	PUPITRE ESCOLAR METALICO TROQUELADO.	\$	41.80
5110100099-5825	PUPITRE ESCOLAR METALICO TROQUELADO.	\$	41.80
5110100099-5826	PUPITRE ESCOLAR METALICO TROQUELADO.	\$	41.80
5110100099-5827	PUPITRE ESCOLAR METALICO TROQUELADO.	\$	77.60
5110100099-5828	PUPITRE ESCOLAR METALICO TROQUELADO.	\$	41.80
5110100099-5829	PUPITRE ESCOLAR METALICO TROQUELADO.	\$	41.80
5110100099-5830	PUPITRE ESCOLAR METALICO TROQUELADO.	\$	41.80
5110100099-5831	PUPITRE ESCOLAR METALICO TROQUELADO.	\$	41.80
5110100099-5832	PUPITRE ESCOLAR METALICO TROQUELADO.	\$	41.80
5110100099-5833	PUPITRE ESCOLAR METALICO TROQUELADO.	\$	41.80
5110100099-5834	PUPITRE ESCOLAR METALICO TROQUELADO.	\$	41.80
5110100099-5835	PUPITRE ESCOLAR METALICO TROQUELADO.	\$	41.80
5110100099-5836	PUPITRE ESCOLAR METALICO TROQUELADO.	\$	41.80
5110100099-5837	PUPITRE ESCOLAR METALICO TROQUELADO.	\$	41.80



5110100099-5838	PUPITRE ESCOLAR METALICO TROQUELADO.	\$	77.60
5110100099-5839	PUPITRE ESCOLAR METALICO TROQUELADO.	\$	41.80
5110100099-5840	PUPITRE ESCOLAR METALICO TROQUELADO.	\$	41.80
5110100099-5841	PUPITRE ESCOLAR METALICO TROQUELADO.	\$	41.80
5110100099-5842	PUPITRE ESCOLAR METALICO TROQUELADO.	\$	41.80
5110100099-5843	PUPITRE ESCOLAR METALICO TROQUELADO.	\$	41.80
5110100099-5844	PUPITRE ESCOLAR METALICO TROQUELADO.	\$	41.80
5110100099-5845	PUPITRE ESCOLAR METALICO TROQUELADO.	\$	41.80
5110100099-5846	PUPITRE ESCOLAR METALICO TROQUELADO.	\$	41.80
5110100099-5847	PUPITRE ESCOLAR METALICO TROQUELADO.	\$	41.80
5110100099-5848	PUPITRE ESCOLAR METALICO TROQUELADO.	\$	41.80
5110100099-5849	PUPITRE ESCOLAR METALICO TROQUELADO.	\$	77.60
5110100099-5850	PUPITRE ESCOLAR METALICO TROQUELADO.	\$	41.80
5110100099-5851	PUPITRE ESCOLAR METALICO TROQUELADO.	\$	41.80
5110100099-5852	PUPITRE ESCOLAR METALICO TROQUELADO.	\$	41.80
5110100099-5853	PUPITRE ESCOLAR METALICO TROQUELADO.	\$	41.80
5110100099-5854	PUPITRE ESCOLAR METALICO TROQUELADO.	\$	41.80
5110100099-5855	PUPITRE ESCOLAR METALICO TROQUELADO.	\$	41.80
5110100099-5856	PUPITRE ESCOLAR METALICO TROQUELADO.	\$	41.80
5110100099-5857	PUPITRE ESCOLAR METALICO TROQUELADO.	\$	41.80
5110100099-5858	PUPITRE ESCOLAR METALICO TROQUELADO.	\$	41.80
5110100099-5859	PUPITRE ESCOLAR METALICO TROQUELADO.	\$	41.80
5110100099-5860	PUPITRE ESCOLAR METALICO TROQUELADO.	\$	77.60
5110100099-5861	PUPITRE ESCOLAR METALICO TROQUELADO.	\$	41.80
5110100099-5862	PUPITRE ESCOLAR METALICO TROQUELADO.	\$	41.80
5110100099-5863	PUPITRE ESCOLAR METALICO TROQUELADO.	\$	41.80
5110100099-5864	PUPITRE ESCOLAR METALICO TROQUELADO.	\$	41.80
5110100099-5865	PUPITRE ESCOLAR METALICO TROQUELADO.	\$	41.80
5110100099-5866	PUPITRE ESCOLAR METALICO TROQUELADO.	\$	41.80
5110100099-5867	PUPITRE ESCOLAR METALICO TROQUELADO.	\$	41.80
5110100099-5868	PUPITRE ESCOLAR METALICO TROQUELADO.	\$	41.80
5110100099-5869	PUPITRE ESCOLAR METALICO TROQUELADO.	\$	41.80
5110100099-5870	PUPITRE ESCOLAR METALICO TROQUELADO.	\$	41.80

5110100099-5871	PUPITRE ESCOLAR METALICO TROQUELADO.	\$	77.60
5110100099-5872	PUPITRE ESCOLAR METALICO TROQUELADO.	\$	41.80
5110100099-5873	PUPITRE ESCOLAR METALICO TROQUELADO.	\$	41.80
5110100099-5874	PUPITRE ESCOLAR METALICO TROQUELADO.	\$	41.80
5110100099-5875	PUPITRE ESCOLAR METALICO TROQUELADO.	\$	41.80
5110100099-5876	PUPITRE ESCOLAR METALICO TROQUELADO.	\$	41.80
5110100099-5877	PUPITRE ESCOLAR METALICO TROQUELADO.	\$	41.80
5110100099-5878	PUPITRE ESCOLAR METALICO TROQUELADO.	\$	41.80
5110100099-5879	PUPITRE ESCOLAR METALICO TROQUELADO.	\$	41.80
5110100099-5880	PUPITRE ESCOLAR METALICO TROQUELADO.	\$	41.80
5110100099-5881	PUPITRE ESCOLAR METALICO TROQUELADO.	\$	41.80
5110100099-5882	PUPITRE ESCOLAR METALICO TROQUELADO.	\$	77.60
5110100099-5883	PUPITRE ESCOLAR METALICO TROQUELADO.	\$	41.80
5110100099-5884	PUPITRE ESCOLAR METALICO TROQUELADO.	\$	41.80
5110100099-5885	PUPITRE ESCOLAR METALICO TROQUELADO.	\$	41.80
5110100099-5886	PUPITRE ESCOLAR METALICO TROQUELADO.	\$	41.80
5110100099-5887	PUPITRE ESCOLAR METALICO TROQUELADO.	\$	41.80
5110100099-5888	PUPITRE ESCOLAR METALICO TROQUELADO.	\$	41.80
5110100099-5889	PUPITRE ESCOLAR METALICO TROQUELADO.	\$	41.80
5110100099-5890	PUPITRE ESCOLAR METALICO TROQUELADO.	\$	41.80
5110100099-5891	PUPITRE ESCOLAR METALICO TROQUELADO.	\$	41.80
5110100099-5892	PUPITRE ESCOLAR METALICO TROQUELADO.	\$	67.35
5110100099-5893	PUPITRE ESCOLAR METALICO TROQUELADO.	\$	77.60
5110100099-5894	PUPITRE ESCOLAR METALICO TROQUELADO.	\$	67.35
5110100099-5895	PUPITRE ESCOLAR METALICO TROQUELADO.	\$	67.35
5110100099-5896	PUPITRE ESCOLAR METALICO TROQUELADO.	\$	67.35
5110100099-5897	PUPITRE ESCOLAR METALICO TROQUELADO.	\$	67.35
5110100099-5898	PUPITRE ESCOLAR METALICO TROQUELADO.	\$	67.35
5110100099-5899	PUPITRE ESCOLAR METALICO TROQUELADO.	\$	67.35
5110100099-59	PUPITRE ESCOLAR METALICO TROQUELADO.	\$	556.80
5110100099-5900	PUPITRE ESCOLAR METALICO TROQUELADO.	\$	67.35
5110100099-5901	PUPITRE ESCOLAR METALICO TROQUELADO.	\$	67.35
5110100099-5902	PUPITRE ESCOLAR METALICO TROQUELADO.	\$	67.35

5110100099-5903	PUPITRE ESCOLAR METALICO TROQUELADO.	\$	67.35
5110100099-5904	PUPITRE ESCOLAR METALICO TROQUELADO.	\$	77.60
5110100099-5905	PUPITRE ESCOLAR METALICO TROQUELADO.	\$	67.35
5110100099-5906	PUPITRE ESCOLAR METALICO TROQUELADO.	\$	67.35
5110100099-5907	PUPITRE ESCOLAR METALICO TROQUELADO.	\$	67.35
5110100099-5908	PUPITRE ESCOLAR METALICO TROQUELADO.	\$	67.35
5110100099-5909	PUPITRE ESCOLAR METALICO TROQUELADO.	\$	67.35
5110100099-5910	PUPITRE ESCOLAR METALICO TROQUELADO.	\$	67.35
5110100099-5911	PUPITRE ESCOLAR METALICO TROQUELADO.	\$	67.35
5110100099-5912	PUPITRE ESCOLAR METALICO TROQUELADO.	\$	67.35
5110100099-5913	PUPITRE ESCOLAR METALICO TROQUELADO.	\$	67.35
5110100099-5914	PUPITRE ESCOLAR METALICO TROQUELADO.	\$	67.35
5110100099-5915	PUPITRE ESCOLAR METALICO TROQUELADO.	\$	77.60
5110100099-5916	PUPITRE ESCOLAR METALICO TROQUELADO.	\$	67.35
5110100099-5917	PUPITRE ESCOLAR METALICO TROQUELADO.	\$	67.35
5110100099-5918	PUPITRE ESCOLAR METALICO TROQUELADO.	\$	67.35
5110100099-5919	PUPITRE ESCOLAR METALICO TROQUELADO.	\$	67.35
5110100099-5920	PUPITRE ESCOLAR METALICO TROQUELADO.	\$	67.35
5110100099-5921	PUPITRE ESCOLAR METALICO TROQUELADO.	\$	67.35
5110100099-5922	PUPITRE ESCOLAR METALICO TROQUELADO.	\$	67.35
5110100099-5923	PUPITRE ESCOLAR METALICO TROQUELADO.	\$	67.35
5110100099-5924	PUPITRE ESCOLAR METALICO TROQUELADO.	\$	67.35
5110100099-5925	PUPITRE ESCOLAR METALICO TROQUELADO.	\$	67.35
5110100099-5926	PUPITRE ESCOLAR METALICO TROQUELADO.	\$	383.07
5110100099-5927	PUPITRE ESCOLAR METALICO TROQUELADO.	\$	77.60
5110100099-5928	PUPITRE ESCOLAR METALICO TROQUELADO.	\$	67.35
5110100099-5929	PUPITRE ESCOLAR METALICO TROQUELADO.	\$	67.35
5110100099-5930	PUPITRE ESCOLAR METALICO TROQUELADO.	\$	67.35
5110100099-5931	PUPITRE ESCOLAR METALICO TROQUELADO.	\$	67.35
5110100099-5932	PUPITRE ESCOLAR METALICO TROQUELADO.	\$	67.35
5110100099-5933	PUPITRE ESCOLAR METALICO TROQUELADO.	\$	67.35
5110100099-5934	PUPITRE ESCOLAR METALICO TROQUELADO.	\$	67.35
5110100099-5935	PUPITRE ESCOLAR METALICO TROQUELADO.	\$	67.35



5110100099-5936	PUPITRE ESCOLAR METALICO TROQUELADO.	\$	67.35
5110100099-5937	PUPITRE ESCOLAR METALICO TROQUELADO.	\$	67.35
5110100099-5938	PUPITRE ESCOLAR METALICO TROQUELADO.	\$	77.60
5110100099-5939	PUPITRE ESCOLAR METALICO TROQUELADO.	\$	67.35
5110100099-5940	PUPITRE ESCOLAR METALICO TROQUELADO.	\$	67.35
5110100099-5941	PUPITRE ESCOLAR METALICO TROQUELADO.	\$	67.35
5110100099-5942	PUPITRE ESCOLAR METALICO TROQUELADO.	\$	67.35
5110100099-5943	PUPITRE ESCOLAR METALICO TROQUELADO.	\$	67.35
5110100099-5944	PUPITRE ESCOLAR METALICO TROQUELADO.	\$	67.35
5110100099-5945	PUPITRE ESCOLAR METALICO TROQUELADO.	\$	67.35
5110100099-5946	PUPITRE ESCOLAR METALICO TROQUELADO.	\$	67.35
5110100099-5947	PUPITRE ESCOLAR METALICO TROQUELADO.	\$	67.35
5110100099-5948	PUPITRE ESCOLAR METALICO TROQUELADO.	\$	67.35
5110100099-5949	PUPITRE ESCOLAR METALICO TROQUELADO.	\$	77.60
5110100099-5950	PUPITRE ESCOLAR METALICO TROQUELADO.	\$	67.35
5110100099-5951	PUPITRE ESCOLAR METALICO TROQUELADO.	\$	67.35
5110100099-5952	PUPITRE ESCOLAR METALICO TROQUELADO.	\$	67.35
5110100099-5953	PUPITRE ESCOLAR METALICO TROQUELADO.	\$	67.35
5110100099-5954	PUPITRE ESCOLAR METALICO TROQUELADO.	\$	67.35
5110100099-5955	PUPITRE ESCOLAR METALICO TROQUELADO.	\$	67.35
5110100099-5956	PUPITRE ESCOLAR METALICO TROQUELADO.	\$	67.35
5110100099-5957	PUPITRE ESCOLAR METALICO TROQUELADO.	\$	67.35
5110100099-5958	PUPITRE ESCOLAR METALICO TROQUELADO.	\$	67.35
5110100099-5959	PUPITRE ESCOLAR METALICO TROQUELADO.	\$	67.35
5110100099-5960	PUPITRE ESCOLAR METALICO TROQUELADO.	\$	77.60
5110100099-5961	PUPITRE ESCOLAR METALICO TROQUELADO.	\$	67.35
5110100099-5962	PUPITRE ESCOLAR METALICO TROQUELADO.	\$	67.35
5110100099-5963	PUPITRE ESCOLAR METALICO TROQUELADO.	\$	67.35
5110100099-5964	PUPITRE ESCOLAR METALICO TROQUELADO.	\$	67.35
5110100099-5965	PUPITRE ESCOLAR METALICO TROQUELADO.	\$	67.35
5110100099-5966	PUPITRE ESCOLAR METALICO TROQUELADO.	\$	67.35
5110100099-5967	PUPITRE ESCOLAR METALICO TROQUELADO.	\$	67.35
5110100099-5968	PUPITRE ESCOLAR METALICO TROQUELADO.	\$	67.35

5110100099-5969	PUPITRE ESCOLAR METALICO TROQUELADO.	\$	67.35
5110100099-5970	PUPITRE ESCOLAR METALICO TROQUELADO.	\$	67.35
5110100099-5971	PUPITRE ESCOLAR METALICO TROQUELADO.	\$	77.60
5110100099-5972	PUPITRE ESCOLAR METALICO TROQUELADO.	\$	67.35
5110100099-5973	PUPITRE ESCOLAR METALICO TROQUELADO.	\$	67.35
5110100099-5974	PUPITRE ESCOLAR METALICO TROQUELADO.	\$	67.35
5110100099-5975	PUPITRE ESCOLAR METALICO TROQUELADO.	\$	67.35
5110100099-5976	PUPITRE ESCOLAR METALICO TROQUELADO.	\$	383.07
5110100099-5977	PUPITRE ESCOLAR METALICO TROQUELADO.	\$	383.07
5110100099-5978	PUPITRE ESCOLAR METALICO TROQUELADO.	\$	383.07
5110100099-5979	PUPITRE ESCOLAR METALICO TROQUELADO.	\$	383.07
5110100099-5980	PUPITRE ESCOLAR METALICO TROQUELADO.	\$	383.07
5110100099-5981	PUPITRE ESCOLAR METALICO TROQUELADO.	\$	383.07
5110100099-5982	PUPITRE ESCOLAR METALICO TROQUELADO.	\$	77.60
5110100099-5983	PUPITRE ESCOLAR METALICO TROQUELADO.	\$	77.60
5110100099-5984	PUPITRE ESCOLAR METALICO TROQUELADO.	\$	77.60
5110100099-5985	PUPITRE ESCOLAR METALICO TROQUELADO.	\$	77.60
5110100099-5986	PUPITRE ESCOLAR METALICO TROQUELADO.	\$	77.60
5110100099-5987	PUPITRE ESCOLAR METALICO TROQUELADO.	\$	77.60
5110100099-5988	PUPITRE ESCOLAR METALICO TROQUELADO.	\$	77.60
5110100099-5989	PUPITRE ESCOLAR METALICO TROQUELADO.	\$	77.60
5110100099-5990	PUPITRE ESCOLAR METALICO TROQUELADO.	\$	77.60
5110100099-5991	PUPITRE ESCOLAR METALICO TROQUELADO.	\$	77.60
5110100099-5992	PUPITRE ESCOLAR METALICO TROQUELADO.	\$	77.60
5110100099-5993	PUPITRE ESCOLAR METALICO TROQUELADO.	\$	77.60
5110100099-5994	PUPITRE ESCOLAR METALICO TROQUELADO.	\$	77.60
5110100099-5995	PUPITRE ESCOLAR METALICO TROQUELADO.	\$	77.60
5110100099-5996	PUPITRE ESCOLAR METALICO TROQUELADO.	\$	77.60
5110100099-5997	PUPITRE ESCOLAR METALICO TROQUELADO.	\$	383.07
5110100099-5998	PUPITRE ESCOLAR METALICO TROQUELADO.	\$	77.60
5110100099-5999	PUPITRE ESCOLAR METALICO TROQUELADO.	\$	77.60
5110100099-6	PUPITRE ESCOLAR METALICO TROQUELADO.	\$	556.80
5110100099-60	PUPITRE ESCOLAR METALICO TROQUELADO.	\$	556.80



5110100099-6000	PUPITRE ESCOLAR METALICO TROQUELADO.	\$	77.60
5110100099-6001	PUPITRE ESCOLAR METALICO TROQUELADO.	\$	77.60
5110100099-6002	PUPITRE ESCOLAR METALICO TROQUELADO.	\$	77.60
5110100099-6003	PUPITRE ESCOLAR METALICO TROQUELADO.	\$	77.60
5110100099-6004	PUPITRE ESCOLAR METALICO TROQUELADO.	\$	77.60
5110100099-6005	PUPITRE ESCOLAR METALICO TROQUELADO.	\$	77.60
5110100099-6006	PUPITRE ESCOLAR METALICO TROQUELADO.	\$	77.60
5110100099-6007	PUPITRE ESCOLAR METALICO TROQUELADO.	\$	77.60
5110100099-6008	PUPITRE ESCOLAR METALICO TROQUELADO.	\$	383.07
5110100099-6009	PUPITRE ESCOLAR METALICO TROQUELADO.	\$	77.60
5110100099-6010	PUPITRE ESCOLAR METALICO TROQUELADO.	\$	77.60
5110100099-6011	PUPITRE ESCOLAR METALICO TROQUELADO.	\$	77.60
5110100099-6012	PUPITRE ESCOLAR METALICO TROQUELADO.	\$	77.60
5110100099-6013	PUPITRE ESCOLAR METALICO TROQUELADO.	\$	77.60
5110100099-6014	PUPITRE ESCOLAR METALICO TROQUELADO.	\$	77.60
5110100099-6015	PUPITRE ESCOLAR METALICO TROQUELADO.	\$	77.60
5110100099-6016	PUPITRE ESCOLAR METALICO TROQUELADO.	\$	77.60
5110100099-6017	PUPITRE ESCOLAR METALICO TROQUELADO.	\$	77.60
5110100099-6018	PUPITRE ESCOLAR METALICO TROQUELADO.	\$	77.60
5110100099-6019	PUPITRE ESCOLAR METALICO TROQUELADO.	\$	383.07
5110100099-6020	PUPITRE ESCOLAR METALICO TROQUELADO.	\$	77.60
5110100099-6021	PUPITRE ESCOLAR METALICO TROQUELADO.	\$	77.60
5110100099-6022	PUPITRE ESCOLAR METALICO TROQUELADO.	\$	77.60
5110100099-6023	PUPITRE ESCOLAR METALICO TROQUELADO.	\$	77.60
5110100099-6024	PUPITRE ESCOLAR METALICO TROQUELADO.	\$	77.60
5110100099-6025	PUPITRE ESCOLAR METALICO TROQUELADO.	\$	77.60
5110100099-6026	PUPITRE ESCOLAR METALICO TROQUELADO.	\$	77.60
5110100099-6027	PUPITRE ESCOLAR METALICO TROQUELADO.	\$	77.60
5110100099-6028	PUPITRE ESCOLAR METALICO TROQUELADO.	\$	77.60
5110100099-6029	PUPITRE ESCOLAR METALICO TROQUELADO.	\$	77.60
5110100099-6030	PUPITRE ESCOLAR METALICO TROQUELADO.	\$	381.02
5110100099-6031	PUPITRE ESCOLAR METALICO TROQUELADO.	\$	77.60
5110100099-6032	PUPITRE ESCOLAR METALICO TROQUELADO.	\$	77.60



5110100099-6033	PUPITRE ESCOLAR METALICO TROQUELADO.	\$	77.60
5110100099-6034	PUPITRE ESCOLAR METALICO TROQUELADO.	\$	77.60
5110100099-6035	PUPITRE ESCOLAR METALICO TROQUELADO.	\$	77.60
5110100099-6036	PUPITRE ESCOLAR METALICO TROQUELADO.	\$	77.60
5110100099-6037	PUPITRE ESCOLAR METALICO TROQUELADO.	\$	77.60
5110100099-6038	PUPITRE ESCOLAR METALICO TROQUELADO.	\$	77.60
5110100099-6039	PUPITRE ESCOLAR METALICO TROQUELADO.	\$	77.60
5110100099-6040	PUPITRE ESCOLAR METALICO TROQUELADO.	\$	77.60
5110100099-6041	PUPITRE ESCOLAR METALICO TROQUELADO.	\$	383.07
5110100099-6042	PUPITRE ESCOLAR METALICO TROQUELADO.	\$	77.60
5110100099-6043	PUPITRE ESCOLAR METALICO TROQUELADO.	\$	77.60
5110100099-6044	PUPITRE ESCOLAR METALICO TROQUELADO.	\$	77.60
5110100099-6045	PUPITRE ESCOLAR METALICO TROQUELADO.	\$	77.60
5110100099-6046	PUPITRE ESCOLAR METALICO TROQUELADO.	\$	77.60
5110100099-6047	PUPITRE ESCOLAR METALICO TROQUELADO.	\$	77.60
5110100099-6048	PUPITRE ESCOLAR METALICO TROQUELADO.	\$	77.60
5110100099-6049	PUPITRE ESCOLAR METALICO TROQUELADO.	\$	77.60
5110100099-6050	PUPITRE ESCOLAR METALICO TROQUELADO.	\$	77.60
5110100099-6051	PUPITRE ESCOLAR METALICO TROQUELADO.	\$	77.60
5110100099-6052	PUPITRE ESCOLAR METALICO TROQUELADO.	\$	383.07
5110100099-6053	PUPITRE ESCOLAR METALICO TROQUELADO.	\$	77.60
5110100099-6054	PUPITRE ESCOLAR METALICO TROQUELADO.	\$	77.60
5110100099-6055	PUPITRE ESCOLAR METALICO TROQUELADO.	\$	77.60
5110100099-6056	PUPITRE ESCOLAR METALICO TROQUELADO.	\$	77.60
5110100099-6057	PUPITRE ESCOLAR METALICO TROQUELADO.	\$	77.60
5110100099-6058	PUPITRE ESCOLAR METALICO TROQUELADO.	\$	77.60
5110100099-6059	PUPITRE ESCOLAR METALICO TROQUELADO.	\$	77.60
5110100099-6060	PUPITRE ESCOLAR METALICO TROQUELADO.	\$	77.60
5110100099-6061	PUPITRE ESCOLAR METALICO TROQUELADO.	\$	77.60
5110100099-6062	PUPITRE ESCOLAR METALICO TROQUELADO.	\$	77.60
5110100099-6063	PUPITRE ESCOLAR METALICO TROQUELADO.	\$	383.07
5110100099-6064	PUPITRE ESCOLAR METALICO TROQUELADO.	\$	77.60
5110100099-6065	PUPITRE ESCOLAR METALICO TROQUELADO.	\$	77.60

5110100099-6066	PUPITRE ESCOLAR METALICO TROQUELADO.	\$	77.60
5110100099-6067	PUPITRE ESCOLAR METALICO TROQUELADO.	\$	77.60
5110100099-6068	PUPITRE ESCOLAR METALICO TROQUELADO.	\$	77.60
5110100099-6069	PUPITRE ESCOLAR METALICO TROQUELADO.	\$	77.60
5110100099-6070	PUPITRE ESCOLAR METALICO TROQUELADO.	\$	77.60
5110100099-6071	PUPITRE ESCOLAR METALICO TROQUELADO.	\$	77.60
5110100099-6072	PUPITRE ESCOLAR METALICO TROQUELADO.	\$	77.60
5110100099-6073	PUPITRE ESCOLAR METALICO TROQUELADO.	\$	77.60
5110100099-6074	PUPITRE ESCOLAR METALICO TROQUELADO.	\$	429.14
5110100099-6075	PUPITRE ESCOLAR METALICO TROQUELADO.	\$	383.07
5110100099-6076	PUPITRE ESCOLAR METALICO TROQUELADO.	\$	77.60
5110100099-6077	PUPITRE ESCOLAR METALICO TROQUELADO.	\$	77.60
5110100099-6078	PUPITRE ESCOLAR METALICO TROQUELADO.	\$	77.60
5110100099-6079	PUPITRE ESCOLAR METALICO TROQUELADO.	\$	77.60
5110100099-6080	PUPITRE ESCOLAR METALICO TROQUELADO.	\$	77.60
5110100099-6081	PUPITRE ESCOLAR METALICO TROQUELADO.	\$	77.60
5110100099-6082	PUPITRE ESCOLAR METALICO TROQUELADO.	\$	77.60
5110100099-6083	PUPITRE ESCOLAR METALICO TROQUELADO.	\$	77.60
5110100099-6084	PUPITRE ESCOLAR METALICO TROQUELADO.	\$	77.60
5110100099-6085	PUPITRE ESCOLAR METALICO TROQUELADO.	\$	77.60
5110100099-6086	PUPITRE ESCOLAR METALICO TROQUELADO.	\$	383.07
5110100099-6087	PUPITRE ESCOLAR METALICO TROQUELADO.	\$	77.60
5110100099-6088	PUPITRE ESCOLAR METALICO TROQUELADO.	\$	77.60
5110100099-6089	PUPITRE ESCOLAR METALICO TROQUELADO.	\$	77.60
5110100099-6090	PUPITRE ESCOLAR METALICO TROQUELADO.	\$	77.60
5110100099-6091	PUPITRE ESCOLAR METALICO TROQUELADO.	\$	77.60
5110100099-6092	PUPITRE ESCOLAR METALICO TROQUELADO.	\$	77.60
5110100099-6093	PUPITRE ESCOLAR METALICO TROQUELADO.	\$	77.60
5110100099-6094	PUPITRE ESCOLAR METALICO TROQUELADO.	\$	77.60
5110100099-6095	PUPITRE ESCOLAR METALICO TROQUELADO.	\$	77.60
5110100099-6096	PUPITRE ESCOLAR METALICO TROQUELADO.	\$	77.60
5110100099-6097	PUPITRE ESCOLAR METALICO TROQUELADO.	\$	383.07
5110100099-6098	PUPITRE ESCOLAR METALICO TROQUELADO.	\$	77.60

5110100099-6099	PUPITRE ESCOLAR METALICO TROQUELADO.	\$	77.60
5110100099-61	PUPITRE ESCOLAR METALICO TROQUELADO.	\$	556.80
5110100099-6100	PUPITRE ESCOLAR METALICO TROQUELADO.	\$	77.60
5110100099-6101	PUPITRE ESCOLAR METALICO TROQUELADO.	\$	77.60
5110100099-6102	PUPITRE ESCOLAR METALICO TROQUELADO.	\$	77.60
5110100099-6103	PUPITRE ESCOLAR METALICO TROQUELADO.	\$	77.60
5110100099-6104	PUPITRE ESCOLAR METALICO TROQUELADO.	\$	77.60
5110100099-6105	PUPITRE ESCOLAR METALICO TROQUELADO.	\$	77.60
5110100099-6106	PUPITRE ESCOLAR METALICO TROQUELADO.	\$	77.60
5110100099-6107	PUPITRE ESCOLAR METALICO TROQUELADO.	\$	77.60
5110100099-6108	PUPITRE ESCOLAR METALICO TROQUELADO.	\$	383.07
5110100099-6109	PUPITRE ESCOLAR METALICO TROQUELADO.	\$	77.60
5110100099-6110	PUPITRE ESCOLAR METALICO TROQUELADO.	\$	77.60
5110100099-6111	PUPITRE ESCOLAR METALICO TROQUELADO.	\$	77.60
5110100099-6112	PUPITRE ESCOLAR METALICO TROQUELADO.	\$	77.60
5110100099-6113	PUPITRE ESCOLAR METALICO TROQUELADO.	\$	77.60
5110100099-6114	PUPITRE ESCOLAR METALICO TROQUELADO.	\$	77.60
5110100099-6115	PUPITRE ESCOLAR METALICO TROQUELADO.	\$	77.60
5110100099-6116	PUPITRE ESCOLAR METALICO TROQUELADO.	\$	77.60
5110100099-6117	PUPITRE ESCOLAR METALICO TROQUELADO.	\$	77.60
5110100099-6118	PUPITRE ESCOLAR METALICO TROQUELADO.	\$	77.60
5110100099-6119	PUPITRE ESCOLAR METALICO TROQUELADO.	\$	383.07
5110100099-6120	PUPITRE ESCOLAR METALICO TROQUELADO.	\$	77.60
5110100099-6121	PUPITRE ESCOLAR METALICO TROQUELADO.	\$	77.60
5110100099-6122	PUPITRE ESCOLAR METALICO TROQUELADO.	\$	77.60
5110100099-6123	PUPITRE ESCOLAR METALICO TROQUELADO.	\$	77.60
5110100099-6124	PUPITRE ESCOLAR METALICO TROQUELADO.	\$	77.60
5110100099-6125	PUPITRE ESCOLAR METALICO TROQUELADO.	\$	77.60
5110100099-6126	PUPITRE ESCOLAR METALICO TROQUELADO.	\$	77.60
5110100099-6127	PUPITRE ESCOLAR METALICO TROQUELADO.	\$	77.60
5110100099-6128	PUPITRE ESCOLAR METALICO TROQUELADO.	\$	77.60
5110100099-6129	PUPITRE ESCOLAR METALICO TROQUELADO.	\$	77.60
5110100099-6130	PUPITRE ESCOLAR METALICO TROQUELADO.	\$	383.07

5110100099-6131	PUPITRE ESCOLAR METALICO TROQUELADO.	\$	77.60
5110100099-6132	PUPITRE ESCOLAR METALICO TROQUELADO.	\$	77.60
5110100099-6133	PUPITRE ESCOLAR METALICO TROQUELADO.	\$	77.60
5110100099-6134	PUPITRE ESCOLAR METALICO TROQUELADO.	\$	77.60
5110100099-6135	PUPITRE ESCOLAR METALICO TROQUELADO.	\$	77.60
5110100099-6136	PUPITRE ESCOLAR METALICO TROQUELADO.	\$	77.60
5110100099-6137	PUPITRE ESCOLAR METALICO TROQUELADO.	\$	77.60
5110100099-6138	PUPITRE ESCOLAR METALICO TROQUELADO.	\$	77.60
5110100099-6139	PUPITRE ESCOLAR METALICO TROQUELADO.	\$	77.60
5110100099-6140	PUPITRE ESCOLAR METALICO TROQUELADO.	\$	77.60
5110100099-6141	PUPITRE ESCOLAR METALICO TROQUELADO.	\$	383.07
5110100099-6142	PUPITRE ESCOLAR METALICO TROQUELADO.	\$	77.60
5110100099-6143	PUPITRE ESCOLAR METALICO TROQUELADO.	\$	77.60
5110100099-6144	PUPITRE ESCOLAR METALICO TROQUELADO.	\$	77.60
5110100099-6145	PUPITRE ESCOLAR METALICO TROQUELADO.	\$	77.60
5110100099-6146	PUPITRE ESCOLAR METALICO TROQUELADO.	\$	77.60
5110100099-6147	PUPITRE ESCOLAR METALICO TROQUELADO.	\$	77.60
5110100099-6148	PUPITRE ESCOLAR METALICO TROQUELADO.	\$	77.60
5110100099-6149	PUPITRE ESCOLAR METALICO TROQUELADO.	\$	77.60
5110100099-6150	PUPITRE ESCOLAR METALICO TROQUELADO.	\$	77.60
5110100099-6151	PUPITRE ESCOLAR METALICO TROQUELADO.	\$	77.60
5110100099-6152	PUPITRE ESCOLAR METALICO TROQUELADO.	\$	383.07
5110100099-6153	PUPITRE ESCOLAR METALICO TROQUELADO.	\$	77.60
5110100099-6154	PUPITRE ESCOLAR METALICO TROQUELADO.	\$	77.60
5110100099-6155	PUPITRE ESCOLAR METALICO TROQUELADO.	\$	77.60
5110100099-6156	PUPITRE ESCOLAR METALICO TROQUELADO.	\$	77.60
5110100099-6157	PUPITRE ESCOLAR METALICO TROQUELADO.	\$	77.60
5110100099-6158	PUPITRE ESCOLAR METALICO TROQUELADO.	\$	77.60
5110100099-6159	PUPITRE ESCOLAR METALICO TROQUELADO.	\$	77.60
5110100099-6160	PUPITRE ESCOLAR METALICO TROQUELADO.	\$	77.60
5110100099-6161	PUPITRE ESCOLAR METALICO TROQUELADO.	\$	77.60
5110100099-6162	PUPITRE ESCOLAR METALICO TROQUELADO.	\$	77.60
5110100099-6163	PUPITRE ESCOLAR METALICO TROQUELADO.	\$	383.07



5110100099-6164	PUPITRE ESCOLAR METALICO TROQUELADO.	\$	77.60
5110100099-6165	PUPITRE ESCOLAR METALICO TROQUELADO.	\$	77.60
5110100099-6166	PUPITRE ESCOLAR METALICO TROQUELADO.	\$	77.60
5110100099-6167	PUPITRE ESCOLAR METALICO TROQUELADO.	\$	77.60
5110100099-6168	PUPITRE ESCOLAR METALICO TROQUELADO.	\$	77.60
5110100099-6169	PUPITRE ESCOLAR METALICO TROQUELADO.	\$	77.60
5110100099-6170	PUPITRE ESCOLAR METALICO TROQUELADO.	\$	77.60
5110100099-6171	PUPITRE ESCOLAR METALICO TROQUELADO.	\$	77.60
5110100099-6172	PUPITRE ESCOLAR METALICO TROQUELADO.	\$	77.60
5110100099-6173	PUPITRE ESCOLAR METALICO TROQUELADO.	\$	77.60
5110100099-6174	PUPITRE ESCOLAR METALICO TROQUELADO.	\$	383.07
5110100099-6175	PUPITRE ESCOLAR METALICO TROQUELADO.	\$	77.60
5110100099-6176	PUPITRE ESCOLAR METALICO TROQUELADO.	\$	77.60
5110100099-6177	PUPITRE ESCOLAR METALICO TROQUELADO.	\$	77.60
5110100099-6178	PUPITRE ESCOLAR METALICO TROQUELADO.	\$	77.60
5110100099-6179	PUPITRE ESCOLAR METALICO TROQUELADO.	\$	77.60
5110100099-6180	PUPITRE ESCOLAR METALICO TROQUELADO.	\$	77.60
5110100099-6181	PUPITRE ESCOLAR METALICO TROQUELADO.	\$	77.60
5110100099-6182	PUPITRE ESCOLAR METALICO TROQUELADO.	\$	77.60
5110100099-6183	PUPITRE ESCOLAR METALICO TROQUELADO.	\$	77.60
5110100099-6184	PUPITRE ESCOLAR METALICO TROQUELADO.	\$	77.60
5110100099-6185	PUPITRE ESCOLAR METALICO TROQUELADO.	\$	429.14
5110100099-6186	PUPITRE ESCOLAR METALICO TROQUELADO.	\$	383.07
5110100099-6187	PUPITRE ESCOLAR METALICO TROQUELADO.	\$	77.60
5110100099-6188	PUPITRE ESCOLAR METALICO TROQUELADO.	\$	77.60
5110100099-6189	PUPITRE ESCOLAR METALICO TROQUELADO.	\$	77.60
5110100099-6190	PUPITRE ESCOLAR METALICO TROQUELADO.	\$	77.60
5110100099-6191	PUPITRE ESCOLAR METALICO TROQUELADO.	\$	77.60
5110100099-6192	PUPITRE ESCOLAR METALICO TROQUELADO.	\$	77.60
5110100099-6193	PUPITRE ESCOLAR METALICO TROQUELADO.	\$	77.60
5110100099-6194	PUPITRE ESCOLAR METALICO TROQUELADO.	\$	77.60
5110100099-6195	PUPITRE ESCOLAR METALICO TROQUELADO.	\$	77.60
5110100099-6196	PUPITRE ESCOLAR METALICO TROQUELADO.	\$	77.60



5110100099-6197	PUPITRE ESCOLAR METALICO TROQUELADO.	\$	383.07
5110100099-6198	PUPITRE ESCOLAR METALICO TROQUELADO.	\$	77.60
5110100099-6199	PUPITRE ESCOLAR METALICO TROQUELADO.	\$	77.60
5110100099-62	PUPITRE ESCOLAR METALICO TROQUELADO.	\$	556.80
5110100099-6200	PUPITRE ESCOLAR METALICO TROQUELADO.	\$	77.60
5110100099-6201	PUPITRE ESCOLAR METALICO TROQUELADO.	\$	77.60
5110100099-6202	PUPITRE ESCOLAR METALICO TROQUELADO.	\$	77.60
5110100099-6203	PUPITRE ESCOLAR METALICO TROQUELADO.	\$	77.60
5110100099-6204	PUPITRE ESCOLAR METALICO TROQUELADO.	\$	77.60
5110100099-6205	PUPITRE ESCOLAR METALICO TROQUELADO.	\$	77.60
5110100099-6206	PUPITRE ESCOLAR METALICO TROQUELADO.	\$	77.60
5110100099-6207	PUPITRE ESCOLAR METALICO TROQUELADO.	\$	77.60
5110100099-6208	PUPITRE ESCOLAR METALICO TROQUELADO.	\$	383.07
5110100099-6209	PUPITRE ESCOLAR METALICO TROQUELADO.	\$	77.60
5110100099-6210	PUPITRE ESCOLAR METALICO TROQUELADO.	\$	77.60
5110100099-6211	PUPITRE ESCOLAR METALICO TROQUELADO.	\$	77.60
5110100099-6212	PUPITRE ESCOLAR METALICO TROQUELADO.	\$	77.60
5110100099-6213	PUPITRE ESCOLAR METALICO TROQUELADO.	\$	77.60
5110100099-6214	PUPITRE ESCOLAR METALICO TROQUELADO.	\$	77.60
5110100099-6215	PUPITRE ESCOLAR METALICO TROQUELADO.	\$	77.60
5110100099-6216	PUPITRE ESCOLAR METALICO TROQUELADO.	\$	77.60
5110100099-6217	PUPITRE ESCOLAR METALICO TROQUELADO.	\$	77.60
5110100099-6218	PUPITRE ESCOLAR METALICO TROQUELADO.	\$	77.60
5110100099-6219	PUPITRE ESCOLAR METALICO TROQUELADO.	\$	383.07
5110100099-6220	PUPITRE ESCOLAR METALICO TROQUELADO.	\$	77.60
5110100099-6221	PUPITRE ESCOLAR METALICO TROQUELADO.	\$	77.60
5110100099-6222	PUPITRE ESCOLAR METALICO TROQUELADO.	\$	77.60
5110100099-6223	PUPITRE ESCOLAR METALICO TROQUELADO.	\$	77.60
5110100099-6224	PUPITRE ESCOLAR METALICO TROQUELADO.	\$	77.60
5110100099-6225	PUPITRE ESCOLAR METALICO TROQUELADO.	\$	77.60
5110100099-6226	PUPITRE ESCOLAR METALICO TROQUELADO.	\$	77.60
5110100099-6227	PUPITRE ESCOLAR METALICO TROQUELADO.	\$	77.60
5110100099-6228	PUPITRE ESCOLAR METALICO TROQUELADO.	\$	77.60

5110100099-6229	PUPITRE ESCOLAR METALICO TROQUELADO.	\$	77.60
5110100099-6230	PUPITRE ESCOLAR METALICO TROQUELADO.	\$	383.07
5110100099-6231	PUPITRE ESCOLAR METALICO TROQUELADO.	\$	77.60
5110100099-6232	PUPITRE ESCOLAR METALICO TROQUELADO.	\$	77.60
5110100099-6233	PUPITRE ESCOLAR METALICO TROQUELADO.	\$	77.60
5110100099-6234	PUPITRE ESCOLAR METALICO TROQUELADO.	\$	77.60
5110100099-6235	PUPITRE ESCOLAR METALICO TROQUELADO.	\$	77.60
5110100099-6236	PUPITRE ESCOLAR METALICO TROQUELADO.	\$	77.60
5110100099-6237	PUPITRE ESCOLAR METALICO TROQUELADO.	\$	77.60
5110100099-6238	PUPITRE ESCOLAR METALICO TROQUELADO.	\$	77.60
5110100099-6239	PUPITRE ESCOLAR METALICO TROQUELADO.	\$	77.60
5110100099-6240	PUPITRE ESCOLAR METALICO TROQUELADO.	\$	77.60
5110100099-6241	PUPITRE ESCOLAR METALICO TROQUELADO.	\$	383.07
5110100099-6242	PUPITRE ESCOLAR METALICO TROQUELADO.	\$	77.60
5110100099-6243	PUPITRE ESCOLAR METALICO TROQUELADO.	\$	77.60
5110100099-6244	PUPITRE ESCOLAR METALICO TROQUELADO.	\$	77.60
5110100099-6245	PUPITRE ESCOLAR METALICO TROQUELADO.	\$	77.60
5110100099-6246	PUPITRE ESCOLAR METALICO TROQUELADO.	\$	77.60
5110100099-6247	PUPITRE ESCOLAR METALICO TROQUELADO.	\$	77.60
5110100099-6248	PUPITRE ESCOLAR METALICO TROQUELADO.	\$	77.60
5110100099-6249	PUPITRE ESCOLAR METALICO TROQUELADO.	\$	77.60
5110100099-6250	PUPITRE ESCOLAR METALICO TROQUELADO.	\$	77.60
5110100099-6251	PUPITRE ESCOLAR METALICO TROQUELADO.	\$	77.60
5110100099-6252	PUPITRE ESCOLAR METALICO TROQUELADO.	\$	383.07
5110100099-6253	PUPITRE ESCOLAR METALICO TROQUELADO.	\$	77.60
5110100099-6254	PUPITRE ESCOLAR METALICO TROQUELADO.	\$	77.60
5110100099-6255	PUPITRE ESCOLAR METALICO TROQUELADO.	\$	77.60
5110100099-6256	PUPITRE ESCOLAR METALICO TROQUELADO.	\$	77.60
5110100099-6257	PUPITRE ESCOLAR METALICO TROQUELADO.	\$	77.60
5110100099-6258	PUPITRE ESCOLAR METALICO TROQUELADO.	\$	77.60
5110100099-6259	PUPITRE ESCOLAR METALICO TROQUELADO.	\$	77.60
5110100099-6260	PUPITRE ESCOLAR METALICO TROQUELADO.	\$	77.60
5110100099-6261	PUPITRE ESCOLAR METALICO TROQUELADO.	\$	77.60

5110100099-6262	PUPITRE ESCOLAR METALICO TROQUELADO.	\$	77.60
5110100099-6263	PUPITRE ESCOLAR METALICO TROQUELADO.	\$	383.07
5110100099-6264	PUPITRE ESCOLAR METALICO TROQUELADO.	\$	77.60
5110100099-6265	PUPITRE ESCOLAR METALICO TROQUELADO.	\$	77.60
5110100099-6266	PUPITRE ESCOLAR METALICO TROQUELADO.	\$	77.60
5110100099-6267	PUPITRE ESCOLAR METALICO TROQUELADO.	\$	77.60
5110100099-6268	PUPITRE ESCOLAR METALICO TROQUELADO.	\$	77.60
5110100099-6269	PUPITRE ESCOLAR METALICO TROQUELADO.	\$	77.60
5110100099-6270	PUPITRE ESCOLAR METALICO TROQUELADO.	\$	77.60
5110100099-6271	PUPITRE ESCOLAR METALICO TROQUELADO.	\$	77.60
5110100099-6272	PUPITRE ESCOLAR METALICO TROQUELADO.	\$	77.60
5110100099-6273	PUPITRE ESCOLAR METALICO TROQUELADO.	\$	77.60
5110100099-6274	PUPITRE ESCOLAR METALICO TROQUELADO.	\$	383.07
5110100099-6275	PUPITRE ESCOLAR METALICO TROQUELADO.	\$	77.60
5110100099-6276	PUPITRE ESCOLAR METALICO TROQUELADO.	\$	77.60
5110100099-6277	PUPITRE ESCOLAR METALICO TROQUELADO.	\$	77.60
5110100099-6278	PUPITRE ESCOLAR METALICO TROQUELADO.	\$	77.60
5110100099-6279	PUPITRE ESCOLAR METALICO TROQUELADO.	\$	77.60
5110100099-6280	PUPITRE ESCOLAR METALICO TROQUELADO.	\$	77.60
5110100099-6281	PUPITRE ESCOLAR METALICO TROQUELADO.	\$	77.60
5110100099-6282	PUPITRE ESCOLAR METALICO TROQUELADO.	\$	77.60
5110100099-6283	PUPITRE ESCOLAR METALICO TROQUELADO.	\$	77.60
5110100099-6284	PUPITRE ESCOLAR METALICO TROQUELADO.	\$	77.60
5110100099-6285	PUPITRE ESCOLAR METALICO TROQUELADO.	\$	383.07
5110100099-6286	PUPITRE ESCOLAR METALICO TROQUELADO.	\$	77.60
5110100099-6287	PUPITRE ESCOLAR METALICO TROQUELADO.	\$	77.60
5110100099-6288	PUPITRE ESCOLAR METALICO TROQUELADO.	\$	77.60
5110100099-6289	PUPITRE ESCOLAR METALICO TROQUELADO.	\$	77.60
5110100099-6290	PUPITRE ESCOLAR METALICO TROQUELADO.	\$	77.60
5110100099-6291	PUPITRE ESCOLAR METALICO TROQUELADO.	\$	77.60
5110100099-6292	PUPITRE ESCOLAR METALICO TROQUELADO.	\$	77.60
5110100099-6293	PUPITRE ESCOLAR METALICO TROQUELADO.	\$	77.60
5110100099-6294	PUPITRE ESCOLAR METALICO TROQUELADO.	\$	77.60

5110100099-6295	PUPITRE ESCOLAR METALICO TROQUELADO.	\$	77.60
5110100099-6296	PUPITRE ESCOLAR METALICO TROQUELADO.	\$	429.14
5110100099-6297	PUPITRE ESCOLAR METALICO TROQUELADO.	\$	383.07
5110100099-6298	PUPITRE ESCOLAR METALICO TROQUELADO.	\$	77.60
5110100099-6299	PUPITRE ESCOLAR METALICO TROQUELADO.	\$	77.60
5110100099-63	PUPITRE ESCOLAR METALICO TROQUELADO.	\$	556.80
5110100099-6300	PUPITRE ESCOLAR METALICO TROQUELADO.	\$	77.60
5110100099-6301	PUPITRE ESCOLAR METALICO TROQUELADO.	\$	77.60
5110100099-6302	PUPITRE ESCOLAR METALICO TROQUELADO.	\$	77.60
5110100099-6303	PUPITRE ESCOLAR METALICO TROQUELADO.	\$	77.60
5110100099-6304	PUPITRE ESCOLAR METALICO TROQUELADO.	\$	77.60
5110100099-6305	PUPITRE ESCOLAR METALICO TROQUELADO.	\$	77.60
5110100099-6306	PUPITRE ESCOLAR METALICO TROQUELADO.	\$	77.60
5110100099-6307	PUPITRE ESCOLAR METALICO TROQUELADO.	\$	77.60
5110100099-6308	PUPITRE ESCOLAR METALICO TROQUELADO.	\$	383.07
5110100099-6309	PUPITRE ESCOLAR METALICO TROQUELADO.	\$	77.60
5110100099-6310	PUPITRE ESCOLAR METALICO TROQUELADO.	\$	77.60
5110100099-6311	PUPITRE ESCOLAR METALICO TROQUELADO.	\$	77.60
5110100099-6312	PUPITRE ESCOLAR METALICO TROQUELADO.	\$	77.60
5110100099-6313	PUPITRE ESCOLAR METALICO TROQUELADO.	\$	77.60
5110100099-6314	PUPITRE ESCOLAR METALICO TROQUELADO.	\$	77.60
5110100099-6315	PUPITRE ESCOLAR METALICO TROQUELADO.	\$	77.60
5110100099-6316	PUPITRE ESCOLAR METALICO TROQUELADO.	\$	77.60
5110100099-6317	PUPITRE ESCOLAR METALICO TROQUELADO.	\$	77.60
5110100099-6318	PUPITRE ESCOLAR METALICO TROQUELADO.	\$	77.60
5110100099-6319	PUPITRE ESCOLAR METALICO TROQUELADO.	\$	383.07
5110100099-6320	PUPITRE ESCOLAR METALICO TROQUELADO.	\$	77.60
5110100099-6321	PUPITRE ESCOLAR METALICO TROQUELADO.	\$	77.60
5110100099-6322	PUPITRE ESCOLAR METALICO TROQUELADO.	\$	77.60
5110100099-6323	PUPITRE ESCOLAR METALICO TROQUELADO.	\$	77.60
5110100099-6324	PUPITRE ESCOLAR METALICO TROQUELADO.	\$	77.60
5110100099-6325	PUPITRE ESCOLAR METALICO TROQUELADO.	\$	77.60
5110100099-6326	PUPITRE ESCOLAR METALICO TROQUELADO.	\$	77.60



5110100099-6327	PUPITRE ESCOLAR METALICO TROQUELADO.	\$	77.60
5110100099-6328	PUPITRE ESCOLAR METALICO TROQUELADO.	\$	77.60
5110100099-6329	PUPITRE ESCOLAR METALICO TROQUELADO.	\$	77.60
5110100099-6330	PUPITRE ESCOLAR METALICO TROQUELADO.	\$	383.07
5110100099-6331	PUPITRE ESCOLAR METALICO TROQUELADO.	\$	77.60
5110100099-6332	PUPITRE ESCOLAR METALICO TROQUELADO.	\$	77.60
5110100099-6333	PUPITRE ESCOLAR METALICO TROQUELADO.	\$	77.60
5110100099-6334	PUPITRE ESCOLAR METALICO TROQUELADO.	\$	77.60
5110100099-6335	PUPITRE ESCOLAR METALICO TROQUELADO.	\$	77.60
5110100099-6336	PUPITRE ESCOLAR METALICO TROQUELADO.	\$	77.60
5110100099-6337	PUPITRE ESCOLAR METALICO TROQUELADO.	\$	77.60
5110100099-6338	PUPITRE ESCOLAR METALICO TROQUELADO.	\$	77.60
5110100099-6339	PUPITRE ESCOLAR METALICO TROQUELADO.	\$	77.60
5110100099-6340	PUPITRE ESCOLAR METALICO TROQUELADO.	\$	77.60
5110100099-6341	PUPITRE ESCOLAR METALICO TROQUELADO.	\$	383.07
5110100099-6342	PUPITRE ESCOLAR METALICO TROQUELADO.	\$	77.60
5110100099-6343	PUPITRE ESCOLAR METALICO TROQUELADO.	\$	77.60
5110100099-6344	PUPITRE ESCOLAR METALICO TROQUELADO.	\$	77.60
5110100099-6345	PUPITRE ESCOLAR METALICO TROQUELADO.	\$	77.60
5110100099-6346	PUPITRE ESCOLAR METALICO TROQUELADO.	\$	77.60
5110100099-6347	PUPITRE ESCOLAR METALICO TROQUELADO.	\$	77.60
5110100099-6348	PUPITRE ESCOLAR METALICO TROQUELADO.	\$	77.60
5110100099-6349	PUPITRE ESCOLAR METALICO TROQUELADO.	\$	77.60
5110100099-6350	PUPITRE ESCOLAR METALICO TROQUELADO.	\$	77.60
5110100099-6351	PUPITRE ESCOLAR METALICO TROQUELADO.	\$	77.60
5110100099-6352	PUPITRE ESCOLAR METALICO TROQUELADO.	\$	383.07
5110100099-6353	PUPITRE ESCOLAR METALICO TROQUELADO.	\$	77.60
5110100099-6354	PUPITRE ESCOLAR METALICO TROQUELADO.	\$	77.60
5110100099-6355	PUPITRE ESCOLAR METALICO TROQUELADO.	\$	77.60
5110100099-6356	PUPITRE ESCOLAR METALICO TROQUELADO.	\$	77.60
5110100099-6357	PUPITRE ESCOLAR METALICO TROQUELADO.	\$	77.60
5110100099-6358	PUPITRE ESCOLAR METALICO TROQUELADO.	\$	77.60
5110100099-6359	PUPITRE ESCOLAR METALICO TROQUELADO.	\$	77.60

5110100099-6360	PUPITRE ESCOLAR METALICO TROQUELADO.	\$	77.60
5110100099-6361	PUPITRE ESCOLAR METALICO TROQUELADO.	\$	77.60
5110100099-6362	PUPITRE ESCOLAR METALICO TROQUELADO.	\$	77.60
5110100099-6363	PUPITRE ESCOLAR METALICO TROQUELADO.	\$	383.07
5110100099-6364	PUPITRE ESCOLAR METALICO TROQUELADO.	\$	77.60
5110100099-6365	PUPITRE ESCOLAR METALICO TROQUELADO.	\$	77.60
5110100099-6366	PUPITRE ESCOLAR METALICO TROQUELADO.	\$	77.60
5110100099-6367	PUPITRE ESCOLAR METALICO TROQUELADO.	\$	77.60
5110100099-6368	PUPITRE ESCOLAR METALICO TROQUELADO.	\$	77.60
5110100099-6369	PUPITRE ESCOLAR METALICO TROQUELADO.	\$	77.60
5110100099-6370	PUPITRE ESCOLAR METALICO TROQUELADO.	\$	77.60
5110100099-6371	PUPITRE ESCOLAR METALICO TROQUELADO.	\$	77.60
5110100099-6372	PUPITRE ESCOLAR METALICO TROQUELADO.	\$	77.60
5110100099-6373	PUPITRE ESCOLAR METALICO TROQUELADO.	\$	77.60
5110100099-6374	PUPITRE ESCOLAR METALICO TROQUELADO.	\$	383.07
5110100099-6375	PUPITRE ESCOLAR METALICO TROQUELADO.	\$	77.60
5110100099-6376	PUPITRE ESCOLAR METALICO TROQUELADO.	\$	77.60
5110100099-6377	PUPITRE ESCOLAR METALICO TROQUELADO.	\$	77.60
5110100099-6378	PUPITRE ESCOLAR METALICO TROQUELADO.	\$	77.60
5110100099-6379	PUPITRE ESCOLAR METALICO TROQUELADO.	\$	77.60
5110100099-6380	PUPITRE ESCOLAR METALICO TROQUELADO.	\$	77.60
5110100099-6381	PUPITRE ESCOLAR METALICO TROQUELADO.	\$	77.60
5110100099-6382	PUPITRE ESCOLAR METALICO TROQUELADO.	\$	77.60
5110100099-6383	PUPITRE ESCOLAR METALICO TROQUELADO.	\$	77.60
5110100099-6384	PUPITRE ESCOLAR METALICO TROQUELADO.	\$	77.60
5110100099-6385	PUPITRE ESCOLAR METALICO TROQUELADO.	\$	383.07
5110100099-6386	PUPITRE ESCOLAR METALICO TROQUELADO.	\$	77.60
5110100099-6387	PUPITRE ESCOLAR METALICO TROQUELADO.	\$	77.60
5110100099-6388	PUPITRE ESCOLAR METALICO TROQUELADO.	\$	77.60
5110100099-6389	PUPITRE ESCOLAR METALICO TROQUELADO.	\$	77.60
5110100099-6390	PUPITRE ESCOLAR METALICO TROQUELADO.	\$	77.60
5110100099-6391	PUPITRE ESCOLAR METALICO TROQUELADO.	\$	77.60
5110100099-6392	PUPITRE ESCOLAR METALICO TROQUELADO.	\$	77.60

5110100099-6393	PUPITRE ESCOLAR METALICO TROQUELADO.	\$	77.60
5110100099-6394	PUPITRE ESCOLAR METALICO TROQUELADO.	\$	77.60
5110100099-6395	PUPITRE ESCOLAR METALICO TROQUELADO.	\$	77.60
5110100099-6396	PUPITRE ESCOLAR METALICO TROQUELADO.	\$	383.07
5110100099-6397	PUPITRE ESCOLAR METALICO TROQUELADO.	\$	77.60
5110100099-6398	PUPITRE ESCOLAR METALICO TROQUELADO.	\$	77.60
5110100099-6399	PUPITRE ESCOLAR METALICO TROQUELADO.	\$	77.60
5110100099-64	PUPITRE ESCOLAR METALICO TROQUELADO.	\$	556.80
5110100099-6400	PUPITRE ESCOLAR METALICO TROQUELADO.	\$	77.60
5110100099-6401	PUPITRE ESCOLAR METALICO TROQUELADO.	\$	77.60
5110100099-6402	PUPITRE ESCOLAR METALICO TROQUELADO.	\$	77.60
5110100099-6403	PUPITRE ESCOLAR METALICO TROQUELADO.	\$	77.60
5110100099-6404	PUPITRE ESCOLAR METALICO TROQUELADO.	\$	77.60
5110100099-6405	PUPITRE ESCOLAR METALICO TROQUELADO.	\$	77.60
5110100099-6406	PUPITRE ESCOLAR METALICO TROQUELADO.	\$	77.60
5110100099-6407	PUPITRE ESCOLAR METALICO TROQUELADO.	\$	429.14
5110100099-6408	PUPITRE ESCOLAR METALICO TROQUELADO.	\$	383.07
5110100099-6409	PUPITRE ESCOLAR METALICO TROQUELADO.	\$	77.60
5110100099-6410	PUPITRE ESCOLAR METALICO TROQUELADO.	\$	207.60
5110100099-6411	PUPITRE ESCOLAR METALICO TROQUELADO.	\$	207.60
5110100099-6412	PUPITRE ESCOLAR METALICO TROQUELADO.	\$	207.60
5110100099-6413	PUPITRE ESCOLAR METALICO TROQUELADO.	\$	207.60
5110100099-6414	PUPITRE ESCOLAR METALICO TROQUELADO.	\$	207.60
5110100099-6415	PUPITRE ESCOLAR METALICO TROQUELADO.	\$	207.60
5110100099-6416	PUPITRE ESCOLAR METALICO TROQUELADO.	\$	207.60
5110100099-6417	PUPITRE ESCOLAR METALICO TROQUELADO.	\$	207.60
5110100099-6418	PUPITRE ESCOLAR METALICO TROQUELADO.	\$	207.60
5110100099-6419	PUPITRE ESCOLAR METALICO TROQUELADO.	\$	383.07
5110100099-6420	PUPITRE ESCOLAR METALICO TROQUELADO.	\$	207.60
5110100099-6421	PUPITRE ESCOLAR METALICO TROQUELADO.	\$	207.60
5110100099-6422	PUPITRE ESCOLAR METALICO TROQUELADO.	\$	207.60
5110100099-6423	PUPITRE ESCOLAR METALICO TROQUELADO.	\$	207.60
5110100099-6424	PUPITRE ESCOLAR METALICO TROQUELADO.	\$	207.60

5110100099-6425	PUPITRE ESCOLAR METALICO TROQUELADO.	\$	207.60
5110100099-6426	PUPITRE ESCOLAR METALICO TROQUELADO.	\$	207.60
5110100099-6427	PUPITRE ESCOLAR METALICO TROQUELADO.	\$	207.60
5110100099-6428	PUPITRE ESCOLAR METALICO TROQUELADO.	\$	207.60
5110100099-6429	PUPITRE ESCOLAR METALICO TROQUELADO.	\$	207.60
5110100099-6430	PUPITRE ESCOLAR METALICO TROQUELADO.	\$	383.07
5110100099-6431	PUPITRE ESCOLAR METALICO TROQUELADO.	\$	207.60
5110100099-6432	PUPITRE ESCOLAR METALICO TROQUELADO.	\$	207.60
5110100099-6433	PUPITRE ESCOLAR METALICO TROQUELADO.	\$	207.60
5110100099-6434	PUPITRE ESCOLAR METALICO TROQUELADO.	\$	207.60
5110100099-6435	PUPITRE ESCOLAR METALICO TROQUELADO.	\$	207.60
5110100099-6436	PUPITRE ESCOLAR METALICO TROQUELADO.	\$	207.60
5110100099-6437	PUPITRE ESCOLAR METALICO TROQUELADO.	\$	207.60
5110100099-6438	PUPITRE ESCOLAR METALICO TROQUELADO.	\$	207.60
5110100099-6439	PUPITRE ESCOLAR METALICO TROQUELADO.	\$	207.60
5110100099-6440	PUPITRE ESCOLAR METALICO TROQUELADO.	\$	207.60
5110100099-6441	PUPITRE ESCOLAR METALICO TROQUELADO.	\$	383.07
5110100099-6442	PUPITRE ESCOLAR METALICO TROQUELADO.	\$	207.60
5110100099-6443	PUPITRE ESCOLAR METALICO TROQUELADO.	\$	207.60
5110100099-6444	PUPITRE ESCOLAR METALICO TROQUELADO.	\$	207.60
5110100099-6445	PUPITRE ESCOLAR METALICO TROQUELADO.	\$	207.60
5110100099-6446	PUPITRE ESCOLAR METALICO TROQUELADO.	\$	207.60
5110100099-6447	PUPITRE ESCOLAR METALICO TROQUELADO.	\$	207.60
5110100099-6448	PUPITRE ESCOLAR METALICO TROQUELADO.	\$	207.60
5110100099-6449	PUPITRE ESCOLAR METALICO TROQUELADO.	\$	207.60
5110100099-6450	PUPITRE ESCOLAR METALICO TROQUELADO.	\$	207.60
5110100099-6451	PUPITRE ESCOLAR METALICO TROQUELADO.	\$	207.60
5110100099-6452	PUPITRE ESCOLAR METALICO TROQUELADO.	\$	383.07
5110100099-6453	PUPITRE ESCOLAR METALICO TROQUELADO.	\$	207.60
5110100099-6454	PUPITRE ESCOLAR METALICO TROQUELADO.	\$	207.60
5110100099-6455	PUPITRE ESCOLAR METALICO TROQUELADO.	\$	207.60
5110100099-6456	PUPITRE ESCOLAR METALICO TROQUELADO.	\$	207.60
5110100099-6457	PUPITRE ESCOLAR METALICO TROQUELADO.	\$	207.60



5110100099-6458	PUPITRE ESCOLAR METALICO TROQUELADO.	\$	207.60
5110100099-6459	PUPITRE ESCOLAR METALICO TROQUELADO.	\$	207.60
5110100099-6460	PUPITRE ESCOLAR METALICO TROQUELADO.	\$	207.60
5110100099-6461	PUPITRE ESCOLAR METALICO TROQUELADO.	\$	207.60
5110100099-6462	PUPITRE ESCOLAR METALICO TROQUELADO.	\$	207.60
5110100099-6463	PUPITRE ESCOLAR METALICO TROQUELADO.	\$	383.07
5110100099-6464	PUPITRE ESCOLAR METALICO TROQUELADO.	\$	207.60
5110100099-6465	PUPITRE ESCOLAR METALICO TROQUELADO.	\$	207.60
5110100099-6466	PUPITRE ESCOLAR METALICO TROQUELADO.	\$	207.60
5110100099-6467	PUPITRE ESCOLAR METALICO TROQUELADO.	\$	207.60
5110100099-6468	PUPITRE ESCOLAR METALICO TROQUELADO.	\$	207.60
5110100099-6469	PUPITRE ESCOLAR METALICO TROQUELADO.	\$	207.60
5110100099-6470	PUPITRE ESCOLAR METALICO TROQUELADO.	\$	207.60
5110100099-6471	PUPITRE ESCOLAR METALICO TROQUELADO.	\$	207.60
5110100099-6472	PUPITRE ESCOLAR METALICO TROQUELADO.	\$	207.60
5110100099-6473	PUPITRE ESCOLAR METALICO TROQUELADO.	\$	207.60
5110100099-6474	PUPITRE ESCOLAR METALICO TROQUELADO.	\$	383.07
5110100099-6475	PUPITRE ESCOLAR METALICO TROQUELADO.	\$	207.60
5110100099-6476	PUPITRE ESCOLAR METALICO TROQUELADO.	\$	207.60
5110100099-6477	PUPITRE ESCOLAR METALICO TROQUELADO.	\$	207.60
5110100099-6478	PUPITRE ESCOLAR METALICO TROQUELADO.	\$	207.60
5110100099-6479	PUPITRE ESCOLAR METALICO TROQUELADO.	\$	207.60
5110100099-6480	PUPITRE ESCOLAR METALICO TROQUELADO.	\$	207.60
5110100099-6481	PUPITRE ESCOLAR METALICO TROQUELADO.	\$	207.60
5110100099-6482	PUPITRE ESCOLAR METALICO TROQUELADO.	\$	207.60
5110100099-6483	PUPITRE ESCOLAR METALICO TROQUELADO.	\$	207.60
5110100099-6484	PUPITRE ESCOLAR METALICO TROQUELADO.	\$	207.60
5110100099-6485	PUPITRE ESCOLAR METALICO TROQUELADO.	\$	383.07
5110100099-6486	PUPITRE ESCOLAR METALICO TROQUELADO.	\$	207.60
5110100099-6487	PUPITRE ESCOLAR METALICO TROQUELADO.	\$	207.60
5110100099-6488	PUPITRE ESCOLAR METALICO TROQUELADO.	\$	207.60
5110100099-6489	PUPITRE ESCOLAR METALICO TROQUELADO.	\$	207.60
5110100099-6490	PUPITRE ESCOLAR METALICO TROQUELADO.	\$	207.60



5110100099-6491	PUPITRE ESCOLAR METALICO TROQUELADO.	\$	207.60
5110100099-6492	PUPITRE ESCOLAR METALICO TROQUELADO.	\$	207.60
5110100099-6493	PUPITRE ESCOLAR METALICO TROQUELADO.	\$	207.60
5110100099-6494	PUPITRE ESCOLAR METALICO TROQUELADO.	\$	207.60
5110100099-6495	PUPITRE ESCOLAR METALICO TROQUELADO.	\$	207.60
5110100099-6496	PUPITRE ESCOLAR METALICO TROQUELADO.	\$	383.07
5110100099-6497	PUPITRE ESCOLAR METALICO TROQUELADO.	\$	207.60
5110100099-6498	PUPITRE ESCOLAR METALICO TROQUELADO.	\$	207.60
5110100099-6499	PUPITRE ESCOLAR METALICO TROQUELADO.	\$	207.60
5110100099-65	PUPITRE ESCOLAR METALICO TROQUELADO.	\$	556.80
5110100099-6500	PUPITRE ESCOLAR METALICO TROQUELADO.	\$	207.60
5110100099-6501	PUPITRE ESCOLAR METALICO TROQUELADO.	\$	207.60
5110100099-6502	PUPITRE ESCOLAR METALICO TROQUELADO.	\$	207.60
5110100099-6503	PUPITRE ESCOLAR METALICO TROQUELADO.	\$	207.60
5110100099-6504	PUPITRE ESCOLAR METALICO TROQUELADO.	\$	207.60
5110100099-6505	PUPITRE ESCOLAR METALICO TROQUELADO.	\$	207.60
5110100099-6506	PUPITRE ESCOLAR METALICO TROQUELADO.	\$	207.60
5110100099-6507	PUPITRE ESCOLAR METALICO TROQUELADO.	\$	383.07
5110100099-6508	PUPITRE ESCOLAR METALICO TROQUELADO.	\$	207.60
5110100099-6509	PUPITRE ESCOLAR METALICO TROQUELADO.	\$	207.60
5110100099-6510	PUPITRE ESCOLAR METALICO TROQUELADO.	\$	207.60
5110100099-6511	PUPITRE ESCOLAR METALICO TROQUELADO.	\$	207.60
5110100099-6512	PUPITRE ESCOLAR METALICO TROQUELADO.	\$	207.60
5110100099-6513	PUPITRE ESCOLAR METALICO TROQUELADO.	\$	207.60
5110100099-6514	PUPITRE ESCOLAR METALICO TROQUELADO.	\$	207.60
5110100099-6515	PUPITRE ESCOLAR METALICO TROQUELADO.	\$	207.60
5110100099-6516	PUPITRE ESCOLAR METALICO TROQUELADO.	\$	207.60
5110100099-6517	PUPITRE ESCOLAR METALICO TROQUELADO.	\$	207.60
5110100099-6518	PUPITRE ESCOLAR METALICO TROQUELADO.	\$	429.14
5110100099-6519	PUPITRE ESCOLAR METALICO TROQUELADO.	\$	383.07
5110100099-6520	PUPITRE ESCOLAR METALICO TROQUELADO.	\$	207.60
5110100099-6521	PUPITRE ESCOLAR METALICO TROQUELADO.	\$	207.60
5110100099-6522	PUPITRE ESCOLAR METALICO TROQUELADO.	\$	207.60

5110100099-6523	PUPITRE ESCOLAR METALICO TROQUELADO.	\$	207.60
5110100099-6524	PUPITRE ESCOLAR METALICO TROQUELADO.	\$	207.60
5110100099-6525	PUPITRE ESCOLAR METALICO TROQUELADO.	\$	207.60
5110100099-6526	PUPITRE ESCOLAR METALICO TROQUELADO.	\$	207.60
5110100099-6527	PUPITRE ESCOLAR METALICO TROQUELADO.	\$	207.60
5110100099-6528	PUPITRE ESCOLAR METALICO TROQUELADO.	\$	207.60
5110100099-6529	PUPITRE ESCOLAR METALICO TROQUELADO.	\$	207.60
5110100099-6530	PUPITRE ESCOLAR METALICO TROQUELADO.	\$	383.07
5110100099-6531	PUPITRE ESCOLAR METALICO TROQUELADO.	\$	207.60
5110100099-6532	PUPITRE ESCOLAR METALICO TROQUELADO.	\$	207.60
5110100099-6533	PUPITRE ESCOLAR METALICO TROQUELADO.	\$	207.60
5110100099-6534	PUPITRE ESCOLAR METALICO TROQUELADO.	\$	207.60
5110100099-6535	PUPITRE ESCOLAR METALICO TROQUELADO.	\$	207.60
5110100099-6536	PUPITRE ESCOLAR METALICO TROQUELADO.	\$	207.60
5110100099-6537	PUPITRE ESCOLAR METALICO TROQUELADO.	\$	207.60
5110100099-6538	PUPITRE ESCOLAR METALICO TROQUELADO.	\$	207.60
5110100099-6539	PUPITRE ESCOLAR METALICO TROQUELADO.	\$	207.60
5110100099-6540	PUPITRE ESCOLAR METALICO TROQUELADO.	\$	207.60
5110100099-6541	PUPITRE ESCOLAR METALICO TROQUELADO.	\$	383.07
5110100099-6542	PUPITRE ESCOLAR METALICO TROQUELADO.	\$	207.60
5110100099-6543	PUPITRE ESCOLAR METALICO TROQUELADO.	\$	207.60
5110100099-6544	PUPITRE ESCOLAR METALICO TROQUELADO.	\$	207.60
5110100099-6545	PUPITRE ESCOLAR METALICO TROQUELADO.	\$	207.60
5110100099-6546	PUPITRE ESCOLAR METALICO TROQUELADO.	\$	207.60
5110100099-6547	PUPITRE ESCOLAR METALICO TROQUELADO.	\$	207.60
5110100099-6548	PUPITRE ESCOLAR METALICO TROQUELADO.	\$	207.60
5110100099-6549	PUPITRE ESCOLAR METALICO TROQUELADO.	\$	207.60
5110100099-6550	PUPITRE ESCOLAR METALICO TROQUELADO.	\$	207.60
5110100099-6551	PUPITRE ESCOLAR METALICO TROQUELADO.	\$	207.60
5110100099-6552	PUPITRE ESCOLAR METALICO TROQUELADO.	\$	383.07
5110100099-6553	PUPITRE ESCOLAR METALICO TROQUELADO.	\$	207.60
5110100099-6554	PUPITRE ESCOLAR METALICO TROQUELADO.	\$	207.60
5110100099-6555	PUPITRE ESCOLAR METALICO TROQUELADO.	\$	207.60

5110100099-6556	PUPITRE ESCOLAR METALICO TROQUELADO.	\$	207.60
5110100099-6557	PUPITRE ESCOLAR METALICO TROQUELADO.	\$	207.60
5110100099-6558	PUPITRE ESCOLAR METALICO TROQUELADO.	\$	207.60
5110100099-6559	PUPITRE ESCOLAR METALICO TROQUELADO.	\$	207.60
5110100099-6560	PUPITRE ESCOLAR METALICO TROQUELADO.	\$	207.60
5110100099-6561	PUPITRE ESCOLAR METALICO TROQUELADO.	\$	207.60
5110100099-6562	PUPITRE ESCOLAR METALICO TROQUELADO.	\$	207.60
5110100099-6563	PUPITRE ESCOLAR METALICO TROQUELADO.	\$	383.07
5110100099-6564	PUPITRE ESCOLAR METALICO TROQUELADO.	\$	207.60
5110100099-6565	PUPITRE ESCOLAR METALICO TROQUELADO.	\$	207.60
5110100099-6566	PUPITRE ESCOLAR METALICO TROQUELADO.	\$	207.60
5110100099-6567	PUPITRE ESCOLAR METALICO TROQUELADO.	\$	207.60
5110100099-6568	PUPITRE ESCOLAR METALICO TROQUELADO.	\$	207.60
5110100099-6569	PUPITRE ESCOLAR METALICO TROQUELADO.	\$	207.60
5110100099-6570	PUPITRE ESCOLAR METALICO TROQUELADO.	\$	207.60
5110100099-6571	PUPITRE ESCOLAR METALICO TROQUELADO.	\$	207.60
5110100099-6572	PUPITRE ESCOLAR METALICO TROQUELADO.	\$	207.60
5110100099-6573	PUPITRE ESCOLAR METALICO TROQUELADO.	\$	207.60
5110100099-6574	PUPITRE ESCOLAR METALICO TROQUELADO.	\$	383.07
5110100099-6575	PUPITRE ESCOLAR METALICO TROQUELADO.	\$	207.60
5110100099-6576	PUPITRE ESCOLAR METALICO TROQUELADO.	\$	207.60
5110100099-6577	PUPITRE ESCOLAR METALICO TROQUELADO.	\$	207.60
5110100099-6578	PUPITRE ESCOLAR METALICO TROQUELADO.	\$	207.60
5110100099-6579	PUPITRE ESCOLAR METALICO TROQUELADO.	\$	207.60
5110100099-6580	PUPITRE ESCOLAR METALICO TROQUELADO.	\$	207.60
5110100099-6581	PUPITRE ESCOLAR METALICO TROQUELADO.	\$	207.60
5110100099-6582	PUPITRE ESCOLAR METALICO TROQUELADO.	\$	207.60
5110100099-6583	PUPITRE ESCOLAR METALICO TROQUELADO.	\$	207.60
5110100099-6584	PUPITRE ESCOLAR METALICO TROQUELADO.	\$	207.60
5110100099-6585	PUPITRE ESCOLAR METALICO TROQUELADO.	\$	383.07
5110100099-6586	PUPITRE ESCOLAR METALICO TROQUELADO.	\$	207.60
5110100099-6587	PUPITRE ESCOLAR METALICO TROQUELADO.	\$	207.60
5110100099-6588	PUPITRE ESCOLAR METALICO TROQUELADO.	\$	207.60

5110100099-6589	PUPITRE ESCOLAR METALICO TROQUELADO.	\$	207.60
5110100099-6590	PUPITRE ESCOLAR METALICO TROQUELADO.	\$	207.60
5110100099-6591	PUPITRE ESCOLAR METALICO TROQUELADO.	\$	207.60
5110100099-6592	PUPITRE ESCOLAR METALICO TROQUELADO.	\$	207.60
5110100099-6593	PUPITRE ESCOLAR METALICO TROQUELADO.	\$	207.60
5110100099-6594	PUPITRE ESCOLAR METALICO TROQUELADO.	\$	207.60
5110100099-6595	PUPITRE ESCOLAR METALICO TROQUELADO.	\$	207.60
5110100099-6596	PUPITRE ESCOLAR METALICO TROQUELADO.	\$	383.07
5110100099-6597	PUPITRE ESCOLAR METALICO TROQUELADO.	\$	207.60
5110100099-6598	PUPITRE ESCOLAR METALICO TROQUELADO.	\$	207.60
5110100099-6599	PUPITRE ESCOLAR METALICO TROQUELADO.	\$	207.60
5110100099-66	PUPITRE ESCOLAR METALICO TROQUELADO.	\$	556.80
5110100099-6600	PUPITRE ESCOLAR METALICO TROQUELADO.	\$	207.60
5110100099-6601	PUPITRE ESCOLAR METALICO TROQUELADO.	\$	207.60
5110100099-6602	PUPITRE ESCOLAR METALICO TROQUELADO.	\$	207.60
5110100099-6603	PUPITRE ESCOLAR METALICO TROQUELADO.	\$	207.60
5110100099-6604	PUPITRE ESCOLAR METALICO TROQUELADO.	\$	207.60
5110100099-6605	PUPITRE ESCOLAR METALICO TROQUELADO.	\$	207.60
5110100099-6606	PUPITRE ESCOLAR METALICO TROQUELADO.	\$	207.60
5110100099-6607	PUPITRE ESCOLAR METALICO TROQUELADO.	\$	383.07
5110100099-6608	PUPITRE ESCOLAR METALICO TROQUELADO.	\$	207.60
5110100099-6609	PUPITRE ESCOLAR METALICO TROQUELADO.	\$	207.60
5110100099-6610	PUPITRE ESCOLAR METALICO TROQUELADO.	\$	207.60
5110100099-6611	PUPITRE ESCOLAR METALICO TROQUELADO.	\$	207.60
5110100099-6612	PUPITRE ESCOLAR METALICO TROQUELADO.	\$	207.60
5110100099-6613	PUPITRE ESCOLAR METALICO TROQUELADO.	\$	207.60
5110100099-6614	PUPITRE ESCOLAR METALICO TROQUELADO.	\$	207.60
5110100099-6615	PUPITRE ESCOLAR METALICO TROQUELADO.	\$	207.60
5110100099-6616	PUPITRE ESCOLAR METALICO TROQUELADO.	\$	207.60
5110100099-6617	PUPITRE ESCOLAR METALICO TROQUELADO.	\$	207.60
5110100099-6618	PUPITRE ESCOLAR METALICO TROQUELADO.	\$	383.07
5110100099-6619	PUPITRE ESCOLAR METALICO TROQUELADO.	\$	207.60
5110100099-6620	PUPITRE ESCOLAR METALICO TROQUELADO.	\$	207.60



5110100099-6621	PUPITRE ESCOLAR METALICO TROQUELADO.	\$	207.60
5110100099-6622	PUPITRE ESCOLAR METALICO TROQUELADO.	\$	207.60
5110100099-6623	PUPITRE ESCOLAR METALICO TROQUELADO.	\$	207.60
5110100099-6624	PUPITRE ESCOLAR METALICO TROQUELADO.	\$	207.60
5110100099-6625	PUPITRE ESCOLAR METALICO TROQUELADO.	\$	207.60
5110100099-6626	PUPITRE ESCOLAR METALICO TROQUELADO.	\$	207.60
5110100099-6627	PUPITRE ESCOLAR METALICO TROQUELADO.	\$	207.60
5110100099-6628	PUPITRE ESCOLAR METALICO TROQUELADO.	\$	207.60
5110100099-6629	PUPITRE ESCOLAR METALICO TROQUELADO.	\$	429.14
5110100099-6630	PUPITRE ESCOLAR METALICO TROQUELADO.	\$	383.07
5110100099-6631	PUPITRE ESCOLAR METALICO TROQUELADO.	\$	207.60
5110100099-6632	PUPITRE ESCOLAR METALICO TROQUELADO.	\$	207.60
5110100099-6633	PUPITRE ESCOLAR METALICO TROQUELADO.	\$	207.60
5110100099-6634	PUPITRE ESCOLAR METALICO TROQUELADO.	\$	207.60
5110100099-6635	PUPITRE ESCOLAR METALICO TROQUELADO.	\$	207.60
5110100099-6636	PUPITRE ESCOLAR METALICO TROQUELADO.	\$	207.60
5110100099-6637	PUPITRE ESCOLAR METALICO TROQUELADO.	\$	207.60
5110100099-6638	PUPITRE ESCOLAR METALICO TROQUELADO.	\$	207.60
5110100099-6639	PUPITRE ESCOLAR METALICO TROQUELADO.	\$	207.60
5110100099-6640	PUPITRE ESCOLAR METALICO TROQUELADO.	\$	207.60
5110100099-6641	PUPITRE ESCOLAR METALICO TROQUELADO.	\$	383.07
5110100099-6642	PUPITRE ESCOLAR METALICO TROQUELADO.	\$	207.60
5110100099-6643	PUPITRE ESCOLAR METALICO TROQUELADO.	\$	207.60
5110100099-6644	PUPITRE ESCOLAR METALICO TROQUELADO.	\$	207.60
5110100099-6645	PUPITRE ESCOLAR METALICO TROQUELADO.	\$	207.60
5110100099-6646	PUPITRE ESCOLAR METALICO TROQUELADO.	\$	207.60
5110100099-6647	PUPITRE ESCOLAR METALICO TROQUELADO.	\$	207.60
5110100099-6648	PUPITRE ESCOLAR METALICO TROQUELADO.	\$	207.60
5110100099-6649	PUPITRE ESCOLAR METALICO TROQUELADO.	\$	207.60
5110100099-6650	PUPITRE ESCOLAR METALICO TROQUELADO.	\$	207.60
5110100099-6651	PUPITRE ESCOLAR METALICO TROQUELADO.	\$	207.60
5110100099-6652	PUPITRE ESCOLAR METALICO TROQUELADO.	\$	383.07
5110100099-6653	PUPITRE ESCOLAR METALICO TROQUELADO.	\$	207.60

5110100099-6654	PUPITRE ESCOLAR METALICO TROQUELADO.	\$	207.60
5110100099-6655	PUPITRE ESCOLAR METALICO TROQUELADO.	\$	207.60
5110100099-6656	PUPITRE ESCOLAR METALICO TROQUELADO.	\$	207.60
5110100099-6657	PUPITRE ESCOLAR METALICO TROQUELADO.	\$	207.60
5110100099-6658	PUPITRE ESCOLAR METALICO TROQUELADO.	\$	207.60
5110100099-6659	PUPITRE ESCOLAR METALICO TROQUELADO.	\$	282.00
5110100099-6660	PUPITRE ESCOLAR METALICO TROQUELADO.	\$	282.00
5110100099-6661	PUPITRE ESCOLAR METALICO TROQUELADO.	\$	282.00
5110100099-6662	PUPITRE ESCOLAR METALICO TROQUELADO.	\$	282.00
5110100099-6663	PUPITRE ESCOLAR METALICO TROQUELADO.	\$	77.60
5110100099-6664	PUPITRE ESCOLAR METALICO TROQUELADO.	\$	282.00
5110100099-6665	PUPITRE ESCOLAR METALICO TROQUELADO.	\$	282.00
5110100099-6666	PUPITRE ESCOLAR METALICO TROQUELADO.	\$	282.00
5110100099-6667	PUPITRE ESCOLAR METALICO TROQUELADO.	\$	282.00
5110100099-6668	PUPITRE ESCOLAR METALICO TROQUELADO.	\$	282.00
5110100099-6669	PUPITRE ESCOLAR METALICO TROQUELADO.	\$	282.00
5110100099-6670	PUPITRE ESCOLAR METALICO TROQUELADO.	\$	282.00
5110100099-6671	PUPITRE ESCOLAR METALICO TROQUELADO.	\$	282.00
5110100099-6672	PUPITRE ESCOLAR METALICO TROQUELADO.	\$	282.00
5110100099-6673	PUPITRE ESCOLAR METALICO TROQUELADO.	\$	282.00
5110100099-6674	PUPITRE ESCOLAR METALICO TROQUELADO.	\$	77.60
5110100099-6675	PUPITRE ESCOLAR METALICO TROQUELADO.	\$	282.00
5110100099-6676	PUPITRE ESCOLAR METALICO TROQUELADO.	\$	282.00
5110100099-6677	PUPITRE ESCOLAR METALICO TROQUELADO.	\$	282.00
5110100099-6678	PUPITRE ESCOLAR METALICO TROQUELADO.	\$	282.00
5110100099-6679	PUPITRE ESCOLAR METALICO TROQUELADO.	\$	282.00
5110100099-6680	PUPITRE ESCOLAR METALICO TROQUELADO.	\$	282.00
5110100099-6681	PUPITRE ESCOLAR METALICO TROQUELADO.	\$	282.00
5110100099-6682	PUPITRE ESCOLAR METALICO TROQUELADO.	\$	282.00
5110100099-6683	PUPITRE ESCOLAR METALICO TROQUELADO.	\$	282.00
5110100099-6684	PUPITRE ESCOLAR METALICO TROQUELADO.	\$	282.00
5110100099-6685	PUPITRE ESCOLAR METALICO TROQUELADO.	\$	77.60
5110100099-6686	PUPITRE ESCOLAR METALICO TROQUELADO.	\$	282.00

5110100099-6687	PUPITRE ESCOLAR METALICO TROQUELADO.	\$	282.00
5110100099-6688	PUPITRE ESCOLAR METALICO TROQUELADO.	\$	282.00
5110100099-6689	PUPITRE ESCOLAR METALICO TROQUELADO.	\$	282.00
5110100099-6690	PUPITRE ESCOLAR METALICO TROQUELADO.	\$	282.00
5110100099-6691	PUPITRE ESCOLAR METALICO TROQUELADO.	\$	282.00
5110100099-6692	PUPITRE ESCOLAR METALICO TROQUELADO.	\$	282.00
5110100099-6693	PUPITRE ESCOLAR METALICO TROQUELADO.	\$	282.00
5110100099-6694	PUPITRE ESCOLAR METALICO TROQUELADO.	\$	282.00
5110100099-6695	PUPITRE ESCOLAR METALICO TROQUELADO.	\$	282.00
5110100099-6696	PUPITRE ESCOLAR METALICO TROQUELADO.	\$	77.60
5110100099-6697	PUPITRE ESCOLAR METALICO TROQUELADO.	\$	282.00
5110100099-6698	PUPITRE ESCOLAR METALICO TROQUELADO.	\$	282.00
5110100099-6699	PUPITRE ESCOLAR METALICO TROQUELADO.	\$	282.00
5110100099-67	PUPITRE ESCOLAR METALICO TROQUELADO.	\$	556.80
5110100099-6700	PUPITRE ESCOLAR METALICO TROQUELADO.	\$	282.00
5110100099-6701	PUPITRE ESCOLAR METALICO TROQUELADO.	\$	282.00
5110100099-6702	PUPITRE ESCOLAR METALICO TROQUELADO.	\$	282.00
5110100099-6703	PUPITRE ESCOLAR METALICO TROQUELADO.	\$	282.00
5110100099-6704	PUPITRE ESCOLAR METALICO TROQUELADO.	\$	282.00
5110100099-6705	PUPITRE ESCOLAR METALICO TROQUELADO.	\$	282.00
5110100099-6706	PUPITRE ESCOLAR METALICO TROQUELADO.	\$	282.00
5110100099-6707	PUPITRE ESCOLAR METALICO TROQUELADO.	\$	77.60
5110100099-6708	PUPITRE ESCOLAR METALICO TROQUELADO.	\$	282.00
5110100099-6709	PUPITRE ESCOLAR METALICO TROQUELADO.	\$	175.00
5110100099-6710	PUPITRE ESCOLAR METALICO TROQUELADO.	\$	175.00
5110100099-6711	PUPITRE ESCOLAR METALICO TROQUELADO.	\$	175.00
5110100099-6712	PUPITRE ESCOLAR METALICO TROQUELADO.	\$	175.00
5110100099-6713	PUPITRE ESCOLAR METALICO TROQUELADO.	\$	175.00
5110100099-6714	PUPITRE ESCOLAR METALICO TROQUELADO.	\$	175.00
5110100099-6715	PUPITRE ESCOLAR METALICO TROQUELADO.	\$	175.00
5110100099-6716	PUPITRE ESCOLAR METALICO TROQUELADO.	\$	175.00
5110100099-6717	PUPITRE ESCOLAR METALICO TROQUELADO.	\$	175.00
5110100099-6718	PUPITRE ESCOLAR METALICO TROQUELADO.	\$	77.60

5110100099-6719	PUPITRE ESCOLAR METALICO TROQUELADO.	\$	175.00
5110100099-6720	PUPITRE ESCOLAR METALICO TROQUELADO.	\$	175.00
5110100099-6721	PUPITRE ESCOLAR METALICO TROQUELADO.	\$	175.00
5110100099-6722	PUPITRE ESCOLAR METALICO TROQUELADO.	\$	175.00
5110100099-6723	PUPITRE ESCOLAR METALICO TROQUELADO.	\$	175.00
5110100099-6724	PUPITRE ESCOLAR METALICO TROQUELADO.	\$	175.00
5110100099-6725	PUPITRE ESCOLAR METALICO TROQUELADO.	\$	175.00
5110100099-6726	PUPITRE ESCOLAR METALICO TROQUELADO.	\$	175.00
5110100099-6727	PUPITRE ESCOLAR METALICO TROQUELADO.	\$	175.00
5110100099-6728	PUPITRE ESCOLAR METALICO TROQUELADO.	\$	175.00
5110100099-6729	PUPITRE ESCOLAR METALICO TROQUELADO.	\$	77.60
5110100099-6730	PUPITRE ESCOLAR METALICO TROQUELADO.	\$	175.00
5110100099-6731	PUPITRE ESCOLAR METALICO TROQUELADO.	\$	175.00
5110100099-6732	PUPITRE ESCOLAR METALICO TROQUELADO.	\$	175.00
5110100099-6733	PUPITRE ESCOLAR METALICO TROQUELADO.	\$	175.00
5110100099-6734	PUPITRE ESCOLAR METALICO TROQUELADO.	\$	175.00
5110100099-6735	PUPITRE ESCOLAR METALICO TROQUELADO.	\$	175.00
5110100099-6736	PUPITRE ESCOLAR METALICO TROQUELADO.	\$	195.00
5110100099-6737	PUPITRE ESCOLAR METALICO TROQUELADO.	\$	195.00
5110100099-6738	PUPITRE ESCOLAR METALICO TROQUELADO.	\$	195.00
5110100099-6739	PUPITRE ESCOLAR METALICO TROQUELADO.	\$	195.00
5110100099-68	PUPITRE ESCOLAR METALICO TROQUELADO.	\$	556.80
5110100099-69	PUPITRE ESCOLAR METALICO TROQUELADO.	\$	556.80
5110100099-7	PUPITRE ESCOLAR METALICO TROQUELADO.	\$	556.80
5110100099-70	PUPITRE ESCOLAR METALICO TROQUELADO.	\$	556.80
5110100099-71	PUPITRE ESCOLAR METALICO TROQUELADO.	\$	556.80
5110100099-72	PUPITRE ESCOLAR METALICO TROQUELADO.	\$	556.80
5110100099-73	PUPITRE ESCOLAR METALICO TROQUELADO.	\$	556.80
5110100099-74	PUPITRE ESCOLAR METALICO TROQUELADO.	\$	556.80
5110100099-75	PUPITRE ESCOLAR METALICO TROQUELADO.	\$	556.80
5110100099-76	PUPITRE ESCOLAR METALICO TROQUELADO.	\$	556.80
5110100099-77	PUPITRE ESCOLAR METALICO TROQUELADO.	\$	556.80
5110100099-78	PUPITRE ESCOLAR METALICO TROQUELADO.	\$	556.80

5110100099-79	PUPITRE ESCOLAR METALICO TROQUELADO.	\$	556.80
5110100099-8	PUPITRE ESCOLAR METALICO TROQUELADO.	\$	556.80
5110100099-80	PUPITRE ESCOLAR METALICO TROQUELADO.	\$	556.80
5110100099-81	PUPITRE ESCOLAR METALICO TROQUELADO.	\$	556.80
5110100099-82	PUPITRE ESCOLAR METALICO TROQUELADO.	\$	556.80
5110100099-83	PUPITRE ESCOLAR METALICO TROQUELADO.	\$	556.80
5110100099-84	PUPITRE ESCOLAR METALICO TROQUELADO.	\$	556.80
5110100099-85	PUPITRE ESCOLAR METALICO TROQUELADO.	\$	556.80
5110100099-86	PUPITRE ESCOLAR METALICO TROQUELADO.	\$	556.80
5110100099-87	PUPITRE ESCOLAR METALICO TROQUELADO.	\$	556.80
5110100099-88	PUPITRE ESCOLAR METALICO TROQUELADO.	\$	556.80
5110100099-89	PUPITRE ESCOLAR METALICO TROQUELADO.	\$	556.80
5110100099-9	PUPITRE ESCOLAR METALICO TROQUELADO.	\$	556.80
5110100099-90	PUPITRE ESCOLAR METALICO TROQUELADO.	\$	556.80
5110100099-91	PUPITRE ESCOLAR METALICO TROQUELADO.	\$	556.80
5110100099-92	PUPITRE ESCOLAR METALICO TROQUELADO.	\$	556.80
5110100099-93	PUPITRE ESCOLAR METALICO TROQUELADO.	\$	556.80
5110100099-94	PUPITRE ESCOLAR METALICO TROQUELADO.	\$	556.80
5110100099-95	PUPITRE ESCOLAR METALICO TROQUELADO.	\$	556.80
5110100099-96	PUPITRE ESCOLAR METALICO TROQUELADO.	\$	556.80
5110100099-97	PUPITRE ESCOLAR METALICO TROQUELADO.	\$	556.80
5110100099-98	PUPITRE ESCOLAR METALICO TROQUELADO.	\$	556.80
5110100099-99	PUPITRE ESCOLAR METALICO TROQUELADO.	\$	556.80
5110100100-1	BANCO PARA LABORATORIO	\$	458.20
5110100100-10	BANCO PARA LABORATORIO	\$	458.20
5110100100-11	BANCO PARA LABORATORIO	\$	458.20
5110100100-12	BANCO PARA LABORATORIO	\$	458.20
5110100100-13	BANCO PARA LABORATORIO	\$	458.20
5110100100-14	BANCO PARA LABORATORIO	\$	458.20
5110100100-15	BANCO PARA LABORATORIO	\$	458.20
5110100100-16	BANCO PARA LABORATORIO	\$	458.20
5110100100-17	BANCO PARA LABORATORIO	\$	458.20
5110100100-18	BANCO PARA LABORATORIO	\$	458.20



5110100100-19	BANCO PARA LABORATORIO	\$	458.20
5110100100-2	BANCO PARA LABORATORIO	\$	458.20
5110100100-20	BANCO PARA LABORATORIO	\$	458.20
5110100100-21	BANCO PARA LABORATORIO	\$	458.20
5110100100-22	BANCO PARA LABORATORIO	\$	458.20
5110100100-23	BANCO PARA LABORATORIO	\$	458.20
5110100100-24	BANCO PARA LABORATORIO	\$	458.20
5110100100-25	BANCO PARA LABORATORIO	\$	458.20
5110100100-26	BANCO PARA LABORATORIO	\$	458.20
5110100100-3	BANCO PARA LABORATORIO	\$	458.20
5110100100-4	BANCO PARA LABORATORIO	\$	458.20
5110100100-5	BANCO PARA LABORATORIO	\$	458.20
5110100100-6	BANCO PARA LABORATORIO	\$	458.20
5110100100-7	BANCO PARA LABORATORIO	\$	458.20
5110100100-8	BANCO PARA LABORATORIO	\$	458.20
5110100100-9	BANCO PARA LABORATORIO	\$	458.20
5190200004-1	PINTARRON DE CRISTAL	\$	2,791.70
5190200004-10	PINTARRON DE CRISTAL	\$	2,791.70
5190200004-11	PINTARRON DE CRISTAL	\$	2,791.70
5190200004-12	PINTARRON DE CRISTAL	\$	2,791.70
5190200004-13	PINTARRON DE CRISTAL	\$	2,791.70
5190200004-14	PINTARRON DE CRISTAL	\$	2,791.70
5190200004-15	PINTARRON DE CRISTAL	\$	2,791.70
5190200004-16	PINTARRON DE CRISTAL	\$	2,791.70
5190200004-17	PINTARRON DE CRISTAL	\$	2,791.70
5190200004-18	PINTARRON DE CRISTAL	\$	2,791.70
5190200004-19	PINTARRON DE CRISTAL	\$	2,791.70
5190200004-2	PINTARRON DE CRISTAL	\$	2,791.70
5190200004-20	PINTARRON DE CRISTAL	\$	2,791.70
5190200004-21	PINTARRON DE CRISTAL	\$	2,791.70
5190200004-3	PINTARRON DE CRISTAL	\$	2,791.70
5190200004-4	PINTARRON DE CRISTAL	\$	2,791.70
5190200004-5	PINTARRON DE CRISTAL	\$	2,791.70



5190200004-6	PINTARRON DE CRISTAL	\$	2,791.70
5190200004-7	PINTARRON DE CRISTAL	\$	2,791.70
5190200004-8	PINTARRON DE CRISTAL	\$	2,791.70
5190200004-9	PINTARRON DE CRISTAL	\$	2,791.70
5150100029-1	EQUIPO MULTIFUNCIONES (SCANNER, COPIADORA, IMPRESORA,)	\$	747.40
5150100029-10	EQUIPO MULTIFUNCIONES (SCANNER, COPIADORA, IMPRESORA,)	\$	6,314.30
5150100029-12	MULTIFUNCIONAL EPSON ECOTANK L 3110 INYECCION DE TINTA	\$	6,927.52
5150100029-2	EQUIPO MULTIFUNCIONES (SCANNER, COPIADORA, IMPRESORA,)	\$	1,132.08
5150100029-3	EQUIPO MULTIFUNCIONES (SCANNER, COPIADORA, IMPRESORA,)	\$	645.30
5150100029-4	EQUIPO MULTIFUNCIONES (SCANNER, COPIADORA, IMPRESORA,)	\$	802.75
5150100029-5	EQUIPO MULTIFUNCIONES (SCANNER, COPIADORA, IMPRESORA,)	\$	1,060.50
5150100029-6	EQUIPO MULTIFUNCIONES (SCANNER, COPIADORA, IMPRESORA,)	\$	950.40
5150100029-7	EQUIPO MULTIFUNCIONES (SCANNER, COPIADORA, IMPRESORA,)	\$	727.20
5150100029-9	EQUIPO MULTIFUNCIONES (SCANNER, COPIADORA, IMPRESORA,)	\$	6,314.30
5150100035-1	IMPRESORA DE CREDENCIALES	\$	16,983.14
5150100042-1	IMPRESORA LASSER	\$	861.00
5150100042-2	IMPRESORA LASSER	\$	2,675.39
5150100042-3	IMPRESORA LASSER	\$	1,520.00
5150100042-4	IMPRESORA LASSER	\$	1,890.00
5150100042-5	IMPRESORA LASSER	\$	7,253.08
5150100042-6	IMPRESORA LASSER	\$	1,180.00
5150100042-7	IMPRESORA LASSER	\$	2,406.39
5150100042-8	IMPRESORA LASSER	\$	850.00
5150100042-9	IMPRESORA LASSER	\$	3,866.54
5150100044-1	IMPRESORA	\$	2,700.26
5150100044-11	IMPRESORA	\$	156.00
5150100044-12	IMPRESORA	\$	1,870.00
5150100044-13	IMPRESORA	\$	841.01
5150100044-14	IMPRESORA	\$	1,589.23
5150100044-15	IMPRESORA	\$	1,191.24
5150100044-16	IMPRESORA	\$	5,637.79
5150100044-17	IMPRESORA	\$	8,322.13
5150100044-18	IMPRESORA	\$	970.58

5150100044-19	IMPRESORA	\$	1,211.61
5150100044-20	IMPRESORA	\$	766.12
5150100044-21	IMPRESORA	\$	766.38
5150100044-22	IMPRESORA	\$	655.63
5150100044-23	IMPRESORA	\$	5,626.81
5150100044-24	IMPRESORA	\$	5,594.68
5150100044-27	IMPRESORA HP M404 DN MONOCROMATICA	\$	7,192.00
5150100044-28	IMPRESORA HP M404 DN MONOCROMATICA	\$	7,192.00
5150100044-3	IMPRESORA	\$	2,927.79
5150100044-30	IMPRESORA	\$	1,393.80
5150100044-4	IMPRESORA	\$	5,137.84
5150100044-5	IMPRESORA	\$	1,611.28
5150100044-6	IMPRESORA	\$	185.00
5150100044-7	IMPRESORA	\$	839.05
5150100044-8	IMPRESORA	\$	570.45
5150100044-9	IMPRESORA	\$	1,147.83
5150100057-1	LECTOR TARJETAS	\$	650.58
5150100057-2	LECTOR TARJETAS	\$	584.10
5150100066-1	MICROCOMPUTADORA PORTATIL -- LAPTOP--	\$	4,498.20
5150100066-10	MICROCOMPUTADORA PORTATIL -- LAPTOP--	\$	784.83
5150100066-100	MICROCOMPUTADORA PORTATIL -- LAPTOP--	\$	1,120.00
5150100066-101	MICROCOMPUTADORA PORTATIL -- LAPTOP--	\$	1,120.00
5150100066-102	MICROCOMPUTADORA PORTATIL -- LAPTOP--	\$	1,120.00
5150100066-103	MICROCOMPUTADORA PORTATIL -- LAPTOP--	\$	1,120.00
5150100066-104	MICROCOMPUTADORA PORTATIL -- LAPTOP--	\$	1,120.00
5150100066-105	MICROCOMPUTADORA PORTATIL -- LAPTOP--	\$	1,120.00
5150100066-106	MICROCOMPUTADORA PORTATIL -- LAPTOP--	\$	1,120.00
5150100066-107	MICROCOMPUTADORA PORTATIL -- LAPTOP--	\$	1,120.00
5150100066-108	MICROCOMPUTADORA PORTATIL -- LAPTOP--	\$	1,120.00
5150100066-109	MICROCOMPUTADORA PORTATIL -- LAPTOP--	\$	1,120.00
5150100066-11	MICROCOMPUTADORA PORTATIL -- LAPTOP--	\$	7,892.10
5150100066-110	MICROCOMPUTADORA PORTATIL -- LAPTOP--	\$	1,120.00
5150100066-111	MICROCOMPUTADORA PORTATIL -- LAPTOP--	\$	3,245.70

5150100066-112	MICROCOMPUTADORA PORTATIL -- LAPTOP--	\$	5,799.75
5150100066-113	MICROCOMPUTADORA PORTATIL -- LAPTOP--	\$	7,078.50
5150100066-115	MICROCOMPUTADORA PORTATIL -- LAPTOP--	\$	3,245.70
5150100066-116	MICROCOMPUTADORA PORTATIL -- LAPTOP--	\$	4,305.00
5150100066-117	MICROCOMPUTADORA PORTATIL -- LAPTOP--	\$	4,865.00
5150100066-118	MICROCOMPUTADORA PORTATIL -- LAPTOP--	\$	2,365.00
5150100066-119	MICROCOMPUTADORA PORTATIL -- LAPTOP--	\$	395.00
5150100066-12	MICROCOMPUTADORA PORTATIL -- LAPTOP--	\$	787.80
5150100066-120	MICROCOMPUTADORA PORTATIL -- LAPTOP--	\$	2,799.00
5150100066-121	MICROCOMPUTADORA PORTATIL -- LAPTOP--	\$	2,799.00
5150100066-122	MICROCOMPUTADORA PORTATIL -- LAPTOP--	\$	2,799.00
5150100066-123	MICROCOMPUTADORA PORTATIL -- LAPTOP--	\$	2,799.00
5150100066-124	MICROCOMPUTADORA PORTATIL -- LAPTOP--	\$	2,799.00
5150100066-125	MICROCOMPUTADORA PORTATIL -- LAPTOP--	\$	2,799.00
5150100066-126	MICROCOMPUTADORA PORTATIL -- LAPTOP--	\$	2,799.00
5150100066-127	MICROCOMPUTADORA PORTATIL -- LAPTOP--	\$	2,799.00
5150100066-128	MICROCOMPUTADORA PORTATIL -- LAPTOP--	\$	2,799.00
5150100066-129	MICROCOMPUTADORA PORTATIL -- LAPTOP--	\$	2,799.00
5150100066-13	MICROCOMPUTADORA PORTATIL -- LAPTOP--	\$	4,473.00
5150100066-130	MICROCOMPUTADORA PORTATIL -- LAPTOP--	\$	2,799.00
5150100066-131	MICROCOMPUTADORA PORTATIL -- LAPTOP--	\$	2,799.00
5150100066-132	MICROCOMPUTADORA PORTATIL -- LAPTOP--	\$	2,799.00
5150100066-133	MICROCOMPUTADORA PORTATIL -- LAPTOP--	\$	2,799.00
5150100066-134	MICROCOMPUTADORA PORTATIL -- LAPTOP--	\$	2,799.00
5150100066-135	MICROCOMPUTADORA PORTATIL -- LAPTOP--	\$	2,799.00
5150100066-136	MICROCOMPUTADORA PORTATIL -- LAPTOP--	\$	2,799.00
5150100066-137	MICROCOMPUTADORA PORTATIL -- LAPTOP--	\$	2,799.00
5150100066-138	MICROCOMPUTADORA PORTATIL -- LAPTOP--	\$	2,799.00
5150100066-139	MICROCOMPUTADORA PORTATIL -- LAPTOP--	\$	4,685.00
5150100066-14	MICROCOMPUTADORA PORTATIL -- LAPTOP--	\$	3,706.50
5150100066-140	MICROCOMPUTADORA PORTATIL -- LAPTOP--	\$	4,685.00
5150100066-141	MICROCOMPUTADORA PORTATIL -- LAPTOP--	\$	2,799.00
5150100066-142	MICROCOMPUTADORA PORTATIL -- LAPTOP--	\$	2,799.00



5150100066-15	MICROCOMPUTADORA PORTATIL -- LAPTOP--	\$	7,128.00
5150100066-151	PC DE ESCRITORIO DELL VOSTRO DESKTOP INTEL CORE I5	\$	21,634.00
5150100066-152	PC DE ESCRITORIO DELL VOSTRO DESKTOP INTEL CORE I5	\$	21,634.00
5150100066-153	PC DE ESCRITORIO DELL VOSTRO DESKTOP INTEL CORE I5	\$	21,634.00
5150100066-154	PC DE ESCRITORIO DELL VOSTRO DESKTOP INTEL CORE I5	\$	21,634.00
5150100066-155	PC DE ESCRITORIO DELL VOSTRO DESKTOP INTEL CORE I5	\$	21,634.00
5150100066-156	PC DE ESCRITORIO DELL VOSTRO DESKTOP INTEL CORE I5	\$	21,634.00
5150100066-157	PC DE ESCRITORIO DELL VOSTRO DESKTOP INTEL CORE I5	\$	21,634.00
5150100066-158	PC DE ESCRITORIO DELL VOSTRO DESKTOP INTEL CORE I5	\$	21,634.00
5150100066-159	PC DE ESCRITORIO DELL VOSTRO DESKTOP INTEL CORE I5	\$	21,634.00
5150100066-16	MICROCOMPUTADORA PORTATIL -- LAPTOP--	\$	7,078.50
5150100066-160	PC DE ESCRITORIO DELL VOSTRO DESKTOP INTEL CORE I5	\$	21,634.00
5150100066-161	PC DE ESCRITORIO DELL VOSTRO DESKTOP INTEL CORE I5	\$	21,634.00
5150100066-162	PC DE ESCRITORIO DELL VOSTRO DESKTOP INTEL CORE I5	\$	21,634.00
5150100066-163	LENOVO IDEA PAD V14 14IML05 CI5 - 102 10U4 GB SSD 512 PLATA	\$	19,666.64
5150100066-164	LENOVO IDEA PAD V14 14IML05 CI5 - 102 10U4 GB SSD 512 PLATA	\$	19,666.64
5150100066-165	LENOVO IDEA PAD V14 14IML05 CI5 - 102 10U4 GB SSD 512 PLATA	\$	19,666.64
5150100066-166	LENOVO IDEA PAD V14 14IML05 CI5 - 102 10U4 GB SSD 512 PLATA	\$	19,666.64
5150100066-167	LENOVO IDEA PAD V14 14IML05 CI5 - 102 10U4 GB SSD 512 PLATA	\$	19,666.64
5150100066-168	LENOVO IDEA PAD V14 14IML05 CI5 - 102 10U4 GB SSD 512 PLATA	\$	19,666.64
5150100066-169	LENOVO IDEA PAD V14 14IML05 CI5 - 102 10U4 GB SSD 512 PLATA	\$	19,666.64
5150100066-17	MICROCOMPUTADORA PORTATIL -- LAPTOP--	\$	7,058.70
5150100066-170	LENOVO IDEA PAD V14 14IML05 CI5 - 102 10U4 GB SSD 512 PLATA	\$	19,666.64
5150100066-18	MICROCOMPUTADORA PORTATIL -- LAPTOP--	\$	676.70
5150100066-19	MICROCOMPUTADORA PORTATIL -- LAPTOP--	\$	1,347.84
5150100066-2	MICROCOMPUTADORA PORTATIL -- LAPTOP--	\$	6,666.00
5150100066-21	MICROCOMPUTADORA PORTATIL -- LAPTOP--	\$	423.00
5150100066-22	MICROCOMPUTADORA PORTATIL -- LAPTOP--	\$	2,358.00
5150100066-220	MICROCOMPUTADORA PORTATIL -- LAPTOP--	\$	220.00
5150100066-221	MICROCOMPUTADORA PORTATIL -- LAPTOP--	\$	220.00
5150100066-222	MICROCOMPUTADORA PORTATIL -- LAPTOP--	\$	245.00
5150100066-223	MICROCOMPUTADORA PORTATIL -- LAPTOP--	\$	108.00
5150100066-224	MICROCOMPUTADORA PORTATIL -- LAPTOP--	\$	90.00



5150100066-225	MICROCOMPUTADORA PORTATIL -- LAPTOP--	\$	90.00
5150100066-226	MICROCOMPUTADORA PORTATIL -- LAPTOP--	\$	75.00
5150100066-227	MICROCOMPUTADORA PORTATIL -- LAPTOP--	\$	90.00
5150100066-228	MICROCOMPUTADORA PORTATIL -- LAPTOP--	\$	90.00
5150100066-229	MICROCOMPUTADORA PORTATIL -- LAPTOP--	\$	90.00
5150100066-23	MICROCOMPUTADORA PORTATIL -- LAPTOP--	\$	5,697.20
5150100066-230	MICROCOMPUTADORA PORTATIL -- LAPTOP--	\$	70.00
5150100066-231	MICROCOMPUTADORA PORTATIL -- LAPTOP--	\$	95.00
5150100066-232	MICROCOMPUTADORA PORTATIL -- LAPTOP--	\$	85.00
5150100066-233	MICROCOMPUTADORA PORTATIL -- LAPTOP--	\$	90.00
5150100066-234	MICROCOMPUTADORA PORTATIL -- LAPTOP--	\$	90.00
5150100066-235	MICROCOMPUTADORA PORTATIL -- LAPTOP--	\$	95.00
5150100066-236	MICROCOMPUTADORA PORTATIL -- LAPTOP--	\$	90.00
5150100066-237	MICROCOMPUTADORA PORTATIL -- LAPTOP--	\$	90.00
5150100066-238	MICROCOMPUTADORA PORTATIL -- LAPTOP--	\$	90.00
5150100066-239	MICROCOMPUTADORA PORTATIL -- LAPTOP--	\$	85.00
5150100066-24	MICROCOMPUTADORA PORTATIL -- LAPTOP--	\$	8,523.00
5150100066-240	MICROCOMPUTADORA PORTATIL -- LAPTOP--	\$	85.00
5150100066-241	MICROCOMPUTADORA PORTATIL -- LAPTOP--	\$	90.00
5150100066-242	MICROCOMPUTADORA PORTATIL -- LAPTOP--	\$	90.00
5150100066-243	MICROCOMPUTADORA PORTATIL -- LAPTOP--	\$	80.00
5150100066-244	MICROCOMPUTADORA PORTATIL -- LAPTOP--	\$	85.00
5150100066-245	MICROCOMPUTADORA PORTATIL -- LAPTOP--	\$	90.00
5150100066-246	MICROCOMPUTADORA PORTATIL -- LAPTOP--	\$	85.00
5150100066-247	MICROCOMPUTADORA PORTATIL -- LAPTOP--	\$	80.00
5150100066-248	MICROCOMPUTADORA PORTATIL -- LAPTOP--	\$	90.00
5150100066-249	MICROCOMPUTADORA PORTATIL -- LAPTOP--	\$	90.00
5150100066-25	MICROCOMPUTADORA PORTATIL -- LAPTOP--	\$	4,865.00
5150100066-250	MICROCOMPUTADORA PORTATIL -- LAPTOP--	\$	80.00
5150100066-251	MICROCOMPUTADORA PORTATIL -- LAPTOP--	\$	75.00
5150100066-252	MICROCOMPUTADORA PORTATIL -- LAPTOP--	\$	90.00
5150100066-253	MICROCOMPUTADORA PORTATIL -- LAPTOP--	\$	90.00
5150100066-254	MICROCOMPUTADORA PORTATIL -- LAPTOP--	\$	90.00

5150100066-255	MICROCOMPUTADORA PORTATIL -- LAPTOP--	\$	90.00
5150100066-256	MICROCOMPUTADORA PORTATIL -- LAPTOP--	\$	90.00
5150100066-257	MICROCOMPUTADORA PORTATIL -- LAPTOP--	\$	90.00
5150100066-258	MICROCOMPUTADORA PORTATIL -- LAPTOP--	\$	90.00
5150100066-259	MICROCOMPUTADORA PORTATIL -- LAPTOP--	\$	90.00
5150100066-26	MICROCOMPUTADORA PORTATIL -- LAPTOP--	\$	785.20
5150100066-260	MICROCOMPUTADORA PORTATIL -- LAPTOP--	\$	85.00
5150100066-261	MICROCOMPUTADORA PORTATIL -- LAPTOP--	\$	90.00
5150100066-262	MICROCOMPUTADORA PORTATIL -- LAPTOP--	\$	90.00
5150100066-263	MICROCOMPUTADORA PORTATIL -- LAPTOP--	\$	90.00
5150100066-264	MICROCOMPUTADORA PORTATIL -- LAPTOP--	\$	90.00
5150100066-265	MICROCOMPUTADORA PORTATIL -- LAPTOP--	\$	95.00
5150100066-266	MICROCOMPUTADORA PORTATIL -- LAPTOP--	\$	90.00
5150100066-267	MICROCOMPUTADORA PORTATIL -- LAPTOP--	\$	759.00
5150100066-268	MICROCOMPUTADORA PORTATIL -- LAPTOP--	\$	1,785.00
5150100066-27	MICROCOMPUTADORA PORTATIL -- LAPTOP--	\$	4,865.00
5150100066-28	MICROCOMPUTADORA PORTATIL -- LAPTOP--	\$	3,650.00
5150100066-29	MICROCOMPUTADORA PORTATIL -- LAPTOP--	\$	5,461.00
5150100066-3	MICROCOMPUTADORA PORTATIL -- LAPTOP--	\$	7,098.30
5150100066-30	MICROCOMPUTADORA PORTATIL -- LAPTOP--	\$	4,865.00
5150100066-31	MICROCOMPUTADORA PORTATIL -- LAPTOP--	\$	4,123.00
5150100066-32	MICROCOMPUTADORA PORTATIL -- LAPTOP--	\$	8,523.00
5150100066-33	MICROCOMPUTADORA PORTATIL -- LAPTOP--	\$	1,085.00
5150100066-34	MICROCOMPUTADORA PORTATIL -- LAPTOP--	\$	4,865.00
5150100066-35	MICROCOMPUTADORA PORTATIL -- LAPTOP--	\$	4,865.00
5150100066-36	MICROCOMPUTADORA PORTATIL -- LAPTOP--	\$	4,865.00
5150100066-37	MICROCOMPUTADORA PORTATIL -- LAPTOP--	\$	4,865.00
5150100066-38	MICROCOMPUTADORA PORTATIL -- LAPTOP--	\$	4,865.00
5150100066-39	MICROCOMPUTADORA PORTATIL -- LAPTOP--	\$	1,085.00
5150100066-4	MICROCOMPUTADORA PORTATIL -- LAPTOP--	\$	3,453.00
5150100066-40	MICROCOMPUTADORA PORTATIL -- LAPTOP--	\$	4,865.00
5150100066-41	MICROCOMPUTADORA PORTATIL -- LAPTOP--	\$	4,865.00
5150100066-42	MICROCOMPUTADORA PORTATIL -- LAPTOP--	\$	4,865.00

5150100066-43	MICROCOMPUTADORA PORTATIL -- LAPTOP--	\$	0.92
5150100066-44	MICROCOMPUTADORA PORTATIL -- LAPTOP--	\$	0.92
5150100066-45	MICROCOMPUTADORA PORTATIL -- LAPTOP--	\$	0.92
5150100066-46	MICROCOMPUTADORA PORTATIL -- LAPTOP--	\$	0.92
5150100066-47	MICROCOMPUTADORA PORTATIL -- LAPTOP--	\$	0.92
5150100066-48	MICROCOMPUTADORA PORTATIL -- LAPTOP--	\$	0.92
5150100066-49	MICROCOMPUTADORA PORTATIL -- LAPTOP--	\$	1.00
5150100066-5	MICROCOMPUTADORA PORTATIL -- LAPTOP--	\$	7,108.20
5150100066-50	MICROCOMPUTADORA PORTATIL -- LAPTOP--	\$	1.00
5150100066-51	MICROCOMPUTADORA PORTATIL -- LAPTOP--	\$	1.00
5150100066-52	MICROCOMPUTADORA PORTATIL -- LAPTOP--	\$	1.00
5150100066-53	MICROCOMPUTADORA PORTATIL -- LAPTOP--	\$	1.00
5150100066-54	MICROCOMPUTADORA PORTATIL -- LAPTOP--	\$	0.92
5150100066-55	MICROCOMPUTADORA PORTATIL -- LAPTOP--	\$	0.92
5150100066-56	MICROCOMPUTADORA PORTATIL -- LAPTOP--	\$	0.92
5150100066-57	MICROCOMPUTADORA PORTATIL -- LAPTOP--	\$	0.92
5150100066-58	MICROCOMPUTADORA PORTATIL -- LAPTOP--	\$	0.92
5150100066-59	MICROCOMPUTADORA PORTATIL -- LAPTOP--	\$	0.92
5150100066-6	MICROCOMPUTADORA PORTATIL -- LAPTOP--	\$	270.00
5150100066-60	MICROCOMPUTADORA PORTATIL -- LAPTOP--	\$	1.00
5150100066-61	MICROCOMPUTADORA PORTATIL -- LAPTOP--	\$	1.00
5150100066-62	MICROCOMPUTADORA PORTATIL -- LAPTOP--	\$	1.00
5150100066-63	MICROCOMPUTADORA PORTATIL -- LAPTOP--	\$	0.92
5150100066-64	MICROCOMPUTADORA PORTATIL -- LAPTOP--	\$	1.00
5150100066-65	MICROCOMPUTADORA PORTATIL -- LAPTOP--	\$	1.00
5150100066-66	MICROCOMPUTADORA PORTATIL -- LAPTOP--	\$	0.92
5150100066-67	MICROCOMPUTADORA PORTATIL -- LAPTOP--	\$	0.92
5150100066-68	MICROCOMPUTADORA PORTATIL -- LAPTOP--	\$	8,767.97
5150100066-69	MICROCOMPUTADORA PORTATIL -- LAPTOP--	\$	9,051.21
5150100066-7	MICROCOMPUTADORA PORTATIL -- LAPTOP--	\$	7,068.60
5150100066-70	MICROCOMPUTADORA PORTATIL -- LAPTOP--	\$	9,051.21
5150100066-71	MICROCOMPUTADORA PORTATIL -- LAPTOP--	\$	8,767.97
5150100066-72	MICROCOMPUTADORA PORTATIL -- LAPTOP--	\$	8,767.97

5150100066-73	MICROCOMPUTADORA PORTATIL -- LAPTOP--	\$	8,767.97
5150100066-74	MICROCOMPUTADORA PORTATIL -- LAPTOP--	\$	8,767.97
5150100066-75	MICROCOMPUTADORA PORTATIL -- LAPTOP--	\$	8,767.97
5150100066-76	MICROCOMPUTADORA PORTATIL -- LAPTOP--	\$	8,767.97
5150100066-77	MICROCOMPUTADORA PORTATIL -- LAPTOP--	\$	8,767.97
5150100066-78	MICROCOMPUTADORA PORTATIL -- LAPTOP--	\$	9,051.21
5150100066-79	MICROCOMPUTADORA PORTATIL -- LAPTOP--	\$	9,051.21
5150100066-8	MICROCOMPUTADORA PORTATIL -- LAPTOP--	\$	7,088.40
5150100066-80	MICROCOMPUTADORA PORTATIL -- LAPTOP--	\$	8,767.97
5150100066-81	MICROCOMPUTADORA PORTATIL -- LAPTOP--	\$	9,051.21
5150100066-82	MICROCOMPUTADORA PORTATIL -- LAPTOP--	\$	9,051.21
5150100066-83	MICROCOMPUTADORA PORTATIL -- LAPTOP--	\$	9,051.21
5150100066-84	MICROCOMPUTADORA PORTATIL -- LAPTOP--	\$	9,051.21
5150100066-85	MICROCOMPUTADORA PORTATIL -- LAPTOP--	\$	8,767.97
5150100066-86	MICROCOMPUTADORA PORTATIL -- LAPTOP--	\$	8,767.97
5150100066-87	MICROCOMPUTADORA PORTATIL -- LAPTOP--	\$	1,416.00
5150100066-88	MICROCOMPUTADORA PORTATIL -- LAPTOP--	\$	9,051.21
5150100066-89	MICROCOMPUTADORA PORTATIL -- LAPTOP--	\$	9,051.21
5150100066-9	MICROCOMPUTADORA PORTATIL -- LAPTOP--	\$	7,118.10
5150100066-90	MICROCOMPUTADORA PORTATIL -- LAPTOP--	\$	192.44
5150100066-91	MICROCOMPUTADORA PORTATIL -- LAPTOP--	\$	1,100.00
5150100066-92	MICROCOMPUTADORA PORTATIL -- LAPTOP--	\$	1,100.00
5150100066-93	MICROCOMPUTADORA PORTATIL -- LAPTOP--	\$	955.00
5150100066-94	MICROCOMPUTADORA PORTATIL -- LAPTOP--	\$	6,757.51
5150100066-95	MICROCOMPUTADORA PORTATIL -- LAPTOP--	\$	2,110.00
5150100066-96	MICROCOMPUTADORA PORTATIL -- LAPTOP--	\$	1,120.00
5150100066-97	MICROCOMPUTADORA PORTATIL -- LAPTOP--	\$	1,120.00
5150100066-98	MICROCOMPUTADORA PORTATIL -- LAPTOP--	\$	1,120.00
5150100066-99	MICROCOMPUTADORA PORTATIL -- LAPTOP--	\$	1,120.00
5150100080-43	PROYECTOR X06 + XGA POWER LIT 3600 LUMENES WIFI	\$	18,432.40
5150100081-1	RACK DE 19 DE MEDIA ALTURA	\$	122.40
5150100081-2	RACK DE 19 DE MEDIA ALTURA	\$	125.40
5150100081-3	RACK DE 19 DE MEDIA ALTURA	\$	2,223.90



5150100081-4	RACK DE 19 DE MEDIA ALTURA	\$	1,060.50
5150100081-5	RACK DE 19 DE MEDIA ALTURA	\$	1,139.78
5150100081-6	RACK DE 19 DE MEDIA ALTURA	\$	1.04
5150100083-1	RUTEADOR	\$	125.10
5150100083-2	RUTEADOR	\$	1.00
5150100083-3	RUTEADOR	\$	1.00
5150100083-5	RUTEADOR	\$	1.00
5150100083-6	RUTEADOR	\$	1.00
5150100083-7	RUTEADOR	\$	550.00
5150100085-1	SCANNER	\$	18,850.00
5150100089-1	SERVIDOR	\$	1,139.50
5150100089-10	SERVIDOR	\$	606.00
5150100089-11	SERVIDOR	\$	617.50
5150100089-12	SERVIDOR	\$	945.18
5150100089-13	SERVIDOR	\$	648.86
5150100089-14	SERVIDOR	\$	750.20
5150100089-15	SERVIDOR	\$	236.94
5150100089-16	SERVIDOR	\$	236.61
5150100089-17	SERVIDOR	\$	439.11
5150100089-18	SERVIDOR	\$	323.20
5150100089-19	SERVIDOR	\$	323.20
5150100089-2	SERVIDOR	\$	41,995.20
5150100089-20	SERVIDOR	\$	436.66
5150100089-21	SERVIDOR	\$	360.21
5150100089-22	SERVIDOR	\$	488.16
5150100089-23	SERVIDOR	\$	437.85
5150100089-24	SERVIDOR	\$	191.27
5150100089-25	SERVIDOR	\$	330.45
5150100089-26	SERVIDOR	\$	344.64
5150100089-27	SERVIDOR	\$	345.12
5150100089-28	SERVIDOR	\$	380.70
5150100089-29	SERVIDOR	\$	999.90
5150100089-3	SERVIDOR	\$	236.00



5150100089-30	SERVIDOR	\$	487.48
5150100089-31	SERVIDOR	\$	439.74
5150100089-32	SERVIDOR	\$	404.10
5150100089-33	SERVIDOR	\$	423.39
5150100089-34	SERVIDOR	\$	191.90
5150100089-35	SERVIDOR	\$	679.25
5150100089-36	SERVIDOR	\$	186.85
5150100089-37	SERVIDOR	\$	656.50
5150100089-4	SERVIDOR	\$	969.00
5150100089-5	SERVIDOR	\$	621.70
5150100089-6	SERVIDOR	\$	328.25
5150100089-7	SERVIDOR	\$	353.50
5150100089-8	SERVIDOR	\$	378.00
5150100089-9	SERVIDOR	\$	827.00
5150100101-1	TABLETA DIGITALIZADORA	\$	11,563.20
5150100101-2	TABLETA DIGITALIZADORA	\$	11,563.20
5150100101-3	TABLETA DIGITALIZADORA	\$	11,563.20
5150100101-4	TABLETA DIGITALIZADORA	\$	11,563.20
5150100105-1	TARJETA DE RED	\$	90.63
5150100105-10	TARJETA DE RED	\$	90.63
5150100105-11	TARJETA DE RED	\$	90.63
5150100105-12	TARJETA DE RED	\$	90.63
5150100105-13	TARJETA DE RED	\$	90.63
5150100105-14	TARJETA DE RED	\$	90.63
5150100105-15	TARJETA DE RED	\$	90.63
5150100105-16	TARJETA DE RED	\$	90.63
5150100105-17	TARJETA DE RED	\$	90.63
5150100105-18	TARJETA DE RED	\$	96.13
5150100105-19	TARJETA DE RED	\$	77.42
5150100105-2	TARJETA DE RED	\$	90.63
5150100105-20	TARJETA DE RED	\$	80.66
5150100105-3	TARJETA DE RED	\$	90.63
5150100105-4	TARJETA DE RED	\$	90.63

5150100105-5	TARJETA DE RED	\$	90.63
5150100105-6	TARJETA DE RED	\$	90.63
5150100105-7	TARJETA DE RED	\$	90.63
5150100105-8	TARJETA DE RED	\$	90.63
5150100105-9	TARJETA DE RED	\$	90.63
5150100122-1	UNIDAD LECTORA DE DISCO COMPACTO EXTERNO	\$	119.00
5150100122-2	UNIDAD LECTORA DE DISCO COMPACTO EXTERNO	\$	115.00
5150100122-3	UNIDAD LECTORA DE DISCO COMPACTO EXTERNO	\$	115.00
5150100124-1	COMPUTADORA DE ESCRITORIO	\$	11,787.10
5150100124-10	COMPUTADORA DE ESCRITORIO	\$	802.75
5150100124-100	COMPUTADORA DE ESCRITORIO	\$	4,415.70
5150100124-101	COMPUTADORA DE ESCRITORIO	\$	4,421.85
5150100124-102	COMPUTADORA DE ESCRITORIO	\$	4,428.00
5150100124-103	COMPUTADORA DE ESCRITORIO	\$	4,141.00
5150100124-104	COMPUTADORA DE ESCRITORIO	\$	4,141.00
5150100124-105	COMPUTADORA DE ESCRITORIO	\$	4,127.33
5150100124-106	COMPUTADORA DE ESCRITORIO	\$	4,182.00
5150100124-107	COMPUTADORA DE ESCRITORIO	\$	4,284.50
5150100124-108	COMPUTADORA DE ESCRITORIO	\$	775.44
5150100124-109	COMPUTADORA DE ESCRITORIO	\$	4,229.88
5150100124-11	COMPUTADORA DE ESCRITORIO	\$	1,575.60
5150100124-110	COMPUTADORA DE ESCRITORIO	\$	748.56
5150100124-111	COMPUTADORA DE ESCRITORIO	\$	4,054.70
5150100124-112	COMPUTADORA DE ESCRITORIO	\$	1,143.63
5150100124-113	COMPUTADORA DE ESCRITORIO	\$	1,184.70
5150100124-114	COMPUTADORA DE ESCRITORIO	\$	1,434.20
5150100124-115	COMPUTADORA DE ESCRITORIO	\$	1,434.20
5150100124-116	COMPUTADORA DE ESCRITORIO	\$	1,434.20
5150100124-117	COMPUTADORA DE ESCRITORIO	\$	1,429.47
5150100124-118	COMPUTADORA DE ESCRITORIO	\$	1,448.40
5150100124-119	COMPUTADORA DE ESCRITORIO	\$	1,483.90
5150100124-12	COMPUTADORA DE ESCRITORIO	\$	1,575.60
5150100124-120	COMPUTADORA DE ESCRITORIO	\$	1,434.20



5150100124-121	COMPUTADORA DE ESCRITORIO	\$	1,336.66
5150100124-122	COMPUTADORA DE ESCRITORIO	\$	4,141.00
5150100124-123	COMPUTADORA DE ESCRITORIO	\$	1,326.56
5150100124-124	COMPUTADORA DE ESCRITORIO	\$	1,341.17
5150100124-125	COMPUTADORA DE ESCRITORIO	\$	1,488.96
5150100124-126	COMPUTADORA DE ESCRITORIO	\$	1,491.08
5150100124-127	COMPUTADORA DE ESCRITORIO	\$	1,493.19
5150100124-128	COMPUTADORA DE ESCRITORIO	\$	1,495.30
5150100124-129	COMPUTADORA DE ESCRITORIO	\$	1,497.42
5150100124-13	COMPUTADORA DE ESCRITORIO	\$	1,161.54
5150100124-130	COMPUTADORA DE ESCRITORIO	\$	1,499.54
5150100124-131	COMPUTADORA DE ESCRITORIO	\$	1,501.65
5150100124-132	COMPUTADORA DE ESCRITORIO	\$	1,503.76
5150100124-133	COMPUTADORA DE ESCRITORIO	\$	1,505.88
5150100124-134	COMPUTADORA DE ESCRITORIO	\$	1,321.02
5150100124-135	COMPUTADORA DE ESCRITORIO	\$	4,248.28
5150100124-136	COMPUTADORA DE ESCRITORIO	\$	1,324.71
5150100124-137	COMPUTADORA DE ESCRITORIO	\$	1,484.73
5150100124-138	COMPUTADORA DE ESCRITORIO	\$	1,242.30
5150100124-139	COMPUTADORA DE ESCRITORIO	\$	1,434.20
5150100124-14	COMPUTADORA DE ESCRITORIO	\$	1,391.26
5150100124-140	COMPUTADORA DE ESCRITORIO	\$	1,429.47
5150100124-141	COMPUTADORA DE ESCRITORIO	\$	1,448.40
5150100124-142	COMPUTADORA DE ESCRITORIO	\$	1,483.90
5150100124-143	COMPUTADORA DE ESCRITORIO	\$	776.52
5150100124-144	COMPUTADORA DE ESCRITORIO	\$	1,173.00
5150100124-145	COMPUTADORA DE ESCRITORIO	\$	4,206.15
5150100124-146	COMPUTADORA DE ESCRITORIO	\$	1,157.67
5150100124-147	COMPUTADORA DE ESCRITORIO	\$	1,434.20
5150100124-148	COMPUTADORA DE ESCRITORIO	\$	1,461.42
5150100124-149	COMPUTADORA DE ESCRITORIO	\$	1,322.86
5150100124-15	COMPUTADORA DE ESCRITORIO	\$	1,101.60
5150100124-150	COMPUTADORA DE ESCRITORIO	\$	2,484.00

5150100124-151	COMPUTADORA DE ESCRITORIO	\$	1,357.38
5150100124-152	COMPUTADORA DE ESCRITORIO	\$	1,143.21
5150100124-153	COMPUTADORA DE ESCRITORIO	\$	1,107.00
5150100124-154	COMPUTADORA DE ESCRITORIO	\$	774.36
5150100124-155	COMPUTADORA DE ESCRITORIO	\$	1,555.40
5150100124-156	COMPUTADORA DE ESCRITORIO	\$	5,151.00
5150100124-157	COMPUTADORA DE ESCRITORIO	\$	1,464.50
5150100124-158	COMPUTADORA DE ESCRITORIO	\$	1,520.68
5150100124-159	COMPUTADORA DE ESCRITORIO	\$	1,760.40
5150100124-16	COMPUTADORA DE ESCRITORIO	\$	1,166.40
5150100124-160	COMPUTADORA DE ESCRITORIO	\$	1,538.71
5150100124-161	COMPUTADORA DE ESCRITORIO	\$	5,100.50
5150100124-162	COMPUTADORA DE ESCRITORIO	\$	1,812.00
5150100124-163	COMPUTADORA DE ESCRITORIO	\$	897.60
5150100124-164	COMPUTADORA DE ESCRITORIO	\$	9,154.50
5150100124-165	COMPUTADORA DE ESCRITORIO	\$	1,572.42
5150100124-166	COMPUTADORA DE ESCRITORIO	\$	24.63
5150100124-167	COMPUTADORA DE ESCRITORIO	\$	9,625.00
5150100124-168	COMPUTADORA DE ESCRITORIO	\$	980.12
5150100124-169	COMPUTADORA DE ESCRITORIO	\$	5,698.00
5150100124-17	COMPUTADORA DE ESCRITORIO	\$	1,533.53
5150100124-170	COMPUTADORA DE ESCRITORIO	\$	5,687.00
5150100124-171	COMPUTADORA DE ESCRITORIO	\$	745.00
5150100124-172	COMPUTADORA DE ESCRITORIO	\$	4,543.17
5150100124-173	COMPUTADORA DE ESCRITORIO	\$	5,263.44
5150100124-174	COMPUTADORA DE ESCRITORIO	\$	4,061.18
5150100124-175	COMPUTADORA DE ESCRITORIO	\$	11,797.83
5150100124-176	COMPUTADORA DE ESCRITORIO	\$	4,679.13
5150100124-177	COMPUTADORA DE ESCRITORIO	\$	11,485.61
5150100124-178	COMPUTADORA DE ESCRITORIO	\$	5,521.00
5150100124-179	COMPUTADORA DE ESCRITORIO	\$	3,485.61
5150100124-18	COMPUTADORA DE ESCRITORIO	\$	787.80
5150100124-180	COMPUTADORA DE ESCRITORIO	\$	3,485.61

5150100124-181	COMPUTADORA DE ESCRITORIO	\$	3,485.61
5150100124-182	COMPUTADORA DE ESCRITORIO	\$	11,485.61
5150100124-183	COMPUTADORA DE ESCRITORIO	\$	5,521.00
5150100124-184	COMPUTADORA DE ESCRITORIO	\$	3,485.61
5150100124-185	COMPUTADORA DE ESCRITORIO	\$	3,485.61
5150100124-186	COMPUTADORA DE ESCRITORIO	\$	3,485.61
5150100124-187	COMPUTADORA DE ESCRITORIO	\$	11,485.61
5150100124-188	COMPUTADORA DE ESCRITORIO	\$	3,485.61
5150100124-189	COMPUTADORA DE ESCRITORIO	\$	3,485.61
5150100124-19	COMPUTADORA DE ESCRITORIO	\$	1,389.33
5150100124-190	COMPUTADORA DE ESCRITORIO	\$	3,485.61
5150100124-191	COMPUTADORA DE ESCRITORIO	\$	3,485.61
5150100124-192	COMPUTADORA DE ESCRITORIO	\$	850.00
5150100124-193	COMPUTADORA DE ESCRITORIO	\$	3,485.61
5150100124-194	COMPUTADORA DE ESCRITORIO	\$	4,123.00
5150100124-195	COMPUTADORA DE ESCRITORIO	\$	11,485.61
5150100124-196	COMPUTADORA DE ESCRITORIO	\$	3,485.61
5150100124-197	COMPUTADORA DE ESCRITORIO	\$	3,589.00
5150100124-198	COMPUTADORA DE ESCRITORIO	\$	5,521.00
5150100124-199	COMPUTADORA DE ESCRITORIO	\$	3,485.61
5150100124-2	COMPUTADORA DE ESCRITORIO	\$	13,686.84
5150100124-20	COMPUTADORA DE ESCRITORIO	\$	1,570.40
5150100124-200	COMPUTADORA DE ESCRITORIO	\$	3,485.61
5150100124-201	COMPUTADORA DE ESCRITORIO	\$	3,485.61
5150100124-202	COMPUTADORA DE ESCRITORIO	\$	5,521.00
5150100124-203	COMPUTADORA DE ESCRITORIO	\$	5,521.00
5150100124-204	COMPUTADORA DE ESCRITORIO	\$	3,485.61
5150100124-205	COMPUTADORA DE ESCRITORIO	\$	11,485.61
5150100124-206	COMPUTADORA DE ESCRITORIO	\$	11,485.61
5150100124-207	COMPUTADORA DE ESCRITORIO	\$	5,521.00
5150100124-208	COMPUTADORA DE ESCRITORIO	\$	5,521.00
5150100124-209	COMPUTADORA DE ESCRITORIO	\$	11,485.61
5150100124-21	COMPUTADORA DE ESCRITORIO	\$	2,121.00

5150100124-210	COMPUTADORA DE ESCRITORIO	\$	3,485.61
5150100124-211	COMPUTADORA DE ESCRITORIO	\$	11,485.61
5150100124-212	COMPUTADORA DE ESCRITORIO	\$	899.56
5150100124-213	COMPUTADORA DE ESCRITORIO	\$	980.18
5150100124-214	COMPUTADORA DE ESCRITORIO	\$	950.00
5150100124-215	COMPUTADORA DE ESCRITORIO	\$	700.00
5150100124-216	COMPUTADORA DE ESCRITORIO	\$	899.56
5150100124-217	COMPUTADORA DE ESCRITORIO	\$	980.18
5150100124-218	COMPUTADORA DE ESCRITORIO	\$	10,581.00
5150100124-219	COMPUTADORA DE ESCRITORIO	\$	564.23
5150100124-22	COMPUTADORA DE ESCRITORIO	\$	97.04
5150100124-220	COMPUTADORA DE ESCRITORIO	\$	10,581.00
5150100124-221	COMPUTADORA DE ESCRITORIO	\$	10,581.00
5150100124-222	COMPUTADORA DE ESCRITORIO	\$	9,345.19
5150100124-223	COMPUTADORA DE ESCRITORIO	\$	5,521.00
5150100124-224	COMPUTADORA DE ESCRITORIO	\$	5,521.00
5150100124-225	COMPUTADORA DE ESCRITORIO	\$	6,785.41
5150100124-226	COMPUTADORA DE ESCRITORIO	\$	6,785.41
5150100124-227	COMPUTADORA DE ESCRITORIO	\$	6,785.41
5150100124-228	COMPUTADORA DE ESCRITORIO	\$	6,785.41
5150100124-229	COMPUTADORA DE ESCRITORIO	\$	6,785.41
5150100124-23	COMPUTADORA DE ESCRITORIO	\$	731.34
5150100124-230	COMPUTADORA DE ESCRITORIO	\$	6,785.41
5150100124-231	COMPUTADORA DE ESCRITORIO	\$	6,785.41
5150100124-232	COMPUTADORA DE ESCRITORIO	\$	6,785.41
5150100124-233	COMPUTADORA DE ESCRITORIO	\$	6,785.41
5150100124-234	COMPUTADORA DE ESCRITORIO	\$	6,785.41
5150100124-235	COMPUTADORA DE ESCRITORIO	\$	6,785.41
5150100124-236	COMPUTADORA DE ESCRITORIO	\$	6,785.41
5150100124-237	COMPUTADORA DE ESCRITORIO	\$	6,785.41
5150100124-238	COMPUTADORA DE ESCRITORIO	\$	6,785.41
5150100124-239	COMPUTADORA DE ESCRITORIO	\$	6,785.41
5150100124-24	COMPUTADORA DE ESCRITORIO	\$	1,024.11

5150100124-240	COMPUTADORA DE ESCRITORIO	\$	6,785.41
5150100124-241	COMPUTADORA DE ESCRITORIO	\$	6,785.41
5150100124-242	COMPUTADORA DE ESCRITORIO	\$	6,785.41
5150100124-243	COMPUTADORA DE ESCRITORIO	\$	6,785.41
5150100124-244	COMPUTADORA DE ESCRITORIO	\$	6,785.41
5150100124-245	COMPUTADORA DE ESCRITORIO	\$	6,785.41
5150100124-246	COMPUTADORA DE ESCRITORIO	\$	6,785.41
5150100124-247	COMPUTADORA DE ESCRITORIO	\$	6,785.41
5150100124-248	COMPUTADORA DE ESCRITORIO	\$	652.23
5150100124-249	COMPUTADORA DE ESCRITORIO	\$	652.23
5150100124-25	COMPUTADORA DE ESCRITORIO	\$	838.80
5150100124-250	COMPUTADORA DE ESCRITORIO	\$	652.23
5150100124-251	COMPUTADORA DE ESCRITORIO	\$	652.23
5150100124-252	COMPUTADORA DE ESCRITORIO	\$	652.23
5150100124-253	COMPUTADORA DE ESCRITORIO	\$	652.23
5150100124-254	COMPUTADORA DE ESCRITORIO	\$	550.20
5150100124-255	COMPUTADORA DE ESCRITORIO	\$	652.23
5150100124-256	COMPUTADORA DE ESCRITORIO	\$	652.23
5150100124-257	COMPUTADORA DE ESCRITORIO	\$	652.23
5150100124-258	COMPUTADORA DE ESCRITORIO	\$	652.23
5150100124-259	COMPUTADORA DE ESCRITORIO	\$	652.23
5150100124-26	COMPUTADORA DE ESCRITORIO	\$	571.20
5150100124-260	COMPUTADORA DE ESCRITORIO	\$	652.23
5150100124-261	COMPUTADORA DE ESCRITORIO	\$	945.23
5150100124-262	COMPUTADORA DE ESCRITORIO	\$	652.23
5150100124-263	COMPUTADORA DE ESCRITORIO	\$	652.23
5150100124-264	COMPUTADORA DE ESCRITORIO	\$	652.23
5150100124-265	COMPUTADORA DE ESCRITORIO	\$	652.23
5150100124-266	COMPUTADORA DE ESCRITORIO	\$	652.23
5150100124-267	COMPUTADORA DE ESCRITORIO	\$	652.23
5150100124-268	COMPUTADORA DE ESCRITORIO	\$	652.23
5150100124-269	COMPUTADORA DE ESCRITORIO	\$	652.23
5150100124-27	COMPUTADORA DE ESCRITORIO	\$	91.80

5150100124-270	COMPUTADORA DE ESCRITORIO	\$	945.23
5150100124-271	COMPUTADORA DE ESCRITORIO	\$	652.23
5150100124-272	COMPUTADORA DE ESCRITORIO	\$	652.23
5150100124-273	COMPUTADORA DE ESCRITORIO	\$	652.23
5150100124-274	COMPUTADORA DE ESCRITORIO	\$	652.23
5150100124-275	COMPUTADORA DE ESCRITORIO	\$	652.23
5150100124-276	COMPUTADORA DE ESCRITORIO	\$	652.23
5150100124-277	COMPUTADORA DE ESCRITORIO	\$	899.56
5150100124-278	COMPUTADORA DE ESCRITORIO	\$	652.23
5150100124-279	COMPUTADORA DE ESCRITORIO	\$	652.23
5150100124-28	COMPUTADORA DE ESCRITORIO	\$	1,795.20
5150100124-280	COMPUTADORA DE ESCRITORIO	\$	652.23
5150100124-281	COMPUTADORA DE ESCRITORIO	\$	980.12
5150100124-282	COMPUTADORA DE ESCRITORIO	\$	652.23
5150100124-283	COMPUTADORA DE ESCRITORIO	\$	652.23
5150100124-284	COMPUTADORA DE ESCRITORIO	\$	652.23
5150100124-285	COMPUTADORA DE ESCRITORIO	\$	652.23
5150100124-286	COMPUTADORA DE ESCRITORIO	\$	652.23
5150100124-287	COMPUTADORA DE ESCRITORIO	\$	652.23
5150100124-288	COMPUTADORA DE ESCRITORIO	\$	945.23
5150100124-289	COMPUTADORA DE ESCRITORIO	\$	652.23
5150100124-29	COMPUTADORA DE ESCRITORIO	\$	986.53
5150100124-290	COMPUTADORA DE ESCRITORIO	\$	652.23
5150100124-291	COMPUTADORA DE ESCRITORIO	\$	652.23
5150100124-292	COMPUTADORA DE ESCRITORIO	\$	652.23
5150100124-293	COMPUTADORA DE ESCRITORIO	\$	652.23
5150100124-294	COMPUTADORA DE ESCRITORIO	\$	652.23
5150100124-295	COMPUTADORA DE ESCRITORIO	\$	652.23
5150100124-296	COMPUTADORA DE ESCRITORIO	\$	652.23
5150100124-297	COMPUTADORA DE ESCRITORIO	\$	652.23
5150100124-298	COMPUTADORA DE ESCRITORIO	\$	652.23
5150100124-299	COMPUTADORA DE ESCRITORIO	\$	980.12
5150100124-3	COMPUTADORA DE ESCRITORIO	\$	204.63



5150100124-30	COMPUTADORA DE ESCRITORIO	\$	1,515.25
5150100124-300	COMPUTADORA DE ESCRITORIO	\$	652.23
5150100124-301	COMPUTADORA DE ESCRITORIO	\$	652.23
5150100124-302	COMPUTADORA DE ESCRITORIO	\$	652.23
5150100124-303	COMPUTADORA DE ESCRITORIO	\$	652.23
5150100124-304	COMPUTADORA DE ESCRITORIO	\$	945.23
5150100124-305	COMPUTADORA DE ESCRITORIO	\$	652.23
5150100124-306	COMPUTADORA DE ESCRITORIO	\$	980.18
5150100124-307	COMPUTADORA DE ESCRITORIO	\$	652.23
5150100124-308	COMPUTADORA DE ESCRITORIO	\$	652.23
5150100124-309	COMPUTADORA DE ESCRITORIO	\$	652.23
5150100124-31	COMPUTADORA DE ESCRITORIO	\$	2,369.40
5150100124-310	COMPUTADORA DE ESCRITORIO	\$	652.23
5150100124-311	COMPUTADORA DE ESCRITORIO	\$	114.90
5150100124-312	COMPUTADORA DE ESCRITORIO	\$	1.00
5150100124-313	COMPUTADORA DE ESCRITORIO	\$	1.00
5150100124-314	COMPUTADORA DE ESCRITORIO	\$	2,622.93
5150100124-315	COMPUTADORA DE ESCRITORIO	\$	650.00
5150100124-316	COMPUTADORA DE ESCRITORIO	\$	8,992.50
5150100124-317	COMPUTADORA DE ESCRITORIO	\$	0.92
5150100124-318	COMPUTADORA DE ESCRITORIO	\$	0.92
5150100124-319	COMPUTADORA DE ESCRITORIO	\$	0.92
5150100124-32	COMPUTADORA DE ESCRITORIO	\$	193.80
5150100124-320	COMPUTADORA DE ESCRITORIO	\$	0.92
5150100124-321	COMPUTADORA DE ESCRITORIO	\$	0.92
5150100124-322	COMPUTADORA DE ESCRITORIO	\$	0.92
5150100124-323	COMPUTADORA DE ESCRITORIO	\$	0.92
5150100124-324	COMPUTADORA DE ESCRITORIO	\$	0.92
5150100124-325	COMPUTADORA DE ESCRITORIO	\$	0.92
5150100124-326	COMPUTADORA DE ESCRITORIO	\$	0.92
5150100124-327	COMPUTADORA DE ESCRITORIO	\$	0.92
5150100124-328	COMPUTADORA DE ESCRITORIO	\$	0.92
5150100124-329	COMPUTADORA DE ESCRITORIO	\$	1.00

5150100124-33	COMPUTADORA DE ESCRITORIO	\$	706.97
5150100124-330	COMPUTADORA DE ESCRITORIO	\$	1.00
5150100124-331	COMPUTADORA DE ESCRITORIO	\$	1.00
5150100124-332	COMPUTADORA DE ESCRITORIO	\$	1.00
5150100124-333	COMPUTADORA DE ESCRITORIO	\$	1.00
5150100124-334	COMPUTADORA DE ESCRITORIO	\$	0.92
5150100124-335	COMPUTADORA DE ESCRITORIO	\$	1.00
5150100124-336	COMPUTADORA DE ESCRITORIO	\$	0.92
5150100124-337	COMPUTADORA DE ESCRITORIO	\$	1.00
5150100124-338	COMPUTADORA DE ESCRITORIO	\$	1.00
5150100124-339	COMPUTADORA DE ESCRITORIO	\$	1.00
5150100124-34	COMPUTADORA DE ESCRITORIO	\$	704.59
5150100124-340	COMPUTADORA DE ESCRITORIO	\$	6,999.56
5150100124-341	COMPUTADORA DE ESCRITORIO	\$	2,764.71
5150100124-342	COMPUTADORA DE ESCRITORIO	\$	4,608.69
5150100124-343	COMPUTADORA DE ESCRITORIO	\$	3,982.10
5150100124-344	COMPUTADORA DE ESCRITORIO	\$	3,982.10
5150100124-345	COMPUTADORA DE ESCRITORIO	\$	3,637.35
5150100124-346	COMPUTADORA DE ESCRITORIO	\$	3,982.10
5150100124-347	COMPUTADORA DE ESCRITORIO	\$	3,982.10
5150100124-348	COMPUTADORA DE ESCRITORIO	\$	3,982.10
5150100124-349	COMPUTADORA DE ESCRITORIO	\$	3,982.10
5150100124-35	COMPUTADORA DE ESCRITORIO	\$	2,121.00
5150100124-350	COMPUTADORA DE ESCRITORIO	\$	3,982.10
5150100124-351	COMPUTADORA DE ESCRITORIO	\$	3,982.10
5150100124-352	COMPUTADORA DE ESCRITORIO	\$	3,982.10
5150100124-353	COMPUTADORA DE ESCRITORIO	\$	4,239.95
5150100124-354	COMPUTADORA DE ESCRITORIO	\$	3,982.10
5150100124-355	COMPUTADORA DE ESCRITORIO	\$	3,982.10
5150100124-356	COMPUTADORA DE ESCRITORIO	\$	3,982.10
5150100124-357	COMPUTADORA DE ESCRITORIO	\$	3,982.10
5150100124-358	COMPUTADORA DE ESCRITORIO	\$	4,768.88
5150100124-359	COMPUTADORA DE ESCRITORIO	\$	3,251.98

5150100124-36	COMPUTADORA DE ESCRITORIO	\$	2,121.00
5150100124-360	COMPUTADORA DE ESCRITORIO	\$	4,768.88
5150100124-361	COMPUTADORA DE ESCRITORIO	\$	430.03
5150100124-362	COMPUTADORA DE ESCRITORIO	\$	430.03
5150100124-363	COMPUTADORA DE ESCRITORIO	\$	430.04
5150100124-364	COMPUTADORA DE ESCRITORIO	\$	408.83
5150100124-365	COMPUTADORA DE ESCRITORIO	\$	408.83
5150100124-366	COMPUTADORA DE ESCRITORIO	\$	408.83
5150100124-367	COMPUTADORA DE ESCRITORIO	\$	750.00
5150100124-368	COMPUTADORA DE ESCRITORIO	\$	895.00
5150100124-369	COMPUTADORA DE ESCRITORIO	\$	5,307.26
5150100124-37	COMPUTADORA DE ESCRITORIO	\$	1,387.40
5150100124-370	COMPUTADORA DE ESCRITORIO	\$	3,834.55
5150100124-371	COMPUTADORA DE ESCRITORIO	\$	3,834.55
5150100124-372	COMPUTADORA DE ESCRITORIO	\$	3,834.55
5150100124-373	COMPUTADORA DE ESCRITORIO	\$	3,834.55
5150100124-374	COMPUTADORA DE ESCRITORIO	\$	3,834.55
5150100124-375	COMPUTADORA DE ESCRITORIO	\$	3,834.55
5150100124-376	COMPUTADORA DE ESCRITORIO	\$	3,834.55
5150100124-377	COMPUTADORA DE ESCRITORIO	\$	3,834.55
5150100124-378	COMPUTADORA DE ESCRITORIO	\$	3,834.55
5150100124-379	COMPUTADORA DE ESCRITORIO	\$	3,834.55
5150100124-38	COMPUTADORA DE ESCRITORIO	\$	2,091.00
5150100124-380	COMPUTADORA DE ESCRITORIO	\$	3,834.55
5150100124-381	COMPUTADORA DE ESCRITORIO	\$	3,834.55
5150100124-382	COMPUTADORA DE ESCRITORIO	\$	3,834.55
5150100124-383	COMPUTADORA DE ESCRITORIO	\$	3,834.55
5150100124-384	COMPUTADORA DE ESCRITORIO	\$	3,834.55
5150100124-385	COMPUTADORA DE ESCRITORIO	\$	3,834.55
5150100124-386	COMPUTADORA DE ESCRITORIO	\$	3,834.55
5150100124-387	COMPUTADORA DE ESCRITORIO	\$	3,834.55
5150100124-388	COMPUTADORA DE ESCRITORIO	\$	3,834.55
5150100124-389	COMPUTADORA DE ESCRITORIO	\$	3,834.55

5150100124-39	COMPUTADORA DE ESCRITORIO	\$	100.43
5150100124-390	COMPUTADORA DE ESCRITORIO	\$	7,826.80
5150100124-391	COMPUTADORA DE ESCRITORIO	\$	1.00
5150100124-392	COMPUTADORA DE ESCRITORIO	\$	2,764.71
5150100124-393	COMPUTADORA DE ESCRITORIO	\$	5,291.36
5150100124-394	COMPUTADORA DE ESCRITORIO	\$	6,758.43
5150100124-395	COMPUTADORA DE ESCRITORIO	\$	236.52
5150100124-396	COMPUTADORA DE ESCRITORIO	\$	236.52
5150100124-397	COMPUTADORA DE ESCRITORIO	\$	236.52
5150100124-398	COMPUTADORA DE ESCRITORIO	\$	236.52
5150100124-399	COMPUTADORA DE ESCRITORIO	\$	895.00
5150100124-4	COMPUTADORA DE ESCRITORIO	\$	1,119.06
5150100124-40	COMPUTADORA DE ESCRITORIO	\$	4,041.05
5150100124-400	COMPUTADORA DE ESCRITORIO	\$	359.09
5150100124-401	COMPUTADORA DE ESCRITORIO	\$	2,205.46
5150100124-402	COMPUTADORA DE ESCRITORIO	\$	621.75
5150100124-403	COMPUTADORA DE ESCRITORIO	\$	660.00
5150100124-404	COMPUTADORA DE ESCRITORIO	\$	10,997.12
5150100124-405	COMPUTADORA DE ESCRITORIO	\$	10,997.12
5150100124-406	COMPUTADORA DE ESCRITORIO	\$	10,997.12
5150100124-407	COMPUTADORA DE ESCRITORIO	\$	10,997.12
5150100124-408	COMPUTADORA DE ESCRITORIO	\$	10,997.12
5150100124-409	COMPUTADORA DE ESCRITORIO	\$	10,997.12
5150100124-41	COMPUTADORA DE ESCRITORIO	\$	3,607.02
5150100124-410	COMPUTADORA DE ESCRITORIO	\$	10,997.12
5150100124-411	COMPUTADORA DE ESCRITORIO	\$	10,997.12
5150100124-412	COMPUTADORA DE ESCRITORIO	\$	10,997.12
5150100124-413	COMPUTADORA DE ESCRITORIO	\$	10,997.12
5150100124-414	COMPUTADORA DE ESCRITORIO	\$	10,997.12
5150100124-415	COMPUTADORA DE ESCRITORIO	\$	10,997.12
5150100124-416	COMPUTADORA DE ESCRITORIO	\$	10,997.12
5150100124-417	COMPUTADORA DE ESCRITORIO	\$	10,997.12
5150100124-418	COMPUTADORA DE ESCRITORIO	\$	10,997.12

5150100124-419	COMPUTADORA DE ESCRITORIO	\$	10,997.12
5150100124-42	COMPUTADORA DE ESCRITORIO	\$	2,352.90
5150100124-420	COMPUTADORA DE ESCRITORIO	\$	10,997.12
5150100124-421	COMPUTADORA DE ESCRITORIO	\$	10,997.12
5150100124-422	COMPUTADORA DE ESCRITORIO	\$	10,997.12
5150100124-423	COMPUTADORA DE ESCRITORIO	\$	10,997.12
5150100124-424	COMPUTADORA DE ESCRITORIO	\$	10,997.12
5150100124-425	COMPUTADORA DE ESCRITORIO	\$	10,997.12
5150100124-426	COMPUTADORA DE ESCRITORIO	\$	10,997.12
5150100124-427	COMPUTADORA DE ESCRITORIO	\$	10,997.12
5150100124-428	COMPUTADORA DE ESCRITORIO	\$	10,997.12
5150100124-429	COMPUTADORA DE ESCRITORIO	\$	10,997.12
5150100124-43	COMPUTADORA DE ESCRITORIO	\$	1,561.47
5150100124-430	COMPUTADORA DE ESCRITORIO	\$	10,997.12
5150100124-431	COMPUTADORA DE ESCRITORIO	\$	10,997.12
5150100124-432	COMPUTADORA DE ESCRITORIO	\$	10,997.12
5150100124-433	COMPUTADORA DE ESCRITORIO	\$	10,997.12
5150100124-434	COMPUTADORA DE ESCRITORIO	\$	10,997.12
5150100124-435	COMPUTADORA DE ESCRITORIO	\$	10,997.12
5150100124-436	COMPUTADORA DE ESCRITORIO	\$	10,997.12
5150100124-437	COMPUTADORA DE ESCRITORIO	\$	10,997.12
5150100124-438	COMPUTADORA DE ESCRITORIO	\$	10,997.12
5150100124-439	COMPUTADORA DE ESCRITORIO	\$	10,997.12
5150100124-44	COMPUTADORA DE ESCRITORIO	\$	1,494.80
5150100124-440	COMPUTADORA DE ESCRITORIO	\$	10,997.12
5150100124-441	COMPUTADORA DE ESCRITORIO	\$	10,997.12
5150100124-442	COMPUTADORA DE ESCRITORIO	\$	10,997.12
5150100124-443	COMPUTADORA DE ESCRITORIO	\$	10,997.12
5150100124-444	COMPUTADORA DE ESCRITORIO	\$	10,997.12
5150100124-445	COMPUTADORA DE ESCRITORIO	\$	10,997.12
5150100124-446	COMPUTADORA DE ESCRITORIO	\$	10,997.12
5150100124-447	COMPUTADORA DE ESCRITORIO	\$	10,997.12
5150100124-448	COMPUTADORA DE ESCRITORIO	\$	10,997.12



5150100124-449	COMPUTADORA DE ESCRITORIO	\$	10,997.12
5150100124-45	COMPUTADORA DE ESCRITORIO	\$	1,528.35
5150100124-450	COMPUTADORA DE ESCRITORIO	\$	10,997.12
5150100124-451	COMPUTADORA DE ESCRITORIO	\$	10,997.12
5150100124-452	COMPUTADORA DE ESCRITORIO	\$	10,997.12
5150100124-453	COMPUTADORA DE ESCRITORIO	\$	10,997.12
5150100124-454	COMPUTADORA DE ESCRITORIO	\$	10,997.12
5150100124-455	COMPUTADORA DE ESCRITORIO	\$	10,997.12
5150100124-456	COMPUTADORA DE ESCRITORIO	\$	10,997.12
5150100124-457	COMPUTADORA DE ESCRITORIO	\$	10,997.12
5150100124-458	COMPUTADORA DE ESCRITORIO	\$	10,997.12
5150100124-459	COMPUTADORA DE ESCRITORIO	\$	10,997.12
5150100124-46	COMPUTADORA DE ESCRITORIO	\$	1,507.52
5150100124-460	COMPUTADORA DE ESCRITORIO	\$	10,997.12
5150100124-461	COMPUTADORA DE ESCRITORIO	\$	10,997.12
5150100124-462	COMPUTADORA DE ESCRITORIO	\$	10,997.12
5150100124-463	COMPUTADORA DE ESCRITORIO	\$	10,997.12
5150100124-464	COMPUTADORA DE ESCRITORIO	\$	10,997.12
5150100124-465	COMPUTADORA DE ESCRITORIO	\$	10,997.12
5150100124-466	COMPUTADORA DE ESCRITORIO	\$	10,997.12
5150100124-467	COMPUTADORA DE ESCRITORIO	\$	10,997.12
5150100124-468	COMPUTADORA DE ESCRITORIO	\$	10,997.12
5150100124-469	COMPUTADORA DE ESCRITORIO	\$	10,997.12
5150100124-47	COMPUTADORA DE ESCRITORIO	\$	1,545.12
5150100124-470	COMPUTADORA DE ESCRITORIO	\$	10,997.12
5150100124-471	COMPUTADORA DE ESCRITORIO	\$	10,997.12
5150100124-472	COMPUTADORA DE ESCRITORIO	\$	10,997.12
5150100124-473	COMPUTADORA DE ESCRITORIO	\$	10,997.12
5150100124-474	COMPUTADORA DE ESCRITORIO	\$	10,997.12
5150100124-475	COMPUTADORA DE ESCRITORIO	\$	10,997.12
5150100124-476	COMPUTADORA DE ESCRITORIO	\$	10,997.12
5150100124-477	COMPUTADORA DE ESCRITORIO	\$	10,997.12
5150100124-478	COMPUTADORA DE ESCRITORIO	\$	10,997.12



5150100124-479	COMPUTADORA DE ESCRITORIO	\$	10,997.12
5150100124-48	COMPUTADORA DE ESCRITORIO	\$	1,547.34
5150100124-480	COMPUTADORA DE ESCRITORIO	\$	1,139.50
5150100124-481	COMPUTADORA DE ESCRITORIO	\$	1,139.50
5150100124-482	COMPUTADORA DE ESCRITORIO	\$	1,139.50
5150100124-483	COMPUTADORA DE ESCRITORIO	\$	1,139.50
5150100124-484	COMPUTADORA DE ESCRITORIO	\$	1,139.50
5150100124-485	COMPUTADORA DE ESCRITORIO	\$	1,139.50
5150100124-486	COMPUTADORA DE ESCRITORIO	\$	1,139.50
5150100124-487	COMPUTADORA DE ESCRITORIO	\$	1,139.50
5150100124-488	COMPUTADORA DE ESCRITORIO	\$	1,139.50
5150100124-489	COMPUTADORA DE ESCRITORIO	\$	1,139.50
5150100124-49	COMPUTADORA DE ESCRITORIO	\$	1,546.14
5150100124-490	COMPUTADORA DE ESCRITORIO	\$	1,139.50
5150100124-491	COMPUTADORA DE ESCRITORIO	\$	1,139.50
5150100124-492	COMPUTADORA DE ESCRITORIO	\$	1,139.50
5150100124-493	COMPUTADORA DE ESCRITORIO	\$	1,139.50
5150100124-494	COMPUTADORA DE ESCRITORIO	\$	1,139.50
5150100124-495	COMPUTADORA DE ESCRITORIO	\$	1,139.50
5150100124-496	COMPUTADORA DE ESCRITORIO	\$	1,139.50
5150100124-497	COMPUTADORA DE ESCRITORIO	\$	1,139.50
5150100124-498	COMPUTADORA DE ESCRITORIO	\$	1,139.50
5150100124-499	COMPUTADORA DE ESCRITORIO	\$	1,139.50
5150100124-5	COMPUTADORA DE ESCRITORIO	\$	1,001.78
5150100124-50	COMPUTADORA DE ESCRITORIO	\$	1,548.33
5150100124-500	COMPUTADORA DE ESCRITORIO	\$	1,139.50
5150100124-501	COMPUTADORA DE ESCRITORIO	\$	1,139.50
5150100124-502	COMPUTADORA DE ESCRITORIO	\$	1,139.50
5150100124-503	COMPUTADORA DE ESCRITORIO	\$	1,139.50
5150100124-504	COMPUTADORA DE ESCRITORIO	\$	1,139.50
5150100124-505	COMPUTADORA DE ESCRITORIO	\$	1,139.50
5150100124-506	COMPUTADORA DE ESCRITORIO	\$	1,139.50
5150100124-507	COMPUTADORA DE ESCRITORIO	\$	1,139.50



5150100124-508	COMPUTADORA DE ESCRITORIO	\$	1,139.50
5150100124-509	COMPUTADORA DE ESCRITORIO	\$	1,139.50
5150100124-51	COMPUTADORA DE ESCRITORIO	\$	1,550.52
5150100124-510	COMPUTADORA DE ESCRITORIO	\$	1,139.50
5150100124-511	COMPUTADORA DE ESCRITORIO	\$	1,139.50
5150100124-512	COMPUTADORA DE ESCRITORIO	\$	1,139.50
5150100124-513	COMPUTADORA DE ESCRITORIO	\$	1,139.50
5150100124-514	COMPUTADORA DE ESCRITORIO	\$	1,139.50
5150100124-515	COMPUTADORA DE ESCRITORIO	\$	1,139.50
5150100124-516	COMPUTADORA DE ESCRITORIO	\$	1,139.50
5150100124-517	COMPUTADORA DE ESCRITORIO	\$	1,139.50
5150100124-518	COMPUTADORA DE ESCRITORIO	\$	1,139.50
5150100124-519	COMPUTADORA DE ESCRITORIO	\$	1,139.50
5150100124-52	COMPUTADORA DE ESCRITORIO	\$	1,552.71
5150100124-520	COMPUTADORA DE ESCRITORIO	\$	1,139.50
5150100124-521	COMPUTADORA DE ESCRITORIO	\$	1,139.50
5150100124-522	COMPUTADORA DE ESCRITORIO	\$	1,139.50
5150100124-523	COMPUTADORA DE ESCRITORIO	\$	1,139.50
5150100124-524	COMPUTADORA DE ESCRITORIO	\$	1,139.50
5150100124-525	COMPUTADORA DE ESCRITORIO	\$	1,139.50
5150100124-526	COMPUTADORA DE ESCRITORIO	\$	1,139.50
5150100124-527	COMPUTADORA DE ESCRITORIO	\$	1,139.50
5150100124-528	COMPUTADORA DE ESCRITORIO	\$	1,139.50
5150100124-529	COMPUTADORA DE ESCRITORIO	\$	1,139.50
5150100124-53	COMPUTADORA DE ESCRITORIO	\$	1,554.90
5150100124-530	COMPUTADORA DE ESCRITORIO	\$	1,139.50
5150100124-531	COMPUTADORA DE ESCRITORIO	\$	1,139.50
5150100124-532	COMPUTADORA DE ESCRITORIO	\$	1,139.50
5150100124-533	COMPUTADORA DE ESCRITORIO	\$	1,139.50
5150100124-534	COMPUTADORA DE ESCRITORIO	\$	1,139.50
5150100124-535	COMPUTADORA DE ESCRITORIO	\$	7,226.93
5150100124-536	COMPUTADORA DE ESCRITORIO	\$	1,139.50
5150100124-537	COMPUTADORA DE ESCRITORIO	\$	1,139.50

5150100124-538	COMPUTADORA DE ESCRITORIO	\$	6,664.94
5150100124-539	COMPUTADORA DE ESCRITORIO	\$	1,139.50
5150100124-54	COMPUTADORA DE ESCRITORIO	\$	1,139.78
5150100124-540	COMPUTADORA DE ESCRITORIO	\$	1,139.50
5150100124-541	COMPUTADORA DE ESCRITORIO	\$	1,139.50
5150100124-542	COMPUTADORA DE ESCRITORIO	\$	1,139.50
5150100124-543	COMPUTADORA DE ESCRITORIO	\$	10,298.43
5150100124-544	COMPUTADORA DE ESCRITORIO	\$	10,298.43
5150100124-545	COMPUTADORA DE ESCRITORIO	\$	11,582.13
5150100124-546	COMPUTADORA DE ESCRITORIO	\$	10,298.43
5150100124-547	COMPUTADORA DE ESCRITORIO	\$	10,298.43
5150100124-548	COMPUTADORA DE ESCRITORIO	\$	10,298.43
5150100124-549	COMPUTADORA DE ESCRITORIO	\$	10,298.43
5150100124-55	COMPUTADORA DE ESCRITORIO	\$	1,559.28
5150100124-550	COMPUTADORA DE ESCRITORIO	\$	10,298.43
5150100124-551	COMPUTADORA DE ESCRITORIO	\$	11,582.13
5150100124-552	COMPUTADORA DE ESCRITORIO	\$	11,582.13
5150100124-553	COMPUTADORA DE ESCRITORIO	\$	11,582.13
5150100124-554	COMPUTADORA DE ESCRITORIO	\$	11,582.13
5150100124-555	COMPUTADORA DE ESCRITORIO	\$	11,582.13
5150100124-556	COMPUTADORA DE ESCRITORIO	\$	11,582.13
5150100124-557	COMPUTADORA DE ESCRITORIO	\$	11,582.13
5150100124-558	COMPUTADORA DE ESCRITORIO	\$	11,582.13
5150100124-559	COMPUTADORA DE ESCRITORIO	\$	11,582.13
5150100124-56	COMPUTADORA DE ESCRITORIO	\$	1,593.96
5150100124-560	COMPUTADORA DE ESCRITORIO	\$	11,582.13
5150100124-561	COMPUTADORA DE ESCRITORIO	\$	11,582.13
5150100124-562	COMPUTADORA DE ESCRITORIO	\$	11,582.13
5150100124-563	COMPUTADORA DE ESCRITORIO	\$	10,298.43
5150100124-564	COMPUTADORA DE ESCRITORIO	\$	10,298.43
5150100124-565	COMPUTADORA DE ESCRITORIO	\$	10,298.43
5150100124-566	COMPUTADORA DE ESCRITORIO	\$	10,298.43
5150100124-567	COMPUTADORA DE ESCRITORIO	\$	10,298.43

5150100124-568	COMPUTADORA DE ESCRITORIO	\$	10,298.43
5150100124-569	COMPUTADORA DE ESCRITORIO	\$	1.00
5150100124-57	COMPUTADORA DE ESCRITORIO	\$	1,563.66
5150100124-571	COMPUTADORA DE ESCRITORIO	\$	10,442.73
5150100124-572	COMPUTADORA DE ESCRITORIO	\$	10,442.73
5150100124-573	COMPUTADORA DE ESCRITORIO	\$	10,442.73
5150100124-574	COMPUTADORA DE ESCRITORIO	\$	10,442.73
5150100124-575	COMPUTADORA DE ESCRITORIO	\$	10,442.73
5150100124-576	COMPUTADORA DE ESCRITORIO	\$	10,442.73
5150100124-577	COMPUTADORA DE ESCRITORIO	\$	10,442.73
5150100124-578	COMPUTADORA DE ESCRITORIO	\$	10,442.73
5150100124-579	COMPUTADORA DE ESCRITORIO	\$	10,442.73
5150100124-58	COMPUTADORA DE ESCRITORIO	\$	1,565.85
5150100124-580	COMPUTADORA DE ESCRITORIO	\$	10,442.73
5150100124-581	COMPUTADORA DE ESCRITORIO	\$	10,442.73
5150100124-582	COMPUTADORA DE ESCRITORIO	\$	10,442.73
5150100124-583	COMPUTADORA DE ESCRITORIO	\$	10,442.73
5150100124-584	COMPUTADORA DE ESCRITORIO	\$	10,442.73
5150100124-585	COMPUTADORA DE ESCRITORIO	\$	10,442.73
5150100124-586	COMPUTADORA DE ESCRITORIO	\$	10,442.73
5150100124-587	COMPUTADORA DE ESCRITORIO	\$	10,442.73
5150100124-588	COMPUTADORA DE ESCRITORIO	\$	10,442.73
5150100124-589	COMPUTADORA DE ESCRITORIO	\$	10,442.73
5150100124-59	COMPUTADORA DE ESCRITORIO	\$	1,570.23
5150100124-590	COMPUTADORA DE ESCRITORIO	\$	10,442.73
5150100124-591	COMPUTADORA DE ESCRITORIO	\$	10,442.73
5150100124-592	COMPUTADORA DE ESCRITORIO	\$	10,442.73
5150100124-593	COMPUTADORA DE ESCRITORIO	\$	10,442.73
5150100124-594	COMPUTADORA DE ESCRITORIO	\$	10,442.73
5150100124-595	COMPUTADORA DE ESCRITORIO	\$	10,442.73
5150100124-596	COMPUTADORA DE ESCRITORIO	\$	10,442.73
5150100124-597	COMPUTADORA DE ESCRITORIO	\$	10,442.73
5150100124-598	COMPUTADORA DE ESCRITORIO	\$	10,442.73

5150100124-599	COMPUTADORA DE ESCRITORIO	\$	10,442.73
5150100124-6	COMPUTADORA DE ESCRITORIO	\$	1,054.50
5150100124-60	COMPUTADORA DE ESCRITORIO	\$	1,572.42
5150100124-600	COMPUTADORA DE ESCRITORIO	\$	10,442.73
5150100124-601	COMPUTADORA DE ESCRITORIO	\$	10,442.73
5150100124-602	COMPUTADORA DE ESCRITORIO	\$	10,442.73
5150100124-603	COMPUTADORA DE ESCRITORIO	\$	10,442.73
5150100124-604	COMPUTADORA DE ESCRITORIO	\$	10,442.73
5150100124-605	COMPUTADORA DE ESCRITORIO	\$	10,442.73
5150100124-606	COMPUTADORA DE ESCRITORIO	\$	10,059.00
5150100124-607	COMPUTADORA DE ESCRITORIO	\$	11,005.09
5150100124-608	COMPUTADORA DE ESCRITORIO	\$	9,785.34
5150100124-609	COMPUTADORA DE ESCRITORIO	\$	11,005.09
5150100124-61	COMPUTADORA DE ESCRITORIO	\$	1,574.61
5150100124-610	COMPUTADORA DE ESCRITORIO	\$	11,005.09
5150100124-611	COMPUTADORA DE ESCRITORIO	\$	11,005.09
5150100124-612	COMPUTADORA DE ESCRITORIO	\$	11,005.09
5150100124-613	COMPUTADORA DE ESCRITORIO	\$	11,005.09
5150100124-614	COMPUTADORA DE ESCRITORIO	\$	11,005.09
5150100124-615	COMPUTADORA DE ESCRITORIO	\$	9,785.34
5150100124-616	COMPUTADORA DE ESCRITORIO	\$	9,785.34
5150100124-617	COMPUTADORA DE ESCRITORIO	\$	11,005.09
5150100124-618	COMPUTADORA DE ESCRITORIO	\$	11,005.09
5150100124-619	COMPUTADORA DE ESCRITORIO	\$	11,005.09
5150100124-62	COMPUTADORA DE ESCRITORIO	\$	1,954.08
5150100124-620	COMPUTADORA DE ESCRITORIO	\$	9,785.34
5150100124-621	COMPUTADORA DE ESCRITORIO	\$	11,005.09
5150100124-622	COMPUTADORA DE ESCRITORIO	\$	9,785.34
5150100124-623	COMPUTADORA DE ESCRITORIO	\$	9,785.34
5150100124-624	COMPUTADORA DE ESCRITORIO	\$	11,005.09
5150100124-625	COMPUTADORA DE ESCRITORIO	\$	11,005.09
5150100124-626	COMPUTADORA DE ESCRITORIO	\$	9,785.34
5150100124-627	COMPUTADORA DE ESCRITORIO	\$	11,005.09

5150100124-628	COMPUTADORA DE ESCRITORIO	\$	9,785.34
5150100124-629	COMPUTADORA DE ESCRITORIO	\$	9,785.43
5150100124-63	COMPUTADORA DE ESCRITORIO	\$	1,469.92
5150100124-630	COMPUTADORA DE ESCRITORIO	\$	11,005.09
5150100124-631	COMPUTADORA DE ESCRITORIO	\$	8,600.27
5150100124-632	COMPUTADORA DE ESCRITORIO	\$	8,600.27
5150100124-633	COMPUTADORA DE ESCRITORIO	\$	8,331.14
5150100124-634	COMPUTADORA DE ESCRITORIO	\$	8,331.14
5150100124-635	COMPUTADORA DE ESCRITORIO	\$	8,600.27
5150100124-636	COMPUTADORA DE ESCRITORIO	\$	8,600.27
5150100124-637	COMPUTADORA DE ESCRITORIO	\$	8,600.27
5150100124-638	COMPUTADORA DE ESCRITORIO	\$	8,600.27
5150100124-639	COMPUTADORA DE ESCRITORIO	\$	8,331.14
5150100124-64	COMPUTADORA DE ESCRITORIO	\$	1,474.16
5150100124-640	COMPUTADORA DE ESCRITORIO	\$	8,331.14
5150100124-641	COMPUTADORA DE ESCRITORIO	\$	8,331.14
5150100124-642	COMPUTADORA DE ESCRITORIO	\$	8,331.14
5150100124-643	COMPUTADORA DE ESCRITORIO	\$	8,331.14
5150100124-644	COMPUTADORA DE ESCRITORIO	\$	8,331.14
5150100124-645	COMPUTADORA DE ESCRITORIO	\$	8,600.27
5150100124-646	COMPUTADORA DE ESCRITORIO	\$	8,331.14
5150100124-647	COMPUTADORA DE ESCRITORIO	\$	8,331.14
5150100124-648	COMPUTADORA DE ESCRITORIO	\$	8,331.14
5150100124-649	COMPUTADORA DE ESCRITORIO	\$	8,600.27
5150100124-65	COMPUTADORA DE ESCRITORIO	\$	1,476.27
5150100124-650	COMPUTADORA DE ESCRITORIO	\$	8,600.27
5150100124-651	COMPUTADORA DE ESCRITORIO	\$	8,331.14
5150100124-652	COMPUTADORA DE ESCRITORIO	\$	8,600.27
5150100124-653	COMPUTADORA DE ESCRITORIO	\$	8,331.14
5150100124-654	COMPUTADORA DE ESCRITORIO	\$	8,331.14
5150100124-655	COMPUTADORA DE ESCRITORIO	\$	8,331.14
5150100124-656	COMPUTADORA DE ESCRITORIO	\$	8,331.14
5150100124-657	COMPUTADORA DE ESCRITORIO	\$	10,442.89



5150100124-658	COMPUTADORA DE ESCRITORIO	\$	10,442.89
5150100124-659	COMPUTADORA DE ESCRITORIO	\$	10,442.89
5150100124-66	COMPUTADORA DE ESCRITORIO	\$	1,478.38
5150100124-660	COMPUTADORA DE ESCRITORIO	\$	10,442.89
5150100124-661	COMPUTADORA DE ESCRITORIO	\$	10,442.89
5150100124-662	COMPUTADORA DE ESCRITORIO	\$	10,442.52
5150100124-663	COMPUTADORA DE ESCRITORIO	\$	10,442.52
5150100124-664	COMPUTADORA DE ESCRITORIO	\$	8,378.15
5150100124-665	COMPUTADORA DE ESCRITORIO	\$	8,378.15
5150100124-666	COMPUTADORA DE ESCRITORIO	\$	8,378.15
5150100124-667	COMPUTADORA DE ESCRITORIO	\$	8,378.15
5150100124-668	COMPUTADORA DE ESCRITORIO	\$	8,378.15
5150100124-669	COMPUTADORA DE ESCRITORIO	\$	8,378.15
5150100124-67	COMPUTADORA DE ESCRITORIO	\$	1,480.50
5150100124-670	COMPUTADORA DE ESCRITORIO	\$	8,378.15
5150100124-671	COMPUTADORA DE ESCRITORIO	\$	8,378.15
5150100124-672	COMPUTADORA DE ESCRITORIO	\$	3,989.65
5150100124-673	COMPUTADORA DE ESCRITORIO	\$	3,989.65
5150100124-674	COMPUTADORA DE ESCRITORIO	\$	3,989.65
5150100124-675	COMPUTADORA DE ESCRITORIO	\$	3,989.65
5150100124-676	COMPUTADORA DE ESCRITORIO	\$	3,989.65
5150100124-677	COMPUTADORA DE ESCRITORIO	\$	3,989.65
5150100124-678	COMPUTADORA DE ESCRITORIO	\$	3,989.65
5150100124-679	COMPUTADORA DE ESCRITORIO	\$	3,989.65
5150100124-68	COMPUTADORA DE ESCRITORIO	\$	1,557.09
5150100124-680	COMPUTADORA DE ESCRITORIO	\$	3,989.65
5150100124-681	COMPUTADORA DE ESCRITORIO	\$	3,989.65
5150100124-682	COMPUTADORA DE ESCRITORIO	\$	3,989.65
5150100124-683	COMPUTADORA DE ESCRITORIO	\$	3,989.65
5150100124-684	COMPUTADORA DE ESCRITORIO	\$	3,989.65
5150100124-685	COMPUTADORA DE ESCRITORIO	\$	3,989.65
5150100124-686	COMPUTADORA DE ESCRITORIO	\$	3,989.65
5150100124-687	COMPUTADORA DE ESCRITORIO	\$	3,989.65

5150100124-688	COMPUTADORA DE ESCRITORIO	\$	3,989.65
5150100124-689	COMPUTADORA DE ESCRITORIO	\$	3,989.65
5150100124-69	COMPUTADORA DE ESCRITORIO	\$	1,111.95
5150100124-691	COMPUTADORA DE ESCRITORIO	\$	3,989.65
5150100124-692	COMPUTADORA DE ESCRITORIO	\$	1,997.00
5150100124-693	COMPUTADORA DE ESCRITORIO	\$	3,056.00
5150100124-694	COMPUTADORA DE ESCRITORIO	\$	3,056.00
5150100124-695	COMPUTADORA DE ESCRITORIO	\$	3,056.00
5150100124-696	COMPUTADORA DE ESCRITORIO	\$	3,056.00
5150100124-697	COMPUTADORA DE ESCRITORIO	\$	3,056.00
5150100124-698	COMPUTADORA DE ESCRITORIO	\$	3,056.00
5150100124-699	COMPUTADORA DE ESCRITORIO	\$	3,056.00
5150100124-7	COMPUTADORA DE ESCRITORIO	\$	1,127.31
5150100124-70	COMPUTADORA DE ESCRITORIO	\$	1,147.77
5150100124-700	COMPUTADORA DE ESCRITORIO	\$	3,056.00
5150100124-701	COMPUTADORA DE ESCRITORIO	\$	3,056.00
5150100124-702	COMPUTADORA DE ESCRITORIO	\$	3,056.00
5150100124-703	COMPUTADORA DE ESCRITORIO	\$	3,056.00
5150100124-704	COMPUTADORA DE ESCRITORIO	\$	3,056.00
5150100124-705	COMPUTADORA DE ESCRITORIO	\$	3,056.00
5150100124-707	COMPUTADORA DE ESCRITORIO	\$	3,056.00
5150100124-708	COMPUTADORA DE ESCRITORIO	\$	3,056.00
5150100124-709	COMPUTADORA DE ESCRITORIO	\$	3,056.00
5150100124-71	COMPUTADORA DE ESCRITORIO	\$	1,154.31
5150100124-710	COMPUTADORA DE ESCRITORIO	\$	3,056.00
5150100124-711	COMPUTADORA DE ESCRITORIO	\$	3,056.00
5150100124-712	COMPUTADORA DE ESCRITORIO	\$	3,056.00
5150100124-713	COMPUTADORA DE ESCRITORIO	\$	3,056.00
5150100124-714	COMPUTADORA DE ESCRITORIO	\$	3,056.00
5150100124-715	COMPUTADORA DE ESCRITORIO	\$	3,056.00
5150100124-716	COMPUTADORA DE ESCRITORIO	\$	3,056.00
5150100124-717	COMPUTADORA DE ESCRITORIO	\$	3,056.00
5150100124-718	COMPUTADORA DE ESCRITORIO	\$	3,056.00

5150100124-719	COMPUTADORA DE ESCRITORIO	\$	3,056.00
5150100124-72	COMPUTADORA DE ESCRITORIO	\$	1,155.94
5150100124-720	COMPUTADORA DE ESCRITORIO	\$	10,090.00
5150100124-721	COMPUTADORA DE ESCRITORIO	\$	2,381.54
5150100124-722	COMPUTADORA DE ESCRITORIO	\$	2,351.84
5150100124-723	COMPUTADORA DE ESCRITORIO	\$	15,996.40
5150100124-724	COMPUTADORA DE ESCRITORIO	\$	1,450.00
5150100124-725	COMPUTADORA DE ESCRITORIO	\$	1,450.00
5150100124-726	COMPUTADORA DE ESCRITORIO	\$	1,450.00
5150100124-727	COMPUTADORA DE ESCRITORIO	\$	1,450.00
5150100124-728	COMPUTADORA DE ESCRITORIO	\$	1,450.00
5150100124-729	COMPUTADORA DE ESCRITORIO	\$	1,450.00
5150100124-73	COMPUTADORA DE ESCRITORIO	\$	1,157.58
5150100124-730	COMPUTADORA DE ESCRITORIO	\$	1,450.00
5150100124-731	COMPUTADORA DE ESCRITORIO	\$	1,450.00
5150100124-732	COMPUTADORA DE ESCRITORIO	\$	1,450.00
5150100124-733	COMPUTADORA DE ESCRITORIO	\$	12,722.66
5150100124-734	COMPUTADORA DE ESCRITORIO	\$	12,722.66
5150100124-735	COMPUTADORA DE ESCRITORIO	\$	12,722.66
5150100124-736	COMPUTADORA DE ESCRITORIO	\$	24,946.29
5150100124-737	COMPUTADORA DE ESCRITORIO	\$	850.00
5150100124-738	COMPUTADORA DE ESCRITORIO	\$	950.00
5150100124-739	COMPUTADORA DE ESCRITORIO	\$	890.00
5150100124-74	COMPUTADORA DE ESCRITORIO	\$	1,159.22
5150100124-740	COMPUTADORA DE ESCRITORIO	\$	940.00
5150100124-741	COMPUTADORA DE ESCRITORIO	\$	890.00
5150100124-742	COMPUTADORA DE ESCRITORIO	\$	840.00
5150100124-743	COMPUTADORA DE ESCRITORIO	\$	940.00
5150100124-744	COMPUTADORA DE ESCRITORIO	\$	940.00
5150100124-745	COMPUTADORA DE ESCRITORIO	\$	850.00
5150100124-746	COMPUTADORA DE ESCRITORIO	\$	780.00
5150100124-747	COMPUTADORA DE ESCRITORIO	\$	940.00
5150100124-748	COMPUTADORA DE ESCRITORIO	\$	650.00

5150100124-749	COMPUTADORA DE ESCRITORIO	\$	12,426.71
5150100124-75	COMPUTADORA DE ESCRITORIO	\$	7,689.60
5150100124-750	COMPUTADORA DE ESCRITORIO	\$	12,426.71
5150100124-751	COMPUTADORA DE ESCRITORIO	\$	650.00
5150100124-752	COMPUTADORA DE ESCRITORIO	\$	850.00
5150100124-753	COMPUTADORA DE ESCRITORIO	\$	850.00
5150100124-754	COMPUTADORA DE ESCRITORIO	\$	12,278.22
5150100124-755	COMPUTADORA DE ESCRITORIO	\$	980.00
5150100124-756	COMPUTADORA DE ESCRITORIO	\$	940.00
5150100124-757	COMPUTADORA DE ESCRITORIO	\$	950.00
5150100124-758	COMPUTADORA DE ESCRITORIO	\$	940.00
5150100124-759	COMPUTADORA DE ESCRITORIO	\$	399.51
5150100124-76	COMPUTADORA DE ESCRITORIO	\$	5,151.00
5150100124-760	COMPUTADORA DE ESCRITORIO	\$	1,455.00
5150100124-761	COMPUTADORA DE ESCRITORIO	\$	3,204.01
5150100124-762	COMPUTADORA DE ESCRITORIO	\$	890.00
5150100124-763	COMPUTADORA DE ESCRITORIO	\$	850.00
5150100124-764	COMPUTADORA DE ESCRITORIO	\$	840.00
5150100124-765	COMPUTADORA DE ESCRITORIO	\$	950.00
5150100124-766	COMPUTADORA DE ESCRITORIO	\$	950.00
5150100124-767	COMPUTADORA DE ESCRITORIO	\$	790.00
5150100124-768	COMPUTADORA DE ESCRITORIO	\$	860.00
5150100124-769	COMPUTADORA DE ESCRITORIO	\$	850.00
5150100124-77	COMPUTADORA DE ESCRITORIO	\$	1,090.80
5150100124-770	COMPUTADORA DE ESCRITORIO	\$	12,278.22
5150100124-771	COMPUTADORA DE ESCRITORIO	\$	940.00
5150100124-772	COMPUTADORA DE ESCRITORIO	\$	855.00
5150100124-773	COMPUTADORA DE ESCRITORIO	\$	940.00
5150100124-775	COMPUTADORA DE ESCRITORIO	\$	599.43
5150100124-776	COMPUTADORA DE ESCRITORIO	\$	2,462.40
5150100124-777	COMPUTADORA DE ESCRITORIO	\$	464.70
5150100124-778	COMPUTADORA DE ESCRITORIO	\$	2,369.40
5150100124-779	COMPUTADORA DE ESCRITORIO	\$	2,121.00

5150100124-78	COMPUTADORA DE ESCRITORIO	\$	1,101.60
5150100124-780	COMPUTADORA DE ESCRITORIO	\$	2,121.00
5150100124-781	COMPUTADORA DE ESCRITORIO	\$	800.54
5150100124-782	COMPUTADORA DE ESCRITORIO	\$	11,485.61
5150100124-783	COMPUTADORA DE ESCRITORIO	\$	5,521.00
5150100124-784	COMPUTADORA DE ESCRITORIO	\$	6,785.41
5150100124-785	COMPUTADORA DE ESCRITORIO	\$	6,785.41
5150100124-786	COMPUTADORA DE ESCRITORIO	\$	10,640.22
5150100124-788	COMPUTADORA DE ESCRITORIO	\$	1,376.39
5150100124-789	COMPUTADORA DE ESCRITORIO	\$	6,785.41
5150100124-79	COMPUTADORA DE ESCRITORIO	\$	1,135.62
5150100124-790	COMPUTADORA DE ESCRITORIO	\$	6,785.41
5150100124-791	COMPUTADORA DE ESCRITORIO	\$	10,640.22
5150100124-792	COMPUTADORA DE ESCRITORIO	\$	8,378.15
5150100124-793	COMPUTADORA DE ESCRITORIO	\$	2,351.84
5150100124-794	COMPUTADORA DE ESCRITORIO	\$	18,574.48
5150100124-795	COMPUTADORA DE ESCRITORIO	\$	8,380.15
5150100124-796	COMPUTADORA DE ESCRITORIO	\$	6,253.48
5150100124-797	COMPUTADORA DE ESCRITORIO	\$	3,989.65
5150100124-8	COMPUTADORA DE ESCRITORIO	\$	2,121.00
5150100124-80	COMPUTADORA DE ESCRITORIO	\$	1,274.49
5150100124-800	COMPUTADORA DE ESCRITORIO LENOVO V50S	\$	19,740.88
5150100124-801	COMPUTADORA DE ESCRITORIO LENOVO V50S	\$	19,740.88
5150100124-81	COMPUTADORA DE ESCRITORIO	\$	1,494.80
5150100124-812	PC DE ESCRITORIO DELL VOSTRO DESKTOP 3681 INTEL CORE I5	\$	20,749.65
5150100124-813	LENOVO THINK CENTRE M720S SFF CORE I5 9400 8 GB 512 SSDW10 PRO	\$	22,040.00
5150100124-814	LENOVO THINK CENTRE M720S SFF CORE I5 9400 8 GB 512 SSDW10 PRO	\$	22,040.00
5150100124-815	LENOVO THINK CENTRE M720S SFF CORE I5 9400 8 GB 512 SSDW10 PRO	\$	22,040.00
5150100124-816	LENOVO THINK CENTRE M720S SFF CORE I5 9400 8 GB 512 SSDW10 PRO	\$	22,040.00
5150100124-817	LENOVO THINK CENTRE M720S SFF CORE I5 9400 8 GB 512 SSDW10 PRO	\$	22,040.00
5150100124-818	LENOVO THINK CENTRE M720S SFF CORE I5 9400 8 GB 512 SSDW10 PRO	\$	22,040.00
5150100124-819	LENOVO THINK CENTRE M720S SFF CORE I5 9400 8 GB 512 SSDW10 PRO	\$	22,040.00
5150100124-82	COMPUTADORA DE ESCRITORIO	\$	1,110.38

5150100124-820	LENOVO THINK CENTRE M720S SFF CORE I5 9400 8 GB 512 SSDW10 PRO	\$	22,040.00
5150100124-821	LENOVO THINK CENTRE M720S SFF CORE I5 9400 8 GB 512 SSDW10 PRO	\$	22,040.00
5150100124-822	LENOVO THINK CENTRE M720S SFF CORE I5 9400 8 GB 512 SSDW10 PRO	\$	22,040.00
5150100124-83	COMPUTADORA DE ESCRITORIO	\$	1,596.18
5150100124-84	COMPUTADORA DE ESCRITORIO	\$	1,113.52
5150100124-85	COMPUTADORA DE ESCRITORIO	\$	1,115.10
5150100124-86	COMPUTADORA DE ESCRITORIO	\$	1,116.68
5150100124-87	COMPUTADORA DE ESCRITORIO	\$	1,921.16
5150100124-88	COMPUTADORA DE ESCRITORIO	\$	1,580.64
5150100124-89	COMPUTADORA DE ESCRITORIO	\$	1,582.86
5150100124-9	COMPUTADORA DE ESCRITORIO	\$	1,158.30
5150100124-90	COMPUTADORA DE ESCRITORIO	\$	1,585.08
5150100124-91	COMPUTADORA DE ESCRITORIO	\$	1,587.30
5150100124-92	COMPUTADORA DE ESCRITORIO	\$	1,589.52
5150100124-93	COMPUTADORA DE ESCRITORIO	\$	1,591.74
5150100124-94	COMPUTADORA DE ESCRITORIO	\$	1,486.84
5150100124-95	COMPUTADORA DE ESCRITORIO	\$	1,105.65
5150100124-96	COMPUTADORA DE ESCRITORIO	\$	1,087.20
5150100124-97	COMPUTADORA DE ESCRITORIO	\$	1,482.62
5150100124-98	COMPUTADORA DE ESCRITORIO	\$	4,262.63
5150100124-99	COMPUTADORA DE ESCRITORIO	\$	4,409.55
5150100125-1	MONITOR 18.5"	\$	1,709.47
5150100125-10	MONITOR 18.5"	\$	775.20
5150100125-11	MONITOR 18.5"	\$	798.09
5150100125-12	MONITOR 18.5"	\$	834.24
5150100125-13	MONITOR 18.5"	\$	835.43
5150100125-14	MONITOR 18.5"	\$	799.14
5150100125-15	MONITOR 18.5"	\$	801.42
5150100125-16	MONITOR 18.5"	\$	743.52
5150100125-17	MONITOR 18.5"	\$	593.93
5150100125-18	MONITOR 18.5"	\$	442.93
5150100125-19	MONITOR 18.5"	\$	671.23
5150100125-2	MONITOR 18.5"	\$	489.90



5150100125-20	MONITOR 18.5"	\$	668.96
5150100125-21	MONITOR 18.5"	\$	841.23
5150100125-22	MONITOR 18.5"	\$	795.60
5150100125-23	MONITOR 18.5"	\$	785.20
5150100125-24	MONITOR 18.5"	\$	1,193.70
5150100125-25	MONITOR 18.5"	\$	2,830.40
5150100125-26	MONITOR 18.5"	\$	2,830.40
5150100125-3	MONITOR 18.5"	\$	454.54
5150100125-37	MONITOR DEL LED E 1916HV 1366 X 768 VGA 210-A	\$	3,403.03
5150100125-38	MONITOR DEL LED E 1916HV 1366 X 768 VGA 210-A	\$	3,403.03
5150100125-39	MONITOR DEL LED E 1916HV 1366 X 768 VGA 210-A	\$	3,403.03
5150100125-394	MONITOR 18.5"	\$	494.00
5150100125-395	MONITOR 18.5"	\$	819.00
5150100125-396	MONITOR 18.5"	\$	666.60
5150100125-397	MONITOR 18.5"	\$	666.60
5150100125-398	MONITOR 18.5"	\$	738.16
5150100125-399	MONITOR 18.5"	\$	774.50
5150100125-4	MONITOR 18.5"	\$	459.24
5150100125-40	MONITOR DEL LED E 1916HV 1366 X 768 VGA 210-A	\$	3,403.03
5150100125-400	MONITOR 18.5"	\$	703.80
5150100125-401	MONITOR 18.5"	\$	721.05
5150100125-402	MONITOR 18.5"	\$	696.90
5150100125-403	MONITOR 18.5"	\$	710.13
5150100125-404	MONITOR 18.5"	\$	666.60
5150100125-405	MONITOR 18.5"	\$	741.00
5150100125-406	MONITOR 18.5"	\$	452.97
5150100125-407	MONITOR 18.5"	\$	844.91
5150100125-408	MONITOR 18.5"	\$	752.40
5150100125-409	MONITOR 18.5"	\$	724.80
5150100125-41	MONITOR DEL LED E 1916HV 1366 X 768 VGA 210-A	\$	3,403.03
5150100125-410	MONITOR 18.5"	\$	727.20
5150100125-411	MONITOR 18.5"	\$	727.20
5150100125-412	MONITOR 18.5"	\$	727.20



5150100125-413	MONITOR 18.5"	\$	777.60
5150100125-414	MONITOR 18.5"	\$	712.54
5150100125-415	MONITOR 18.5"	\$	746.04
5150100125-416	MONITOR 18.5"	\$	743.52
5150100125-417	MONITOR 18.5"	\$	767.60
5150100125-418	MONITOR 18.5"	\$	355.25
5150100125-419	MONITOR 18.5"	\$	798.00
5150100125-42	MONITOR DEL LED E 1916HV 1366 X 768 VGA 210-A	\$	3,403.03
5150100125-420	MONITOR 18.5"	\$	710.82
5150100125-421	MONITOR 18.5"	\$	745.20
5150100125-422	MONITOR 18.5"	\$	793.44
5150100125-423	MONITOR 18.5"	\$	741.24
5150100125-424	MONITOR 18.5"	\$	802.56
5150100125-425	MONITOR 18.5"	\$	686.18
5150100125-426	MONITOR 18.5"	\$	529.20
5150100125-427	MONITOR 18.5"	\$	795.38
5150100125-428	MONITOR 18.5"	\$	452.34
5150100125-429	MONITOR 18.5"	\$	424.20
5150100125-43	MONITOR DEL LED E 1916HV 1366 X 768 VGA 210-A	\$	3,403.03
5150100125-430	MONITOR 18.5"	\$	666.60
5150100125-431	MONITOR 18.5"	\$	712.80
5150100125-432	MONITOR 18.5"	\$	709.83
5150100125-433	MONITOR 18.5"	\$	708.84
5150100125-434	MONITOR 18.5"	\$	792.54
5150100125-435	MONITOR 18.5"	\$	827.19
5150100125-436	MONITOR 18.5"	\$	791.43
5150100125-437	MONITOR 18.5"	\$	741.06
5150100125-438	MONITOR 18.5"	\$	514.80
5150100125-439	MONITOR 18.5"	\$	825.95
5150100125-44	MONITOR DEL LED E 1916HV 1366 X 768 VGA 210-A	\$	3,403.03
5150100125-440	MONITOR 18.5"	\$	514.08
5150100125-441	MONITOR 18.5"	\$	515.52
5150100125-442	MONITOR 18.5"	\$	803.70



5150100125-443	MONITOR 18.5"	\$	831.87
5150100125-444	MONITOR 18.5"	\$	703.89
5150100125-445	MONITOR 18.5"	\$	681.60
5150100125-446	MONITOR 18.5"	\$	826.20
5150100125-447	MONITOR 18.5"	\$	516.24
5150100125-448	MONITOR 18.5"	\$	833.06
5150100125-449	MONITOR 18.5"	\$	829.50
5150100125-45	MONITOR DEL LED E 1916HV 1366 X 768 VGA 210-A	\$	3,403.03
5150100125-450	MONITOR 18.5"	\$	787.80
5150100125-451	MONITOR 18.5"	\$	804.84
5150100125-452	MONITOR 18.5"	\$	949.08
5150100125-453	MONITOR 18.5"	\$	835.71
5150100125-454	MONITOR 18.5"	\$	835.71
5150100125-455	MONITOR 18.5"	\$	835.71
5150100125-456	MONITOR 18.5"	\$	835.71
5150100125-457	MONITOR 18.5"	\$	835.71
5150100125-458	MONITOR 18.5"	\$	835.71
5150100125-459	MONITOR 18.5"	\$	835.71
5150100125-46	MONITOR DEL LED E 1916HV 1366 X 768 VGA 210-A	\$	3,403.03
5150100125-460	MONITOR 18.5"	\$	835.71
5150100125-461	MONITOR 18.5"	\$	435.19
5150100125-462	MONITOR 18.5"	\$	835.71
5150100125-463	MONITOR 18.5"	\$	835.71
5150100125-464	MONITOR 18.5"	\$	835.71
5150100125-465	MONITOR 18.5"	\$	835.71
5150100125-466	MONITOR 18.5"	\$	835.71
5150100125-467	MONITOR 18.5"	\$	835.71
5150100125-468	MONITOR 18.5"	\$	835.71
5150100125-469	MONITOR 18.5"	\$	835.71
5150100125-47	MONITOR DEL LED E 1916HV 1366 X 768 VGA 210-A	\$	3,403.03
5150100125-470	MONITOR 18.5"	\$	835.71
5150100125-471	MONITOR 18.5"	\$	835.71
5150100125-472	MONITOR 18.5"	\$	820.17



5150100125-473	MONITOR 18.5"	\$	835.71
5150100125-474	MONITOR 18.5"	\$	835.71
5150100125-475	MONITOR 18.5"	\$	745.20
5150100125-476	MONITOR 18.5"	\$	745.20
5150100125-477	MONITOR 18.5"	\$	745.20
5150100125-478	MONITOR 18.5"	\$	745.20
5150100125-479	MONITOR 18.5"	\$	745.20
5150100125-48	MONITOR DEL LED E 1916HV 1366 X 768 VGA 210-A	\$	3,403.03
5150100125-480	MONITOR 18.5"	\$	745.20
5150100125-481	MONITOR 18.5"	\$	745.20
5150100125-482	MONITOR 18.5"	\$	745.20
5150100125-483	MONITOR 18.5"	\$	432.25
5150100125-484	MONITOR 18.5"	\$	745.20
5150100125-485	MONITOR 18.5"	\$	745.20
5150100125-486	MONITOR 18.5"	\$	745.20
5150100125-487	MONITOR 18.5"	\$	745.20
5150100125-488	MONITOR 18.5"	\$	745.20
5150100125-489	MONITOR 18.5"	\$	745.20
5150100125-49	MONITOR DEL LED E 1916HV 1366 X 768 VGA 210-A	\$	3,403.03
5150100125-490	MONITOR 18.5"	\$	745.20
5150100125-491	MONITOR 18.5"	\$	745.20
5150100125-492	MONITOR 18.5"	\$	745.20
5150100125-493	MONITOR 18.5"	\$	745.20
5150100125-494	MONITOR 18.5"	\$	436.66
5150100125-495	MONITOR 18.5"	\$	745.20
5150100125-496	MONITOR 18.5"	\$	745.20
5150100125-497	MONITOR 18.5"	\$	745.20
5150100125-498	MONITOR 18.5"	\$	745.20
5150100125-499	MONITOR 18.5"	\$	745.20
5150100125-5	MONITOR 18.5"	\$	888.80
5150100125-50	MONITOR DELL 18.5 E1916 HV	\$	3,455.64
5150100125-500	MONITOR 18.5"	\$	745.20
5150100125-501	MONITOR 18.5"	\$	745.20

5150100125-502	MONITOR 18.5"	\$	745.20
5150100125-503	MONITOR 18.5"	\$	745.20
5150100125-504	MONITOR 18.5"	\$	745.20
5150100125-505	MONITOR 18.5"	\$	663.98
5150100125-506	MONITOR 18.5"	\$	824.76
5150100125-507	MONITOR 18.5"	\$	745.20
5150100125-508	MONITOR 18.5"	\$	745.20
5150100125-509	MONITOR 18.5"	\$	745.20
5150100125-51	MONITOR DELL 18.5 E1916 HV	\$	3,455.64
5150100125-510	MONITOR 18.5"	\$	745.20
5150100125-511	MONITOR 18.5"	\$	745.20
5150100125-512	MONITOR 18.5"	\$	745.20
5150100125-513	MONITOR 18.5"	\$	745.20
5150100125-514	MONITOR 18.5"	\$	745.20
5150100125-515	MONITOR 18.5"	\$	745.20
5150100125-516	MONITOR 18.5"	\$	745.20
5150100125-517	MONITOR 18.5"	\$	810.94
5150100125-518	MONITOR 18.5"	\$	745.20
5150100125-519	MONITOR 18.5"	\$	745.20
5150100125-52	MONITOR DELL 18.5 E1916 HV	\$	3,455.64
5150100125-520	MONITOR 18.5"	\$	745.20
5150100125-521	MONITOR 18.5"	\$	745.20
5150100125-522	MONITOR 18.5"	\$	745.20
5150100125-523	MONITOR 18.5"	\$	745.20
5150100125-524	MONITOR 18.5"	\$	745.20
5150100125-525	MONITOR 18.5"	\$	745.20
5150100125-526	MONITOR 18.5"	\$	745.20
5150100125-527	MONITOR 18.5"	\$	745.20
5150100125-528	MONITOR 18.5"	\$	433.72
5150100125-529	MONITOR 18.5"	\$	745.20
5150100125-53	MONITOR DELL 18.5 E1916 HV	\$	3,455.64
5150100125-530	MONITOR 18.5"	\$	745.20
5150100125-531	MONITOR 18.5"	\$	745.20

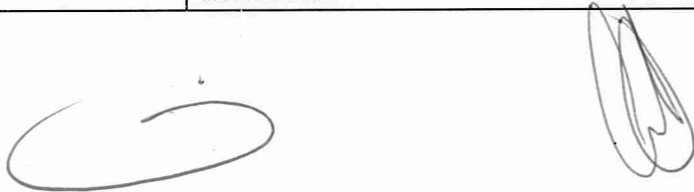

Handwritten signature and scribble at the bottom of the page.

5150100125-532	MONITOR 18.5"	\$	745.20
5150100125-533	MONITOR 18.5"	\$	745.20
5150100125-534	MONITOR 18.5"	\$	745.20
5150100125-535	MONITOR 18.5"	\$	745.20
5150100125-536	MONITOR 18.5"	\$	784.00
5150100125-537	MONITOR 18.5"	\$	745.20
5150100125-538	MONITOR 18.5"	\$	745.20
5150100125-539	MONITOR 18.5"	\$	475.20
5150100125-54	MONITOR DELL 18.5 E1916 HV	\$	3,455.64
5150100125-540	MONITOR 18.5"	\$	745.20
5150100125-541	MONITOR 18.5"	\$	640.00
5150100125-542	MONITOR 18.5"	\$	850.00
5150100125-543	MONITOR 18.5"	\$	540.00
5150100125-544	MONITOR 18.5"	\$	540.00
5150100125-545	MONITOR 18.5"	\$	1,227.96
5150100125-546	MONITOR 18.5"	\$	540.00
5150100125-547	MONITOR 18.5"	\$	540.00
5150100125-548	MONITOR 18.5"	\$	818.69
5150100125-549	MONITOR 18.5"	\$	12,241.65
5150100125-55	MONITOR DELL 18.5 E1916 HV	\$	3,455.64
5150100125-550	MONITOR 18.5"	\$	784.83
5150100125-551	MONITOR 18.5"	\$	650.00
5150100125-552	MONITOR 18.5"	\$	450.00
5150100125-553	MONITOR 18.5"	\$	540.00
5150100125-554	MONITOR 18.5"	\$	640.00
5150100125-555	MONITOR 18.5"	\$	650.00
5150100125-556	MONITOR 18.5"	\$	850.00
5150100125-557	MONITOR 18.5"	\$	740.00
5150100125-558	MONITOR 18.5"	\$	705.00
5150100125-559	MONITOR 18.5"	\$	740.00
5150100125-56	MONITOR DELL 18.5 E1916 HV	\$	3,455.64
5150100125-560	MONITOR 18.5"	\$	740.00
5150100125-561	MONITOR 18.5"	\$	787.80



5150100125-562	MONITOR 18.5"	\$	850.00
5150100125-563	MONITOR 18.5"	\$	540.00
5150100125-564	MONITOR 18.5"	\$	740.00
5150100125-565	MONITOR 18.5"	\$	740.00
5150100125-566	MONITOR 18.5"	\$	740.00
5150100125-567	MONITOR 18.5"	\$	550.00
5150100125-568	MONITOR 18.5"	\$	740.00
5150100125-569	MONITOR 18.5"	\$	650.00
5150100125-57	MONITOR DELL 18.5 E1916 HV	\$	3,455.64
5150100125-570	MONITOR 18.5"	\$	740.00
5150100125-571	MONITOR 18.5"	\$	740.00
5150100125-572	MONITOR 18.5"	\$	829.53
5150100125-573	MONITOR 18.5"	\$	740.00
5150100125-574	MONITOR 18.5"	\$	740.00
5150100125-575	MONITOR 18.5"	\$	740.00
5150100125-576	MONITOR 18.5"	\$	510.00
5150100125-577	MONITOR 18.5"	\$	450.00
5150100125-578	MONITOR 18.5"	\$	650.00
5150100125-579	MONITOR 18.5"	\$	740.00
5150100125-58	MONITOR DELL 18.5 E1916 HV	\$	3,455.64
5150100125-580	MONITOR 18.5"	\$	740.00
5150100125-581	MONITOR 18.5"	\$	390.00
5150100125-582	MONITOR 18.5"	\$	650.00
5150100125-583	MONITOR 18.5"	\$	292.90
5150100125-584	MONITOR 18.5"	\$	640.00
5150100125-585	MONITOR 18.5"	\$	650.00
5150100125-586	MONITOR 18.5"	\$	655.00
5150100125-587	MONITOR 18.5"	\$	560.00
5150100125-588	MONITOR 18.5"	\$	455.00
5150100125-589	MONITOR 18.5"	\$	530.00
5150100125-59	MONITOR DELL 18.5 E1916 HV	\$	3,455.64
5150100125-590	MONITOR 18.5"	\$	650.00
5150100125-591	MONITOR 18.5"	\$	470.00

5150100125-592	MONITOR 18.5"	\$	655.00
5150100125-593	MONITOR 18.5"	\$	650.00
5150100125-594	MONITOR 18.5"	\$	303.00
5150100125-595	MONITOR 18.5"	\$	550.00
5150100125-596	MONITOR 18.5"	\$	650.00
5150100125-597	MONITOR 18.5"	\$	650.00
5150100125-598	MONITOR 18.5"	\$	650.00
5150100125-599	MONITOR 18.5"	\$	550.00
5150100125-6	MONITOR 18.5"	\$	530.96
5150100125-600	MONITOR 18.5"	\$	740.00
5150100125-601	MONITOR 18.5"	\$	740.00
5150100125-602	MONITOR 18.5"	\$	650.00
5150100125-603	MONITOR 18.5"	\$	740.00
5150100125-604	MONITOR 18.5"	\$	740.00
5150100125-605	MONITOR 18.5"	\$	324.00
5150100125-606	MONITOR 18.5"	\$	7,844.52
5150100125-607	MONITOR 18.5"	\$	1,566.01
5150100125-608	MONITOR 18.5"	\$	1,566.01
5150100125-609	MONITOR 18.5"	\$	1,566.01
5150100125-610	MONITOR 18.5"	\$	1,566.01
5150100125-611	MONITOR 18.5"	\$	1,566.01
5150100125-612	MONITOR 18.5"	\$	1,566.01
5150100125-613	MONITOR 18.5"	\$	1,566.01
5150100125-614	MONITOR 18.5"	\$	1,566.01
5150100125-615	MONITOR 18.5"	\$	1,566.01
5150100125-616	MONITOR 18.5"	\$	463.13
5150100125-617	MONITOR 18.5"	\$	323.55
5150100125-618	MONITOR 18.5"	\$	1,566.01
5150100125-619	MONITOR 18.5"	\$	1,566.01
5150100125-620	MONITOR 18.5"	\$	1,566.01
5150100125-621	MONITOR 18.5"	\$	1,566.01
5150100125-622	MONITOR 18.5"	\$	1,566.01
5150100125-623	MONITOR 18.5"	\$	1,566.01

5150100125-624	MONITOR 18.5"	\$	1,566.01
5150100125-625	MONITOR 18.5"	\$	1,566.01
5150100125-626	MONITOR 18.5"	\$	1,566.01
5150100125-627	MONITOR 18.5"	\$	1,566.01
5150100125-628	MONITOR 18.5"	\$	837.72
5150100125-629	MONITOR 18.5"	\$	1,566.01
5150100125-630	MONITOR 18.5"	\$	1,566.01
5150100125-631	MONITOR 18.5"	\$	1,566.01
5150100125-632	MONITOR 18.5"	\$	1,566.01
5150100125-633	MONITOR 18.5"	\$	1,566.01
5150100125-634	MONITOR 18.5"	\$	1,566.01
5150100125-635	MONITOR 18.5"	\$	1,566.01
5150100125-636	MONITOR 18.5"	\$	1,566.01
5150100125-637	MONITOR 18.5"	\$	1,566.01
5150100125-638	MONITOR 18.5"	\$	1,566.01
5150100125-639	MONITOR 18.5"	\$	836.55
5150100125-640	MONITOR 18.5"	\$	1,566.01
5150100125-641	MONITOR 18.5"	\$	1,566.01
5150100125-642	MONITOR 18.5"	\$	1,566.01
5150100125-643	MONITOR 18.5"	\$	1,566.01
5150100125-644	MONITOR 18.5"	\$	1,566.01
5150100125-645	MONITOR 18.5"	\$	1,566.01
5150100125-646	MONITOR 18.5"	\$	940.85
5150100125-647	MONITOR 18.5"	\$	940.85
5150100125-648	MONITOR 18.5"	\$	1,566.01
5150100125-649	MONITOR 18.5"	\$	1,566.01
5150100125-650	MONITOR 18.5"	\$	834.21
5150100125-651	MONITOR 18.5"	\$	1,566.01
5150100125-652	MONITOR 18.5"	\$	1,566.01
5150100125-653	MONITOR 18.5"	\$	1,566.01
5150100125-654	MONITOR 18.5"	\$	1,566.01
5150100125-655	MONITOR 18.5"	\$	1,709.47
5150100125-656	MONITOR 18.5"	\$	833.04

5150100125-657	MONITOR 18.5"	\$	494.21
5150100125-658	MONITOR 18.5"	\$	830.70
5150100125-659	MONITOR 18.5"	\$	316.20
5150100125-660	MONITOR 18.5"	\$	817.83
5150100125-661	MONITOR 18.5"	\$	822.51
5150100125-662	MONITOR 18.5"	\$	515.84
5150100125-663	MONITOR 18.5"	\$	788.63
5150100125-664	MONITOR 18.5"	\$	817.83
5150100125-665	MONITOR 18.5"	\$	710.94
5150100125-666	MONITOR 18.5"	\$	813.15
5150100125-667	MONITOR 18.5"	\$	808.21
5150100125-668	MONITOR 18.5"	\$	823.68
5150100125-669	MONITOR 18.5"	\$	815.10
5150100125-670	MONITOR 18.5"	\$	831.87
5150100125-671	MONITOR 18.5"	\$	786.99
5150100125-672	MONITOR 18.5"	\$	757.50
5150100125-673	MONITOR 18.5"	\$	434.30
5150100125-674	MONITOR 18.5"	\$	721.05
5150100125-675	MONITOR 18.5"	\$	827.19
5150100125-676	MONITOR 18.5"	\$	840.17
5150100125-677	MONITOR 18.5"	\$	842.54
5150100125-678	MONITOR 18.5"	\$	787.80
5150100125-679	MONITOR 18.5"	\$	787.80
5150100125-680	MONITOR 18.5"	\$	496.32
5150100125-681	MONITOR 18.5"	\$	485.07
5150100125-682	MONITOR 18.5"	\$	313.10
5150100125-683	MONITOR 18.5"	\$	493.50
5150100125-684	MONITOR 18.5"	\$	781.88
5150100125-685	MONITOR 18.5"	\$	286.90
5150100125-686	MONITOR 18.5"	\$	492.80
5150100125-687	MONITOR 18.5"	\$	492.09
5150100125-688	MONITOR 18.5"	\$	491.39
5150100125-689	MONITOR 18.5"	\$	490.68

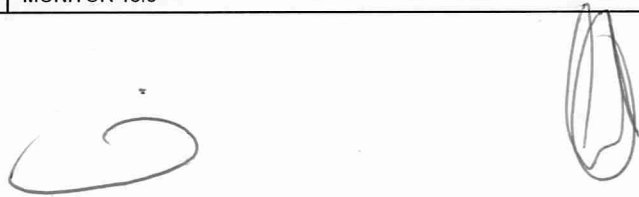

5150100125-690	MONITOR 18.5"	\$	489.98
5150100125-691	MONITOR 18.5"	\$	488.64
5150100125-692	MONITOR 18.5"	\$	486.99
5150100125-693	MONITOR 18.5"	\$	444.40
5150100125-694	MONITOR 18.5"	\$	771.88
5150100125-695	MONITOR 18.5"	\$	464.70
5150100125-696	MONITOR 18.5"	\$	827.13
5150100125-697	MONITOR 18.5"	\$	704.59
5150100125-698	MONITOR 18.5"	\$	455.37
5150100125-699	MONITOR 18.5"	\$	808.88
5150100125-7	MONITOR 18.5"	\$	323.20
5150100125-700	MONITOR 18.5"	\$	732.36
5150100125-701	MONITOR 18.5"	\$	731.34
5150100125-702	MONITOR 18.5"	\$	706.97
5150100125-703	MONITOR 18.5"	\$	684.88
5150100125-704	MONITOR 18.5"	\$	686.80
5150100125-705	MONITOR 18.5"	\$	686.80
5150100125-706	MONITOR 18.5"	\$	434.30
5150100125-707	MONITOR 18.5"	\$	686.80
5150100125-708	MONITOR 18.5"	\$	733.38
5150100125-709	MONITOR 18.5"	\$	732.36
5150100125-710	MONITOR 18.5"	\$	787.80
5150100125-711	MONITOR 18.5"	\$	706.97
5150100125-712	MONITOR 18.5"	\$	787.80
5150100125-713	MONITOR 18.5"	\$	841.23
5150100125-714	MONITOR 18.5"	\$	842.40
5150100125-715	MONITOR 18.5"	\$	712.80
5150100125-716	MONITOR 18.5"	\$	828.32
5150100125-717	MONITOR 18.5"	\$	765.06
5150100125-718	MONITOR 18.5"	\$	588.84
5150100125-719	MONITOR 18.5"	\$	747.63
5150100125-720	MONITOR 18.5"	\$	712.80
5150100125-721	MONITOR 18.5"	\$	475.88

5150100125-722	MONITOR 18.5"	\$	666.60
5150100125-723	MONITOR 18.5"	\$	731.34
5150100125-724	MONITOR 18.5"	\$	727.20
5150100125-725	MONITOR 18.5"	\$	744.17
5150100125-726	MONITOR 18.5"	\$	817.38
5150100125-727	MONITOR 18.5"	\$	947.76
5150100125-8	MONITOR 18.5"	\$	633.60
5150100125-9	MONITOR 18.5"	\$	817.83
5150100126-1	TABLERO DE CONTROL	\$	10,060.60
5150100127-3	LOGITECH CONFERENCE BC950 X 1920 X 1080	\$	6,496.00
5150100127-4	LOGITECH CONFERENCE BC950 X 1920 X 1080	\$	6,496.00
5190100156-1	RELOJ CHECADOR	\$	6,070.34
5650100031-1	EQUIPO TELEX Y FACSIMIL O FAX	\$	450.00
5650100102-1	VÍDEO CON CAPACIDAD DE SEÑALES MÚLTIPLES CON MEMORIA Y DISCO DURO	\$	790.00
5650100105-100	TELEFONO UNILINEA	\$	1.00
5650100105-51	TELEFONO UNILINEA	\$	52.15
5650100105-52	TELEFONO UNILINEA	\$	52.15
5650100105-53	TELEFONO UNILINEA	\$	80.00
5650100105-54	TELEFONO UNILINEA	\$	85.00
5650100105-55	TELEFONO UNILINEA	\$	70.00
5650100105-56	TELEFONO UNILINEA	\$	70.00
5650100105-57	TELEFONO UNILINEA	\$	80.00
5650100105-58	TELEFONO UNILINEA	\$	890.00
5650100105-59	TELEFONO UNILINEA	\$	60.00
5650100105-60	TELEFONO UNILINEA	\$	90.00
5650100105-61	TELEFONO UNILINEA	\$	105.00
5650100105-62	TELEFONO UNILINEA	\$	64.66
5650100105-63	TELEFONO UNILINEA	\$	1.00
5650100105-64	TELEFONO UNILINEA	\$	90.00
5650100105-65	TELEFONO UNILINEA	\$	80.00
5650100105-66	TELEFONO UNILINEA	\$	55.00
5650100105-67	TELEFONO UNILINEA	\$	80.00
5650100105-68	TELEFONO UNILINEA	\$	70.00



5650100105-69	TELEFONO UNILINEA	\$	90.00
5650100105-70	TELEFONO UNILINEA	\$	65.00
5650100105-71	TELEFONO UNILINEA	\$	70.00
5650100105-72	TELEFONO UNILINEA	\$	50.00
5650100105-73	TELEFONO UNILINEA	\$	65.85
5650100105-74	TELEFONO UNILINEA	\$	80.00
5650100105-75	TELEFONO UNILINEA	\$	80.00
5650100105-76	TELEFONO UNILINEA	\$	70.00
5650100105-82	TELEFONO UNILINEA	\$	90.15
5650100105-93	TELEFONO UNILINEA	\$	900.69
5650100105-94	TELEFONO UNILINEA	\$	281.47
5650100105-95	TELEFONO UNILINEA	\$	281.47
5650100105-96	TELEFONO UNILINEA	\$	281.47
5650100105-97	TELEFONO UNILINEA	\$	199.20
5650100105-98	TELEFONO UNILINEA	\$	58.65
5650100105-99	TELEFONO UNILINEA	\$	64.66
5650100106-2	WEB CAM	\$	75.00
5110100001-14	RELOJ CHECADOR	\$	3,723.60
5110100001-15	RELOJ CHECADOR	\$	3,201.60
5110100001-16	RELOJ CHECADOR	\$	2,482.40
5110100001-17	RELOJ CHECADOR	\$	2,134.40
5110100001-18	RELOJ CHECADOR XK TECO K30-9	\$	2,974.24
5110100001-19	DESPACHADOR DE AGUA ECO GARRAFON ESCONDIDO	\$	5,684.00
5190100012-1	CAJA FUERTE	\$	2,188.28
5190100014-3	CALEFACTOR (PARA OFICINA)	\$	690.00
5190100054-2	ENGARGOLADORA	\$	370.67
5190100082-3	HORNO COCINA (GAS O ELÉCTRICO)	\$	250.00
5190100082-4	HORNO COCINA (GAS O ELÉCTRICO)	\$	250.00
5190100119-1	MÁQUINA ESCRIBIR MECÁNICA	\$	1.01
5190100119-2	MÁQUINA ESCRIBIR MECÁNICA	\$	466.28
5190100138-4	NICHO BANDERA	\$	735.00
5190100152-2	REFRIGERADOR (COCINA)	\$	760.00
5190100152-3	REFRIGERADOR (COCINA)	\$	600.00

5190100152-4	REFRIGERADOR (COCINA)	\$	550.00
5190100156-2	RELOJ CHECADOR	\$	3,717.31
5190100156-3	RELOJ CHECADOR	\$	2,907.90
5190100183-1	VENTILADOR	\$	115.17
5190100183-10	VENTILADOR	\$	15.15
5190100183-2	VENTILADOR	\$	102.17
5190100183-23	VENTILADOR	\$	125.00
5190100183-24	VENTILADOR	\$	112.00
5190100183-25	VENTILADOR	\$	110.00
5190100183-26	VENTILADOR	\$	110.00
5190100183-27	VENTILADOR	\$	193.50
5190100183-28	VENTILADOR	\$	110.00
5190100183-29	VENTILADOR	\$	110.00
5190100183-3	VENTILADOR	\$	115.50
5190100183-30	VENTILADOR	\$	110.00
5190100183-31	VENTILADOR	\$	397.26
5190100183-32	VENTILADOR	\$	397.26
5190100183-33	VENTILADOR	\$	397.26
5190100183-34	VENTILADOR	\$	110.00
5190100183-4	VENTILADOR	\$	20.65
5190100183-5	VENTILADOR	\$	100.67
5190100183-6	VENTILADOR	\$	51.50
5190100183-7	VENTILADOR	\$	1.00
5190100183-8	VENTILADOR	\$	76.94
5190100183-9	VENTILADOR	\$	267.93
5190100186-1	SISTEMA DE VIDEO CAMARAS	\$	1,856.00
5190100187-1	ENFRIADOR	\$	560.00
5190100187-2	ENFRIADOR	\$	2,891.24
5190100187-3	ENFRIADOR	\$	450.00
5190100188-1	KIT DE CÁMARAS	\$	59,476.08
5190100189-1	BOBINA UTP	\$	2,204.93
5190100190-1	RADIOS	\$	39,141.65
5190100191-2	CALCULADOR DE ESCRITORIO	\$	431.00



5190100192-2	CAFETERA	\$	210.00
5190200002-1	RELOJ CHECADOR DE HUELLA	\$	6,674.50
5190200002-2	RELOJ CHECADOR DE HUELLA	\$	6,674.50
5190200003-1	REFRIGERADOR DE LABORATORIO	\$	62,000.00
5210100045-1	GRABADORA	\$	50.00
5210100060-2	PANTALLA PROYECTOR	\$	2,345.83
5210100060-3	PANTALLA PROYECTOR	\$	2,345.83
5210100086-1	TELEVISIÓN	\$	1,587.52
5210100086-2	TELEVISIÓN	\$	4,343.00
5210100086-3	TELEVISIÓN	\$	8,902.01
5210100086-4	TELEVISIÓN	\$	8,902.01
5210100086-5	TELEVISIÓN	\$	8,902.01
5210100086-6	TELEVISIÓN	\$	3,051.16
5210100086-7	TELEVISIÓN	\$	3,051.16
5210100086-8	TELEVISIÓN	\$	3,145.10
5650100066-1	RADIOGRABADORA DE CASSETTE Y/O C. D. O TRACK	\$	1,866.25
5650100066-5	RADIOGRABADORA DE CASSETTE Y/O C. D. O TRACK	\$	151.50
5650100066-6	RADIOGRABADORA DE CASSETTE Y/O C. D. O TRACK	\$	151.50
5150100002-4	C. D. WRITER (QUEMADOR DE DISCO COMPACTO)	\$	1,172.53
5150100080-1	PROYECTOR MULTIMEDIA	\$	3,256.83
5150100080-11	PROYECTOR MULTIMEDIA	\$	8,521.23
5150100080-12	PROYECTOR MULTIMEDIA	\$	8,521.23
5150100080-13	PROYECTOR MULTIMEDIA	\$	8,521.23
5150100080-14	PROYECTOR MULTIMEDIA	\$	8,521.23
5150100080-15	PROYECTOR MULTIMEDIA	\$	2,225.95
5150100080-16	PROYECTOR MULTIMEDIA	\$	1,350.00
5150100080-17	PROYECTOR MULTIMEDIA	\$	1,350.00
5150100080-18	PROYECTOR MULTIMEDIA	\$	1,350.00
5150100080-19	PROYECTOR MULTIMEDIA	\$	8,559.25
5150100080-2	PROYECTOR MULTIMEDIA	\$	7,035.50
5150100080-20	PROYECTOR MULTIMEDIA	\$	6,542.00
5150100080-21	PROYECTOR MULTIMEDIA	\$	6,542.00
5150100080-22	PROYECTOR MULTIMEDIA	\$	8,644.94



5150100080-24	PROYECTOR MULTIMEDIA	\$	1,434.20
5150100080-25	PROYECTOR MULTIMEDIA	\$	2,214.45
5150100080-26	PROYECTOR MULTIMEDIA	\$	5,989.20
5150100080-27	PROYECTOR MULTIMEDIA	\$	3,344.00
5150100080-28	PROYECTOR MULTIMEDIA	\$	3,384.00
5150100080-29	PROYECTOR MULTIMEDIA	\$	5,980.80
5150100080-3	PROYECTOR MULTIMEDIA	\$	7,035.50
5150100080-30	PROYECTOR MULTIMEDIA	\$	4,141.00
5150100080-31	PROYECTOR MULTIMEDIA	\$	1,136.00
5150100080-32	PROYECTOR MULTIMEDIA	\$	1,136.00
5150100080-33	PROYECTOR MULTIMEDIA	\$	8,644.74
5150100080-34	PROYECTOR MULTIMEDIA	\$	4,305.00
5150100080-35	PROYECTOR MULTIMEDIA	\$	5,690.88
5150100080-36	PROYECTOR MULTIMEDIA	\$	1,434.20
5150100080-37	PROYECTOR MULTIMEDIA	\$	2,718.92
5150100080-38	PROYECTOR MULTIMEDIA	\$	4,300.47
5150100080-39	PROYECTOR MULTIMEDIA	\$	6,121.00
5150100080-4	PROYECTOR MULTIMEDIA	\$	33,090.27
5150100080-40	PROYECTOR MULTIMEDIA	\$	7,210.65
5150100080-41	PROYECTOR MULTIMEDIA	\$	9,771.06
5150100080-5	PROYECTOR MULTIMEDIA	\$	33,090.27
5150100080-6	PROYECTOR MULTIMEDIA	\$	8,521.23
5150100080-7	PROYECTOR MULTIMEDIA	\$	5,521.00
5150100080-8	PROYECTOR MULTIMEDIA	\$	8,521.23
5150100080-9	PROYECTOR MULTIMEDIA	\$	8,521.23
5190100140-1	PEDESTAL MÓVIL	\$	63.70
5210100001-1	AMPLIFICADOR DE SEÑAL DE AUDIO	\$	1,774.58
5210100001-2	AMPLIFICADOR DE SEÑAL DE AUDIO	\$	3,992.93
5210100001-3	AMPLIFICADOR DE SEÑAL DE AUDIO - SISTEMA DE 2 MICROFONOS INALAMBRICOS	\$	8,769.60
5210100011-3	BAFLE	\$	1,848.80
5210100011-4	BAFLE	\$	1,848.80
5210100015-1	BOCINA	\$	3,299.01
5210100015-3	BOCINA	\$	653.00



5210100039-3	EQUIPO DE SONIDO INTEGRADO (BOCINAS Y MICRÓFONOS)	\$	9,034.20
5210100039-4	EQUIPO DE SONIDO INTEGRADO (BOCINAS Y MICRÓFONOS)	\$	33,630.42
5210100039-5	EQUIPO DE SONIDO INTEGRADO (BOCINAS Y MICRÓFONOS)	\$	23,842.03
5210100039-6	EQUIPO DE SONIDO INTEGRADO (BOCINAS Y MICRÓFONOS)	\$	703.52
5210100039-7	EQUIPO DE SONIDO INTEGRADO (BOCINAS Y MICRÓFONOS)	\$	1,006.47
5210100039-8	EQUIPO DE SONIDO INTEGRADO (BOCINAS Y MICRÓFONOS)	\$	3,599.00
5210100048-3	MICRÓFONO INALÁMBRICO CON RECEPTOR Y TRANSMISOR	\$	356.07
5210100048-4	MICRÓFONO INALÁMBRICO CON RECEPTOR Y TRANSMISOR	\$	821.68
5210100049-2	MICRÓFONO	\$	3,690.49
5210100059-1	PANTALLA DE PLASMA	\$	16,406.98
5210100079-1	REPRODUCTOR DVD	\$	1,204.42
5210100086-11	TV SMART TV PHILIPS ROLI 4K	\$	14,210.00
5210100086-12	PHILIPS SMART TV LED DE 65" SMART JRUSTAK 4K UHD	\$	22,309.12
5210100086-13	PHILIPS SMART TV LED DE 65" SMART JRUSTAK 4K UHD	\$	22,309.12
5210100092-1	ATRIL PARA BAFLE	\$	190.21
5210100092-2	ATRIL PARA BAFLE	\$	190.21
5210100093-1	DISPLAY	\$	480.00
5210100093-2	DISPLAY	\$	480.00
5210100093-3	DISPLAY	\$	480.00
5320100005-1	AMPLIFICADOR DE SONIDO	\$	195.00
5320100005-2	AMPLIFICADOR DE SONIDO	\$	7,472.64
5650100018-1	CONSOLA DE CONTROL MODULAR	\$	743.15
5650100066-2	RADIOGRABADORA DE CASSETTE Y/O C. D. O TRACK	\$	1,630.16
5230100010-1	CAMARA DE VIDEO DIGITAL	\$	1,544.13
5230100010-2	CAMARA DIGITAL DE 20 MPX CANON ELPH-180	\$	6,728.00
5230100010-3	CAMARA NIKON D5600 18-55 MM/VR	\$	23,176.80
5230100012-1	CÁMARA FOTOGRÁFICA DIGITAL	\$	3,490.18
5230100012-2	CÁMARA FOTOGRÁFICA DIGITAL	\$	3,490.18
5230100012-3	CÁMARA FOTOGRÁFICA DIGITAL	\$	1,584.72
5230100012-5	CÁMARA FOTOGRÁFICA DIGITAL	\$	148.72
5230100013-1	CÁMARA FOTOGRÁFICA	\$	376.43
5230100013-2	CÁMARA FOTOGRÁFICA	\$	516.33
5230100013-3	CÁMARA FOTOGRÁFICA	\$	522.00

5230100013-4	CÁMARA FOTOGRÁFICA	\$	2,022.44
5230100041-1	REPRODUCTOR DE DISCO DE VÍDEO DIGITAL --DVD--	\$	505.51
5230100041-2	REPRODUCTOR DE DISCO DE VÍDEO DIGITAL --DVD--	\$	2,386.17
5230100041-3	REPRODUCTOR DE DISCO DE VÍDEO DIGITAL --DVD--	\$	505.51
5110100004-1	BANCA	\$	10.10
5110100004-2	BANCA	\$	10.10
5110100006-95	BANCO GIRATORIO O FIJO	\$	1.01
5110100006-96	BANCO GIRATORIO O FIJO	\$	1.01
5110100008-1	BANCOS DE MADERA	\$	192.44
5110100008-10	BANCOS DE MADERA	\$	113.75
5110100008-11	BANCOS DE MADERA	\$	113.75
5110100008-12	BANCOS DE MADERA	\$	113.75
5110100008-13	BANCOS DE MADERA	\$	113.75
5110100008-134	BANCOS DE MADERA	\$	10.10
5110100008-135	BANCOS DE MADERA	\$	10.10
5110100008-136	BANCOS DE MADERA	\$	10.10
5110100008-137	BANCOS DE MADERA	\$	10.10
5110100008-138	BANCOS DE MADERA	\$	10.10
5110100008-139	BANCOS DE MADERA	\$	10.10
5110100008-14	BANCOS DE MADERA	\$	113.75
5110100008-140	BANCOS DE MADERA	\$	16.58
5110100008-141	BANCOS DE MADERA	\$	16.58
5110100008-142	BANCOS DE MADERA	\$	16.58
5110100008-143	BANCOS DE MADERA	\$	16.58
5110100008-144	BANCOS DE MADERA	\$	16.58
5110100008-145	BANCOS DE MADERA	\$	16.58
5110100008-146	BANCOS DE MADERA	\$	16.58
5110100008-147	BANCOS DE MADERA	\$	16.58
5110100008-148	BANCOS DE MADERA	\$	16.58
5110100008-149	BANCOS DE MADERA	\$	16.58
5110100008-15	BANCOS DE MADERA	\$	113.75
5110100008-150	BANCOS DE MADERA	\$	1.01
5110100008-151	BANCOS DE MADERA	\$	1.01

5110100008-152	BANCOS DE MADERA	\$	15.49
5110100008-153	BANCOS DE MADERA	\$	12.96
5110100008-154	BANCOS DE MADERA	\$	10.79
5110100008-155	BANCOS DE MADERA	\$	26.89
5110100008-156	BANCOS DE MADERA	\$	16.58
5110100008-157	BANCOS DE MADERA	\$	10.10
5110100008-158	BANCOS DE MADERA	\$	5.20
5110100008-159	BANCOS DE MADERA	\$	12.96
5110100008-16	BANCOS DE MADERA	\$	113.75
5110100008-160	BANCOS DE MADERA	\$	12.96
5110100008-161	BANCOS DE MADERA	\$	12.96
5110100008-162	BANCOS DE MADERA	\$	12.96
5110100008-163	BANCOS DE MADERA	\$	12.96
5110100008-164	BANCOS DE MADERA	\$	12.96
5110100008-165	BANCOS DE MADERA	\$	12.96
5110100008-166	BANCOS DE MADERA	\$	12.96
5110100008-17	BANCOS DE MADERA	\$	113.75
5110100008-171	BANCOS DE MADERA	\$	10.79
5110100008-172	BANCOS DE MADERA	\$	10.79
5110100008-173	BANCOS DE MADERA	\$	10.79
5110100008-174	BANCOS DE MADERA	\$	10.79
5110100008-175	BANCOS DE MADERA	\$	10.79
5110100008-176	BANCOS DE MADERA	\$	10.79
5110100008-177	BANCOS DE MADERA	\$	10.79
5110100008-178	BANCOS DE MADERA	\$	10.79
5110100008-179	BANCOS DE MADERA	\$	10.79
5110100008-18	BANCOS DE MADERA	\$	113.75
5110100008-180	BANCOS DE MADERA	\$	10.79
5110100008-181	BANCOS DE MADERA	\$	10.79
5110100008-182	BANCOS DE MADERA	\$	10.79
5110100008-183	BANCOS DE MADERA	\$	10.79
5110100008-184	BANCOS DE MADERA	\$	10.79
5110100008-185	BANCOS DE MADERA	\$	10.79

5110100008-186	BANCOS DE MADERA	\$	10.79
5110100008-187	BANCOS DE MADERA	\$	10.79
5110100008-188	BANCOS DE MADERA	\$	10.79
5110100008-189	BANCOS DE MADERA	\$	10.79
5110100008-19	BANCOS DE MADERA	\$	113.75
5110100008-190	BANCOS DE MADERA	\$	10.79
5110100008-191	BANCOS DE MADERA	\$	10.79
5110100008-192	BANCOS DE MADERA	\$	10.79
5110100008-193	BANCOS DE MADERA	\$	10.79
5110100008-194	BANCOS DE MADERA	\$	10.79
5110100008-195	BANCOS DE MADERA	\$	10.79
5110100008-196	BANCOS DE MADERA	\$	10.79
5110100008-197	BANCOS DE MADERA	\$	10.79
5110100008-198	BANCOS DE MADERA	\$	10.79
5110100008-199	BANCOS DE MADERA	\$	10.79
5110100008-2	BANCOS DE MADERA	\$	113.75
5110100008-20	BANCOS DE MADERA	\$	113.75
5110100008-200	BANCOS DE MADERA	\$	10.79
5110100008-201	BANCOS DE MADERA	\$	10.79
5110100008-202	BANCOS DE MADERA	\$	12.94
5110100008-203	BANCOS DE MADERA	\$	12.94
5110100008-204	BANCOS DE MADERA	\$	12.94
5110100008-205	BANCOS DE MADERA	\$	12.94
5110100008-206	BANCOS DE MADERA	\$	12.94
5110100008-207	BANCOS DE MADERA	\$	12.94
5110100008-208	BANCOS DE MADERA	\$	12.94
5110100008-209	BANCOS DE MADERA	\$	9.72
5110100008-21	BANCOS DE MADERA	\$	113.75
5110100008-210	BANCOS DE MADERA	\$	9.72
5110100008-211	BANCOS DE MADERA	\$	9.72
5110100008-212	BANCOS DE MADERA	\$	9.72
5110100008-213	BANCOS DE MADERA	\$	10.10
5110100008-214	BANCOS DE MADERA	\$	10.10

5110100008-215	BANCOS DE MADERA	\$	10.10
5110100008-216	BANCOS DE MADERA	\$	10.10
5110100008-217	BANCOS DE MADERA	\$	10.10
5110100008-218	BANCOS DE MADERA	\$	10.10
5110100008-219	BANCOS DE MADERA	\$	10.10
5110100008-22	BANCOS DE MADERA	\$	113.75
5110100008-220	BANCOS DE MADERA	\$	10.10
5110100008-221	BANCOS DE MADERA	\$	10.10
5110100008-222	BANCOS DE MADERA	\$	10.10
5110100008-223	BANCOS DE MADERA	\$	10.10
5110100008-224	BANCOS DE MADERA	\$	10.10
5110100008-225	BANCOS DE MADERA	\$	10.10
5110100008-226	BANCOS DE MADERA	\$	10.10
5110100008-227	BANCOS DE MADERA	\$	10.10
5110100008-228	BANCOS DE MADERA	\$	10.10
5110100008-229	BANCOS DE MADERA	\$	10.10
5110100008-23	BANCOS DE MADERA	\$	113.75
5110100008-230	BANCOS DE MADERA	\$	10.10
5110100008-231	BANCOS DE MADERA	\$	10.10
5110100008-232	BANCOS DE MADERA	\$	10.10
5110100008-233	BANCOS DE MADERA	\$	10.10
5110100008-234	BANCOS DE MADERA	\$	10.10
5110100008-235	BANCOS DE MADERA	\$	10.10
5110100008-236	BANCOS DE MADERA	\$	10.10
5110100008-237	BANCOS DE MADERA	\$	10.10
5110100008-238	BANCOS DE MADERA	\$	10.10
5110100008-239	BANCOS DE MADERA	\$	10.10
5110100008-24	BANCOS DE MADERA	\$	192.44
5110100008-240	BANCOS DE MADERA	\$	10.10
5110100008-241	BANCOS DE MADERA	\$	10.10
5110100008-242	BANCOS DE MADERA	\$	10.10
5110100008-243	BANCOS DE MADERA	\$	10.10
5110100008-244	BANCOS DE MADERA	\$	16.58

5110100008-245	BANCOS DE MADERA	\$	16.58
5110100008-246	BANCOS DE MADERA	\$	16.58
5110100008-247	BANCOS DE MADERA	\$	16.58
5110100008-248	BANCOS DE MADERA	\$	16.58
5110100008-249	BANCOS DE MADERA	\$	16.58
5110100008-25	BANCOS DE MADERA	\$	192.44
5110100008-250	BANCOS DE MADERA	\$	16.58
5110100008-251	BANCOS DE MADERA	\$	16.58
5110100008-252	BANCOS DE MADERA	\$	16.58
5110100008-253	BANCOS DE MADERA	\$	16.58
5110100008-254	BANCOS DE MADERA	\$	1.01
5110100008-255	BANCOS DE MADERA	\$	1.01
5110100008-26	BANCOS DE MADERA	\$	192.44
5110100008-27	BANCOS DE MADERA	\$	192.44
5110100008-28	BANCOS DE MADERA	\$	192.44
5110100008-29	BANCOS DE MADERA	\$	192.44
5110100008-3	BANCOS DE MADERA	\$	1,082.71
5110100008-30	BANCOS DE MADERA	\$	192.44
5110100008-31	BANCOS DE MADERA	\$	192.44
5110100008-32	BANCOS DE MADERA	\$	192.44
5110100008-33	BANCOS DE MADERA	\$	192.44
5110100008-34	BANCOS DE MADERA	\$	192.44
5110100008-35	BANCOS DE MADERA	\$	192.44
5110100008-36	BANCOS DE MADERA	\$	192.44
5110100008-37	BANCOS DE MADERA	\$	192.44
5110100008-38	BANCOS DE MADERA	\$	192.44
5110100008-39	BANCOS DE MADERA	\$	192.44
5110100008-4	BANCOS DE MADERA	\$	1,082.71
5110100008-40	BANCOS DE MADERA	\$	192.44
5110100008-41	BANCOS DE MADERA	\$	192.44
5110100008-42	BANCOS DE MADERA	\$	192.44
5110100008-43	BANCOS DE MADERA	\$	192.44
5110100008-44	BANCOS DE MADERA	\$	192.44

5110100008-45	BANCOS DE MADERA	\$	192.44
5110100008-46	BANCOS DE MADERA	\$	192.44
5110100008-47	BANCOS DE MADERA	\$	192.44
5110100008-48	BANCOS DE MADERA	\$	15.49
5110100008-49	BANCOS DE MADERA	\$	12.96
5110100008-5	BANCOS DE MADERA	\$	1,082.71
5110100008-50	BANCOS DE MADERA	\$	10.79
5110100008-52	BANCOS DE MADERA	\$	16.58
5110100008-53	BANCOS DE MADERA	\$	10.10
5110100008-55	BANCOS DE MADERA	\$	12.96
5110100008-56	BANCOS DE MADERA	\$	12.96
5110100008-57	BANCOS DE MADERA	\$	12.96
5110100008-58	BANCOS DE MADERA	\$	12.96
5110100008-59	BANCOS DE MADERA	\$	12.96
5110100008-6	BANCOS DE MADERA	\$	1,082.71
5110100008-60	BANCOS DE MADERA	\$	12.96
5110100008-61	BANCOS DE MADERA	\$	12.96
5110100008-7	BANCOS DE MADERA	\$	1,082.71
5110100008-8	BANCOS DE MADERA	\$	1,082.71
5110100008-9	BANCOS DE MADERA	\$	1,082.71
5110100009-41	BANCOS DE METAL	\$	10.77
5110100009-42	BANCOS DE METAL	\$	10.77
5110100009-43	BANCOS DE METAL	\$	10.77
5110100009-44	BANCOS DE METAL	\$	10.77
5110100009-45	BANCOS DE METAL	\$	10.77
5110100009-46	BANCOS DE METAL	\$	10.77
5110100009-47	BANCOS DE METAL	\$	10.77
5110100009-48	BANCOS DE METAL	\$	10.77
5110100009-49	BANCOS DE METAL	\$	10.77
5110100009-50	BANCOS DE METAL	\$	10.77
5110100009-51	BANCOS DE METAL	\$	10.77
5110100009-52	BANCOS DE METAL	\$	10.77
5110100009-53	BANCOS DE METAL	\$	10.77

5110100009-54	BANCOS DE METAL	\$	10.77
5110100009-55	BANCOS DE METAL	\$	10.77
5110100009-56	BANCOS DE METAL	\$	10.77
5110100009-57	BANCOS DE METAL	\$	10.77
5110100009-58	BANCOS DE METAL	\$	10.77
5110100009-59	BANCOS DE METAL	\$	10.77
5110100009-60	BANCOS DE METAL	\$	10.77
5110100009-61	BANCOS DE METAL	\$	10.77
5110100009-62	BANCOS DE METAL	\$	10.77
5110100011-1	BIOMBO	\$	1.00
5110100043-10	MESA AUXILIAR DE MADERA	\$	654.80
5110100043-11	MESA AUXILIAR DE MADERA	\$	654.80
5110100043-12	MESA AUXILIAR DE MADERA	\$	654.80
5110100043-13	MESA AUXILIAR DE MADERA	\$	654.80
5110100043-14	MESA AUXILIAR DE MADERA	\$	654.80
5110100043-15	MESA AUXILIAR DE MADERA	\$	654.80
5110100043-16	MESA AUXILIAR DE MADERA	\$	654.80
5110100043-17	MESA AUXILIAR DE MADERA	\$	654.80
5110100043-18	MESA AUXILIAR DE MADERA	\$	654.80
5110100043-19	MESA AUXILIAR DE MADERA	\$	654.80
5110100043-20	MESA AUXILIAR DE MADERA	\$	654.80
5110100043-21	MESA AUXILIAR DE MADERA	\$	654.80
5110100043-22	MESA AUXILIAR DE MADERA	\$	654.80
5110100043-23	MESA AUXILIAR DE MADERA	\$	654.80
5110100043-24	MESA AUXILIAR DE MADERA	\$	654.80
5110100043-25	MESA AUXILIAR DE MADERA	\$	654.80
5110100043-26	MESA AUXILIAR DE MADERA	\$	654.80
5110100043-27	MESA AUXILIAR DE MADERA	\$	654.80
5110100043-28	MESA AUXILIAR DE MADERA	\$	654.80
5110100043-29	MESA AUXILIAR DE MADERA	\$	807.16
5110100043-30	MESA AUXILIAR DE MADERA	\$	807.16
5110100043-31	MESA AUXILIAR DE MADERA	\$	985.63
5110100043-6	MESA AUXILIAR DE MADERA	\$	1,367.29

5110100043-7	MESA AUXILIAR DE MADERA	\$	1,367.29
5110100043-8	MESA AUXILIAR DE MADERA	\$	1,367.29
5110100043-9	MESA AUXILIAR DE MADERA	\$	654.80
5110100051-1	MESA DE JUNTAS DE METAL	\$	4,298.84
5110100051-10	MESA DE JUNTAS DE METAL	\$	4,298.84
5110100051-11	MESA DE JUNTAS DE METAL	\$	4,298.84
5110100051-12	MESA DE JUNTAS DE METAL	\$	4,298.84
5110100051-13	MESA DE JUNTAS DE METAL	\$	4,298.84
5110100051-14	MESA DE JUNTAS DE METAL	\$	4,298.84
5110100051-15	MESA DE JUNTAS DE METAL	\$	4,298.84
5110100051-16	MESA DE JUNTAS DE METAL	\$	4,298.84
5110100051-2	MESA DE JUNTAS DE METAL	\$	4,298.84
5110100051-3	MESA DE JUNTAS DE METAL	\$	4,298.84
5110100051-4	MESA DE JUNTAS DE METAL	\$	4,298.84
5110100051-5	MESA DE JUNTAS DE METAL	\$	4,298.84
5110100051-6	MESA DE JUNTAS DE METAL	\$	4,298.84
5110100051-7	MESA DE JUNTAS DE METAL	\$	4,298.84
5110100051-8	MESA DE JUNTAS DE METAL	\$	4,298.84
5110100051-9	MESA DE JUNTAS DE METAL	\$	4,298.84
5110100054-3	MESA DE TRABAJO DE MADERA	\$	2,904.37
5110100054-4	MESA DE TRABAJO DE MADERA	\$	2,904.37
5110100054-5	MESA DE TRABAJO DE MADERA	\$	2,904.37
5110100054-6	MESA DE TRABAJO DE MADERA	\$	2,904.37
5110100055-2	MESA DE TRABAJO DE METAL	\$	18,927.53
5110100055-3	MESA DE TRABAJO DE METAL	\$	18,927.53
5110100056-70	MESA DE TRABAJO	\$	1,882.38
5110100056-71	MESA DE TRABAJO	\$	1,882.38
5110100056-72	MESA DE TRABAJO	\$	1,882.38
5110100056-73	MESA DE TRABAJO	\$	1,882.38
5110100056-74	MESA DE TRABAJO	\$	1,882.38
5110100056-75	MESA DE TRABAJO	\$	383.97
5110100056-76	MESA DE TRABAJO	\$	383.97
5110100056-77	MESA DE TRABAJO	\$	383.97

5110100056-78	MESA DE TRABAJO	\$	383.97
5110100056-79	MESA DE TRABAJO	\$	383.97
5110100056-80	MESA DE TRABAJO	\$	383.97
5110100056-81	MESA DE TRABAJO	\$	383.97
5110100056-82	MESA DE TRABAJO	\$	383.97
5110100056-83	MESA DE TRABAJO	\$	383.97
5110100056-84	MESA DE TRABAJO	\$	383.97
5110100056-85	MESA DE TRABAJO	\$	383.97
5110100056-86	MESA DE TRABAJO	\$	383.97
5110100056-87	MESA DE TRABAJO	\$	383.97
5110100056-88	MESA DE TRABAJO	\$	383.97
5110100056-89	MESA DE TRABAJO	\$	383.97
5110100056-90	MESA DE TRABAJO	\$	383.97
5110100056-91	MESA DE TRABAJO	\$	383.97
5110100056-92	MESA DE TRABAJO	\$	383.97
5110100056-93	MESA DE TRABAJO	\$	383.97
5110100056-94	MESA DE TRABAJO	\$	383.97
5110100063-625	MESA	\$	9,614.22
5110100071-1	PIZARRONES Y ROTAFOLIOS	\$	2,271.90
5110100071-10	PIZARRONES Y ROTAFOLIOS	\$	357.00
5110100071-11	PIZARRONES Y ROTAFOLIOS	\$	357.00
5110100071-12	PIZARRONES Y ROTAFOLIOS	\$	357.00
5110100071-13	PIZARRONES Y ROTAFOLIOS	\$	357.00
5110100071-14	PIZARRONES Y ROTAFOLIOS	\$	357.00
5110100071-15	PIZARRONES Y ROTAFOLIOS	\$	357.00
5110100071-16	PIZARRONES Y ROTAFOLIOS	\$	357.00
5110100071-17	PIZARRONES Y ROTAFOLIOS	\$	357.00
5110100071-18	PIZARRONES Y ROTAFOLIOS	\$	357.00
5110100071-19	PIZARRONES Y ROTAFOLIOS	\$	357.00
5110100071-2	PIZARRONES Y ROTAFOLIOS	\$	2,271.90
5110100071-20	PIZARRONES Y ROTAFOLIOS	\$	357.00
5110100071-21	PIZARRONES Y ROTAFOLIOS	\$	357.00
5110100071-22	PIZARRONES Y ROTAFOLIOS	\$	357.00

5110100071-23	PIZARRONES Y ROTAFOLIOS	\$	357.00
5110100071-24	PIZARRONES Y ROTAFOLIOS	\$	357.00
5110100071-25	PIZARRONES Y ROTAFOLIOS	\$	357.00
5110100071-26	PIZARRONES Y ROTAFOLIOS	\$	357.00
5110100071-27	PIZARRONES Y ROTAFOLIOS	\$	357.00
5110100071-3	PIZARRONES Y ROTAFOLIOS	\$	2,271.90
5110100071-4	PIZARRONES Y ROTAFOLIOS	\$	2,271.90
5110100071-5	PIZARRONES Y ROTAFOLIOS	\$	2,271.90
5110100071-6	PIZARRONES Y ROTAFOLIOS	\$	2,271.90
5110100071-7	PIZARRONES Y ROTAFOLIOS	\$	2,271.90
5110100071-8	PIZARRONES Y ROTAFOLIOS	\$	2,271.90
5110100071-9	PIZARRONES Y ROTAFOLIOS	\$	2,271.90
5110100080-1	ROTAFOLIO	\$	2,569.25
5110100095-1	VITRINA	\$	779.24
5150100016-1	DIADEMA TELEFONISTA	\$	248.94
5150100016-10	DIADEMA TELEFONISTA	\$	248.94
5150100016-11	DIADEMA TELEFONISTA	\$	248.94
5150100016-12	DIADEMA TELEFONISTA	\$	248.94
5150100016-13	DIADEMA TELEFONISTA	\$	248.94
5150100016-14	DIADEMA TELEFONISTA	\$	248.94
5150100016-15	DIADEMA TELEFONISTA	\$	248.94
5150100016-16	DIADEMA TELEFONISTA	\$	248.94
5150100016-17	DIADEMA TELEFONISTA	\$	248.94
5150100016-18	DIADEMA TELEFONISTA	\$	248.94
5150100016-19	DIADEMA TELEFONISTA	\$	248.94
5150100016-2	DIADEMA TELEFONISTA	\$	248.94
5150100016-20	DIADEMA TELEFONISTA	\$	248.94
5150100016-3	DIADEMA TELEFONISTA	\$	248.94
5150100016-4	DIADEMA TELEFONISTA	\$	248.94
5150100016-5	DIADEMA TELEFONISTA	\$	248.94
5150100016-6	DIADEMA TELEFONISTA	\$	248.94
5150100016-7	DIADEMA TELEFONISTA	\$	248.94
5150100016-8	DIADEMA TELEFONISTA	\$	248.94

5150100016-9	DIADEMA TELEFONISTA	\$	248.94
5190100054-1	ENGARGOLADORA	\$	997.44
5190100056-2	ENMICADORA	\$	253.79
5190100134-1	MÓDULO MOVIBLE	\$	59,739.56
5190100134-2	MÓDULO MOVIBLE	\$	67,602.93
5190100138-3	NICHO BANDERA	\$	741.80
5190200001-1	Otros equipos eléctricos y electrónicos de oficina.	\$	2,798.48
5190200001-16	Otros equipos eléctricos y electrónicos de oficina.	\$	130,778.54
5190200001-17	Otros equipos eléctricos y electrónicos de oficina.	\$	52,913.22
5190200001-18	Otros equipos eléctricos y electrónicos de oficina.	\$	130,778.54
5190200001-2	Otros equipos eléctricos y electrónicos de oficina.	\$	2,798.48
5190200001-3	Otros equipos eléctricos y electrónicos de oficina.	\$	2,798.48
5190200001-4	Otros equipos eléctricos y electrónicos de oficina.	\$	2,798.48
5190200001-5	Otros equipos eléctricos y electrónicos de oficina.	\$	2,798.48
5190200001-6	Otros equipos eléctricos y electrónicos de oficina.	\$	2,798.48
5190200001-7	Otros equipos eléctricos y electrónicos de oficina.	\$	2,798.48
5190200005-13	PINTARRON	\$	238.15
5190200005-14	PINTARRON	\$	2,146.71
5190200005-15	PINTARRON	\$	2,146.71
5190200005-16	PINTARRON	\$	2,146.71
5190200005-17	PINTARRON	\$	220.00
5190200005-18	PINTARRON	\$	191.86
5190200005-19	PINTARRON	\$	3,417.61
5190200005-20	PINTARRON	\$	2,904.37
5190200005-21	PINTARRON	\$	2,146.71
5190200005-22	PINTARRON	\$	2,146.71
5190200005-23	PINTARRON	\$	2,146.71
5190200005-24	PINTARRON	\$	2,146.71
5210100060-1	PANTALLA PROYECTOR	\$	679.03
5210100086-10	TELEVISIÓN	\$	6,513.84
5210100086-9	TELEVISIÓN	\$	1,402.98
5290100125-1	Laboratorio de idiomas	\$	294,440.47
5290100129-1	MINICONTADOR DE FRECUENCIA	\$	2,844.42

5290100130-1	KIT DE METROLOGIA	\$	61,613.01
5290100131-1	VEHICULO SMART	\$	177,433.37
5290100131-2	VEHICULO SMART	\$	176,642.45
5290100131-3	VEHICULO SMART	\$	180,453.16
5290100131-4	VEHICULO SMART	\$	180,453.16
5290100132-1	TABLERO DE ACRILICO	\$	15,385.15
5290100132-2	TABLERO DE ACRILICO	\$	15,385.15
5290100132-3	TABLERO DE ACRILICO	\$	108.26
5290100133-1	PLANTA ELECTRICA DE EMERGENCIA	\$	1.00
5290100134-10	TABLERO DE CORCHO	\$	162.09
5290100134-6	TABLERO DE CORCHO	\$	108.26
5290100134-7	TABLERO DE CORCHO	\$	447.27
5290100134-8	TABLERO DE CORCHO	\$	59.54
5290100134-9	TABLERO DE CORCHO	\$	59.54
5290100135-10	FUENTE DE PODER	\$	17,749.21
5290100135-9	FUENTE DE PODER	\$	17,749.21
5310100026-1	BANCO LABORATORIO	\$	9.72
5310100026-10	BANCO LABORATORIO	\$	262.47
5310100026-11	BANCO LABORATORIO	\$	262.47
5310100026-12	BANCO LABORATORIO	\$	262.47
5310100026-13	BANCO LABORATORIO	\$	262.47
5310100026-14	BANCO LABORATORIO	\$	262.47
5310100026-15	BANCO LABORATORIO	\$	262.47
5310100026-16	BANCO LABORATORIO	\$	262.47
5310100026-17	BANCO LABORATORIO	\$	262.47
5310100026-18	BANCO LABORATORIO	\$	262.47
5310100026-19	BANCO LABORATORIO	\$	262.47
5310100026-2	BANCO LABORATORIO	\$	12.94
5310100026-20	BANCO LABORATORIO	\$	262.47
5310100026-21	BANCO LABORATORIO	\$	262.47
5310100026-22	BANCO LABORATORIO	\$	262.47
5310100026-23	BANCO LABORATORIO	\$	262.47
5310100026-24	BANCO LABORATORIO	\$	262.47



Handwritten signature and scribble at the bottom of the page.

5310100026-3	BANCO LABORATORIO	\$	9.72
5310100026-4	BANCO LABORATORIO	\$	12.94
5310100026-5	BANCO LABORATORIO	\$	262.47
5310100026-6	BANCO LABORATORIO	\$	262.47
5310100026-7	BANCO LABORATORIO	\$	262.47
5310100026-8	BANCO LABORATORIO	\$	262.47
5310100026-9	BANCO LABORATORIO	\$	262.47
5310100094-1	EQUIPO DE DESTILACIÓN QUÍMICA	\$	2,051.15
5310100094-2	EQUIPO DE DESTILACIÓN QUÍMICA	\$	2,051.15
5310100094-3	EQUIPO DE DESTILACIÓN QUÍMICA	\$	2,630.89
5310100094-4	EQUIPO DE DESTILACIÓN QUÍMICA	\$	2,630.89
5310100095-220	EQUIPO DE EJERCICIOS DE MEDICINA	\$	10,276.99
5310100095-221	EQUIPO DE EJERCICIOS DE MEDICINA	\$	10,276.99
5310100095-222	EQUIPO DE EJERCICIOS DE MEDICINA	\$	10,276.99
5310100095-223	EQUIPO DE EJERCICIOS DE MEDICINA	\$	10,276.99
5310100095-224	EQUIPO DE EJERCICIOS DE MEDICINA	\$	10,276.99
5310100095-225	EQUIPO DE EJERCICIOS DE MEDICINA	\$	10,276.99
5310100095-226	EQUIPO DE EJERCICIOS DE MEDICINA	\$	10,276.99
5310100095-227	EQUIPO DE EJERCICIOS DE MEDICINA	\$	10,276.99
5310100152-2	LABORATORIO PORTATIL	\$	59,147.17
5310100152-3	LABORATORIO PORTATIL	\$	184,390.06
5310100152-4	LABORATORIO PORTATIL	\$	184,390.06
5310100182-1	MESA CON CUBIERTA DE ACERO INOXIDABLE Y TARJA	\$	1,441.06
5310100182-2	MESA CON CUBIERTA DE ACERO INOXIDABLE Y TARJA	\$	1,441.06
5310100182-3	MESA CON CUBIERTA DE ACERO INOXIDABLE Y TARJA	\$	1,441.06
5310100182-4	MESA CON CUBIERTA DE ACERO INOXIDABLE Y TARJA	\$	1,441.06
5320100004-1	AMPERÍMETRO	\$	2,010.72
5320100004-2	AMPERÍMETRO	\$	2,010.72
5320100004-3	AMPERÍMETRO	\$	2,010.72
5320100004-4	AMPERÍMETRO	\$	2,010.72
5320100004-5	AMPERÍMETRO	\$	2,010.72
5320100004-6	AMPERÍMETRO	\$	2,010.72
5320100004-7	AMPERÍMETRO	\$	2,010.72

5320100004-8	AMPERÍMETRO	\$	2,010.72
5320100015-74	BALANZA (CIENTÍFICO)	\$	2,383.30
5320100015-75	BALANZA (CIENTÍFICO)	\$	33,213.40
5320100582-6	MARMOL	\$	20,537.67
5620100036-3	COMPRESORA (PARA USOS INDUSTRIALES)	\$	6,622.95
5620100095-10	EQUIPO DE OXIACETILENO	\$	17,267.03
5620100095-7	EQUIPO DE OXIACETILENO	\$	17,267.03
5620100095-8	EQUIPO DE OXIACETILENO	\$	17,267.03
5620100095-9	EQUIPO DE OXIACETILENO	\$	17,267.03
5620100109-2	EQUIPO PARA SOLDAR	\$	22,229.58
5620100109-3	EQUIPO PARA SOLDAR	\$	22,229.58
5620100109-4	EQUIPO PARA SOLDAR	\$	22,229.58
5620100109-5	EQUIPO PARA SOLDAR	\$	22,229.58
5620100109-6	EQUIPO PARA SOLDAR	\$	23,389.24
5620100109-7	EQUIPO PARA SOLDAR	\$	23,389.24
5620100109-8	EQUIPO PARA SOLDAR	\$	23,389.24
5620100109-9	EQUIPO PARA SOLDAR	\$	23,389.24
5620100189-1	MULTÍMETRO DIGITAL CON ALARMA DE CONTINUIDAD	\$	1,416.00
5620100189-10	MULTÍMETRO DIGITAL CON ALARMA DE CONTINUIDAD	\$	739.16
5620100189-11	MULTÍMETRO DIGITAL CON ALARMA DE CONTINUIDAD	\$	739.16
5620100189-2	MULTÍMETRO DIGITAL CON ALARMA DE CONTINUIDAD	\$	1,416.00
5620100189-3	MULTÍMETRO DIGITAL CON ALARMA DE CONTINUIDAD	\$	1,416.00
5620100189-4	MULTÍMETRO DIGITAL CON ALARMA DE CONTINUIDAD	\$	1,416.00
5620100189-5	MULTÍMETRO DIGITAL CON ALARMA DE CONTINUIDAD	\$	1,416.00
5620100189-6	MULTÍMETRO DIGITAL CON ALARMA DE CONTINUIDAD	\$	1,416.00
5620100189-7	MULTÍMETRO DIGITAL CON ALARMA DE CONTINUIDAD	\$	422.75
5620100189-8	MULTÍMETRO DIGITAL CON ALARMA DE CONTINUIDAD	\$	422.75
5620100189-9	MULTÍMETRO DIGITAL CON ALARMA DE CONTINUIDAD	\$	739.16
5620100261-1	TALADRO (PARA MADERA, METAL, PIEDRA Y PLÁSTICO)	\$	322.26
5640100001-1	Sistemas de aire acondicionado, calefacción y de refrigeración industrial y comercial	\$	2,490.13
5640100001-2	Sistemas de aire acondicionado, calefacción y de refrigeración industrial y comercial	\$	13,196.67
5650100012-1	CENTRAL ELECTRÓNICA E.S.S.	\$	418.79
5650100075-1	SELECTOR DE FRECUENCIA	\$	4,440.33

5650100075-10	SELECTOR DE FRECUENCIA	\$	4,440.33
5650100075-11	SELECTOR DE FRECUENCIA	\$	6,702.38
5650100075-12	SELECTOR DE FRECUENCIA	\$	6,702.38
5650100075-13	SELECTOR DE FRECUENCIA	\$	6,702.38
5650100075-14	SELECTOR DE FRECUENCIA	\$	6,702.38
5650100075-15	SELECTOR DE FRECUENCIA	\$	6,702.38
5650100075-16	SELECTOR DE FRECUENCIA	\$	6,702.38
5650100075-17	SELECTOR DE FRECUENCIA	\$	6,702.38
5650100075-18	SELECTOR DE FRECUENCIA	\$	6,702.38
5650100075-19	SELECTOR DE FRECUENCIA	\$	6,702.38
5650100075-2	SELECTOR DE FRECUENCIA	\$	4,440.33
5650100075-3	SELECTOR DE FRECUENCIA	\$	4,440.33
5650100075-4	SELECTOR DE FRECUENCIA	\$	4,440.33
5650100075-5	SELECTOR DE FRECUENCIA	\$	4,440.33
5650100075-6	SELECTOR DE FRECUENCIA	\$	4,440.33
5650100075-7	SELECTOR DE FRECUENCIA	\$	4,440.33
5650100075-8	SELECTOR DE FRECUENCIA	\$	4,440.33
5650100075-9	SELECTOR DE FRECUENCIA	\$	4,440.33
5660100006-3	ARRANCADOR O AUTOSTATER	\$	1,534.48
5660100006-4	ARRANCADOR O AUTOSTATER	\$	1,534.48
5660100059-1	PIZARRÓN ELECTRÓNICO DE SENSORES DIFERENCIALES	\$	6,562.09
5660100059-2	PIZARRÓN ELECTRÓNICO DE SENSORES DIFERENCIALES	\$	25,580.07
5660100064-1	PLANTAS GENERADORAS DE CORRIENTE ALTERNA ESTAC. DE GASOLINA	\$	2,340.92
5660100093-1	SISTEMA GOBIERNO ELECTRO HIDRÁULICO	\$	135,365.68
5660100114-1	VOLTAMPERÍMETRO	\$	4,459.00
5660100114-2	VOLTAMPERÍMETRO	\$	4,459.00
5660100114-3	VOLTAMPERÍMETRO	\$	4,459.00
5660100114-4	VOLTAMPERÍMETRO	\$	4,459.00
5670100166-500	Refacciones y accesorios menores de maquinaria y otros equipos	\$	993.50
5670100166-501	Refacciones y accesorios menores de maquinaria y otros equipos	\$	703.60
5670100166-502	Refacciones y accesorios menores de maquinaria y otros equipos	\$	703.60
5670100166-503	Refacciones y accesorios menores de maquinaria y otros equipos	\$	147.82
5670100166-505	Refacciones y accesorios menores de maquinaria y otros equipos	\$	7,417.51

5670100166-506	Refacciones y accesorios menores de maquinaria y otros equipos	\$	7,417.51
5670100166-507	Refacciones y accesorios menores de maquinaria y otros equipos	\$	7,417.51
5670100166-508	Refacciones y accesorios menores de maquinaria y otros equipos	\$	7,417.51
5670100166-509	Refacciones y accesorios menores de maquinaria y otros equipos	\$	30.06
5670100166-510	Refacciones y accesorios menores de maquinaria y otros equipos	\$	2,968.16
5670100166-511	Refacciones y accesorios menores de maquinaria y otros equipos	\$	1,396.49
5670100166-512	Refacciones y accesorios menores de maquinaria y otros equipos	\$	1,396.49
5670100166-513	Refacciones y accesorios menores de maquinaria y otros equipos	\$	1,396.49
5670100166-514	Refacciones y accesorios menores de maquinaria y otros equipos	\$	1,396.49
5670100166-516	Refacciones y accesorios menores de maquinaria y otros equipos	\$	1,854.25
5670100166-517	Refacciones y accesorios menores de maquinaria y otros equipos	\$	1,113.87
5670100166-518	Refacciones y accesorios menores de maquinaria y otros equipos	\$	525.14
5670100166-519	Refacciones y accesorios menores de maquinaria y otros equipos	\$	525.14
5670100166-520	Refacciones y accesorios menores de maquinaria y otros equipos	\$	1,430.86
5670100166-521	Refacciones y accesorios menores de maquinaria y otros equipos	\$	1,430.86
5670100166-522	Refacciones y accesorios menores de maquinaria y otros equipos	\$	1,430.86
5670100166-523	Refacciones y accesorios menores de maquinaria y otros equipos	\$	1,430.86
5670100166-524	Refacciones y accesorios menores de maquinaria y otros equipos	\$	537.06
5670100166-525	Refacciones y accesorios menores de maquinaria y otros equipos	\$	12,934.72
5670100166-527	Refacciones y accesorios menores de maquinaria y otros equipos	\$	1,870.00
5670100166-528	Refacciones y accesorios menores de maquinaria y otros equipos	\$	24,487.68
5670100166-529	Refacciones y accesorios menores de maquinaria y otros equipos	\$	24,487.68
5670100166-530	Refacciones y accesorios menores de maquinaria y otros equipos	\$	24,487.68
5670100166-531	Refacciones y accesorios menores de maquinaria y otros equipos	\$	24,487.68
5670100166-532	Refacciones y accesorios menores de maquinaria y otros equipos	\$	24,487.68
5670100166-533	Refacciones y accesorios menores de maquinaria y otros equipos	\$	24,487.68
5670100166-534	Refacciones y accesorios menores de maquinaria y otros equipos	\$	24,487.68
5670100166-535	Refacciones y accesorios menores de maquinaria y otros equipos	\$	24,487.68
5670100166-536	Refacciones y accesorios menores de maquinaria y otros equipos	\$	24,487.68
5670100166-538	Refacciones y accesorios menores de maquinaria y otros equipos	\$	24,487.68
5670100166-539	Refacciones y accesorios menores de maquinaria y otros equipos	\$	24,487.68
5670100166-540	Refacciones y accesorios menores de maquinaria y otros equipos	\$	24,487.68
5670100166-541	Refacciones y accesorios menores de maquinaria y otros equipos	\$	24,487.68

5670100166-542	Refacciones y accesorios menores de maquinaria y otros equipos	\$	24,487.68
5670100166-543	Refacciones y accesorios menores de maquinaria y otros equipos	\$	24,487.68
5670100166-544	Refacciones y accesorios menores de maquinaria y otros equipos	\$	24,487.68
5670100166-545	Refacciones y accesorios menores de maquinaria y otros equipos	\$	185,747.01
5670100166-546	Refacciones y accesorios menores de maquinaria y otros equipos	\$	185,747.01
5670100166-547	Refacciones y accesorios menores de maquinaria y otros equipos	\$	129.48
5670100166-549	Refacciones y accesorios menores de maquinaria y otros equipos	\$	8,124.73
5670100166-550	Refacciones y accesorios menores de maquinaria y otros equipos	\$	8,124.73
5670100166-551	Refacciones y accesorios menores de maquinaria y otros equipos	\$	8,124.73
5670100166-552	Refacciones y accesorios menores de maquinaria y otros equipos	\$	18.70
5670100166-553	Refacciones y accesorios menores de maquinaria y otros equipos	\$	209.46
5670100166-554	Refacciones y accesorios menores de maquinaria y otros equipos	\$	2,995.54
5670100166-555	Refacciones y accesorios menores de maquinaria y otros equipos	\$	18.70
5670100166-556	Refacciones y accesorios menores de maquinaria y otros equipos	\$	88.13
5670100166-557	Refacciones y accesorios menores de maquinaria y otros equipos	\$	94.07
5670100166-558	Refacciones y accesorios menores de maquinaria y otros equipos	\$	190.39
5670100166-561	Refacciones y accesorios menores de maquinaria y otros equipos	\$	3,639.94
5670100166-562	Refacciones y accesorios menores de maquinaria y otros equipos	\$	2,861.06
5670100166-563	Refacciones y accesorios menores de maquinaria y otros equipos	\$	54.97
5670100166-564	Refacciones y accesorios menores de maquinaria y otros equipos	\$	88.13
5670100166-565	Refacciones y accesorios menores de maquinaria y otros equipos	\$	88.13
5670100166-566	Refacciones y accesorios menores de maquinaria y otros equipos	\$	19,229.01
5670100166-567	Refacciones y accesorios menores de maquinaria y otros equipos	\$	173.25
5670100166-568	Refacciones y accesorios menores de maquinaria y otros equipos	\$	11,248.66
5670100166-569	Refacciones y accesorios menores de maquinaria y otros equipos	\$	20.38
5670100166-570	Refacciones y accesorios menores de maquinaria y otros equipos	\$	88.13
5670100166-572	Refacciones y accesorios menores de maquinaria y otros equipos	\$	88.13
5670100166-573	Refacciones y accesorios menores de maquinaria y otros equipos	\$	88.13
5670100166-574	Refacciones y accesorios menores de maquinaria y otros equipos	\$	18.28
5670100166-575	Refacciones y accesorios menores de maquinaria y otros equipos	\$	18.28
5670100166-576	Refacciones y accesorios menores de maquinaria y otros equipos	\$	18.28
5670100166-577	Refacciones y accesorios menores de maquinaria y otros equipos	\$	18.28
5670100166-578	Refacciones y accesorios menores de maquinaria y otros equipos	\$	18.28

5670100166-579	Refacciones y accesorios menores de maquinaria y otros equipos	\$	1.00
5670100166-580	Refacciones y accesorios menores de maquinaria y otros equipos	\$	3,080.84
5670100166-581	Refacciones y accesorios menores de maquinaria y otros equipos	\$	3,080.84
5670100166-583	Refacciones y accesorios menores de maquinaria y otros equipos	\$	3,080.84
5670100166-584	Refacciones y accesorios menores de maquinaria y otros equipos	\$	3,080.84
5670100166-585	Refacciones y accesorios menores de maquinaria y otros equipos	\$	18.28
5670100166-586	Refacciones y accesorios menores de maquinaria y otros equipos	\$	163.25
5670100166-587	Refacciones y accesorios menores de maquinaria y otros equipos	\$	29,649.21
5670100166-588	Refacciones y accesorios menores de maquinaria y otros equipos	\$	172.50
5670100166-589	Refacciones y accesorios menores de maquinaria y otros equipos	\$	13,987.59
5670100166-590	Refacciones y accesorios menores de maquinaria y otros equipos	\$	4,298.84
5670100166-591	Refacciones y accesorios menores de maquinaria y otros equipos	\$	4,298.84
5670100166-592	Refacciones y accesorios menores de maquinaria y otros equipos	\$	275.70
5670100166-594	Refacciones y accesorios menores de maquinaria y otros equipos	\$	138.11
5670100166-595	Refacciones y accesorios menores de maquinaria y otros equipos	\$	234.61
5670100166-596	Refacciones y accesorios menores de maquinaria y otros equipos	\$	19,282.73
5670100166-597	Refacciones y accesorios menores de maquinaria y otros equipos	\$	40,731.85
5670100166-598	Refacciones y accesorios menores de maquinaria y otros equipos	\$	40,731.85
5670100166-599	Refacciones y accesorios menores de maquinaria y otros equipos	\$	488.99
5670100166-600	Refacciones y accesorios menores de maquinaria y otros equipos	\$	8,454.39
5670100166-601	Refacciones y accesorios menores de maquinaria y otros equipos	\$	9,173.14
5670100166-602	Refacciones y accesorios menores de maquinaria y otros equipos	\$	9,173.14
5690100159-1	EQUIPO LAB-TROL	\$	55,853.21
5690100159-2	EQUIPO LAB-TROL	\$	106,456.23
5690100159-3	EQUIPO LAB-TROL	\$	106,456.23
5690100159-4	EQUIPO LAB-TROL	\$	106,456.23
5690100159-5	EQUIPO LAB-TROL	\$	106,456.23
5690100229-1	OSCILOSCOPIO	\$	7,641.44
5690100229-10	OSCILOSCOPIO	\$	11,599.59
5690100229-2	OSCILOSCOPIO	\$	7,641.44
5690100229-3	OSCILOSCOPIO	\$	7,641.44
5690100229-4	OSCILOSCOPIO	\$	7,641.44
5690100229-5	OSCILOSCOPIO	\$	8,473.10

5690100229-6	OSCILOSCOPIO	\$	11,599.59
5690100229-7	OSCILOSCOPIO	\$	11,599.59
5690100229-8	OSCILOSCOPIO	\$	11,599.59
5690100229-9	OSCILOSCOPIO	\$	11,599.59
5690100302-10	TAPÓN DE VIDRIO O DE HULE	\$	36,360.44
5690100302-11	TAPÓN DE VIDRIO O DE HULE	\$	36,360.44
5690100302-12	TAPÓN DE VIDRIO O DE HULE	\$	36,360.44
5690100302-13	TAPÓN DE VIDRIO O DE HULE	\$	36,360.44
5690100302-14	TAPÓN DE VIDRIO O DE HULE	\$	36,360.44
5690100302-15	TAPÓN DE VIDRIO O DE HULE	\$	36,360.44
5690100302-16	TAPÓN DE VIDRIO O DE HULE	\$	36,360.44
5690100302-9	TAPÓN DE VIDRIO O DE HULE	\$	36,360.44
5690200001-30	Maquinaria y equipo diverso	\$	1,719.04
5690200001-31	Maquinaria y equipo diverso	\$	1,719.04
5690200001-32	Maquinaria y equipo diverso	\$	1,719.04
5690200001-33	Maquinaria y equipo diverso	\$	1,719.04
5690200001-34	Maquinaria y equipo diverso	\$	5,646.69
5690200001-35	Maquinaria y equipo diverso	\$	5,646.69
5690200001-36	Maquinaria y equipo diverso	\$	5,646.69
5690200001-37	Maquinaria y equipo diverso	\$	5,646.69
5690200001-38	Maquinaria y equipo diverso	\$	5,646.69
5690200001-39	Maquinaria y equipo diverso	\$	5,646.69
5690200001-40	Maquinaria y equipo diverso	\$	5,646.69
5690200001-41	Maquinaria y equipo diverso	\$	5,646.69
5690200001-47	Maquinaria y equipo diverso	\$	149,132.53
5690200001-48	Maquinaria y equipo diverso	\$	162,644.53
5690200001-49	Maquinaria y equipo diverso	\$	102,591.17
5690200001-50	Maquinaria y equipo diverso	\$	100,088.94
5690200001-51	Maquinaria y equipo diverso	\$	73,350.90
5310100011-1	APARATO ORTOPÉDICO UNIVERSAL	\$	5,981.00
5310100011-2	APARATO ORTOPÉDICO UNIVERSAL	\$	343.00
5310100011-3	APARATO ORTOPÉDICO UNIVERSAL	\$	6,036.00
5310100018-1	ASPIRADOR SUCCIÓN CONTÍNUA	\$	2,113.00

5310100019-1	ASPIRADOR SUCCIÓN GÁSTRICA	\$	2,437.00
5310100019-2	ASPIRADOR SUCCIÓN GÁSTRICA	\$	2,437.00
5310100019-4	ASPIRADOR SUCCIÓN GÁSTRICA	\$	20,091.77
5310100037-1	BOTIQUÍN	\$	153.59
5310100037-2	BOTIQUÍN	\$	29.87
5310100037-3	BOTIQUÍN	\$	1,690.42
5310100044-1	CAMA CLÍNICA	\$	28,539.00
5310100044-2	CAMA CLÍNICA	\$	28,539.00
5310100044-3	CAMA CLÍNICA	\$	28,539.00
5310100044-4	CAMA CLÍNICA	\$	5,692.00
5310100044-5	CAMA CLÍNICA	\$	5,692.00
5310100044-6	CAMA CLÍNICA	\$	896.00
5310100047-1	CAMILLA DE TIJERA PARA TRASLADO	\$	369.00
5310100047-2	CAMILLA DE TIJERA PARA TRASLADO	\$	731.00
5310100055-1	CARRO CURACIONES	\$	494.00
5310100055-2	CARRO CURACIONES	\$	494.00
5310100055-3	CARRO CURACIONES	\$	1,806.49
5310100055-4	CARRO CURACIONES	\$	1,204.64
5310100063-1	CARRO PARA MEDICAMENTOS	\$	1,806.00
5310100063-2	CARRO PARA MEDICAMENTOS	\$	1,806.00
5310100063-5	CARRO PARA MEDICAMENTOS	\$	1,204.00
5310100095-1	EQUIPO DE EJERCICIOS DE MEDICINA	\$	1,591.00
5310100095-100	EQUIPO DE EJERCICIOS DE MEDICINA	\$	3,717.00
5310100095-101	EQUIPO DE EJERCICIOS DE MEDICINA	\$	415.00
5310100095-103	EQUIPO DE EJERCICIOS DE MEDICINA	\$	663.00
5310100095-104	EQUIPO DE EJERCICIOS DE MEDICINA	\$	10,996.44
5310100095-105	EQUIPO DE EJERCICIOS DE MEDICINA	\$	13,861.57
5310100095-106	EQUIPO DE EJERCICIOS DE MEDICINA	\$	11,187.67
5310100095-107	EQUIPO DE EJERCICIOS DE MEDICINA	\$	11,187.67
5310100095-108	EQUIPO DE EJERCICIOS DE MEDICINA	\$	53,214.26
5310100095-109	EQUIPO DE EJERCICIOS DE MEDICINA	\$	74,272.48
5310100095-11	EQUIPO DE EJERCICIOS DE MEDICINA	\$	8,048.00
5310100095-110	EQUIPO DE EJERCICIOS DE MEDICINA	\$	9,132.63

5310100095-111	EQUIPO DE EJERCICIOS DE MEDICINA	\$	51,086.79
5310100095-112	EQUIPO DE EJERCICIOS DE MEDICINA	\$	8,037.45
5310100095-113	EQUIPO DE EJERCICIOS DE MEDICINA	\$	17,799.30
5310100095-114	EQUIPO DE EJERCICIOS DE MEDICINA	\$	9,598.58
5310100095-115	EQUIPO DE EJERCICIOS DE MEDICINA	\$	6,430.12
5310100095-116	EQUIPO DE EJERCICIOS DE MEDICINA	\$	10,250.90
5310100095-117	EQUIPO DE EJERCICIOS DE MEDICINA	\$	15,189.98
5310100095-118	EQUIPO DE EJERCICIOS DE MEDICINA	\$	15,189.98
5310100095-119	EQUIPO DE EJERCICIOS DE MEDICINA	\$	23,211.85
5310100095-12	EQUIPO DE EJERCICIOS DE MEDICINA	\$	8,048.00
5310100095-120	EQUIPO DE EJERCICIOS DE MEDICINA	\$	201.17
5310100095-121	EQUIPO DE EJERCICIOS DE MEDICINA	\$	407.20
5310100095-122	EQUIPO DE EJERCICIOS DE MEDICINA	\$	1,928.31
5310100095-123	EQUIPO DE EJERCICIOS DE MEDICINA	\$	1,591.69
5310100095-124	EQUIPO DE EJERCICIOS DE MEDICINA	\$	1,591.69
5310100095-125	EQUIPO DE EJERCICIOS DE MEDICINA	\$	16,838.58
5310100095-126	EQUIPO DE EJERCICIOS DE MEDICINA	\$	16,838.58
5310100095-127	EQUIPO DE EJERCICIOS DE MEDICINA	\$	16,838.58
5310100095-128	EQUIPO DE EJERCICIOS DE MEDICINA	\$	16,838.58
5310100095-129	EQUIPO DE EJERCICIOS DE MEDICINA	\$	915.22
5310100095-13	EQUIPO DE EJERCICIOS DE MEDICINA	\$	2,771.00
5310100095-130	EQUIPO DE EJERCICIOS DE MEDICINA	\$	915.22
5310100095-131	EQUIPO DE EJERCICIOS DE MEDICINA	\$	905.49
5310100095-132	EQUIPO DE EJERCICIOS DE MEDICINA	\$	905.49
5310100095-133	EQUIPO DE EJERCICIOS DE MEDICINA	\$	905.49
5310100095-134	EQUIPO DE EJERCICIOS DE MEDICINA	\$	905.49
5310100095-135	EQUIPO DE EJERCICIOS DE MEDICINA	\$	905.49
5310100095-136	EQUIPO DE EJERCICIOS DE MEDICINA	\$	905.49
5310100095-137	EQUIPO DE EJERCICIOS DE MEDICINA	\$	11,631.97
5310100095-138	EQUIPO DE EJERCICIOS DE MEDICINA	\$	11,631.97
5310100095-139	EQUIPO DE EJERCICIOS DE MEDICINA	\$	11,631.97
5310100095-14	EQUIPO DE EJERCICIOS DE MEDICINA	\$	2,236.00
5310100095-140	EQUIPO DE EJERCICIOS DE MEDICINA	\$	11,631.97

5310100095-141	EQUIPO DE EJERCICIOS DE MEDICINA	\$	11,631.97
5310100095-142	EQUIPO DE EJERCICIOS DE MEDICINA	\$	405.80
5310100095-143	EQUIPO DE EJERCICIOS DE MEDICINA	\$	405.80
5310100095-144	EQUIPO DE EJERCICIOS DE MEDICINA	\$	405.80
5310100095-145	EQUIPO DE EJERCICIOS DE MEDICINA	\$	405.80
5310100095-146	EQUIPO DE EJERCICIOS DE MEDICINA	\$	1,510.89
5310100095-147	EQUIPO DE EJERCICIOS DE MEDICINA	\$	1,510.89
5310100095-148	EQUIPO DE EJERCICIOS DE MEDICINA	\$	1,510.89
5310100095-149	EQUIPO DE EJERCICIOS DE MEDICINA	\$	1,510.89
5310100095-15	EQUIPO DE EJERCICIOS DE MEDICINA	\$	2,604.00
5310100095-150	EQUIPO DE EJERCICIOS DE MEDICINA	\$	1,510.89
5310100095-151	EQUIPO DE EJERCICIOS DE MEDICINA	\$	48,762.20
5310100095-152	EQUIPO DE EJERCICIOS DE MEDICINA	\$	48,762.20
5310100095-153	EQUIPO DE EJERCICIOS DE MEDICINA	\$	48,762.20
5310100095-154	EQUIPO DE EJERCICIOS DE MEDICINA	\$	48,762.20
5310100095-155	EQUIPO DE EJERCICIOS DE MEDICINA	\$	48,762.20
5310100095-156	EQUIPO DE EJERCICIOS DE MEDICINA	\$	48,762.20
5310100095-157	EQUIPO DE EJERCICIOS DE MEDICINA	\$	48,762.20
5310100095-158	EQUIPO DE EJERCICIOS DE MEDICINA	\$	48,762.20
5310100095-159	EQUIPO DE EJERCICIOS DE MEDICINA	\$	48,762.20
5310100095-16	EQUIPO DE EJERCICIOS DE MEDICINA	\$	9,390.00
5310100095-160	EQUIPO DE EJERCICIOS DE MEDICINA	\$	48,762.20
5310100095-161	EQUIPO DE EJERCICIOS DE MEDICINA	\$	48,762.20
5310100095-162	EQUIPO DE EJERCICIOS DE MEDICINA	\$	48,762.20
5310100095-163	EQUIPO DE EJERCICIOS DE MEDICINA	\$	48,762.20
5310100095-164	EQUIPO DE EJERCICIOS DE MEDICINA	\$	48,762.20
5310100095-165	EQUIPO DE EJERCICIOS DE MEDICINA	\$	48,762.20
5310100095-166	EQUIPO DE EJERCICIOS DE MEDICINA	\$	48,762.20
5310100095-167	EQUIPO DE EJERCICIOS DE MEDICINA	\$	48,762.20
5310100095-168	EQUIPO DE EJERCICIOS DE MEDICINA	\$	48,762.20
5310100095-169	EQUIPO DE EJERCICIOS DE MEDICINA	\$	3,281.00
5310100095-17	EQUIPO DE EJERCICIOS DE MEDICINA	\$	9,390.00
5310100095-170	EQUIPO DE EJERCICIOS DE MEDICINA	\$	3,281.00

5310100095-171	EQUIPO DE EJERCICIOS DE MEDICINA	\$	3,281.00
5310100095-172	EQUIPO DE EJERCICIOS DE MEDICINA	\$	3,281.00
5310100095-173	EQUIPO DE EJERCICIOS DE MEDICINA	\$	5,424.00
5310100095-174	EQUIPO DE EJERCICIOS DE MEDICINA	\$	5,424.00
5310100095-175	EQUIPO DE EJERCICIOS DE MEDICINA	\$	5,424.00
5310100095-176	EQUIPO DE EJERCICIOS DE MEDICINA	\$	5,424.00
5310100095-177	EQUIPO DE EJERCICIOS DE MEDICINA	\$	5,424.00
5310100095-178	EQUIPO DE EJERCICIOS DE MEDICINA	\$	277.00
5310100095-179	EQUIPO DE EJERCICIOS DE MEDICINA	\$	277.00
5310100095-18	EQUIPO DE EJERCICIOS DE MEDICINA	\$	53,561.00
5310100095-180	EQUIPO DE EJERCICIOS DE MEDICINA	\$	277.00
5310100095-181	EQUIPO DE EJERCICIOS DE MEDICINA	\$	277.00
5310100095-182	EQUIPO DE EJERCICIOS DE MEDICINA	\$	33,201.00
5310100095-183	EQUIPO DE EJERCICIOS DE MEDICINA	\$	33,201.00
5310100095-184	EQUIPO DE EJERCICIOS DE MEDICINA	\$	33,201.00
5310100095-185	EQUIPO DE EJERCICIOS DE MEDICINA	\$	33,201.00
5310100095-186	EQUIPO DE EJERCICIOS DE MEDICINA	\$	33,201.00
5310100095-187	EQUIPO DE EJERCICIOS DE MEDICINA	\$	33,201.00
5310100095-188	EQUIPO DE EJERCICIOS DE MEDICINA	\$	33,201.00
5310100095-189	EQUIPO DE EJERCICIOS DE MEDICINA	\$	33,201.00
5310100095-19	EQUIPO DE EJERCICIOS DE MEDICINA	\$	59,211.00
5310100095-190	EQUIPO DE EJERCICIOS DE MEDICINA	\$	33,201.00
5310100095-191	EQUIPO DE EJERCICIOS DE MEDICINA	\$	11,976.00
5310100095-192	EQUIPO DE EJERCICIOS DE MEDICINA	\$	9,057.99
5310100095-193	EQUIPO DE EJERCICIOS DE MEDICINA	\$	136.18
5310100095-194	EQUIPO DE EJERCICIOS DE MEDICINA	\$	7,420.39
5310100095-195	EQUIPO DE EJERCICIOS DE MEDICINA	\$	624.79
5310100095-196	EQUIPO DE EJERCICIOS DE MEDICINA	\$	342.74
5310100095-197	EQUIPO DE EJERCICIOS DE MEDICINA	\$	11,394.04
5310100095-198	EQUIPO DE EJERCICIOS DE MEDICINA	\$	3,717.00
5310100095-199	EQUIPO DE EJERCICIOS DE MEDICINA	\$	415.00
5310100095-2	EQUIPO DE EJERCICIOS DE MEDICINA	\$	14,996.00
5310100095-200	EQUIPO DE EJERCICIOS DE MEDICINA	\$	415.00

5310100095-201	EQUIPO DE EJERCICIOS DE MEDICINA	\$	415.00
5310100095-202	EQUIPO DE EJERCICIOS DE MEDICINA	\$	663.00
5310100095-203	EQUIPO DE EJERCICIOS DE MEDICINA	\$	201.17
5310100095-204	EQUIPO DE EJERCICIOS DE MEDICINA	\$	407.20
5310100095-205	EQUIPO DE EJERCICIOS DE MEDICINA	\$	2,554.82
5310100095-206	EQUIPO DE EJERCICIOS DE MEDICINA	\$	13,764.55
5310100095-207	EQUIPO DE EJERCICIOS DE MEDICINA	\$	454.40
5310100095-208	EQUIPO DE EJERCICIOS DE MEDICINA	\$	454.40
5310100095-209	EQUIPO DE EJERCICIOS DE MEDICINA	\$	454.40
5310100095-21	EQUIPO DE EJERCICIOS DE MEDICINA	\$	905.00
5310100095-210	EQUIPO DE EJERCICIOS DE MEDICINA	\$	12,856.00
5310100095-211	EQUIPO DE EJERCICIOS DE MEDICINA	\$	1,622.61
5310100095-212	EQUIPO DE EJERCICIOS DE MEDICINA	\$	1,622.61
5310100095-213	EQUIPO DE EJERCICIOS DE MEDICINA	\$	1,622.61
5310100095-214	EQUIPO DE EJERCICIOS DE MEDICINA	\$	1,622.61
5310100095-215	EQUIPO DE EJERCICIOS DE MEDICINA	\$	18,009.22
5310100095-216	EQUIPO DE EJERCICIOS DE MEDICINA	\$	18,009.22
5310100095-217	EQUIPO DE EJERCICIOS DE MEDICINA	\$	18,009.22
5310100095-218	EQUIPO DE EJERCICIOS DE MEDICINA	\$	18,009.22
5310100095-219	EQUIPO DE EJERCICIOS DE MEDICINA	\$	18,009.22
5310100095-22	EQUIPO DE EJERCICIOS DE MEDICINA	\$	905.00
5310100095-228	EQUIPO DE EJERCICIOS DE MEDICINA	\$	3,699.21
5310100095-229	EQUIPO DE EJERCICIOS DE MEDICINA	\$	48,762.20
5310100095-23	EQUIPO DE EJERCICIOS DE MEDICINA	\$	11,631.00
5310100095-230	EQUIPO DE EJERCICIOS DE MEDICINA	\$	11,976.00
5310100095-231	EQUIPO DE EJERCICIOS DE MEDICINA	\$	11,976.00
5310100095-232	EQUIPO DE EJERCICIOS DE MEDICINA	\$	9,057.99
5310100095-233	EQUIPO DE EJERCICIOS DE MEDICINA	\$	6,713.74
5310100095-234	EQUIPO DE EJERCICIOS DE MEDICINA	\$	136.18
5310100095-235	EQUIPO DE EJERCICIOS DE MEDICINA	\$	624.79
5310100095-236	EQUIPO DE EJERCICIOS DE MEDICINA	\$	342.74
5310100095-237	EQUIPO DE EJERCICIOS DE MEDICINA	\$	11,394.04
5310100095-238	EQUIPO DE EJERCICIOS DE MEDICINA	\$	3,717.00

5310100095-239	EQUIPO DE EJERCICIOS DE MEDICINA	\$	663.00
5310100095-24	EQUIPO DE EJERCICIOS DE MEDICINA	\$	405.00
5310100095-240	EQUIPO DE EJERCICIOS DE MEDICINA	\$	201.17
5310100095-241	EQUIPO DE EJERCICIOS DE MEDICINA	\$	407.20
5310100095-242	EQUIPO DE EJERCICIOS DE MEDICINA	\$	1,622.61
5310100095-247	EQUIPO DE EJERCICIOS DE MEDICINA	\$	9,245.00
5310100095-248	EQUIPO DE EJERCICIOS DE MEDICINA	\$	21,019.00
5310100095-249	EQUIPO DE EJERCICIOS DE MEDICINA	\$	1,997.00
5310100095-25	EQUIPO DE EJERCICIOS DE MEDICINA	\$	1,510.00
5310100095-250	EQUIPO DE EJERCICIOS DE MEDICINA	\$	1,539.00
5310100095-26	EQUIPO DE EJERCICIOS DE MEDICINA	\$	1,698.00
5310100095-27	EQUIPO DE EJERCICIOS DE MEDICINA	\$	3,699.00
5310100095-28	EQUIPO DE EJERCICIOS DE MEDICINA	\$	1,200.00
5310100095-29	EQUIPO DE EJERCICIOS DE MEDICINA	\$	48,762.00
5310100095-3	EQUIPO DE EJERCICIOS DE MEDICINA	\$	14,996.00
5310100095-30	EQUIPO DE EJERCICIOS DE MEDICINA	\$	3,281.00
5310100095-31	EQUIPO DE EJERCICIOS DE MEDICINA	\$	5,424.00
5310100095-32	EQUIPO DE EJERCICIOS DE MEDICINA	\$	1,254.00
5310100095-33	EQUIPO DE EJERCICIOS DE MEDICINA	\$	277.00
5310100095-34	EQUIPO DE EJERCICIOS DE MEDICINA	\$	33,201.00
5310100095-35	EQUIPO DE EJERCICIOS DE MEDICINA	\$	11,976.00
5310100095-36	EQUIPO DE EJERCICIOS DE MEDICINA	\$	2,789.00
5310100095-38	EQUIPO DE EJERCICIOS DE MEDICINA	\$	212.00
5310100095-39	EQUIPO DE EJERCICIOS DE MEDICINA	\$	212.00
5310100095-4	EQUIPO DE EJERCICIOS DE MEDICINA	\$	14,996.00
5310100095-40	EQUIPO DE EJERCICIOS DE MEDICINA	\$	212.00
5310100095-41	EQUIPO DE EJERCICIOS DE MEDICINA	\$	212.00
5310100095-42	EQUIPO DE EJERCICIOS DE MEDICINA	\$	212.00
5310100095-43	EQUIPO DE EJERCICIOS DE MEDICINA	\$	212.00
5310100095-44	EQUIPO DE EJERCICIOS DE MEDICINA	\$	212.00
5310100095-45	EQUIPO DE EJERCICIOS DE MEDICINA	\$	212.00
5310100095-46	EQUIPO DE EJERCICIOS DE MEDICINA	\$	212.00
5310100095-5	EQUIPO DE EJERCICIOS DE MEDICINA	\$	8,107.00

5310100095-53	EQUIPO DE EJERCICIOS DE MEDICINA	\$	48.00
5310100095-54	EQUIPO DE EJERCICIOS DE MEDICINA	\$	16.00
5310100095-55	EQUIPO DE EJERCICIOS DE MEDICINA	\$	9,057.99
5310100095-56	EQUIPO DE EJERCICIOS DE MEDICINA	\$	4,265.90
5310100095-57	EQUIPO DE EJERCICIOS DE MEDICINA	\$	1,796.56
5310100095-58	EQUIPO DE EJERCICIOS DE MEDICINA	\$	2,327.40
5310100095-59	EQUIPO DE EJERCICIOS DE MEDICINA	\$	10,170.00
5310100095-6	EQUIPO DE EJERCICIOS DE MEDICINA	\$	9,323.00
5310100095-62	EQUIPO DE EJERCICIOS DE MEDICINA	\$	1,131.81
5310100095-63	EQUIPO DE EJERCICIOS DE MEDICINA	\$	414.92
5310100095-64	EQUIPO DE EJERCICIOS DE MEDICINA	\$	6,688.89
5310100095-65	EQUIPO DE EJERCICIOS DE MEDICINA	\$	1,622.61
5310100095-66	EQUIPO DE EJERCICIOS DE MEDICINA	\$	18,009.22
5310100095-67	EQUIPO DE EJERCICIOS DE MEDICINA	\$	4,700.24
5310100095-68	EQUIPO DE EJERCICIOS DE MEDICINA	\$	4,700.24
5310100095-69	EQUIPO DE EJERCICIOS DE MEDICINA	\$	4,700.24
5310100095-7	EQUIPO DE EJERCICIOS DE MEDICINA	\$	9,323.00
5310100095-70	EQUIPO DE EJERCICIOS DE MEDICINA	\$	319.56
5310100095-71	EQUIPO DE EJERCICIOS DE MEDICINA	\$	7,263.05
5310100095-72	EQUIPO DE EJERCICIOS DE MEDICINA	\$	7,962.65
5310100095-73	EQUIPO DE EJERCICIOS DE MEDICINA	\$	1,437.82
5310100095-74	EQUIPO DE EJERCICIOS DE MEDICINA	\$	2,029.29
5310100095-75	EQUIPO DE EJERCICIOS DE MEDICINA	\$	1,437.82
5310100095-76	EQUIPO DE EJERCICIOS DE MEDICINA	\$	1,437.82
5310100095-77	EQUIPO DE EJERCICIOS DE MEDICINA	\$	136.18
5310100095-78	EQUIPO DE EJERCICIOS DE MEDICINA	\$	2,029.29
5310100095-79	EQUIPO DE EJERCICIOS DE MEDICINA	\$	2,029.29
5310100095-8	EQUIPO DE EJERCICIOS DE MEDICINA	\$	16,838.00
5310100095-80	EQUIPO DE EJERCICIOS DE MEDICINA	\$	2,054.88
5310100095-81	EQUIPO DE EJERCICIOS DE MEDICINA	\$	2,054.88
5310100095-82	EQUIPO DE EJERCICIOS DE MEDICINA	\$	7,420.39
5310100095-83	EQUIPO DE EJERCICIOS DE MEDICINA	\$	13,470.87
5310100095-84	EQUIPO DE EJERCICIOS DE MEDICINA	\$	320.15

5310100095-85	EQUIPO DE EJERCICIOS DE MEDICINA	\$	624.79
5310100095-86	EQUIPO DE EJERCICIOS DE MEDICINA	\$	342.74
5310100095-87	EQUIPO DE EJERCICIOS DE MEDICINA	\$	2,605.01
5310100095-88	EQUIPO DE EJERCICIOS DE MEDICINA	\$	2,605.01
5310100095-89	EQUIPO DE EJERCICIOS DE MEDICINA	\$	939.50
5310100095-9	EQUIPO DE EJERCICIOS DE MEDICINA	\$	1,131.00
5310100095-90	EQUIPO DE EJERCICIOS DE MEDICINA	\$	2,029.29
5310100095-91	EQUIPO DE EJERCICIOS DE MEDICINA	\$	2,677.84
5310100095-92	EQUIPO DE EJERCICIOS DE MEDICINA	\$	2,677.84
5310100095-93	EQUIPO DE EJERCICIOS DE MEDICINA	\$	2,748.69
5310100095-94	EQUIPO DE EJERCICIOS DE MEDICINA	\$	2,748.69
5310100095-95	EQUIPO DE EJERCICIOS DE MEDICINA	\$	6,118.38
5310100095-96	EQUIPO DE EJERCICIOS DE MEDICINA	\$	6,118.38
5310100095-97	EQUIPO DE EJERCICIOS DE MEDICINA	\$	11,394.04
5310100095-98	EQUIPO DE EJERCICIOS DE MEDICINA	\$	485.21
5310100095-99	EQUIPO DE EJERCICIOS DE MEDICINA	\$	401.00
5310100101-1	EQUIPO ELECTROCARDÍOGRAFO	\$	6,831.00
5310100104-1	EQUIPO ORTOPÉDICO CADERA	\$	74.43
5310100104-3	EQUIPO ORTOPÉDICO CADERA	\$	52.51
5310100212-1	MICROSCOPIOS	\$	124.34
5310100212-2	MICROSCOPIOS	\$	123.92
5310100212-22	MICROSCOPIOS	\$	1,501.65
5310100212-23	MICROSCOPIOS	\$	1,501.65
5310100212-24	MICROSCOPIOS	\$	1,499.54
5310100212-3	MICROSCOPIOS	\$	10,755.00
5320100022-1	BAUMANÓMETRO	\$	762.00
5320100022-2	BAUMANÓMETRO	\$	762.00
5320100022-3	BAUMANÓMETRO	\$	762.00
5320100022-4	BAUMANÓMETRO	\$	762.00
5320100022-5	BAUMANÓMETRO	\$	762.00
5320100022-6	BAUMANÓMETRO	\$	762.00
5690100083-1	BÁSCULA	\$	144.00
5690100083-2	BÁSCULA	\$	144.00

5690100083-3	BÁSCULA	\$	144.00
5690100083-4	BÁSCULA	\$	144.00
5690100083-5	BÁSCULA	\$	110.00
5690100086-1	BOMBA DE VACÍO	\$	1,191.68
5310100212-4	MICROSCOPIOS	\$	124.34
5310100212-5	MICROSCOPIOS	\$	124.34
5310100212-6	MICROSCOPIOS	\$	124.34
5310100212-7	MICROSCOPIOS	\$	124.34
5310100212-8	MICROSCOPIOS	\$	12,434.00
5310100212-9	MICROSCOPIOS	\$	12,434.00
5320100015-1	BALANZA (CIENTÍFICO)	\$	1.01
5320100015-10	BALANZA (CIENTÍFICO)	\$	1.02
5320100015-11	BALANZA (CIENTÍFICO)	\$	1.02
5320100015-12	BALANZA (CIENTÍFICO)	\$	1.02
5320100015-13	BALANZA (CIENTÍFICO)	\$	1.04
5320100015-14	BALANZA (CIENTÍFICO)	\$	1.04
5320100015-15	BALANZA (CIENTÍFICO)	\$	2.07
5320100015-16	BALANZA (CIENTÍFICO)	\$	2.07
5320100015-17	BALANZA (CIENTÍFICO)	\$	2.07
5320100015-18	BALANZA (CIENTÍFICO)	\$	2.07
5320100015-19	BALANZA (CIENTÍFICO)	\$	2.07
5320100015-2	BALANZA (CIENTÍFICO)	\$	1.01
5320100015-20	BALANZA (CIENTÍFICO)	\$	2.07
5320100015-21	BALANZA (CIENTÍFICO)	\$	2.07
5320100015-22	BALANZA (CIENTÍFICO)	\$	10.36
5320100015-23	BALANZA (CIENTÍFICO)	\$	10.36
5320100015-24	BALANZA (CIENTÍFICO)	\$	10.36
5320100015-25	BALANZA (CIENTÍFICO)	\$	15.15
5320100015-26	BALANZA (CIENTÍFICO)	\$	15.15
5320100015-27	BALANZA (CIENTÍFICO)	\$	15.15
5320100015-28	BALANZA (CIENTÍFICO)	\$	20.58
5320100015-29	BALANZA (CIENTÍFICO)	\$	21.51
5320100015-3	BALANZA (CIENTÍFICO)	\$	1.01

5320100015-30	BALANZA (CIENTÍFICO)	\$	21.51
5320100015-31	BALANZA (CIENTÍFICO)	\$	21.51
5320100015-32	BALANZA (CIENTÍFICO)	\$	40.40
5320100015-33	BALANZA (CIENTÍFICO)	\$	41.80
5320100015-34	BALANZA (CIENTÍFICO)	\$	51.98
5320100015-35	BALANZA (CIENTÍFICO)	\$	101.00
5320100015-36	BALANZA (CIENTÍFICO)	\$	101.00
5320100015-37	BALANZA (CIENTÍFICO)	\$	101.00
5320100015-38	BALANZA (CIENTÍFICO)	\$	101.00
5320100015-39	BALANZA (CIENTÍFICO)	\$	102.00
5320100015-4	BALANZA (CIENTÍFICO)	\$	1.01
5320100015-40	BALANZA (CIENTÍFICO)	\$	103.02
5320100015-41	BALANZA (CIENTÍFICO)	\$	103.27
5320100015-42	BALANZA (CIENTÍFICO)	\$	103.97
5320100015-43	BALANZA (CIENTÍFICO)	\$	104.65
5320100015-44	BALANZA (CIENTÍFICO)	\$	107.85
5320100015-45	BALANZA (CIENTÍFICO)	\$	108.63
5320100015-46	BALANZA (CIENTÍFICO)	\$	108.78
5320100015-47	BALANZA (CIENTÍFICO)	\$	119.24
5320100015-48	BALANZA (CIENTÍFICO)	\$	123.92
5320100015-49	BALANZA (CIENTÍFICO)	\$	123.92
5320100015-5	BALANZA (CIENTÍFICO)	\$	1.01
5320100015-50	BALANZA (CIENTÍFICO)	\$	123.92
5320100015-51	BALANZA (CIENTÍFICO)	\$	123.92
5320100015-52	BALANZA (CIENTÍFICO)	\$	129.24
5320100015-53	BALANZA (CIENTÍFICO)	\$	258.17
5320100015-54	BALANZA (CIENTÍFICO)	\$	302.00
5320100015-55	BALANZA (CIENTÍFICO)	\$	353.50
5320100015-56	BALANZA (CIENTÍFICO)	\$	353.50
5320100015-57	BALANZA (CIENTÍFICO)	\$	353.50
5320100015-58	BALANZA (CIENTÍFICO)	\$	353.50
5320100015-59	BALANZA (CIENTÍFICO)	\$	353.50
5320100015-6	BALANZA (CIENTÍFICO)	\$	1.01

5320100015-60	BALANZA (CIENTÍFICO)	\$	353.50
5320100015-61	BALANZA (CIENTÍFICO)	\$	415.87
5320100015-62	BALANZA (CIENTÍFICO)	\$	539.25
5320100015-63	BALANZA (CIENTÍFICO)	\$	587.51
5320100015-64	BALANZA (CIENTÍFICO)	\$	587.51
5320100015-65	BALANZA (CIENTÍFICO)	\$	587.51
5320100015-66	BALANZA (CIENTÍFICO)	\$	922.19
5320100015-67	BALANZA (CIENTÍFICO)	\$	1,296.00
5320100015-68	BALANZA (CIENTÍFICO)	\$	1,938.60
5320100015-69	BALANZA (CIENTÍFICO)	\$	10,755.00
5320100015-7	BALANZA (CIENTÍFICO)	\$	1.01
5320100015-70	BALANZA (CIENTÍFICO)	\$	29,088.00
5320100015-71	BALANZA (CIENTÍFICO)	\$	34,560.00
5320100015-72	BALANZA (CIENTÍFICO)	\$	70,102.50
5320100015-73	BALANZA (CIENTÍFICO)	\$	84,840.00
5320100015-8	BALANZA (CIENTÍFICO)	\$	1.02
5320100015-9	BALANZA (CIENTÍFICO)	\$	1.02
5320100582-4	MARMOL	\$	10.33
5320100582-5	MARMOL	\$	404.00
5320100583-100	CALIBRADOR	\$	5,023.27
5320100583-101	CALIBRADOR	\$	5,023.27
5320100583-102	CALIBRADOR	\$	12,856.00
5320100583-103	CALIBRADOR	\$	15,595.00
5320100583-104	CALIBRADOR	\$	43,519.00
5320100583-105	CALIBRADOR	\$	43,519.00
5320100583-106	CALIBRADOR	\$	1.01
5320100583-107	CALIBRADOR	\$	1.01
5320100583-108	CALIBRADOR	\$	1.01
5320100583-109	CALIBRADOR	\$	1.01
5320100583-110	CALIBRADOR	\$	1.01
5320100583-111	CALIBRADOR	\$	1.01
5320100583-112	CALIBRADOR	\$	1.01
5320100583-113	CALIBRADOR	\$	1.01



5320100583-114	CALIBRADOR	\$	1.01
5320100583-115	CALIBRADOR	\$	1.01
5320100583-116	CALIBRADOR	\$	1.01
5320100583-117	CALIBRADOR	\$	1.01
5320100583-118	CALIBRADOR	\$	1.01
5320100583-119	CALIBRADOR	\$	1.01
5320100583-120	CALIBRADOR	\$	1.01
5320100583-121	CALIBRADOR	\$	1.01
5320100583-122	CALIBRADOR	\$	1.01
5320100583-123	CALIBRADOR	\$	1.01
5320100583-124	CALIBRADOR	\$	1.02
5320100583-125	CALIBRADOR	\$	1.02
5320100583-126	CALIBRADOR	\$	1.01
5320100583-127	CALIBRADOR	\$	1.03
5320100583-128	CALIBRADOR	\$	1.03
5320100583-129	CALIBRADOR	\$	1.03
5320100583-130	CALIBRADOR	\$	1.04
5320100583-131	CALIBRADOR	\$	1.04
5320100583-132	CALIBRADOR	\$	1.04
5320100583-133	CALIBRADOR	\$	1.04
5320100583-134	CALIBRADOR	\$	1.04
5320100583-135	CALIBRADOR	\$	1.04
5320100583-136	CALIBRADOR	\$	1.04
5320100583-137	CALIBRADOR	\$	1.01
5320100583-138	CALIBRADOR	\$	1.04
5320100583-139	CALIBRADOR	\$	1.04
5320100583-140	CALIBRADOR	\$	1.04
5320100583-141	CALIBRADOR	\$	1.04
5320100583-142	CALIBRADOR	\$	1.04
5320100583-143	CALIBRADOR	\$	1.04
5320100583-144	CALIBRADOR	\$	1.04
5320100583-145	CALIBRADOR	\$	1.04
5320100583-146	CALIBRADOR	\$	1.04



5320100583-147	CALIBRADOR	\$	1.05
5320100583-148	CALIBRADOR	\$	1.01
5320100583-149	CALIBRADOR	\$	1.05
5320100583-150	CALIBRADOR	\$	1.05
5320100583-151	CALIBRADOR	\$	1.05
5320100583-152	CALIBRADOR	\$	1.08
5320100583-153	CALIBRADOR	\$	1.08
5320100583-154	CALIBRADOR	\$	1.08
5320100583-155	CALIBRADOR	\$	1.08
5320100583-156	CALIBRADOR	\$	1.08
5320100583-157	CALIBRADOR	\$	1.08
5320100583-158	CALIBRADOR	\$	1.08
5320100583-159	CALIBRADOR	\$	1.01
5320100583-160	CALIBRADOR	\$	1.08
5320100583-161	CALIBRADOR	\$	1.08
5320100583-162	CALIBRADOR	\$	1.08
5320100583-163	CALIBRADOR	\$	1.08
5320100583-164	CALIBRADOR	\$	1.08
5320100583-165	CALIBRADOR	\$	1.08
5320100583-166	CALIBRADOR	\$	1.08
5320100583-167	CALIBRADOR	\$	1.08
5320100583-168	CALIBRADOR	\$	1.08
5320100583-169	CALIBRADOR	\$	1.08
5320100583-170	CALIBRADOR	\$	1.01
5320100583-171	CALIBRADOR	\$	1.08
5320100583-172	CALIBRADOR	\$	1.08
5320100583-173	CALIBRADOR	\$	1.08
5320100583-174	CALIBRADOR	\$	1.08
5320100583-175	CALIBRADOR	\$	1.08
5320100583-176	CALIBRADOR	\$	18.65
5320100583-177	CALIBRADOR	\$	18.65
5320100583-178	CALIBRADOR	\$	20.58
5320100583-179	CALIBRADOR	\$	20.58

5320100583-180	CALIBRADOR	\$	1.01
5320100583-181	CALIBRADOR	\$	20.65
5320100583-182	CALIBRADOR	\$	20.65
5320100583-183	CALIBRADOR	\$	25.99
5320100583-184	CALIBRADOR	\$	41.59
5320100583-185	CALIBRADOR	\$	41.59
5320100583-186	CALIBRADOR	\$	41.59
5320100583-187	CALIBRADOR	\$	43.02
5320100583-188	CALIBRADOR	\$	43.02
5320100583-189	CALIBRADOR	\$	43.02
5320100583-190	CALIBRADOR	\$	1.01
5320100583-191	CALIBRADOR	\$	85.85
5320100583-192	CALIBRADOR	\$	104.50
5320100583-193	CALIBRADOR	\$	106.05
5320100583-194	CALIBRADOR	\$	5,023.27
5320100583-98	CALIBRADOR	\$	1.01
5320100583-99	CALIBRADOR	\$	1.01
5320100584-19	MICRÓMETRO	\$	1.01
5320100584-20	MICRÓMETRO	\$	8.08
5320100584-21	MICRÓMETRO	\$	8.08
5320100584-22	MICRÓMETRO	\$	8.08
5320100584-23	MICRÓMETRO	\$	10.10
5320100584-24	MICRÓMETRO	\$	10.20
5320100584-25	MICRÓMETRO	\$	10.20
5320100584-26	MICRÓMETRO	\$	12.08
5320100584-27	MICRÓMETRO	\$	12.08
5320100584-28	MICRÓMETRO	\$	5,782.93
5320100584-29	MICRÓMETRO	\$	1.01
5670100164-18	MICRÓMETRO	\$	1.01
5670100164-23	MICRÓMETRO	\$	1.01
5670100164-24	MICRÓMETRO	\$	1.01
5670100164-25	MICRÓMETRO	\$	1.03
5670100164-26	MICRÓMETRO	\$	1.03



5670100164-27	MICRÓMETRO	\$	1.04
5670100164-28	MICRÓMETRO	\$	1.04
5690200001-1	Maquinaria y equipo diverso	\$	41.59
5690200001-10	Maquinaria y equipo diverso	\$	41.59
5690200001-11	Maquinaria y equipo diverso	\$	41.59
5690200001-12	Maquinaria y equipo diverso	\$	41.59
5690200001-13	Maquinaria y equipo diverso	\$	41.59
5690200001-14	Maquinaria y equipo diverso	\$	41.59
5690200001-15	Maquinaria y equipo diverso	\$	41.59
5690200001-16	Maquinaria y equipo diverso	\$	41.59
5690200001-17	Maquinaria y equipo diverso	\$	41.59
5690200001-18	Maquinaria y equipo diverso	\$	41.59
5690200001-19	Maquinaria y equipo diverso	\$	41.59
5690200001-2	Maquinaria y equipo diverso	\$	41.59
5690200001-20	Maquinaria y equipo diverso	\$	41.59
5690200001-21	Maquinaria y equipo diverso	\$	10,231.50
5690200001-3	Maquinaria y equipo diverso	\$	41.59
5690200001-4	Maquinaria y equipo diverso	\$	41.59
5690200001-5	Maquinaria y equipo diverso	\$	41.59
5690200001-6	Maquinaria y equipo diverso	\$	41.59
5690200001-7	Maquinaria y equipo diverso	\$	41.59
5690200001-8	Maquinaria y equipo diverso	\$	41.59
5690200001-9	Maquinaria y equipo diverso	\$	41.59
5410100011-1	VERSA ADVANCE AT	\$	219,287.31
5410100011-2	VERSA ADVANCE AT	\$	219,287.31
5410100012-1	SENTRA XE SE SPECIAL PLATA	\$	44,170.47
5410100013-1	AVANZA PREMIUM AT	\$	189,029.00
5410100014-1	NP 300 ESTACAS TM DH	\$	62,572.96
5410100015-1	TIIDA CUSTOM TA AC 1.8 L	\$	106,018.53
5410100016-1	NP 300 DOBLE CABINA TIPICA TM	\$	113,205.25
5410100017-1	URVAN	\$	527,900.00
5620100020-1	CALEFACTORES DE AIRE	\$	3,245.70
5620100036-6	COMPRESORA (PARA USOS INDUSTRIALES)	\$	4,188.60

5620100036-7	COMPRESORA (PARA USOS INDUSTRIALES)	\$	4,188.60
5620100109-1	EQUIPO PARA SOLDAR	\$	466.27
5620100109-10	EQUIPO PARA SOLDAR	\$	10,254.10
5620100109-11	EQUIPO PARA SOLDAR	\$	27,491.03
5620100185-11	MOTORREDUCTOR	\$	1,864.24
5620100185-12	MOTORREDUCTOR	\$	3,709.00
5620100185-13	MOTORREDUCTOR	\$	2,090.62
5620100185-14	MOTORREDUCTOR	\$	4,407.60
5620100185-15	MOTORREDUCTOR	\$	3,709.00
5620100185-16	MOTORREDUCTOR	\$	1,864.24
5620100185-17	MOTORREDUCTOR	\$	2,090.62
5620100185-18	MOTORREDUCTOR	\$	2,090.62
5620100185-19	MOTORREDUCTOR	\$	2,090.62
5620100185-20	MOTORREDUCTOR	\$	4,407.60
5630100015-1	COMPRESORA (CONSTRUCCIÓN)	\$	1,077.00
5650100001-1	ADAPTADOR ONDA CORTA	\$	3,789.00
5650100001-2	ADAPTADOR ONDA CORTA	\$	7,549.01
5650100008-1	APARATO TELEFÓNICO	\$	149.74
5650100008-2	APARATO TELEFÓNICO	\$	149.74
5650100008-3	APARATO TELEFÓNICO	\$	589.00
5650100008-4	APARATO TELEFÓNICO	\$	570.00
5650100008-5	APARATO TELEFÓNICO	\$	149.74
5650100008-6	APARATO TELEFÓNICO	\$	148.60
5650100008-7	APARATO TELEFÓNICO	\$	149.74
5650100008-8	APARATO TELEFÓNICO	\$	110.00
5650100013-1	CENTRAL TIPO TELÉFONO	\$	2,077.31
5650100016-1	CONMUTADOR TELEFÓNICO AUTOMÁTICO	\$	1,659.00
5650100016-2	CONMUTADOR TELEFÓNICO AUTOMÁTICO	\$	17,426.20
5650100105-77	TELEFONO UNILINEA	\$	354.00
5650100105-78	TELEFONO UNILINEA	\$	1.00
5650100105-79	TELEFONO UNILINEA	\$	228.73
5650100105-80	TELEFONO UNILINEA	\$	1.01
5650100105-81	TELEFONO UNILINEA	\$	1.02

5650100105-83	TELEFONO UNILINEA	\$	1.01
5650100105-84	TELEFONO UNILINEA	\$	262.60
5650100105-85	TELEFONO UNILINEA	\$	164.67
5650100105-86	TELEFONO UNILINEA	\$	628.20
5650100105-87	TELEFONO UNILINEA	\$	645.75
5650100105-88	TELEFONO UNILINEA	\$	1.50
5650100105-89	TELEFONO UNILINEA	\$	15.64
5650100105-90	TELEFONO UNILINEA	\$	1.00
5650100105-91	TELEFONO UNILINEA	\$	389.87
5650100105-92	TELEFONO UNILINEA	\$	1.01
5650100107-2	PROTECTORES DE LINEAS	\$	85.01
5150100128-100	REGULADOR DE VOLTAJE	\$	1,100.17
5150100128-101	REGULADOR DE VOLTAJE	\$	1,100.17
5150100128-102	REGULADOR DE VOLTAJE	\$	998.36
5150100128-52	REGULADOR DE VOLTAJE	\$	509.31
5150100128-53	REGULADOR DE VOLTAJE	\$	422.75
5150100128-54	REGULADOR DE VOLTAJE	\$	998.36
5150100128-55	REGULADOR DE VOLTAJE	\$	998.36
5150100128-56	REGULADOR DE VOLTAJE	\$	998.36
5150100128-57	REGULADOR DE VOLTAJE	\$	998.36
5150100128-58	REGULADOR DE VOLTAJE	\$	998.36
5150100128-59	REGULADOR DE VOLTAJE	\$	998.36
5150100128-60	REGULADOR DE VOLTAJE	\$	998.36
5150100128-61	REGULADOR DE VOLTAJE	\$	998.36
5150100128-62	REGULADOR DE VOLTAJE	\$	998.36
5150100128-63	REGULADOR DE VOLTAJE	\$	509.31
5150100128-64	REGULADOR DE VOLTAJE	\$	998.36
5150100128-65	REGULADOR DE VOLTAJE	\$	998.36
5150100128-66	REGULADOR DE VOLTAJE	\$	949.70
5150100128-67	REGULADOR DE VOLTAJE	\$	949.70
5150100128-68	REGULADOR DE VOLTAJE	\$	1,152.20
5150100128-69	REGULADOR DE VOLTAJE	\$	1,152.20
5150100128-70	REGULADOR DE VOLTAJE	\$	1,152.20

5150100128-71	REGULADOR DE VOLTAJE	\$	1,152.20
5150100128-72	REGULADOR DE VOLTAJE	\$	1,152.20
5150100128-73	REGULADOR DE VOLTAJE	\$	1,152.20
5150100128-74	REGULADOR DE VOLTAJE	\$	2,050.00
5150100128-75	REGULADOR DE VOLTAJE	\$	1,152.20
5150100128-76	REGULADOR DE VOLTAJE	\$	1,152.20
5150100128-77	REGULADOR DE VOLTAJE	\$	1,152.20
5150100128-78	REGULADOR DE VOLTAJE	\$	97.16
5150100128-79	REGULADOR DE VOLTAJE	\$	77.04
5150100128-80	REGULADOR DE VOLTAJE	\$	1.00
5150100128-81	REGULADOR DE VOLTAJE	\$	139.34
5150100128-82	REGULADOR DE VOLTAJE	\$	139.34
5150100128-83	REGULADOR DE VOLTAJE	\$	139.34
5150100128-84	REGULADOR DE VOLTAJE	\$	139.34
5150100128-85	REGULADOR DE VOLTAJE	\$	998.36
5150100128-86	REGULADOR DE VOLTAJE	\$	139.34
5150100128-87	REGULADOR DE VOLTAJE	\$	139.34
5150100128-88	REGULADOR DE VOLTAJE	\$	139.34
5150100128-89	REGULADOR DE VOLTAJE	\$	139.34
5150100128-90	REGULADOR DE VOLTAJE	\$	139.34
5150100128-91	REGULADOR DE VOLTAJE	\$	139.34
5150100128-92	REGULADOR DE VOLTAJE	\$	139.34
5150100128-93	REGULADOR DE VOLTAJE	\$	139.34
5150100128-94	REGULADOR DE VOLTAJE	\$	139.34
5150100128-95	REGULADOR DE VOLTAJE	\$	139.34
5150100128-96	REGULADOR DE VOLTAJE	\$	998.36
5150100128-97	REGULADOR DE VOLTAJE	\$	139.34
5150100128-98	REGULADOR DE VOLTAJE	\$	95.00
5150100128-99	REGULADOR DE VOLTAJE	\$	1,100.17
5660100001-1	TARJETA ELECTRÓNICA PLC DE 24 VOLTS	\$	17,782.80
5660100115-5	NO BREAK	\$	351.00
5660100115-6	NO BREAK	\$	351.00
5660100115-7	NO BREAK	\$	351.00

Handwritten scribbles and a large circle at the bottom of the page.

5660100115-8	NO BREAK	\$	351.00
5660100116-194	REGULADOR	\$	360.00
5660100116-195	REGULADOR	\$	245.52
5660100116-196	REGULADOR	\$	106.05
5660100116-197	REGULADOR	\$	102.17
5660100116-198	REGULADOR	\$	106.05
5660100116-199	REGULADOR	\$	650.58
5660100116-200	REGULADOR	\$	113.98
5660100116-201	REGULADOR	\$	1,017.45
5660100116-202	REGULADOR	\$	205.20
5660100116-203	REGULADOR	\$	102.60
5660100116-204	REGULADOR	\$	95.95
5660100116-205	REGULADOR	\$	734.40
5660100116-206	REGULADOR	\$	136.44
5660100116-207	REGULADOR	\$	98.10
5660100116-208	REGULADOR	\$	102.32
5660100116-209	REGULADOR	\$	1,341.17
5660100116-210	REGULADOR	\$	113.98
5660100116-211	REGULADOR	\$	113.09
5660100116-212	REGULADOR	\$	102.60
5660100116-213	REGULADOR	\$	95.95
5660100116-214	REGULADOR	\$	1,357.46
5660100116-215	REGULADOR	\$	98.10
5660100116-216	REGULADOR	\$	113.09
5660100116-217	REGULADOR	\$	365.89
5660100116-218	REGULADOR	\$	98.10
5660100116-219	REGULADOR	\$	1,387.40
5660100116-220	REGULADOR	\$	1,409.19
5660100116-221	REGULADOR	\$	106.05
5660100116-222	REGULADOR	\$	1,261.43
5660100116-223	REGULADOR	\$	482.63
5660100116-224	REGULADOR	\$	95.63
5660100116-225	REGULADOR	\$	1,292.28

5660100116-226	REGULADOR	\$	113.59
5660100116-227	REGULADOR	\$	116.99
5660100116-228	REGULADOR	\$	95.60
5660100116-229	REGULADOR	\$	1,151.70
5660100116-230	REGULADOR	\$	1,379.66
5660100116-231	REGULADOR	\$	1,150.05
5660100116-232	REGULADOR	\$	101.89
5660100116-233	REGULADOR	\$	95.95
5660100116-234	REGULADOR	\$	98.10
5660100116-235	REGULADOR	\$	102.60
5660100116-236	REGULADOR	\$	110.73
5660100116-237	REGULADOR	\$	112.20
5660100116-238	REGULADOR	\$	114.95
5660100116-239	REGULADOR	\$	196.25
5660100116-240	REGULADOR	\$	111.10
5660100116-241	REGULADOR	\$	113.21
5660100116-242	REGULADOR	\$	99.28
5660100116-243	REGULADOR	\$	118.14
5660100116-244	REGULADOR	\$	81.84
5660100116-245	REGULADOR	\$	1,264.45
5660100116-246	REGULADOR	\$	201.89
5660100116-247	REGULADOR	\$	1,288.65
5660100116-248	REGULADOR	\$	209.14
5660100116-249	REGULADOR	\$	102.46
5660100116-250	REGULADOR	\$	221.52
5660100116-251	REGULADOR	\$	95.95
5660100116-252	REGULADOR	\$	102.96
5660100116-253	REGULADOR	\$	103.10
5660100116-254	REGULADOR	\$	95.95
5660100116-255	REGULADOR	\$	96.90
5660100116-256	REGULADOR	\$	102.32
5660100116-257	REGULADOR	\$	1,292.28
5660100116-258	REGULADOR	\$	1,054.50

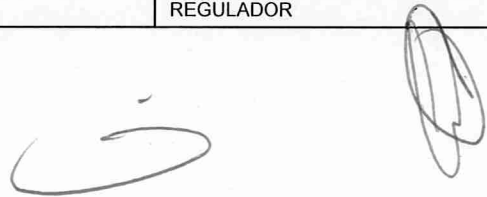

5660100116-259	REGULADOR	\$	1,150.05
5660100116-260	REGULADOR	\$	464.70
5660100116-261	REGULADOR	\$	458.96
5660100116-262	REGULADOR	\$	1,387.40
5660100116-263	REGULADOR	\$	483.98
5660100116-264	REGULADOR	\$	1,403.90
5660100116-265	REGULADOR	\$	203.90
5660100116-266	REGULADOR	\$	191.97
5660100116-267	REGULADOR	\$	644.40
5660100116-268	REGULADOR	\$	2,000.70
5660100116-269	REGULADOR	\$	466.27
5660100116-270	REGULADOR	\$	2,244.00
5660100116-271	REGULADOR	\$	454.50
5660100116-272	REGULADOR	\$	1,569.98
5660100116-273	REGULADOR	\$	453.00
5660100116-274	REGULADOR	\$	471.83
5660100116-275	REGULADOR	\$	353.50
5660100116-276	REGULADOR	\$	265.20
5660100116-277	REGULADOR	\$	226.17
5660100116-278	REGULADOR	\$	99.28
5660100116-279	REGULADOR	\$	257.29
5660100116-280	REGULADOR	\$	258.17
5660100116-281	REGULADOR	\$	487.83
5660100116-282	REGULADOR	\$	481.95
5660100116-283	REGULADOR	\$	1,569.98
5660100116-284	REGULADOR	\$	482.63
5660100116-285	REGULADOR	\$	459.00
5660100116-286	REGULADOR	\$	656.50
5660100116-287	REGULADOR	\$	117.57
5660100116-288	REGULADOR	\$	198.55
5660100116-289	REGULADOR	\$	191.70
5660100116-290	REGULADOR	\$	191.90
5660100116-291	REGULADOR	\$	515.97

5660100116-292	REGULADOR	\$	333.60
5660100116-293	REGULADOR	\$	1,346.76
5660100116-294	REGULADOR	\$	1,569.98
5660100116-295	REGULADOR	\$	1,336.65
5660100116-296	REGULADOR	\$	207.38
5660100116-297	REGULADOR	\$	111.10
5660100116-298	REGULADOR	\$	87.48
5660100116-299	REGULADOR	\$	203.90
5660100116-300	REGULADOR	\$	201.50
5660100116-301	REGULADOR	\$	1,346.76
5660100116-302	REGULADOR	\$	204.48
5660100116-303	REGULADOR	\$	207.97
5660100116-304	REGULADOR	\$	95.95
5660100116-305	REGULADOR	\$	761.97
5660100116-306	REGULADOR	\$	1,569.98
5660100116-307	REGULADOR	\$	1,393.20
5660100116-308	REGULADOR	\$	193.60
5660100116-309	REGULADOR	\$	95.60
5660100116-310	REGULADOR	\$	95.60
5660100116-311	REGULADOR	\$	589.00
5660100116-312	REGULADOR	\$	193.60
5660100116-313	REGULADOR	\$	1,569.98
5660100116-314	REGULADOR	\$	1,569.98
5660100116-315	REGULADOR	\$	1,569.98
5660100116-316	REGULADOR	\$	1,569.98
5660100116-317	REGULADOR	\$	1,569.48
5660100116-318	REGULADOR	\$	1,569.98
5660100116-319	REGULADOR	\$	644.90
5660100116-320	REGULADOR	\$	1.00
5660100116-321	REGULADOR	\$	321.25
5660100116-322	REGULADOR	\$	1,569.98
5660100116-323	REGULADOR	\$	569.00
5660100116-324	REGULADOR	\$	1,378.97

Handwritten signature or initials consisting of a large, stylized 'G' and a scribble to its right.

5660100116-325	REGULADOR	\$	1,378.97
5660100116-326	REGULADOR	\$	1,378.97
5660100116-327	REGULADOR	\$	1,378.97
5660100116-328	REGULADOR	\$	1,378.97
5660100116-329	REGULADOR	\$	1,378.97
5660100116-330	REGULADOR	\$	1,378.97
5660100116-331	REGULADOR	\$	1,378.97
5660100116-332	REGULADOR	\$	1,378.97
5660100116-333	REGULADOR	\$	1,378.97
5660100116-334	REGULADOR	\$	569.00
5660100116-335	REGULADOR	\$	1,378.97
5660100116-336	REGULADOR	\$	1,378.97
5660100116-337	REGULADOR	\$	1,378.97
5660100116-338	REGULADOR	\$	1,378.97
5660100116-339	REGULADOR	\$	1,378.97
5660100116-340	REGULADOR	\$	1,378.97
5660100116-341	REGULADOR	\$	1,378.97
5660100116-342	REGULADOR	\$	1,378.97
5660100116-343	REGULADOR	\$	1,378.97
5660100116-344	REGULADOR	\$	1,378.97
5660100116-345	REGULADOR	\$	659.00
5660100116-346	REGULADOR	\$	1,378.97
5660100116-347	REGULADOR	\$	467.85
5660100116-348	REGULADOR	\$	466.28
5660100116-349	REGULADOR	\$	483.98
5660100116-350	REGULADOR	\$	464.70
5660100116-351	REGULADOR	\$	1,399.27
5660100116-352	REGULADOR	\$	1,403.90
5660100116-353	REGULADOR	\$	100.04
5660100116-354	REGULADOR	\$	659.00
5660100116-355	REGULADOR	\$	100.18
5660100116-356	REGULADOR	\$	105.60
5660100116-357	REGULADOR	\$	105.75

5660100116-358	REGULADOR	\$	112.77
5660100116-359	REGULADOR	\$	1,348.05
5660100116-360	REGULADOR	\$	108.06
5660100116-361	REGULADOR	\$	1,336.66
5660100116-362	REGULADOR	\$	99.04
5660100116-363	REGULADOR	\$	1,288.65
5660100116-364	REGULADOR	\$	1,285.02
5660100116-365	REGULADOR	\$	1,378.97
5660100116-366	REGULADOR	\$	584.10
5660100116-367	REGULADOR	\$	111.98
5660100116-368	REGULADOR	\$	117.48
5660100116-369	REGULADOR	\$	111.10
5660100116-370	REGULADOR	\$	118.64
5660100116-371	REGULADOR	\$	376.20
5660100116-372	REGULADOR	\$	1,366.11
5660100116-373	REGULADOR	\$	97.77
5660100116-374	REGULADOR	\$	210.84
5660100116-375	REGULADOR	\$	199.50
5660100116-376	REGULADOR	\$	843.17
5660100116-377	REGULADOR	\$	201.50
5660100116-378	REGULADOR	\$	203.90
5660100116-379	REGULADOR	\$	207.38
5660100116-380	REGULADOR	\$	204.92
5660100116-381	REGULADOR	\$	124.20
5660100116-382	REGULADOR	\$	195.54
5660100116-383	REGULADOR	\$	101.18
5660100116-384	REGULADOR	\$	99.47
5660100116-385	REGULADOR	\$	516.33
5660100116-386	REGULADOR	\$	98.77
5190100014-1	CALEFACTOR (PARA OFICINA)	\$	153.21
5190100138-2	NICHO BANDERA	\$	115.93
5190100152-1	REFRIGERADOR (COCINA)	\$	306.57
5190200001-10	Otros equipos eléctricos y electrónicos de oficina.	\$	19,358.35

5190200001-11	Otros equipos eléctricos y electrónicos de oficina.	\$	88,356.30
5190200001-12	Otros equipos eléctricos y electrónicos de oficina.	\$	10,339.52
5190200001-13	Otros equipos eléctricos y electrónicos de oficina.	\$	3,298.71
5190200001-14	Otros equipos eléctricos y electrónicos de oficina.	\$	23,844.42
5190200001-15	Otros equipos eléctricos y electrónicos de oficina.	\$	19,358.35
5190200001-8	Otros equipos eléctricos y electrónicos de oficina.	\$	79,407.74
5190200001-9	Otros equipos eléctricos y electrónicos de oficina.	\$	23,844.42
5210100039-1	EQUIPO DE SONIDO INTEGRADO (BOCINAS Y MICRÓFONOS)	\$	9,746.63
5210100061-1	PANTALLA TRIPIE	\$	138.45
5210100061-2	PANTALLA TRIPIE	\$	577.01
5230100007-1	CÁMARA DE CIRCUITO CERRADO	\$	5,301.71
5230100007-2	CÁMARA DE CIRCUITO CERRADO	\$	5,301.71
5290100135-11	FUENTE DE PODER	\$	232.50
5290100135-12	FUENTE DE PODER	\$	232.50
5290100135-13	FUENTE DE PODER	\$	118.30
5290100135-14	FUENTE DE PODER	\$	31,783.04
5290100135-15	FUENTE DE PODER	\$	3,050.00
5290100135-16	FUENTE DE PODER	\$	2,236.69
5310100080-1	CORTADORA ELÉCTRICA GASA	\$	1,540.00
5310100080-10	CORTADORA ELÉCTRICA GASA	\$	3,919.51
5310100080-11	CORTADORA ELÉCTRICA GASA	\$	3,919.51
5310100080-12	CORTADORA ELÉCTRICA GASA	\$	3,919.51
5310100080-13	CORTADORA ELÉCTRICA GASA	\$	3,919.51
5310100080-14	CORTADORA ELÉCTRICA GASA	\$	3,919.51
5310100080-15	CORTADORA ELÉCTRICA GASA	\$	3,919.51
5310100080-16	CORTADORA ELÉCTRICA GASA	\$	3,919.51
5310100080-17	CORTADORA ELÉCTRICA GASA	\$	3,919.51
5310100080-18	CORTADORA ELÉCTRICA GASA	\$	3,919.51
5310100080-19	CORTADORA ELÉCTRICA GASA	\$	3,919.51
5310100080-2	CORTADORA ELÉCTRICA GASA	\$	2,400.35
5310100080-20	CORTADORA ELÉCTRICA GASA	\$	2,128.50
5310100080-21	CORTADORA ELÉCTRICA GASA	\$	1,119.13
5310100080-22	CORTADORA ELÉCTRICA GASA	\$	1,119.13



5310100080-23	CORTADORA ELÉCTRICA GASA	\$	1,119.13
5310100080-24	CORTADORA ELÉCTRICA GASA	\$	1,119.13
5310100080-25	CORTADORA ELÉCTRICA GASA	\$	1,119.13
5310100080-3	CORTADORA ELÉCTRICA GASA	\$	12,589.10
5310100080-4	CORTADORA ELÉCTRICA GASA	\$	12,589.10
5310100080-5	CORTADORA ELÉCTRICA GASA	\$	12,589.10
5310100080-6	CORTADORA ELÉCTRICA GASA	\$	690.00
5310100080-8	CORTADORA ELÉCTRICA GASA	\$	1.38
5310100080-9	CORTADORA ELÉCTRICA GASA	\$	14.48
5310100140-1	HORNO SECADO Y ESTERILIZACIÓN	\$	13.74
5310100152-1	LABORATORIO PORTATIL	\$	81,157.16
5310100209-1	MICROSCOPIO DE CABEZA TRIOCULAR	\$	7,548.83
5310100212-10	MICROSCOPIOS	\$	274.95
5310100212-11	MICROSCOPIOS	\$	274.95
5310100212-12	MICROSCOPIOS	\$	274.95
5310100253-1	SOPORTE METÁLICO CON TENAZAS	\$	25.11
5310100253-2	SOPORTE METÁLICO CON TENAZAS	\$	25.11
5310100253-3	SOPORTE METÁLICO CON TENAZAS	\$	25.11
5310100253-4	SOPORTE METÁLICO CON TENAZAS	\$	25.11
5310100253-5	SOPORTE METÁLICO CON TENAZAS	\$	25.11
5310100253-6	SOPORTE METÁLICO CON TENAZAS	\$	25.11
5310100253-7	SOPORTE METÁLICO CON TENAZAS	\$	18.33
5320100584-30	MICRÓMETRO	\$	7.31
5320100584-31	MICRÓMETRO	\$	7.31
5320100584-32	MICRÓMETRO	\$	7.31
5320100584-33	MICRÓMETRO	\$	7.31
5320100584-34	MICRÓMETRO	\$	7.31
5320100584-35	MICRÓMETRO	\$	164.33
5320100584-36	MICRÓMETRO	\$	164.33
5510100019-13	ESCUADRA	\$	24.93
5510100019-14	ESCUADRA	\$	215.14
5510100019-15	ESCUADRA	\$	215.14
5510100019-16	ESCUADRA	\$	215.14

5510100019-17	ESCUADRA	\$	24.93
5510100019-18	ESCUADRA	\$	215.14
5510100019-19	ESCUADRA	\$	215.14
5510100019-20	ESCUADRA	\$	215.14
5510100019-21	ESCUADRA	\$	215.14
5510100019-22	ESCUADRA	\$	215.14
5510100019-23	ESCUADRA	\$	215.14
5510100019-24	ESCUADRA	\$	215.14
5620100006-1	BALANZA GRANATORIA	\$	28.94
5620100006-2	BALANZA GRANATORIA	\$	28.94
5620100027-1	CILINDRO GAS (RELLENABLE)	\$	60.81
5620100027-18	CILINDRO GAS (RELLENABLE)	\$	230.26
5620100027-19	CILINDRO GAS (RELLENABLE)	\$	230.26
5620100027-2	CILINDRO GAS (RELLENABLE)	\$	5.66
5620100027-20	CILINDRO GAS (RELLENABLE)	\$	142.68
5620100027-21	CILINDRO GAS (RELLENABLE)	\$	243.53
5620100027-22	CILINDRO GAS (RELLENABLE)	\$	243.53
5620100027-23	CILINDRO GAS (RELLENABLE)	\$	1,668.13
5620100027-24	CILINDRO GAS (RELLENABLE)	\$	485.21
5620100027-25	CILINDRO GAS (RELLENABLE)	\$	485.21
5620100027-26	CILINDRO GAS (RELLENABLE)	\$	485.21
5620100027-3	CILINDRO GAS (RELLENABLE)	\$	128.62
5620100027-4	CILINDRO GAS (RELLENABLE)	\$	5.66
5620100027-5	CILINDRO GAS (RELLENABLE)	\$	60.81
5620100027-6	CILINDRO GAS (RELLENABLE)	\$	5.66
5620100027-7	CILINDRO GAS (RELLENABLE)	\$	128.62
5620100027-8	CILINDRO GAS (RELLENABLE)	\$	5.66
5620100036-1	COMPRESORA (PARA USOS INDUSTRIALES)	\$	957.48
5620100036-2	COMPRESORA (PARA USOS INDUSTRIALES)	\$	957.48
5620100036-4	COMPRESORA (PARA USOS INDUSTRIALES)	\$	4,932.28
5620100036-5	COMPRESORA (PARA USOS INDUSTRIALES)	\$	1,607.31
5620100042-1	CORTADORA LÁMINA	\$	2,634.68
5620100042-2	CORTADORA LÁMINA	\$	2,634.68

5620100095-1	EQUIPO DE OXIACETILENO	\$	1,253.29
5620100095-2	EQUIPO DE OXIACETILENO	\$	1,330.36
5620100095-3	EQUIPO DE OXIACETILENO	\$	1,253.29
5620100095-4	EQUIPO DE OXIACETILENO	\$	1,330.36
5620100095-5	EQUIPO DE OXIACETILENO	\$	1,330.36
5620100095-6	EQUIPO DE OXIACETILENO	\$	6,336.72
5620100117-1	ESMERILADORA(-MÁQUINA-HERRAMIENTAS)	\$	785.62
5620100117-13	ESMERILADORA(-MÁQUINA-HERRAMIENTAS)	\$	3,125.00
5620100117-14	ESMERILADORA(-MÁQUINA-HERRAMIENTAS)	\$	1,878.90
5620100117-15	ESMERILADORA(-MÁQUINA-HERRAMIENTAS)	\$	357.81
5620100117-16	ESMERILADORA(-MÁQUINA-HERRAMIENTAS)	\$	53.57
5620100117-17	ESMERILADORA(-MÁQUINA-HERRAMIENTAS)	\$	2,012.20
5620100117-18	ESMERILADORA(-MÁQUINA-HERRAMIENTAS)	\$	418.79
5620100117-2	ESMERILADORA(-MÁQUINA-HERRAMIENTAS)	\$	1,489.09
5620100117-3	ESMERILADORA(-MÁQUINA-HERRAMIENTAS)	\$	1,936.14
5620100117-4	ESMERILADORA(-MÁQUINA-HERRAMIENTAS)	\$	1,936.14
5620100117-5	ESMERILADORA(-MÁQUINA-HERRAMIENTAS)	\$	2,572.27
5620100117-6	ESMERILADORA(-MÁQUINA-HERRAMIENTAS)	\$	2,314.75
5620100236-1	RECTIFICADORAS (MADERA, METAL, PIEDRA Y PLÁSTICO)	\$	832.75
5620100236-2	RECTIFICADORAS (MADERA, METAL, PIEDRA Y PLÁSTICO)	\$	796.48
5620100236-3	RECTIFICADORAS (MADERA, METAL, PIEDRA Y PLÁSTICO)	\$	799.49
5620100236-4	RECTIFICADORAS (MADERA, METAL, PIEDRA Y PLÁSTICO)	\$	10,589.00
5620100261-2	TALADRO (PARA MADERA, METAL, PIEDRA Y PLÁSTICO)	\$	2,315.05
5620100261-3	TALADRO (PARA MADERA, METAL, PIEDRA Y PLÁSTICO)	\$	852.63
5620100262-1	TALADRO DE PRECISIÓN (VERTICAL)	\$	9.80
5620100262-2	TALADRO DE PRECISIÓN (VERTICAL)	\$	88.76
5620100262-3	TALADRO DE PRECISIÓN (VERTICAL)	\$	35.89
5620100262-4	TALADRO DE PRECISIÓN (VERTICAL)	\$	3,698.78
5620100262-5	TALADRO DE PRECISIÓN (VERTICAL)	\$	649.21
5620100263-1	TALADRO ELÉCTRICO CON ROTOMARTILLO	\$	3,188.63
5620100263-2	TALADRO ELÉCTRICO CON ROTOMARTILLO	\$	47.12
5620100263-3	TALADRO ELÉCTRICO CON ROTOMARTILLO	\$	47.12
5620100266-1	TANQUE ALTA PRESIÓN	\$	395.00



5620100266-2	TANQUE ALTA PRESIÓN	\$	395.00
5620100277-1	TORNO (PARA MADERA, METAL, PIEDRA Y PLÁSTICO)	\$	9,598.00
5620100277-10	TORNO (PARA MADERA, METAL, PIEDRA Y PLÁSTICO)	\$	743.64
5620100277-11	TORNO (PARA MADERA, METAL, PIEDRA Y PLÁSTICO)	\$	217,981.93
5620100277-12	TORNO (PARA MADERA, METAL, PIEDRA Y PLÁSTICO)	\$	538.00
5620100277-13	TORNO (PARA MADERA, METAL, PIEDRA Y PLÁSTICO)	\$	217,981.93
5620100277-14	TORNO (PARA MADERA, METAL, PIEDRA Y PLÁSTICO)	\$	217,981.93
5620100277-15	TORNO (PARA MADERA, METAL, PIEDRA Y PLÁSTICO)	\$	217,981.93
5620100277-2	TORNO (PARA MADERA, METAL, PIEDRA Y PLÁSTICO)	\$	142,848.62
5620100277-3	TORNO (PARA MADERA, METAL, PIEDRA Y PLÁSTICO)	\$	103.48
5620100277-4	TORNO (PARA MADERA, METAL, PIEDRA Y PLÁSTICO)	\$	103.48
5620100277-5	TORNO (PARA MADERA, METAL, PIEDRA Y PLÁSTICO)	\$	743.64
5620100277-6	TORNO (PARA MADERA, METAL, PIEDRA Y PLÁSTICO)	\$	743.64
5620100277-7	TORNO (PARA MADERA, METAL, PIEDRA Y PLÁSTICO)	\$	743.64
5620100277-8	TORNO (PARA MADERA, METAL, PIEDRA Y PLÁSTICO)	\$	743.64
5620100277-9	TORNO (PARA MADERA, METAL, PIEDRA Y PLÁSTICO)	\$	743.64
5620100300-3	SOLDADURA	\$	2,974.25
5620100300-4	SOLDADURA	\$	24,103.42
5620200001-1	Maquinaria y equipo de producción.	\$	67.98
5620200001-2	Maquinaria y equipo de producción.	\$	67.98
5630100055-2	LIJADORA	\$	1,258.25
5630100085-1	PUNTEADORA	\$	153.59
5670100001-1	BOMBA DE AGUA HIDRONEUMÁTICO	\$	4,466.00
5670100001-2	AUTOMÁTICO PARA CALENTADOR	\$	9,272.69
5670100017-1	CORTASETOS CON MOTOR (A COMBUSTIBLE)	\$	3,182.07
5670100033-1	EQUIPO HIDRONEUMÁTICO	\$	12,810.30
5670100033-2	EQUIPO HIDRONEUMÁTICO	\$	8,540.20
5670100035-3	ESCALERA DE ALUMINIO VERTICAL EXTENSIBLE	\$	53.93
5670100035-4	ESCALERA DE ALUMINIO VERTICAL EXTENSIBLE	\$	420.00
5670100043-1	FRESADORA (PARA METAL, PIEDRA Y PLÁSTICO)	\$	571.00
5670100043-2	FRESADORA (PARA METAL, PIEDRA Y PLÁSTICO)	\$	571.00
5670100043-3	FRESADORA (PARA METAL, PIEDRA Y PLÁSTICO)	\$	571.00
5670100043-4	FRESADORA (PARA METAL, PIEDRA Y PLÁSTICO)	\$	698.66



5670100043-5	FRESADORA (PARA METAL, PIEDRA Y PLÁSTICO)	\$	1,156.26
5670100043-6	FRESADORA (PARA METAL, PIEDRA Y PLÁSTICO)	\$	2,516.23
5670100043-7	FRESADORA (PARA METAL, PIEDRA Y PLÁSTICO)	\$	74,569.21
5670100085-1	PISTOLA NEUMÁTICA PINTAR	\$	468.72
5670100092-1	PLUMA HIDRÁULICA MANUAL	\$	1,776.24
5670100108-1	PRENSADORA HIDRÁULICA	\$	6,689.22
5670100112-1	PULIDORA (PARA MADERA, METAL, PIEDRA Y PLÁSTICO)	\$	1,097.20
5670100118-1	REBORDEADORA	\$	147.88
5670100118-2	REBORDEADORA	\$	147.88
5670100118-3	REBORDEADORA	\$	147.88
5670100118-4	REBORDEADORA	\$	147.88
5670100131-1	SIERRA ELÉCTRICA	\$	2,581.37
5670100136-1	SOPORTE DESARMAR MOTORES	\$	933.57
5670100136-2	SOPORTE DESARMAR MOTORES	\$	289.22
5670100136-3	SOPORTE DESARMAR MOTORES	\$	933.57
5670100136-4	SOPORTE DESARMAR MOTORES	\$	289.22
5670100144-1	TALADRO RADIAL	\$	657.21
5670100146-1	TORNILLO BANCO	\$	940.67
5670100146-2	TORNILLO BANCO	\$	940.67
5670100146-6	TORNILLO BANCO	\$	110.37
5670100146-7	TORNILLO BANCO	\$	10,370.21
5670100146-8	TORNILLO BANCO	\$	9,042.60
5670100157-2	YUNQUE	\$	19.80
5670100158-1	DESBROZADORA	\$	466.27
5670100158-2	DESBROZADORA	\$	781.00
5670100158-3	DESBROZADORA	\$	1,092.00
5670100160-1	BOMBA JET PARA HIDRONEUMATICO	\$	6,380.00
5670100160-2	BOMBA JET PARA HIDRONEUMATICO	\$	9,223.22
5670100160-3	BOMBA JET PARA HIDRONEUMATICO	\$	9,223.22
5670100161-1	MAQUINA DE INYECCIÓN DE PLASTICO	\$	46,400.00
5670100161-2	MAQUINA DE INYECCIÓN DE PLASTICO	\$	46,400.00
5670100161-3	MAQUINA DE INYECCIÓN DE PLASTICO	\$	46,400.00
5670100162-1	TANQUE HIDRONEUMATICO DEL 310 LTS	\$	16,820.00

5670100163-21	CARRETILLA BROCA	\$	57.92
5670100163-22	CARRETILLA BROCA	\$	19,042.60
5670100163-23	CARRETILLA BROCA	\$	19,042.60
5670100163-24	CARRETILLA BROCA	\$	19,042.60
5670100163-25	CARRETILLA BROCA	\$	19,042.60
5670100163-26	CARRETILLA BROCA	\$	19,042.60
5670100163-27	CARRETILLA BROCA	\$	19,042.60
5670100163-28	CARRETILLA BROCA	\$	19,042.60
5670100163-29	CARRETILLA BROCA	\$	14.48
5670100163-30	CARRETILLA BROCA	\$	8.39
5670100163-31	CARRETILLA BROCA	\$	57.92
5670100163-32	CARRETILLA BROCA	\$	8.39
5670100163-33	CARRETILLA BROCA	\$	8.39
5670100163-34	CARRETILLA BROCA	\$	57.92
5670100163-35	CARRETILLA BROCA	\$	57.92
5670100163-36	CARRETILLA BROCA	\$	93.72
5670100163-37	CARRETILLA BROCA	\$	2,064.00
5670100163-38	CARRETILLA BROCA	\$	2,064.00
5670100163-39	CARRETILLA BROCA	\$	167.28
5670100163-40	CARRETILLA BROCA	\$	19,042.60
5670100164-15	MICRÓMETRO	\$	5.64
5670100164-16	MICRÓMETRO	\$	5.64
5670100164-17	MICRÓMETRO	\$	5.13
5670100164-19	MICRÓMETRO	\$	5.13
5670100164-20	MICRÓMETRO	\$	2,679.69
5670100164-21	MICRÓMETRO	\$	2,679.69
5670100164-22	MICRÓMETRO	\$	2,679.69
5670100165-10	BOMBA ACEITE	\$	4,061.18
5670100165-6	BOMBA ACEITE	\$	4,543.17
5670100165-7	BOMBA ACEITE	\$	5,263.44
5670100165-8	BOMBA ACEITE	\$	5,263.44
5670100165-9	BOMBA ACEITE	\$	5,263.44
5670100166-344	Refacciones y accesorios menores de maquinaria y otros equipos	\$	6.95

5670100166-345	Refacciones y accesorios menores de maquinaria y otros equipos	\$	206.35
5670100166-346	Refacciones y accesorios menores de maquinaria y otros equipos	\$	7,844.33
5670100166-347	Refacciones y accesorios menores de maquinaria y otros equipos	\$	7,844.33
5670100166-348	Refacciones y accesorios menores de maquinaria y otros equipos	\$	7,844.33
5670100166-349	Refacciones y accesorios menores de maquinaria y otros equipos	\$	982.00
5670100166-350	Refacciones y accesorios menores de maquinaria y otros equipos	\$	745.82
5670100166-351	Refacciones y accesorios menores de maquinaria y otros equipos	\$	569.06
5670100166-352	Refacciones y accesorios menores de maquinaria y otros equipos	\$	569.06
5670100166-353	Refacciones y accesorios menores de maquinaria y otros equipos	\$	569.06
5670100166-354	Refacciones y accesorios menores de maquinaria y otros equipos	\$	569.06
5670100166-355	Refacciones y accesorios menores de maquinaria y otros equipos	\$	569.06
5670100166-356	Refacciones y accesorios menores de maquinaria y otros equipos	\$	13.80
5670100166-357	Refacciones y accesorios menores de maquinaria y otros equipos	\$	5,070.37
5670100166-358	Refacciones y accesorios menores de maquinaria y otros equipos	\$	5,070.37
5670100166-359	Refacciones y accesorios menores de maquinaria y otros equipos	\$	1,854.99
5670100166-360	Refacciones y accesorios menores de maquinaria y otros equipos	\$	1,854.99
5670100166-361	Refacciones y accesorios menores de maquinaria y otros equipos	\$	1,854.99
5670100166-362	Refacciones y accesorios menores de maquinaria y otros equipos	\$	1,854.99
5670100166-363	Refacciones y accesorios menores de maquinaria y otros equipos	\$	1,854.99
5670100166-364	Refacciones y accesorios menores de maquinaria y otros equipos	\$	1,854.99
5670100166-365	Refacciones y accesorios menores de maquinaria y otros equipos	\$	1,854.99
5670100166-366	Refacciones y accesorios menores de maquinaria y otros equipos	\$	1,854.99
5670100166-367	Refacciones y accesorios menores de maquinaria y otros equipos	\$	44.04
5670100166-368	Refacciones y accesorios menores de maquinaria y otros equipos	\$	1,854.99
5670100166-369	Refacciones y accesorios menores de maquinaria y otros equipos	\$	414.02
5670100166-370	Refacciones y accesorios menores de maquinaria y otros equipos	\$	414.02
5670100166-371	Refacciones y accesorios menores de maquinaria y otros equipos	\$	1,501.24
5670100166-372	Refacciones y accesorios menores de maquinaria y otros equipos	\$	1,501.24
5670100166-373	Refacciones y accesorios menores de maquinaria y otros equipos	\$	1,501.24
5670100166-374	Refacciones y accesorios menores de maquinaria y otros equipos	\$	1,501.24
5670100166-375	Refacciones y accesorios menores de maquinaria y otros equipos	\$	301.28
5670100166-376	Refacciones y accesorios menores de maquinaria y otros equipos	\$	301.28
5670100166-377	Refacciones y accesorios menores de maquinaria y otros equipos	\$	199.07



5670100166-378	Refacciones y accesorios menores de maquinaria y otros equipos	\$	25.14
5670100166-379	Refacciones y accesorios menores de maquinaria y otros equipos	\$	19.90
5670100166-380	Refacciones y accesorios menores de maquinaria y otros equipos	\$	3,451.42
5670100166-381	Refacciones y accesorios menores de maquinaria y otros equipos	\$	340.78
5670100166-382	Refacciones y accesorios menores de maquinaria y otros equipos	\$	53.57
5670100166-383	Refacciones y accesorios menores de maquinaria y otros equipos	\$	2,012.20
5670100166-384	Refacciones y accesorios menores de maquinaria y otros equipos	\$	4,382.89
5670100166-385	Refacciones y accesorios menores de maquinaria y otros equipos	\$	1,823.56
5670100166-386	Refacciones y accesorios menores de maquinaria y otros equipos	\$	46.66
5670100166-387	Refacciones y accesorios menores de maquinaria y otros equipos	\$	15.96
5670100166-388	Refacciones y accesorios menores de maquinaria y otros equipos	\$	124.47
5670100166-389	Refacciones y accesorios menores de maquinaria y otros equipos	\$	60.64
5670100166-390	Refacciones y accesorios menores de maquinaria y otros equipos	\$	1,283.46
5670100166-391	Refacciones y accesorios menores de maquinaria y otros equipos	\$	8,945.68
5670100166-392	Refacciones y accesorios menores de maquinaria y otros equipos	\$	8,945.68
5670100166-393	Refacciones y accesorios menores de maquinaria y otros equipos	\$	93.72
5670100166-394	Refacciones y accesorios menores de maquinaria y otros equipos	\$	114.47
5670100166-395	Refacciones y accesorios menores de maquinaria y otros equipos	\$	114.47
5670100166-396	Refacciones y accesorios menores de maquinaria y otros equipos	\$	705.37
5670100166-397	Refacciones y accesorios menores de maquinaria y otros equipos	\$	705.37
5670100166-398	Refacciones y accesorios menores de maquinaria y otros equipos	\$	705.37
5670100166-399	Refacciones y accesorios menores de maquinaria y otros equipos	\$	2.84
5670100166-400	Refacciones y accesorios menores de maquinaria y otros equipos	\$	705.37
5670100166-401	Refacciones y accesorios menores de maquinaria y otros equipos	\$	705.37
5670100166-402	Refacciones y accesorios menores de maquinaria y otros equipos	\$	705.37
5670100166-403	Refacciones y accesorios menores de maquinaria y otros equipos	\$	705.37
5670100166-404	Refacciones y accesorios menores de maquinaria y otros equipos	\$	705.37
5670100166-405	Refacciones y accesorios menores de maquinaria y otros equipos	\$	705.37
5670100166-406	Refacciones y accesorios menores de maquinaria y otros equipos	\$	705.37
5670100166-407	Refacciones y accesorios menores de maquinaria y otros equipos	\$	705.37
5670100166-408	Refacciones y accesorios menores de maquinaria y otros equipos	\$	705.37
5670100166-409	Refacciones y accesorios menores de maquinaria y otros equipos	\$	705.37
5670100166-410	Refacciones y accesorios menores de maquinaria y otros equipos	\$	14.47

5670100166-411	Refacciones y accesorios menores de maquinaria y otros equipos	\$	705.37
5670100166-412	Refacciones y accesorios menores de maquinaria y otros equipos	\$	705.37
5670100166-413	Refacciones y accesorios menores de maquinaria y otros equipos	\$	705.37
5670100166-414	Refacciones y accesorios menores de maquinaria y otros equipos	\$	705.37
5670100166-415	Refacciones y accesorios menores de maquinaria y otros equipos	\$	14.84
5670100166-416	Refacciones y accesorios menores de maquinaria y otros equipos	\$	2,064.00
5670100166-417	Refacciones y accesorios menores de maquinaria y otros equipos	\$	2,043.82
5670100166-418	Refacciones y accesorios menores de maquinaria y otros equipos	\$	2,043.82
5670100166-419	Refacciones y accesorios menores de maquinaria y otros equipos	\$	2,043.82
5670100166-420	Refacciones y accesorios menores de maquinaria y otros equipos	\$	2,043.82
5670100166-421	Refacciones y accesorios menores de maquinaria y otros equipos	\$	59.86
5670100166-422	Refacciones y accesorios menores de maquinaria y otros equipos	\$	2,043.82
5670100166-423	Refacciones y accesorios menores de maquinaria y otros equipos	\$	511.92
5670100166-424	Refacciones y accesorios menores de maquinaria y otros equipos	\$	511.92
5670100166-425	Refacciones y accesorios menores de maquinaria y otros equipos	\$	511.92
5670100166-426	Refacciones y accesorios menores de maquinaria y otros equipos	\$	511.92
5670100166-427	Refacciones y accesorios menores de maquinaria y otros equipos	\$	511.92
5670100166-428	Refacciones y accesorios menores de maquinaria y otros equipos	\$	632.88
5670100166-429	Refacciones y accesorios menores de maquinaria y otros equipos	\$	632.88
5670100166-430	Refacciones y accesorios menores de maquinaria y otros equipos	\$	59.86
5670100166-431	Refacciones y accesorios menores de maquinaria y otros equipos	\$	632.88
5670100166-432	Refacciones y accesorios menores de maquinaria y otros equipos	\$	632.88
5670100166-433	Refacciones y accesorios menores de maquinaria y otros equipos	\$	632.88
5670100166-434	Refacciones y accesorios menores de maquinaria y otros equipos	\$	43.65
5670100166-435	Refacciones y accesorios menores de maquinaria y otros equipos	\$	43.66
5670100166-436	Refacciones y accesorios menores de maquinaria y otros equipos	\$	4,581.23
5670100166-437	Refacciones y accesorios menores de maquinaria y otros equipos	\$	29.81
5670100166-438	Refacciones y accesorios menores de maquinaria y otros equipos	\$	4.60
5670100166-439	Refacciones y accesorios menores de maquinaria y otros equipos	\$	2,369.18
5670100166-440	Refacciones y accesorios menores de maquinaria y otros equipos	\$	5,612.14
5670100166-441	Refacciones y accesorios menores de maquinaria y otros equipos	\$	5.30
5670100166-442	Refacciones y accesorios menores de maquinaria y otros equipos	\$	29,875.00
5670100166-443	Refacciones y accesorios menores de maquinaria y otros equipos	\$	7,585.45

5670100166-444	Refacciones y accesorios menores de maquinaria y otros equipos	\$	30,150.00
5670100166-445	Refacciones y accesorios menores de maquinaria y otros equipos	\$	1,567.85
5670100166-446	Refacciones y accesorios menores de maquinaria y otros equipos	\$	18,562.12
5670100166-447	Refacciones y accesorios menores de maquinaria y otros equipos	\$	5,614.12
5670100166-448	Refacciones y accesorios menores de maquinaria y otros equipos	\$	5,614.12
5670100166-449	Refacciones y accesorios menores de maquinaria y otros equipos	\$	941.62
5670100166-450	Refacciones y accesorios menores de maquinaria y otros equipos	\$	6.48
5670100166-451	Refacciones y accesorios menores de maquinaria y otros equipos	\$	5.30
5670100166-452	Refacciones y accesorios menores de maquinaria y otros equipos	\$	19,042.60
5670100166-453	Refacciones y accesorios menores de maquinaria y otros equipos	\$	14.48
5670100166-454	Refacciones y accesorios menores de maquinaria y otros equipos	\$	8.39
5670100166-455	Refacciones y accesorios menores de maquinaria y otros equipos	\$	83.97
5670100166-456	Refacciones y accesorios menores de maquinaria y otros equipos	\$	83.97
5670100166-457	Refacciones y accesorios menores de maquinaria y otros equipos	\$	182.61
5670100166-458	Refacciones y accesorios menores de maquinaria y otros equipos	\$	244.51
5670100166-459	Refacciones y accesorios menores de maquinaria y otros equipos	\$	244.51
5670100166-460	Refacciones y accesorios menores de maquinaria y otros equipos	\$	244.51
5670100166-461	Refacciones y accesorios menores de maquinaria y otros equipos	\$	115.89
5670100166-462	Refacciones y accesorios menores de maquinaria y otros equipos	\$	5.30
5670100166-463	Refacciones y accesorios menores de maquinaria y otros equipos	\$	115.89
5670100166-464	Refacciones y accesorios menores de maquinaria y otros equipos	\$	115.89
5670100166-465	Refacciones y accesorios menores de maquinaria y otros equipos	\$	115.89
5670100166-466	Refacciones y accesorios menores de maquinaria y otros equipos	\$	115.89
5670100166-467	Refacciones y accesorios menores de maquinaria y otros equipos	\$	115.89
5670100166-468	Refacciones y accesorios menores de maquinaria y otros equipos	\$	115.89
5670100166-469	Refacciones y accesorios menores de maquinaria y otros equipos	\$	115.89
5670100166-470	Refacciones y accesorios menores de maquinaria y otros equipos	\$	115.89
5670100166-471	Refacciones y accesorios menores de maquinaria y otros equipos	\$	8,735.96
5670100166-472	Refacciones y accesorios menores de maquinaria y otros equipos	\$	165.22
5670100166-473	Refacciones y accesorios menores de maquinaria y otros equipos	\$	5.30
5670100166-474	Refacciones y accesorios menores de maquinaria y otros equipos	\$	165.22
5670100166-475	Refacciones y accesorios menores de maquinaria y otros equipos	\$	30,363.45
5670100166-476	Refacciones y accesorios menores de maquinaria y otros equipos	\$	62.04

5670100166-477	Refacciones y accesorios menores de maquinaria y otros equipos	\$	42.85
5670100166-478	Refacciones y accesorios menores de maquinaria y otros equipos	\$	19.01
5670100166-479	Refacciones y accesorios menores de maquinaria y otros equipos	\$	81.94
5670100166-480	Refacciones y accesorios menores de maquinaria y otros equipos	\$	13.04
5670100166-481	Refacciones y accesorios menores de maquinaria y otros equipos	\$	16.90
5670100166-482	Refacciones y accesorios menores de maquinaria y otros equipos	\$	1,101.74
5670100166-483	Refacciones y accesorios menores de maquinaria y otros equipos	\$	48.03
5670100166-484	Refacciones y accesorios menores de maquinaria y otros equipos	\$	2,400.35
5670100166-485	Refacciones y accesorios menores de maquinaria y otros equipos	\$	2,400.35
5670100166-486	Refacciones y accesorios menores de maquinaria y otros equipos	\$	13.03
5670100166-487	Refacciones y accesorios menores de maquinaria y otros equipos	\$	30,768.39
5670100166-488	Refacciones y accesorios menores de maquinaria y otros equipos	\$	1,875.93
5670100166-489	Refacciones y accesorios menores de maquinaria y otros equipos	\$	703.60
5670100166-490	Refacciones y accesorios menores de maquinaria y otros equipos	\$	231,357.81
5670100166-491	Refacciones y accesorios menores de maquinaria y otros equipos	\$	231,357.81
5670100166-492	Refacciones y accesorios menores de maquinaria y otros equipos	\$	231,357.81
5670100166-493	Refacciones y accesorios menores de maquinaria y otros equipos	\$	216,178.48
5670100166-494	Refacciones y accesorios menores de maquinaria y otros equipos	\$	746.84
5670100166-495	Refacciones y accesorios menores de maquinaria y otros equipos	\$	216,178.48
5670100166-496	Refacciones y accesorios menores de maquinaria y otros equipos	\$	19,454.35
5670100166-497	Refacciones y accesorios menores de maquinaria y otros equipos	\$	340.86
5670100166-498	Refacciones y accesorios menores de maquinaria y otros equipos	\$	982.00
5670100166-499	Refacciones y accesorios menores de maquinaria y otros equipos	\$	745.82
5670100166-504	Refacciones y accesorios menores de maquinaria y otros equipos	\$	746.84
5670100166-515	Refacciones y accesorios menores de maquinaria y otros equipos	\$	746.84
5670100166-526	Refacciones y accesorios menores de maquinaria y otros equipos	\$	746.84
5670100166-537	Refacciones y accesorios menores de maquinaria y otros equipos	\$	746.84
5670100166-548	Refacciones y accesorios menores de maquinaria y otros equipos	\$	746.84
5670100166-559	Refacciones y accesorios menores de maquinaria y otros equipos	\$	18.96
5670100166-560	Refacciones y accesorios menores de maquinaria y otros equipos	\$	1,238.10
5670100166-571	Refacciones y accesorios menores de maquinaria y otros equipos	\$	1,238.10
5670100166-582	Refacciones y accesorios menores de maquinaria y otros equipos	\$	1,238.10
5670100166-593	Refacciones y accesorios menores de maquinaria y otros equipos	\$	1,238.10

5670100166-603	Refacciones y accesorios menores de maquinaria y otros equipos	\$	1,928.31
5670100166-604	Refacciones y accesorios menores de maquinaria y otros equipos	\$	1,238.10
5670100166-605	Refacciones y accesorios menores de maquinaria y otros equipos	\$	1,928.31
5670100166-606	Refacciones y accesorios menores de maquinaria y otros equipos	\$	1,928.31
5670100166-607	Refacciones y accesorios menores de maquinaria y otros equipos	\$	1,928.31
5670100166-608	Refacciones y accesorios menores de maquinaria y otros equipos	\$	1,928.31
5670100166-609	Refacciones y accesorios menores de maquinaria y otros equipos	\$	1,928.31
5670100166-610	Refacciones y accesorios menores de maquinaria y otros equipos	\$	1,928.31
5670100166-611	Refacciones y accesorios menores de maquinaria y otros equipos	\$	1,928.31
5670100166-612	Refacciones y accesorios menores de maquinaria y otros equipos	\$	1,928.31
5670100166-613	Refacciones y accesorios menores de maquinaria y otros equipos	\$	1,928.31
5670100166-614	Refacciones y accesorios menores de maquinaria y otros equipos	\$	5,963.25
5670100166-615	Refacciones y accesorios menores de maquinaria y otros equipos	\$	1,238.10
5670100166-616	Refacciones y accesorios menores de maquinaria y otros equipos	\$	400.63
5670100166-617	Refacciones y accesorios menores de maquinaria y otros equipos	\$	14.12
5670100166-618	Refacciones y accesorios menores de maquinaria y otros equipos	\$	14.12
5670100166-619	Refacciones y accesorios menores de maquinaria y otros equipos	\$	3,451.42
5670100166-620	Refacciones y accesorios menores de maquinaria y otros equipos	\$	656.08
5670100166-621	Refacciones y accesorios menores de maquinaria y otros equipos	\$	656.08
5670100166-622	Refacciones y accesorios menores de maquinaria y otros equipos	\$	37,869.24
5670100166-623	Refacciones y accesorios menores de maquinaria y otros equipos	\$	2.00
5670100166-624	Refacciones y accesorios menores de maquinaria y otros equipos	\$	52.15
5670100166-625	Refacciones y accesorios menores de maquinaria y otros equipos	\$	19,918.39
5670100166-626	Refacciones y accesorios menores de maquinaria y otros equipos	\$	34,670.14
5670100166-627	Refacciones y accesorios menores de maquinaria y otros equipos	\$	92.33
5670100166-628	Refacciones y accesorios menores de maquinaria y otros equipos	\$	463.74
5670100166-629	Refacciones y accesorios menores de maquinaria y otros equipos	\$	134,491.23
5670100166-630	Refacciones y accesorios menores de maquinaria y otros equipos	\$	142,858.77
5670100166-631	Refacciones y accesorios menores de maquinaria y otros equipos	\$	8,043.70
5670100166-632	Refacciones y accesorios menores de maquinaria y otros equipos	\$	80,953.30
5670100166-633	Refacciones y accesorios menores de maquinaria y otros equipos	\$	15.94
5670100166-634	Refacciones y accesorios menores de maquinaria y otros equipos	\$	40,148.97
5670100166-635	Refacciones y accesorios menores de maquinaria y otros equipos	\$	80,953.30

5670100166-636	Refacciones y accesorios menores de maquinaria y otros equipos	\$	496,891.35
5670100166-637	Refacciones y accesorios menores de maquinaria y otros equipos	\$	10,319.88
5670100166-638	Refacciones y accesorios menores de maquinaria y otros equipos	\$	179,421.18
5670100166-639	Refacciones y accesorios menores de maquinaria y otros equipos	\$	54,598.32
5670100166-640	Refacciones y accesorios menores de maquinaria y otros equipos	\$	54,598.32
5670100166-641	Refacciones y accesorios menores de maquinaria y otros equipos	\$	113.75
5670100166-642	Refacciones y accesorios menores de maquinaria y otros equipos	\$	3.84
5670100166-643	Refacciones y accesorios menores de maquinaria y otros equipos	\$	1,125.53
5670100166-644	Refacciones y accesorios menores de maquinaria y otros equipos	\$	14.71
5670100166-645	Refacciones y accesorios menores de maquinaria y otros equipos	\$	197.00
5670100166-646	Refacciones y accesorios menores de maquinaria y otros equipos	\$	244.51
5670100166-647	Refacciones y accesorios menores de maquinaria y otros equipos	\$	292.48
5670100166-648	Refacciones y accesorios menores de maquinaria y otros equipos	\$	27,684.69
5670100166-649	Refacciones y accesorios menores de maquinaria y otros equipos	\$	44,295.69
5670100166-650	Refacciones y accesorios menores de maquinaria y otros equipos	\$	44,295.69
5670100166-651	Refacciones y accesorios menores de maquinaria y otros equipos	\$	1.00
5670100166-652	Refacciones y accesorios menores de maquinaria y otros equipos	\$	305.80
5670100166-653	Refacciones y accesorios menores de maquinaria y otros equipos	\$	4,236.58
5670100166-654	Refacciones y accesorios menores de maquinaria y otros equipos	\$	1,104.18
5670100166-655	Refacciones y accesorios menores de maquinaria y otros equipos	\$	114.83
5670100166-656	Refacciones y accesorios menores de maquinaria y otros equipos	\$	10,131.71
5670100166-657	Refacciones y accesorios menores de maquinaria y otros equipos	\$	55.31
5670100166-658	Refacciones y accesorios menores de maquinaria y otros equipos	\$	2,313.42
5670100166-659	Refacciones y accesorios menores de maquinaria y otros equipos	\$	801.66
5670100166-660	Refacciones y accesorios menores de maquinaria y otros equipos	\$	2,091.23
5670100166-661	Refacciones y accesorios menores de maquinaria y otros equipos	\$	8,933.81
5670100166-662	Refacciones y accesorios menores de maquinaria y otros equipos	\$	1.00
5670100166-663	Refacciones y accesorios menores de maquinaria y otros equipos	\$	207.60
5670100166-664	Refacciones y accesorios menores de maquinaria y otros equipos	\$	115.89
5670100166-665	Refacciones y accesorios menores de maquinaria y otros equipos	\$	114.83
5670100166-666	Refacciones y accesorios menores de maquinaria y otros equipos	\$	8,874.72
5670100166-667	Refacciones y accesorios menores de maquinaria y otros equipos	\$	8,735.96
5670100166-668	Refacciones y accesorios menores de maquinaria y otros equipos	\$	165.22

5670100166-669	Refacciones y accesorios menores de maquinaria y otros equipos	\$	57.16
5670100166-670	Refacciones y accesorios menores de maquinaria y otros equipos	\$	29.71
5670100166-671	Refacciones y accesorios menores de maquinaria y otros equipos	\$	3,936.99
5670100166-672	Refacciones y accesorios menores de maquinaria y otros equipos	\$	4,808.37
5670100166-673	Refacciones y accesorios menores de maquinaria y otros equipos	\$	915.73
5670100166-674	Refacciones y accesorios menores de maquinaria y otros equipos	\$	988.23
5670100166-675	Refacciones y accesorios menores de maquinaria y otros equipos	\$	1,491.72
5670100166-676	Refacciones y accesorios menores de maquinaria y otros equipos	\$	114.83
5670100166-677	Refacciones y accesorios menores de maquinaria y otros equipos	\$	16,353.40
5670100166-678	Refacciones y accesorios menores de maquinaria y otros equipos	\$	3,455.78
5670100166-679	Refacciones y accesorios menores de maquinaria y otros equipos	\$	377.20
5670100166-680	Refacciones y accesorios menores de maquinaria y otros equipos	\$	944.01
5670100166-681	Refacciones y accesorios menores de maquinaria y otros equipos	\$	1.00
5670100166-682	Refacciones y accesorios menores de maquinaria y otros equipos	\$	400.63
5670100166-683	Refacciones y accesorios menores de maquinaria y otros equipos	\$	14.12
5670100166-684	Refacciones y accesorios menores de maquinaria y otros equipos	\$	14.12
5670100166-685	Refacciones y accesorios menores de maquinaria y otros equipos	\$	7,844.33
5670100166-686	Refacciones y accesorios menores de maquinaria y otros equipos	\$	7,844.33
5670200002-1	VELARIA	\$	703,989.42
5690100025-1	APARATO DESBASTADOR	\$	4,666.55
5690100124-1	DESECADOR	\$	3.26
5690200001-22	Maquinaria y equipo diverso	\$	1.00
5690200001-23	Maquinaria y equipo diverso	\$	1,331.61
5690200001-24	Maquinaria y equipo diverso	\$	1,331.61
5690200001-25	Maquinaria y equipo diverso	\$	701.29
5690200001-26	Maquinaria y equipo diverso	\$	22.07
5690200001-27	Maquinaria y equipo diverso	\$	72.03
5690200001-28	Maquinaria y equipo diverso	\$	701.29
5690200001-29	Maquinaria y equipo diverso	\$	191.96
5990100001-1	Otros activos intangibles	\$	16,484.41
5990100001-11	Otros activos intangibles	\$	19,575.87
5990100001-12	Otros activos intangibles	\$	19,575.87
5990100001-13	Otros activos intangibles	\$	19,575.87



5990100001-14	Otros activos intangibles	\$	19,575.87
5990100001-19	Otros activos intangibles	\$	35.10
5990100001-2	Otros activos intangibles	\$	16,484.41
5990100001-21	Otros activos intangibles	\$	182.61
5990100001-22	Otros activos intangibles	\$	34,414.32
5990100001-24	Otros activos intangibles	\$	115,226.27
5990100001-27	Otros activos intangibles	\$	27,221.49
5990100001-28	Otros activos intangibles	\$	282.00
5990100001-3	Otros activos intangibles	\$	16,484.41
5990100001-30	Otros activos intangibles	\$	2,579.26
5990100001-32	Otros activos intangibles	\$	2,579.26
5990100001-34	Otros activos intangibles	\$	38,545.15
5990100001-36	Otros activos intangibles	\$	38,545.15
5990100001-38	Otros activos intangibles	\$	38,545.15
5990100001-4	Otros activos intangibles	\$	16,484.41
5990100001-40	Otros activos intangibles	\$	38,545.15
5990100001-42	Otros activos intangibles	\$	38,545.15
5990100001-44	Otros activos intangibles	\$	22,514.88
5990100001-46	Otros activos intangibles	\$	22,514.88
5990100001-48	Otros activos intangibles	\$	22,514.88
5990100001-5	Otros activos intangibles	\$	16,484.41
5990100001-50	Otros activos intangibles	\$	5,239.25
5990100001-52	Otros activos intangibles	\$	5,239.25
5990100001-54	Otros activos intangibles	\$	5,239.25
5990100001-56	Otros activos intangibles	\$	5,239.25
5990100001-58	Otros activos intangibles	\$	5,239.25
5990100001-6	Otros activos intangibles	\$	16,484.41
5990100001-60	Otros activos intangibles	\$	2,792.85
5990100001-62	Otros activos intangibles	\$	2,792.85
5990100001-64	Otros activos intangibles	\$	2,792.85
5990100001-66	Otros activos intangibles	\$	1,430.00
5990100001-68	Otros activos intangibles	\$	4,109.60
5990100001-69	Otros activos intangibles	\$	4,109.60

5990100001-7	Otros activos intangibles	\$	46.95
5990100001-70	Otros activos intangibles	\$	4,109.60
5990100001-71	Otros activos intangibles	\$	4,109.60
5990100001-72	Otros activos intangibles	\$	3,298.00
5990100001-73	Otros activos intangibles	\$	3,298.00
5990100001-74	Otros activos intangibles	\$	3,298.00
5990100001-75	Otros activos intangibles	\$	3,298.00
5990100001-76	Otros activos intangibles	\$	3,298.00
5990100001-77	Otros activos intangibles	\$	3,298.00
5990100001-78	Otros activos intangibles	\$	3,298.00
5990100001-79	Otros activos intangibles	\$	3,298.00
5990100001-8	Otros activos intangibles	\$	46.95
5990100001-80	Otros activos intangibles	\$	3,298.00
5990100001-81	Otros activos intangibles	\$	3,298.00
5990100001-82	Otros activos intangibles	\$	3,298.00
5990100001-83	Otros activos intangibles	\$	3,298.00
5990100001-84	Otros activos intangibles	\$	3,298.00
5990100001-85	Otros activos intangibles	\$	3,298.00
5990100001-86	Otros activos intangibles	\$	3,298.00
5990100001-87	Otros activos intangibles	\$	3,298.00
5990100001-88	Otros activos intangibles	\$	3,298.00
5990100001-89	Otros activos intangibles	\$	3,298.00
5990100001-90	Otros activos intangibles	\$	3,298.00
5990100001-91	Otros activos intangibles	\$	3,298.00
5990100001-92	Otros activos intangibles	\$	3,298.00
5990100001-93	Otros activos intangibles	\$	99,417.03
5990100001-96	Otros activos intangibles	\$	1,470.00
5190100070-1	EXTINGUIDOR	\$	40.86
5190100070-10	EXTINGUIDOR	\$	81.72
5190100070-11	EXTINGUIDOR	\$	81.72
5190100070-12	EXTINGUIDOR	\$	281.50
5190100070-13	EXTINGUIDOR	\$	281.50
5190100070-14	EXTINGUIDOR	\$	281.50

5190100070-15	EXTINGUIDOR	\$	281.50
5190100070-16	EXTINGUIDOR	\$	281.50
5190100070-17	EXTINGUIDOR	\$	281.50
5190100070-18	EXTINGUIDOR	\$	281.50
5190100070-19	EXTINGUIDOR	\$	281.50
5190100070-2	EXTINGUIDOR	\$	1.00
5190100070-20	EXTINGUIDOR	\$	44.64
5190100070-21	EXTINGUIDOR	\$	44.64
5190100070-22	EXTINGUIDOR	\$	135.59
5190100070-23	EXTINGUIDOR	\$	135.59
5190100070-24	EXTINGUIDOR	\$	135.59
5190100070-25	EXTINGUIDOR	\$	135.59
5190100070-26	EXTINGUIDOR	\$	135.59
5190100070-27	EXTINGUIDOR	\$	135.59
5190100070-28	EXTINGUIDOR	\$	135.59
5190100070-29	EXTINGUIDOR	\$	135.59
5190100070-3	EXTINGUIDOR	\$	1.00
5190100070-30	EXTINGUIDOR	\$	16.97
5190100070-31	EXTINGUIDOR	\$	35.19
5190100070-32	EXTINGUIDOR	\$	1.00
5190100070-33	EXTINGUIDOR	\$	54.29
5190100070-34	EXTINGUIDOR	\$	1.00
5190100070-35	EXTINGUIDOR	\$	1.00
5190100070-36	EXTINGUIDOR	\$	39.67
5190100070-37	EXTINGUIDOR	\$	86.78
5190100070-38	EXTINGUIDOR	\$	86.78
5190100070-39	EXTINGUIDOR	\$	114.76
5190100070-4	EXTINGUIDOR	\$	1.00
5190100070-40	EXTINGUIDOR	\$	1.00
5190100070-41	EXTINGUIDOR	\$	1.00
5190100070-42	EXTINGUIDOR	\$	1.00
5190100070-43	EXTINGUIDOR	\$	1.00
5190100070-44	EXTINGUIDOR	\$	1.00

G



5190100070-45	EXTINGUIDOR	\$	2,176.16
5190100070-46	EXTINGUIDOR	\$	2,176.16
5190100070-47	EXTINGUIDOR	\$	2,176.16
5190100070-48	EXTINGUIDOR	\$	2,176.16
5190100070-49	EXTINGUIDOR	\$	81.72
5190100070-5	EXTINGUIDOR	\$	35.19
5190100070-50	EXTINGUIDOR	\$	1.00
5190100070-51	EXTINGUIDOR	\$	1.00
5190100070-52	EXTINGUIDOR	\$	161.60
5190100070-53	EXTINGUIDOR	\$	161.60
5190100070-54	EXTINGUIDOR	\$	5.10
5190100070-55	EXTINGUIDOR	\$	5.10
5190100070-56	EXTINGUIDOR	\$	5.03
5190100070-57	EXTINGUIDOR	\$	5.03
5190100070-58	EXTINGUIDOR	\$	5.05
5190100070-59	EXTINGUIDOR	\$	5.05
5190100070-6	EXTINGUIDOR	\$	67.80
5190100070-60	EXTINGUIDOR	\$	5.05
5190100070-61	EXTINGUIDOR	\$	1.00
5190100070-62	EXTINGUIDOR	\$	1.00
5190100070-63	EXTINGUIDOR	\$	1.00
5190100070-64	EXTINGUIDOR	\$	1.00
5190100070-65	EXTINGUIDOR	\$	1.00
5190100070-66	EXTINGUIDOR	\$	8,705.28
5190100070-67	EXTINGUIDOR	\$	8,705.28
5190100070-68	EXTINGUIDOR	\$	8,705.28
5190100070-69	EXTINGUIDOR	\$	8,705.28
5190100070-7	EXTINGUIDOR	\$	67.80
5190100070-70	EXTINGUIDOR	\$	8,705.28
5190100070-71	EXTINGUIDOR	\$	8,705.28
5190100070-72	EXTINGUIDOR	\$	8,705.28
5190100070-73	EXTINGUIDOR	\$	8,705.28
5190100070-74	EXTINGUIDOR	\$	136.74

5190100070-75	EXTINGUIDOR		
5190100070-76	EXTINGUIDOR	\$	136.74
5190100070-77	EXTINGUIDOR	\$	136.74
5190100070-78	EXTINGUIDOR	\$	136.74
5190100070-79	EXTINGUIDOR	\$	136.74
5190100070-8	EXTINGUIDOR	\$	136.74
5190100070-80	EXTINGUIDOR	\$	67.80
5190100070-81	EXTINGUIDOR	\$	136.74
5190100070-9	EXTINGUIDOR	\$	136.74
5910100001-1	SOFTWARE	\$	67.80
		\$	228,926.51





Cuenta Pública 2022
Colegio de Educación Profesional Técnica del Estado de Aguascalientes

Relación de Bienes Inmuebles que Componen el Patrimonio
Del 1 de Enero al 31 de Diciembre de 2022
(Pesos)

Código	Descripción del Bien	Valor en Libros
	1231-TERRENOS	
5810100002-1	PLANTEL CONALEP AGUASCALIENTES I PROF. J. REFUGIO ESPARZA REYES	\$15,320,000.57
5810100003-1	PLANTEL CONALEP AGUASCALIENTES II	\$46,884,588.02
5810100004-1	PLANTEL CONALEP AGUASCALIENTES III	\$43,495,220.68
5810100006-1	PLANTEL CONALEP JESÚS MARÍA ING. MIGUEL ANGEL BARBERENA VEGA	\$22,945,380.54
5810100008-1	PLANTEL CONALEP TEPEZALÁ	\$8,279,925.61
	1233-EDIFICIOS NO HABITACIONALES	
5830100002-1	PLANTEL CONALEP AGUASCALIENTES I PROF. J. REFUGIO ESPARZA REYES	\$21,178,534.00
5830100003-1	PLANTEL CONALEP AGUASCALIENTES II	\$24,778,348.13
5830100004-1	PLANTEL CONALEP AGUASCALIENTES III	\$13,185,511.56
5830100006-1	PLANTEL CONALEP JESÚS MARÍA ING. MIGUEL ANGEL BARBERENA VEGA	\$20,230,773.91
5830100008-1	PLANTEL CONALEP TEPEZALÁ	\$10,436,856.95
	1239-OTROS BIENES INMUEBLES	
589100002-1	PLANTEL CONALEP AGUASCALIENTES IV	\$377,632.30
589100002-2	PLANTEL CONALEP PABELLÓN DE ARTEAGA	\$401,740.52
589100002-3	PLANTEL CONALEP AGUASCALIENTES III	\$175,591.93
589100002-4	PLANTEL CONALEP TEPEZALÁ	\$174,282.70

Cuenta Pública 2022
Colegio de Educación Profesional Técnica del Estado de Aguascalientes
Relación de cuentas bancarias productivas específicas
Al 31 de diciembre de 2022

Fondo, Programa o Convenio	Datos de la Cuenta Bancaria	
	Institución Bancaria	Número de Cuenta
RAMO 33 FONDO DE APORTACIONES PARA LA EDUCACIÓN TECNOLÓGICA Y DE ADULTOS	SANTANDER	18000200395



Cuenta Pública 2022
Colegio de Educación Profesional del Estado de Aguascalientes CONALEP
Relación de Esquemas Bursátiles y de Cobertura Financiera
Al 31 de diciembre de 2022
(Pesos)

“En el año 2022, no se tuvieron Esquemas Bursátiles y de Cobertura Financiera”



Cuenta Pública 2022
Colegio de Educación Profesional Técnica del Estado de Aguascalientes
Formato del ejercicio y destino de gasto federalizado y reintegros
Del 1 de Enero al 31 de Diciembre del año 2022

Programa o Fondo	Destino de los Recursos	Ejercicio		Reintegro
		DEVENGADO	PAGADO	
FAETA	Estudiantes de Educación Media Superior del Conalep en el Estado de Aguascalientes	79,425,742	74,084,680	2,983,401





COLEGIO DE EDUCACIÓN PROFESIONAL TÉCNICA DEL
ESTADO DE AGUASCALIENTES

Disciplina Financiera

CUENTA PÚBLICA 2022

Colegio de Educación Profesional Técnica del Estado de Aguascalientes CONALEP (a)
Estado de Situación Financiera Detallado - LDF
Al 31 de diciembre de 2021 y al 31 de Diciembre de 2022 (b)
(PESOS)

Concepto (c)	2022 (d)	31 de diciembre de 2021 (e)	Concepto (c)	2022 (d)	31 de diciembre de 2021 (e)
ACTIVO			PASIVO		
Activo Circulante			Activo Circulante		
a. Efectivo y Equivalentes (a=a1+a2+a3+a4+a5+a6+a7)	17,060,778	13,924,958	a. Cuentas por Pagar a Corto Plazo (a=a1+a2+a3+a4+a5+a6+a7+a8+a9)	14,232,151	13,997,241
a1) Efectivo	0	0	a1) Servicios Personales por Pagar a Corto Plazo	7,826,660	7,934,942
a2) Bancos/Tesorería	4,884,721	1,988,916	a2) Proveedores por Pagar a Corto Plazo	3,395,070	330,410
a3) Bancos/Dependencias y Otros	0	0	a3) Contratistas por Obras Públicas por Pagar a Corto Plazo	0	0
a4) Inversiones Temporales (Hasta 3 meses)	12,174,102	11,936,042	a4) Participaciones y Aportaciones por Pagar a Corto Plazo	0	0
a5) Fondos con Afectación Específica	1,955	0	a5) Transferencias Otorgadas por Pagar a Corto Plazo	0	0
a6) Depósitos de Fondos de Terceros en Garantía y/o Administración	0	0	a6) Intereses, Comisiones y Otros Gastos de la Deuda Pública por Pagar a Corto Plazo	0	0
a7) Otros Efectivos y Equivalentes	0	0	a7) Retenciones y Contribuciones por Pagar a Corto Plazo	2,792,874	1,811,379
b. Derechos a Recibir Efectivo o Equivalentes (b=b1+b2+b3+b4+b5+b6+b7)	23,942	0	a8) Devoluciones de la Ley de Ingresos por Pagar a Corto Plazo	0	3,596,234
b1) Inversiones Financieras de Corto Plazo	0	0	a9) Otras Cuentas por Pagar a Corto Plazo	217,547	324,276
b2) Cuentas por Cobrar a Corto Plazo	-1	0	b. Documentos por Pagar a Corto Plazo (b=b1+b2+b3)	0	0
b3) Deudores Diversos por Cobrar a Corto Plazo	23,942	0	b1) Documentos Comerciales por Pagar a Corto Plazo	0	0
b4) Ingresos por Recuperar a Corto Plazo	0	0	b2) Documentos con Contratistas por Obras Públicas por Pagar a Corto Plazo	0	0
b5) Deudores por Anticipos de la Tesorería a Corto Plazo	0	0	b3) Otros Documentos por Pagar a Corto Plazo	0	0
b6) Préstamos Otorgados a Corto Plazo	0	0	c. Porción a Corto Plazo de la Deuda Pública a Largo Plazo (c=c1+c2)	0	0
b7) Otros Derechos a Recibir Efectivo o Equivalentes a Corto Plazo	0	0	c1) Porción a Corto Plazo de la Deuda Pública	0	0
c. Derechos a Recibir Bienes o Servicios (c=c1+c2+c3+c4+c5)	24,486	5,682	c2) Porción a Corto Plazo de Arrendamiento Financiero	0	0
c1) Anticipo a Proveedores por Adquisición de Bienes y Prestación de Servicios a Corto Plazo	24,486	5,682	d. Títulos y Valores a Corto Plazo	0	0
c2) Anticipo a Proveedores por Adquisición de Bienes Inmuebles y Muebles a Corto Plazo	0	0	e. Pasivos Diferidos a Corto Plazo (e=e1+e2+e3)	0	0
c3) Anticipo a Proveedores por Adquisición de Bienes Intangibles a Corto Plazo	0	0	e1) Ingresos Cobrados por Adelantado a Corto Plazo	0	0
c4) Anticipo a Contratistas por Obras Públicas a Corto Plazo	0	0	e2) Intereses Cobrados por Adelantado a Corto Plazo	0	0
c5) Otros Derechos a Recibir Bienes o Servicios a Corto Plazo	0	0	e3) Otros Pasivos Diferidos a Corto Plazo	0	0
d. Inventarios (d=d1+d2+d3+d4+d5)	0	0	f. Fondos y Bienes de Terceros en Garantía y/o Administración a Corto Plazo (f=f1+f2+f3+f4+f5+f6)	0	0
d1) Inventario de Mercancías para Venta	0	0	f1) Fondos en Garantía a Corto Plazo	0	0
d2) Inventario de Mercancías Terminadas	0	0	f2) Fondos en Administración a Corto Plazo	0	0
d3) Inventario de Mercancías en Proceso de Elaboración	0	0	f3) Fondos Contingentes a Corto Plazo	0	0
d4) Inventario de Materias Primas, Materiales y Suministros para Producción	0	0	f4) Fondos de Fideicomisos, Mandatos y Contratos Análogos a Corto Plazo	0	0
d5) Bienes en Tránsito	0	0	f5) Otros Fondos de Terceros en Garantía y/o Administración a Corto Plazo	0	0
e. Almacenes	0	0	f6) Valores y Bienes en Garantía a Corto Plazo	0	0
f. Estimación por Pérdida o Deterioro de Activos Circulantes (f=f1+f2)	0	0	g. Provisiones a Corto Plazo (g=g1+g2+g3)	0	0
f1) Estimaciones para Cuentas Incobrables por Derechos a Recibir Efectivo o Equivalentes	0	0	g1) Provisión para Demandas y Juicios a Corto Plazo	0	0
f2) Estimación por Deterioro de Inventarios	0	0	g2) Provisión para Contingencias a Corto Plazo	0	0
g. Otros Activos Circulantes (g=g1+g2+g3+g4)	0	0	g3) Otras Provisiones a Corto Plazo	0	0
g1) Valores en Garantía	0	0	h. Otros Pasivos a Corto Plazo (h=h1+h2+h3)	0	0
g2) Bienes en Garantía (excluye depósitos de fondos)	0	0	h1) Ingresos por Clasificar	0	0
g3) Bienes Derivados de Embargos, Docomisos, Asseguramientos y Dación en Pago	0	0	h2) Recaudación por Participar	0	0
g4) Adquisición con Fondos de Terceros	0	0	h3) Otros Pasivos Circulantes	0	0
IA. Total de Activos Circulantes (IA = a + b + c + d + e + f + g)	17,109,206	13,930,640	IIA. Total de Pasivos Circulantes (IIA = a + b + c + d + e + f + g + h)	14,232,151	13,997,241
Activo No Circulante			Pasivo No Circulante		
a. Inversiones Financieras a Largo Plazo	0	0	a. Cuentas por Pagar a Largo Plazo	0	0
b. Derechos a Recibir Efectivo o Equivalentes a Largo Plazo	169,229	169,229	b. Documentos por Pagar a Largo Plazo	0	0
c. Bienes Inmuebles, Infraestructura y Construcciones en Proceso	227,864,387	227,864,387	c. Deuda Pública a Largo Plazo	0	0
d. Bienes Muebles	26,988,748	26,954,145	d. Pasivos Diferidos a Largo Plazo	0	0
e. Activos Intangibles	228,927	228,927	e. Fondos y Bienes de Terceros en Garantía y/o Administración a Largo Plazo	0	0
f. Depreciación, Deterioro y Amortización Acumulada de Bienes	-16,415,032	-11,842,710	f. Provisiones a Largo Plazo	19,162,348	7,848,890
g. Activos Diferidos	0	0	IIIB. Total de Pasivos No Circulantes (IIIB = a + b + c + d + e + f)	19,162,348	7,848,890
h. Estimación por Pérdida o Deterioro de Activos no Circulantes	0	0	II. Total del Pasivo (II = IIA + IIIB)	33,394,500	21,846,131
i. Otros Activos no Circulantes	0	0	HACIENDA PÚBLICA/PATRIMONIO		
IB. Total de Activos No Circulantes (IB = a + b + c + d + e + f + g + h + i)	238,836,258	243,373,977	IIIA. Hacienda Pública/Patrimonio Contribuido (IIIA = a + b + c)	65,703,270	65,703,270
I. Total del Activo (I = IA + IB)	255,945,464	257,304,617	a. Aportaciones	0	0
			b. Donaciones de Capital	65,703,270	65,703,270
			c. Actualización de la Hacienda Pública/Patrimonio	0	0
			IIIB. Hacienda Pública/Patrimonio Generado (IIIB = a + b + c + d + e)	156,847,695	169,755,216
			a. Resultados del Ejercicio (Ahorro/ Desahorro)	-1,456,382	-4,037,028
			b. Resultados de Ejercicios Anteriores	-21,236,866	-17,199,839
			c. Revalúos	178,151,300	178,151,300
			d. Reservas	0	0
			e. Rectificaciones de Resultados de Ejercicios Anteriores	1,389,644	12,840,783
			IIIC. Exceso o Insuficiencia en la Actualización de la Hacienda Pública/Patrimonio (IIIC=a+b)	0	0
			a. Resultado por Posición Monetaria	0	0
			b. Resultado por Tenencia de Activos no Monetarios	0	0
			III. Total Hacienda Pública/Patrimonio (III = IIIA + IIIB + IIIC)	222,550,965	235,458,486
			IV. Total del Pasivo y Hacienda Pública/Patrimonio (IV = II + III)	255,945,464	257,304,617

Colegio de Educación Profesional Técnica del Estado de Aguascalientes CONALEP (a)							
Informe Analítico de la Deuda Pública y Otros Pasivos - LDF							
Del 1 de Enero al 31 de Diciembre de 2022 (b)							
(PESOS)							
Denominación de la Deuda Pública y Otros Pasivos (c)	Saldo al 31 de diciembre de 2021 (d)	Disposiciones del Periodo (e)	Amortizaciones del Periodo (f)	Revaluaciones, Reclasificaciones y Otros Ajustes (g)	Saldo Final del Periodo (h) h=d+e-f+g	Pago de Intereses del Periodo (i)	Pago de Comisiones y demás costos asociados durante el Periodo (j)
1. Deuda Pública (1=A+B)	0	0	0	0	0	0	0
A. Corto Plazo (A=a1+a2+a3)	0	0	0	0	0	0	0
a1) Instituciones de Crédito	0	0	0	0	0	0	0
a2) Títulos y Valores	0	0	0	0	0	0	0
a3) Arrendamientos Financieros	0	0	0	0	0	0	0
B. Largo Plazo (B=b1+b2+b3)	0	0	0	0	0	0	0
b1) Instituciones de Crédito	0	0	0	0	0	0	0
b2) Títulos y Valores	0	0	0	0	0	0	0
b3) Arrendamientos Financieros	0	0	0	0	0	0	0
2. Otros Pasivos	21,846,131				33,394,500		
3. Total de la Deuda Pública y Otros Pasivos	21,846,131	0	0	0	33,394,500	0	0
4. Deuda Contingente 1 (informativo)	0	0	0	0	0	0	0
A. Deuda Contingente 1	0				0		
B. Deuda Contingente 2	0				0		
C. Deuda Contingente XX	0				0		
5. Valor de Instrumentos Bono Cupón Cero 2 (Informativo)	0	0	0	0	0	0	0
A. Instrumento Bono Cupón Cero 1					0		
B. Instrumento Bono Cupón Cero 2					0		
C. Instrumento Bono Cupón Cero XX					0		

1. Se refiere a cualquier Financiamiento sin fuente o garantía de pago definida, que sea asumida de manera solidaria o subsidiaria por las Entidades Federativas con sus Municipios, organismos descentralizados y empresas de participación estatal mayoritaria y fideicomisos, locales o municipales, y por los Municipios con sus respectivos organismos descentralizados y empresas de participación municipal mayoritaria.

2. Se refiere al valor del Bono Cupón Cero que respalda el pago de los créditos asociados al mismo (Activo).

Obligaciones a Corto Plazo (k)	Monto Contratado (l)	Plazo Pactado (m)	Tasa de Interés (n)	Comisiones y Costos Relacionados (o)	Tasa Efectiva (p)
6. Obligaciones a Corto Plazo (Informativo)	0	0	0	0	0
A. Crédito 1					
B. Crédito 2					
C. Crédito XX					

Colegio de Educación Profesional Técnica del Estado de Aguascalientes CONALEP (a)

Informe Analtico de Obligaciones Diferentes de Financiamientos – LDF

Del 1 de Enero al 31 de Diciembre de 2022 (b)

(PESOS)

Denominación de las Obligaciones Diferentes de Financiamiento	Fecha del Contrato	Fecha de inicio de operación del proyecto	Fecha de vencimiento	Monto de la inversión pactado	Plazo pactado	Monto promedio mensual del pago de la contraprestación	Monto promedio mensual del pago de la contraprestación correspondiente al pago de inversión	Monto pagado de la inversión al XX de XXXX de 20XX	Monto pagado de la inversión actualizado al XX de XXXX de 20XX	Saldo pendiente por pagar de la inversión al XX de XXXX de 20XX
(c)	(d)	(e)	(f)	(g)	(h)	(i)	(j)	(k)	(l)	(m = g - l)
A. Asociaciones Público Privadas (APP's) (A=a+b+c+d)	0	0	0	0	0	0	0	0	0	0
a) APP 1										0
b) APP 2										0
c) APP 3										0
d) APP XX										0
B. Otros Instrumentos (B=a+b+c+d)	0	0	0	0	0	0	0	0	0	0
a) Otro Instrumento 1										0
b) Otro Instrumento 2										0
c) Otro Instrumento 3										0
d) Otro Instrumento XX										0
C. Total de Obligaciones Diferentes de Financiamiento (C=A+B)	0	0	0	0	0	0	0	0	0	0

Colegio de Educación Profesional Técnica del Estado de Aguascalientes CONALEP (a)
Balance Presupuestario - LDF
Del 1 de Enero al 31 de Diciembre de 2022 (b)
(PESOS)

Concepto (c)	Estimado/ Aprobado (d)	Devengado	Recaudado/ Pagado
A. Ingresos Totales (A = A1+A2+A3)	111,952,304	128,744,150	128,744,150
A1. Ingresos de Libre Disposición	32,297,000	46,335,007	46,335,007
A2. Transferencias Federales Etiquetadas	79,655,304	82,409,143	82,409,143
A3. Financiamiento Neto	0	0	0
B. Egresos Presupuestarios¹ (B = B1+B2)	111,952,304	125,687,771	114,467,353
B1. Gasto No Etiquetado (sin incluir Amortización de la Deuda Pública)	32,297,000	46,262,029	40,382,673
B2. Gasto Etiquetado (sin incluir Amortización de la Deuda Pública)	79,655,304	79,425,742	74,084,680
C. Remanentes del Ejercicio Anterior (C = C1 + C2)	0	0	0
C1. Remanentes de Ingresos de Libre Disposición aplicados en el periodo			
C2. Remanentes de Transferencias Federales Etiquetadas aplicados en el periodo			
I. Balance Presupuestario (I = A - B + C)	0	3,056,379	14,276,796
II. Balance Presupuestario sin Financiamiento Neto (II = I - A3)	0	3,056,379	14,276,796
III. Balance Presupuestario sin Financiamiento Neto y sin Remanentes del Ejercicio Anterior (III = II - C)	0	3,056,379	14,276,796

Concepto	Aprobado	Devengado	Pagado
E. Intereses, Comisiones y Gastos de la Deuda (E = E1+E2)	0	0	0
E1. Intereses, Comisiones y Gastos de la Deuda con Gasto No Etiquetado			
E2. Intereses, Comisiones y Gastos de la Deuda con Gasto Etiquetado			
IV. Balance Primario (IV = III + E)	0	3,056,379	14,276,796

Concepto	Estimado/ Aprobado	Devengado	Recaudado/ Pagado
F. Financiamiento (F = F1 + F2)	0	0	0
F1. Financiamiento con Fuente de Pago de Ingresos de Libre Disposición			
F2. Financiamiento con Fuente de Pago de Transferencias Federales Etiquetadas			
G. Amortización de la Deuda (G = G1 + G2)	0	0	0
G1. Amortización de la Deuda Pública con Gasto No Etiquetado			
G2. Amortización de la Deuda Pública con Gasto Etiquetado			
A3. Financiamiento Neto (A3 = F - G)	0	0	0

Concepto	Estimado/ Aprobado	Devengado	Recaudado/ Pagado
A1. Ingresos de Libre Disposición	32,297,000	46,335,007	46,335,007
A3.1 Financiamiento Neto con Fuente de Pago de Ingresos de Libre Disposición (A3.1 = F1 - G1)	0	0	0
F1. Financiamiento con Fuente de Pago de Ingresos de Libre Disposición	0	0	0
G1. Amortización de la Deuda Pública con Gasto No Etiquetado	0	0	0
B1. Gasto No Etiquetado (sin incluir Amortización de la Deuda Pública)	32,297,000	46,262,029	40,382,673
C1. Remanentes de Ingresos de Libre Disposición aplicados en el periodo		0	0
V. Balance Presupuestario de Recursos Disponibles (V = A1 + A3.1 - B1 + C1)	0	72,978	5,952,333
VI. Balance Presupuestario de Recursos Disponibles sin Financiamiento Neto (VI = V - A3.1)	0	72,978	5,952,333

Concepto	Estimado/ Aprobado	Devengado	Recaudado/ Pagado
A2. Transferencias Federales Etiquetadas	79,655,304	82,409,143	82,409,143
A3.2 Financiamiento Neto con Fuente de Pago de Transferencias Federales Etiquetadas (A3.2 = F2 - G2)	0	0	0
F2. Financiamiento con Fuente de Pago de Transferencias Federales Etiquetadas	0	0	0
G2. Amortización de la Deuda Pública con Gasto Etiquetado	0	0	0
B2. Gasto Etiquetado (sin incluir Amortización de la Deuda Pública)	79,655,304	79,425,742	74,084,680
C2. Remanentes de Transferencias Federales Etiquetadas aplicados en el periodo		0	0
VII. Balance Presupuestario de Recursos Etiquetados (VII = A2 + A3.2 - B2 + C2)	0	2,983,401	8,324,463
VIII. Balance Presupuestario de Recursos Etiquetados sin Financiamiento Neto (VIII = VII - A3.2)	0	2,983,401	8,324,463

Colegio de Educación Profesional Técnica del Estado de Aguascalientes CONALEP (a)
Estado Analítico de Ingresos Detallado - LDF
Del 1 de Enero al 31 de Diciembre de 2022 (b)
(PESOS)

Concepto (c)	Ingreso					Diferencia (e)
	Estimado (d)	Ampliaciones/ (Reducciones)	Modificado	Devengado	Recaudado	
Ingresos de Libre Disposición						
A. Impuestos			0			0
B. Cuotas y Aportaciones de Seguridad Social			0			0
C. Contribuciones de Mejoras			0			0
D. Derechos			0			0
E. Productos	60,000	757,498	817,498	817,498	817,498	757,498
F. Aprovechamientos			0			0
G. Ingresos por Ventas de Bienes y Prestación Servicio	18,737,000	4,306,909	23,043,909	23,043,909	23,043,909	4,306,909
H. Participaciones	0	0	0	0	0	0
(H=h1+h2+h3+h4+h5+h6+h7+h8+h9+h10+h11)						
h1) Fondo General de Participaciones			0			0
h2) Fondo de Fomento Municipal			0			0
h3) Fondo de Fiscalización y Recaudación			0			0
h4) Fondo de Compensación			0			0
h5) Fondo de Extracción de Hidrocarburos			0			0
h6) Impuesto Especial Sobre Producción y Servicios			0			0
h7) 0.136% de la Recaudación Federal Participable			0			0
h8) 3.17% Sobre Extracción de Petróleo			0			0
h9) Gasolinas y Diésel			0			0
h10) Fondo del Impuesto Sobre la Renta			0			0
h11) Fondo de Estabilización de los Ingresos de las Entidades Federativas			0			0
I. Incentivos Derivados de la Colaboración Fiscal (I=i1+i2+i3+i4+i5)	0	0	0	0	0	0
i1) Tenencia o Uso de Vehículos			0			0
i2) Fondo de Compensación ISAN			0			0
i3) Impuesto Sobre Automóviles Nuevos			0			0
i4) Fondo de Compensación de Repecos-Intermedios			0			0
i5) Otros Incentivos Económicos			0			0
J. Transferencias y Asignaciones	13,500,000	1,717,826	15,217,826	15,217,826	15,217,826	1,717,826
K. Convenios	0	0	0	0	0	0
k1) Otros Convenios y Subsidios			0			0
L. Otros Ingresos de Libre Disposición (L=l1+l2)	0	7,255,774	7,255,774	7,255,774	7,255,774	7,255,774
l1) Participaciones en Ingresos Locales			0			0
l2) Otros Ingresos de Libre Disposición	0	7,255,774	7,255,774	7,255,774	7,255,774	7,255,774
I. Total de Ingresos de Libre Disposición (I=A+B+C+D+E+F+G+H+I+J+K+L)	32,297,000	14,038,007	46,335,007	46,335,007	46,335,007	14,038,007
Ingresos Excedentes de Ingresos de Libre Disposición						
Transferencias Federales Etiquetadas						
A. Aportaciones (A=a1+a2+a3+a4+a5+a6+a7+a8)	0	0	0	0	0	0
a1) Fondo de Aportaciones para la Nómina Educativa y Gasto Operativo			0			0
a2) Fondo de Aportaciones para los Servicios de Salud			0			0
a3) Fondo de Aportaciones para la Infraestructura Social			0			0
a4) Fondo de Aportaciones para el Fortalecimiento de los Municipios y de las Demarcaciones Territoriales del Distrito Federal			0			0
a5) Fondo de Aportaciones Múltiples			0			0
a6) Fondo de Aportaciones para la Educación Tecnológica y de Adultos			0			0
a7) Fondo de Aportaciones para la Seguridad Pública de los Estados y del Distrito Federal			0			0
a8) Fondo de Aportaciones para el Fortalecimiento de las Entidades Federativas			0			0
B. Convenios (B=b1+b2+b3+b4)	0	0	0	0	0	0
b1) Convenios de Protección Social en Salud			0			0
b2) Convenios de Descentralización			0			0
b3) Convenios de Reasignación			0			0
b4) Otros Convenios y Subsidios			0			0
C. Fondos Distintos de Aportaciones (C=c1+c2)	0	0	0	0	0	0
c1) Fondo para Entidades Federativas y Municipios Productores de Hidrocarburos			0			0
c2) Fondo Minero			0			0
D. Transferencias, Asignaciones, Subsidios y Subvenciones, y Pensiones y Jubilaciones	79,655,304	2,753,839	82,409,143	82,409,143	82,409,143	2,753,839

Colegio de Educación Profesional Técnica del Estado de Aguascalientes CONALEP (a)
 Estado Analítico de Ingresos Detallado - LDF
 Del 1 de Enero al 31 de Diciembre de 2022 (b)
 (PESOS)

Concepto (c)	Ingreso					Diferencia (e)
	Estimado (d)	Ampliaciones/ (Reducciones)	Modificado	Devengado	Recaudado	
E. Otras Transferencias Federales Etiquetadas			0			0
II. Total de Transferencias Federales Etiquetadas (II = A + B + C + D + E)	79,655,304	2,753,839	82,409,143	82,409,143	82,409,143	2,753,839
III. Ingresos Derivados de Financiamientos (III = A)	0	0	0	0	0	0
A. Ingresos Derivados de Financiamientos			0			0
IV. Total de Ingresos (IV = I + II + III)	111,952,304	16,791,846	128,744,150	128,744,150	128,744,150	16,791,846
Datos Informativos						
1. Ingresos Derivados de Financiamientos con Fuente de Pago de Ingresos de Libre Disposición			0			0
2. Ingresos Derivados de Financiamientos con Fuente de Pago de Transferencias Federales Etiquetadas			0			0
3. Ingresos Derivados de Financiamientos (3 = 1 + 2)	0	0	0	0	0	0



Colegio de Educación Profesional Técnica del Estado de Aguascalientes CONALEP (a)
Estado Analítico del Ejercicio del Presupuesto de Egresos Detallado - LDF
Clasificación por Objeto del Gasto (Capítulo y Concepto)
Del 1 de Enero al 31 de Diciembre de 2022 (b)
(PESOS)

Concepto (c)	Egresos					Subejercicio (e)
	Aprobado (d)	Ampliaciones/ (Reducciones)	Modificado	Devengado	Pagado	
I. Gasto No Etiquetado (I=A+B+C+D+E+F+G+H+I)	32,297,000	14,038,007	46,335,007	46,262,029	40,382,673	72,978
A. Servicios Personales (A=a1+a2+a3+a4+a5+a6+a7)	28,604,400	5,005,282	33,609,682	33,609,682	31,057,571	0
a1) Remuneraciones al Personal de Carácter Permanente	3,096,400	-222,955	2,873,445	2,873,445	2,834,253	0
a2) Remuneraciones al Personal de Carácter Transitorio	14,279,800	-444,111	13,835,689	13,835,689	13,789,189	0
a3) Remuneraciones Adicionales y Especiales	6,183,700	667,843	6,851,543	6,851,543	6,336,630	0
a4) Seguridad Social	2,445,800	-143,315	2,302,485	2,302,485	2,108,080	0
a5) Otras Prestaciones Sociales y Económicas	1,773,300	3,356,943	5,130,243	5,130,243	4,653,299	0
a6) Previsiones	10,000	-10,000	0	0	0	0
a7) Pago de Estímulos a Servidores Públicos	815,400	1,800,877	2,616,277	2,616,277	1,336,119	0
B. Materiales y Suministros (B=b1+b2+b3+b4+b5+b6+b7+b8+b9)	266,000	6,109,152	6,375,152	6,374,857	3,068,511	296
b1) Materiales de Administración, Emisión de Documentos y Artículos Oficiales	63,000	1,096,753	1,159,753	1,159,458	1,030,025	295
b2) Alimentos y Utensilios	40,000	137,815	177,815	177,815	177,814	0
b3) Materias Primas y Materiales de Producción y Comercialización			0			0
b4) Materiales y Artículos de Construcción y de Reparación	18,000	1,355,151	1,373,151	1,373,150	1,084,115	1
b5) Productos Químicos, Farmacéuticos y de Laboratorio			0			0
b6) Combustibles, Lubricantes y Aditivos	100,000	133,272	233,272	233,272	208,419	0
b7) Vestuario, Blancos, Prendas de Protección y Artículos Deportivos	25,000	-20,957	4,043	4,043	4,043	0
b8) Materiales y Suministros Para Seguridad			0			0
b9) Herramientas, Refacciones y Accesorios Menores	20,000	3,407,119	3,427,119	3,427,119	564,094	0
C. Servicios Generales (C=c1+c2+c3+c4+c5+c6+c7+c8+c9)	3,426,600	2,888,970	6,315,570	6,242,888	6,221,988	72,682
c1) Servicios Básicos	677,500	-26,618	650,882	650,882	650,882	0
c2) Servicios de Arrendamiento	277,100	676,374	953,474	953,474	953,474	0
c3) Servicios Profesionales, Científicos, Técnicos y Otros Servicios	850,100	864,514	1,714,614	1,645,639	1,624,739	68,974
c4) Servicios Financieros, Bancarios y Comerciales	182,600	276,155	458,755	458,755	458,755	0
c5) Servicios de Instalación, Reparación, Mantenimiento y Conservación	615,300	493,400	1,108,700	1,108,700	1,108,700	0
c6) Servicios de Comunicación Social y Publicidad	0	3,713	3,713	3,713	3,713	0
c7) Servicios de Traslado y Viáticos	40,000	26,425	66,425	62,718	62,718	3,707
c8) Servicios Oficiales	10,000	666,334	676,334	676,334	676,334	0
c9) Otros Servicios Generales	774,000	-91,327	682,673	682,673	682,673	0
D. Transferencias, Asignaciones, Subsidios y Otras Ayudas (D=d1+d2+d3+d4+d5+d6+d7+d8+d9)	0	0	0	0	0	0
d1) Transferencias Internas y Asignaciones al Sector Público			0			0
d2) Transferencias al Resto del Sector Público			0			0
d3) Subsidios y Subvenciones			0			0
d4) Ayudas Sociales			0			0
d5) Pensiones y Jubilaciones			0			0
d6) Transferencias a Fideicomisos, Mandatos y Otros Análogos			0			0
d7) Transferencias a la Seguridad Social			0			0
d8) Donativos			0			0
d9) Transferencias al Exterior			0			0
E. Bienes Muebles, Inmuebles e Intangibles (E=e1+e2+e3+e4+e5+e6+e7+e8+e9)	0	34,603	34,603	34,603	34,603	0
e1) Mobiliario y Equipo de Administración			0			0
e2) Mobiliario y Equipo Educativo y Recreativo			0			0
e3) Equipo e Instrumental Médico y de Laboratorio			0			0
e4) Vehículos y Equipo de Transporte			0			0
e5) Equipo de Defensa y Seguridad			0			0
e6) Maquinaria, Otros Equipos y Herramientas	0	34,603	34,603	34,603	34,603	0
e7) Activos Biológicos			0			0
e8) Bienes Inmuebles			0			0
e9) Activos Intangibles			0			0
F. Inversión Pública (F=f1+f2+f3)	0	0	0	0	0	0
f1) Obra Pública en Bienes de Dominio Público			0			0
f2) Obra Pública en Bienes Propios			0			0
f3) Proyectos Productivos y Acciones de Fomento			0			0
G. Inversiones Financieras y Otras Provisiones (G=g1+g2+g3+g4+g5+g6+g7)	0	0	0	0	0	0
g1) Inversiones Para el Fomento de Actividades Productivas			0			0
g2) Acciones y Participaciones de Capital			0			0
g3) Compra de Títulos y Valores			0			0
g4) Concesión de Préstamos			0			0
g5) Inversiones en Fideicomisos, Mandatos y Otros Análogos			0			0
Fideicomiso de Desastres Naturales (Informativo)			0			0
g6) Otras Inversiones Financieras			0			0
g7) Provisiones para Contingencias y Otras Erogaciones Especiales	0	0	0	0	0	0
H. Participaciones y Aportaciones (H=h1+h2+h3)	0	0	0	0	0	0
h1) Participaciones			0			0
h2) Aportaciones			0			0
h3) Convenios			0			0
I. Deuda Pública (I=i1+i2+i3+i4+i5+i6+i7)	0	0	0	0	0	0
i1) Amortización de la Deuda Pública			0			0
i2) Intereses de la Deuda Pública			0			0
i3) Comisiones de la Deuda Pública			0			0
i4) Gastos de la Deuda Pública			0			0
i5) Costo por Coberturas			0			0
i6) Apoyos Financieros			0			0
i7) Adeudos de Ejercicios Fiscales Anteriores (ADEFAS)			0			0

Colegio de Educación Profesional Técnica del Estado de Aguascalientes CONALEP (a)
Estado Analítico del Ejercicio del Presupuesto de Egresos Detallado - LDF
Clasificación por Objeto del Gasto (Capítulo y Concepto)
Del 1 de Enero al 31 de Diciembre de 2022 (b)
(PESOS)

Concepto (c)	Egresos					Subejercicio (e)
	Aprobado (d)	Ampliaciones/ (Reducciones)	Modificado	Devengado	Pagado	
II. Gasto Etiquetado (II=A+B+C+D+E+F+G+H+I)	79,655,304	2,753,839	82,409,143	79,425,742	74,084,680	2,983,401
A. Servicios Personales (A=a1+a2+a3+a4+a5+a6+a7)	70,946,168	2,487,726	73,433,894	71,455,708	66,176,658	1,978,186
a1) Remuneraciones al Personal de Carácter Permanente	14,570,015	1,669,181	16,239,196	16,028,544	15,866,739	210,653
a2) Remuneraciones al Personal de Carácter Transitorio	23,948,400	-2,373,321	21,575,079	21,424,436	21,366,612	150,642
a3) Remuneraciones Adicionales y Especiales	7,803,249	975,139	8,778,388	8,404,646	6,149,706	373,742
a4) Seguridad Social	9,672,702	-336,108	9,336,594	8,773,816	7,984,400	562,778
a5) Otras Prestaciones Sociales y Económicas	12,980,022	2,444,046	15,424,068	14,823,619	13,775,942	600,449
a6) Previsiones			0			0
a7) Pago de Estímulos a Servidores Públicos	1,971,780	108,789	2,080,569	2,000,646	1,033,258	79,923
B. Materiales y Suministros (B=b1+b2+b3+b4+b5+b6+b7+b8+b9)	2,590,836	-505,398	2,085,438	1,932,265	1,873,183	153,173
b1) Materiales de Administración, Emisión de Documentos y Artículos Oficiales	1,589,000	-344,408	1,244,592	1,179,632	1,179,632	64,960
b2) Alimentos y Utensilios	56,800	-12,102	44,698	37,614	37,614	7,084
b3) Materias Primas y Materiales de Producción y Comercialización			0			0
b4) Materiales y Artículos de Construcción y de Reparación	477,940	-131,638	346,302	318,107	318,107	28,194
b5) Productos Químicos, Farmacéuticos y de Laboratorio	0	486	486	486	486	0
b6) Combustibles, Lubricantes y Aditivos	11,796	-865	10,931	2,936	2,936	7,995
b7) Vestuario, Blancos, Prendas de Protección y Artículos Deportivos	194,500	-25,270	169,230	127,231	68,149	42,000
b8) Materiales y Suministros Para Seguridad			0			0
b9) Herramientas, Refacciones y Accesorios Menores	260,800	8,399	269,199	266,258	266,258	2,941
C. Servicios Generales (C=c1+c2+c3+c4+c5+c6+c7+c8+c9)	6,118,300	683,668	6,801,968	6,037,769	6,034,840	764,199
c1) Servicios Básicos	1,062,500	140,126	1,202,626	1,033,211	1,033,211	169,415
c2) Servicios de Arrendamiento	104,000	51,964	155,964	142,150	142,150	13,814
c3) Servicios Profesionales, Científicos, Técnicos y Otros Servicios	1,862,000	105,736	1,967,736	1,766,817	1,766,817	200,919
c4) Servicios Financieros, Bancarios y Comerciales	731,000	152,039	883,039	882,187	882,187	852
c5) Servicios de Instalación, Reparación, Mantenimiento y Conservación	2,145,800	203,282	2,349,082	2,131,340	2,128,410	217,743
c6) Servicios de Comunicación Social y Publicidad			0			0
c7) Servicios de Traslado y Viáticos	130,000	8,666	138,666	25,896	25,896	112,770
c8) Servicios Oficiales	60,000	20,499	80,499	56,168	56,168	24,331
c9) Otros Servicios Generales	23,000	1,356	24,356	0	0	24,356
D. Transferencias, Asignaciones, Subsidios y Otras Ayudas (D=d1+d2+d3+d4+d5+d6+d7+d8+d9)	0	0	0	0	0	0
d1) Transferencias Internas y Asignaciones al Sector Público			0			0
d2) Transferencias al Resto del Sector Público			0			0
d3) Subsidios y Subvenciones			0			0
d4) Ayudas Sociales			0			0
d5) Pensiones y Jubilaciones			0			0
d6) Transferencias a Fideicomisos, Mandatos y Otros Análogos			0			0
d7) Transferencias a la Seguridad Social			0			0
d8) Donativos			0			0
d9) Transferencias al Exterior			0			0
E. Bienes Muebles, Inmuebles e Intangibles (E=e1+e2+e3+e4+e5+e6+e7+e8+e9)	0	0	0	0	0	0
e1) Mobiliario y Equipo de Administración			0			0
e2) Mobiliario y Equipo Educativo y Recreativo			0			0
e3) Equipo e Instrumental Médico y de Laboratorio			0			0
e4) Vehículos y Equipo de Transporte			0			0
e5) Equipo de Defensa y Seguridad			0			0
e6) Maquinaria, Otros Equipos y Herramientas			0			0
e7) Activos Biológicos			0			0
e8) Bienes Inmuebles			0			0
e9) Activos Intangibles			0			0
F. Inversión Pública (F=f1+f2+f3)	0	0	0	0	0	0
f1) Obra Pública en Bienes de Dominio Público			0			0
f2) Obra Pública en Bienes Propios			0			0
f3) Proyectos Productivos y Acciones de Fomento			0			0
G. Inversiones Financieras y Otras Provisiones (G=g1+g2+g3+g4+g5+g6+g7)	0	87,843	87,843	0	0	87,843
g1) Inversiones Para el Fomento de Actividades Productivas			0			0
g2) Acciones y Participaciones de Capital			0			0
g3) Compra de Títulos y Valores			0			0
g4) Concesión de Préstamos			0			0
g5) Inversiones en Fideicomisos, Mandatos y Otros Análogos			0			0
Fideicomiso de Desastres Naturales (Informativo)			0			0
g6) Otras Inversiones Financieras			0			0
g7) Provisiones para Contingencias y Otras Erogaciones Especiales	0	87,843	87,843	0	0	87,843
H. Participaciones y Aportaciones (H=h1+h2+h3)	0	0	0	0	0	0
h1) Participaciones			0			0
h2) Aportaciones			0			0
h3) Convenios			0			0
I. Deuda Pública (I=i1+i2+i3+i4+i5+i6+i7)	0	0	0	0	0	0
i1) Amortización de la Deuda Pública			0			0
i2) Intereses de la Deuda Pública			0			0
i3) Comisiones de la Deuda Pública			0			0
i4) Gastos de la Deuda Pública			0			0
i5) Costo por Coberturas			0			0
i6) Apoyos Financieros			0			0
i7) Adeudos de Ejercicios Fiscales Anteriores (ADEFAS)			0			0
III. Total de Egresos (III = I + II)	111,952,304	16,791,846	128,744,150	125,687,771	114,467,353	3,058,379

Colegio de Educación Profesional Técnica del Estado de Aguascalientes CONALEP (a)
Estado Analítico del Ejercicio del Presupuesto de Egresos Detallado - LDF
Clasificación Administrativa
Del 1 de Enero al 31 de Diciembre de 2022 (b)
(PESOS)

Concepto (c)	Egresos					Subejercicio (e)
	Aprobado (d)	Ampliaciones/ (Reducciones)	Modificado	Devengado	Pagado	
I. Gasto No Etiquetado (I=A+B+C+D+E+F+G+H)	32,297,000	14,038,007	46,335,007	46,262,029	40,382,673	72,978
Centro Evaluador	38,500	46,557	85,057	85,057	85,057	0
Cursos-Capacitación	7,700	6,383	14,083	14,083	14,083	0
Dirección Académica	1,100	1,577	2,677	2,677	2,677	0
Dirección de Administración y Finanzas	1,127,000	1,074,731	2,201,731	2,201,731	2,176,878	0
Dirección de Planeación y Calidad	5,400	-1,922	3,478	3,478	3,478	0
Dirección de Vinculación	10,800	4,544	15,344	15,344	15,344	0
JICA	0	0	0	0	0	0
Dirección Estatal	8,469,000	1,946,811	10,415,811	10,415,810	10,312,576	1
Plantel Prof. J. Refugio Esparza Reyes	1,541,200	1,264,767	2,805,967	2,805,967	2,138,962	0
Plantel Aguascalientes II	2,270,700	1,526,683	3,797,383	3,797,383	3,204,533	0
Plantel Ing. Miguel Ángel Barberena Vega	1,164,300	443,057	1,607,357	1,607,357	1,402,366	0
Plantel Aguascalientes III	5,307,400	950,080	6,257,480	6,225,285	5,123,066	32,195
Plantel Tepezalá	3,464,500	1,761,163	5,225,663	5,193,763	4,398,037	31,900
Plantel Aguascalientes IV	2,607,300	3,501,029	6,108,329	6,108,329	4,762,528	0
Plantel Pabellón de Arteaga	6,281,600	1,501,991	7,783,591	7,774,709	6,732,035	8,882
Proyecto Fórmula1	500	10,556	11,056	11,056	11,056	0
II. Gasto Etiquetado (II=A+B+C+D+E+F+G+H)	79,655,304	2,753,839	82,409,143	79,425,742	74,084,680	2,983,401
Centro Evaluador	0	0	0	0	0	0
Cursos-Capacitación	0	0	0	0	0	0
Dirección Académica	0	0	0	0	0	0
Dirección de Administración y Finanzas	1,000	24,258	25,258	18,096	18,096	7,162
Dirección de Planeación y Calidad	0	0	0	0	0	0
Dirección de Vinculación	0	0	0	0	0	0
JICA	0	0	0	0	0	0
Dirección Estatal	0	87,843	87,843	0	0	87,843
Plantel Prof. J. Refugio Esparza Reyes	26,353,768	957,183	27,310,951	26,819,549	25,172,601	491,402
Plantel Aguascalientes II	22,380,500	789,237	23,169,737	22,166,735	20,771,668	1,003,003
Plantel Ing. Miguel Ángel Barberena Vega	13,519,596	856,409	14,376,005	14,273,474	12,938,015	102,530
Plantel Aguascalientes III	3,237,200	75,044	3,312,244	3,143,237	2,902,642	169,007
Plantel Tepezalá	2,309,900	100,005	2,409,905	2,325,062	2,154,617	84,843
Plantel Aguascalientes IV	6,952,640	-526,691	6,425,949	5,429,003	5,249,443	996,946
Plantel Pabellón de Arteaga	4,900,700	385,752	5,286,452	5,250,585	4,877,598	35,867
Proyecto Fórmula1	0	4,798	4,798	0	0	4,798
III. Total de Egresos (III = I + II)	111,952,304	16,791,846	128,744,150	125,687,771	114,467,353	3,056,379

Colegio de Educación Profesional Técnica del Estado de Aguascalientes CONALEP (a)
 Estado Analítico del Ejercicio del Presupuesto de Egresos Detallado - LDF
 Clasificación Funcional (Finalidad y Función)
 Del 1 de Enero al 31 de Diciembre de 2022 (b)
 (PESOS)

Concepto (c)	Egresos					Subejercicio (e)
	Aprobado (d)	Ampliaciones/ (Reducciones)	Modificado	Devengado	Pagado	
I. Gasto No Etiquetado (I=A+B+C+D)	32,297,000	14,038,007	46,335,007	46,262,029	40,382,673	72,978
A. Gobierno (A=a1+a2+a3+a4+a5+a6+a7+a8)	0	0	0	0	0	0
a1) Legislación			0			0
a2) Justicia			0			0
a3) Coordinación de la Política de Gobierno			0			0
a4) Relaciones Exteriores			0			0
a5) Asuntos Financieros y Hacendarios			0			0
a6) Seguridad Nacional			0			0
a7) Asuntos de Orden Público y de Seguridad Interior			0			0
a8) Otros Servicios Generales			0			0
B. Desarrollo Social (B=b1+b2+b3+b4+b5+b6+b7)	32,297,000	14,038,007	46,335,007	46,262,029	40,382,673	72,978
b1) Protección Ambiental			0			0
b2) Vivienda y Servicios a la Comunidad			0			0
b3) Salud			0			0
b4) Recreación, Cultura y Otras Manifestaciones Sociales			0			0
b5) Educación	32,297,000	14,038,007	46,335,007	46,262,029	40,382,673	72,978
b6) Protección Social			0			0
b7) Otros Asuntos Sociales			0			0
C. Desarrollo Económico (C=c1+c2+c3+c4+c5+c6+c7+c8+c9)	0	0	0	0	0	0
c1) Asuntos Económicos, Comerciales y Laborales en General			0			0
c2) Agropecuaria, Silvicultura, Pesca y Caza			0			0
c3) Combustibles y Energía			0			0
c4) Minería, Manufacturas y Construcción			0			0
c5) Transporte			0			0
c6) Comunicaciones			0			0
c7) Turismo			0			0
c8) Ciencia, Tecnología e Innovación			0			0
c9) Otras Industrias y Otros Asuntos Económicos			0			0
D. Otras No Clasificadas en Funciones Anteriores (D=d1+d2+d3+d4)	0	0	0	0	0	0
d1) Transacciones de la Deuda Pública / Costo Financiero de la Deuda			0			0
d2) Transferencias, Participaciones y Aportaciones Entre Diferentes Niveles y Ordenes de Gobierno			0			0
d3) Saneamiento del Sistema Financiero			0			0
d4) Adeudos de Ejercicios Fiscales Anteriores			0			0
II. Gasto Etiquetado (II=A+B+C+D)	79,655,304	2,753,839	82,409,143	79,425,742	74,084,680	2,983,401
A. Gobierno (A=a1+a2+a3+a4+a5+a6+a7+a8)	0	0	0	0	0	0
a1) Legislación			0			0
a2) Justicia			0			0
a3) Coordinación de la Política de Gobierno			0			0
a4) Relaciones Exteriores			0			0
a5) Asuntos Financieros y Hacendarios			0			0
a6) Seguridad Nacional			0			0
a7) Asuntos de Orden Público y de Seguridad Interior			0			0
a8) Otros Servicios Generales			0			0
B. Desarrollo Social (B=b1+b2+b3+b4+b5+b6+b7)	79,655,304	2,753,839	82,409,143	79,425,742	74,084,680	2,983,401
b1) Protección Ambiental			0			0
b2) Vivienda y Servicios a la Comunidad			0			0
b3) Salud			0			0
b4) Recreación, Cultura y Otras Manifestaciones Sociales			0			0
b5) Educación	79,655,304	2,753,839	82,409,143	79,425,742	74,084,680	2,983,401
b6) Protección Social			0			0
b7) Otros Asuntos Sociales			0			0
C. Desarrollo Económico (C=c1+c2+c3+c4+c5+c6+c7+c8+c9)	0	0	0	0	0	0
c1) Asuntos Económicos, Comerciales y Laborales en General			0			0
c2) Agropecuaria, Silvicultura, Pesca y Caza			0			0
c3) Combustibles y Energía			0			0
c4) Minería, Manufacturas y Construcción			0			0
c5) Transporte			0			0
c6) Comunicaciones			0			0
c7) Turismo			0			0
c8) Ciencia, Tecnología e Innovación			0			0
c9) Otras Industrias y Otros Asuntos Económicos			0			0

Colegio de Educación Profesional Técnica del Estado de Aguascalientes CONALEP (a)
 Estado Analítico del Ejercicio del Presupuesto de Egresos Detallado - LDF
 Clasificación Funcional (Finalidad y Función)
 Del 1 de Enero al 31 de Diciembre de 2022 (b)
 (PESOS)

Concepto (c)	Egresos					Subejercicio (e)
	Aprobado (d)	Ampliaciones/ (Reducciones)	Modificado	Devengado	Pagado	
D. Otras No Clasificadas en Funciones Anteriores (D=d1+d2+d3+d4)	0	0	0	0	0	0
d1) Transacciones de la Deuda Publica / Costo Financiero de la Deuda			0			0
d2) Transferencias, Participaciones y Aportaciones Entre Diferentes Niveles y Ordenes de Gobierno			0			0
d3) Saneamiento del Sistema Financiero			0			0
d4) Adeudos de Ejercicios Fiscales Anteriores			0			0
III. Total de Egresos (III = I + II)	111,952,304	16,791,846	128,744,150	125,687,771	114,467,353	3,056,379

Colegio de Educación Profesional Técnica del Estado de Aguascalientes CONALEP (a)
 Estado Analítico del Ejercicio del Presupuesto de Egresos Detallado - LDF
 Clasificación de Servicios Personales por Categoría
 Del 1 de Enero al 31 de Diciembre de 2022 (b)
 (PESOS)

Concepto (c)	Egresos					Subejercicio (e)
	Aprobado (d)	Ampliaciones/ (Reducciones)	Modificado	Devengado	Pagado	
I. Gasto No Etiquetado (I=A+B+C+D+E+F)	28,604,400	5,005,282	33,609,682	33,609,681	31,057,571	1
A. Personal Administrativo y de Servicio Público	28,604,400	5,005,282	33,609,682	33,609,681	31,057,571	1
B. Magisterio			0			0
C. Servicios de Salud (C=c1+c2)	0	0	0	0	0	0
c1) Personal Administrativo			0			0
c2) Personal Médico, Paramédico y afin			0			0
D. Seguridad Pública			0			0
E. Gastos asociados a la implementación de nuevas leyes federales o reformas a las mismas (E = e1 + e2)	0	0	0	0	0	0
e1) Nombre del Programa o Ley 1			0			0
e2) Nombre del Programa o Ley 2			0			0
F. Sentencias laborales definitivas			0			0
II. Gasto Etiquetado (II=A+B+C+D+E+F)	70,946,168	2,487,725	73,433,893	71,455,708	66,176,658	1,978,185
A. Personal Administrativo y de Servicio Público	70,946,168	2,487,725	73,433,893	71,455,708	66,176,658	1,978,185
B. Magisterio			0			0
C. Servicios de Salud (C=c1+c2)	0	0	0	0	0	0
c1) Personal Administrativo			0			0
c2) Personal Médico, Paramédico y afin			0			0
D. Seguridad Pública			0			0
E. Gastos asociados a la implementación de nuevas leyes federales o reformas a las mismas (E = e1 + e2)	0	0	0	0	0	0
e1) Nombre del Programa o Ley 1			0			0
e2) Nombre del Programa o Ley 2			0			0
F. Sentencias laborales definitivas			0			0
III. Total del Gasto en Servicios Personales (III = I + II)	99,550,568	7,493,007	107,043,575	105,065,389	97,234,229	1,978,186

NOMBRE DEL ENTE PÚBLICO (a)						
Guía de Cumplimiento de la Ley de Disciplina Financiera de las Entidades Federativas y Municipios						
Del 1 de enero al 31 de diciembre de 2022 (b)						
Indicadores de Observancia (c)	Implementación		Resultado		Fundamento (h)	Comentarios (i)
	SI	NO	Monto o valor (f)	Unidad (pesos, porcentaje) (g)		
	Mecanismo de Verificación (d)	Fecha estimada de cumplimiento (e)				
INDICADORES PRESUPUESTARIOS						
A. INDICADORES CUANTITATIVOS						
1 Balance Presupuestario Sostenible (j)						
a. Propuesto	Iniciativa de Ley de Ingresos y Proyecto de Presupuesto de Egresos		128,744,150	pesos	Art. 6 y 19 de la LDF	
b. Estimada/Aprobado	Ley de Ingresos y Presupuesto de Egresos		128,744,150	pesos	Art. 6 y 19 de la LDF	
c. Devengado	Cuenta Pública / Formato 4 LDF		126,687,771	pesos	Art. 6 y 19 de la LDF	
2 Balance Presupuestario de Recursos Disponibles Sostenible (k)						
a. Propuesto	Iniciativa de Ley de Ingresos y Proyecto de Presupuesto de Egresos		128,744,150	pesos	Art. 6 y 19 de la LDF	
b. Estimada/Aprobado	Ley de Ingresos y Presupuesto de Egresos		128,744,150	pesos	Art. 6 y 19 de la LDF	
c. Devengado	Cuenta Pública / Formato 4 LDF		126,687,771	pesos	Art. 6 y 19 de la LDF	
3 Financiamiento Neto dentro del Techo de Financiamiento Neto (l)						
a. Propuesto	Iniciativa de Ley de Ingresos		0	pesos	Art. 6, 19 y 46 de la LDF	NA
b. Estimada	Ley de Ingresos		0	pesos	Art. 6, 19 y 46 de la LDF	NA
c. Devengado	Cuenta Pública / Formato 4 LDF		0	pesos	Art. 6, 19 y 46 de la LDF	NA
4 Recursos destinados a la atención de desastres naturales						
a Asignación al fideicomiso para desastres naturales (m)						
a.1 Aprobado	Reporte Trim. Formato 6 a)		0	pesos	Art. 9 de la LDF	NA
a.2 Pagado	Cuenta Pública / Formato 6 a)		0	pesos	Art. 9 de la LDF	NA
b. Aportación promedio realizada por la Entidad Federativa durante los 5 ejercicios previos, para infraestructura dañada por desastres naturales (n)	Autorizaciones de recursos aprobados por el FONDEN		0	pesos	Art. 9 de la LDF	NA
c. Saldo del fideicomiso para desastres naturales (o)	Cuenta Pública / Auxiliar de Cuentas		0	pesos	Art. 9 de la LDF	NA
d. Costo promedio de los últimos 5 ejercicios de la reconstrucción de infraestructura dañada por desastres naturales (p)	Autorizaciones de recursos aprobados por el FONDEN		0	pesos	Art. 9 de la LDF	NA
5 Techo para servicios personales (q)						
a. Asignación en el Presupuesto de Egresos	Reporte Trim. Formato 6 d)		107,043,575	pesos	Art. 10 y 21 de la LDF	
b. Devengado	Reporte Trim. Formato 6 d)		105,065,389	pesos	Art. 13 fracc. V y 21 de la LDF	
6 Previsiones de gasto para compromisos de pago derivados de APPs (r)						
a. Asignación en el Presupuesto de Egresos	Presupuesto de Egresos			pesos	Art. 11 y 21 de la LDF	
7 Techo de ADEFAS para el ejercicio fiscal (s)						
a. Propuesto	Proyecto de Presupuesto de Egresos			pesos	Art. 12 y 20 de la LDF	
b. Aprobado	Reporte Trim. Formato 6 a)			pesos	Art. 12 y 20 de la LDF	
c. Devengado	Cuenta Pública / Formato 6 a)			pesos	Art. 12 y 20 de la LDF	
B. INDICADORES CUALITATIVOS						
1 Iniciativa de Ley de Ingresos y Proyecto de Presupuesto de Egresos						
a. Objetivos anuales, estrategias y metas para el ejercicio fiscal (t)	Iniciativa de Ley de Ingresos y Proyecto de Presupuesto de Egresos				Art. 5 y 18 de la LDF	
b. Proyecciones de ejercicios posteriores (u)	Iniciativa de Ley de Ingresos y Proyecto de Presupuesto de Egresos / Formatos 7 a) y b)				Art. 5 y 18 de la LDF	
c. Descripción de riesgos relevantes y propuestas de acción para enfrentarlos (v)	Iniciativa de Ley de Ingresos y Proyecto de Presupuesto de Egresos				Art. 5 y 18 de la LDF	
d. Resultados de ejercicios fiscales anteriores y el ejercicio fiscal en cuestión (w)	Iniciativa de Ley de Ingresos y Proyecto de Presupuesto de Egresos / Formatos 7 c) y d)				Art. 5 y 18 de la LDF	
e. Estudio actual de las pensiones de sus trabajadores (x)	Proyecto de Presupuesto de Egresos / Formato 6				Art. 5 y 18 de la LDF	
2 Balance Presupuestario de Recursos Disponibles, en caso de ser negativo						
a. Razones excepcionales que justifican el Balance Presupuestario de Recursos Disponibles negativo (y)	Iniciativa de Ley de Ingresos o Proyecto de Presupuesto de Egresos				Art. 6 y 19 de la LDF	
b. Fuente de recursos para cubrir el Balance Presupuestario de Recursos Disponibles negativo (z)	Iniciativa de Ley de Ingresos o Proyecto de Presupuesto de Egresos				Art. 6 y 19 de la LDF	
c. Número de ejercicios fiscales y acciones necesarias para cubrir el Balance Presupuestario de Recursos Disponibles negativo (aa)	Iniciativa de Ley de Ingresos o Proyecto de Presupuesto de Egresos				Art. 6 y 19 de la LDF	
d. Informes Trimestrales sobre el avance de las acciones para recuperar el Balance Presupuestario de Recursos Disponibles (ab)	Reporte Trim. y Cuenta Pública				Art. 6 y 19 de la LDF	
3 Personal						
a. Remuneraciones de los servidores públicos (ac)	Proyecto de Presupuesto				Art. 10 y 21 de la LDF	
b. Previsiones salariales y económicas para cubrir incrementos salariales, creación de plazas y otros (ad)	Proyecto de Presupuesto				Art. 10 y 21 de la LDF	
INDICADORES DEL EJERCICIO PRESUPUESTARIO						
A. INDICADORES CUANTITATIVOS						
1 Ingresos Excedentes derivados de Ingresos de Libre Disposición						
a. Monto de Ingresos Excedentes derivados de ILD (ae)	Cuenta Pública / Formato 5			pesos	Art. 14 y 21 de la LDF	
b. Monto de Ingresos Excedentes derivados de ILD destinados al fin del A. 14, fracción I de la LDF (af)	Cuenta Pública			pesos	Art. 14 y 21 de la LDF	
c. Monto de Ingresos Excedentes derivados de ILD destinados al fin del A. 14, fracción II, a) de la LDF (ag)	Cuenta Pública			pesos	Art. 14 y 21 de la LDF	
d. Monto de Ingresos Excedentes derivados de ILD destinados al fin del A. 14, fracción II, b) de la LDF (ah)	Cuenta Pública			pesos	Art. 14 y 21 de la LDF	
e. Monto de Ingresos Excedentes derivados de ILD destinados al fin del artículo noveno transitorio de la LDF (ai)				pesos	Art. Noveno Transitorio de la LDF	
f. Monto de Ingresos Excedentes derivados de ILD destinados al fin señalado por el Artículo 14, párrafo segundo y en el artículo 21 y Noveno Transitorio de la LDF (aj)				pesos	Art. 14 y 21 de la LDF	
g. Monto de Ingresos Excedentes derivados de ILD en un nivel de endeudamiento sostenible de acuerdo al Sistema de Atras hasta por el 5% de los recursos para cubrir el Gasto Corriente (ak)				pesos	Art. 14 y 21 de la LDF	
B. INDICADORES CUALITATIVOS						
1. Análisis Costo-Beneficio para programas o proyectos de inversión mayores a 10 millones de UDIS (al)	Página de internet de la Secretaría de Finanzas o Tesorería Municipal				Art. 13 fracc. III y 21 de la LDF	
2. Análisis de conveniencia y análisis de transferencia de riesgos de los proyectos APPs (am)	Página de internet de la Secretaría de Finanzas o Tesorería Municipal				Art. 13 fracc. III y 21 de la LDF	
3. Identificación de población objetivo, destino y temporalidad de subsidios (an)	Página de internet de la Secretaría de Finanzas o Tesorería Municipal				Art. 13 fracc. VII y 21 de la LDF	
INDICADORES DE DEUDA PÚBLICA						
A. INDICADORES CUANTITATIVOS						
1 Obligaciones a Corto Plazo						
a. Límite de Obligaciones a Corto Plazo (mm)				pesos	Art. 30 fracc. I de la LDF	
b. Obligaciones a Corto Plazo (nn)				pesos	Art. 30 fracc. I de la LDF	