



INSTITUTO DE CIENCIA Y TECNOLOGÍA DEL ESTADO DE
AGUASCALIENTES

Introducción

CUENTA PÚBLICA 2022

Introducción

El IDSCEA Instituto para el Desarrollo de la Sociedad del Conocimiento del Estado de Aguascalientes, tiene como objetivo generar, con el acuerdo y colaboración de todos los sectores, la transformación de las capacidades de la población para crear una sociedad del conocimiento, que integre plenamente la cultura digital al desarrollo incluyente, económico, social y humano.

El 01 de febrero del 2011 se crea el Instituto para el Desarrollo de la Sociedad del Conocimiento del Estado de Aguascalientes (IDSCEA) mediante el decreto número 42 publicado en el diario oficial del Estado con fecha el 31 de enero de 2011 en su tercera sección, y se crea como un Organismo Público Descentralizado de la Administración Pública del Estado de Aguascalientes, con personalidad jurídica y patrimonio propios, en términos de lo dispuesto por los Artículos 3º. Y 4º. De la Ley Orgánica de la Administración Pública del Estado de Aguascalientes en los artículos 2º. Fracción I, 8º, 10, 11, 12, 13, 14, 15 y 16 de la Ley para el Control de las Entidades Paraestatales del Estado de Aguascalientes. Periódico Oficial del Estado de Aguascalientes del 30 de septiembre del 2022, Transitorios, Artículo Segundo: queda abrogada la Ley de Ciencia y Tecnología, Innovación y Sociedad del Conocimiento para el Estado de Aguascalientes, incluyendo todas las reformas que haya sufrido dicho cuerpo normativo, así como todas aquellas disposiciones que se opondan al presente decreto. Artículo Tercero: para efectos del presente decreto, todas las referencias hechas para el Desarrollo de la Sociedad del Conocimiento del Estado de Aguascalientes, se entenderán realizadas al Instituto de Ciencia y Tecnología del Estado de Aguascalientes. Artículo Noveno: Los recursos humanos, materiales y financieros con que cuenta el Instituto para el Desarrollo de la Sociedad del Conocimiento del Estado de Aguascalientes, formaran parte del Instituto de Ciencia y Tecnología del Estado de Aguascalientes (INCyTEA).

INCyTEA Instituto de Ciencia y Tecnología del Estado de Aguascalientes, es un organismo Descentralizado de la Administración Pública del Estado, con personalidad jurídica y patrimonio propios y está dotado de plena autonomía técnica y de gestión, teniendo su domicilio en la ciudad de Aguascalientes, capital del Estado de mismo nombre, sin perjuicio de poder instalar oficinas, mediatecas, casa y vagones de la ciencia, tecnología, innovación y emprendimiento de otras ciudades y comunidades del estado. El Instituto es el organismo rector en el Estado en materia de ciencia, Tecnología, Innovación y Emprendimiento, sus actividades no tendrán fin lucrativo, ya que todos los servicios que presta a la comunidad tiene un fin educativo y de desarrollo económico sustentable e incluyente para lograr que el Estado se consolide como sede de la Sociedad el Conocimiento.

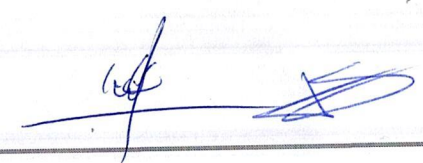



INSTITUTO DE CIENCIA Y TECNOLOGÍA DEL ESTADO DE
AGUASCALIENTES

Contable

CUENTA PÚBLICA 2022

Cuenta Pública 2022
INSTITUTO DE CIENCIA Y TECNOLOGÍA DEL ESTADO DE AGUASCALIENTES
Estado de Situación Financiera
Al 31 de Diciembre de 2022
(Cifras en Pesos)

| Concepto | 2022 | 2021 | Concepto | 2022 | 2021 |
|---|-------------------|-------------------|---|-------------------|-------------------|
| ACTIVO | | | PASIVO | | |
| Activo Circulante | | | Pasivo Circulante | | |
| Efectivo y Equivalentes | 30,973,300 | 35,377,026 | Cuentas por Pagar a Corto Plazo | 751,363 | 4,483,532 |
| Derechos a Recibir Efectivo o Equivalentes | 0 | 5,440 | Documentos por Pagar a Corto Plazo | 0 | 0 |
| Derechos a Recibir Bienes o Servicios | 0 | 0 | Porción a Corto Plazo de la Deuda Pública a Largo Plazo | 0 | 0 |
| Inventarios | 0 | 0 | Títulos y Valores a Corto Plazo | 0 | 0 |
| Almacenes | 0 | 0 | Pasivos Diferidos a Corto Plazo | 0 | 0 |
| Estimación por Pérdida o Deterioro de Activos Circulantes | 0 | 0 | Fondos y Bienes de Terceros en Garantía y/o Administración a Corto Plazo | 0 | 0 |
| Otros Activos Circulantes | 0 | 0 | Provisiones a Corto Plazo | 1,376,127 | 1,376,127 |
| | | | Otros Pasivos a Corto Plazo | 0 | 0 |
| Total de Activos Circulantes | 30,973,300 | 35,382,466 | Total de Pasivos Circulantes | 2,127,490 | 5,859,659 |
| Activo No Circulante | | | Pasivo No Circulante | | |
| Inversiones Financieras a Largo Plazo | 0 | 0 | Cuentas por Pagar a Largo Plazo | 0 | 0 |
| Derechos a Recibir Efectivo o Equivalentes a Largo Plazo | 0 | 0 | Documentos por Pagar a Largo Plazo | 0 | 0 |
| Bienes Inmuebles, Infraestructura y Construcciones en Proceso | 0 | 4,398,531 | Deuda Pública a Largo Plazo | 0 | 0 |
| Bienes Muebles | 39,988,992 | 39,681,601 | Pasivos Diferidos a Largo Plazo | 0 | 0 |
| Activos Intangibles | 606,508 | 606,508 | Fondos y Bienes de Terceros en Garantía y/o en Administración a Largo Plazo | 0 | 0 |
| Depreciación, Deterioro y Amortización Acumulada de Bienes | -20,779,849 | -20,779,849 | Provisiones a Largo Plazo | 0 | 0 |
| Activos Diferidos | 0 | 0 | | | |
| Estimación por Pérdida o Deterioro de Activos no Circulantes | 0 | 0 | Total de Pasivos No Circulantes | 0 | 0 |
| Otros Activos no Circulantes | 0 | 0 | | | |
| Total de Activos No Circulantes | 19,815,651 | 23,906,791 | Total del Pasivo | 2,127,490 | 5,859,659 |
| Total del Activo | 50,788,951 | 59,289,257 | HACIENDA PÚBLICA/PATRIMONIO | | |
| | | | Hacienda Pública/Patrimonio Contribuido | 9,993,903 | 9,993,903 |
| | | | Aportaciones | 0 | 0 |
| | | | Donaciones de Capital | 9,993,903 | 9,993,903 |
| | | | Actualización de la Hacienda Pública /Patrimonio | 0 | 0 |
| | | | Hacienda Pública/Patrimonio Generado | 38,667,558 | 43,435,695 |
| | | | Resultados del Ejercicio (Ahorro/Desahorro) | 3,391,288 | -7,630,933 |
| | | | Resultados de Ejercicios Anteriores | 35,583,431 | 51,066,658 |
| | | | Revalúos | -30 | -30 |
| | | | Reservas | 0 | 0 |
| | | | Rectificaciones de Resultados de Ejercicios Anteriores | -307,131 | 0 |
| | | | Exceso o Insuficiencia en la Actualización de la Hacienda Pública/Patrimonio | 0 | 0 |
| | | | Resultado por Posición Monetaria | 0 | 0 |
| | | | Resultado por Tenencia de Activos no Monetarios | 0 | 0 |
| | | | Total Hacienda Pública/Patrimonio | 48,661,461 | 53,429,598 |
| | | | Total del Pasivo y Hacienda Pública /Patrimonio | 50,788,951 | 59,289,257 |

Bajo protesta de decir verdad declaramos que los Estados Financieros y sus notas, son razonablemente correctos y son responsabilidad del emisor.

MTRA. ANA CLAUDIA MORALES BUENAS
DIRECTORA GENERAL DEL INCYTEA

C.P. JOEL LUIS SANCHEZ JUAREZ
DIRECTOR ADMINISTRATIVO DEL INCYTEA



Cuenta Pública 2022
INSTITUTO DE CIENCIA Y TECNOLOGÍA DEL ESTADO DE AGUASCALIENTES
Estado de Actividades
Del 1 de Enero al 31 de Diciembre de 2022
(Cifras en Pesos)

| Concepto | 2022 | 2021 |
|--|-------------------|-------------------|
| INGRESOS Y OTROS BENEFICIOS | | |
| Ingresos de Gestión | 15,702,935 | 14,511,200 |
| Impuestos | 0 | 0 |
| Cuotas y Aportaciones de Seguridad Social | 0 | 0 |
| Contribuciones de Mejoras | 0 | 0 |
| Derechos | 0 | 0 |
| Productos | 1,889,482 | 1,469,418 |
| Aprovechamientos | 0 | 0 |
| Ingresos por Venta de Bienes y Prestación de Servicios | 13,813,452 | 13,041,781 |
| Participaciones, Aportaciones, Convenios, Incentivos Derivados de la Colaboración Fiscal, Fondos Distintos de Aportaciones, Transferencias, Asignaciones, Subsidios y Subvenciones, y Pensiones y Jubilaciones | 41,434,300 | 40,208,000 |
| Participaciones, Aportaciones, Convenios, Incentivos Derivados de la Colaboración Fiscal y Fondos Distintos de Aportaciones | 0 | 0 |
| Transferencias, Asignaciones, Subsidios y Subvenciones, y Pensiones y Jubilaciones | 41,434,300 | 40,208,000 |
| Otros Ingresos y Beneficios | 17 | 86 |
| Ingresos Financieros | 0 | 0 |
| Incremento por Variación de Inventarios | 0 | 0 |
| Disminución del Exceso de Estimaciones por Pérdida o Deterioro u Obsolescencia | 0 | 0 |
| Disminución del Exceso de Provisiones | 0 | 0 |
| Otros Ingresos y Beneficios Varios | 17 | 86 |
| Total de Ingresos y Otros Beneficios | 57,137,252 | 54,719,285 |
| GASTOS Y OTRAS PÉRDIDAS | | |
| Gastos de Funcionamiento | 30,304,653 | 37,775,096 |
| Servicios Personales | 17,677,155 | 16,631,182 |
| Materiales y Suministros | 2,564,405 | 2,291,501 |
| Servicios Generales | 10,063,093 | 18,852,413 |
| Transferencias, Asignaciones, Subsidios y Otras Ayudas | 23,441,311 | 21,674,206 |
| Transferencias Internas y Asignaciones al Sector Público | 0 | 0 |
| Transferencias al Resto del Sector Público | 0 | 0 |
| Subsidios y Subvenciones | 0 | 0 |
| Ayudas Sociales | 13,441,311 | 11,674,206 |
| Pensiones y Jubilaciones | 0 | 0 |
| Transferencias a Fideicomisos, Mandatos y Contratos Análogos | 10,000,000 | 10,000,000 |
| Transferencias a la Seguridad Social | 0 | 0 |
| Donativos | 0 | 0 |
| Transferencias al Exterior | 0 | 0 |
| Participaciones y Aportaciones | 0 | 0 |
| Participaciones | 0 | 0 |
| Aportaciones | 0 | 0 |
| Convenios | 0 | 0 |
| Intereses, Comisiones y Otros Gastos de la Deuda Pública | 0 | 0 |
| Intereses de la Deuda Pública | 0 | 0 |
| Comisiones de la Deuda Pública | 0 | 0 |
| Gastos de la Deuda Pública | 0 | 0 |
| Costo por Coberturas | 0 | 0 |
| Apoyos Financieros | 0 | 0 |
| Otros Gastos y Pérdidas Extraordinarias | 0 | 2,900,916 |
| Estimaciones, Depreciaciones, Deterioros, Obsolescencia y Amortizaciones | 0 | 2,900,916 |
| Provisiones | 0 | 0 |
| Disminución de Inventarios | 0 | 0 |
| Aumento por Insuficiencia de Estimaciones por Pérdida o Deterioro u Obsolescencia | 0 | 0 |
| Aumento por Insuficiencia de Provisiones | 0 | 0 |
| Otros Gastos | 0 | 0 |
| Inversión Pública | 0 | 0 |
| Inversión Pública no Capitalizable | 0 | 0 |
| Total de Gastos y Otras Pérdidas | 53,745,964 | 62,350,218 |
| Resultados del Ejercicio (Ahorro/Desahorro) | 3,391,288 | -7,630,933 |

Bajo protesta de decir verdad declaramos que los Estados Financieros y sus notas, son razonablemente correctos y son responsabilidad del emisor.

MTRA. ANA CLAUDIA MORALES DUEÑAS
DIRECTORA GENERAL DEL INCYTEA

C.P. JOEL LUIS SANCHEZ JUAREZ
DIRECTOR ADMINISTRATIVO DEL INCYTEA



Cuenta Pública 2022
INSTITUTO DE CIENCIA Y TECNOLOGIA DEL ESTADO DE AGUASCALIENTES
Estado de Variación en la Hacienda Pública
Del 1 de Enero al 31 de Diciembre de 2022
(Cifras en Pesos)

| Concepto | Hacienda Pública / Patrimonio Contribuido | Hacienda Pública / Patrimonio Generado de Ejercicios Anteriores | Hacienda Pública / Patrimonio Generado del Ejercicio | Exceso o Insuficiencia en la Actualización de la Hacienda Pública / Patrimonio | TOTAL |
|--|---|---|--|--|-------------------|
| Hacienda Pública/ Patrimonio Contribuido Neto de 2021 | 9,993,903 | | | | 9,993,903 |
| Aportaciones | 0 | 0 | 0 | 0 | 0 |
| Donaciones de Capital | 9,993,903 | 0 | 0 | 0 | 9,993,903 |
| Actualización de la Hacienda Pública/Patrimonio | 0 | 0 | 0 | 0 | 0 |
| Hacienda Pública/Patrimonio Generado Neto de 2021 | | 51,066,628 | -7,630,933 | | 43,435,695 |
| Resultados del Ejercicio (Ahorro/Desahorro) | 0 | 0 | -7,630,933 | 0 | -7,630,933 |
| Resultados de Ejercicios Anteriores | 0 | 51,066,658 | 0 | 0 | 51,066,658 |
| Revalúos | 0 | -30 | 0 | 0 | -30 |
| Reservas | 0 | 0 | 0 | 0 | 0 |
| Rectificaciones de Resultados de Ejercicios Anteriores | 0 | 0 | 0 | 0 | 0 |
| Exceso o Insuficiencia en la Actualización de la Hacienda Pública/Patrimonio Neto de 2021 | | | | 0 | 0 |
| Resultado por Posición Monetaria | 0 | 0 | 0 | 0 | 0 |
| Resultado por Tenencia de Activos no Monetarios | 0 | 0 | 0 | 0 | 0 |
| Hacienda Pública/Patrimonio Neto Final de 2021 | 9,993,903 | 51,066,628 | -7,630,933 | 0 | 53,429,598 |
| Cambios en la Hacienda Pública/Patrimonio Contribuido Neto de 2022 | 0 | | | | 0 |
| Aportaciones | 0 | 0 | 0 | 0 | 0 |
| Donaciones de Capital | 0 | 0 | 0 | 0 | 0 |
| Actualización de la Hacienda Pública/Patrimonio | 0 | 0 | 0 | 0 | 0 |
| Variaciones de la Hacienda Pública/Patrimonio Generado Neto de 2022 | | -15,483,227 | 10,715,090 | | -4,768,137 |
| Resultados del Ejercicio (Ahorro/Desahorro) | 0 | 0 | 3,391,288 | 0 | 3,391,288 |
| Resultados de Ejercicios Anteriores | 0 | -15,483,227 | 7,630,933 | 0 | -7,852,294 |
| Revalúos | 0 | 0 | 0 | 0 | 0 |
| Reservas | 0 | 0 | 0 | 0 | 0 |
| Rectificaciones de Resultados de Ejercicios Anteriores | 0 | 0 | -307,131 | 0 | -307,131 |
| Cambios en el Exceso o Insuficiencia en la Actualización de la Hacienda Pública/Patrimonio Neto de 2022 | | | | 0 | 0 |
| Resultado por Posición Monetaria | 0 | 0 | 0 | 0 | 0 |
| Resultado por Tenencia de Activos no Monetarios | 0 | 0 | 0 | 0 | 0 |
| Hacienda Pública/Patrimonio Neto Final de 2022 | 9,993,903 | 35,583,401 | 3,084,157 | 0 | 48,661,461 |

Bajo protesta de decir verdad declaramos que los Estados Financieros y sus notas, son razonablemente correctos y son responsabilidad del Emisor.

MTRA. ANA CLAUDIA MORALES DUENAS
DIRECTORA GENERAL DEL INCYTEA

C.P. JOEL LUIS SANCHEZ JUAREZ
DIRECTOR ADMINISTRATIVO DEL INCYTEA

Cuenta Pública 2022
INSTITUTO DE CIENCIA Y TECNOLOGÍA DEL ESTADO DE AGUASCALIENTES
Estado de Cambios en la Situación Financiera
Del 1 de Enero al 31 de Diciembre de 2022
(Cifras en Pesos)

| Concepto | Origen | Aplicación |
|---|-------------------|-------------------|
| ACTIVO | 8,807,697 | 307,391 |
| Activo Circulante | 4,409,166 | 0 |
| Efectivo y Equivalentes | 4,403,726 | 0 |
| Derechos a Recibir Efectivo o Equivalentes | 5,440 | 0 |
| Derechos a Recibir Bienes o Servicios | 0 | 0 |
| Inventarios | 0 | 0 |
| Almacenes | 0 | 0 |
| Estimación por Pérdida o Deterioro de Activos Circulantes | 0 | 0 |
| Otros Activos Circulantes | 0 | 0 |
| Activo No Circulante | 4,398,531 | 307,391 |
| Inversiones Financieras a Largo Plazo | 0 | 0 |
| Derechos a Recibir Efectivo o Equivalentes a Largo Plazo | 0 | 0 |
| Bienes Inmuebles, Infraestructura y Construcciones en Proceso | 4,398,531 | 0 |
| Bienes Muebles | 0 | 307,391 |
| Activos Intangibles | 0 | 0 |
| Depreciación, Deterioro y Amortización Acumulada de Bienes | 0 | 0 |
| Activos Diferidos | 0 | 0 |
| Estimación por Pérdida o Deterioro de Activos no Circulantes | 0 | 0 |
| Otros Activos no Circulantes | 0 | 0 |
| PASIVO | 0 | 3,732,169 |
| Pasivo Circulante | 0 | 3,732,169 |
| Cuentas por Pagar a Corto Plazo | 0 | 3,732,169 |
| Documentos por Pagar a Corto Plazo | 0 | 0 |
| Porción a Corto Plazo de la Deuda Pública a Largo Plazo | 0 | 0 |
| Títulos y Valores a Corto Plazo | 0 | 0 |
| Pasivos Diferidos a Corto Plazo | 0 | 0 |
| Fondos y Bienes de Terceros en Garantía y/o Administración a Corto Plazo | 0 | 0 |
| Provisiones a Corto Plazo | 0 | 0 |
| Otros Pasivos a Corto Plazo | 0 | 0 |
| Pasivo No Circulante | 0 | 0 |
| Cuentas por Pagar a Largo Plazo | 0 | 0 |
| Documentos por Pagar a Largo Plazo | 0 | 0 |
| Deuda Pública a Largo Plazo | 0 | 0 |
| Pasivos Diferidos a Largo Plazo | 0 | 0 |
| Fondos y Bienes de Terceros en Garantía y/o en Administración a Largo Plazo | 0 | 0 |
| Provisiones a Largo Plazo | 0 | 0 |
| HACIENDA PÚBLICA/PATRIMONIO | 11,022,221 | 15,790,358 |
| Hacienda Pública/Patrimonio Contribuido | 0 | 0 |
| Aportaciones | 0 | 0 |
| Donaciones de Capital | 0 | 0 |
| Actualización de la Hacienda Pública/Patrimonio | 0 | 0 |
| Hacienda Pública/Patrimonio Generado | 11,022,221 | 15,790,358 |
| Resultados del Ejercicio (Ahorro/Desahorro) | 11,022,221 | 0 |
| Resultados de Ejercicios Anteriores | 0 | 15,483,227 |
| Revalúos | 0 | 0 |
| Reservas | 0 | 0 |
| Rectificaciones de Resultados de Ejercicios Anteriores | 0 | 307,131 |
| Exceso o Insuficiencia en la Actualización de la Hacienda Pública/Patrimonio | 0 | 0 |
| Resultado por Posición Monetaria | 0 | 0 |
| Resultado por Tenencia de Activos no Monetarios | 0 | 0 |

Bajo protesta de decir verdad declaramos que los Estados Financieros y sus notas, son razonablemente correctos y son responsabilidad del emisor.

MTRA. ANA CLAUDIA MORALES DUEÑAS
DIRECTORA GENERAL DEL INCYTEA

C.P. JOEL LUIS SANCHEZ JUAREZ
DIRECTOR ADMINISTRATIVO DEL INCYTEA



Cuenta Pública 2022
INSTITUTO DE CIENCIA Y TECNOLOGÍA DEL ESTADO DE AGUASCALIENTES
Estado de Flujos de Efectivo
Del 1 de Enero al 31 de Diciembre de 2022
(Cifras en Pesos)

| Concepto | 2022 | 2021 |
|---|-------------------|-------------------|
| Flujos de Efectivo de las Actividades de Operación | | |
| Origen | 57,137,235 | 54,719,200 |
| Impuestos | 0 | 0 |
| Cuotas y Aportaciones de Seguridad Social | 0 | 0 |
| Contribuciones de Mejoras | 0 | 0 |
| Derechos | 0 | 0 |
| Productos | 1,889,482 | 1,469,418 |
| Aprovechamientos | 0 | 0 |
| Ingresos por Venta de Bienes y Prestación de Servicios | 13,813,452 | 13,041,781 |
| Participaciones, Aportaciones, Convenios, Incentivos Derivados de la Colaboración Fiscal y Fondos Distintos de Aportaciones | 0 | 0 |
| Transferencias, Asignaciones, Subsidios y Subvenciones, y Pensiones y Jubilaciones | 41,434,300 | 40,208,000 |
| Otros Orígenes de Operación | 0 | 0 |
| Aplicación | 61,021,347 | 62,036,428 |
| Servicios Personales | 17,677,155 | 16,631,182 |
| Materiales y Suministros | 2,458,170 | 1,740,422 |
| Servicios Generales | 9,862,512 | 16,845,031 |
| Transferencias Internas y Asignaciones al Sector Público | 0 | 0 |
| Transferencias al Resto del Sector Público | 0 | 0 |
| Subsidios y Subvenciones | 0 | 0 |
| Ayudas Sociales | 13,429,200 | 11,658,563 |
| Pensiones y Jubilaciones | 0 | 0 |
| Transferencias a Fideicomisos, Mandatos y Contratos Análogos | 10,000,000 | 10,000,000 |
| Transferencias a la Seguridad Social | 0 | 0 |
| Donativos | 0 | 0 |
| Transferencias al Exterior | 0 | 0 |
| Participaciones | 0 | 0 |
| Aportaciones | 0 | 0 |
| Convenios | 0 | 0 |
| Otras Aplicaciones de Operación | 7,594,310 | 5,161,229 |
| Flujos Netos de Efectivo por Actividades de Operación | -3,884,112 | -7,317,228 |
| Flujos de Efectivo de las Actividades de Inversión | | |
| Origen | 0 | 0 |
| Bienes Inmuebles, Infraestructura y Construcciones en Proceso | 0 | 0 |
| Bienes Muebles | 0 | 0 |
| Otros Orígenes de Inversión | 0 | 0 |
| Aplicación | 212,482 | 2,055,838 |
| Bienes Inmuebles, Infraestructura y Construcciones en Proceso | 0 | 1,175,468 |
| Bienes Muebles | 212,482 | 809,841 |
| Otras Aplicaciones de Inversión | 0 | 70,528 |
| Flujos Netos de Efectivo por Actividades de Inversión | -212,482 | -2,055,838 |
| Flujos de Efectivo de las Actividades de Financiamiento | | |
| Origen | 0 | 0 |
| Endeudamiento Neto | 0 | 0 |
| Interno | 0 | 0 |
| Externo | 0 | 0 |
| Otros Orígenes de Financiamiento | 0 | 0 |
| Aplicación | 307,131 | 0 |
| Servicios de la Deuda | 0 | 0 |
| Interno | 0 | 0 |
| Externo | 0 | 0 |
| Otras Aplicaciones de Financiamiento | 307,131 | 0 |
| Flujos Netos de Efectivo por Actividades de Financiamiento | -307,131 | 0 |
| Incremento/Disminución Neta en el Efectivo y Equivalentes al Efectivo | -4,403,726 | -9,373,065 |
| Efectivo y Equivalentes al Efectivo al Inicio del Ejercicio | 35,377,026 | 44,750,091 |
| Efectivo y Equivalentes al Efectivo al Final del Ejercicio | 30,973,300 | 35,377,026 |

Bajo protesta de decir verdad declaramos que los Estados Financieros y sus notas, son razonablemente correctos y son responsabilidad del emisor.

MTRA. ANA CLAUDIA MORALES DUEÑAS
DIRECTORA GENERAL DEL INCYTEA

C.P. JOEL LUIS SANCHEZ-JUAREZ
DIRECTOR ADMINISTRATIVO DEL INCYTEA





Cuenta Pública 2022
Pasivos Contingentes
Al 31 de Diciembre de 2022
(Cifras en Pesos)

Ente Público: INSTITUTO DE CIENCIA Y TECNOLOGIA DEL ESTADO DE AGUASCALIENTES

| | 2022 | 2021 |
|---------------------------|-----------|-----------|
| Provisiones a corto plazo | 1,376,127 | 1,376,127 |

Bajo protesta de decir verdad declaramos que los Estados Financieros y sus Notas son razonablemente correctos y responsabilidad del emisor

MTRA. ANA CLAUDIA MORALES DUEÑAS
DIRECTORA GENERAL DEL INCYTEA

C.P. JOEL LUIS SANCHEZ JUAREZ
DIRECTOR ADMINISTRATIVO DEL INCYTEA



CUENTA PUBLICA 2022
INSTITUTO DE CIENCIA Y TECNOLOGÍA DEL ESTADO DE AGUASCALIENTES
NOTAS A LOS ESTADOS FINANCIEROS
Del 1 Enero al 31 de Diciembre de 2022
(Cifras en Pesos)

Con el propósito de dar cumplimiento a los artículos 46 y 49 de la Ley General de Contabilidad Gubernamental, los entes públicos deberán acompañar notas a los estados financieros cuyos rubros así lo requieran teniendo presente los postulados de revelación suficiente e importancia relativa con la finalidad, que la información sea de mayor utilidad para los usuarios.

A continuación se presentan los tres tipos de notas que acompañan a los estados, a saber:

- a) Notas de desglose;
- b) Notas de memoria (cuentas de orden), y
- c) Notas de gestión administrativa.

a) NOTAS DE DESGLOSE

I) NOTAS AL ESTADO DE SITUACIÓN FINANCIERA

Activo

Efectivo y Equivalentes

Este rubro se integra por los montos de efectivo en caja y equivalentes de efectivo, representados principalmente por inversiones e instrumentos de renta fija a corto plazo, se registran al costo, en el momento de la inversión, así como los rendimientos generados.

El efectivo proveniente de ingresos por reasignaciones federales por convenio es un efectivo restringido y está destinado únicamente a las erogaciones indicadas en cada uno de los convenios.

El efectivo proveniente de participaciones y aportaciones, de conformidad con la Ley de Coordinación Fiscal Federal y a la Ley de Coordinación Fiscal del Estado de Aguascalientes, que les corresponde a los municipios, son inembargables, entregados en efectivo y sin condicionamiento alguno a los Municipios

El efectivo al final del periodo incluye recursos de terceros que se encuentran temporalmente bajo la administración de la Secretaría de Finanzas (SEFI) y que no constituyen un remanente disponible para el Gobierno del Estado.

| Cuenta | 2022 | 2021 |
|---|----------------------|----------------------|
| BANCOS/TESORERÍA | \$ 8,033,681 | \$ 4,043,925 |
| INVERSIONES TEMPORALES (HASTA 3 MESES) | \$ - | \$ - |
| FONDOS CON AFECTACIÓN ESPECÍFICA | \$ 22,939,620 | \$ 31,331,101 |
| FONDOS DE CAJA CHICA | \$ - | \$ 2,000 |
| Total de efectivo y equivalentes | \$ 30,973,301 | \$ 35,377,026 |

Bancos/Tesorería

Representa el monto de efectivo disponible propiedad de ENTE/INSTITUTO, en Instituciones bancarias, su importe se integra por:

| Cuenta | 2022 |
|-----------------------------------|---------------------|
| BANCOMER/5575 | \$ 4,243,062 |
| BANCOMER CTA 6583 (TAQUILLA) | \$ 2,635,244 |
| BANCOMER CTA 6567 (GTO CORRIENTE) | \$ 1,155,376 |
| | \$ - |
| TOTAL | \$ 8,033,681 |

Inversiones Temporales

Representa el monto de efectivo invertido por ENTE/INSTITUTO, la cual se efectúa a plazos que van de inversión a la vista hasta 90 días, su importe se integra por:

| Banco | Importe |
|-------------|-------------|
| | \$ - |
| Suma | \$ - |

Fondos con Afectación Específica

Representan el monto de los fondos con afectación específica que deben financiar determinados gastos o actividades.

| Banco | Importe |
|-------------|----------------------|
| Bancomer | \$ 22,939,620 |
| Suma | \$ 22,939,620 |

Derechos a recibir Efectivo y Equivalentes y Bienes o Servicios a Recibir

2. Este rubro representa el monto de los derechos de cobro por diferentes conceptos, que serán exigibles en un plazo menor o igual a doce meses.

Derechos a recibir Efectivo y Equivalentes

| Concepto | 2022 | 2021 |
|--|----------|--------------|
| CUENTAS POR COBRAR A CORTO PLAZO | - | - |
| DEUDORES DIVERSOS POR COBRAR A CORTO PLAZO | - | 5,440 |
| DERECHOS A RECIBIR EFECTIVO O EQUIVALENTES A CORTO PLAZO | - | - |
| Suma | - | 5,440 |

Deudores Diversos por cobrara corto plazo

Representa el monto de los derechos de cobro a favor el ente publico por gastos a comprobar, principalmente relacionados con viaticos

Otros derechos a recibir Efectivo y Equivalentes a Corto Plazo

Representa los derechos de cobro originados en el desarrollo de las actividades del ente público, de los cuales se espera recibir una contraprestación representada en recursos, bienes o servicios; en un plazo menor o igual a doce meses, no incluidos en las cuentas anteriores.

| Concepto | 2022 | % |
|----------|------|----|
| SUMA | - | 0% |

Bienes Disponibles para su transformación o Consumo

4. Este rubro no se muestra dentro de los estados financieros, derivado a que el INCYTEA, no maneja algún bien disponible para su transformación o su consumo
5. No se tienen almacenes

| Bienes Disponibles para su transformación o Consumo |
|--|
| NO APLICA |
| Ya que el INCYTEA no es un Ente Público dedicado a la realización de algún proceso de transformación y/o elaboración de bienes |

Inversiones Financieras

6. Representa el monto de los recursos excedentes invertidos cuya recuperación se efectuará en un plazo mayor a doce meses, y las Inversiones Financieras a Largo plazo se desagregan en la inversión siguientes:

7. Inversiones Financieras

| Fondo, Programa o Convenio | Institución Bancaria | Datos de la Cuenta | |
|---|----------------------|--------------------|------------------|
| Fondo de inversión Ligado a la 0194846567 | BBVA Bancomer | 2044823079 | \$ 5,975,221.30 |
| Fondo de inversión Ligado a la 0161015575 | BBVA Bancomer | 2048597499 | \$ 16,964,398.99 |

8. Bienes Inmuebles, Infraestructura y Construcciones en Proceso

Se integra de la siguiente manera:

| Concepto | 2022 | 2021 |
|---|------|-----------|
| | - | - |
| | - | - |
| | - | 4,398,531 |
| Total BIENES INMUEBLES, INFRAESTRUCTURA Y CONSTRUCCIONES EN PROCESO | - | 4,398,531 |

Bienes Muebles, Intangibles y Depreciaciones

Se integra de la siguiente manera:

| MUEBLES | 2022 | 2021 |
|--|---------------|---------------|
| MOBILIARIO Y EQUIPO DE ADMINISTRACIÓN | \$ 23,719,091 | \$ 23,545,599 |
| MOBILIARIO Y EQUIPO EDUCACIONAL Y RECREATIVO | \$ 5,564,644 | \$ 5,447,969 |
| EQUIPO E INSTRUMENTO MEDICO Y DE LABORATORIO | \$ 2,295,500 | \$ 2,295,500 |
| VEHICULOS Y EQUIPO DE TRANSPORTE | \$ 6,471,506 | \$ 6,471,506 |
| EQUIPO DE DEFENSA Y SEGURIDAD | \$ 186,200 | \$ 186,200 |
| MAQUINARIA, OTROS EQUIPOS Y HERRAMIENTAS | \$ 1,752,051 | \$ 1,734,827 |
| TOTAL BIENES MUEBLES | \$ 39,988,992 | \$ 39,681,601 |

9. Activos Intangibles y Diferidos, se integran de la siguiente manera:

| ACTIVOS INTANGIBLES | 2022 | 2021 |
|------------------------------|------------|------------|
| SOFTWARE | \$ 536,608 | \$ 606,508 |
| LICENCIAS | \$ 69,900 | \$ - |
| Subtotal ACTIVOS INTANGIBLES | \$ 606,508 | \$ 606,508 |

| | | |
|--|---------------|---------------|
| DEPRECIACIÓN ACUMULADA DE BIENES MUEBLES | \$ 20,779,849 | \$ 20,779,849 |
| AMORTIZACIÓN ACUMULADA DE ACTIVOS INTANGIBLES | \$ - | \$ - |
| TOTAL DEPRECIACIÓN, DETERIORO Y AMORTIZACIÓN ACUMULADA DE BIENES | \$ 20,779,849 | \$ 20,779,849 |

10. Estimaciones y Deterioros

| Relación de criterios sobre las Estimaciones y Deterioros |
|---|
| NO APLICA |

11. Otros Activos

| Otros Activos |
|---------------|
| NO APLICA |

Pasivo

Representa las obligaciones presentes, virtualmente ineludibles, identificadas, cuantificadas en términos monetarios y que representan una disminución futura de beneficios económicos, derivadas de operaciones ocurridas en el pasado que le han afectado económicamente, se desagregan de acuerdo a su periodo de exigibilidad, a corto plazo cuando se refieren a un plazo no mayor a un año y a largo plazo cuando se refieren a un plazo mayor a un año.

- Se muestra su desagregación por su vencimiento

Pasivo

Destacan entre las principales partidas del Pasivo Circulante las siguientes:

| Concepto | 2022 | 2021 |
|-----------------------|---------------------|---------------------|
| PASIVO CIRCULANTE | \$ 2,127,490 | \$ 5,859,659 |
| PASIVO NO CIRCULANTE | \$ - | \$ - |
| Suma de Pasivo | \$ 2,127,490 | \$ 5,859,659 |

Pasivo Circulante

Destacan entre las principales partidas del Pasivo Circulante las siguientes:

| Concepto | Importe |
|--|------------------|
| CUENTAS POR PAGAR A CORTO PLAZO | 410,202 |
| RETENCIONES Y CONTRIBUCIONES POR PAGAR A CORTO PLAZO | 341,161 |
| PROVISIONES A CORTO PLAZO | 1,376,127 |
| Suma PASIVO CIRCULANTE | 2,127,490 |

Servicios Personales por Pagar a Corto Plazo

Retenciones por pagar a Corto Plazo

El importe de esta cuenta esta constituido principalmente por: Retenciones de ISR por sueldos y Salarios, Honorarios que se pagan en el mes de Enero 2023

Proveedores por Pagar a Corto Plazo

Representa los adeudos con proveedores derivados de operaciones de *INSTITUTO*, con vencimiento menor o igual a doce meses.

Pasivo No Circulante

Destacan entre las principales partidas del Pasivo No Circulante las siguientes:

| Concepto | 2022 |
|--|-------------|
| PROVISIÓN PARA CONTINGENCIAS A LARGO PLAZO | \$.00 |
| Suma de Pasivos a Largo Plazo | \$ - |

II) NOTAS AL ESTADO DE ACTIVIDADES

1 Ingresos de Gestión

Participaciones, Aportaciones, Convenios, Incentivos Derivados de la Colaboración Fiscal, Fondos Distintos de Aportaciones, Transferencias, Asignaciones, Subsidios y Subvenciones, y Pensiones y Jubilaciones

| Concepto | Importe |
|--|-------------------------|
| Productos | \$ 1,889,482.38 |
| Subtotal Productos | \$ 1,889,482.38 |
| Ingresos por Venta de Bienes, Prestación de Servicios y Otros Ingresos | \$ 13,813,452.35 |
| Subtotal Ingresos por Venta de Bienes, Prestación de Servicios y Otros Ingresos | \$ 13,813,452.35 |
| Transferencias, Asignaciones, Subsidios y Subvenciones, y Pensiones y Jubilaciones | \$ 41,434,300.00 |
| Subtotal Transferencias y Asignaciones | \$ 41,434,300.00 |

Gastos y Otras Pérdidas:

- Explicar aquellas cuentas de gastos de funcionamiento, transferencias, subsidios y otras ayudas, participaciones y aportaciones, otros gastos y pérdidas como los ingresos y gastos extraordinarios, que en lo individual representen el 10% o más del total de los gastos.

extraordinarios, así

| Concepto | Importe |
|--|----------------------|
| GASTOS DE FUNCIONAMIENTO | \$ 30,304,653 |
| TRANSFERENCIAS, ASIGNACIONES, SUBSIDIOS Y OTRAS AYUDAS | \$ 41,434,300 |
| Suma de GASTOS Y OTRAS PÉRDIDAS | \$ 71,738,953 |

A su vez se presentan aquellos rubros que en forma individual representan el 8.0% o más del total de los gastos:

| Concepto | Importe | % |
|---|------------------|-----|
| SERVICIOS PERSONALES | \$ 17,677,155.00 | 25% |
| MATERIALES Y SUMINISTROS | \$ 2,564,405.00 | 4% |
| SERVICIOS GENERALES | \$ 10,063,093.00 | 14% |
| AYUDAS SOCIALES | \$ 13,441,311.00 | 19% |
| TRANSFERENCIAS A FIDEICOMISOS PÚBLICOS DE ENTIDADES PARAESTATALES NO EMPRESARIALES Y NO FINANCIERAS | \$.00 | 0% |

III) NOTAS AL ESTADO DE VARIACIÓN EN LA HACIENDA PÚBLICA

- En el periodo que se informa no hubo variaciones al Patrimonio Contribuido

IV) NOTAS AL ESTADO DE FLUJOS DE EFECTIVO

Efectivo y equivalentes

- El análisis de los saldos inicial y final que figuran en la última parte del Estado de Flujo de Efectivo en la cuenta de efectivo y equivalentes es como sigue:

| Concepto | 2022 | 2021 |
|---|-------------------------|-------------------------|
| BANCOS/TESORERÍA | \$ 8,033,680 | \$ 4,045,925 |
| INVERSIONES TEMPORALES (HASTA 3 MESES) | \$ 22,939,620 | \$ 31,331,101 |
| FONDOS CON AFECTACIÓN ESPECÍFICA | \$ - | \$ - |
| FONDOS DE CAJA CHICA | \$ - | \$ - |
| Total de EFECTIVO Y EQUIVALENTES | \$ 30,973,300.21 | \$ 35,377,025.80 |

V) CONCILIACIÓN ENTRE LOS INGRESOS PRESUPUESTARIOS Y CONTABLES, ASÍ COMO ENTRE LOS EGRESOS PRESUPUESTARIOS Y LOS GASTOS CONTABLES

| INSTITUTO DE CIENCIA Y TECNOLOGÍA DEL ESTADO DE AGUASCALIENTES Conciliación entre los Ingresos Presupuestarios y Contables Correspondiente del 1 de Enero al 31 de Diciembre de 2022 (Cifras en pesos) | | |
|---|----|-------------------|
| 1. Ingresos Presupuestarios | | 57,128,534 |
| 2. Más ingresos contables no presupuestarios | | 17 |
| 2.1 Ingresos Financieros | 0 | |
| 2.2 Incremento por Variación de Inventarios | 0 | |
| 2.3 Disminución del exceso de estimaciones | 0 | |
| 2.4 Disminución del exceso de provisiones | 0 | |
| 2.5 Otros ingresos y beneficios varios | 17 | |
| 2.6 Otros ingresos contables no presupuestarios | 0 | |
| 3. Menos ingresos presupuestarios no contables | | |
| 3.1 Aprovechamientos Patrimoniales | 0 | |
| 3.2 Ingresos derivados de financiamientos | 0 | |
| 3.3 Otros Ingresos presupuestarios no contables | 0 | |
| 4. Ingresos Contables (4 = 1 + 2 - 3) | | 57,128,551 |

| INSTITUTO DE CIENCIA Y TECNOLOGÍA DEL ESTADO DE AGUASCALIENTES Conciliación entre los Egresos Presupuestarios y los Gastos Contables Correspondiente del 1 de Enero al 31 de Diciembre de 2022 | | |
|--|---------|-------------------|
| 1. Total de egresos presupuestarios | | 54,360,486 |
| 2. Menos egresos presupuestarios no contables | | 614,522 |
| 2.1 Materias Primas y Materiales de Producción y | 0 | |
| 2.2 Materiales y Suministros | 0 | |
| 2.3 Mobiliario y Equipo de Administración | 173,493 | |
| 2.4 Mobiliario y Equipo Educativo y Recreativo | 116,675 | |
| 2.5 Equipo e Instrumental Médico y de Laboratorio | 0 | |
| 2.6 Vehículos y Equipo de Transporte | 0 | |
| 2.7 Equipo de Defensa y Seguridad | 0 | |
| 2.8 Maquinaria, Otros Equipos y Herramientas | 17,224 | |
| 2.9 Activos Biológicos | 0 | |
| 2.10 Bienes Inmuebles | 0 | |
| 2.11 Activos Intangibles | 0 | |
| 2.12 Obra Pública en Bienes de Dominio Público | 0 | |
| 2.13 Obra Pública en Bienes Propios | 0 | |
| 2.14 Acciones y Participaciones de Capital | 0 | |
| 2.15 Compra de Títulos y Valores | 0 | |
| 2.16 Concesión de Préstamos | 0 | |
| 2.17 Inversiones en Fideicomisos, Mandatos y Otros Análogos | 0 | |
| 2.18 Provisiones para Contingencias y Otras Erogaciones | 0 | |
| 2.19 Amortización de la Deuda Pública | 0 | |
| 2.20 Adeudos de Ejercicios Fiscales Anteriores (ADEFAS) | 307,131 | |
| 2.21 Otros Egresos Presupuestales No Contables | 0 | |
| 3. Más Gastos Contables No Presupuestarios | | 0 |
| 3.1 Estimaciones, Depreciaciones, Deterioros, Obsolescencia y | 0 | |
| 3.2 Provisiones | 0 | |
| 3.3 Disminución de inventarios | 0 | |
| 3.4 Aumento por insuficiencia de estimaciones por pérdida o | 0 | |
| 3.5 Aumento por insuficiencia de provisiones | 0 | |
| 3.6 Otros Gastos | 0 | |
| 3.7 Otros Gastos Contables No Presupuestales | 0 | |
| 4. Total de Gasto Contable | | 53,745,964 |

La conciliación se presentará atendiendo a lo dispuesto por el Acuerdo por el que se emite el formato de conciliación entre los ingresos presupuestarios y contables, así como entre los egresos presupuestarios y los gastos contables.

b) NOTAS DE MEMORIA (CUENTAS DE ORDEN)

Las cuentas de orden se utilizan para registrar movimientos de valores que no afecten o modifiquen el balance del ente, sin embargo, su incorporación en libros es necesaria con fines de recordatorio contable, de control y en general sobre los aspectos administrativos, o bien para consignar sus derechos o responsabilidades contingentes que puedan o no presentarse en el futuro.

Las cuentas que se manejan para efectos de estas Notas son las siguientes:

| CUENTA | NOMBRE DE LA CUENTA | DEUDOR | ACREEDOR |
|--------|---|-------------|-------------|
| 7310 | AVALES AUTORIZADOS | 822,090 | - |
| 7320 | AVALES FIRMADOS | - | 822,090 |
| 7630 | BIENES BAJO CONTRATO EN COMODATO | 486,453 | - |
| 7640 | CONTRATO DE COMODATO POR BIENES | - | 486,453 |
| 8110 | LEY DE INGRESOS ESTIMADA | 46,104,300 | - |
| 8120 | LEY DE INGRESOS POR EJECUTAR | - | 25,385,954 |
| 8130 | MODIFICACIONES A LA LEY DE INGRESOS ESTIMADA | 36,410,188 | - |
| 8140 | LEY DE INGRESOS DEVENGADA | - | - |
| 8150 | LEY DE INGRESOS RECAUDADA | - | 57,128,534 |
| 8210 | PRESUPUESTO DE EGRESOS APROBADO | - | 46,104,300 |
| 8220 | PRESUPUESTO DE EGRESOS POR EJERCER | 28,154,002 | - |
| 8230 | MODIFICACIONES AL PRESUPUESTO DE EGRESOS APROBADO | - | 36,410,188 |
| 8240 | PRESUPUESTO DE EGRESOS COMPROMETIDO | - | - |
| 8250 | PRESUPUESTO DE EGRESOS DEVENGADO | 413,836 | - |
| 8260 | PRESUPUESTO DE EGRESOS EJERCIDO | - | - |
| 8270 | PRESUPUESTO DE EGRESOS PAGADO | 53,946,650 | - |
| | SUMA | 166,337,519 | 166,337,519 |

c) NOTAS DE GESTIÓN ADMINISTRATIVA

1. Introducción

El Gobierno de Aguascalientes es responsable de desarrollar las leyes y articular las políticas relacionadas con la promoción de la Ciencia, Tecnología e Innovación y lo realiza a través de las siguientes líneas de acción:

- Fomentar la educación científica, tecnología y la innovación (CTI) incrementando las becas para licenciatura y posgrado otorgadas a carreras relacionadas con la CTI.
- Fortalecer las capacidades y el talento humano para la gestión de la innovación.

2. Panorama Económico y Financiero

El Paquete Económico para el 2021, el gobierno contempla un balance primario en equilibrio, un déficit público de 3.4% y una relación de deuda pública a PIB de 53.7% (usando como base el Saldo de Requerimientos Financieros del Sector Público o SHRFSP). De cumplirse, estas metas reflejan un sólido compromiso con la estabilidad de las finanzas públicas.

La propagación del coronavirus trajo consigo consecuencias caóticas a nivel mundial, entre ellas una de las peores crisis económicas alrededor del mundo. México ha reportado más 4.5 millones de contagios y más de 300 mil muertos y la crisis ha frenado fuertemente la actividad económica del país.

Hacienda señaló que el panorama económico global se deterioró de forma "rápida y significativa" en un periodo de tiempo muy reducido, sobre todo, por las medidas sanitarias que se implementaron para contener la enfermedad. Entre esos efectos, se encontró una fuerte caída de la demanda del petróleo y otras materias primas, generando una reducción de los precios a nivel internacional. Por lo que, de acuerdo con los "pre-criterios", Petróleos de México se considera un "activo estratégico" pues buscará "realizar economía y evaluar medidas de apoyo adicionales".

Estos serán los amortiguadores de México

Hacienda señaló que el panorama económico global se deterioró de forma "rápida y significativa" en un periodo de tiempo muy reducido.

- Fondos y reservas para enfrentar contingencias en materia de salud, incluidas las de tipo epidemiológico.
- Recursos en el Fondo de Estabilización de los Ingresos Presupuestarios (FEIP) cuyo uso se orientará como estipula la Ley Federal de Presupuesto y Responsabilidad Hacendaria.

Responsabilidad Hacendaria.

- Reservas internacionales por 185.5 mil millones de dólares (mmd)
- Una línea de crédito flexible con el Fondo Monetario Internacional por 61.4 mmd
- Líneas de intercambio de divisas con la Reserva Federal de 60.0 mmd y de 9.0 mmd con el Tesoro de los Estados Unidos.
- Coberturas petroleras tanto del Gobierno Federal como de Pemex para compensar la disminución de los ingresos ante reducciones en los precios del energético.

Por otro lado, el país cuenta con un perfil de deuda pública en el que la deuda externa neta del Gobierno Federal solo representa 22% del total, así como una tasa fija casi del 100%. Además, Hacienda señaló que el Banco de México y la Comisión Nacional Bancaria y de Valores implementaron medidas para aumentar la liquidez y el otorgamiento de crédito, tales como la disminución de 50 mil millones de pesos del Depósito de Regulación Monetaria; subastas de crédito en dólares y flexibilización de la norma contable para bancos con el objetivo de diferir los pagos de capital e intereses en sectores comerciales, hipotecarios, personales, de nómina y automóviles.

Aguascalientes destaca por ser uno de los 10 estados con un nivel de IDH (Índice de Desarrollo Humano) mayor al otorgado al país (8°), así como por presentar una población con un mayor grado de escolarización que el promedio país, ubicándose en la 7ª posición a nivel federal. En este sentido, los retos sociales que afronta Aguascalientes se focalizan en: Empleos de baja calidad, Aumento de población en base a la migración, Niveles de pobreza crecientes, Déficit de vivienda, Aumento en la tasa de hospitalización, Altos niveles de obesidad e incremento en la inseguridad y actividad delictiva del estado.

Aguascalientes cuenta con más de 44 IES, de los cuales 6 presentan una actividad significativa de investigación a través principalmente de 72 Cuerpos Académicos de Investigación, cinco centros de investigación adscritos al CONACYT (CIMAT, CIO, CIATEQ, CIDE e INFOTEC), así como otro centro de investigación público y 3 centros de I+D empresariales de ámbito privado. Los cinco centros son subse-des, lo que puede suponer un cierto hándicap en sus actividades de investigación.

Al contar con varios centros de I+D empresariales, pioneros en el país, se favorece el desarrollo tecnológico de las empresas de la región y su vinculación con la oferta tecnológica; de tal forma que el estado presenta una productividad científica media, con niveles de actividad ligeramente inferiores a la media federal.

En este entorno económico, el sistema científico tecnológico para el estado actualmente se caracteriza por su bajo nivel de inversión. Lo anterior se refleja, entre otras cosas, en que únicamente el 7.6% de las patentes gestionadas en el país son solicitadas por mexicanos. Este nivel nos ubica en la posición 72 de 145 países en el Índice de la Economía del Conocimiento del Banco Mundial, y da cuenta clara de los grandes retos que se deben enfrentar para transitar hacia una economía que pueda basar su crecimiento en el conocimiento y en la innovación.

El futuro de México depende en gran medida de lo que hagamos hoy por la educación de nuestra niñez y juventud. Por tanto, es fundamental que se promueva la ciencia y la tecnología por medio de talleres, exposiciones, conferencias interactivas que despierten vocaciones científico - tecnológicas en la población. En México más del 55 por ciento de los adultos padece de analfabetismo digital, fenómeno conocido como "Brecha Digital".

La brecha digital impide el alcance de un desarrollo económico y humano armónico a nivel individual y colectivo. Por ello, las sociedades modernas buscan caracterizar y conocer las diversas dimensiones del problema de brecha digital que enfrentan. Este conocimiento, les permite generar estrategias, políticas públicas y programas con una mayor probabilidad de éxito.

La Asociación Latinoamericana de Integración (ALADI) la define como "la distancia tecnológica entre individuos, familias, empresas y áreas geográficas en sus oportunidades en el acceso a la información y a las TIC y en el uso de Internet para un amplio rango de actividades. Esa Brecha Digital se produce entre países y al interior de las naciones. Dentro de ellos, se encuentran brechas regionales, brechas entre segmentos socioeconómicos de la población y entre los sectores de actividad económica".

Y distintos entes:

- La Secretaría de Desarrollo Económico que es la unidad que presenta mayor implicación en la actualidad en el desarrollo de los programas relacionados con la I+D
- La Comisión legislativa de Ciencia y Tecnología dentro del Congreso
- EL IDSCEA (Instituto para el Desarrollo de la Sociedad del Conocimiento del Estado de Aguascalientes que tiene como objetivo generar, con el acuerdo y colaboración de todos los sectores, la transformación de las capacidades de la población para crear una sociedad del conocimiento, que integre plenamente la cultura digital al desarrollo incluyente, económico, social y humano.

3 Autorización e Historia

a) Fecha de creación del ente.

El 01 de febrero del 2011 se crea el Instituto para el Desarrollo de la Sociedad del Conocimiento del Estado de Aguascalientes (IDSCEA) mediante el decreto número 42 publicado en el diario oficial del Estado con fecha el 31 de enero de 2011 en su tercera sección, y se crea como un Organismo Público Descentralizado de la Administración Pública del Estado de Aguascalientes, con personalidad jurídica y patrimonio propios, en términos de lo dispuesto por los Artículos 3º. Y 4º. De la Ley Orgánica de la Administración Pública del Estado de Aguascalientes en los artículos 2º. Fracción I, 8º, 10, 11, 12, 13, 14, 15 y 16 de la Ley para el Control de las Entidades Paraestatales del Estado de Aguascalientes.

b) Principales cambios en su estructura

La creación del IDSCEA tiene su origen los Artículos transitorios del decreto número 42 publicado en el diario oficial del Estado con fecha el 31 de enero de 2011 en su tercera sección. Estos establecen la derogación del Título Segundo de la Ley de Ciencia y Tecnología del Estado de Aguascalientes (de publicación del 14 de mayo de 2007), por virtud del cual fue creado el denominado Consejo de Ciencia y Tecnología del Estado de Aguascalientes, extinguiendo el citado Organismo; así como a transferencia de los recursos financieros y materiales, obligaciones laborales, compromisos convenios, derechos y procedimientos que éste hubiere contraído al IDSCEA y asumidos por el mismo de forma inmediata y conferida.

La estructura heredada del Consejo de Ciencia y Tecnología, se ve nuevamente modificada luego de que el 21 de Octubre del 2013, se decreta la extinción del Organismo Público Desconcentrado denominado "Descubre, Museo Interactivo de Ciencia y Tecnología de Aguascalientes", cuyos derechos y obligaciones, recursos presupuestales, administrativos, humanos, materiales y operativos son transferidos al Instituto para el Desarrollo de la Sociedad del Conocimiento del Estado de Aguascalientes en el ejercicio de las facultades del poder ejecutivo y en aras de modernizar los procesos administrativos del Gobierno hasta alcanzar un funcionamiento óptimo que facilite y promueva las acciones encaminadas a la excelencia de la gestión gubernamental para optimizar sus recursos y garantizar la sustentabilidad de sus dependencias, generando políticas que agreguen valor y calidad a la preservación de sus servicios frente a una ciudadanía cada vez más exigente y demandante de la atención gubernamental.

Este decreto entró en vigor el 01 de enero del 2014, según artículo primero transitorio del decreto por el cual se extingue "Descubre, Museo Interactivo de Ciencia y Tecnología de Aguascalientes"

El 23 de mayo del 2016 a través de publicación en el periódico oficial del Estado, se aprobó la Ley de Ciencia, Tecnología, Innovación y Sociedad del Conocimiento para el Estado de Aguascalientes.

Lo anterior, con el objeto de propiciar las condiciones necesarias para el pleno desarrollo de la población, considerando las exigencias que la competencia globalizada exige a las fuerzas productivas y con el fin de lograr el acceso a nuestra población a la zona de vanguardia en la demanda de conocimientos especializados que les permita mejorar sus condiciones y contribuir con ello al progreso de Aguascalientes.

Derivado de las extinciones arriba expuestas, nace a partir del 01 de enero del 2014, un IDSCEA con una reestructura más amplia y nuevos retos administrativos y operativos.

Se crea el (INCYTEA) Instituto de Ciencia y tecnología del Estado de Aguascalientes, mediante el periódico oficial publicado el 30 de septiembre del 2022 y tendrá por objeto promover el desarrollo de la innovación, la investigación científica y tecnológica, el emprendimiento, la divulgación y la modernización tecnológica del Estado.

Para efectos del Artículo Tercero Transitorio, todas las referencias hechas al Instituto para el Desarrollo de la Sociedad del Conocimiento del Estado de Aguascalientes, se entenderán realizadas al Instituto de Ciencia y Tecnología del Estado de Aguascalientes (INCYTEA).

4 Organización y Objeto Social

Se informará sobre:

a) Objeto social

El Instituto tiene como objetivo generar, con el acuerdo y colaboración de todos los sectores, la transformación de las capacidades de la población para crear una sociedad del conocimiento, que integre plenamente la cultura digital al desarrollo incluyente, económico, social y humano, para lo cual deberá:

- I. Planear, desarrollar, promover y consolidar la actividad científica, tecnológica, la innovación para transformar al Estado en una sociedad del Conocimiento
- II. Consolidar la política del Estado para conformar un sistema para la Gestión del Conocimiento
- III. Articular las interacciones entre las dependencias encargadas del fomento económico, las instituciones de educación superior, centros de investigación y la iniciativa privada para impulsar una estructura productiva

- IV. Fomentar la vinculación de los sectores educativo, productivo y gubernamental con el desarrollo socioeconómico global, nacional, regional, estatal y municipal
- V. Obtener, administrar y evaluar la aplicación transparente de los recursos de la federación, estado, municipios y los particulares destinados a la ciencia, tecnología e innovación
- VI. Coordinar las actividades científicas, tecnológicas y de innovación de las dependencias y entidades de la Administración Pública del Estado y la incorporación de los avances en esta materia para su modernización
- VII. Integrar, incrementar y consolidar la capacidad del Sistema de Ciencia, Tecnología e Innovación del Estado, mediante la organización, el estímulo y el reconocimiento de la comunidad científica, así como la creación de centros, grupos y redes de investigación
- VIII. Fortalecer e impulsar la infraestructura, multiplicando los proyectos de investigación y la formación e integración de investigadores, científicos y expertos en tecnología de alto nivel académico, así como la vinculación de sus resultados
- IX. Garantizar la vinculación del Sistema de Ciencia, Tecnología e Innovación del Estado con las Instituciones de los sectores académico, gubernamental, productivo y social, para que la investigación científica y tecnológica contribuya a la promoción del desarrollo, la competitividad económica, la transformación del sistema educativo, la mejora de la calidad de vida, la consolidación y transformación cultural del Edo de Aguascalientes en una Sociedad del Conocimiento.
- X. Garantizar la colaboración interinstitucional e intersectorial en los tres niveles de gobierno y los sectores productivos y económicos
- XI. Impulsar el fortalecimiento del Sistema Estatal de Investigadores a través de la creación de la RED
- XII. Divulgar y garantizar el acceso abierto a la información científica, tecnológica y de Innovación en el Estado
- XIII. Establecer el sistema presupuestal y contable que permita identificar plenamente el monto destinado por el Estado de Aguascalientes a la Ciencia, Tecnología e Innovación

b) Principal actividad

El IDSCA realiza las siguientes actividades, en el marco de órgano rector para la promoción y difusión del desarrollo científico, tecnológico y de innovación del Estado:

- I. Construye redes internas y externas de gestión del conocimiento con instituciones públicas y privadas de educación, investigación y empresariales, nacionales e internacionales, que generan, comparten y transfieren conocimiento;
- II. Reduce la disparidad entre quienes tienen acceso real a las tecnologías de la información y la comunicación, y aquellos que no lo tienen;
- III. Formula, con visión de largo plazo, el Plan Estatal de Ciencia y Tecnología, con la participación de los sectores público, privado y social;
- IV. Fomenta la implantación de puntos y centros de acceso público a internet, en todas las localidades de la Entidad;
- V. Apoya nuevas iniciativas educativas, de investigación, empresariales y ciudadanas, en el ámbito de la ciencia y la tecnología.
- VI. Promueve el establecimiento de centros y parques para la investigación e innovación y de tecnologías de la información y la comunicación;
- VII. Fomenta la investigación para el desarrollo de nuevas tecnologías de la información y el conocimiento;
- VIII. En materia de modernización e innovación de la Administración Pública Estatal:
- a) Establece políticas, programas y actividades necesarias para que el desarrollo científico y tecnológico propicie la mejora de los servicios estatales
- b) Impulsa y consolida la administración pública electrónica, que posibilite el uso de los servicios en línea para la sociedad;
- c) Fomenta el uso de canales electrónicos en las comunicaciones internas y externas de la Administración Pública Estatal, así como el desarrollo de herramientas informáticas específicas de gestión, para los municipios pequeños y medianos;
- IX. Crea espacios para la producción y adquisición de conocimientos, metodologías y tecnologías innovadoras para la educación permanente, que considere:
- a) Creando mecanismos de integración entre la comunidad y la escuela;
- b) Construyendo y fomentando una cultura social digital;
- c) Promoviendo los valores cívicos y la conciencia socio-ambiental, a través de nuevos modelos educativos integrales; y
- d) Promoviendo la creación, distribución y aplicación del conocimiento, y aceleración de la formación de los ciudadanos, mediante el establecimiento de metas y objetivos;
- X. Desarrolla un entorno para las empresas innovadoras, la inclusión y la integración social productiva, que considere:
- a) La adecuación de la infraestructura, política y normatividad para promover la innovación, la investigación y el incremento de la competitividad;
- b) El fomento de las iniciativas locales orientadas a la innovación y la atracción de empresas y trabajo;
- c) Establece y mantiene mecanismos de comunicación integral entre empresas, educación, investigadores y gobierno; y
- d) La creación de las condiciones para la formación, atracción y retención de talento en la Entidad;

La información que se incluye en estas notas corresponde al periodo comprendido del 1 de enero al 31 de diciembre del 2021.

d) Régimen jurídico

De conformidad con el Decreto número 42 del periódico oficial fecha el 31 de enero de 2011, en su Artículo 1º el IDSCA es un organismo público descentralizado de la Administración Pública del Estado de Aguascalientes con personalidad jurídica y patrimonio propios.

- e) Consideraciones fiscales del ente: revelar el tipo de contribuciones que esté obligado a pagar o retener.

Las Entidades Federativas, los Municipios, los órganos constitucionales autónomos y las entidades de la administración pública paraestatal, tienen las consideraciones fiscales siguientes:

- Persona moral, no contribuyente
- Retenedor de Impuesto Sobre la Renta (ISR)
- Contribuyente y Retenedor del Impuesto sobre Nóminas

El régimen fiscal para las entidades públicas, de acuerdo al Título III de la Ley de ISR, es el correspondiente a personas morales con fines no lucrativos y sus obligaciones fiscales se no efectuarán retenciones del impuesto al valor agregado, de conformidad con el artículo 3º, tercer párrafo, de la Ley del Impuesto al Valor Agregado (LIVA).

f) Estructura organizacional básica

Para la consecución de su objeto, bases de organización y el ejercicio de sus atribuciones, el Instituto cuenta con los siguientes Órganos de Gobierno Dirección y Consulta, de acuerdo al Art. 3º de su Ley de creación:

- * Junta de Gobierno
- * Consejo Constitutivo; y
- * La Dirección General

Estos órganos cuentan con las atribuciones que se establecen en la Ley y en el Estatuto Interno, y desarrollan sus actividades con estricto respeto a sus respectivas competencias y de forma coordinada.

El Instituto cuenta con un Comisario Público, que es el Órgano de Vigilancia del mismo, de conformidad con la ley de la materia.

La junta de Gobierno es el Órgano Máximo del Instituto y se integra por:

- I. El Secretario General de Gobierno, quien lo preside
- II. Un Diputado integrante de la Comisión de Ciencia y Tecnología del Congreso del Estado; y
- III. Los titulares de las Dependencias y Entidades siguientes:

- A. Secretaría de Finanzas
- B. Secretaría de Desarrollo de Económico;
- C. Coordinación Estatal de Planeación y Proyectos;
- D. Secretaría de Administración; y
- E. Instituto de Educación.

Estructura organizacional:

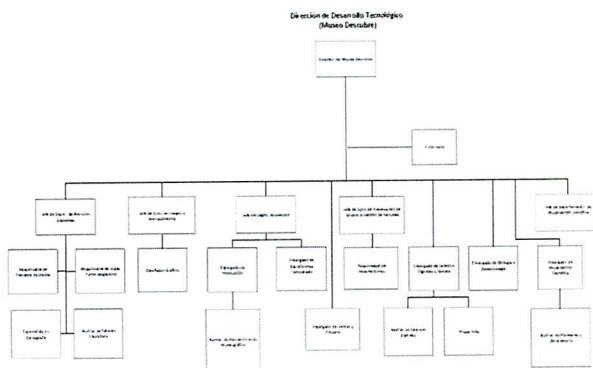
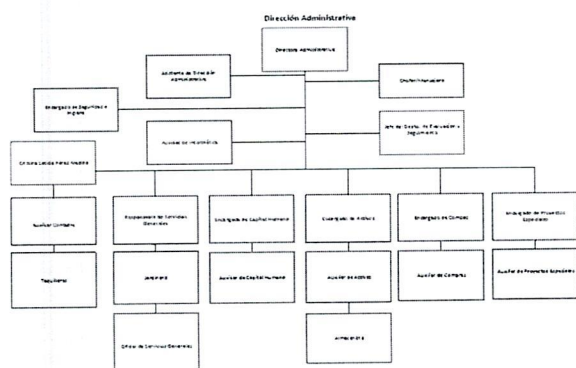
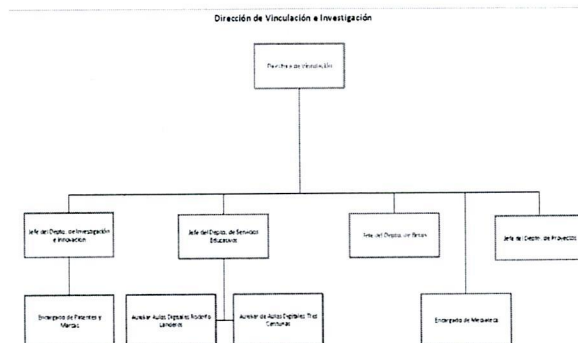
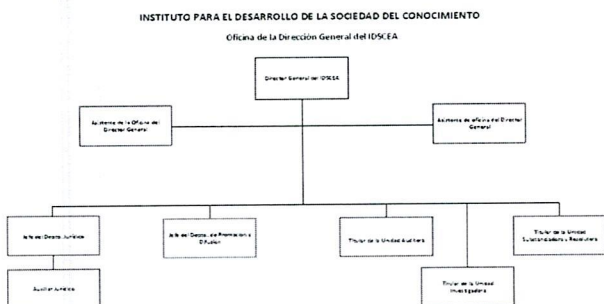

| Descripción del Fideicomiso | Función de INCYTEA |
|--|--------------------|
| Fideicomiso de Fondo de Becas para Estudiantes de Instituciones Públicas de Educación Superior Ubicadas en el Estado de Aguascalientes 851-01074 | Fideicomitente |

Se informará sobre:

De conformidad con el Manual de Contabilidad Gubernamental (MCG) y documentos emitidos por el Consejo Nacional de Armonización Contable (CONAC) adoptado por el consejo de Armonización Contable del Estado de Aguascalientes (CACEA), dicha normatividad requiere la preparación de estados financieros contables y estados financieros presupuestarios, sin embargo, la totalidad de dichos estados financieros no se incluyen en los presentes Estados e información financiera contable dictaminada.

a. Los Estados en información financiera al 31 de diciembre de 2021, que se acompañan, cumplen cabalmente las disposiciones establecidas por el CACEA, conforme a lo dispuesto por el Marco Conceptual de Contabilidad Gubernamental (MCCG), y la Ley Federal de Presupuesto, Ley de Responsabilidad razonable de la situación de la Entidad.

Proceso de supletoriedad. El MCCG establece que el proceso de supletoriedad aplica cuando a falta de criterio expreso de la CONAC y/o CACEA, o en un contexto más amplio, se aplicarán las bases de supletoriedad en el orden siguiente:

- 1.- La Normatividad emitida por las unidades administrativas o instancias competentes en materia de Contabilidad Gubernamental.
- 2.- Normas internacionales de Contabilidad para el Sector Público (NICSP), emitida por la junta de Normas Internacionales del Sector Público.
- 3.- Normas de Información Financiera (NIF), emitidas por el Consejo Mexicano de Normas de Información Financiera (CINIF).

b. El Instituto para el reconocimiento, valuación y revelación de la información financiera aplicó la siguiente normatividad:

- Manual de Contabilidad del Gobierno del Estado.
- Marco Conceptual de Contabilidad Gubernamental.
- Principales Reglas de Registro y Valoración del Patrimonio (Elementos Generales).
- Reglas Específicas del Registro y Valoración del Patrimonio.
- Normas emitidas por el Consejo de Armonización Contable del Estado de Aguascalientes (CACEA).
- Ley General de Contabilidad Gubernamental.

c. Las bases de medición utilizadas para la elaboración de los estados e información financiera contable, son:

- Costo de adquisición y/o histórico.
- Costo de reposición y/o remplazo.
- Recurso histórico.
- Valor de realización.
- Valor neto de realización.
- Valor de liquidación.
- Valor presente.
- Valor razonable (donaciones).



d. A continuación se presenta los Postulados Básicos de Contabilidad Gubernamental (PBCG) aplicados en la Entidad.

- Sustancia económica.
- Entes públicos.
- Existencia permanente.
- Revelación suficiente.
- Importancia Relativa.
- Registro e integración presupuestaria.
- Consolidación de la información financiera.
- Devengo contable.
- Valuación.
- Dualidad económica.
- Consistencia.

e. Características del Sistema de Contabilidad Gubernamental (SCG).

El contexto legal, técnico y conceptual, sobre el que se construyó el SCG del ente público, así como las características del diseño y operación, cumplen entre otras, con las siguientes características:

- Es único, uniforme e integrador.
- Integra en forma automática la operación contable con el año presupuestario.
- Efectúa los registros considerando la base acumulativa (devengado) de las transacciones.
- Registra de manera automática y, por única vez, los momentos contables correspondientes.
- Efectúa la interrelación automática, los clasificadores presupuestarios, la lista de cuentas y el catálogo de bienes permiten su interrelación automática.
- Efectúa en las cuentas contables, el registro de las etapas del presupuesto del ente público, de acuerdo con lo siguiente:
 - En lo relativo al gasto: registra los momentos contables: aprobado, modificado, comprometido, devengado, ejercido y pagado.
 - En lo relativo al ingreso: registra los contables: estimado, modificado, devengado y recaudado.
- Facilita el registro y control de los inventarios de bienes muebles e inmuebles del ente público.
- Genera, en tiempo real, estados financieros, de ejecución presupuestaria y otra información que coadyuva a la toma de decisiones, transparencia, programación con base en resultados, evaluación y rendición de cuentas.
- Está estructurado de forma que permite la contabilización con la información sobre recursos físicos que generan las mismas áreas que originan la información contable y presupuestaria, permitiendo el establecimiento de relaciones de insumo-producto y la aplicación de indicadores de evaluación del desempeño y determinación de costos de la producción pública.
- Está diseñado de forma tal que permite el procesamiento y generación de estados financieros mediante el uso de herramientas propias de informática.

Los ingresos presentados en el Estado Analítico de Ingresos, en los meses anteriores estaban en un apartado que no correspondía a los tipos de ingresos que obtiene el IDSCEA, para lo cual en este periodo se hizo el cambio para que se reflejen correctamente.

6 Políticas de Contabilidad Significativas

A continuación, se describen las políticas y prácticas contables seguidas de manera consistente por la Entidad en los años que se presentan:

El Marco Conceptual de Contabilidad Gubernamental requiere el uso de ciertas estimaciones contables en la preparación de estados financieros. Asimismo, se requiere de un juicio de parte de la Administración en el proceso de definición de las políticas de contabilidad de la Entidad.

a. Efectivo y equivalentes de efectivo:

El efectivo y el equivalente incluyen saldos de caja y depósitos bancarios con riesgos de poca importancia por cambios en su valor.

b. Pagos anticipados

Los pagos anticipados representan aquellas erogaciones efectuadas por la Entidad en donde no han sido transferidos los beneficios y riesgos inherentes a los bienes que está por adquirir o a los servicios que está por recibir. Los pagos anticipados se registran a su costo y se presentan en el estado de situaciones financieras como activos circulantes o no circulantes, dependiendo del rubro de la partida de destino. Una vez recibidos los bienes y/o servicios, relativos a los pagos anticipados, estos deben reconocerse como un activo o como un gasto en el estado de actividades del periodo, respectivamente.

c. Provisiones:

Las provisiones de pasivo representan obligaciones presentes por eventos pasados en las que es probable la salida de recursos económicos en el futuro.

d. Reconocimiento de ingresos:

Los ingresos por las actividades del IDSCEA se reconocen en el resultado del ejercicio cuando se cumplen lo siguiente:

- Los ingresos por cuotas de acceso, así como por los servicios que se prestan en las instalaciones, se reconocen en el momento en que se reciben y/o se devengan.
- Los ingresos por transferencias, subsidios, convenios y ayudas se reconocen en el momento en que se reciben y/o devengan.
- Los ingresos por intereses se reconocen en el momento en que se devengan de acuerdo a los contratos respectivos.

7 Posición en Moneda Extranjera y Protección por Riesgo Cambiario

POSICIÓN EN MONEDA EXTRANJERA Y PROTECCIÓN POR RIESGO CAMBIARIO
NO APLICA

8 Reporte Analítico del Activo

REPORTE ANALÍTICO UTILIZADO EN LOS DIFERENTES TIPOS DE ACTIVOS 2022

| | TASA DE DPN | AÑO S |
|---|----------------|----------|
| 1241-1 MUEBLES DE OFICINA Y ESTANTERÍA | 10% | 10 |
| 1241-2 MUEBLES, EXCEPTO DE OFICINA Y ESTANTERÍA | 10% | 10 |
| 1241-3 EQUIPO DE COMPUTO Y TECNOLOGÍAS DE LA INFORMACIÓN | 33.30% | 3 |
| 1241-9 OTROS MOBILIARIOS Y EQUIPOS DE ADMINISTRACIÓN | 10% | 10 |
| 1242-1 EQUIPOS Y APARATOS AUDIOVISUALES | 33.30% | 3 |
| 1242-3 CÁMARAS FOTOGRÁFICAS Y DE VIDEO | 33.30% | 3 |
| 1242-9 OTRO MOBILIARIO Y EQUIPO DE EDUCACIONAL Y RECREATIVO | 20% | 5 |
| 1243-1 EQUIPO MÉDICO Y DE LABORATORIO | 20% | 5 |
| 1243-2 INSTRUMENTAL MÉDICO Y DE LABORATORIO | 20% | 5 |
| 1244-1 VEHÍCULOS Y EQUIPO TERRESTRE | 20% | 5 |
| 1245-0 EQUIPO DE DEFENSA Y SEGURIDAD | 10% | 10 |

| | | |
|--|-----|----|
| 1246-4 SISTEMAS DE AIRE ACONDICIONADO, CALEFACCIÓN Y DE REFRIGERACIÓN INDUSTRIAL Y COMERCIAL | 10% | 10 |
| 1246-5 EQUIPO DE COMUNICACIÓN Y TELECOMUNICACIÓN | 10% | 10 |
| 1246-6 EQUIPOS DE GENERACIÓN ELÉCTRICA, APARATOS Y ACCESORIOS ELÉCTRICOS | 10% | 10 |
| 1246-7 HERRAMIENTAS Y MAQUINAS-HERRAMIENTAS | 10% | 10 |
| 1246-9 OTROS EQUIPOS | 10% | 10 |
| 1251-0 SOFTWARE | 10% | 10 |

9 Fideicomisos, Mandatos y Análogos

| Descripción del Fideicomiso |
|--|
| Fideicomiso de Fondo de Becas para Estudiantes de Instituciones Públicas de Educación Superior Ubicadas en el Estado de Aguascalientes 851-01074 |

10 Reporte de la Recaudación

| Concepto | Importe |
|--|----------------------|
| Productos | \$ 1,889,482 |
| Subtotal Productos | \$ 1,889,482 |
| Ingresos por Venta de Bienes, Prestación de Servicios y Otros Ingresos | \$ 13,813,452 |
| Subtotal Ingresos por Venta de Bienes, Prestación de Servicios y Otros Ingresos | \$ 13,813,452 |
| Transferencias, Asignaciones, Subsidios y Subvenciones, y Pensiones y Jubilaciones | \$ 41,434,300 |
| Subtotal Transferencias y Asignaciones | \$ 41,434,300 |
| Otros Ingresos y Beneficios | \$ 17 |
| Subtotal Otros Ingresos y Beneficios | \$ 17 |
| Total Ingresos Devengados | \$ 57,137,251 |

11 Información sobre la Deuda y el Reporte Analítico de la Deuda

| Información sobre la Deuda y el Reporte Analítico de la Deuda |
|---|
| NO APLICA |

12 Calificaciones otorgadas

| Calificaciones otorgadas |
|--------------------------|
| NO APLICA |

13 Proceso de Mejora

- Está próximo a inaugurarse las nuevas salas.
- Se comenzó la actualización del Sistema de Taquillas

14 Información por Segmentos

| Concepto | Recaudado |
|--|-------------------------|
| Productos | \$ 1,889,482.00 |
| Ingresos por Venta de Bienes, Prestación de Servicios y Otros Ingresos | \$ 13,813,452.00 |
| Transferencias, Asignaciones, Subsidios y Subvenciones, y Pensiones y Jubilaciones | \$ 41,434,300.00 |
| Otros Ingresos y Beneficios | \$ 17.00 |
| Total Ingresos Devengados | \$ 57,137,251.00 |

15 Eventos Posteriores al Cierre

| Eventos Posteriores al Cierre |
|-------------------------------|
| NO APLICA |

16 Partes Relacionadas

| Partes Relacionadas |
|---------------------|
| NO APLICA |

17 Responsabilidad Sobre la Presentación Razonable de la Información Contable

Bajo protesta de decir verdad declaramos que los Estados Financieros y sus Notas son razonablemente correctos y responsabilidad del emisor.

MTRA. ANA CLAUDIA MORALES DUEÑAS
DIRECTORA GENERAL DEL INCYTEA

C.P. JOEL LUIS SÁNCHEZ JUÁREZ
DIRECTOR ADMINISTRATIVO DEL INCYTEA



Cuenta Pública 2022
INSTITUTO DE CIENCIA Y TECNOLOGÍA DEL ESTADO DE AGUASCALIENTES
 Estado Analítico del Activo
 Del 1 de Enero al 31 de Diciembre de 2022
 (Cifras en Pesos)

| Concepto | Saldo Inicial | Cargos del Periodo | Abonos del Periodo | Saldo Final | Variación del Periodo |
|---|-------------------|--------------------|--------------------|-------------------|-----------------------|
| ACTIVO | 59,289,257 | 344,905,627 | 353,405,933 | 50,788,951 | -8,500,306 |
| Activo Circulante | 35,382,466 | 340,199,704 | 344,608,870 | 30,973,300 | -4,409,166 |
| Efectivo y Equivalentes | 35,377,026 | 282,821,678 | 287,225,404 | 30,973,300 | -4,403,726 |
| Derechos a Recibir Efectivo o Equivalentes | 5,440 | 57,372,086 | 57,377,526 | 0 | -5,440 |
| Derechos a Recibir Bienes o Servicios | 0 | 5,940 | 5,940 | 0 | 0 |
| Inventarios | 0 | 0 | 0 | 0 | 0 |
| Almacenes | 0 | 0 | 0 | 0 | 0 |
| Estimación por Pérdida o Deterioro de Activos Circulantes | 0 | 0 | 0 | 0 | 0 |
| Otros Activos Circulantes | 0 | 0 | 0 | 0 | 0 |
| Activo No Circulante | 23,906,791 | 4,705,923 | 8,797,063 | 19,815,651 | -4,091,140 |
| Inversiones Financieras a Largo Plazo | 0 | 0 | 0 | 0 | 0 |
| Derechos a Recibir Efectivo o Equivalentes a Largo Plazo | 0 | 0 | 0 | 0 | 0 |
| Bienes Inmuebles, Infraestructura y Construcciones en Proceso | 4,398,531 | 4,398,531 | 8,797,063 | 0 | -4,398,531 |
| Bienes Muebles | 39,681,601 | 307,391 | 0 | 39,988,992 | 307,391 |
| Activos Intangibles | 606,508 | 0 | 0 | 606,508 | 0 |
| Depreciación, Deterioro y Amortización Acumulada de Bienes | -20,779,849 | 0 | 0 | -20,779,849 | 0 |
| Activos Diferidos | 0 | 0 | 0 | 0 | 0 |
| Estimación por Pérdida o Deterioro de Activos no Circulantes | 0 | 0 | 0 | 0 | 0 |
| Otros Activos no Circulantes | 0 | 0 | 0 | 0 | 0 |

Bajo protesta de decir verdad declaramos que los Estados Financieros y sus notas, son razonablemente correctos y son responsabilidad del emisor.

MTRA. ANA CLAUDIA MORALES DUEÑAS
 DIRECTORA GENERAL DEL INCYTEA

C.P. JOEL LUIS SANCHEZ JUAREZ
 DIRECTOR ADMINISTRATIVO DEL INCYTEA



Cuenta Pública 2022
INSTITUTO DE CIENCIA Y TECNOLOGÍA DEL ESTADO DE AGUASCALIENTES
Estado Analítico de la Deuda y Otros Pasivos
Del 1 de Enero al 31 de Diciembre de 2022
(Cifras en Pesos)

| Denominación de las Deudas | Moneda de Contratación | Institución o País Acreedor | Saldo Inicial del Periodo | Saldo Final del Periodo |
|--|------------------------|-----------------------------|---------------------------|-------------------------|
| DEUDA PÚBLICA | | | | |
| Corto Plazo | | | | |
| Deuda Interna | | | 0 | 0 |
| Instituciones de Crédito | Peso | México | 0 | 0 |
| Títulos y Valores | Peso | México | 0 | 0 |
| Arrendamientos Financieros | Peso | México | 0 | 0 |
| Deuda Externa | | | 0 | 0 |
| Organismos Financieros Internacionales | Peso | México | 0 | 0 |
| Deuda Bilateral | Peso | México | 0 | 0 |
| Títulos y Valores | Peso | México | 0 | 0 |
| Arrendamientos Financieros | Peso | México | 0 | 0 |
| Subtotal de Deuda Pública a Corto Plazo | | | 0 | 0 |
| Largo Plazo | | | | |
| Deuda Interna | | | 0 | 0 |
| Instituciones de Crédito | Peso | México | 0 | 0 |
| Títulos y Valores | Peso | México | 0 | 0 |
| Arrendamientos Financieros | Peso | México | 0 | 0 |
| Deuda Externa | | | 0 | 0 |
| Organismos Financieros Internacionales | Peso | México | 0 | 0 |
| Deuda Bilateral | Peso | México | 0 | 0 |
| Títulos y Valores | Peso | México | 0 | 0 |
| Arrendamientos Financieros | Peso | México | 0 | 0 |
| Subtotal de Deuda Pública a Largo Plazo | | | 0 | 0 |
| Total de Otros Pasivos | Peso | México | 5,859,659 | 2,127,490 |
| Total de Deuda Pública y Otros Pasivos | | | 5,859,659 | 2,127,490 |

Bajo protesta de decir verdad declaramos que los Estados Financieros y sus notas, son razonablemente correctos y son responsabilidad del emisor.

MTRA. ANA CLAUDIA MORALES DUEÑAS
DIRECTORA GENERAL DEL INCYTEA

C.P. JOEL LUIS SANCHEZ JUAREZ
DIRECTOR ADMINISTRATIVO DEL INCYTEA



INSTITUTO DE CIENCIA Y TECNOLOGÍA DEL ESTADO DE
AGUASCALIENTES

Presupuestaria

CUENTA PÚBLICA 2022



Cuenta Pública 2022
INSTITUTO DE CIENCIA Y TECNOLOGÍA DEL ESTADO DE AGUASCALIENTES
Estado Analítico de Ingresos
Del 1 de Enero al 31 de Diciembre de 2022

| Rubro de Ingresos | Ingreso | | | | | Diferencia |
|---|-------------------|----------------------------|-------------------|--|-------------------|-------------------|
| | Estimado | Ampliaciones y Reducciones | Modificado | Devengado | Recaudado | |
| | (1) | (2) | (3= 1 + 2) | (4) | (5) | |
| Impuestos | 0 | 0 | 0 | 0 | 0 | 0 |
| Cuotas y Aportaciones de Seguridad Social | 0 | 0 | 0 | 0 | 0 | 0 |
| Contribuciones de Mejoras | 0 | 0 | 0 | 0 | 0 | 0 |
| Derechos | 0 | 0 | 0 | 0 | 0 | 0 |
| Productos | 0 | 0 | 0 | 1,889,482 | 1,889,482 | 1,889,482 |
| Aprovechamientos | 0 | 0 | 0 | 0 | 0 | 0 |
| Ingresos por Venta de Bienes, Prestación de Servicios y Otros Ingresos | 4,690,000 | 36,410,188 | 41,100,188 | 13,813,452 | 13,813,452 | 9,123,452 |
| Participaciones, Aportaciones, Convenios, Incentivos Derivados de la Colaboración Fiscal y Fondos Distintos de Aportaciones | 0 | 0 | 0 | 0 | 0 | 0 |
| Transferencias, Asignaciones, Subsidios y Subvenciones, y Pensiones y Jubilaciones | 41,414,300 | 0 | 41,414,300 | 41,434,300 | 41,434,300 | 20,000 |
| Ingresos Derivados de Financiamientos | 0 | 0 | 0 | 0 | 0 | 0 |
| Total | 46,104,300 | 36,410,188 | 82,514,488 | 57,137,235 | 57,137,235 | |
| | | | | Ingresos excedentes¹ | | 11,032,935 |

| Estado Analítico de Ingresos Por Fuente de Financiamiento | Ingreso | | | | | Diferencia |
|---|-------------------|----------------------------|-------------------|----------------------------|-------------------|-------------------|
| | Estimado | Ampliaciones y Reducciones | Modificado | Devengado | Recaudado | |
| | (1) | (2) | (3= 1 + 2) | (4) | (5) | |
| Ingresos del Poder Ejecutivo Federal o Estatal y de los Municipios | | | | | | |
| Impuestos | 0 | 0 | 0 | 0 | 0 | 0 |
| Cuotas y Aportaciones de Seguridad Social | 0 | 0 | 0 | 0 | 0 | 0 |
| Contribuciones de Mejoras | 0 | 0 | 0 | 0 | 0 | 0 |
| Derechos | 0 | 0 | 0 | 0 | 0 | 0 |
| Productos | 0 | 0 | 0 | 0 | 0 | 0 |
| Aprovechamientos | 0 | 0 | 0 | 0 | 0 | 0 |
| Participaciones, Aportaciones, Convenios, Incentivos Derivados de la Colaboración Fiscal y Fondos Distintos de Aportaciones | 0 | 0 | 0 | 0 | 0 | 0 |
| Transferencias, Asignaciones, Subsidios y Subvenciones, y Pensiones y Jubilaciones | 0 | 0 | 0 | 0 | 0 | 0 |
| | | | 0 | | | 0 |
| Ingresos de los Entes Públicos de los Poderes Legislativo y Judicial, de los Organos Autónomos y del Sector Paraestatal o Paramunicipal, así como de las Empresas Productivas del Estado | | | | | | |
| Cuotas y Aportaciones de Seguridad Social | 0 | 0 | 0 | 0 | 0 | 0 |
| Productos | 0 | 0 | 0 | 1,889,482 | 1,889,482 | 1,889,482 |
| Ingresos por Venta de Bienes, Prestación de Servicios y Otros Ingresos | 4,690,000 | 36,410,188 | 41,100,188 | 13,813,452 | 13,813,452 | 9,123,452 |
| Transferencias, Asignaciones, Subsidios y Subvenciones, y Pensiones y Jubilaciones | 41,414,300 | 0 | 41,414,300 | 41,434,300 | 41,434,300 | 20,000 |
| Ingresos derivados de financiamiento | | | | | | |
| Ingresos Derivados de Financiamientos | 0 | 0 | 0 | 0 | 0 | 0 |
| Total | 46,104,300 | 36,410,188 | 82,514,488 | 57,137,235 | 57,137,235 | |
| | | | | Ingresos excedentes | | 11,032,935 |

MTRA. ANA CLAUDIA MORALES DUEÑAS
DIRECTORA GENERAL DEL INCYTEA

C.P. JOEL LUIS SANCHEZ JUAREZ
DIRECTOR ADMINISTRATIVO DEL INCYTEA



Cuenta Pública 2022
INSTITUTO DE CIENCIA Y TECNOLOGÍA DEL ESTADO DE AGUASCALIENTES
Estado Analítico del Ejercicio del Presupuesto de Egresos
Clasificación Administrativa
Del 1 de Enero al 31 de Diciembre de 2022

| Concepto | Egresos | | | | | Subejercicio 6 = (3 - 4) |
|----------------------|--------------|--------------------------------|---------------|--------------|--------------|-------------------------------|
| | Aprobado | Ampliaciones/ (Reducciones) | Modificado | Devengado | Pagado | |
| | 1 | 2 | 3 = (1 + 2) | 4 | 5 | |
| Sin Ramo/Dependencia | \$46,104,300 | \$36,410,188 | \$82,514,488 | \$54,360,486 | \$53,946,650 | \$28,154,002 |
| ADMINISTRACION | \$29,695,800 | \$35,477,136 | \$65,172,936 | \$39,567,553 | \$39,300,788 | \$25,605,383 |
| VINCULACION | \$10,710,000 | \$460,649 | \$11,170,649 | \$11,163,540 | \$11,151,426 | \$7,109 |
| DESCUBRE | \$5,698,500 | \$472,403 | \$6,170,903 | \$3,629,393 | \$3,494,436 | \$2,541,510 |
| | | | \$0 | | | \$0 |
| | | | \$0 | | | \$0 |
| | | | \$0 | | | \$0 |
| | | | \$0 | | | \$0 |
| | | | \$0 | | | \$0 |
| | | | \$0 | | | \$0 |
| Total del Gasto | \$46,104,300 | \$36,410,188 | \$82,514,488 | \$54,360,486 | \$53,946,650 | \$28,154,002 |

MTRA. ANA CLAUDIA MORALES DUEÑAS
DIRECTORA GENERAL DEL INCYTEA

C.P. JOEL LUIS SANCHEZ JUAREZ
DIRECTOR ADMINISTRATIVO DEL INCYTEA



Cuenta Pública 2022
INSTITUTO DE CIENCIA Y TECNOLOGÍA DEL ESTADO DE AGUASCALIENTES
Estado Analítico del Ejercicio del Presupuesto de Egresos
Clasificación Económica (por Tipo de Gasto)
Del 1 de Enero al 31 de Diciembre de 2022

| Concepto | Egresos | | | | | Subejercicio |
|--|------------|--------------------------------|-------------|------------|------------|--------------|
| | Aprobado | Ampliaciones/ (Reducciones) | Modificado | Devengado | Pagado | |
| | 1 | 2 | 3 = (1 + 2) | 4 | 5 | |
| Gasto Corriente | 45,901,300 | 30,067,474 | 75,968,774 | 53,745,964 | 53,427,037 | 22,222,810 |
| Gasto de Capital | 203,000 | 6,035,583 | 6,238,583 | 307,391 | 212,482 | 5,931,192 |
| Amortización de la Deuda y Disminución de Pasivos | 0 | 307,131 | 307,131 | 307,131 | 307,131 | 0 |
| Pensiones y Jubilaciones | 0 | 0 | 0 | 0 | 0 | 0 |
| Participaciones | 0 | 0 | 0 | 0 | 0 | 0 |
| Total del Gasto | 46,104,300 | 36,410,188 | 82,514,488 | 54,360,486 | 53,946,650 | 28,154,002 |

MTRA. ANA CLAUDIA MORALES DUEÑAS
DIRECTORA GENERAL DEL INCYTEA

C.P. JOEL LUIS SANCHEZ JUAREZ
DIRECTOR ADMINISTRATIVO DEL INCYTEA



Cuenta Pública 2022
INSTITUTO DE CIENCIA Y TECNOLOGÍA DEL ESTADO DE AGUASCALIENTES
Estado Analítico del Ejercicio del Presupuesto de Egresos
Clasificación por Objeto del Gasto (Capítulo y Concepto)
Del 1 de Enero al 31 de Diciembre de 2022

| Concepto | Egresos | | | | | Subejercicio |
|---|-------------------|--------------------------------|-------------------|-------------------|-------------------|-------------------|
| | Aprobado | Ampliaciones/ (Reducciones) | Modificado | Devengado | Pagado | |
| | 1 | 2 | 3 = (1 + 2) | 4 | 5 | |
| Servicios Personales | 21,433,900 | 0 | 21,433,900 | 17,677,155 | 17,677,155 | 3,756,745 |
| Remuneraciones al Personal de Carácter Permanente | 9,955,100 | -934,092 | 9,021,008 | 7,673,436 | 7,673,436 | 1,347,572 |
| Remuneraciones al Personal de Carácter Transitorio | 0 | 0 | 0 | 0 | 0 | 0 |
| Remuneraciones Adicionales y Especiales | 6,191,000 | 482,419 | 6,673,419 | 5,959,726 | 5,959,726 | 713,693 |
| Seguridad Social | 3,433,800 | 526,500 | 3,960,300 | 3,191,902 | 3,191,902 | 768,398 |
| Otras Prestaciones Sociales y Económicas | 1,654,000 | -74,827 | 1,579,173 | 795,486 | 795,486 | 783,687 |
| Previsiones | 100,000 | 0 | 100,000 | 0 | 0 | 100,000 |
| Pago de Estímulos a Servidores Públicos | 100,000 | 0 | 100,000 | 56,605 | 56,605 | 43,395 |
| Materiales y Suministros | 2,654,900 | 12,071,360 | 14,726,260 | 2,564,405 | 2,458,170 | 12,161,855 |
| Materiales de Administración, Emisión de Documentos y Artículos Oficiales | 1,156,300 | 10,928,190 | 12,084,490 | 1,343,126 | 1,308,740 | 10,741,365 |
| Alimentos y Utensilios | 219,000 | 107,753 | 326,753 | 322,764 | 254,681 | 3,989 |
| Materias Primas y Materiales de Producción y Comercialización | 0 | 146 | 146 | 146 | 146 | 0 |
| Materiales y Artículos de Construcción y de Reparación | 630,200 | -85,234 | 544,966 | 343,041 | 342,300 | 201,925 |
| Productos Químicos, Farmacéuticos y de Laboratorio | 2,500 | 9,570 | 12,070 | 9,823 | 9,823 | 2,247 |
| Combustibles, Lubrificantes y Aditivos | 250,000 | -81,361 | 168,639 | 168,486 | 168,486 | 153 |
| Vestuario, Blancos, Prendas de Protección y Artículos Deportivos | 84,000 | -1,689 | 82,311 | 81,960 | 81,960 | 352 |
| Materiales y Suministros Para Seguridad | 0 | 29,000 | 29,000 | 29,000 | 29,000 | 0 |
| Herramientas, Refacciones y Accesorios Menores | 312,900 | 1,164,985 | 1,477,885 | 266,061 | 263,035 | 1,211,824 |
| Servicios Generales | 11,428,600 | 3,572,593 | 15,001,193 | 10,063,093 | 9,862,512 | 4,938,100 |
| Servicios Básicos | 1,591,500 | 642,170 | 2,233,670 | 2,161,167 | 1,971,054 | 72,503 |
| Servicios de Arrendamiento | 2,153,100 | -844,732 | 1,308,368 | 629,164 | 629,164 | 679,205 |
| Servicios Profesionales, Científicos, Técnicos y Otros Servicios | 3,311,600 | 795,309 | 4,106,909 | 3,831,710 | 3,827,464 | 275,199 |
| Servicios Financieros, Bancarios y Comerciales | 165,000 | 27,364 | 192,364 | 178,433 | 178,433 | 13,931 |
| Servicios de Instalación, Reparación, Mantenimiento y Conservación | 2,117,600 | 1,043,279 | 3,160,879 | 1,576,974 | 1,575,045 | 1,583,905 |
| Servicios de Comunicación Social y Publicidad | 480,300 | 774,754 | 1,255,054 | 987,158 | 987,158 | 267,896 |
| Servicios de Traslado y Viáticos | 257,600 | -76,824 | 180,776 | 57,187 | 57,187 | 123,589 |
| Servicios Oficiales | 766,900 | 1,036,081 | 1,802,981 | 269,766 | 265,474 | 1,533,215 |
| Otros Servicios Generales | 585,000 | 175,193 | 760,193 | 371,535 | 388,658 | 388,658 |
| Transferencias, Asignaciones, Subsidios y Otras Ayudas | 10,383,900 | 14,423,521 | 24,807,421 | 23,441,311 | 23,429,200 | 1,366,110 |
| Transferencias Internas y Asignaciones al Sector Público | 0 | 0 | 0 | 0 | 0 | 0 |
| Transferencias al Resto del Sector Público | 0 | 0 | 0 | 0 | 0 | 0 |
| Subsidios y Subvenciones | 0 | 0 | 0 | 0 | 0 | 0 |
| Ayudas Sociales | 383,900 | 14,423,521 | 14,807,421 | 13,441,311 | 13,429,200 | 1,366,110 |
| Pensiones y Jubilaciones | 0 | 0 | 0 | 0 | 0 | 0 |
| Transferencias a Fideicomisos, Mandatos y Otros Análogos | 10,000,000 | 0 | 10,000,000 | 10,000,000 | 10,000,000 | 0 |
| Transferencias a la Seguridad Social | 0 | 0 | 0 | 0 | 0 | 0 |
| Donativos | 0 | 0 | 0 | 0 | 0 | 0 |
| Transferencias al Exterior | 0 | 0 | 0 | 0 | 0 | 0 |
| Bienes Muebles, Inmuebles e Intangibles | 203,000 | 3,433,115 | 3,636,115 | 307,391 | 212,482 | 3,328,723 |
| Mobiliario y Equipo de Administración | 165,000 | 1,888,787 | 2,053,787 | 173,493 | 132,564 | 1,880,294 |
| Mobiliario y Equipo Educativo y Recreativo | 20,000 | 1,527,097 | 1,547,097 | 116,675 | 62,694 | 1,430,422 |
| Equipo e Instrumental Médico y de Laboratorio | 0 | 0 | 0 | 0 | 0 | 0 |
| Vehículos y Equipo de Transporte | 0 | 0 | 0 | 0 | 0 | 0 |
| Equipo de Defensa y Seguridad | 0 | 0 | 0 | 0 | 0 | 0 |
| Maquinaria, Otros Equipos y Herramientas | 18,000 | 17,231 | 35,231 | 17,224 | 17,224 | 18,007 |
| Activos Biológicos | 0 | 0 | 0 | 0 | 0 | 0 |
| Bienes Inmuebles | 0 | 0 | 0 | 0 | 0 | 0 |
| Activos Intangibles | 0 | 0 | 0 | 0 | 0 | 0 |
| Inversión Pública | 0 | 2,602,469 | 2,602,469 | 0 | 0 | 2,602,469 |
| Obra Pública en Bienes de Dominio Público | 0 | 0 | 0 | 0 | 0 | 0 |
| Obra Pública en Bienes Propios | 0 | 2,602,469 | 2,602,469 | 0 | 0 | 2,602,469 |
| Proyectos Productivos y Acciones de Fomento | 0 | 0 | 0 | 0 | 0 | 0 |

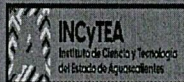

Cuenta Pública 2022
INSTITUTO DE CIENCIA Y TECNOLOGÍA DEL ESTADO DE AGUASCALIENTES
Estado Analítico del Ejercicio del Presupuesto de Egresos
Clasificación por Objeto del Gasto (Capítulo y Concepto)
Del 1 de Enero al 31 de Diciembre de 2022

| Concepto | Egresos | | | | | Subejercicio |
|---|------------|--------------------------------|-------------|------------|------------|--------------|
| | Aprobado | Ampliaciones/ (Reducciones) | Modificado | Devengado | Pagado | |
| | 1 | 2 | 3 = (1 + 2) | 4 | 5 | |
| Inversiones Financieras y Otras Provisiones | 0 | 0 | 0 | 0 | 0 | 0 |
| Inversiones Para el Fomento de Actividades Productivas | 0 | 0 | 0 | 0 | 0 | 0 |
| Acciones y Participaciones de Capital | 0 | 0 | 0 | 0 | 0 | 0 |
| Compra de Títulos y Valores | 0 | 0 | 0 | 0 | 0 | 0 |
| Concesión de Préstamos | 0 | 0 | 0 | 0 | 0 | 0 |
| Inversiones en Fideicomisos, Mandatos y Otros Análogos | 0 | 0 | 0 | 0 | 0 | 0 |
| Otras Inversiones Financieras | 0 | 0 | 0 | 0 | 0 | 0 |
| Provisiones para Contingencias y Otras Erogaciones Especiales | 0 | 0 | 0 | 0 | 0 | 0 |
| Participaciones y Aportaciones | 0 | 0 | 0 | 0 | 0 | 0 |
| Participaciones | 0 | 0 | 0 | 0 | 0 | 0 |
| Aportaciones | 0 | 0 | 0 | 0 | 0 | 0 |
| Convenios | 0 | 0 | 0 | 0 | 0 | 0 |
| Deuda Pública | 0 | 307,131 | 307,131 | 307,131 | 307,131 | 0 |
| Amortización de la Deuda Pública | 0 | 0 | 0 | 0 | 0 | 0 |
| Intereses de la Deuda Pública | 0 | 0 | 0 | 0 | 0 | 0 |
| Comisiones de la Deuda Pública | 0 | 0 | 0 | 0 | 0 | 0 |
| Gastos de la Deuda Pública | 0 | 0 | 0 | 0 | 0 | 0 |
| Costo por Coberturas | 0 | 0 | 0 | 0 | 0 | 0 |
| Apoyos Financieros | 0 | 0 | 0 | 0 | 0 | 0 |
| Adeudos de Ejercicios Fiscales Anteriores (Adefas) | 0 | 307,131 | 307,131 | 307,131 | 307,131 | 0 |
| Total del Gasto | 46,104,300 | 36,410,188 | 82,514,488 | 54,360,486 | 53,946,650 | 28,154,002 |

MTRA. ANA CLAUDIA MORALES DUEÑAS
DIRECTORA GENERAL DEL INCYTEA

C.P. JOEL LUIS SANCHEZ JUAREZ
DIRECTOR ADMINISTRATIVO DEL INCYTEA

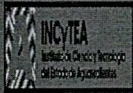

Cuenta Pública 2022
INSTITUTO DE CIENCIA Y TECNOLOGÍA DEL ESTADO DE AGUASCALIENTES
Estado Analítico del Ejercicio del Presupuesto de Egresos
Clasificación Funcional (Finalidad y Función)
Del 1 de Enero al 31 de Diciembre de 2022

| Concepto | Egresos | | | | | Subejercicio |
|---|-------------------|--------------------------------|-------------------|-------------------|-------------------|-------------------|
| | Aprobado | Ampliaciones/ (Reducciones) | Modificado | Devengado | Pagado | |
| | 1 | 2 | 3 = (1 + 2) | 4 | 5 | |
| Gobierno | 29,695,800 | 35,477,136 | 65,172,936 | 39,567,553 | 39,300,788 | 25,605,383 |
| Legislación | | | 0 | | | 0 |
| Justicia | | | 0 | | | 0 |
| Coordinación de la Política de Gobierno | | | 0 | | | 0 |
| Relaciones Exteriores | | | 0 | | | 0 |
| Asuntos Financieros y Hacendarios | | | 0 | | | 0 |
| Seguridad Nacional | | | 0 | | | 0 |
| Asuntos de Orden Público y de Seguridad Interior | | | 0 | | | 0 |
| Otros Servicios Generales | 29,695,800 | 35,477,136 | 65,172,936 | 39,567,553 | 39,300,788 | 25,605,383 |
| Desarrollo Social | 0 | 0 | 0 | 0 | 0 | 0 |
| Protección Ambiental | | | 0 | | | 0 |
| Vivienda y Servicios a la Comunidad | | | 0 | | | 0 |
| Salud | | | 0 | | | 0 |
| Recreación, Cultura y Otras Manifestaciones Sociales | | | 0 | | | 0 |
| Educación | | | 0 | | | 0 |
| Protección Social | | | 0 | | | 0 |
| Otros Asuntos Sociales | | | 0 | | | 0 |
| Desarrollo Económico | 16,408,500 | 933,052 | 17,341,552 | 14,792,933 | 14,645,862 | 2,548,620 |
| Asuntos Económicos, Comerciales y Laborales en General | | | 0 | | | 0 |
| Agropecuaria, Silvicultura, Pesca y Caza | | | 0 | | | 0 |
| Combustibles y Energía | | | 0 | | | 0 |
| Minería, Manufacturas y Construcción | | | 0 | | | 0 |
| Transporte | | | 0 | | | 0 |
| Comunicaciones | | | 0 | | | 0 |
| Turismo | | | 0 | | | 0 |
| Ciencia, Tecnología e Innovación | 16,408,500 | 933,052 | 17,341,552 | 14,792,933 | 14,645,862 | 2,548,620 |
| Otras Industrias y Otros Asuntos Económicos | | | 0 | | | 0 |
| Otras no Clasificadas en Funciones Anteriores | 0 | 0 | 0 | 0 | 0 | 0 |
| Transacciones de la Deuda Pública / Costo Financiero de la Deuda | | | 0 | | | 0 |
| Transferencias, Participaciones y Aportaciones entre Diferentes Niveles y Ordenes de Gobierno | | | 0 | | | 0 |
| Saneamiento del Sistema Financiero | | | 0 | | | 0 |
| Adeudos de Ejercicios Fiscales Anteriores | | | 0 | | | 0 |
| Total del Gasto | 46,104,300 | 36,410,188 | 82,514,488 | 54,360,486 | 53,946,650 | 28,154,002 |

MTRA. ANA CLAUDIA MORALES DUEÑAS
DIRECTORA GENERAL DEL INCYTEA

C.P. JOEL LUIS SANCHEZ JUAREZ
DIRECTOR ADMINISTRATIVO DEL INCYTEA



Cuenta Pública 2022
INSTITUTO DE CIENCIA Y TECNOLOGIA DEL ESTADO DE AGUASCALIENTES
Endeudamiento Neto
Del 1 de Enero al 31 de Diciembre de 2022

| Identificación de Crédito o Instrumento | Contratación/Colocación | Amortización | Endeudamiento Neto |
|---|-------------------------|--------------|--------------------|
| | A | B | C = A - B |
| Créditos Bancarios | | | |
| | | | 0 |
| | | | 0 |
| | | | 0 |
| | | | 0 |
| DURANTE EL PERIODO DEL PRESENTE REPORTE NO SE TUVO ENDEUDAMIENTO NETO | | | |
| | | | 0 |
| | | | 0 |
| | | | 0 |
| | | | 0 |
| Total Créditos Bancarios | 0 | 0 | 0 |
| Otros Instrumentos de Deuda | | | |
| | | | 0 |
| | | | 0 |
| | | | 0 |
| | | | 0 |
| | | | 0 |
| | | | 0 |
| | | | 0 |
| | | | 0 |
| | | | 0 |
| Total Otros Instrumentos de Deuda | 0 | 0 | 0 |
| TOTAL | 0 | 0 | 0 |



MTRA. ANA CLAUDIA MORALES DUEÑAS
DIRECTORA GENERAL DEL INCYTEA



C.P. JOEL LUIS SANCHEZ JUAREZ
DIRECTOR ADMINISTRATIVO DEL INCYTEA



Cuenta Pública 2022
INSTITUTO DE CIENCIA Y TECNOLOGÍA DEL ESTADO DE AGUASCALIENTES
Intereses de la Deuda
Del 1 de Enero al 31 de Diciembre de 2022

| Identificación de Crédito o Instrumento | Devengado | Pagado |
|---|-----------|----------|
| Créditos Bancarios | | |
| | | |
| | | |
| | | |
| DURANTE EL PERIODO DEL PRESENTE REPORTE NO SE TUVIERON INTERESES DE LA DEUDA | | |
| | | |
| | | |
| | | |
| | | |
| | | |
| Total de intereses de Créditos Bancarios | 0 | 0 |
| Otros Instrumentos de Deuda | | |
| | | |
| | | |
| | | |
| | | |
| | | |
| | | |
| | | |
| | | |
| Total de intereses de Otros Instrumentos de Deuda | 0 | 0 |
| TOTAL | 0 | 0 |

MTRA. ANA CLAUDIA MORALES DUEÑAS
DIRECTORA GENERAL DEL INCYTEA

C.P. JOEL LUIS SÁNCHEZ JUÁREZ
DIRECTOR ADMINISTRATIVO DEL INCYTEA



Cuenta Pública 2022
INSTITUTO DE CIENCIA Y TECNOLOGÍA DEL ESTADO DE AGUASCALIENTES
Indicadores de Postura Fiscal
Del 1 de Enero al 31 de Diciembre de 2022

(Cifras en pesos)

| Concepto | Estimado/Aprobado | Devengado | Recaudado/Pagado |
|---|-------------------|------------|------------------|
| I. Ingresos Presupuestarios (I=1+2) | 46,104,300 | 57,137,235 | 57,137,235 |
| 1. Ingresos del Gobierno de la Entidad Federativa ¹ | 0 | 0 | 0 |
| 2. Ingresos del Sector Paraestatal ¹ | 46,104,300 | 57,137,235 | 57,137,235 |
| II. Egresos Presupuestarios (II=3+4) | 46,104,300 | 54,360,486 | 53,946,650 |
| 3. Egresos del Gobierno de la Entidad Federativa ² | 0 | 0 | 0 |
| 4. Egresos del Sector Paraestatal ² | 46,104,300 | 54,360,486 | 53,946,650 |
| III. Balance Presupuestario (Superávit o Déficit) (III = I - II) | 0 | 2,776,749 | 3,190,585 |

| Concepto | Estimado/Aprobado | Devengado | Recaudado/Pagado |
|--|-------------------|-----------|------------------|
| III. Balance presupuestario (Superávit o Déficit) | 0 | 2,776,749 | 3,190,585 |
| IV. Intereses, Comisiones y Gastos de la Deuda | 0 | 0 | 0 |
| V. Balance Primario (Superávit o Déficit) (V= III + IV) | 0 | 2,776,749 | 3,190,585 |

| Concepto | Estimado/Aprobado | Devengado | Recaudado/Pagado |
|------------------------------------|-------------------|-----------|------------------|
| A. Financiamiento | 0 | 0 | 0 |
| B. Amortización de la deuda | 0 | 0 | 0 |
| C. Financiamiento Neto | 0 | 0 | 0 |

1. Los Ingresos que se presentan son los ingresos presupuestarios totales sin incluir los ingresos por financiamientos. Los Ingresos del Gobierno de la Entidad Federativa corresponden a los del Poder Ejecutivo, Legislativo Judicial y Autónomos

2. Los egresos que se presentan son los egresos presupuestarios totales sin incluir los egresos por amortización. Los egresos del Gobierno de la Entidad Federativa corresponden a los del Poder Ejecutivo, Legislativo, Judicial y Órganos Autónomos

3. Para Ingresos se reportan los ingresos recaudados; para egresos se reportan los egresos pagados

Bajo protesta de decir verdad declaramos que los Estados Financieros y sus Notas son razonablemente correctos y responsabilidad del emisor

MTRA. ANA CLAUDIA MORALES DUEÑAS
DIRECTORA GENERAL DEL INCYTEA

C.P. JOEL LUIS SANCHEZ JUAREZ
DIRECTOR ADMINISTRATIVO DEL INCYTEA



Cuenta Pública 2022
INSTITUTO DE CIENCIA Y TECNOLOGÍA DEL ESTADO DE AGUASCALIENTES
Flujo de Fondos
Del 1 de Enero al 31 de Diciembre de 2022
(Cifras en Pesos)

| Concepto | Estimado / Aprobado | Devengado | Recaudado / Pagado |
|---|------------------------|-------------------|-----------------------|
| Rubros de Ingresos | 46,104,300 | 57,137,235 | 57,137,235 |
| Impuestos | 0 | 0 | 0 |
| Cuotas y Aportaciones de Seguridad Social | 0 | 0 | 0 |
| Contribuciones de Mejoras | 0 | 0 | 0 |
| Derechos | 0 | 0 | 0 |
| Productos | 0 | 1,889,482 | 1,889,482 |
| Aprovechamientos | 0 | 0 | 0 |
| Ingresos por Venta de Bienes, Prestación de Servicios y Otros Ingresos | 4,690,000 | 13,813,452 | 13,813,452 |
| Participaciones, Aportaciones, Convenios, Incentivos Derivados de la Colaboración Fiscal y Fondos Distintos de Aportaciones | 0 | 0 | 0 |
| Transferencias, Asignaciones, Subsidios y Subvenciones, y Pensiones y Jubilaciones | 41,414,300 | 41,434,300 | 41,434,300 |
| Ingresos Derivados de Financiamientos | 0 | 0 | 0 |
| Capítulos de Gasto | 46,104,300 | 54,360,486 | 53,946,650 |
| Servicios Personales | 21,433,900 | 17,677,155 | 17,677,155 |
| Materiales y Suministros | 2,654,900 | 2,564,405 | 2,458,170 |
| Servicios Generales | 11428600 | 10,063,093 | 9,862,512 |
| Transferencias, Asignaciones, Subsidios y Otras Ayudas | 10,383,900 | 23,441,311 | 23,429,200 |
| Bienes Muebles, Inmuebles e Intangibles | 203,000 | 307,391 | 212,482 |
| Inversión Pública | 0 | 0 | 0 |
| Inversiones Financieras y Otras Provisiones | 0 | 0 | 0 |
| Participaciones y Aportaciones | 0 | 0 | 0 |
| Deuda Pública | 0 | 307,131 | 307,131 |
| Total de las operaciones | 0 | 2,776,749 | 3,190,585 |

MTRA. ANA CLAUDIA MORALES DUEÑAS
DIRECTORA GENERAL DEL INCYTEA



C.P. JOEL LUIS SANCHEZ JUAREZ
DIRECTOR ADMINISTRATIVO DEL INCYTEA



INSTITUTO DE CIENCIA Y TECNOLOGÍA DEL ESTADO DE
AGUASCALIENTES

Programática

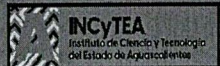
CUENTA PÚBLICA 2022



Cuenta Pública 2022
INSTITUTO DE CIENCIA Y TECNOLOGÍA DEL ESTADO DE AGUASCALIENTES
Gasto por Categoría Programática
Del 1 de Enero al 31 de Diciembre de 2022

| Concepto | Egresos | | | | | Subejercicio 6 = (3 - 4) |
|--|-------------------|----------------------------------|-----------------------------|-------------------|-------------------|-------------------------------|
| | Aprobado 1 | Ampliaciones/ (Reducciones) 2 | Modificado 3 = (1 + 2) | Devengado 4 | Pagado 5 | |
| Programas | 46,104,300 | 36,410,188 | 82,514,488 | 54,360,486 | 53,946,650 | 28,154,002 |
| Subsidios: Sector Social y Privado o Entidades Federativas y Municipios | 0 | 0 | 0 | 0 | 0 | 0 |
| Sujetos a Reglas de Operación | 0 | 0 | 0 | 0 | 0 | 0 |
| Otros Subsidios | 0 | 0 | 0 | 0 | 0 | 0 |
| Desempeño de las Funciones | 46,104,300 | 36,410,188 | 82,514,488 | 54,360,486 | 53,946,650 | 28,154,002 |
| Prestación de Servicios Públicos | 29,695,800 | 35,477,136 | 65,172,936 | 39,567,553 | 39,300,788 | 25,605,383 |
| Provisión de Bienes Públicos | 0 | 0 | 0 | 0 | 0 | 0 |
| Planeación, seguimiento y evaluación de políticas públicas | 0 | 0 | 0 | 0 | 0 | 0 |
| Promoción y fomento | 10,710,000 | 460,649 | 11,170,649 | 11,163,540 | 11,151,426 | 7,109 |
| Regulación y supervisión | 0 | 0 | 0 | 0 | 0 | 0 |
| Funciones de las Fuerzas Armadas (Únicamente Gobierno Federal) | 0 | 0 | 0 | 0 | 0 | 0 |
| Específicos | 5,698,500 | 472,403 | 6,170,903 | 3,629,393 | 3,494,436 | 2,541,510 |
| Proyectos de Inversión | 0 | 0 | 0 | 0 | 0 | 0 |
| Administrativos y de Apoyo | 0 | 0 | 0 | 0 | 0 | 0 |
| Apoyo al proceso presupuestario y para mejorar la eficiencia institucional | 0 | 0 | 0 | 0 | 0 | 0 |
| Apoyo a la función pública y al mejoramiento de la gestión | 0 | 0 | 0 | 0 | 0 | 0 |
| Operaciones ajenas | 0 | 0 | 0 | 0 | 0 | 0 |
| Compromisos | 0 | 0 | 0 | 0 | 0 | 0 |
| Obligaciones de cumplimiento de resolución jurisdiccional | 0 | 0 | 0 | 0 | 0 | 0 |
| Desastres Naturales | 0 | 0 | 0 | 0 | 0 | 0 |
| Obligaciones | 0 | 0 | 0 | 0 | 0 | 0 |
| Pensiones y jubilaciones | 0 | 0 | 0 | 0 | 0 | 0 |
| Aportaciones a la seguridad social | 0 | 0 | 0 | 0 | 0 | 0 |
| Aportaciones a fondos de estabilización | 0 | 0 | 0 | 0 | 0 | 0 |
| Aportaciones a fondos de inversión y reestructura de pensiones | 0 | 0 | 0 | 0 | 0 | 0 |
| Programas de Gasto Federalizado (Gobierno Federal) | 0 | 0 | 0 | 0 | 0 | 0 |
| Gasto Federalizado | 0 | 0 | 0 | 0 | 0 | 0 |
| Participaciones a entidades federativas y municipios | 0 | 0 | 0 | 0 | 0 | 0 |
| Costo financiero, deuda o apoyos a deudores y ahorradores de la banca | 0 | 0 | 0 | 0 | 0 | 0 |
| Adeudos de ejercicios fiscales anteriores | 0 | 0 | 0 | 0 | 0 | 0 |
| Total del Gasto | 46,104,300 | 36,410,188 | 82,514,488 | 54,360,486 | 53,946,650 | 28,154,002 |



Cuenta Pública 2022
Egresos por Programas y Proyectos de Inversión
Del 1 de enero al 31 de diciembre de 2022
(Pesos)

Ente Público: INSTITUTO DE CIENCIA Y TECNOLOGÍA DEL ESTADO DE AGUASCALIENTES

| Clave | Descripción | Devengado |
|-------|---|-------------------|
| 2 | Servicios Integrales Administrativos | 24,496,531 |
| 4 | Divulgación de la Ciencia | 1,163,540 |
| 7 | Comunicación de la Cultura Científica | 1,043,170 |
| 8 | Impulso, activación, equipamiento y mantenimiento del museo descubre | 1,647,947 |
| 9 | Visualización científica, cultural y nuevas tecnologías | 615,558 |
| 10 | Fideicomiso de becas de educación superior pública del estado de aguascalientes | 10,000,000 |
| 15 | Promoción, fomento y desarrollo de la sociedad tecnológica y de innovación | 15,071,022 |
| 17 | Imagen y Mercadotecnia del Museo Descubre | 322,718 |
| | Total del Gasto | 54,360,486 |



Cuenta Pública 2022
INSTITUTO DE CIENCIA Y TECNOLOGÍA DEL ESTADO DE AGUASCALIENTES
Egresos por Programas y Proyectos
Del 1 de enero al 31 de diciembre de 2022
(Pesos)

| Clave | Descripción | Devengado | Presupuesto Programado | Eficiencia del Ejercicio |
|------------------------|---|-------------------|------------------------|--------------------------|
| 2 | Servicios Integrales Administrativos | 24,496,531 | 29,695,800 | 82% |
| 4 | Divulgación de la Ciencia | 1,163,540 | 710,000.00 | 164% |
| 7 | Comunicación de la Cultura Científica | 1,043,170 | 1,079,700 | 97% |
| 8 | Impulso, activación, equipamiento y mantenimiento del museo de | 1,647,947 | 1,893,000 | 87% |
| 9 | Visualización científica, cultural y nuevas tecnologías | 615,558 | 2,229,000 | 28% |
| 10 | Fideicomiso de becas de educación superior pública del estado de | 10,000,000 | 10,000,000 | 100% |
| 15 | Promoción, fomento y desarrollo de la sociedad tecnológica y de i | 15,071,022 | - | 0% |
| 17 | Imagen y Mercadotecnia del Museo Descubre | 322,718 | 496,800 | 65% |
| Total del Gasto | | 54,360,486 | 46,104,300 | 118% |



Cuenta Pública 2022
Indicadores de Resultados
Del 1 de enero al 31 de diciembre de 2022
(Pesos)

Ente Público: _____

INSTITUTO DE CIENCIA Y TECNOLOGÍA DEL ESTADO DE AGUASCALIENTES

| DIRECCIÓN MUSEO DESCUBRE | | | | | |
|--|---|------------|-----------|------------|-----------------------|
| PROGRAMA | ACTIVIDAD | PROGRAMADO | REALIZADO | FREC MED | CONCEPTO |
| Comunicación de la cultura científica | Convenios y contratos para la ejecución de cursos, talleres y conferencias. | 2 | 2 | Anual | Convenios y contratos |
| | Cursos y talleres educativos realizados | 150 | 123 | Trimestral | Proyectos |
| Imagen y mercadotecnia del museo descubre | Gestión de espacios publicitarios en medios masivos de comunicación | 40 | 40 | Mensual | Espacios |
| | Elaboración y aplicación de encuestas al público que asiste al museo descubre | 20 | 20 | Trimestral | Encuestas |
| | Convenios y alianzas con empresarios e instituciones educativas | 8 | 6 | Trimestral | Convenios |
| | Promoción y difusión de programas y talleres | 40 | 40 | Trimestral | Programas |
| | Proyectos en diseño de imagen del museo descubre | 6 | 7 | Semestral | Proyectos |
| | Proyectos de mejora para el museo descubre | 6 | 7 | Semestral | Proyectos |
| Impulso, activación, equipamiento y mantenimiento del museo descubre | Convenios y contratos para la celebración de exhibiciones | 5 | 7 | Trimestral | Convenios |
| | Proyectos y guiones museográficos para la puesta de exhibiciones | 5 | 3 | Trimestral | Proyectos |
| Visualización científica, cultural y nuevas tecnologías | Convenios y contratos para llevar a cabo estrenos cinematográficos | 4 | 4 | Trimestral | Convenios |
| | Exhibición de estrenos cinematográficos | 4 | 4 | Trimestral | Estrenos |
| DIRECCIÓN DE VINCULACIÓN | | | | | |
| PROGRAMA | ACTIVIDAD | PROGRAMADO | REALIZADO | FREC MED | CONCEPTO |
| Divulgación de la ciencia | Número de personas atendidas en acciones de divulgación de la ciencia | 51,800 | 76,288 | Mensual | Personas |
| | Evento Fórmula 1 in schools | 1 | 1 | Anual | Eventos |
| | Exhibiciones Cine en tu municipio | 11 | 11 | Trimestral | Eventos |
| | Torneo de ajedrez | 1 | 1 | Anual | Eventos |
| | Caravanas de sustentabilidad | 11 | 11 | Trimestral | Eventos |
| | Evento Expo ciencias 2022 | 1 | 1 | Anual | Eventos |
| | Aguascalientes viendo las estrellas | 11 | 11 | Trimestral | Eventos |
| | Emisión de convocatorias para fideicomiso de becas | 2 | 2 | Semestral | Convocatorias |
| FIBEIPES | Semestral Número de becas entregadas | 480 | 522 | Semestral | Becas |
| | Apoyos del Fondo de Innovación tecnológica | 41 | 41 | Anual | Subsidios |
| DIRECCIÓN DE ADMINISTRACIÓN | | | | | |
| PROGRAMA | ACTIVIDAD | PROGRAMADO | REALIZADO | FREC MED | CONCEPTO |
| Servicios integrales administrativos | Pagos de incidencias de nómina | 800 | 800 | Trimestral | Incidencias |
| | Pago de facturas a proveedores | 800 | 738 | Trimestral | Pagos |
| | Actualización de bienes a resguardo de empleados | 336 | 340 | Trimestral | Resguardos |
| | Vehículos con mantenimiento preventivo o correctivo realizados | 45 | 45 | Trimestral | Mantenimiento |
| Promoción, fomento y desarrollo de la sociedad tecnológica y de innovación | Apoyos del Programa Fomento a Talentos | 433 | 1055 | Anual | Proyecto |



INSTITUTO DE CIENCIA Y TECNOLOGÍA DEL ESTADO DE
AGUASCALIENTES

Adicional

CUENTA PÚBLICA 2022

CUENTA PÚBLICA 2022
Relación de Bienes Muebles que Componen el Patrimonio
(Cifras en Pesos)

ENTE PÚBLICO:

INSTITUTO DE CIENCIA Y TECNOLOGÍA DEL ESTADO DE AGUASCALIENTES

| Código | Descripción del Bien Mueble | Valor en libros |
|--------|--|-----------------|
| 511 | PERCHERO COLOR NEGRO | 2000 |
| 511 | SILLA FIJA COLOR NEGRO | 1000 |
| 511 | SILLA FIJA NEGRA | 2000 |
| 511 | SILLON GIRATORIO | 3000 |
| 511 | ESCRITORIO DE MADERA CON 3 CAJONES (RECEPCION) | 1200 |
| 511 | SILLON DOS PLAZAS | 3000 |
| 511 | SILLA FIJA NEGRA | 1000 |
| 511 | SILLON FIJO EJECUTIVO NEGRO | 3000 |
| 511 | CREDENZA Y LIBRERO DE 5 ESTANTES COLOR NEGRO | 3000 |
| 511 | MUEBLE DE MADERA PARA CPU COLOR NATURAL | 2000 |
| 511 | SILLA FIJA NEGRA | 1000 |
| 511 | SILLA FIJA COLOR TINTO | 1000 |
| 511 | SILLA FIJA COLOR NEGRO | 1000 |
| 511 | SILLA RODATORIA COLOR TINTO | 600 |
| 511 | LIBRERO NEGRO DE 6 PUERTAS | 3500 |
| 511 | MESA REDONDA DE MADERA CAFE | 3000 |
| 511 | BANCA METALICA GRIS | 1000 |
| 511 | SILLA FIJA COLOR NEGRO | 1000 |
| 511 | SILLA FIJA COLOR NEGRO | 1000 |
| 511 | SILLA FIJA COLOR NEGRO | 1000 |
| 511 | SILLA FIJA COLOR NEGRO | 1000 |
| 511 | SILLA FIJA COLOR NEGRO | 1000 |
| 511 | SILLA FIJA COLOR NEGRO | 1000 |
| 511 | SILLA FIJA COLOR NEGRO | 1000 |
| 511 | SILLA PEGABLE ACOGINADA NEGRA | 600 |
| 511 | LOTE DE 50 SILLAS PLEGABLES ACOGINADAS | 25000 |
| 511 | LOTE DE 40 SILLAS PLEGABLES ACOGINADAS | 20000 |
| 511 | SILLA FIJA DE COLOR NEGRO | 1000 |
| 511 | ARCHIVERO DE 4 CAJONES COLOR NATURAL | 2500 |
| 511 | LIBRERO DE DE 5 ESTANTES COLOR CAOBA | 3500 |
| 511 | LIBRERO DE 4 ESTANTES COLOR NATURAL | 3500 |
| 511 | LIBRERO DE 4 ESTANTES COLOR NATURAL | 3500 |
| 511 | CREDENZA COLOR NATURAL 2 CAJONES | 3000 |
| 511 | ESCRITORIO COLOR NATURAL DE 2 CAJONES | 1200 |
| 511 | CREDENZA COLOR NATURAL 2 CAJONES | 3000 |
| 511 | ESCRITORIO DE COLOR NATURAL CON 2 CAJONES | 1200 |
| 511 | ARCHIVERO DE DOS CAJONES COLOR NATURAL | 2500 |
| 511 | ARCHIVERO DE DOS CAJONES COLOR NATURAL | 2500 |
| 511 | SILLA FIJA DE COLOR NEGRO | 1000 |
| 511 | SILLA FIJA DE COLOR NEGRO | 1000 |
| 511 | SILLON EJECUTIVO COLOR NEGRO | 1000 |
| 511 | SILLON FIJO EJECUTIVO NEGRO | 1000 |
| 511 | SILLON GIRATORIO SECRETARIAL COLOR NEGRO | 1000 |
| 511 | SILLA GIRATORIA SECRETARIAL COLOR NEGRO | 1000 |
| 511 | SILLA GIRATORIA SECRETARIAL | 1000 |
| 511 | ARCHIVERO DE 3 CAJONES COLOR CAFE | 2500 |
| 511 | MESA REDONDA DE COLOR NATURAL | 3000 |
| 511 | ESCRITORIO CON LATERAL | 1200 |
| 511 | CREDENZA DE COLOR NATURAL | 3000 |
| 511 | ARCHIVERO CON 3 CAJONES COLOR NEGRO CON TINTO | 2500 |
| 511 | PERCHERO COLOR CAFE | 2000 |
| 511 | SILLA FIJA DE COLOR NEGRO | 1000 |
| 511 | SILLA FIJA DE COLOR NEGRO | 1000 |
| 511 | SILLA GIRATORIA DE COLOR VERDE | 1000 |
| 511 | SILLON GERENCIAL | 1000 |
| 511 | SILLON DOS PLAZAS | 6998 |
| 511 | SILLON PARA DOS PERSONAS DE COLOR NEGRO | 4000 |
| 511 | CREDENZA CON DOS GAVETAS | 3000 |
| 511 | CREDENZA COLOR NATURAL 4 CAJONES | 3000 |
| 511 | ESCRITORIO CON 2 CAJONES LATERALES | 1200 |
| 511 | ESCRITORIO CON 4 CAJONES DE COLOR NATURAL | 1200 |
| 511 | CREDENZA COLOR NATURAL 4 CAJONES | 3000 |
| 511 | ESTANTE CON 4 PUERTAS | 1200 |
| 511 | ESCRITORIO COLOR NATURAL DE 2 CAJONES | 1200 |
| 511 | ESQUINERO | 3000 |
| 511 | MESA PARA COMPUTADORA DE COLOR NATURAL | 3000 |
| 511 | SILLA FIJA DE COLOR NEGRO | 1000 |
| 511 | SILLA FIJA DE COLOR NEGRO | 1000 |

| | | |
|-----|--|------|
| 511 | ARCHIVERO DE 3 CAJONES COLOR NEGRO | 2500 |
| 511 | ESCRITORIO CON LATERAL COLOR TINTO Y NEGRO | 3000 |
| 511 | SILLON GIRATORIO | 1500 |
| 511 | LIBRERO | 3000 |
| 511 | LIBRERO | 3000 |
| 511 | LIBRERO COLOR BLANCO | 2500 |
| 511 | CREDENZA CON 5 PUERTAS COLOR NATURAL Y BLANCO | 3000 |
| 511 | MESA REDONDA DE COLOR NATURAL | 3000 |
| 511 | ESCRITORIO CON CAJONES COLOR NATURAL | 1200 |
| 511 | MESA DE COLOR NATURAL | 3000 |
| 511 | MUEBLE PARA EQUIPO DE COMPUTO | 4500 |
| 511 | SILLA FIJA DE COLOR NEGRO | 1000 |
| 511 | SILLA FIJA TIPO TRINEO | 1000 |
| 511 | SILLA FIJA TIPO TRINEO | 1000 |
| 511 | SILLON GIRATORIO EJECUTIVO DE COLOR NEGRO | 2000 |
| 511 | ARCHIVERO CON CUATRO CAJONES COLOR NATURAL | 2500 |
| 511 | CREDENZA DE 4 CAJONES Y UNA GAVETA COLOR NATURAL | 3000 |
| 511 | ESCRITORIO CON LATERAL COLOR NATURAL | 1200 |
| 511 | ARCHIVERO DE DOS CAJONES COLOR NATURAL | 2500 |
| 511 | SILLA SECRETARIAL GIRATORIA DE TACTO PIEL | 600 |
| 511 | CREDENZA COLOR NATURAL. | 3000 |
| 511 | LIBRERO COLOR CAFE | 3500 |
| 511 | SILLA FIJA | 1000 |
| 511 | SILLA FIJA | 1000 |
| 511 | SILLA GIRATORIA | 1500 |
| 511 | SILLON GIRATORIO | 1500 |
| 511 | CREDENZA DE 2 CAJONES COLOR NATURAL | 3000 |
| 511 | ESCRITORIO CON 2 CAJONES DE COLOR NATURAL | 1200 |
| 511 | LATERAL COLOR NATURAL | 2000 |
| 511 | SILLA FIJA DE COLOR NEGRO | 1000 |
| 511 | SILLA FIJA DE COLOR NEGRO | 1000 |
| 511 | SILLON GIRATORIO EJECUTIVO DE COLOR NEGRO | 3000 |
| 511 | ARCHIVERO DE MADERA DOS CAJONES COLOR NATURAL | 2500 |
| 511 | CREDENZA DE MADERA DOS PUERTAS Y 4 NIVELES COLOR NATURAL | 3000 |
| 511 | LIBRERO DE MADERA 5 ESTANTES COLOR NATURAL | 3500 |
| 511 | LIBRERO DE MADERA 5 ESTANTES COLOR NATURAL | 3500 |
| 511 | LIBRERO DE MADERA 3 NIVELES CON GAVETAS COLOR NATURAL | 3500 |
| 511 | BANCO DE MADERA | 1000 |
| 511 | SILLON EJECUTIVO COLOR NEGRO | 3000 |
| 511 | ARCHIVERO DE DOS CAJONES COLOR NATURAL | 2500 |
| 511 | SILLON PARA DOS PERSONAS DE COLOR NEGRO | 5000 |
| 511 | MESA DE CENTRO DE COLOR NEGRO | 3000 |
| 511 | MESA DE TRABAJO DE COLOR AMARILLO | 3000 |
| 511 | MUEBLE PARA EQUIPO DE COMPUTACION BLANCO CON GRIS | 4500 |
| 511 | CREDENZA DE MADERA COLOR NATURAL | 1000 |
| 511 | ESCRITORIO DE MADERA COLOR NATURAL | 1200 |
| 511 | ESCRITORIO DE DOS CAJONES COLOR NATURAL | 1200 |
| 511 | ESCRITORIO DE MADERA COLOR NATURAL | 1200 |
| 511 | SILLA GIRATORIA COLOR NEGRO | 1000 |
| 511 | SILLON GIRATORIO EJECUTIVO DE COLOR NEGRO | 3000 |
| 511 | ARCHIVERO DE 4 CAJONES | 2500 |
| 511 | ARCHIVERO DE 2 CAJONES | 2500 |
| 511 | ESCRITORIO | 1200 |
| 511 | MESA FIJA NARANJA | 3000 |
| 511 | SILLA FIJA COLOR NEGRO | 1000 |
| 511 | ARCHIVERO DE DOS CAJONES COLOR NATURAL | 2500 |
| 511 | ESCRITORIO DE MADERA COLOR NATURAL | 1200 |
| 511 | ESTANTE DE METAL CON MADERA CON 4 GAVETAS | 1200 |
| 511 | SILLA SECRETARIAL GIRATORIA COLOR NEGRO | 600 |
| 511 | ESCRITORIO DE 4 CAJONES COLOR NATURAL | 1200 |
| 511 | ESCRITORIO DE 2 CAJONES COLOR NATURAL | 1200 |
| 511 | ESCRITORIO DE 2 CAJONES COLOR NATURAL | 1200 |
| 511 | LATERAL CON 2 CAJONES COLOR NATURAL | 2000 |
| 511 | CREDENZA CON 2 CAJONES Y UNA GAVETA | 3500 |
| 511 | MESA REDONDA COLOR BLANCO | 1000 |
| 511 | SILLON GIRATORIO EJECUTIVO DE COLOR NEGRO | 3500 |
| 511 | MUEBLE CON 6 PUERTAS 6 ESPACIOS Y LATERAL | 2500 |
| 511 | ARCHIVERO DE DOS CAJONES COLOR NATURAL | 2500 |
| 511 | LIBRERO COLOR NATURAL | 300 |
| 511 | CREDENZA DE COLOR NATURAL | 3000 |
| 511 | ARCHIVERO DE DOS CAJONES | 2500 |
| 511 | MESA REDONDA DE COLOR NATURAL | 1000 |
| 511 | ARCHIVERO DE DOS CAJONES COLOR NATURAL | 2500 |
| 511 | LIBRERO COLOR NATURAL | 3500 |
| 511 | SILLON PARA DOS PERSONAS DE COLOR NEGRO | 5000 |

| | | |
|-----|--|-----------|
| 511 | MESA DE TRABAJO | 3000 |
| 511 | MODULO DE 28 CUADROS | 3000 |
| 511 | MESA DE MADERA COLOR ROJO | 3000 |
| 511 | MESA DE MADERA COLOR NARANJA | 3000 |
| 511 | SILLA FIJA DE COLOR AZUL | 1000 |
| 511 | SILLA FIJA DE COLOR AZUL | 1000 |
| 511 | SILLA FIJA DE COLOR AZUL | 1000 |
| 511 | SILLA NEGRA PLASTICO | 600 |
| 511 | MESA DE MADERA CON METAL | 3000 |
| 511 | SILLON GIRATORIO NEGRO | 3000 |
| 511 | MESA DE MADERA CON METAL | 3000 |
| 511 | TELEFONO | 1500 |
| 511 | SILLA FIJA DE COLOR NEGRO | 1000 |
| 511 | LIBRERO | 3000 |
| 511 | LIBRERO | 3000 |
| 511 | SILLA FIJA | 1000 |
| 511 | SILLA ROJA | 600 |
| 511 | SILLA FIJA DE COLOR NEGRO | 1000 |
| 511 | SILLA FIJA DE COLOR NEGRO | 1000 |
| 511 | MESA DE MADERA COLOR ROJA | 3000 |
| 511 | MESA DE MADERA CON METAL | 3000 |
| 512 | FLORERO DE CRISTAL CUADRADO | 1200 |
| 512 | FLORERO CUADRADO BLANCO | 1200 |
| 512 | FLORERO CAFE | 1200 |
| 511 | MESA DE CENTRO | 3000 |
| 511 | LIBRERO | 3000 |
| 511 | TANQUE ESTACIONARIO 500L | 2000 |
| 511 | SILLON TACTO PIEL COLOR NEGRO | 8199.9936 |
| 511 | SILLA EJECUTIVA COLOR NEGRA | 2184.0016 |
| 511 | MODULO BLANCO DESCUBRE | 3000 |
| 511 | SILLA EJECUTIVA COLOR NEGRO | 1000 |
| 511 | PERCHERO DE MADERA COLOR NEGRO | 1200 |
| 511 | ARCHIVERO DE DOS CAJONES NATURAL | 2500 |
| 511 | CUBO DE MADERA | 1200 |
| 511 | MUEBLE DE MADERA COLOR NATURAL | 2500 |
| 511 | SILLA FIJA COLOR NEGRO | 600 |
| 511 | COMPUTADORA DE ESCRITORIO | 6500 |
| 511 | MOSTRADOR | 1500 |
| 511 | MOSTRADOR | 3500 |
| 511 | MOSTRADOR | 3500 |
| 511 | TELEFONO CISCO NEGRO | 1500 |
| 511 | SILLON UNA PLAZA COLOR CAFE | 3000 |
| 511 | SILLON DOS PLAZAS COLOR CAFE | 3000 |
| 511 | SECADOR DE MANOS | 1200 |
| 511 | SECADOR DE MANOS | 1200 |
| 511 | ESTANTE DE MADERA CON 2 ESTANTES | 1200 |
| 511 | ESTANTE DE MADERA CON 4 ESTANTES | 1200 |
| 511 | ESTANTERIA METALICA | 1200 |
| 511 | ESTANTERIA METALICA | 1200 |
| 511 | ESTANTERIA METALICA | 1200 |
| 511 | ESTANTERIA METALICA | 1200 |
| 511 | ESTANTERIA METALICA | 1200 |
| 511 | ESTANTERIA METALICA | 1200 |
| 511 | TABLON DE MADERA | 3000 |
| 511 | MESA DELGADA METALICA DE TRABAJO | 3000 |
| 511 | MESA REDONDA DE COLOR BLANCO | 3000 |
| 511 | SILLA PLEGABLE ACOJINADA | 600 |
| 511 | SILLA PLEGABLE ACOJINADA | 600 |
| 511 | ANAQUEL DE COLOR GRIS CON 40 CAJONES | 2000 |
| 511 | ESCRITORIO MORADO CON NEGRO | 1200 |
| 511 | ESCRITORIO METALICO BEIGE TRES CAJONES LATERALES | 1200 |
| 511 | ESTANTE DE MADERA CON 16 ESTANTES | 1200 |
| 511 | ANAQUEL METALICO COLOR CAFE | 2000 |
| 511 | ANAQUEL- ESTAN DE MADERA 24 CAJONES | 2000 |
| 511 | GAVETA METALICA COLOR BEIGE | 2500 |
| 511 | LOOKER DE CUATRO CAJONES COLOR GRIS | 2500 |
| 511 | MESA DE MOSTRADOR DE MADERA NATURAL | 3000 |
| 511 | MESA DE TRABAJO BASE MADERA NATURAL AZUL | 3000 |
| 511 | SILLA GIRATORIA DE COLOR NARANJA | 1000 |
| 511 | ANAQUEL COLOR VERDE CON 3 ESTANTES | 2000 |
| 511 | ANAQUEL COLOR VERDE CON 3 ESTANTES | 2000 |
| 511 | ANAQUEL COLOR VERDE CON 3 ESTANTES | 2000 |
| 511 | ANAQUEL COLOR VERDE CON 3 ESTANTES | 2000 |
| 511 | ANAQUEL DE 4 NIVELES. | 2000 |
| 511 | ANAQUEL DE 4 NIVELES. | 2000 |

| | | |
|-----|---|-------|
| 511 | SILLA GIRATORIA | 1000 |
| 511 | SILLA GIRATORIA | 1000 |
| 511 | SILLA GIRATORIA | 1000 |
| 511 | SILLA GIRATORIA | 1000 |
| 511 | SILLA GIRATORIA | 1000 |
| 511 | SILLA GIRATORIA | 1000 |
| 511 | MESA COLOR BLANCO CON VERDE | 3000 |
| 511 | MESA DE MADERA | 3000 |
| 511 | MESA PLEGABLE | 3000 |
| 511 | MESA DE COLOR AZUL | 3000 |
| 511 | MESA DE COLOR AZUL | 3000 |
| 511 | MESA DE COLOR NATURAL PATAS AZULES | 3000 |
| 511 | MESA PLEGABLE BLANCAS 60 X 1.20 | 3000 |
| 511 | MESA PLEGABLE BLANCAS 60 X 1.20 | 3000 |
| 511 | MESA PLEGABLE BLANCAS 60 X 1.20 | 3000 |
| 511 | MESA PLEGABLE BLANCA 60 X1.20 | 3000 |
| 511 | GABINETE METALICO PARA COMPUTADORA COLOR CREMA CON NARANJA | 10000 |
| 511 | SILLA DE PLASTICO PEQUEÑA COLOR AMARILLO | 1000 |
| 511 | SILLA DE PLASTICO PEQUEÑA COLOR AMARILLO | 1000 |
| 511 | SILLA DE PLASTICO PEQUEÑA COLOR AMARILLO | 1000 |
| 511 | SILLA DE PLASTICO PEQUEÑA COLOR AMARILLO | 1000 |
| 511 | SILLA DE PLASTICO PEQUEÑA COLOR AMARILLO | 1000 |
| 511 | SILLA DE PLASTICO PEQUEÑA COLOR AMARILLO | 1000 |
| 511 | SILLA DE PLASTICO PEQUEÑA COLOR AMARILLO | 1000 |
| 511 | SILLA DE PLASTICO PEQUEÑA COLOR AMARILLO | 1000 |
| 511 | SILLA DE PLASTICO PEQUEÑA COLOR AMARILLO | 1000 |
| 511 | SILLA DE PLASTICO PEQUEÑA COLOR AMARILLO | 1000 |
| 511 | SILLA DE PLASTICO PEQUEÑA COLOR ROJO | 1000 |
| 511 | SILLA DE PLASTICO PEQUEÑA COLOR ROJO | 1000 |
| 511 | SILLA DE PLASTICO PEQUEÑA COLOR VERDE | 1000 |
| 511 | SILLA DE PLASTICO PEQUEÑA COLOR VERDE | 1000 |
| 511 | SILLA DE PLASTICO PEQUEÑA COLOR VERDE | 1000 |
| 511 | SILLA DE PLASTICO PEQUEÑA COLOR VERDE | 1000 |
| 511 | MESA DE COLOR AMARILLO FOSFORESCENTE | 3000 |
| 511 | MESA DE PLASTICO PEQUEÑA COLOR ROJO | 3000 |
| 511 | MESA DE PLASTICO PEQUEÑA COLOR VERDE | 3000 |
| 511 | MESA REDONDA DE 4 NIVELES DE COLOR AMARILLO Y NARANJA FOSFORESCENTE | 3000 |
| 511 | SILLA DE PLASTICO PEQUEÑA COLOR AMARILLO | 1000 |
| 511 | SILLA DE PLASTICO PEQUEÑA COLOR AMARILLO | 1000 |
| 511 | SILLA DE PLASTICO PEQUEÑA COLOR AMARILLO | 1000 |
| 511 | SILLA DE PLASTICO PEQUEÑA COLOR AMARILLO | 1000 |
| 511 | SILLA DE PLASTICO PEQUEÑA COLOR AMARILLO | 1000 |
| 511 | SILLA DE PLASTICO PEQUEÑA COLOR AMARILLO | 1000 |
| 511 | SILLA DE PLASTICO PEQUEÑA COLOR ROJO | 1000 |
| 511 | SILLA DE PLASTICO PEQUEÑA COLOR ROJO | 1000 |
| 511 | SILLA DE PLASTICO PEQUEÑA COLOR ROJO | 1000 |
| 511 | SILLA DE PLASTICO PEQUEÑA COLOR ROJO | 1000 |
| 511 | SILLA DE PLASTICO PEQUEÑA COLOR ROJO | 1000 |
| 511 | SILLA DE PLASTICO PEQUEÑA COLOR ROJO | 1000 |
| 511 | SILLA DE PLASTICO PEQUEÑA COLOR ROJO | 1000 |
| 511 | SILLA DE PLASTICO PEQUEÑA COLOR VERDE | 1000 |
| 511 | SILLA DE PLASTICO PEQUEÑA COLOR VERDE | 1000 |
| 511 | SILLA DE PLASTICO PEQUEÑA COLOR VERDE | 1000 |
| 511 | SILLA PLEGABLE COLOR CAFE CON GRIS | 600 |
| 511 | SILLA PLEGABLE COLOR CAFE CON GRIS | 600 |
| 511 | SILLA PLEGABLE COLOR CAFE CON GRIS | 600 |
| 511 | SILLA PLEGABLE COLOR CAFE CON GRIS | 600 |
| 511 | SILLA PLEGABLE COLOR CAFE CON GRIS | 600 |
| 511 | SILLA PLEGABLE COLOR CAFE CON GRIS | 600 |
| 511 | SILLA FIJA AZUL | 1000 |
| 511 | SILLA FIJA DE COLOR AZUL | 1000 |
| 511 | MESA EN FORMA DE TRAPECIO | 3000 |
| 511 | MESA EN FORMA DE TRAPECIO | 3000 |
| 511 | MESA EN FORMA DE TRAPECIO | 3000 |
| 511 | MESA EN FORMA DE TRAPECIO | 3000 |
| 511 | MESA EN FORMA DE TRAPECIO | 3000 |
| 511 | MESA EN FORMA DE TRAPECIO | 3000 |
| 511 | MESA EN FORMA DE TRAPECIO | 3000 |
| 511 | MESA EN FORMA DE TRAPECIO | 3000 |
| 511 | SILLON NARANJA | 3000 |
| 511 | SILLON NARANJA | 3000 |
| 511 | SILLON NARANJA | 3000 |

| | | |
|-----|---|-------------|
| 511 | MESA DE TRABAJO DE MADERA VERDE CON BLANCO | 3000 |
| 511 | MESA DE TRABAJO AGLOMERADA CON METAL | 3000 |
| 511 | MESA REDONDA DE MADERA | 3000 |
| 511 | MESA REDONDA DE MADERA | 3000 |
| 511 | ESCRITORIO INDIVIDUAL PARA EQUIPO DE COMPUTO AZUL | 1200 |
| 511 | MESA PLEGABLE AGLOMERADA | 3000 |
| 511 | MESA PLEGABLE AGLOMERADA | 3000 |
| 511 | SILLA GIRATORIA DE PLASTICO | 1000 |
| 511 | ESCRITORIO INDIVIDUAL PARA EQUIPO DE COMPUTO AZUL | 1200 |
| 511 | MESA DE PLASTICO CON BANCAS GRIS | 3000 |
| 511 | MESA DE PLASTICO CON BANCAS GRIS | 3000 |
| 511 | MUEBLE PARA EQUIPO DE COMPUTACION | 4500 |
| 511 | MESA REDONDA DE MADERA | 3000 |
| 511 | MESA REDONDA DE MADERA | 3000 |
| 511 | MESA DE TRABAJO | 3000 |
| 511 | GAVETA CON PUERTAS | 2500 |
| 511 | GAVETA CON PUERTAS | 2500 |
| 511 | GAVETA CON PUERTAS | 2500 |
| 511 | GAVETA CON PUERTAS | 2500 |
| 511 | MESA DE TRABAJO FIJA | 3000 |
| 511 | MESA DE TRABAJO FIJA | 3000 |
| 511 | MUEBLE PARA EQUIPO DE COMPUTACION | 4500 |
| 511 | MUEBLE PARA EQUIPO DE COMPUTACION | 4500 |
| 511 | MUEBLE PARA EQUIPO DE COMPUTACION | 4500 |
| 511 | MUEBLE PARA EQUIPO DE COMPUTACION | 4500 |
| 511 | MUEBLE PARA EQUIPO DE COMPUTACION | 4500 |
| 511 | MUEBLE PARA EQUIPO DE COMPUTACION | 4500 |
| 511 | MUEBLE PARA EQUIPO DE COMPUTACION | 4500 |
| 511 | MUEBLE PARA EQUIPO DE COMPUTACION | 4500 |
| 511 | MUEBLE PARA EQUIPO DE COMPUTACION | 4500 |
| 511 | MUEBLE PARA EQUIPO DE COMPUTACION | 4500 |
| 511 | MUEBLE PARA EQUIPO DE COMPUTACION | 4500 |
| 511 | MUEBLE PARA EQUIPO DE COMPUTACION | 4500 |
| 511 | MUEBLE PARA EQUIPO DE COMPUTACION | 4500 |
| 511 | MUEBLE PARA EQUIPO DE COMPUTACION | 4500 |
| 511 | MUEBLE PARA EQUIPO DE COMPUTACION | 4500 |
| 511 | MESA PARA INSTRUMENTAL MEDICO DE COLOR GRIS | 3000 |
| 511 | TELEFONO CONMUTADOR | 1500 |
| 511 | TELEFONO COLOR BLANCO | 1500 |
| 511 | TELEFONO DE COLOR BLANCO | 1500 |
| 511 | TELEFONO DE COLOR BLANCO | 1500 |
| 511 | TELEFONO | 1500 |
| 511 | TELEFONO CISCO | 1500 |
| 511 | TELEFONO DE OFICINA | 1500 |
| 511 | TELEFONO DE OFICINA | 1500 |
| 511 | MESA DE TRABAJO METALICA AZUL | 3000 |
| 511 | MESA DE TRABAJO METALICA AZUL | 3000 |
| 511 | ANAQUEL COLOR VERDE CON 3 ESTANTES | 2000 |
| 511 | CUBO DE MADERA | 1200 |
| 511 | BANCO DE MADERA | 1200 |
| 511 | TELEFONO | 1500 |
| 511 | TELEFONO PANASONIC | 1500 |
| 511 | TELEFONO | 1500 |
| 511 | LIBRERO Y CREDENZA | 3500 |
| 591 | SOFTWARE SAACG.NET | 5000 |
| 591 | SOFTWARE PUNTO DE VENTA (CPU) | 6000 |
| 591 | SOFTWARE CAPTURE PRO (CONTABILIDAD) | 11036.07 |
| 591 | SOFTWARE SCANNER I2620 | 10996.84 |
| 591 | SOFTWARE MCWACFI Y MCWCOMP | 119999.9932 |
| 591 | SOFTWARE DE SEGURIDAD DADPROOFPOINT | 10765.32 |
| 591 | SOFTWARE DE SEGURIDAD ANTIVIRUS ESET | 13882.3116 |
| 591 | SERVER CON LICENCIA WINDOWS SERVER ESTANDAR 2012 | 37839.3044 |
| 591 | CPU CON SOFTWARE DE CONTROL DE ACTIVO FIJO (SERVIDOR) | 60000.0372 |
| 591 | DESARROLLO DE PAGINA WEB | 141056 |
| 591 | LICENCIA LTSC OFFICE | 16122.84 |
| 591 | LICENCIA LTSC OFFICE | 16122.84 |
| 511 | ANAQUEL METALICO | 2000 |
| 511 | ANAQUEL METALICO | 2000 |
| 511 | ANAQUEL METALICO | 2000 |
| 511 | ANAQUEL METALICO | 2000 |
| 511 | ANAQUEL METALICO | 2000 |
| 511 | ANAQUEL METALICO | 2000 |
| 511 | ANAQUEL METALICO | 2000 |
| 511 | ANAQUEL METALICO | 2000 |
| 511 | TELEFONO CISCO | 1500 |
| 511 | SILLON PARA TRES PERSONAS TACTO PIEL COLOR NEGRO | 6000 |

| | | |
|-----|---|-------|
| 511 | SILLA PLEGABLE COLOR NEGRA | 600 |
| 511 | SILLA PLEGABLE COLOR NEGRA | 600 |
| 511 | SILLA PLEGABLE COLOR NEGRA | 600 |
| 511 | SILLA PLEGABLE COLOR NEGRA | 600 |
| 511 | SILLA PLEGABLE COLOR NEGRA | 600 |
| 511 | SILLA PLEGABLE COLOR NEGRA | 600 |
| 511 | SILLA PLEGABLE COLOR NEGRA | 600 |
| 511 | SILLA PLEGABLE COLOR NEGRA | 600 |
| 511 | SILLA PLEGABLE COLOR NEGRA | 600 |
| 511 | SILLA PLEGABLE COLOR NEGRA | 600 |
| 511 | SILLA PLEGABLE COLOR NEGRA | 600 |
| 511 | SILLA PLEGABLE ACOJINADA NEGRA | 600 |
| 511 | SILLA PLEGABLE ACOJINADA NEGRA | 600 |
| 511 | SILLA PLEGABLE ACOJINADA NEGRA | 600 |
| 511 | SILLA PLEGABLE ACOJINADA NEGRA | 600 |
| 511 | SILLA PLEGABLE ACOJINADA NEGRA | 600 |
| 511 | SILLA PLEGABLE ACOJINADA NEGRA | 600 |
| 511 | SILLA PLEGABLE ACOJINADA NEGRA | 600 |
| 511 | SILLA PLEGABLE ACOJINADA NEGRA | 600 |
| 511 | SILLA PLEGABLE ACOJINADA NEGRA | 600 |
| 511 | SILLA PLEGABLE ACOJINADA NEGRA | 600 |
| 511 | SILLA PLEGABLE ACOJINADA NEGRA | 600 |
| 511 | SILLA PLEGABLE ACOJINADA NEGRA | 600 |
| 511 | SILLA PLEGABLE ACOJINADA NEGRA | 600 |
| 511 | SILLA PLEGABLE ACOJINADA NEGRA | 600 |
| 511 | SILLA PLEGABLE ACOJINADA NEGRA | 600 |
| 511 | SILLA PLEGABLE ACOJINADA NEGRA | 600 |
| 511 | SILLA PLEGABLE ACOJINADA NEGRA | 600 |
| 511 | SILLA PLEGABLE ACOJINADA NEGRA | 600 |
| 511 | SILLA PLEGABLE ACOJINADA NEGRA | 600 |
| 511 | SILLA PLEGABLE ACOJINADA NEGRA | 600 |
| 511 | SILLA PLEGABLE ACOJINADA NEGRA | 600 |
| 511 | SILLA PLEGABLE ACOJINADA NEGRA | 600 |
| 511 | SILLA PLEGABLE ACOJINADA NEGRA | 600 |
| 511 | SILLA METALICA NEGRA | 1000 |
| 511 | SILLA METALICA NEGRA | 1000 |
| 511 | SILLA METALICA NEGRA | 1000 |
| 511 | SILLA METALICA NEGRA | 1000 |
| 511 | SILLA METALICA NEGRA | 1000 |
| 511 | SILLA METALICA NEGRA | 1000 |
| 511 | SILLA METALICA NEGRA | 1000 |
| 511 | SILLA METALICA NEGRA | 1000 |
| 511 | SILLA METALICA NEGRA | 1000 |
| 511 | SILLA METALICA NEGRA | 1000 |
| 511 | SILLA METALICA NEGRA | 1000 |
| 511 | TELEFONO CISCO | 1500 |
| 511 | SILLA FIJA COLOR NEGRO | 1000 |
| 511 | GABINETE DE VIDEOS VIAJE AL PLANETA MARTE | 10000 |
| 511 | MESA BLANCA | 3000 |
| 511 | MESA BLANCA | 3000 |
| 511 | MESA BLANCA | 3000 |
| 511 | MESA DE TALLER | 3000 |
| 511 | MESA DE TALLER | 3000 |
| 511 | MESA DE TALLER | 3000 |
| 511 | ESCRITORIO INDIVIDUAL | 1200 |
| 511 | ESCRITORIO INDIVIDUAL | 1200 |
| 511 | ESCRITORIO INDIVIDUAL | 1200 |
| 511 | ESCRITORIO INDIVIDUAL | 1200 |
| 511 | ESCRITORIO INDIVIDUAL | 1200 |
| 511 | ESCRITORIO INDIVIDUAL | 1200 |
| 511 | ESCRITORIO INDIVIDUAL | 1200 |
| 511 | ESCRITORIO INDIVIDUAL | 1200 |
| 511 | ESCRITORIO INDIVIDUAL | 1200 |
| 511 | ESCRITORIO INDIVIDUAL | 1200 |
| 511 | ESCRITORIO INDIVIDUAL | 1200 |
| 511 | LIBRERO DE CUATRO PUERTAS 3 NIVELES | 2500 |
| 511 | LIBRERO DE CUATRO PUERTAS 3 NIVELES | 2500 |
| 511 | TELEFONO CISCO | 1500 |
| 511 | MESA DE TRABAJO | 3000 |

| | | |
|-----|--|------------|
| 512 | BANCO CON RUEDAS COLOR NEGRO | 1000 |
| 512 | BANCO CON RUEDAS COLOR NEGRO | 1000 |
| 512 | BANCO CON RUEDAS COLOR NEGRO | 1000 |
| 512 | BANCO CON RUEDAS COLOR NEGRO | 1000 |
| 512 | BANCO CON RUEDAS COLOR NEGRO | 1000 |
| 512 | BANCO CON RUEDAS COLOR NEGRO | 1000 |
| 512 | BANCO CON RUEDAS COLOR NEGRO | 1000 |
| 512 | BANCO CON RUEDAS COLOR NEGRO | 1000 |
| 512 | BANCO CON RUEDAS COLOR NEGRO | 1000 |
| 512 | BANCO CON RUEDAS COLOR NEGRO | 1000 |
| 512 | BANCO CON RUEDAS COLOR NEGRO | 1000 |
| 512 | BANCO CON RUEDAS COLOR NEGRO | 1000 |
| 512 | BANCO CON RUEDAS COLOR NEGRO | 1000 |
| 512 | BANCO CON RUEDAS COLOR NEGRO | 1000 |
| 512 | BANCO CON RUEDAS COLOR NEGRO | 1000 |
| 512 | BANCO CON RUEDAS COLOR NEGRO | 1000 |
| 512 | BANCO CON RUEDAS COLOR NEGRO | 1000 |
| 512 | BANCO CON RUEDAS COLOR NEGRO | 1000 |
| 512 | BANCO DE MADERA Y METAL. | 1000 |
| 512 | BANCO DE MADERA Y METAL | 1000 |
| 512 | BANCO DE MADERA Y METAL. | 1000 |
| 512 | BANCO DE MADERA | 1000 |
| 512 | BANCO DE MADERA BLANCO | 1000 |
| 512 | BANCO DE MADERA | 1000 |
| 512 | BANCO DE MADERA Y METAL | 1000 |
| 512 | BANCO METALICO DE COLOR GRIS | 1000 |
| 512 | BANCO DE MADERA | 1000 |
| 512 | BANCO DE MADERA | 1000 |
| 512 | BANCO CON BASE METALICA Y ASENTADERA DE MADERA | 1000 |
| 512 | BANCO DE MADERA | 1000 |
| 512 | LAMPARA DE MESA | 3000 |
| 512 | LAMPARA DE MESA | 3000 |
| 512 | LAMPARA DE MESA | 3000 |
| 512 | LAMPARA COLOR ROJA DE MESA | 3000 |
| 512 | LAMPARA DE MESA | 2000 |
| 512 | LAMPARA DE MESA | 2000 |
| 512 | LAMPARA DE MESA | 2000 |
| 512 | LAMPARA DE MESA | 2000 |
| 512 | LAMPARA DE MESA | 2000 |
| 512 | LAMPARA DE MESA | 2000 |
| 512 | LOCKER METALICO | 6000 |
| 512 | LOCKER METALICO | 6000 |
| 512 | CAFETERA 45 TAZAS | 1500 |
| 512 | CAFETERA | 1200 |
| 512 | PODIUM EN ACRILICO | 29000 |
| 515 | CONVENIO UTA - IDSCEA 2016 | 9985000 |
| 515 | COMPUTADORA DE ESCRITORIO | 8804.4 |
| 515 | IMPRESORA MULTIFUNCIONAL | 6483.8084 |
| 515 | SWITCH | 1200 |
| 515 | SWITCH ROUTER | 1200 |
| 515 | CPU | 10428.4 |
| 515 | COMPUTADORA DE ESCRITORIO | 9000 |
| 515 | SWITCH | 1200 |
| 515 | MACBOOK | 15656.172 |
| 515 | GRABADORA DE VOZ | 2500 |
| 515 | MINI LAPTOP | 4479.7112 |
| 515 | CPU | 14925.9984 |
| 515 | COMPUTADORA DE ESCRITORIO | 8804.4 |
| 515 | MONITOR | 8804.4 |
| 515 | SWITCH DE COLOR BLANCO | 1200 |
| 515 | COMPUTADORA DE ESCRITORIO | 8804.4 |
| 515 | COMPUTADORA DE ESCRITORIO | 8804.4 |
| 515 | IMPRESORA MULTIFUNCIONAL | 5347.6 |
| 515 | LAPTOP | 9000 |
| 515 | LAPTOP | 9000 |
| 515 | CPU | 7037.9984 |
| 515 | MONITOR | 2000 |
| 515 | TECLADO | 2000 |
| 515 | COMPUTADORA DE ESCRITORIO | 7037.6156 |
| 515 | ESCANER | 4355.9972 |
| 515 | ESCANER | 3496.24 |
| 515 | CPU | 4000 |
| 515 | IMPRESORA | 1200 |

| | | |
|-----|--------------------------------------|------------|
| 515 | SWITCH | 1200 |
| 515 | MONITOR | 2000 |
| 515 | DISCO DURO EXTERNO 1TB | 2500 |
| 515 | MONITOR | 6500 |
| 515 | IMPRESORA DE TICKETS | 1200 |
| 515 | IMPRESORA DE TICKETS | 1200 |
| 515 | ROUTER TP LINK | 1200 |
| 515 | MACBOOK | 15656.172 |
| 515 | ROUTER WIRELESS | 1200 |
| 515 | ROUTER WIRELESS | 1200 |
| 515 | ROUTER WIRELESS (CARGADOR CABLE RED) | 1200 |
| 515 | DISCO DURO EXTERNO 1TB | 800 |
| 515 | APUNTADOR LASER | 800 |
| 515 | CPU MOUSE MONITOR Y TECLADO | 6500 |
| 515 | LAPTOP | 4349 |
| 515 | CPU | 3500 |
| 515 | IMPRESORA | 1200 |
| 515 | REGULADOR DE VOLTAJE | 12945.9 |
| 515 | DISCO DURO EXTERNO 1TB. | 2500 |
| 515 | COMPUTADORA DE ESCRITORIO | 21807.0024 |
| 515 | COMPUTADORA DE ESCRITORIO | 10428.4 |
| 515 | COMPUTADORA DE ESCRITORIO | 10428.4 |
| 515 | IMPRESORA | 1200 |
| 515 | IPAD AIR 16 GB SIN CARGADOR | 8000 |
| 515 | IMPRESORA | 1200 |
| 515 | IPAD AIR 16 GB | 8000 |
| 515 | LAPTOP | 10428.4 |
| 515 | MONITOR | 2000 |
| 515 | IMPRESORA 3D | 16228.4 |
| 515 | COMPUTADORA DE ESCRITORIO | 9355.922 |
| 515 | COMPUTADORA DE ESCRITORIO | 6500 |
| 515 | COMPUTADORA DE ESCRITORIO | 6500 |
| 515 | COMPUTADORA DE ESCRITORIO | 6500 |
| 515 | COMPUTADORA DE ESCRITORIO | 4350.3364 |
| 515 | COMPUTADORA DE ESCRITORIO | 6500 |
| 515 | COMPUTADORA DE ESCRITORIO | 4350.3364 |
| 515 | COMPUTADORA DE ESCRITORIO | 6500 |
| 515 | COMPUTADORA DE ESCRITORIO | 6500 |
| 515 | COMPUTADORA DE ESCRITORIO | 4350.9976 |
| 515 | COMPUTADORA DE ESCRITORIO | 6500 |
| 515 | COMPUTADORA DE ESCRITORIO | 4350.9976 |
| 515 | COMPUTADORA DE ESCRITORIO | 6500 |
| 515 | COMPUTADORA DE ESCRITORIO | 6500 |
| 515 | COMPUTADORA DE ESCRITORIO | 4350.9976 |
| 515 | COMPUTADORA DE ESCRITORIO | 9356.0032 |
| 515 | COMPUTADORA DE ESCRITORIO | 4350 |
| 515 | COMPUTADORA DE ESCRITORIO | 9356.0032 |
| 515 | COMPUTADORA DE ESCRITORIO | 4350.9976 |
| 515 | COMPUTADORA DE ESCRITORIO | 6500 |
| 515 | COMPUTADORA DE ESCRITORIO | 6500 |
| 515 | COMPUTADORA DE ESCRITORIO | 6500 |
| 515 | COMPUTADORA DE ESCRITORIO | 6500 |
| 515 | COMPUTADORA DE ESCRITORIO | 6500 |
| 515 | COMPUTADORA DE ESCRITORIO | 4350.9976 |
| 515 | COMPUTADORA DE ESCRITORIO | 6500 |
| 515 | COMPUTADORA DE ESCRITORIO | 6500 |
| 515 | COMPUTADORA DE ESCRITORIO | 4350.9976 |
| 515 | COMPUTADORA DE ESCRITORIO | 4350.9976 |
| 515 | COMPUTADORA DE ESCRITORIO | 6500 |
| 515 | COMPUTADORA DE ESCRITORIO | 6500 |
| 515 | COMPUTADORA DE ESCRITORIO | 4350.9976 |
| 515 | COMPUTADORA DE ESCRITORIO | 4350.9976 |
| 515 | COMPUTADORA DE ESCRITORIO | 6500 |
| 515 | COMPUTADORA DE ESCRITORIO | 6500 |
| 515 | COMPUTADORA DE ESCRITORIO | 4350.9976 |
| 515 | COMPUTADORA DE ESCRITORIO | 6500 |
| 515 | LAPTOP | 9000 |
| 515 | COMPUTADORA DE ESCRITORIO | 4350.9976 |
| 515 | MOUSE INALAMBRICO | 800 |
| 515 | TECLADO INALAMBRICO | 800 |
| 515 | COMPUTADORA DE ESCRITORIO | 4350.9976 |
| 515 | MOUSE INALAMBRICO | 800 |
| 515 | TECLADO INALAMBRICO | 800 |

| | | |
|-----|---|------------|
| 515 | ROUTER SWITCH | 1200 |
| 515 | SWITCH | 1200 |
| 515 | SWITCH VERSION 8.1 | 1200 |
| 515 | SWITCH | 1200 |
| 515 | SWITCH VERSION 8.1 | 1200 |
| 515 | SWITCH VERSION 8.2 | 1200 |
| 515 | SWITCH | 1200 |
| 515 | SWITCH VERSION 8.2 | 1200 |
| 515 | IPAD AIR 16 GB | 8000 |
| 515 | IMAC 21.5 /14 | 17516 |
| 515 | SCANNER | 1200 |
| 515 | COMPUTADORA DE ESCRITORIO | 9860 |
| 515 | COMPUTADORA DE ESCRITORIO | 9860 |
| 515 | COMPUTADORA DE ESCRITORIO | 9860 |
| 515 | COMPUTADORA DE ESCRITORIO | 9860 |
| 515 | COMPUTADORA DE ESCRITORIO | 5945 |
| 515 | CPU MONITOR INTEGRADO | 6500 |
| 515 | LAPTOP Y CARGADOR | 9000 |
| 515 | TABLETA | 4500 |
| 515 | TABLETA | 4500 |
| 515 | TABLETA | 4500 |
| 515 | TABLETA | 4500 |
| 515 | TABLETA | 4500 |
| 515 | TABLETA | 4500 |
| 515 | TABLETA | 4500 |
| 515 | TABLETA | 4500 |
| 515 | IMAC 21.5 /14 CON MOUSE Y TECLADO DE MAC | 17516 |
| 515 | MONITOR | 5945 |
| 515 | COMPUTADORA DE ESCRITORIO | 5945 |
| 515 | SWITCH DE ETHERNET COLOR NEGRO | 1000 |
| 515 | CPU | 21807.0024 |
| 515 | MONITOR | 2000 |
| 515 | IMPRESORA MULTIFUNCIONAL | 1000 |
| 515 | CPU MONITOR Y TECLADO | 6500 |
| 515 | IMPRESORA DE TARJETAS SD 360 | 31360 |
| 515 | CPU | 5945 |
| 515 | ALIENWARE CPU TECLADO MOUSE Y 2 MONITORES | 21807.0024 |
| 515 | COMPUTADORA DE ESCRITORIO | 9860 |
| 515 | IMPRESORA | 1200 |
| 515 | CPU | 4000 |
| 515 | IMPRESORA MULTIFUNCIONAL | 5347.6 |
| 515 | LAPTOP Y CARGADOR | 9000 |
| 515 | IPAD COLOR 16 GB | 8000 |
| 515 | MACBOOK (CON CARGADOR) AIR DE 11" | 15085.9856 |
| 515 | LAPTOP LENOVO | 9000 |
| 515 | IPAD AIR 16 GB SIN CARGADOR | 8000 |
| 515 | MOUSE | 500 |
| 515 | TECLADO | 500 |
| 515 | IMAC 21.5 | 29999 |
| 515 | IMAC 21.5 /14 | 17516 |
| 515 | MACBOOK (CARGADOR) | 15656.172 |
| 515 | IMPRESORA | 1200 |
| 515 | IMPRESORA | 1200 |
| 515 | LAPTOP | 9000 |
| 515 | ALL IN ONE CON PEDESTAL | 2500 |
| 515 | PEDESTAL DE ALL AN ONE | 2000 |
| 515 | MONITOR | 2000 |
| 515 | COMPUTADORA DE ESCRITORIO | 9860 |
| 515 | CPU SERVIDOR COLOR BEIGE (RAG SERVIDOR) | 4000 |
| 515 | CPU SERVIDOR COLOR BEIGE (RACK SERVIDOR) | 4000 |
| 515 | CPU SERVIDOR COLOR BEIGE (RACK SERVIDOR) | 4000 |
| 515 | CPU SERVIDOR COLOR NEGRO (RACK SERVIDOR) | 4000 |
| 515 | MONITOR (RACK SERVIDOR) | 2000 |
| 515 | MOUSE (RACK SERVIDOR) | 500 |
| 515 | TECLADO (RACK SERVIDOR) | 500 |
| 515 | TECLADO (RACK SERVIDOR) | 500 |
| 515 | TECLADO (RACK SERVIDOR) | 1000 |
| 515 | SPLITER CONSOLA (RACK SERVIDOR) | 3000 |
| 515 | LAPTOP Y CARGADOR | 4808.0028 |
| 515 | CPU | 4000 |
| 515 | TECLADO | 500 |
| 515 | CPU MONITOR Y TECLADO | 6500 |
| 515 | COMPUTADORA DE ESCRITORIO | 9860 |
| 515 | COMPUTADORA DE ESCRITORIO | 9860 |
| 515 | CPU | 3500 |

| | | |
|-----|---|------------|
| 515 | LECTOR EXTERNO COLOR BEIGE | 2000 |
| 515 | CPU MONITOR Y TECLADO | 6500 |
| 515 | BOCINAS PARA COMPUTADORA | 800 |
| 515 | CODIFICADOR PARA TV COLOR NEGRO | 1000 |
| 515 | IMPRESORA | 1200 |
| 515 | SWITCH DE COLOR CAFE OSCURO (RACK SERVIDOR) | 1200 |
| 515 | SWITCH DE COLOR GRIS (RACK SERVIDOR) | 1200 |
| 515 | QUEMADOR EXTERNO BLU-RAY | 2000 |
| 515 | ROUTER WIRELESS (CARGADOR CABLE RED Y CD INSTALACION) | 1200 |
| 515 | CPU MONITOR, TECLADO Y MOUSE | 6500 |
| 515 | IMPRESORA | 1200 |
| 515 | CPU | 4000 |
| 515 | COMPUTADORA DE ESCRITORIO | 6500 |
| 515 | IMPRESORA | 1200 |
| 515 | COMPUTADORA DE ESCRITORIO | 9860 |
| 515 | COMPUTADORA DE ESCRITORIO | 9860 |
| 515 | COMPUTADORA DE ESCRITORIO | 9860 |
| 515 | COMPUTADORA DE ESCRITORIO | 5945 |
| 515 | COMPUTADORA DE ESCRITORIO | 5945 |
| 515 | MODEM | 1500 |
| 515 | MONITOR | 2000 |
| 515 | COMPUTADORA CPU | 4350.3364 |
| 515 | COMPUTADORA CPU | 4350.3364 |
| 515 | COMPUTADORA CPU | 4350.3364 |
| 515 | COMPUTADORA DE ESCRITORIO | 9860 |
| 515 | COMPUTADORA DE ESCRITORIO | 21807.0024 |
| 515 | BOCINAS PARA COMPUTADORA | 800 |
| 515 | BOCINAS PARA COMPUTADORA NEGRAS | 800 |
| 515 | IMPRESORA | 1200 |
| 515 | IMPRESORA | 1200 |
| 515 | SWITCH DE COLOR GRIS | 1200 |
| 515 | ALL IN ONE PINTA TU CARA | 2500 |
| 515 | IPAD DE 16 GB | 8000 |
| 515 | LAPTOP Y CARGADOR | 9000 |
| 515 | BASE PARA IPOD | 2000 |
| 515 | COMPUTADORA DE ESCRITORIO | 7799.0048 |
| 515 | LAPTOP CON CARGADOR | 9000 |
| 515 | APUNTADOR LASER | 800 |
| 515 | TABLET IPAD II | 8000 |
| 515 | MODEM PARA INTERNET GRIS | 1500 |
| 515 | LAPTOP IDEAPAD | 4466 |
| 515 | COMPUTADORA DE ESCRITORIO | 8804.4 |
| 515 | TECLADO PARA RACK | 2842 |
| 515 | CPU, MONITOR MOUSE Y TECLADO | 6500 |
| 515 | COMPUTADORA DE ESCRITORIO | 7799.0048 |
| 515 | SWITCH VERSION 8.1 | 1200 |
| 515 | CPU | 4000 |
| 515 | COMPUTADORA DE ESCRITORIO | 6500 |
| 515 | COMPUTADORA DE ESCRITORIO | 9860 |
| 515 | COMPUTADORA DE ESCRITORIO | 7799.0048 |
| 515 | REGULADOR DE VOLTAJE | 12945.6 |
| 515 | SCANNER | 4986.99 |
| 515 | IMPRESORA MULTIFUNCIONAL | 5643.24 |
| 515 | COMPUTADORA DE ESCRITORIO | 6500 |
| 515 | CPU MOUSE MONITOR Y TECLADO | 7799.0048 |
| 515 | CPU MOUSE MONITOR Y TECLADO | 7799.0048 |
| 515 | CPU MOUSE MONITOR Y TECLADO | 6500 |
| 515 | CPU MOUSE MONITOR Y TECLADO | 6500 |
| 515 | SWITCH | 1000 |
| 515 | COMPUTADORA MONITOR CON CPU Y CAMARA INTEGRADO | 800 |
| 515 | COMPUTADORA MONITOR CON CPU INTEGRADO | 800 |
| 515 | COMPUTADORA MONITOR CON CPU Y CAMARA INTEGRADO | 800 |
| 515 | COMPUTADORA MONITOR CON CPU Y CAMARA INTEGRADO | 800 |
| 515 | COMPUTADORA MONITOR CON CPU Y CAMARA INTEGRADO | 800 |
| 515 | COMPUTADORA DE ESCRITORIO | 9645.4 |
| 515 | COMPUTADORA MONITOR CON CPU Y CAMARA INTEGRADO | 800 |
| 515 | COMPUTADORA DE ESCRITORIO | 9645.4 |
| 515 | COMPUTADORA MONITOR CON CPU Y CAMARA INTEGRADO | 800 |
| 515 | COMPUTADORA DE ESCRITORIO | 9645.4 |
| 515 | COMPUTADORA MONITOR CON CPU Y CAMARA INTEGRADO | 800 |
| 515 | KIT DE CAMARAS DE SEGURIDAD | 8000 |
| 515 | IMPRESORA LASER JET | 3480 |
| 515 | COMPUTADORA MONITOR CON CPU Y CAMARA INTEGRADO | 800 |
| 515 | COMPUTADORA MONITOR CON CPU Y CAMARA INTEGRADO | 800 |
| 515 | COMPUTADORA MONITOR CON CPU Y CAMARA INTEGRADO | 800 |

| | | |
|-----|--|-----------|
| 515 | COMPUTADORA MONITOR CON CPU Y CAMARA INTEGRADO | 800 |
| 515 | COMPUTADORA MONITOR CON CPU Y CAMARA INTEGRADO | 800 |
| 515 | COMPUTADORA MONITOR CON CPU Y CAMARA INTEGRADO | 800 |
| 515 | COMPUTADORA MONITOR CON CPU INTEGRADO | 800 |
| 515 | COMPUTADORA MONITOR CON CPU Y CAMARA INTEGRADO | 800 |
| 515 | IMPRESORA | 1200 |
| 515 | COMPUTADORA MONITOR CON CPU INTEGRADO | 800 |
| 515 | COMPUTADORA DE ESCRITORIO | 9860 |
| 515 | COMPUTADORA MONITOR CON CPU Y CAMARA INTEGRADO | 800 |
| 515 | COMPUTADORA DE ESCRITORIO | 9860 |
| 515 | COMPUTADORA DE ESCRITORIO | 9860 |
| 515 | COMPUTADORA MONITOR CON CPU Y CAMARA INTEGRADO | 800 |
| 515 | COMPUTADORA DE ESCRITORIO | 9860 |
| 515 | COMPUTADORA DE ESCRITORIO | 9860 |
| 515 | COMPUTADORA MONITOR CON CPU Y CAMARA INTEGRADO | 800 |
| 515 | COMPUTADORA DE ESCRITORIO | 9860 |
| 515 | COMPUTADORA DE ESCRITORIO | 9860 |
| 515 | COMPUTADORA MONITOR CON CPU INTEGRADO | 800 |
| 515 | COMPUTADORA DE ESCRITORIO | 9860 |
| 515 | COMPUTADORA DE ESCRITORIO | 9860 |
| 515 | COMPUTADORA MONITOR CON CPU INTEGRADO | 800 |
| 515 | COMPUTADORA DE ESCRITORIO | 9860 |
| 515 | COMPUTADORA MONITOR CON CPU INTEGRADO | 800 |
| 515 | COMPUTADORA MONITOR CON CPU Y CAMARA INTEGRADO | 800 |
| 515 | COMPUTADORA CON CPU Y CAMARA INTEGRADO | 4350.9976 |
| 515 | COMPUTADORA MONITOR CON CPU Y CAMARA INTEGRADO | 4350.9976 |
| 515 | COMPUTADORA MONITOR CON CPU Y CAMARA INTEGRADO | 4350.9976 |
| 515 | COMPUTADORA CON CPU Y CAMARA INTEGRADO | 4350.9976 |
| 515 | COMPUTADORA MONITOR CON CPU Y CAMARA INTEGRADO | 4350.9976 |
| 515 | COMPUTADORA CON CPU Y CAMARA INTEGRADO | 4350.9976 |
| 515 | COMPUTADORA MONITOR CON CPU Y CAMARA INTEGRADO | 4350.9976 |
| 515 | COMPUTADORA MONITOR CON CPU Y CAMARA INTEGRADO | 4350.9976 |
| 515 | COMPUTADORA DE ESCRITORIO | 9860 |
| 515 | COMPUTADORA DE ESCRITORIO | 6500 |
| 515 | IMPRESORA | 1200 |
| 515 | COMPUTADORA MONITOR CON CPU Y CAMARA INTEGRADO | 9355.92 |
| 515 | COMPUTADORA MONITOR CON CPU Y CAMARA INTEGRADO | 9355.92 |
| 515 | COMPUTADORA MONITOR CON CPU Y CAMARA INTEGRADO | 9355.92 |
| 515 | COMPUTADORA MONITOR CON CPU Y CAMARA INTEGRADO | 9355.92 |
| 515 | COMPUTADORA MONITOR CON CPU Y CAMARA INTEGRADO | 9355.92 |
| 515 | COMPUTADORA MONITOR CON CPU Y CAMARA INTEGRADO | 9355.92 |
| 515 | COMPUTADORA MONITOR CON CPU Y CAMARA INTEGRADO | 9355.92 |
| 515 | COMPUTADORA MONITOR CON CPU INTEGRADO | 6998.9992 |
| 515 | IMPRESORA | 1200 |
| 515 | IMPRESORA LASER JET | 12945.6 |
| 515 | CPU MONITOR Y TECLADO | 8998.9 |
| 515 | COMPUTADORA DE ESCRITORIO | 8998.9 |
| 515 | CPU MONITOR TECLADO MOUSE CAMARA Y DIADEMA | 8998.9 |
| 515 | CPU MONITOR TECLADO CAMARA Y AUDIFONOS | 8998.9 |
| 515 | COMPUTADORA DE ESCRITORIO | 8998.9 |
| 515 | CPU MONITOR MOUSE TECLADO CAMARA Y DIADEMA | 8998.9 |
| 515 | COMPUTADORA DE ESCRITORIO | 8998.9 |
| 515 | COMPUTADORA DE ESCRITORIO | 8998.9 |
| 515 | CPU, MONITOR TECLADO AUDIFONO Y CAMARA | 8999.9 |
| 515 | CPU MONITOR, CAMARA, UDIFONOS Y TECLADO | 8999.9 |
| 515 | COMPUTADORA DE ESCRITORIO | 8998.9 |
| 515 | COMPUTADORA DE ESCRITORIO | 8998.9 |
| 515 | COMPUTADORA DE ESCRITORIO | 8998.9 |
| 515 | CPU MONITOR TECLADO CAMARA MOUSE Y AUDIFONOS | 8998.9 |
| 515 | CPU, MONITOR TECLADO SIN CAMARA SIN AUDIOFONOS | 8998.9 |
| 515 | CPU, MONITOR, AUDIFONOS, CAMARA Y TECLADO | 8998.9 |
| 515 | CPU, MONITOR TECLADO CAMARA MOUSE | 8998.9 |
| 515 | COMPUTADORA DE ESCRITORIO | 8998.9 |
| 515 | COMPUTADORA DE ESCRITORIO | 8998.9 |
| 515 | COMPUTADORA DE ESCRITORIO | 8998.9 |
| 515 | COMPUTADORA DE ESCRITORIO | 8998.9 |
| 515 | COMPUTADORA DE ESCRITORIO | 8998.9 |
| 515 | COMPUTADORA DE ESCRITORIO | 8998.9 |
| 515 | COMPUTADORA DE ESCRITORIO | 8998.9 |
| 515 | CPU MONITOR TECLADO MOUSE CAMARA Y AUDIFONOS | 8998.9 |
| 515 | COMPUTADORA DE ESCRITORIO | 8998.9 |
| 515 | COMPUTADORA DE ESCRITORIO | 8998.9 |
| 515 | COMPUTADORA DE ESCRITORIO | 8998.9 |

[illegible]

| | | |
|-----|---|------------|
| 515 | COMPUTADORA DE ESCRITORIO | 19222.82 |
| 515 | COMPUTADORA DE ESCRITORIO | 19222.82 |
| 515 | COMPUTADORA DE ESCRITORIO | 19222.82 |
| 515 | COMPUTADORA DE ESCRITORIO | 19222.82 |
| 515 | COMPUTADORA DE ESCRITORIO | 19222.82 |
| 515 | CPU | 19222.82 |
| 515 | COMPUTADORA DE ESCRITORIO | 19222.82 |
| 515 | LAPTOP DELL | 19506.7108 |
| 515 | LAPTOP DELL | 19506.7108 |
| 515 | LAPTOP DELL | 19506.7108 |
| 515 | CAMARA IP | 1450 |
| 515 | CORTADORA Y GRABADORA LASER | 46516 |
| 515 | PROYECTOR | 6899.68 |
| 515 | CPU | 24303.38 |
| 515 | CPU TECLADO MOUSE | 13415.4 |
| 515 | CPU TECLADO MOUSE | 13415.4 |
| 515 | COMPUTADORA DE ESCRITORIO | 27439.8 |
| 515 | COMPUTADORA DE ESCRITORIO | 27439.8 |
| 515 | ACCES POINT PARA INTERNET BLANCO Y SWITCH NEGRO | 1000 |
| 515 | LAPTOP | 12643.652 |
| 515 | REGULADOR DE VOLTAJE | 12945.6 |
| 515 | IMPRESORA LASER | 6415.264 |
| 515 | IMPRESORA LASER | 6415.264 |
| 515 | IMPRESORA | 6899.7148 |
| 515 | REGULADOR DE VOLTAJE 2000W | 800 |
| 515 | REGULADOR MICROVOLT | 800 |
| 515 | BOCINAS PARA COMPUTADORA | 800 |
| 515 | REGULADOR | 800 |
| 515 | CONTACTOS CON USB | 500 |
| 515 | CONTACTOS CON USB | 500 |
| 515 | CONTACTOS CON USB | 500 |
| 515 | CONTACTOS CON USB | 500 |
| 515 | SWITCH 8.2 | 1200 |
| 515 | SWITCH PARA INTERNET | 1200 |
| 515 | MINI LASER | 2000 |
| 515 | REGULADOR | 800 |
| 515 | REGULADOR | 800 |
| 515 | REGULADOR DE VOLTAJE COLOR BEIGE | 800 |
| 515 | REGULADOR DE VOLTAJE COLOR BEIGE | 800 |
| 515 | TECLADO | 500 |
| 515 | TECLADO | 500 |
| 515 | CONMUTADOR | 5000 |
| 515 | MODEM INTERNET INALAMBRICO | 1500 |
| 515 | REGULADOR DE VOLTAJE | 800 |
| 515 | REGULADOR DE VOLTAJE | 800 |
| 515 | REGULADOR DE VOLTAJE BEIGE | 800 |
| 515 | REGULADOR DE VOLTAJE COLOR NEGRO | 800 |
| 515 | REGULADOR DE VOLTAJE | 800 |
| 515 | REGULADOR DE VOLTAJE COLOR NEGRO | 800 |
| 515 | REGULADOR SOLA BASIC BEIGE | 800 |
| 515 | REGULADOR SOLA BASIC BEIGE | 800 |
| 515 | REGULADOR SOLA BASIC BEIGE | 800 |
| 515 | REGULADOR DE VOLTAJE | 800 |
| 515 | REGULADOR DE VOLTAJE | 800 |
| 515 | REGULADOR DE VOLTAJE COLOR CAFE | 800 |
| 515 | REGULADOR DE VOLTAJE | 800 |
| 515 | REGULADOR DE VOLTAJE GRIS | 800 |
| 515 | REGULADOR DE VOLTAJE GRIS | 800 |
| 515 | REGULADOR DE VOLTAJE GRIS | 800 |
| 515 | REGULADOR DE VOLTAJE | 800 |
| 515 | REGULADOR DE VOLTAJE | 800 |
| 515 | REGULADOR DE VOLTAJE | 800 |
| 515 | REGULADOR DE VOLTAJE NEGRO | 800 |
| 515 | REGULADOR DE VOLTAJE | 800 |
| 515 | REGULADOR DE VOLTAJE | 800 |
| 515 | REGULADOR DE VOLTAJE BLANCO (RACK SERVIDOR) | 800 |
| 515 | REGULADOR DE VOLTAJE COLOR BEIGE | 800 |
| 515 | REGULADOR DE VOLTAJE NEGRO | 800 |
| 515 | REGULADOR DE VOLTAJE NEGRO (RACK SERVIDOR) | 800 |
| 515 | REGULADOR DE VOLTAJE COLOR BEIGE | 800 |
| 515 | REGULADOR DE VOLTAJE | 800 |
| 515 | REGULADOR DE VOLTAJE | 800 |
| 515 | REGULADOR DE VOLTAJE | 800 |
| 515 | REGULADOR DE VOLTAJE | 800 |
| 515 | REGULADOR DE VOLTAJE | 800 |

| | | |
|-----|-------------------------------------|-------|
| 515 | REGULADOR DE VOLTAJE | 800 |
| 515 | REGULADOR DE VOLTAJE | 800 |
| 515 | REGULADOR DE VOLTAJE DE COLOR HUESO | 800 |
| 515 | FUENTE DE PODER | 800 |
| 515 | REGULADOR DE VOLTAJE | 800 |
| 515 | REGULADOR DE VOLTAJE | 800 |
| 515 | REGULADOR DE VOLTAJE | 800 |
| 515 | REGULADOR DE VOLTAJE | 800 |
| 515 | REGULADOR DE VOLTAJE | 800 |
| 515 | SWITCH VERSION 8.1 | 1200 |
| 515 | REGULADOR DE VOLTAJE | 800 |
| 515 | REGULADOR DE VOLTAJE | 800 |
| 515 | REGULADOR DE VOLTAJE | 800 |
| 515 | SWITCH | 1200 |
| 515 | REGULADOR | 800 |
| 515 | REGULADOR | 800 |
| 515 | REGULADOR | 800 |
| 515 | REGULADOR | 800 |
| 515 | REGULADOR | 800 |
| 515 | REGULADOR | 800 |
| 515 | REGULADOR DE VOLTAJE | 800 |
| 515 | REGULADOR DE VOLTAJE | 800 |
| 515 | REGULADOR DE VOLTAJE | 800 |
| 515 | REGULADOR DE VOLTAJE | 800 |
| 515 | REGULADOR DE VOLTAJE | 800 |
| 515 | REGULADOR DE VOLTAJE | 800 |
| 515 | REGULADOR DE VOLTAJE | 800 |
| 515 | REGULADOR DE VOLTAJE | 800 |
| 515 | REGULADOR DE VOLTAJE | 800 |
| 515 | REGULADOR DE VOLTAJE | 800 |
| 515 | REGULADOR DE VOLTAJE | 800 |
| 515 | REGULADOR DE VOLTAJE | 800 |
| 515 | REGULADOR DE VOLTAJE | 800 |
| 515 | REGULADOR DE VOLTAJE | 800 |
| 515 | SWITCH | 1200 |
| 515 | REGULADOR DE VOLTAJE | 800 |
| 515 | REGULADOR DE VOLTAJE | 800 |
| 515 | REGULADOR DE VOLTAJE | 800 |
| 515 | REGULADOR DE VOLTAJE | 800 |
| 515 | SWITCH 8.2 | 12000 |
| 515 | REGULADOR DE VOLTAJE | 800 |
| 515 | REGULADOR DE VOLTAJE | 800 |
| 515 | REGULADOR | 800 |
| 515 | REGULADOR | 800 |
| 515 | REGULADOR. | 800 |
| 515 | REGULADOR DE VOLTAJE | 800 |
| 515 | REGULADOR DE VOLTAJE | 800 |
| 515 | REGULADOR DE VOLTAJE | 800 |
| 515 | REGULADOR DE VOLTAJE | 800 |
| 515 | REGULADOR DE VOLTAJE | 800 |
| 515 | REGULADOR DE VOLTAJE | 800 |
| 515 | REGULADOR DE VOLTAJE | 800 |
| 515 | REGULADOR DE VOLTAJE | 800 |
| 515 | REGULADOR DE VOLTAJE | 800 |
| 515 | REGULADOR | 800 |
| 515 | REGULADOR | 800 |
| 515 | REGULADOR | 800 |
| 515 | REGULADOR | 800 |
| 515 | REGULADOR | 800 |
| 515 | REGULADOR | 800 |
| 515 | REGULADOR | 800 |
| 515 | REGULADOR | 800 |
| 515 | REGULADOR | 800 |
| 515 | REGULADOR | 800 |
| 515 | REGULADOR | 800 |
| 515 | REGULADOR | 800 |
| 515 | REGULADOR | 800 |
| 515 | REGULADOR DE VOLTAJE | 800 |
| 515 | REGULADOR | 800 |

| | | |
|-----|--|----------|
| 515 | ROUTER CISCO NEGRO | 1200 |
| 515 | ROUTER CISCO NEGRO | 1200 |
| 515 | REGULADOR DE VOLTAJE | 800 |
| 515 | REGULADOR DE VOLTAJE | 800 |
| 515 | CONMUTADOR CISCO | 5000 |
| 515 | REGULADOR | 800 |
| 515 | REGULADOR NEGRO | 800 |
| 515 | REGULADOR CDP | 800 |
| 515 | REGULADOR | 800 |
| 515 | SWICH 16 PUERTOS | 1200 |
| 515 | SWITCH NEGRO | 1200 |
| 515 | REGULADOR MULTICONTACTO | 800 |
| 515 | ROUTER STEREN | 1200 |
| 515 | ROUTER STEREN | 1200 |
| 515 | ROUTER STEREN | 1200 |
| 515 | ROUTER STEREN | 1200 |
| 515 | ROUTER STEREN | 1200 |
| 515 | ROUTER STEREN | 1200 |
| 515 | MONITOR Y TECLADO ACER | 2000 |
| 515 | REGULADOR DE VOLTAJE | 800 |
| 515 | MULTIFUNCIONAL | 6675 |
| 515 | IMPRESORA LASER | 7262.12 |
| 515 | LAPTOP | 26459 |
| 515 | MULTIFUNCIONAL | 8066.002 |
| 515 | MAQUINA CNC CON ROUTER ELECTRICO Y ASPIRADORA | 87000 |
| 515 | IMPRESORA 3DX MINI | 16820 |
| 515 | VIDEOPROYECTOR | 9719.98 |
| 515 | VIDEOPROYECTOR | 9719.98 |
| 515 | EQUIPO INALAMBRICO RADIO LOW FREQUENCY | 92046 |
| 515 | EQUIPO DE RESPALDO ELECTRICO UPS | 24534 |
| 515 | EQUIPO INALAMBRICO PUNTO A PUNTO PUNTO DE ACCESO INALAMBRICO | 24592 |
| 515 | EQUIPO INALAMBRICO PUNTO A PUNTO PUNTO DE ACCESO INALAMBRICO | 24592 |
| 515 | EQUIPO INALAMBRICO PUNTO DE ACCESO INALAMBRICO | 6670 |
| 515 | EQUIPO INALAMBRICO RADIO HIG FREQUENCY | 92046 |
| 515 | EQUIPO INALAMBRICO PUNTO DE ACCESO INALAMBRICO | 6670 |
| 515 | EQUIPO INALAMBRICO PUNTO DE ACCESO INALAMBRICO | 6670 |
| 515 | EQUIPO INALAMBRICO PUNTO DE ACCESO INALAMBRICO | 6670 |
| 515 | EQUIPO INALAMBRICO PUNTO DE ACCESO INALAMBRICO | 6728 |
| 515 | EQUIPO INALAMBRICO PUNTO DE ACCESO INALAMBRICO | 6728 |
| 515 | EQUIPO INALAMBRICO PUNTO DE ACCESO INALAMBRICO | 6670 |
| 515 | EQUIPO INALAMBRICO PUNTO DE ACCESO INALAMBRICO | 6670 |
| 515 | EQUIPO INALAMBRICO PUNTO DE ACCESO INALAMBRICO | 6670 |
| 515 | EQUIPO INALAMBRICO PUNTO A PUNTO PUNTO DE ACCESO INALAMBRICO | 24592 |
| 515 | EQUIPO INALAMBRICO PUNTO A PUNTO PUNTO DE ACCESO INALAMBRICO | 24592 |
| 515 | EQUIPO INALAMBRICO PUNTO A PUNTO PUNTO DE ACCESO INALAMBRICO | 24592 |
| 515 | EQUIPO INALAMBRICO PUNTO A PUNTO PUNTO DE ACCESO INALAMBRICO | 24592 |
| 515 | EQUIPO DE RESPALDO ELECTRICO UPS | 6855.6 |
| 515 | EQUIPO DE RESPALDO ELECTRICO UPS | 6855.6 |
| 515 | EQUIPO DE RESPALDO ELECTRICO UPS | 6855.6 |
| 515 | EQUIPO DE RESPALDO ELECTRICO UPS | 6855.6 |
| 515 | EQUIPO INALAMBRICO MULTIPUNTO ESTACION BASE | 40020 |
| 515 | EQUIPO INALAMBRICO MULTIPUNTO ESTACION BASE CONECTORIZADA | 21460 |
| 515 | EQUIPO INALAMBRICO SUSCRIPTOR CONECTORIZADO | 8352 |
| 515 | EQUIPO INALAMBRICO SUSCRIPTOR CONECTORIZADO | 8352 |
| 515 | EQUIPO INALAMBRICO SUSCRIPTOR CONECTORIZADO | 8352 |
| 515 | EQUIPO INALAMBRICO SUSCRIPTOR CONECTORIZADO | 8352 |
| 515 | EQUIPO INALAMBRICO SUSCRIPTOR CONECTORIZADO | 8352 |
| 515 | EQUIPO INALAMBRICO SUSCRIPTOR CONECTORIZADO | 8352 |
| 515 | EQUIPO INALAMBRICO SUSCRIPTOR CONECTORIZADO | 8352 |
| 515 | EQUIPO INALAMBRICO SUSCRIPTOR CONECTORIZADO | 8352 |
| 515 | EQUIPO INALAMBRICO SUSCRIPTOR CONECTORIZADO | 8352 |
| 515 | EQUIPO INALAMBRICO SUSCRIPTOR CONECTORIZADO | 8352 |
| 515 | EQUIPO INALAMBRICO SUSCRIPTOR CONECTORIZADO | 8352 |
| 515 | EQUIPO INALAMBRICO SUSCRIPTOR CONECTORIZADO | 8352 |
| 515 | EQUIPO INALAMBRICO SUSCRIPTOR CONECTORIZADO | 8352 |
| 515 | EQUIPO INALAMBRICO SUSCRIPTOR CONECTORIZADO | 8352 |
| 515 | EQUIPO INALAMBRICO SUSCRIPTOR CONECTORIZADO | 8352 |
| 515 | EQUIPO INALAMBRICO SUSCRIPTOR CONECTORIZADO | 8352 |
| 515 | EQUIPO INALAMBRICO SUSCRIPTOR CONECTORIZADO | 8352 |
| 515 | TORRE STZ 45 GALVANIZADA DE 30 METROS | 86826 |
| 515 | ANTENA DE PLATO SOLIDO | 5220 |
| 515 | ANTENA DE PLATO SOLIDO | 12760 |

| | | |
|-----|--|------------|
| 515 | ANTENA DE PLATO SOLIDO | 12760 |
| 515 | ANTENA DE PLATO SOLIDO | 12760 |
| 515 | TORRE TIPO STZ-30 GALVANIZADA DE 24 METROS | 35960 |
| 515 | TORRE TIPO STZ-30 GALVANIZADA DE 12 METROS | 26680 |
| 515 | TORRE TIPO STZ-30 GALVANIZADA DE 12 METROS | 26680 |
| 515 | TORRE TIPO STZ-30 GALVANIZADA DE 12 METROS | 26680 |
| 515 | TORRE TIPO STZ-30 GALVANIZADA DE 12 METROS | 26680 |
| 515 | MASTIL DE 9 MTS DE ALTURA | 7656 |
| 515 | TORRE TIPO STZ-30 GALVANIZADA DE 12 METROS | 26680 |
| 515 | TORRE TIPO STZ-30 GALVANIZADA DE 12 METROS | 26680 |
| 515 | TORRE TIPO STZ-30 GALVANIZADA DE 18 METROS | 31900 |
| 515 | TORRE TIPO STZ-30 GALVANIZADA DE 24 METROS | 35960 |
| 515 | MASTIL DE 9 MTS DE ALTURA | 7656 |
| 515 | MASTIL DE 9 MTS DE ALTURA | 7656 |
| 515 | TORRE TIPO STZ-30 GALVANIZADA DE 24 METROS | 35960 |
| 515 | TORRE TIPO STZ-30 GALVANIZADA DE 18 METROS | 31900 |
| 515 | TORRE TIPO STZ-30 GALVANIZADA DE 18 METROS | 31900 |
| 515 | MASTIL DE 9 MTS DE ALTURA | 7656 |
| 515 | MASTIL DE 9 MTS DE ALTURA | 7656 |
| 515 | MASTIL DE 9 MTS DE ALTURA | 7656 |
| 515 | MASTIL DE 9 MTS DE ALTURA | 7656 |
| 515 | COMPUTADORA DE ESCRITORIO | 25984.986 |
| 515 | COMPUTADORA DE ESCRITORIO | 25984.986 |
| 515 | COMPUTADORA DE ESCRITORIO | 23639.52 |
| 515 | COMPUTADORA DE ESCRITORIO | 29812.9976 |
| 515 | COMPUTADORA DE ESCRITORIO | 29812.9976 |
| 515 | COMPUTADORA DE ESCRITORIO | 29812.9976 |
| 515 | COMPUTADORA DE ESCRITORIO | 29812.9976 |
| 515 | COMPUTADORA DE ESCRITORIO | 29812.9976 |
| 515 | COMPUTADORA DE ESCRITORIO | 29812.9976 |
| 515 | COMPUTADORA DE ESCRITORIO | 29812.9976 |
| 515 | COMPUTADORA DE ESCRITORIO | 29812.9976 |
| 515 | COMPUTADORA DE ESCRITORIO | 29812.9976 |
| 515 | COMPUTADORA DE ESCRITORIO | 29812.9976 |
| 515 | COMPUTADORA DE ESCRITORIO | 29812.9976 |
| 515 | COMPUTADORA DE ESCRITORIO | 29812.9976 |
| 515 | COMPUTADORA DE ESCRITORIO | 29812.9976 |
| 515 | MULTIFUNCIONAL | 4930 |
| 515 | NVR | 3378.4768 |
| 515 | NVR | 9229.7372 |
| 515 | NVR | 9229.7372 |
| 515 | IMPRESORA 3D | 6399.9984 |
| 515 | COMPUTADORA DE ESCRITORIO | 37211.0832 |
| 515 | COMPUTADORA DE ESCRITORIO | 37211.0832 |
| 515 | COMPUTADORA DE ESCRITORIO | 37211.0832 |
| 515 | LAPTOP | 31170.5108 |
| 515 | SCANNER | 11045.0792 |
| 515 | SCANNER | 11045.07 |
| 515 | IMPRESORA LASER | 7883.15 |
| 515 | NO BREAK | 11430.4776 |
| 515 | NO BREAK | 11430.47 |
| 515 | MULTIFUNCIONAL | 7981.902 |
| 515 | NVR | 13392.7452 |
| 515 | PROYECTOR | 17709.9984 |
| 515 | NO BREAK | 1329.48 |
| 515 | NO BREAK | 1329.48 |
| 515 | NO BREAK | 1329.48 |
| 515 | NO BREAK | 1329.48 |
| 515 | NO BREAK | 1329.48 |
| 515 | MULTIFUNCIONAL | 6699.9976 |
| 515 | ANTENA DE PLATO SOLIDO | 12760 |
| 515 | IMPRESORA DE TICKETS | 6612 |
| 515 | IMPRESORA LASER | 16986.9472 |
| 515 | SCANNER | 22372.9548 |
| 515 | LAPTOP | 34672.4 |
| 515 | LAPTOP | 34672.4 |
| 515 | LAPTOP | 22521.4 |
| 515 | ESCANNER PRO | 18406.88 |
| 519 | CUADRO DE SPACESUIT | 5000 |
| 519 | CALEFACTOR DE TORRE | 1500 |
| 519 | PIZARRON CORCHO Y BLANCO 60X1 MTS. | 1000 |
| 519 | CUADRO DE MUSEO DE HISTORIA NATURAL | 5000 |
| 519 | PINTARRON TRANSPARENTE DE CRISTAL | 4000 |
| 519 | CUADRO DE DOS VISTAS DE LA BELLA Y LA BESTIA | 5000 |

| | | |
|-----|--|--------|
| 519 | CAJA FUERTE | 3000 |
| 519 | PERFORADORA METALICA DE 3 | 2000 |
| 519 | PIZARRON DE CORCHO | 1000 |
| 519 | PIZARRON DE CORCHO | 1000 |
| 519 | PIZARRON DE CORCHO | 1000 |
| 519 | CUADRO NEGRO (DINOSAURIOS) | 5000 |
| 519 | CUADRO NEGRO (UNIVERSUM) | 5000 |
| 519 | CUADRO NEGRO (VIKINGS) | 5000 |
| 519 | ENGARGOLADORA | 800 |
| 519 | PINTARRON DE .60 X 1.20 | 4000 |
| 519 | PIZARRON DE CORCHO DE .90 X .61. | 1000 |
| 519 | TRITURADORA | 1500 |
| 519 | PINTARRON DE CRISTAL | 4000 |
| 519 | RELOJ CHECADOR MECANICO | 12000 |
| 519 | RELOJ CHECADOR DIGITAL | 1200 |
| 519 | PIZARRON DE CORCHO | 1000 |
| 519 | PINTARRON DE CORCHO | 4000 |
| 519 | VENTILADOR DE PISO | 1000 |
| 519 | VENTILADOR DE TORRE | 859 |
| 519 | ENMICADORA | 3000 |
| 519 | VENTILADOR DE TORRE | 1000 |
| 519 | VENTILADOR DE PISO | 1000 |
| 519 | LIBRERO DE MADERA | 3500 |
| 519 | VENTILADOR DE PISO | 1000 |
| 519 | VENTILADOR DE TECHO | 1000 |
| 519 | ESCRITORIO COLOR NATURAL CON LATERAL | 1200 |
| 519 | ESTANTERIA DE MADERA 16 ENTREPAÑOS | 600 |
| 519 | ARCHIVERO BLANCO CON CAFE TRES CAJONES | 800 |
| 519 | PINTARRON DE 1.20 X 1.50 MTS | 4000 |
| 519 | VENTILADOR DE PISO | 1000 |
| 519 | VENTILADOR DE TECHO | 1000 |
| 519 | CUADRO ABSTRACTO | 5000 |
| 519 | PINTARRON | 4000 |
| 519 | CUADRO DE POSTER DE DEGAS TO MATISSE | 5000 |
| 519 | CUADRO DE POSTER DE IMPRESSIONIST | 5000 |
| 519 | PIZARRON DE CORCHO | 1000 |
| 519 | PIZARRON DE CORCHO | 1000 |
| 519 | RELOJ CHECADOR DE TARJETA COLOR GRIS CON NEGRO | 1200 |
| 519 | PIZARRON DE CORCHO | 4000 |
| 519 | PINTARRON DE CORCHO | 4000 |
| 519 | PIZARRON DE CORCHO | 1000 |
| 519 | PIZARRON DE CORCHO | 1000 |
| 519 | PINTARRON | 4000 |
| 519 | CUADRO NEGRO (BLUE PLANET) | 5000 |
| 519 | PINTARRON | 4000 |
| 519 | PIZARRON DE FOMY | 2000 |
| 519 | PINTARRON | 4000 |
| 519 | PINTARRON | 4000 |
| 519 | VENTILADOR DE PISO | 1000 |
| 519 | PIZARRON DE CORCHO 90 X 60 CM | 1000 |
| 519 | VENTILADOR DE PISO | 1000 |
| 519 | PIZARRON DE CORCHO | 1000 |
| 519 | PINTARRON DE 1.20 X 1.50 | 4000 |
| 519 | 4 VENTILADORES DE PARED | 2000 |
| 519 | VENTILADOR DE PISO. | 1000 |
| 519 | VENTILADOR DE PISO. | 1000 |
| 519 | VENTILADOR DE PISO. | 1000 |
| 519 | VENTILADOR DE PISO. | 1000 |
| 519 | VENTILADOR DE PEDESTAL. | 1000 |
| 519 | VENTILADOR DE PISO. | 1000 |
| 519 | DESPACHADOR DE AGUA | 5000 |
| 519 | PINTARRON. | 4000 |
| 519 | DESPACHADOR DE AGUA | 5000 |
| 519 | PORTAGARRAFONES | 1000 |
| 519 | ENGARGOLADORA | 800 |
| 519 | PINTARRON DE 1.20 X 1.50 MTS | 4000 |
| 519 | PINTARRON DE 1.20 X 1.50 MTS | 4000 |
| 519 | REGULADOR DE 8 CONTACTOS | 800 |
| 519 | PINTARRON DE 1.20 X 1.50 MTS | 4000 |
| 519 | CAJA FUERTE | 2898 |
| 519 | PINTARRON DE 1.20 X 1.50 MT | 4000 |
| 519 | PINTARRON | 4000 |
| 519 | CARGADOR DE PILAS | 1000 |
| 519 | BATIDORA MANUAL | 1000 |
| 519 | MALETÍN CON RUEDAS | 3804.8 |

| | | |
|-----|---|------------|
| 519 | CONTROL DE ASISTENCIA | 3364 |
| 519 | MOSTRADOR DESCUBRE | 1500 |
| 519 | PODIUM | 12760 |
| 519 | TRITURADORA | 6380 |
| 519 | PINTARRON | 3000 |
| 519 | PINTARRON BLANCO | 4000 |
| 519 | ENGRAPADORA PARA USO PESADO | 1200 |
| 519 | PINTARRON 1.20 X 1.50 | 4000 |
| 519 | CUADRO IMAGEN HOJA | 5000 |
| 519 | CUADRO CESPED | 5000 |
| 519 | ADORNO CACTUS | 2000 |
| 519 | REPISA DE MADERA | 1000 |
| 519 | FAROL CON VELA | 1000 |
| 519 | FAROL CON FLORERO | 1000 |
| 519 | CUADRO IMAGEN MUELLE | 5000 |
| 519 | CUADRO IMAGEN MUELLE | 5000 |
| 519 | DISPENSADOR DE PAPEL | 1500 |
| 519 | DISPENSADOR DE PAPEL | 1500 |
| 519 | DISPENSADOR DE PAPEL | 1500 |
| 519 | DISPENSADOR DE PAPEL | 1500 |
| 519 | DISPENSADOR DE PAPEL | 1500 |
| 519 | JABONERA | 1000 |
| 519 | JABONERA | 1000 |
| 519 | JABONERA | 1000 |
| 519 | CUADRO AUTOMOVIL DESCUBRE | 5000 |
| 519 | CUADRO ROAR | 5000 |
| 519 | PINTARRON DE CORCHO 5329 1.70X1.45 | 4000 |
| 519 | PINTARRON | 4000 |
| 519 | PINTARRON 1.20 X 1.50 MTS | 4000 |
| 519 | PINTARRON | 4000 |
| 519 | PINTARRON ROTAFOLIO BLANCO | 4000 |
| 519 | PINTARRON | 4000 |
| 519 | PIZARRON DE CORCHO | 1000 |
| 519 | PINTARRON 90X60 CMS | 4000 |
| 519 | PINTARRON DE 1.20 | 4000 |
| 519 | PINTARRON DE 1.20X1.50 MTS | 4000 |
| 519 | PINTARRON DE 1.20X1.50 MTS | 4000 |
| 519 | PINTARRON DE 1.20X1.50 MTS | 4000 |
| 519 | PINTARRON DE 1.20X1.50 MTS | 4000 |
| 519 | PINTARRON DE 1.20X1.50 MTS | 4000 |
| 519 | PINTARRON DE 1.20X1.50 MTS | 4000 |
| 519 | PINTARRON DE 1.20X1.50 MTS | 4000 |
| 519 | PINTARRON DE 1.20X1.50 MTS | 4000 |
| 519 | PINTARRON DE 1.20X1.50 MTS | 4000 |
| 519 | PINTARRON DE 1.20X1.50 MTS | 4000 |
| 519 | VENTILADOR | 1000 |
| 519 | VENTILADOR | 1000 |
| 519 | DESPACHADOR DE AGUA | 5000 |
| 519 | PINTARRON BLANCO | 4000 |
| 519 | PINTARRON BLANCO | 4000 |
| 519 | PINTARRON BLANCO | 4000 |
| 519 | VENTILADOR DE TECHO COLOR BLANCO | 1000 |
| 519 | VENTILADOR DE TECHO COLOR BLANCO | 1000 |
| 519 | ESTACION DE DESINFECCION | 35960 |
| 519 | CARRITO MANUAL CON LLANTAS | 8770.2032 |
| 519 | TERMINAL PARA CONTROL DE ASISTENCIA | 17166.7472 |
| 519 | TERMINAL PARA CONTROL DE ASISTENCIA | 16077.6 |
| 519 | RETRATO CALIGRAFIADO | 36999.998 |
| 521 | PANTALLA | 6000 |
| 521 | PANTALLA DE PROYECCION BLANCO MATE | 6000 |
| 521 | CAÑON PROYECTOR DE COLOR NEGRO | 6500 |
| 521 | REPRODUCTOR DE COMPAC DISC | 2500 |
| 521 | REPRODUCTOR DE STEREO CASSETTE TAPE DECK | 2500 |
| 521 | CONSOLA DE SONIDO | 3000 |
| 521 | AMPLIFICADOR DE CONSOLA | 2000 |
| 521 | CONSOLA CON PODER DE 4 CANALES COLOR NEGRO | 3000 |
| 521 | BOCINA DE COLOR NEGRO | 1500 |
| 521 | BOCINA DE COLOR NEGRO | 1500 |
| 521 | PANTALLA | 6000 |
| 521 | PANTALLA DE PROYECCION CON TRIPIE | 6000 |
| 521 | PANTALLA DE PROYECCION DE PARED BLANCO MATE | 6000 |
| 521 | PROYECTOR | 25520 |
| 521 | BLU RAY | 3485.8 |
| 521 | BLU-RAY | 3485.8 |
| 521 | PANTALLA 55 LED Y CONTROL | 15654.2 |

| | | |
|-----|---|------------|
| 521 | PANTALLA DE 39 FULL HD LED CON SOPORTE | 4179.0392 |
| 521 | PANTALLA DE 40 FULL HD LED | 5626 |
| 521 | PANTALLA DE 40 FULL HD LED | 5626 |
| 521 | PANTALLA DE 40 FULL HD LED CON SOPORTE METALICO | 5626 |
| 521 | PANTALLA DE 40 FULL HD LED | 5626 |
| 521 | PANTALLA DE 40 FULL HD LED | 5626 |
| 521 | PANTALLA DE 40 " FULL HD LED | 5626 |
| 521 | PANTALLA DE 40 FULL HD LED | 5626 |
| 521 | PANTALLA DE 40 PULG CON SOPORTE | 5626 |
| 521 | PANTALLA DE 40 FULL HD LED | 5626 |
| 521 | PANTALLA DE 40 FULL HD LED | 5626 |
| 521 | PANTALLA DE 40 PUL FULL HD LED | 5626 |
| 521 | PANTALLA DE 40 PULG FULL HD LED | 5626 |
| 521 | PANTALLA DE 40 FULL HD C/ CONTROL | 5626 |
| 521 | PANTALLA DE 40 FULL HD LED | 5626 |
| 521 | PANTALLA DE PROYECCION DE PARED BLANCO MATE | 735.44 |
| 521 | PANTALLA DE PROYECCION DE 1.52 X 1.52 MANUAL | 735.44 |
| 521 | PANTALLA DE PROYECCION DE 1.52 X 1.52 MT MANUAL | 735.44 |
| 521 | PANTALLA DE PROYECCION DE 1.52 X 1.52 MT MANUAL | 735.44 |
| 521 | PANTALLA DE PROYECCION DE 1.52 X 1.52 MANUAL | 735.44 |
| 521 | PANTALLA DE PROYECCION DE 1.52 X1.52 MT MANUAL | 735.44 |
| 521 | PANTALLA DE PROYECCION DE PARED BLANCO MATE | 735.44 |
| 521 | PANTALLA DE PROYECCION DE 1.52 X 1.52 M MANUAL | 735.44 |
| 521 | PANTALLA DE PROYECCION DE 1.52 X 1.52 MANUAL | 735.44 |
| 521 | PROYECTOR | 5736.78 |
| 521 | PROYECTOR | 5736.78 |
| 521 | PROYECTOR | 5736.78 |
| 521 | MICROSCOPIO COMPUESTO MONOCULAR | 3500 |
| 521 | MICROSCOPIO COMPUESTO MONOCULAR | 3500 |
| 521 | MICROSCOPIO COMPUESTO MONOCULAR | 3500 |
| 521 | MICROSCOPIO MONOCULAR | 3500 |
| 521 | MICROSCOPIO MONOCULAR | 3500 |
| 521 | MICROSCOPIO MONOCULAR | 3500 |
| 521 | MICROSCOPIO METALICO DIDACTICO 51 PZA | 3500 |
| 521 | CONSOLA DE EQUIPO DE SONIDO | 3000 |
| 521 | CONSOLA DE EQUIPO DE SONIDO | 3000 |
| 521 | MINI BAFLE AMPLIFICADOR | 2000 |
| 521 | CAÑON PROYECTOR DE COLOR NEGRO | 6500 |
| 521 | CONSOLA DE SONIDO | 3000 |
| 521 | BOCINA | 1500 |
| 521 | PAR DE BASE PARA MICROFONO COLOR NEGRO | 2500 |
| 521 | MICROFONO DE SOLAPA CON TRANSMISOR Y RECEPTOR | 2000 |
| 521 | MICROFONO DE SOLAPA CON TRANSMISOR Y RECEPTOR | 2000 |
| 521 | MICROFONO INALAMBRICO Y RECEPTOR (DE SOLAPA) | 2000 |
| 521 | TRIPIE PARA BOCINA | 1500 |
| 521 | TRIPIE PARA BOCINA | 1500 |
| 521 | PROYECTOR DLP DE COLOR NEGRO | 5000 |
| 521 | TV MONITOR LED 18.5 | 8352 |
| 521 | ""PANTALLA 30"" | 3000 |
| 521 | ""PANTALLA DE 37"" | 4000 |
| 521 | PANTALLA BRAVIA DE 32 | 6000 |
| 521 | BANCA METALICA GRIS | 4000 |
| 521 | BOCINA | 1500 |
| 521 | DVD | 2000 |
| 521 | DVD | 2000 |
| 521 | DVD | 2000 |
| 521 | DVD | 2000 |
| 521 | ""PANATALLA PARA MESA DE EMOCIONES DE 32"" | 2500 |
| 521 | PANTALLA DE 49 PULG | 12390.6096 |
| 521 | PANTALLA DE 32 | 6000 |
| 521 | AMPLIFICADOR | 2000 |
| 521 | CONSOLA | 5000 |
| 521 | KIT DE OCULARES PARA TELESCOPIO | 8000 |
| 521 | MICROFONO | 2000 |
| 521 | MOTORES PARA LA CUPULA DEL OBSERVARIO | 3500 |
| 521 | PROYECTOR | 5000 |
| 521 | SISTEMA DE SONIDO 7.1 (7 BOCINAS Y UN BOWFFER) | 6000 |
| 521 | ""TELESCOPIO CATADIOPTRICO (SHMIDTH-CASSEGRAIN) 16"" | 10730 |
| 521 | TELESCOPIO REFRACTOR DE CAMPO AMPLIO ACCESORIO DE MONTAJE | 10730 |
| 521 | BINOCULAR DE 15*70 | 2000 |
| 521 | BINOCULAR DE 15*70 | 2000 |
| 521 | 4 BOCINA JBL DE 10 PULGADAS | 2000 |
| 521 | PAR DE BOCINA JBL DE 12OMS | 2500 |
| 521 | 4 BOCINA JBL DE 8 OMS | 2000 |
| 521 | CAÑONES DIGITAL PROJECTION | 6500 |

| | | |
|-----|--|------------|
| 521 | CAÑONES DIGITAL PROJECTION | 6500 |
| 521 | MEDIA MATION (RAC) COMPUTADORA MONITORAUDIO AMPLIFICADORES Y CONTOLADO | 3500 |
| 521 | PANTALLA GRIS 4D 7 POR 5 MTS | 6000 |
| 521 | BOCINA | 1500 |
| 521 | KIT DE MICROFONO INALAMBRICO | 8000 |
| 521 | PROYECTOR | 5737.0004 |
| 521 | PROYECTOR | 5737.0004 |
| 521 | PROYECTOR | 5737.0004 |
| 521 | PROYECTOR | 5737.0004 |
| 521 | PROYECTOR | 5737.0004 |
| 521 | PROYECTOR | 5737.0004 |
| 521 | PROYECTOR | 5737.0004 |
| 521 | PROYECTOR | 5737.0004 |
| 521 | PAR DE BAFLE PASIVO DE 15 | 3000 |
| 521 | MICROSCOPIO DIDACTICO DE 28 PZAS | 3000 |
| 521 | PROYECTOR | 5000 |
| 521 | PANTALLA PLANA LCD DIGITAL DE 32 | 7499.0056 |
| 521 | PANTALLA PLANA LCD DIGITAL DE 32 | 7499.0056 |
| 521 | BOCINA DE 450 WATS | 1500 |
| 521 | BOCINA DE 450 WATS | 1500 |
| 521 | KIT DE MICROFONO INALAMBRICO | 8000 |
| 521 | KIT DE MICROFONO INALAMBRICO | 8000 |
| 521 | PROYECTOR | 5736.78 |
| 521 | DVD | 2000 |
| 521 | DVD | 2000 |
| 521 | PANTALLA LED DE 40 PULG CON CONTROL | 4999.6 |
| 521 | PANTALLA LED 40 PULG | 4999.6 |
| 521 | PANTALLA LED DE 40 PULG | 4999.6 |
| 521 | PANTALLA LED 40 PULG | 4999.6 |
| 521 | TV LED 40" | 4999.6 |
| 521 | PANTALLA LED DE 40 PULG | 4999.6 |
| 521 | PANTALLA LED DE 40 PULG C/ CONTROL | 4999.6 |
| 521 | PANTALLA DE 40 LED | 4999.6 |
| 521 | PANTALLA LED DE 40 PULG | 4999.6 |
| 521 | PANTALLA 37" | 6000 |
| 521 | TELEVISION ATVIO LED 32 HD | 2999 |
| 521 | MICROSCOPIO METALICO DIDACTICO 51 PZA | 3500 |
| 521 | MICROSCOPIO METALICO DIDACTICO 51 PZA | 3500 |
| 521 | MICROSCOPIO METALICO DIDACTICO 51 PZA | 3500 |
| 521 | MICROSCOPIO METALICO DIDACTICO 51 PZA | 3500 |
| 521 | PANTALLA (GALERIA) | 3000 |
| 521 | PROYECTOR | 6445.3776 |
| 521 | PROYECTOR | 6445.3776 |
| 521 | PROYECTOR | 5000 |
| 521 | BICIGENERADOR | 25520 |
| 521 | BICITRITURADORA | 18560 |
| 521 | BOMBA Y BASE | 5283.8 |
| 521 | ANTENA NANO LOCO PARA RED | 2900 |
| 521 | LAVADORA DE LENTES 3D | 44272.8732 |
| 521 | PANTALLA SMART TV DE 40 PULG | 16820 |
| 521 | PANTALLA SMART TV DE 40 PULG | 16820 |
| 521 | PANTALLA SMART TV DE 40 PULG | 16820 |
| 521 | BAFLE RECARGABLE | 3948.99 |
| 521 | BAFLE RECARGABLE | 3948.99 |
| 521 | TELESCOPIO CON BASE COMPUTARIZADA | 10730 |
| 521 | JUEGO DE BAFLE RECARGABLE | 7897.9992 |
| 521 | BAFLE RECARGABLE | 3550.34 |
| 521 | BAFLE RECARGABLE | 3550.34 |
| 521 | BAFLE RECARGABLE | 3550.34 |
| 521 | BAFLE RECARGABLE | 3550.34 |
| 521 | BAFLE RECARGABLE | 3550.34 |
| 521 | BAFLE RECARGABLE | 3550.34 |
| 521 | BAFLE RECARGABLE | 3550.34 |
| 521 | MICROSCOPIO METALICO DIDACTICO 52 PZA | 3500 |
| 521 | MICROSCOPIO METALICO DIDACTICO 52 PZA | 3500 |
| 521 | MICROSCOPIO METALICO DIDACTICO 52 PZA | 3500 |
| 521 | MICROSCOPIO METALICO DIDACTICO 52 PZA | 3500 |
| 521 | MICROSCOPIO METALICO DIDACTICO DE 51 PZAS | 3500 |
| 521 | MICROSCOPIO METALICO DIDACTICO DE 51 PZAS | 3500 |
| 521 | MICROSCOPIO METALICO DIDACTICO DE 52 PZAS | 3500 |
| 521 | MICROSCOPIO METALICO DIDACTICO 28 PZA | 3500 |
| 521 | ANTENA INALAMBRICA | 4931.16 |
| 521 | PANTALLA 40" | 18931.9308 |

| | | |
|-----|---|------------|
| 521 | VIDEO PROYECTOR | 6902 |
| 521 | PROYECTOR | 5858 |
| 521 | PROYECTOR | 5858 |
| 521 | PROYECTOR | 5858 |
| 521 | PROYECTOR | 5858 |
| 521 | PROYECTOR | 5858 |
| 521 | PROYECTOR | 5858 |
| 521 | PROYECTOR | 5858 |
| 521 | PROYECTOR | 5858 |
| 521 | BLOQUES | 3148.99 |
| 521 | DOMO NEUMATICO DE 5M X 3.8 CON DVD Y PROYECTOR | 49000 |
| 521 | DOMO NEUMATICO DE 5M X 3.8 CON DVD Y PROYECTOR | 49000 |
| 521 | DOMO NEUMATICO DE 5M X 3.8 CON DVD Y PROYECTOR | 49000 |
| 521 | SWITCH BALANCEADOR | 4338.4 |
| 521 | PROYECTOR EPSON | 7689.01 |
| 521 | PANTALLA DE 49" | 12390.6096 |
| 521 | ""MONITOR PANTALLA LED """" | 8998.99 |
| 521 | ROUTER CONECTIVIDAD INTERNA | 4499.9999 |
| 521 | STAND SHELL COUNTER | 7830 |
| 521 | STAND QUICK SHOWCASE | 11217.2 |
| 521 | PANTALLA 43"" | 8568.92 |
| 521 | LENTES DE REALIDAD VIRTUAL | 7084.932 |
| 521 | LENTES DE REALIDAD VIRTUAL | 7084.932 |
| 521 | LENTES DE REALIDAD VIRTUAL | 7084.932 |
| 521 | ANTENA RECEPTORA PARA RED | 4640 |
| 521 | PAR DE BAFLE DE 15 (CON PEDESTAL) | 8700 |
| 521 | PAR DE BAFLE DE 15 (CON PEDESTAL) | 8700 |
| 521 | DVR DE 4 CH DISCO DURO 500 GB | 6380 |
| 521 | DVR 16CH RHINO | 10324 |
| 521 | DVR 4CH | 6380 |
| 521 | DVR 16 CANALES | 4872 |
| 521 | ANTENA NANO LOCO PARA RED | 2900 |
| 521 | ANTENA NANO LOCO PARA RED | 2900 |
| 521 | ANTENA NANO LOCO PARA RED | 2900 |
| 521 | ANTENA NANO LOCO PARA RED | 2900 |
| 521 | PAR DE BAFLE DE 15 (CON PEDESTAL) | 8700 |
| 521 | BAFLE QSC 2000W | 16869.996 |
| 521 | PAR DE BAFLES L1 | 7100.012 |
| 521 | PREAMPLIFICADOR DIGITAL | 70104.02 |
| 521 | 2 BOCINAS AMBIENTALES PARA EXTERIORES | 9048 |
| 521 | AMPLIFICADOR PORTATIL | 7540 |
| 521 | OBSERVATORIO PORTATIL (TELESCOPIO CATADIOPTICO) | 10384.56 |
| 521 | SERVIDOR Y FUENTE DE PODER INTERRUPTIBLE | 26963.04 |
| 521 | PAR DE BAFLE DE 15 | 8700 |
| 521 | PAR DE BAFLE DE 15 (CON PEDESTAL) | 8700 |
| 521 | HIDROLAVADORA | 26558.2 |
| 521 | PAR DE BAFLE DE 15 (CON PEDESTAL) | 8700 |
| 521 | PAR DE BAFLE DE 15 (CON PEDESTAL) | 8700 |
| 521 | BAFLE DE 15 | 3948.99 |
| 521 | BAFLE DE 15 | 3948.99 |
| 521 | BAFLE DE 15 | 3948.99 |
| 521 | BAFLE RECARGABLE | 3948.99 |
| 521 | BAFLE DE 15 | 3948.99 |
| 521 | BAFLE DE 15 | 3948.99 |
| 521 | BAFLE DE 15 | 3948.99 |
| 521 | CAMARA DE VIGILANCIA | 13873.6 |
| 521 | EQUIPO DE MONITOREO, PANTALLA TECLADO MOUSE | 4999.6 |
| 521 | KIT LABORATORIO DE ELECTRONICA | 159863.02 |
| 521 | BOCINA QSC GRAVES | 28104.016 |
| 521 | BOCINA QSC GRAVES | 28104.016 |
| 521 | PANTALLA DE PROYECTOR DE PARED | 6000 |
| 521 | MICROSCOPIO KONUSPIX-4 | 3500 |
| 521 | PAR DE BOCINA | 2500 |
| 521 | MICROSCOPIO METALICO DIDACTICO DE 51 PZAS | 3500 |
| 521 | MICROSCOPIO METALICO DIDACTICO 51 PZAS | 3500 |
| 521 | MICROSCOPIO METALICO DIDACTICO 51 PZAS | 3500 |
| 521 | MICROSCOPIO METALICO DIDACTICO 51 PZAS | 3500 |
| 521 | MICROSCOPIO METALICO DIDACTICO 51 PZS | 3500 |
| 521 | MICROSCOPIO ESTEREOSCOPICO MONOCULAR | 3500 |
| 521 | MICROSCOPIO ESTEREOSCOPICO MONOCULAR | 3500 |
| 521 | MICROSCOPIO ESTEREOSCOPICO MONOCULAR | 3500 |
| 521 | MICROSCOPIO ESTEREOSCOPICO MONOCULAR | 3500 |
| 521 | MICROSCOPIO ESTEREOSCOPICO MONOCULAR | 3500 |
| 521 | MICROSCOPIO ESTEREOSCOPICO MONOCULAR | 3500 |
| 521 | MICROSCOPIO COMPUESTO MONOCULAR | 3500 |

[illegible]

| | | |
|-----|--|------------|
| 521 | RECEPTOR | 19449.9984 |
| 521 | PANTALLA | 22554.1004 |
| 521 | PANTALLA | 22554.1004 |
| 521 | TV SMART 32" | 8381 |
| 523 | CAMARA FOTOGRAFICA DIGITAL | 13000 |
| 523 | CAMARA XTREMCAM | 3000 |
| 523 | CAMARA DE VIDEO 360 | 8774 |
| 523 | CAMARA DIGITAL FOTOGRAFICA | 15498.992 |
| 523 | CAMARA FOTOGRAFICA DIGITAL | 23937.98 |
| 523 | CAMARA DIGITAL FOTOGRAFICA | 1065.3324 |
| 523 | CAMARA STRAR SHOOT Y CARGADOR | 1740 |
| 523 | VIDEO CAMARA PARA ESTEREOMICROSCOPIO | 4002 |
| 523 | VIDEO CAMARA PARA ESTEREOMICROSCOPIO | 4002 |
| 523 | CAMARA DIGITAL FOTOGRAFICA | 15979.9976 |
| 523 | CAMARA TIPO BALA, VISION NOCTURNA 14 LEDS IR, 420 LINEAS DE RESOLUCION | 1740 |
| 523 | CAMARA FOTOGRAFICA DIGITAL | 20999 |
| 523 | CAMARAS DE SEGURIDAD | 51040 |
| 523 | CAMARA DIGITAL CYBER-SHOT | 5999 |
| 523 | CAMARA CANON | 23937.9804 |
| 515 | GRABADORA | 2500 |
| 529 | DRONE WIFI | 15000 |
| 523 | CAMARA EOS 6D | 41599.35 |
| 523 | CAMARA EOS T7 | 23051.52 |
| 523 | CAMARA | 17647.0916 |
| 523 | CAMARA | 17647.0916 |
| 529 | FILA DE BUTACAS COLOR NARANJA | 2000 |
| 529 | FILA DE BUTACAS COLOR NARANJA | 2000 |
| 529 | FILA DE BUTACAS COLOR NARANJA | 2000 |
| 529 | FILA DE BUTACAS COLOR NARANJA | 2000 |
| 529 | FILA DE BUTACAS COLOR NARANJA | 2000 |
| 529 | FILA DE BUTACAS COLOR NARANJA | 2000 |
| 529 | FILA DE BUTACAS COLOR NARANJA | 2000 |
| 529 | PIZARRON INTERACTIVO SMART BOARD | 6000 |
| 529 | PIZARRON INTERACTIVO SMART BOARD | 6000 |
| 529 | PIZARRON INTERACTIVO SMART BOARD | 6000 |
| 529 | PIZARRON INTERACTIVO SMART BOARD | 6000 |
| 529 | ROBOT EINSTEIN EN BICICLETA | 1000 |
| 529 | LIBRO EL MUSEO COMO ESPACIO DE COMUNICACION. ED. TREA | 600 |
| 529 | LIBRO NUEVO MANUAL DE GASTRONOMIA MOLECULAR | 600 |
| 529 | LIBRO CIENCIA Y SUPER HEROES | 600 |
| 529 | LIBRO EL BARBAN CIENTIFICO. TRATADO DE LCOHOLOGIA | 600 |
| 529 | LIBRO CIENTIFICAS | 600 |
| 529 | LIBRO LA FISICA EN LA VIDA COTIDIANA | 600 |
| 529 | LIBRO UN CIENTIFICO EN EL LAVADADERO | 600 |
| 529 | LIBRO EL APRENDIZAJE BASADO EN EL PENSAMIENTO... | 600 |
| 529 | LIBRO PON TU AULA DE CABEZA | 600 |
| 529 | LIBRO INCLUSION EDUCATIVA | 600 |
| 529 | LIBRO MANUAL DE GESTION DE MUSEOS | 600 |
| 529 | LIBRO ENSEÑAR EDUCACION TECNOLOGICA | 600 |
| 529 | LIBRO CUANDO DE TEXTOS CIENTIFICOS SE TRATA | 600 |
| 529 | LIBRO SOBRE LA IMAGINACION CIENTIFICA | 600 |
| 529 | CPU | 3500 |
| 529 | CONSOLA XBOX | 4500 |
| 529 | CONSOLA XBOX | 4500 |
| 529 | VOLANTE DE XBOX-360 BLANCOS CON PEDALES | 1500 |
| 529 | VOLANTE DE XBOX-360 BLANCOS CON PEDALES | 2000 |
| 529 | CAMA DE CLAVOS | 8500 |
| 529 | 6 KITS LEGO EDUCACIONAL | 6000 |
| 529 | MODULO METALICO DE COLOR ALUMINIO AZUL Y NARANJA" | 6000 |
| 529 | MODULO METALICO DE COLOR ALUMINIO AZUL Y NARANJA | 6000 |
| 529 | MODULO PARA COMPUTADORA METALICO CILINDRICO COLOR VERDE | 3000 |
| 529 | MODULO PARA COMPUTADORA METALICO CILINDRICO COLOR VERDE | 3000 |
| 529 | MODULO METALICO DE COLOR ALUMINIO AZUL Y NARANJA | 3000 |
| 529 | MODULO METALICO DE COLOR ALUMINIO AZUL Y NARANJA DISTANCIAS EN EL UNIV | 3000 |
| 529 | MESA CON DOBLE BANCAS SEMICIRCULAR | 4640 |
| 529 | MESA CON DOBLE BANCAS SEMICIRCULAR | 4640 |
| 529 | MESA CON DOBLE BANCAS SEMICIRCULAR | 4640 |
| 529 | MESA CON DOBLE BANCAS SEMICIRCULAR | 4640 |
| 529 | MESA CON DOBLE BANCAS SEMICIRCULAR | 4640 |
| 529 | MESA CON DOBLE BANCAS SEMICIRCULAR | 4640 |
| 529 | MESA CON DOBLE BANCAS SEMICIRCULAR | 4640 |
| 529 | MESA CON DOBLE BANCAS SEMICIRCULAR | 4640 |
| 529 | MESA CON DOBLE BANCAS SEMICIRCULAR | 4640 |
| 529 | MESA CON DOBLE BANCAS SEMICIRCULAR | 4640 |
| 529 | MESA CON DOBLE BANCAS SEMICIRCULAR | 4640 |

| | | |
|-----|--|------------|
| 529 | TOTEM | 2000 |
| 529 | MICROSCOPIO ESTEREOSCOPICO AVANZADO 4D | 3500 |
| 529 | TOTEM | 2000 |
| 529 | TOTEM | 2000 |
| 529 | TOTEM | 2000 |
| 529 | TOTEM | 2000 |
| 529 | TOTEM | 2000 |
| 529 | TOTEM | 2000 |
| 529 | MESA DE TALLER CON REJILLAS | 3000 |
| 529 | MESA DE TALLER CON REJILLAS | 3000 |
| 529 | MESA DE TALLER CON REJILLAS | 3000 |
| 529 | MESA DE TALLER CON REJILLAS | 3000 |
| 529 | MESA DE TALLER CON REJILLAS | 3000 |
| 529 | MESA DE TALLER CON REJILLAS | 3000 |
| 529 | MESA DE TALLER CON REJILLAS | 3000 |
| 529 | MESA DE TALLER CON REJILLAS | 3000 |
| 529 | KIT DR FUELCELL SCIENCE | 8000 |
| 529 | KIT DR FUELCELL SCIENCE | 8000 |
| 529 | KIT DR FUELCELL SCIENCE | 8000 |
| 529 | KIT CLEAN ENERGY TRAINER | 3500 |
| 529 | KIT CLEAN ENERGY TRAINER | 3500 |
| 529 | KIT CLEAN ENERGY TRAINER | 3500 |
| 529 | KIT DR FUELCELL MODEL CAR | 8000 |
| 529 | KIT DR FUELCELL MODEL CAR | 8000 |
| 529 | KIT DR FUELCELL MODEL CAR | 8000 |
| 529 | KIT DR FUELCELL MODEL CAR | 8000 |
| 529 | KIT DR FUELCELL MODEL CAR | 8000 |
| 529 | TOTEM | 2000 |
| 529 | LIDEART PLOTTER DE CORTE Y DISEÑO | 7526.25 |
| 529 | CUBETTO PLAY SET | 5118.2077 |
| 529 | CUBETTO PLAY SET | 5118.2077 |
| 529 | CUBETTO PLAY SET | 5118.2077 |
| 529 | ROBOT | 4640 |
| 529 | ROBOT | 4640 |
| 529 | ROBOT | 4640 |
| 529 | BANCO DE MADERA | 168 |
| 529 | BANCO DE PLASTICO COLOR GRIS | 168 |
| 529 | BANCO DE PLASTICO COLOR GRIS | 168 |
| 529 | BANCO DE PLASTICO COLOR GRIS | 168 |
| 529 | BANCO DE PLASTICO COLOR GRIS | 168 |
| 529 | BANCO DE PLASTICO COLOR GRIS | 168 |
| 529 | BANCO DE PLASTICO COLOR GRIS | 168 |
| 529 | BOCINA BUFFER | 10681.1524 |
| 529 | BOCINA BUFFER | 10681.1524 |
| 529 | LECTOR LASER CON CARGADOR | 27778.752 |
| 529 | PAR L1 SUBWOOFER | 7100.012 |
| 529 | MURO GRÁFICO 3.06 X 2.27 (ARAÑAS) | 9280 |
| 529 | MURO GRÁFICO 2.27 X 2.27 (ARAÑAS) | 8700 |
| 529 | TRAJE DE ASTRONAUTA APOLLO 11 | 34967.04 |
| 529 | COZMO | 6374.7 |
| 529 | COZMO | 6374.7 |
| 529 | COZMO | 6374.69 |
| 529 | COZMO | 6374.69 |
| 529 | COZMO | 6374.69 |
| 529 | COZMO | 6374.67 |
| 529 | TELESCOPIO CON BASE COMPUTARIZADA | 10731.16 |
| 529 | ASIENTO DE CARRERAS | 5998.998 |
| 529 | DRONE WIFI | 600 |
| 529 | DRONE WIFI | 600 |
| 529 | DRONE WIFI | 600 |
| 529 | TELESCOPIO | 39834.5044 |
| 529 | TELESCOPIO | 7165.4244 |
| 529 | TELESCOPIO | 7165.4244 |
| 529 | TELESCOPIO | 7165.4244 |
| 529 | TELESCOPIO | 7165.4244 |
| 529 | CONSOLA PS4 | 6598.9964 |
| 529 | CONSOLA PS4 | 6598.9964 |
| 529 | CONSOLA PS4 | 6598.9964 |
| 529 | CAJA DE ARENA (MAPAS TOPOGRAFICOS) | 38672.08 |
| 529 | MODULO EXPLORER | 42414.994 |
| 529 | ROBOT ARM KIT | 10000 |
| 529 | ROBOTICS | 10000 |
| 529 | ROBOT ARM KIT | 10000 |
| 529 | ROBOTICS | 3000 |

| | | |
|-----|---|------|
| 529 | SOPORTE PARA PANTALLA | 2000 |
| 529 | SOPORTE PARA TELEVISION | 2000 |
| 529 | LICUADORA TAURUS | 1200 |
| 529 | VITRINA ROBOT HUMANOIDE SECCIONADO | 1500 |
| 529 | VITRINA VERTICAL DE COLOR GRIS CON GAVETA | 1500 |
| 529 | VITRINA VERTICAL DE COLOR CREMA CON GAVETA | 1500 |
| 529 | CONTENEDOR GRIS PLASTICO | 800 |
| 529 | CONTENEDOR GRIS PLASTICO | 800 |
| 529 | CONTENEDOR GRIS PLASTICO | 800 |
| 529 | CONTENEDOR GRIS PLASTICO | 800 |
| 529 | CONTENEDOR GRIS PLASTICO | 800 |
| 529 | CONTENEDOR GRIS PLASTICO | 800 |
| 529 | CONTENEDOR GRIS PLASTICO | 800 |
| 529 | CONTENEDOR GRIS PLASTICO | 800 |
| 529 | CONTENEDOR GRIS PLASTICO | 800 |
| 529 | CONTENEDOR GRIS PLASTICO | 800 |
| 529 | CONTENEDOR GRIS PLASTICO | 800 |
| 529 | CONTENEDOR GRIS PLASTICO | 800 |
| 529 | CONTENEDOR GRIS PLASTICO | 800 |
| 529 | CONTENEDOR GRIS PLASTICO | 800 |
| 529 | CONTENEDOR GRIS PLASTICO | 800 |
| 529 | CONTENEDOR GRIS PLASTICO | 800 |
| 529 | CONTENEDOR GRIS PLASTICO | 800 |
| 529 | CONTENEDOR GRIS PLASTICO | 800 |
| 529 | CONTENEDOR GRIS PLASTICO | 800 |
| 529 | PARED DE MOSAICOS GIRATORIOS | 2500 |
| 529 | MESA DE BILLAR CON BASE NEGRA | 3000 |
| 529 | PARRILA ELECTRICA | 1000 |
| 529 | SOPORTE PARA TV | 2000 |
| 529 | SOPORTE PARA TELEVISION | 2000 |
| 529 | SOPORTE PARA TELEVISION | 2000 |
| 529 | SOPORTE PARA TELEVISION | 2000 |
| 529 | SOPORTE PARA TELEVISION | 2000 |
| 529 | CAJONERA DE METAL PARA HERRAMIENTAS | 2000 |
| 529 | PARRILLA ELECTRICA | 1000 |
| 529 | PARRILLA ELECTRICA | 1000 |
| 529 | PARRILLA ELECTRICA | 1000 |
| 529 | PARRILLA ELECTRICA | 1000 |
| 529 | INFOGRAFIA: SISTEMA FOTOVOLTAICOS | 800 |
| 529 | INFOGRAFIA; EFECTO INVERNADERO. | 800 |
| 529 | INFOGRAFIA; DONDE ESTA LA ENERGIA | 800 |
| 529 | INFOGRAFIA; LA ENERGIA ATRAVES DE LA HISTORIA | 800 |
| 529 | INFOGRAFIA; QUE ES LA ENERGIA | 800 |
| 529 | INFOGRAFIA; TIEMPO MOLINOS | 800 |
| 529 | INFOGRAFIA; LOS COMBUSTIBLES FOSILES | 800 |
| 529 | INFOGRAFIA; DIMENSION DEL DESARROLLO SUSTENTABLE | 800 |
| 529 | INFOGRAFIA; REDUCE TU HUELLA | 800 |
| 529 | INFOGRAFIA; COMO AHORRAR ENERGIA EN TU CASA | 800 |
| 529 | INFOGRAFIA; CUANTO CONSUMES | 800 |
| 529 | INFOGRAFIA; PROGRAMAS Y NORMAS P/ FORTALECIMIENTO | 800 |
| 529 | INFOGRAFIA; DOMOTICA | 800 |
| 529 | INFOGRAFIA; FUENTES RENOVABLES EN AGS. | 800 |
| 529 | INFOGRAFIA; CALENTADORES SOLARES | 800 |
| 529 | INFOGRAFIA; MEXICO Y EL SOL | 800 |
| 529 | INFOGRAFIA; APROVECHAMIENTO DE LAS ER EN MEX | 800 |
| 529 | INFOGRAFIA; EL GENERADOR EOLICO | 800 |
| 529 | INFOGRAFIA; TIPO DE GENERADORES EOLICOS | 800 |
| 529 | INFOGRAFIA; LA TIERRA Y LAS E R | 800 |
| 529 | INFOGRAFIA; LA ENERGIA GEOMETRICA EN MEX. | 800 |
| 529 | INFOGRAFIA; BIOMASA- EL MUNDO ANTIGUO Y MODERNO | 800 |
| 529 | INFOGRAFIA; BIOMASA- TIPOS DE BIOMASA | 800 |
| 529 | INFOGRAFIA; LAS CENTRALES HIDROELECTRICAS | 800 |
| 529 | INFOGRAFIA; LAS ELECTROLISIS | 800 |
| 529 | INFOGRAFIA; LA ENERGIA DEL MAR | 800 |
| 529 | INFOGRAFIA; CUANTA AGUA SE NECESITA | 800 |
| 529 | INFOGRAFIA; INFORME BRUNDLAND | 800 |
| 529 | INFOGRAFIA; PLAN DE COMBUSTIBLE | 800 |
| 529 | INFOGRAFIA; EL HIDROGENO | 800 |
| 529 | INFOGRAFIA; LOS AUTOS DEL FUTURO | 800 |
| 529 | INFOGRAFIA; EL CICLO ENERGETICO | 800 |
| 529 | PARRILLA ELECTRICA | 1000 |
| 529 | PARRILLA ELECTRICA | 1000 |
| 529 | PARRILLA ELECTRICA | 1000 |
| 529 | PARRILLA ELECTRICA | 1000 |
| 529 | PARRILLA ELECTRICA | 1000 |
| 529 | PARRILLA ELECTRICA VOLTECK BASIC | 1000 |

| | | |
|-----|---|-----------|
| 529 | INTERACTIVO SISTEMA SOLAR | 2000 |
| 529 | INTERACTIVO COHETE | 2000 |
| 529 | INTERACTIVO CENTRO DE CONTROL | 2000 |
| 529 | INTERACTIVO VAMOS A LA LUNA | 2000 |
| 529 | INTERACTIVO REPRESENTACION DE LA ISS | 2000 |
| 529 | INTERACTIVO THE EAGLE LANDER | 2000 |
| 529 | VITRINA SATURN V ROCKET | 1500 |
| 529 | VITRINA ROCAS LUNARES | 1500 |
| 529 | REPRESENTACION DE CAÑON DEL PLANETA MARTE | 3000 |
| 529 | ESTRUCTURA DISCOS Y ANILLOS - PLANETA SATURNO | 3000 |
| 529 | ROMPECABEZAS - IMAGEN DE ISAAC NEWTON | 10000 |
| 529 | ROMPECABEZAS - IMAGEN DE NICOLÁS COPÉRNICO | 10000 |
| 529 | PARRILLA ELECTRICA | 1000 |
| 529 | PARRILLA ELECTRICA (MORELOS) | 1000 |
| 529 | ESQUELETO DILOPHOSAURUS | 2000 |
| 529 | ESQUELETO VELOCIRAPTOR | 2000 |
| 529 | ESQUELETO TRICERATOPS | 2000 |
| 529 | ESQUELETO SUCHOMIMUS | 2000 |
| 529 | ESQUELETO STEGOSAURUS | 2000 |
| 529 | ESQUELETO TYRANNOSAURUS REX | 2000 |
| 529 | ESQUELETO PTERANODON | 2000 |
| 529 | ESQUELETO PLESIOSAURUS | 2000 |
| 529 | ESQUELETO PTERANODON | 2000 |
| 529 | ESQUELETO PTERANODON | 2000 |
| 529 | PALEOESCULTURA TYRANNOSAURUS REX | 1000 |
| 511 | LOCKER METALICO | 3500 |
| 529 | PATA DE TYRANNOSAURUS REX EN HUESO | 3500 |
| 529 | T-REX DESARMABLE (DEMOSTRATIVO) | 6000 |
| 511 | LOCKER METALICO | 3500 |
| 511 | LOCKER METALICO | 2000 |
| 511 | CREDENZA | 2000 |
| 511 | ANAQUEL METALICO | 2000 |
| 511 | ANAQUEL METALICO | 2000 |
| 511 | ANAQUEL METALICO | 2000 |
| 511 | MUEBLE DE MADERA | 2000 |
| 529 | INTERACTIVO DE CARRERA DE REPTILES MARINOS | 2000 |
| 511 | MUEBLE DE MADERA | 2000 |
| 529 | INTERACTIVO DINO-QUIZ | 2000 |
| 511 | MUEBLE DE MADERA | 2000 |
| 511 | MUEBLE DE MADERA | 2000 |
| 529 | INTERACTIVO NOMBRA TU DINOSAURIO | 2000 |
| 529 | LEGO EDUCATION SPIKE PRIME SET | 9435.9504 |
| 529 | LEGO EDUCATION SPIKE PRIME SET | 9435.9504 |
| 529 | LEGO EDUCATION SPIKE PRIME SET | 9435.9504 |
| 529 | LEGO EDUCATION SPIKE PRIME SET | 9435.9504 |
| 529 | LEGO EDUCATION SPIKE PRIME EXPANSION SET | 3049.1644 |
| 529 | LEGO EDUCATION SPIKE PRIME EXPANSION SET | 3049.1644 |
| 529 | LEGO EDUCATION SPIKE PRIME EXPANSION SET | 3049.176 |
| 529 | LEGO EDUCATION SPIKE PRIME EXPANSION SET | 3049.1644 |
| 529 | LOTE DE 50 BUTACAS PARA PLANETARIO | 50000 |
| 531 | SILLA DE RUEDAS | 1000 |
| 531 | SILLA DE RUEDAS | 1000 |
| 531 | SILLA DE RUEDAS | 1000 |
| 531 | SILLA DE RUEDAS | 1000 |
| 531 | CAMA QUIRURGICA CON MESA DE PARTO | 6000 |
| 532 | BASCULA METALICA DE COLOR CAFE | 2000 |
| 531 | ESTEREOMICROSCOPIO | 2000 |
| 531 | ESTEREOMICROSCOPIO | 2000 |
| 531 | ESTEREOMICROSCOPIO | 2000 |
| 531 | ESTEREOMICROSCOPIO | 2000 |
| 531 | SILLA DE RUEDAS PARA NIÑO | 1000 |
| 531 | SILLA DE RUEDAS PARA NIÑO | 1000 |
| 531 | SILLA DE RUEDAS PARA NIÑO | 1000 |
| 531 | MICROSCOPIO MONOCULAR | 3599.48 |
| 531 | MICROSCOPIO BINOCULAR | 2301.44 |
| 531 | MICROSCOPIO ESTEREOSCOPICO BINOCULAR | 2301.44 |
| 531 | MICROSCOPIO ESTEREOSCOPICO BINOCULAR | 2301.44 |
| 531 | MICROSCOPIO ESTEREOSCOPICO BINOCULAR | 2295.68 |
| 531 | MICROSCOPIO COMPUESTO BINOCULAR | 2301.44 |
| 531 | MICROSCOPIO COMPUESTO BINOCULAR | 2301.44 |
| 531 | MICROSCOPIO ESTEREOSCOPICO BINOCULAR | 2295.68 |
| 531 | MICROSCOPIO ESTEREOSCOPICO BINOCULAR | 2295.68 |
| 531 | MICROSCOPIO ESTEREOSCOPICO BINOCULAR | 2295.68 |
| 531 | MICROSCOPIO ESTEREOSCOPICO BINOCULAR | 2301.44 |
| 531 | MICROSCOPIO ESTEREOSCOPICO BINOCULAR | 2301.44 |

| | | |
|-----|---|------------|
| 531 | TELESCOPIO CON BASE COMPUTARIZADA | 8178 |
| 531 | TELESCOPIO CON BASE COMPUTARIZADA | 8178 |
| 531 | MICROSCOPIO ESTEREOSCOPICO AVANZADO | 29761.96 |
| 531 | MICROSCOPIO ESTEREOSCOPICO AVANZADO | 29761.96 |
| 531 | MICROSCOPIO ESTEREOSCOPICO AVANZADO | 29761.96 |
| 531 | MICROSCOPIO ESTEREOSCOPICO AVANZADO | 29761.96 |
| 531 | MICROSCOPIO ESTEREOSCOPICO AVANZADO | 29761.96 |
| 531 | MICROSCOPIO ESTEREOSCOPICO AVANZADO | 29762.0736 |
| 531 | MICROSCOPIO ESTEREOSCOPICO AVANZADO | 29761.96 |
| 531 | MICROSCOPIO ESTEREOSCOPICO AVANZADO | 29761.96 |
| 531 | MICROSCOPIO ESTEREOSCOPICO AVANZADO | 29761.96 |
| 531 | MICROSCOPIO ESTEREOSCOPICO AVANZADO | 29761.96 |
| 531 | MICROSCOPIO ESTEREOSCOPICO AVANZADO | 29761.96 |
| 531 | TELESCOPIO NEXTAR COMPUTARIZED ESPECIAL EDICION | 35932.19 |
| 531 | MICROSCOPIO ESTEREOSCOPICO BINOCULAR | 2301.44 |
| 531 | MICROSCOPIO ESTEREOSCOPICO BINOCULAR | 2295.68 |
| 531 | MICROSCOPIO ESTEREOSCOPICO BINOCULAR | 2301.44 |
| 531 | MICROSCOPIO ESTEREOSCOPICO BINOCULAR | 2301.44 |
| 531 | MICROSCOPIO ESTEREOSCOPICO BINOCULAR | 2301.44 |
| 531 | MICROSCOPIO COMPUESTO MONOCULAR | 3094 |
| 531 | MICROSCOPIO COMPUESTO MONOCULAR | 3094 |
| 531 | MICROSCOPIO COMPUESTO MONOCULAR | 3094 |
| 531 | MICROSCOPIO COMPUESTO MONOCULAR | 3094 |
| 531 | MICROSCOPIO COMPUESTO MONOCULAR | 3094 |
| 531 | MICROSCOPIO COMPUESTO MONOCULAR | 3094 |
| 531 | MICROSCOPIO COMPUESTO MONOCULAR | 3094 |
| 531 | MICROSCOPIO COMPUESTO MONOCULAR | 3094 |
| 531 | MICROSCOPIO COMPUESTO MONOCULAR | 3094 |
| 531 | MICROSCOPIO COMPUESTO MONOCULAR | 3094 |
| 531 | MICROSCOPIO COMPUESTO MONOCULAR | 3094 |
| 531 | MICROSCOPIO COMPUESTO MONOCULAR | 3094 |
| 531 | MICROSCOPIO COMPUESTO MONOCULAR | 3094 |
| 531 | MICROSCOPIO COMPUESTO MONOCULAR | 3094 |
| 531 | MICROSCOPIO COMPUESTO MONOCULAR | 3094 |
| 531 | MICROSCOPIO COMPUESTO MONOCULAR | 3094 |
| 531 | MICROSCOPIO ESTEREOSCOPICO BINOCULAR AVANZADO | 34066 |
| 531 | MICROSCOPIO ESTEREOSCOPICO BINOCULAR AVANZADO | 34066 |
| 531 | MICROSCOPIO ESTEREOSCOPICO AVANZADO | 34066 |
| 531 | MICROSCOPIO ESTEREOSCOPICO AVANZADO | 34066 |
| 531 | MICROSCOPIO 4D BINOCULAR | 34066 |
| 531 | MICROSCOPIO ESTEREOSCOPICO AVANZADO | 34066 |
| 531 | TELESCOPIO CON BASE COMPUTARIZADA | 10730 |
| 531 | TELESCOPIO CON BASE COMPUTARIZADA | 10730 |
| 531 | TELESCOPIO CON BASE COMPUTARIZADA | 10730 |
| 531 | TELESCOPIO CON BASE COMPUTARIZADA | 10730 |
| 531 | TELESCOPIO CON BASE COMPUTARIZADA | 10730 |
| 531 | MICROSCOPIO ESTEREOSCOPICO BINOCULAR | 3599.38 |
| 531 | MICROSCOPIO ESTEREOSCOPICO BINOCULAR | 3599.38 |
| 531 | MICROSCOPIO ESTEREOSCOPICO BINOCULAR | 3599.38 |
| 531 | MICROSCOPIO ESTEREOSCOPICO BINOCULAR | 3599.38 |
| 531 | MICROSCOPIO ESTEREOSCOPICO BINOCULAR | 3599.38 |
| 531 | MICROSCOPIO ESTEREOSCOPICO BINOCULAR | 3599.38 |
| 531 | MICROSCOPIO ESTEREOSCOPICO BINOCULAR | 3599.38 |
| 531 | MICROSCOPIO ESTEREOSCOPICO BINOCULAR | 3599.38 |
| 531 | MICROSCOPIO ESTEREOSCOPICO BINOCULAR | 3599.38 |
| 531 | MICROSCOPIO ESTEREOSCOPICO BINOCULAR | 3599.38 |
| 531 | MICROSCOPIO ESTEREOSCOPICO BINOCULAR | 3599.38 |
| 531 | MICROSCOPIO ESTEREOSCOPICO BINOCULAR | 3599.38 |
| 531 | MICROSCOPIO ESTEREOSCOPICO BINOCULAR | 3599.38 |
| 531 | TELESCOPIO COMPUTARIZADO CON BASE | 10731.16 |
| 531 | MICROSCOPIO ESTEREOSCOPICO AVANZADO | 37202.592 |
| 531 | MICROSCOPIO BINOCULAR | 3823.52 |
| 531 | TELESCOPIO COMPUTARIZADO | 10731.16 |
| 531 | MICROSCOPIO BINOCULAR | 3823.52 |
| 531 | MICROSCOPIO ESTEREOSCOPICO AVANZADO 4D | 37202.592 |
| 531 | TELESCOPIO COMPUTARIZADO | 10731.16 |
| 531 | TELESCOPIO COMPUTARIZADO | 10731.16 |
| 531 | MICROSCOPIO ESTEREOSCOPICO AVANZADO 4D | 37202.592 |
| 531 | MICROSCOPIO BINOCULAR | 3823.998 |
| 531 | MICROSCOPIO BINOCULAR | 3823.998 |
| 531 | TELESCOPIO COMPUTARIZADO | 10731.16 |
| 531 | MICROSCOPIO ESTEREOSCOPICO AVANZADO 4D | 37202.592 |
| 531 | MICROSCOPIO ESTEREOSCOPICO AVANZADO 4D | 37202.592 |
| 531 | TELESCOPIO COMPUTARIZADO | 10731.16 |
| 531 | MICROSCOPIO BINOCULAR | 3823.52 |

| | | |
|-----|--|-------------|
| 531 | MICROSCOPIO ESTEREOSCOPICO AVANZADO 4D | 37202.592 |
| 531 | TELESCOPIO COMPUTARIZADO | 10731.16 |
| 531 | MICROSCOPIO BINOCULAR | 3823.52 |
| 531 | MICROSCOPIO ESTEREOSCOPICO AVANZADO 4D | 37202.592 |
| 531 | TELESCOPIO COMPUTARIZADO | 10731.16 |
| 531 | MICROSCOPIO BINOCULAR | 3823.52 |
| 531 | MICROSCOPIO BINOCULAR | 3823.52 |
| 531 | MICROSCOPIO ESTEREOSCOPICO AVANZADO 4D | 37202.592 |
| 531 | TELESCOPIO COMPUTARIZADO | 10731.16 |
| 531 | TELESCOPIO COMPUTARIZADO | 10731.16 |
| 531 | MICROSCOPIO ESTEREOSCOPICO AVANZADO 4D | 29762.0736 |
| 531 | MICROSCOPIO BINOCULAR | 3599.38 |
| 531 | MICROSCOPIO BINOCULAR | 3599.38 |
| 531 | TELESCOPIO COMPUTARIZADO | 10731.16 |
| 531 | MICROSCOPIO MONOCULAR | 3094.1 |
| 531 | MICROSCOPIO BINOCULAR | 3823.998 |
| 531 | MICROSCOPIO BINOCULAR | 3823.998 |
| 531 | MICROSCOPIO BINOCULAR | 3823.998 |
| 531 | MICROSCOPIO BINOCULAR | 3823.998 |
| 531 | MICROSCOPIO BINOCULAR | 3823.998 |
| 531 | MICROSCOPIO BINOCULAR | 3823.998 |
| 531 | MICROSCOPIO BINOCULAR | 3599.38 |
| 531 | MICROSCOPIO BINOCULAR | 3823.998 |
| 531 | MICROSCOPIO ESTEREOSCOPICO AVANZADO 4D | 37202.592 |
| 531 | MICROSCOPIO ESTEREOSCOPICO AVANZADO 4D | 37202.592 |
| 531 | MICROSCOPIO ESTEREOSCOPICO AVANZADO 4D | 37202.592 |
| 531 | MICROSCOPIO ESTEREOSCOPICO AVANZADO 4D | 37202.592 |
| 531 | MICROSCOPIO ESTEREOSCOPICO AVANZADO 4D | 37202.592 |
| 531 | MICROSCOPIO ESTEREOSCOPICO AVANZADO 4D | 37202.592 |
| 531 | MICROSCOPIO ESTEREOSCOPICO AVANZADO 4D | 37202.592 |
| 531 | TELESCOPIO COMPUTARIZADO | 10731.16 |
| 531 | TELESCOPIO COMPUTARIZADO | 10731.16 |
| 531 | TELESCOPIO COMPUTARIZADO | 10731.16 |
| 531 | TELESCOPIO COMPUTARIZADO | 10731.16 |
| 531 | TELESCOPIO COMPUTARIZADO | 10731.16 |
| 531 | TELESCOPIO COMPUTARIZADO | 10731.16 |
| 531 | TELESCOPIO COMPUTARIZADO | 10731.16 |
| 531 | TELESCOPIO COMPUTARIZADO | 10731.16 |
| 531 | MICROSCOPIO BINOCULAR | 3094.1028 |
| 531 | TELESCOPIO COMPUTARIZADO | 10731.16 |
| 531 | TELESCOPIO COMPUTARIZADO | 10731.16 |
| 531 | BÁSCULA | 300 |
| 531 | BÁSCULA | 300 |
| 531 | TELESCOPIO CON BASE COMPUTARIZADO | 10730 |
| 531 | MICROSCOPIO LUXEO 4D | 3500 |
| 531 | MICROSCOPIO ESTEREOSCOPICO AVANZADO | 29761.96 |
| 531 | MICROSCOPIO COMPUESTO MONOCULAR | 3500 |
| 531 | MICROSCOPIO COMPUESTO MONOCULAR | 3500 |
| 531 | MICROSCOPIO COMPUESTO MONOCULAR | 3500 |
| 531 | MICROSCOPIO METALICO DIDACTICO 52 PIEZAS | 1500 |
| 531 | MICROSCOPIO METALICO DIDACTICO 28 PIEZAS | 1500 |
| 532 | KIT DE LABORATORIO | 8000 |
| 541 | VEHICULO TSURU SEDAN | 109500 |
| 541 | VEHICULO POINTER PICK UP | 98117 |
| 541 | VEHICULO TIIDA SEDAN SENSE T/M A/A | 166409 |
| 541 | VEHICULO X TRAIL ADVANCE TELA | 340451.996 |
| 541 | VEHICULO CHASIS LARGO ESTAQUITAS | 116200 |
| 541 | VEHICULO NP 300 ESTAQUITAS | 182000 |
| 541 | VEHICULO F-350 | 370000.01 |
| 541 | VEHICULO TIIDA SEDAN SENSE T/M A/A | 166408.9948 |
| 541 | VEHICULO PLATINA GRADO Q | 108331 |
| 541 | VEHICULO TIIDA SEDAN DRIVE T/M C/A | 150528.0032 |
| 541 | VEHICULO CHEVY 3PTAS | 76000 |
| 541 | VEHICULO PLATINA GRADO Q | 108331 |
| 541 | VEHICULO EXPRESS LS | 646600 |
| 541 | VEHICULO AUTOBUS | 1 |
| 541 | VEHICULO VERSA NISSAN | 195510 |
| 541 | VEHICULO RAM | 1 |
| 541 | VEHICULO NP 300 ESTACAS | 348836 |
| 541 | VEHICULO MARCH SENSE TM | 195902 |
| 541 | VEHICULO MARCH SENSE TM | 195902 |
| 541 | VEHICULO MARCH SENSE TM | 195902 |
| 541 | VEHICULO REMOLQUE EQUIPADO | 341783.0032 |
| 541 | VEHICULO REMOLQUE EQUIPADO | 341783.0032 |

| | | |
|-----|--|----------|
| 541 | VEHICULO REMOLQUE EQUIPADO | 294640 |
| 541 | VEHICULO REMOLQUE EQUIPADO | 344473.6 |
| 541 | VEHICULO REMOLQUE EQUIPADO | 344473.6 |
| 541 | VEHICULO REMOLQUE EQUIPADO | 344473.6 |
| 541 | VEHICULO REMOLQUE EQUIPADO | 344473.6 |
| 541 | VEHICULO REMOLQUE EQUIPADO | 344473.6 |
| 541 | VEHICULO REMOLQUE (MUSEO ITINERANTE) | 0.9976 |
| 551 | HIDRANTE CON MANGO DE 10M | 2500 |
| 551 | CONTROL DE ALARMA | 1000 |
| 551 | EXTINTOR CONTRA INCENDIOS 6 KG | 1000 |
| 551 | EXTINTOR CONTRA INCENDIOS DE 6 KG | 1000 |
| 551 | EXTINTOR CONTRA INCENDIOS DE 6 KG | 1000 |
| 551 | EXTINTOR CONTRA INCENDIOS DE 6 KG | 1000 |
| 551 | KIT DE CAMARAS DE SEGURIDAD | 8000 |
| 551 | KIT DE CAMARAS DE SEGURIDAD | 8000 |
| 551 | CONTROL DE CAMARAS | 1000 |
| 551 | EXTINTOR DE 4.5 KG CON PQS ABC | 1000 |
| 551 | EXTINTOR CONTRA INCENDIOS DE 9 KG. | 1000 |
| 551 | EXTINTOR CONTRA INCENDIOS DE 9 KG | 1000 |
| 551 | EXTINTOR DE 9 KGS | 1000 |
| 551 | EXTINTOR CONTRA INCENDIOS DE 4.5 KG | 1000 |
| 551 | EXTINTOR CONTRA INCENDIOS DE 6 KG | 1000 |
| 551 | EXTINTOR CONTRA INCENDIOS DE 9 KG | 1000 |
| 551 | EXTINTOR CONTRA INCENDIOS DE 4.5 KG | 1000 |
| 551 | EXTINTOR CONTRA INCENDIOS DE 4.5 KG | 1000 |
| 551 | EXTINTOR CONTRA INCENDIOS DE 4.5 KG | 1000 |
| 551 | EXTINTOR CONTRA INCENDIOS DE 4.5 KG | 1000 |
| 551 | EXTINTOR CONTRA INCENDIOS DE 4.5 KG | 1000 |
| 551 | EXTINTOR CONTRA INCENDIOS DE 4.5 KG | 1000 |
| 551 | EXTINTOR CONTRA INCENDIOS DE 4.5 KG | 1000 |
| 551 | EXTINTOR CONTRA INCENDIOS DE 4.5 KG | 1000 |
| 551 | EXTINTOR CONTRA INCENDIOS DE 6 KG | 1000 |
| 551 | EXTINTOR CONTRA INCENDIOS DE 6 KG | 1000 |
| 551 | EXTINTOR CONTRA INCENDIOS DE 6 KG | 1000 |
| 551 | EXTINTOR CONTRA INCENDIOS DE 6 KG | 1000 |
| 551 | EXTINTOR CONTRA INCENDIOS DE 6 KG | 1000 |
| 551 | EXTINTOR CONTRA INCENDIOS DE 6 KG | 1000 |
| 551 | EXTINTOR CONTRA INCENDIOS DE 6 KG | 1000 |
| 551 | EXTINTOR CONTRA INCENDIOS DE 2 KG | 1000 |
| 551 | EXTINTOR CONTRA INCENDIOS DE 6 KG | 1000 |
| 551 | EXTINTOR CONTRA INCENDIOS DE 6 KG | 1000 |
| 551 | EXTINTOR CONTRA INCENDIOS DE 2 KG | 1000 |
| 551 | EXTINTOR CONTRA INCENDIOS DE 4.5 KG | 1000 |
| 551 | EXTINTOR CONTRA INCENDIOS DE 4.5 KG | 1000 |
| 551 | EXTINGUIDOR CONTRA INCENDIOS DE 4.5 KG | 1000 |
| 551 | EXTINTOR CONTRA INCENDIOS DE 6 KG | 1000 |
| 551 | EXTINGUIDOR DE CO2 DE 2.5 KG | 1000 |
| 551 | EXTINTOR DE CO2 DE 2.5 KG | 1000 |
| 551 | EXTINTOR CONTRA INCENDIOS DE 9 KG | 1000 |
| 551 | EXTINTOR DE 9 KG | 1000 |
| 551 | EXTINTOR CONTRA INCENDIOS DE 9 KG | 1000 |
| 551 | EXTINTOR CONTRA INCENDIOS DE 9 KG | 1000 |
| 551 | EXTINTOR CONTRA INCENDIOS DE 6 KG | 1000 |
| 551 | EXTINTOR CONTRA INCENDIOS DE 6 KG | 1000 |
| 551 | EXTINTOR CONTRA INCENDIOS DE 9 KG | 1000 |
| 551 | EXTINTOR CONTRA INCENDIOS DE 9 KG | 1000 |
| 551 | EXTINTOR CONTRA INCENDIOS DE 9 KG | 1000 |
| 551 | EXTINTOR CONTRA INCENDIOS 4.5 KG | 1000 |
| 551 | EXTINTOR CONTRA INCENDIOS DE 4.5 KG | 1000 |
| 551 | EXTINTOR CONTRA INCENDIOS DE 4.5 KG | 1000 |
| 551 | EXTINTOR CONTRA INCENDIOS DE 4.5 KG | 1000 |
| 551 | EXTINTOR CONTRA INCENDIOS DE 6 KG | 1000 |
| 551 | CAMARA DE SEGURIDAD COLOR NEGRO | 3000 |
| 551 | SENSOR DE MOVIMIENTO | 1200 |
| 551 | EXTINTOR CONTRA INCENDIOS DE 4.5 KG | 1000 |
| 551 | DETECTOR DE HUMO | 2000 |
| 551 | EXTINTOR CONTRA INCENDIOS DE 6 KG | 1000 |
| 551 | EXTINTOR CONTRA INCENDIOS DE 6 KG | 1000 |
| 551 | EXTINTOR DE 4.5KG DE CO2 Y RECIPIENTE | 1000 |
| 551 | EXTINTOR DE 6 KG Y RECIPIENTE | 1000 |
| 551 | EXTINTOR CON RECIPIENTE 4.5 KG | 1000 |
| 551 | EXTINTOR CON RECIPIENTE DE 6 KG. | 1000 |
| 551 | EXTINTOR 4.5 KG CON RECIPIENTE | 1000 |
| 551 | EXTINTOR DE 6 KG Y RECIPIENTE | 1000 |
| 551 | EXTINTOR CONTRA INCENDIOS DE 6KG | 1000 |
| 551 | EXTINTOR CONTRA INCENDIOS DE 6 KG | 1000 |

| | | |
|-----|--|-----------|
| 551 | EXTINTOR CONTRA INCENDIOS DE 6 KG | 1000 |
| 551 | EXTINTORES PQSABC 4.5 KG | 1000 |
| 551 | EXTINTOR CONTRA INCENDIOS DE 6 KG | 1000 |
| 551 | EXTINTOR CONTRA INCENDIOS DE 6 KG | 1000 |
| 551 | EXTINTOR CONTRA INCENDIOS DE 6KG | 1000 |
| 551 | KIT DE ALARMA (SENSOR Y SIRENA) | 3500 |
| 551 | KIT DE ALARMA (SENSOR Y SIRENA) | 3500 |
| 551 | KIT DE CAMARAS DE SEGURIDAD | 8000 |
| 551 | DVR DE 4 CH | 2000 |
| 551 | SIRENA INTERIOR | 2000 |
| 551 | KIT DE ALARMA (SENSOR Y SIRENA) | 3500 |
| 551 | KIT DE CAMARAS DE SEGURIDAD | 8000 |
| 551 | DVR DE 4 CH | 2000 |
| 551 | KIT DE CAMARAS DE SEGURIDAD | 8000 |
| 551 | KIT DE ALARMA (SENSOR Y SIRENA) | 3500 |
| 551 | KIT DE ALARMA (SENSOR Y SIRENA) | 3500 |
| 551 | KIT DE CAMARAS DE SEGURIDAD | 8000 |
| 551 | EXTINTOR CONTRA INCENDIOS DE 6 KG | 1000 |
| 551 | EXTINTOR CONTRA INCENDIOS DE 4.5 KG | 1000 |
| 551 | EXTINTOR CONTRA INCENDIOS DE 6 KG | 1000 |
| 551 | EXTINTOR CONTRA INCENDIOS DE 6 KG | 1000 |
| 551 | EXTINTOR CONTRA INCENDIOS DE 6 KG | 1000 |
| 551 | EXTINTOR CONTRA INCENDIOS DE 4.5 KG | 1000 |
| 551 | EXTINTOR CONTRA INCENDIOS DE 6 KG, | 1000 |
| 551 | EXTINTOR CONTRA INCENDIOS DE 6 KG | 1000 |
| 551 | CAMARA DE VIGILANCIA | 3000 |
| 551 | CAMARA DE VIGILANCIA | 3000 |
| 551 | EXTINTOR CONTRA INCENDIOS DE 6 KG | 1000 |
| 551 | DETECTOR DE MOVIMIENTO (ALARMA) | 2000 |
| 551 | SIRENA INTERIOR (ALARMA) | 2000 |
| 551 | KIT BASICO DE ALARMA | 3500 |
| 551 | EXTINTOR CONTRA INCENDIOS DE 6KG | 1000 |
| 551 | EXTINTOR DE 6 KG | 1000 |
| 551 | EXTINTOR DE 6 KGS | 1000 |
| 551 | EXTINTOR 6 KG | 1000 |
| 551 | EXTINTOR DE 6 KG | 1000 |
| 551 | EXTINTOR DE 6 KG | 1000 |
| 551 | EXTINTOR CONTRA INCENDIOS DE 9 KG | 1000 |
| 551 | EXTINTOR 4.5KG | 1000 |
| 551 | DETECTOR | 2000 |
| 551 | EXTINTOR 4.5 KG | 1000 |
| 551 | EXTINTOR DE 4.5 KG | 2500 |
| 551 | EXTINTOR DE 4.5 KG | 3000 |
| 561 | MOSQUITO DESBRAZADORA ROJA | 1500 |
| 561 | MOSQUITO DESBRAZADORA ROJA | 1500 |
| 561 | MOSQUITO DESBROZADORA ROJA | 1500 |
| 561 | MOSQUITO DESBROZADORA ROJA | 1500 |
| 561 | TRACTOR PODADORA | 3500 |
| 561 | CORTASETOS | 3500 |
| 561 | CORTASETOS | 3500 |
| 561 | SOPLADORA BARREDORA DE AIRE | 3000 |
| 561 | KARCHER | 4500 |
| 561 | MOSQUITO DESBRAZADORA ROJA | 1500 |
| 561 | MOTOBOMBA CENTRIFUGA COLOR NARANJA | 3000 |
| 563 | SIERRA CORTADORA ELECTRICA | 3500 |
| 564 | AIRE ACONDICIONADO FRIO-CALOR | 10838.52 |
| 564 | FRIGOBAR | 2825 |
| 564 | EQUIPO DE CALEFACCION | 2000 |
| 564 | EQUIPO DE CALEFACCION | 2000 |
| 564 | FRIGOBAR COLOR GRIS | 3182.9936 |
| 564 | COOLER (AIRE ACONDICIONADO) | 2000 |
| 564 | COOLER (AIRE ACONDICIONADO) | 2000 |
| 564 | COOLER (AIRE ACONDICIONADO) | 2000 |
| 564 | COOLER (AIRE ACONDICIONADO) | 2000 |
| 564 | COOLER (AIRE ACONDICIONADO) | 2000 |
| 564 | COOLER (AIRE ACONDICIONADO) | 2000 |
| 564 | COOLER (AIRE ACONDICIONADO) | 2000 |
| 564 | AIRE ACONDICIONADO | 8000 |
| 564 | CORTINA DE AIRE | 8000 |
| 564 | CORTINA DE AIRE | 8000 |
| 564 | CHILLER (4 AIRES ACONDICIONADOS EMPOTRADOS AL TECHO) | 6000 |
| 564 | COOLER AIRE ACONDICIONADO | 2000 |
| 564 | COOLER AIRE ACONDICIONADO | 2000 |
| 564 | COOLER AIRE ACONDICIONADO | 2000 |
| 564 | AIRE ACONDICIONADO | 8000 |

| | | |
|-----|--|------------|
| 564 | CHILLER (AIRE ACONDICIONADO) | 6000 |
| 564 | AIRE ACONDICIONADO FRIO-CALOR | 8439 |
| 564 | AIRE ACONDICIONADO | 7050.0044 |
| 564 | AIRE ACONDICIONADO | 8000 |
| 564 | AIRE ACONDICIONADO FRIO-CALOR | 8439 |
| 564 | SISTEMA DE AIRE ACONDICIONADO TIPO PORTATIL | 9493.57 |
| 564 | AIRE ACONDICIONADO | 17330.4 |
| 564 | AIRE ACONDICIONADO MIRAGE | 38100.0028 |
| 564 | COOLER AIRE ACONDICIONADO | 2000 |
| 564 | AIRE ACONDICIONADO MIRAGE | 9756.6904 |
| 564 | AIRE ACONDICIONADO | 8000 |
| 564 | AIRE ACONDICIONADO | 8000 |
| 564 | CALENTADOR ELECTRICO PARA TALLER | 4543.2908 |
| 564 | CALENTADOR DE PROPANO | 5304.61 |
| 564 | CALENTADOR DE PROPANO | 5304.61 |
| 564 | CALENTADOR COLOR AMARILLO | 2611.8908 |
| 564 | REFRIGERADOR DOS PUERTAS | 25630.2 |
| 564 | VENTILADOR CON ROCIO | 18277.888 |
| 564 | VENTILADOR CON ROCIO | 18277.888 |
| 564 | AIRE ACONDICIONADO | 10326.32 |
| 564 | AIRE ACONDICIONADO | 10326.32 |
| 564 | AIRE ACONDICIONADO | 6612 |
| 564 | COOLER AIRE ACONDICIONADO | 17315.7956 |
| 564 | MINI CALENTADOR SOLAR | 2000 |
| 565 | RADIO DE COMUNICACION | 1500 |
| 565 | RADIO DE COMUNICACION CON CARGADOR | 2500 |
| 565 | RADIO DE COMUNICACION | 1500 |
| 565 | RADIO DE COMUNICACION | 1500 |
| 565 | RADIO DE COMUNICACION (CARGADOR BATERIA BASE Y ANTENA) | 2500 |
| 565 | RADIO DE COMUNICACION. | 2500 |
| 565 | PLATO ANTENA PARABOLICA | 4500 |
| 565 | PLATO ANTENA PARABOLICA | 4500 |
| 565 | RADIO DE COMUNICACION | 1500 |
| 565 | RADIO DE COMUNICACION | 1500 |
| 565 | RADIO DE COMUNICACION | 1500 |
| 565 | RADIO DE COMUNICACION | 1500 |
| 565 | RADIO DE COMUNICACION | 1500 |
| 565 | RADIO DE COMUNICACION | 2500 |
| 565 | RADIO DE COMUNICACION | 1500 |
| 565 | RADIO DE COMUNICACION | 1500 |
| 565 | RADIO DE COMUNICACION | 1500 |
| 565 | RADIO DE COMUNICACION | 1500 |
| 565 | PROCESADOR DE VOZ | 2000 |
| 565 | SISTEMA HIBRIDO DIGITAL DE COMUNICACION | 4000 |
| 565 | RADIO DE COMUNICACION | 1500 |
| 565 | RADIO DE COMUNICACION | 1500 |
| 565 | MEGAFONO DE MANO | 3500 |
| 565 | RADIO DE COMUNICACION | 2500 |
| 565 | RADIO DE COMUNICACION | 1500 |
| 565 | RADIO DE COMUNICACION | 2500 |
| 565 | RADIO DE COMUNICACION | 1500 |
| 565 | RADIO DE COMUNICACION | 2500 |
| 565 | RADIO DE COMUNICACION | 2500 |
| 565 | RADIO DE COMUNICACION | 2500 |
| 565 | RADIO DE COMUNICACION | 2500 |
| 565 | RADIO DE COMUNICACION | 2500 |
| 565 | RADIO DE COMUNICACION (CARGADOR BATERIA BASE Y ANTENA) | 2500 |
| 565 | WALKIE-TALKIE | 2000 |
| 565 | RADIO WALKIE-TALKIE | 2000 |
| 565 | RADIO DE COMUNICACION | 2610 |
| 565 | RADIO DE COMUNICACION | 2610 |
| 565 | RADIO DE COMUNICACION | 2610 |
| 565 | RADIO DE COMUNICACION | 2610 |
| 565 | RADIO DE COMUNICACION | 2589.12 |
| 565 | RADIO DE COMUNICACION | 1500 |
| 565 | RADIO DE COMUNICACION | 1500 |
| 565 | RADIO DE COMUNICACION | 1500 |
| 565 | RADIO DE COMUNICACION | 1500 |
| 565 | TELEFONO DE OFICINA | 1500 |
| 565 | TELEFONO | 1500 |
| 565 | TELEFONO NEGRO CISCO | 1500 |
| 565 | RADIO DE COMUNICACION | 2654.08 |
| 565 | RADIO DE COMUNICACION | 2654.08 |
| 565 | RADIO DE COMUNICACION | 2654.08 |
| 565 | RADIO DE COMUNICACION | 2654.08 |

| | | |
|-----|---|-----------|
| 565 | RADIO DE COMUNICACION | 2654.08 |
| 565 | RADIO DE COMUNICACION | 2654.08 |
| 565 | RADIO DE COMUNICACION | 2654.08 |
| 565 | RADIO DE COMUNICACION | 2654.08 |
| 565 | RADIO DE COMUNICACION | 2654.08 |
| 565 | RADIO DE COMUNICACION | 2654.08 |
| 565 | RADIO DE COMUNICACION | 2654.08 |
| 565 | RADIO DE COMUNICACION | 2654.08 |
| 565 | RADIO DE COMUNICACION | 2654.08 |
| 565 | RADIO DE COMUNICACION | 2654.08 |
| 565 | RADIO DE COMUNICACION | 2654.08 |
| 565 | TELEFONO | 2987 |
| 565 | TELEFONO | 2987 |
| 565 | TELEFONO | 2987 |
| 565 | TELEFONO | 2987 |
| 565 | TELEFONO | 2987 |
| 565 | TELEFONO | 2987 |
| 565 | TELEFONO | 2987 |
| 565 | RADIO DE COMUNICACION | 2500 |
| 565 | RADIO DE COMUNICACION | 1500 |
| 565 | RADIO DE COMUNICACION | 1500 |
| 565 | RADIO DE COMUNICACION | 1500 |
| 565 | RADIO DE COMUNICACION Y CARGADOR | 2500 |
| 565 | RADIO DE COMUNICACION KENWOOD | 2500 |
| 565 | RADIO DE COMUNICACION | 1500 |
| 566 | REGULADOR DE VOLTAJE | 800 |
| 566 | HORNO DE MICROONDAS | 2500 |
| 566 | REGULADOR DE VOLTAJE | 800 |
| 566 | HORNO DE MICROONDAS | 2500 |
| 566 | REGULADOR ELECTRONICO DE TENSION | 800 |
| 566 | ACONDICIONADOR DE VOLTAJE | 3500 |
| 566 | NO BREAK | 8015.6 |
| 567 | GATO HIDRAULICO COLOR AZUL DE DOS Y MEDIA TONELADAS | 3500 |
| 567 | SIERRA CIRCULAR DE BANCO ELECTRICA | 3500 |
| 567 | TROMPO KANOVA | 1500 |
| 567 | SIERRA ELECTRICA DE INGLETE ROTATORIA COLOR BLANCO | 3500 |
| 567 | SIERRA CIRCULAR MAKITA | 3500 |
| 567 | CORTADORA DE BANDA COLOR GRIS OSCURO | 2500 |
| 567 | LIJADORA DED BANDA COLOR GRIS OSCURO | 1200 |
| 567 | CORTADORA DE METAL | 2500 |
| 567 | TALADRO DE PISO COLOR VERDE | 2000 |
| 567 | ESMERILADORAS DE BANCO GRIS | 4000 |
| 567 | ESMERILADORAS DE BANCO AMARILLA | 4000 |
| 567 | COMPRESOR GRIS | 2000 |
| 567 | PATIN HIDRAULICO DE ARRASTRE ROJO | 4500 |
| 567 | TORNILLO DE PRENSA | 2000 |
| 567 | KARUCHA NARANJA | 2000 |
| 567 | MAQUINA DE SOLDAR | 3500 |
| 567 | CANTEADORA JOINTER PLANER | 2000 |
| 567 | ESCALERA DE ALUMINIO DE 10 PELDAÑOS | 2000 |
| 567 | ESCALERA DE ALUMINIO DE 11 PELDAÑOS | 2000 |
| 567 | ESCALERA DE ALUMINIO DE 4 PELDAÑOS | 2000 |
| 567 | ESCALERA DE ALUMINIO DE 7 PELDAÑOS | 2000 |
| 567 | PRENSA CON MUEBLE Y BASE COLOR AZUL | 2000 |
| 567 | TRITURADORA | 32315 |
| 567 | COMPRESOR DE BANDA 1HP ROJO | 2000 |
| 567 | TIJERAS PARA RAMAS ALTAS | 2296.8 |
| 567 | SOPLADORA ASPIRADORA | 3500 |
| 567 | TRACTOR PODADORA | 8500 |
| 567 | TRACTOR PODADORA | 8500 |
| 567 | CORTADORA DE METALES | 2599.9892 |
| 567 | CORTACETOS HYUNDAI | 4500.8 |
| 567 | CORTASETOS KAWASHIMA | 6933.32 |
| 567 | ROUTER ELECTRICO 2 1/4 HP | 5100 |
| 567 | PLANTA DE LUZ | 6500 |
| 567 | COMBO M12 DE LLAVE DE IMPACTO CON T | 4135.0636 |
| 567 | COMPRESOR DE AIRE 1/3 CON PISTOLA DE AIRE | 2984.3088 |
| 567 | TALADRO DE BANCO | 9642.5 |
| 567 | CAJA DE HERRAMIENTA ROJA | 55668.4 |
| 567 | LUPA PROFESIONAL PARA SOLDAR | 2000 |



| | | |
|-----|---|-----------|
| 567 | MOSQUITO DESBRAZADORA ROJA | 1500 |
| 567 | MOSQUITO DESBRAZADORA ROJA | 1500 |
| 567 | FREIDORA | 2000 |
| 567 | EXTRACTOR | 2000 |
| 567 | EXTRACTOR | 200 |
| 567 | TIJERAS PARA RAMAS ALTAS | 1000 |
| 567 | RATRILLO | 1000 |
| 567 | TALACHE HACHA | 2000 |
| 567 | TALACHE HACHA | 2000 |
| 567 | TALACHE | 2000 |
| 567 | TALACHE | 2000 |
| 567 | ESCALERA METALICA DE 11 ESCALONES | 2000 |
| 567 | ESCALERA TELESCOPICA METALICA CANASTILLA RUEDAS | 2000 |
| 567 | ESCALERA 5 ESCALONES | 2000 |
| 567 | ESCALERA DE 9 PELDAÑOS CON PEDESTAL | 2000 |
| 567 | TALACHE | 2000 |
| 567 | FILTRO UV | 3000 |
| 567 | EXTRACTOR | 2000 |
| 567 | ESCALERA METALICA | 2000 |
| 511 | LOCKER METALICO | 1500 |
| 567 | ASPIRADORA | 9744 |
| 567 | CAJA DE HERRAMIENTAS 450 PZS | 14500 |
| 567 | TRACTOR | 42000.004 |
| 567 | REBAJADORA DE COLUMNA | 9984.32 |
| 567 | COMPRESOR | 10889.08 |
| 567 | HIDROLAVADORA | 10324 |
| 569 | TANQUE DE GAS Y PISTOLA PARA SOPLETE 2.3KG | 2000 |
| 569 | BANCO Y PRENSA TORNILLO | 1000 |
| 569 | PULIDORA ESMERILADORA COLOR VERDE | 6000 |
| 569 | MOSQUITO DESBRAZADORA ROJA | 2000 |
| 569 | COMPRESOR 5.5 CABALLOS DE FUERZA NARANJA 25 GALONES | 2000 |
| 569 | PULIDORA DE PISO | 6000 |
| 569 | SOLDADORA DE ARCO CORREINTE ALTERNA | 3000 |
| 569 | LICUADORA METALICA INDUSTRIAL Y BASE | 3000 |
| 567 | PALA | 1000 |
| 567 | PALA COLOR NEGRA | 1169.95 |
| 567 | PALA CUADRADA COLOR NEGRA | 1000 |
| 567 | PALA CUADRADA CHICA AMARILLA (CAJETERA) | 1000 |
| 567 | PALA CUADRADA | 1000 |
| 567 | PALA CUADRADA COLOR NARANJA CON NEGRO | 1000 |
| 567 | PALA REDONDA | 1000 |
| 567 | PALA CUADRADA | 1000 |
| 567 | PALA CUADRADA COLOR NARANJA | 1000 |
| 567 | PALA REDONDA COLOR NARANJA CON NEGRO | 1000 |
| 567 | PALA CUADRADA COLOR NARANJA CON NEGRO | 1000 |
| 567 | PALA REDONDA CHICA AMARILLA CON NEGRO (CAJETERA) | 1000 |
| 567 | PALA REDONDA COLOR NARANJA CON NEGRO | 1000 |
| 569 | AZADON | 2000 |
| 569 | AZADON | 2000 |
| 569 | AZADON | 2000 |
| 569 | BIELDO | 2000 |
| 567 | BIELDO | 1500 |
| 567 | BIELMO PARA PAJA 5 DIENTES | 1500 |
| 567 | BIELDO | 1500 |
| 567 | CARRETILLA | 1000 |
| 567 | CARRETILLA AZUL | 1000 |
| 567 | CARRETILLA | 1000 |
| 567 | CARRETILLA | 1000 |
| 569 | BIELDO | 1000 |
| 567 | PALA CUADRADA | 1000 |
| 567 | CHAMUCO DE COLOR AZUL | 1000 |
| 563 | ESCALERA TELESCOPICA METALICA 12 MTS | 2000 |
| 569 | FRIGOBAR | 4000 |
| 569 | CALENTADOR SOLAR CILINDRICO 150 LITROS | 7500 |
| 569 | CALENTADOR SOLAR CILINDRICO 150 LITROS | 7500 |
| 569 | MOTOR DE COLOR VERDE | 3500 |
| 569 | MOTOR DE COLOR VERDE (GALERIA) | 3500 |
| 569 | MOTOR DE COLOR VERDE | 3500 |
| 569 | MOTOR DE COLOR AZUL CON GRIS | 3500 |
| 567 | DIABLITO-CHAMUCO COLOR BLANCO | 2000 |
| 567 | PALA CUADRADA NEGRA | 1000 |
| 569 | MAQUINA DE HUMO | 3500 |
| 567 | TABLERO DE MADERA PARA HERRAMIENTAS | 8000 |
| 567 | TABLERO DE MADERA PARA HERRAMIENTAS | 8000 |
| 569 | FUENTE DE ORNATO PARA JARDIN | 5000 |



Cuenta Pública 2022
Relación de Bienes Inmuebles que Componen el Patrimonio
Al 31 de diciembre de 2022
(Pesos)

Ente Público: **INSTITUTO DE CIENCIA Y TECNOLOGÍA DEL ESTADO DE AGUASCALIENTES**

| Código | Descripción del Bien Inmueble | Valor en libros |
|--------|---|-----------------|
| | "EN EL AÑO 2022, NO SE TUVIERON BIENES INMUEBLES" | |



Cuenta Pública 2022
Relación de cuentas bancarias productivas específicas
Al 31 de diciembre de 2022

Ente Público: **INSTITUTO DE CIENCIA Y TECNOLOGÍA DEL ESTADO DE AGUASCALIENTES**

| Fondo, Programa o Convenio | Datos de la Cuenta Bancaria | |
|--|-----------------------------|------------------|
| | Institución Bancaria | Número de Cuenta |
| Recurso obtenido por la aplicación de sanciones económicas a los sujetos de responsabilidad con motivo de las infracciones cometidas a las disposiciones electorales (Estatal) | BBVA Bancomer | 0161015575 |
| | | |
| | | |



Cuenta Pública 2022
Relación de Esquemas Bursátiles y de Coberturas Financieras
Al 31 de diciembre de 2022
(Pesos)

Ente Público:

INSTITUTO DE CIENCIA Y TECNOLOGÍA DEL ESTADO DE AGUASCALIENTES

EN EL AÑO 2022 NO SE TUVIERON ESQUEMAS BURSATILES Y DE COBERTURAS FINANCIERAS



Cuenta Pública 2022
INSTITUTO DE CIENCIA Y TECNOLOGÍA DEL ESTADO DE AGUASCALIENTES
Formato del ejercicio y destino de gasto federalizado y reintegros
Del 1 de enero al 31 de diciembre de 2022
(Pesos)

| Programa o Fondo | Destino de los Recursos | Ejercicio | | Reintegro |
|---|-------------------------|-----------|--------|-----------|
| | | DEVENGADO | PAGADO | |
| EN EL AÑO 2022, NO SE TUVO GASTO FEDERALIZADO | | | | |



INSTITUTO DE CIENCIA Y TECNOLOGÍA DEL ESTADO DE
AGUASCALIENTES

Disciplina Financiera

CUENTA PÚBLICA 2022



INSTITUTO DE CIENCIA Y TECNOLOGÍA DEL ESTADO DE AGUASCALIENTES
Estado de Situación Financiera Detallado - LDF
Al 31 de diciembre de 2021 y al 31 de Diciembre de 2022 (b)
(PESOS)

| Concepto (c) | 2022 (d) | 31 de diciembre de 2021 (e) | Concepto (c) | 2022 (d) | 31 de diciembre de 2021 (e) |
|--|-------------------|-----------------------------|--|-------------------|-----------------------------|
| ACTIVO | | | PASIVO | | |
| Activo Circulante | | | Activo Circulante | | |
| a. Efectivo y Equivalentes (a=a1+a2+a3+a4+a5+a6+a7) | 30,973,300 | 35,377,026 | a. Cuentas por Pagar a Corto Plazo (a=a1+a2+a3+a4+a5+a6+a7+a8+a9) | 751,363 | 4,483,532 |
| a1) Efectivo | 0 | 0 | a1) Servicios Personales por Pagar a Corto Plazo | 1,253 | 0 |
| a2) Bancos/Tesorería | 8,033,680 | 4,031,459 | a2) Proveedores por Pagar a Corto Plazo | 399,228 | 4,027,131 |
| a3) Bancos/Dependencias y Otros | 0 | 12,466 | a3) Contratistas por Obras Públicas por Pagar a Corto Plazo | 0 | 0 |
| a4) Inversiones Temporales (Hasta 3 meses) | 0 | 0 | a4) Participaciones y Aportaciones por Pagar a Corto Plazo | 0 | 0 |
| a5) Fondos con Afectación Específica | 22,939,620 | 31,331,101 | a5) Transferencias Otorgadas por Pagar a Corto Plazo | 12,110 | 15,643 |
| a6) Depósitos de Fondos de Terceros en Garantía y/o Administración | 0 | 0 | a6) Intereses, Comisiones y Otros Gastos de la Deuda Pública por Pagar a Corto Plazo | 0 | 0 |
| a7) Otros Efectivos y Equivalentes | 0 | 2,000 | a7) Retenciones y Contribuciones por Pagar a Corto Plazo | 341,161 | 430,039 |
| b. Derechos a Recibir Efectivo o Equivalentes (b=b1+b2+b3+b4+b5+b6+b7) | 0 | 5,440 | a8) Devoluciones de la Ley de Ingresos por Pagar a Corto Plazo | 0 | 0 |
| b1) Inversiones Financieras de Corto Plazo | 0 | 0 | a9) Otras Cuentas por Pagar a Corto Plazo | -2,389 | 10,719 |
| b2) Cuentas por Cobrar a Corto Plazo | 0 | 5,440 | b. Documentos por Pagar a Corto Plazo (b=b1+b2+b3) | 0 | 0 |
| b3) Deudores Diversos por Cobrar a Corto Plazo | 0 | 0 | b1) Documentos Comerciales por Pagar a Corto Plazo | 0 | 0 |
| b4) Ingresos por Recuperar a Corto Plazo | 0 | 0 | b2) Documentos con Contratistas por Obras Públicas por Pagar a Corto Plazo | 0 | 0 |
| b5) Deudores por Anticipos de la Tesorería a Corto Plazo | 0 | 0 | b3) Otros Documentos por Pagar a Corto Plazo | 0 | 0 |
| b6) Préstamos Otorgados a Corto Plazo | 0 | 0 | c. Porción a Corto Plazo de la Deuda Pública a Largo Plazo (c=c1+c2) | 0 | 0 |
| b7) Otros Derechos a Recibir Efectivo o Equivalentes a Corto Plazo | 0 | 0 | c1) Porción a Corto Plazo de la Deuda Pública | 0 | 0 |
| c. Derechos a Recibir Bienes o Servicios (c=c1+c2+c3+c4+c5) | 0 | 0 | c2) Porción a Corto Plazo de Arrendamiento Financiero | 0 | 0 |
| c1) Anticipo a Proveedores por Adquisición de Bienes Inmuebles y Prestación de Servicios a Corto Plazo | 0 | 0 | d. Títulos y Valores a Corto Plazo | 0 | 0 |
| c2) Anticipo a Proveedores por Adquisición de Bienes Inmuebles y Muebles a Corto Plazo | 0 | 0 | e. Pasivos Diferidos a Corto Plazo (e=e1+e2+e3) | 0 | 0 |
| c3) Anticipo a Proveedores por Adquisición de Bienes Intangibles a Corto Plazo | 0 | 0 | e1) Ingresos Cobrados por Adelantado a Corto Plazo | 0 | 0 |
| c4) Anticipo a Contratistas por Obras Públicas a Corto Plazo | 0 | 0 | e2) Intereses Cobrados por Adelantado a Corto Plazo | 0 | 0 |
| c5) Otros Derechos a Recibir Bienes o Servicios a Corto Plazo | 0 | 0 | e3) Otros Pasivos Diferidos a Corto Plazo | 0 | 0 |
| d. Inventarios (d=d1+d2+d3+d4+d5) | 0 | 0 | f. Fondos y Bienes de Terceros en Garantía y/o Administración a Corto Plazo (f=f1+f2+f3+f4+f5+f6) | 0 | 0 |
| d1) Inventario de Mercancías para Venta | 0 | 0 | (f1) Fondos en Garantía a Corto Plazo | 0 | 0 |
| d2) Inventario de Mercancías Terminadas | 0 | 0 | (f2) Fondos en Administración a Corto Plazo | 0 | 0 |
| d3) Inventario de Mercancías en Proceso de Elaboración | 0 | 0 | (f3) Fondos Contingentes a Corto Plazo | 0 | 0 |
| d4) Inventario de Materias Primas, Materiales y Suministros para Producción | 0 | 0 | (f4) Fondos de Fideicomisos, Mandatos y Contratos Análogos a Corto Plazo | 0 | 0 |
| d5) Bienes en Tránsito | 0 | 0 | (f5) Otros Fondos de Terceros en Garantía y/o Administración a Corto Plazo | 0 | 0 |
| e. Almacenes | 0 | 0 | (f6) Valores y Bienes en Garantía a Corto Plazo | 0 | 0 |
| f. Estimación por Pérdida o Deterioro de Activos Circulantes (f=f1+f2) | 0 | 0 | g. Provisiones a Corto Plazo (g=g1+g2+g3) | 1,376,127 | 1,376,127 |
| f1) Estimaciones para Cuentas Incobrables por Derechos a Recibir Efectivo o Equivalentes | 0 | 0 | g1) Provisión para Demandas y Juicios a Corto Plazo | 1,376,127 | 1,376,127 |
| f2) Estimación por Deterioro de Inventarios | 0 | 0 | g2) Provisión para Contingencias a Corto Plazo | 0 | 0 |
| g. Otros Activos Circulantes (g=g1+g2+g3+g4) | 0 | 0 | g3) Otras Provisiones a Corto Plazo | 0 | 0 |
| g1) Valores en Garantía | 0 | 0 | h. Otros Pasivos a Corto Plazo (h=h1+h2+h3) | 0 | 0 |
| g2) Bienes en Garantía (excluye depósitos de fondos) | 0 | 0 | h1) Ingresos por Clasificar | 0 | 0 |
| g3) Bienes Derivados de Embargos, Decomisos, Aseguramientos y Dación en Pago | 0 | 0 | h2) Recaudación por Participar | 0 | 0 |
| g4) Adquisición con Fondos de Terceros | 0 | 0 | h3) Otros Pasivos Circulantes | 0 | 0 |
| IA. Total de Activos Circulantes (IA = a + b + c + d + e + f + g) | 30,973,300 | 35,382,466 | IIA. Total de Pasivos Circulantes (IIA = a + b + c + d + e + f + g + h) | 2,127,490 | 5,859,659 |
| Activo No Circulante | | | Pasivo No Circulante | | |
| a. Inversiones Financieras a Largo Plazo | 0 | 0 | a. Cuentas por Pagar a Largo Plazo | 0 | 0 |
| b. Derechos a Recibir Efectivo o Equivalentes a Largo Plazo | 0 | 0 | b. Documentos por Pagar a Largo Plazo | 0 | 0 |
| c. Bienes Inmuebles, Infraestructura y Construcciones en Proceso | 0 | 4,398,531 | c. Deuda Pública a Largo Plazo | 0 | 0 |
| d. Bienes Muebles | 39,988,992 | 39,681,601 | d. Pasivos Diferidos a Largo Plazo | 0 | 0 |
| e. Activos Intangibles | 606,508 | 606,508 | e. Fondos y Bienes de Terceros en Garantía y/o en Administración a Largo Plazo | 0 | 0 |
| f. Depreciación, Deterioro y Amortización Acumulada de Bienes | -20,779,849 | -20,779,849 | f. Provisiones a Largo Plazo | 0 | 0 |
| g. Activos Diferidos | 0 | 0 | IIIB. Total de Pasivos No Circulantes (IIIB = a + b + c + d + e + f) | 0 | 0 |
| h. Estimación por Pérdida o Deterioro de Activos no Circulantes | 0 | 0 | II. Total del Pasivo (II = IIA + IIIB) | 2,127,490 | 5,859,659 |
| i. Otros Activos no Circulantes | 0 | 0 | HACIENDA PÚBLICA/PATRIMONIO | | |
| IB. Total de Activos No Circulantes (IB = a + b + c + d + e + f + g + h + i) | 19,815,651 | 23,906,791 | IIIA. Hacienda Pública/Patrimonio Contribuido (IIIA = a + b + c) | 9,993,903 | 9,993,903 |
| I. Total del Activo (I = IA + IB) | 50,788,951 | 59,289,257 | a. Aportaciones | 0 | 0 |
| | | | b. Donaciones de Capital | 9,993,903 | 9,993,903 |
| | | | c. Actualización de la Hacienda Pública/Patrimonio | 0 | 0 |
| | | | IIIB. Hacienda Pública/Patrimonio Generado (IIIB = a + b + c + d + e) | 38,667,558 | 43,435,695 |
| | | | a. Resultados del Ejercicio (Ahorro/ Desahorro) | 3,391,288 | -7,630,933 |
| | | | b. Resultados de Ejercicios Anteriores | 35,583,431 | 51,066,658 |
| | | | c. Revalúos | -30 | -30 |
| | | | d. Reservas | 0 | 0 |
| | | | e. Rectificaciones de Resultados de Ejercicios Anteriores | -307,131 | 0 |
| | | | IIIC. Exceso o Insuficiencia en la Actualización de la Hacienda Pública/Patrimonio (IIIC=a+b) | 0 | 0 |
| | | | a. Resultado por Posición Monetaria | 0 | 0 |
| | | | b. Resultado por Tenencia de Activos no Monetarios | 0 | 0 |
| | | | III. Total Hacienda Pública/Patrimonio (III = IIIA + IIIB + IIIC) | 48,661,461 | 53,429,598 |
| | | | IV. Total del Pasivo y Hacienda Pública/Patrimonio (IV = II + III) | 50,788,951 | 59,289,257 |

| INSTITUTO DE CIENCIA Y TECNOLOGIA DEL ESTADO DE AGUASCALIENTES | | | | | | | |
|--|--------------------------------------|---------------------------|----------------------------|--|-----------------------------|-------------------------------|--|
| Informe Analítico de la Deuda Pública y Otros Pasivos - LDF | | | | | | | |
| Del 1 de Enero al 31 de Diciembre de 2022 (b) | | | | | | | |
| (PESOS) | | | | | | | |
| Denominación de la Deuda Pública y Otros Pasivos | Saldo al 31 de diciembre de 2021 (d) | Disposiciones del Periodo | Amortizaciones del Periodo | Revaluaciones, Reclasificaciones y Otros Ajustes | Saldo Final del Periodo (h) | Pago de Intereses del Periodo | Pago de Comisiones y demás costos asociados durante el Periodo |
| (c) | (d) | (e) | (f) | (g) | h=d+e-f+g | (i) | (j) |
| 1. Deuda Pública (1=A+B) | 0 | 0 | 0 | 0 | 0 | 0 | 0 |
| A. Corto Plazo (A=a1+a2+a3) | 0 | 0 | 0 | 0 | 0 | 0 | 0 |
| a1) Instituciones de Crédito | 0 | 0 | 0 | 0 | 0 | 0 | 0 |
| a2) Títulos y Valores | 0 | 0 | 0 | 0 | 0 | 0 | 0 |
| a3) Arrendamientos Financieros | 0 | 0 | 0 | 0 | 0 | 0 | 0 |
| B. Largo Plazo (B=b1+b2+b3) | 0 | 0 | 0 | 0 | 0 | 0 | 0 |
| b1) Instituciones de Crédito | 0 | 0 | 0 | 0 | 0 | 0 | 0 |
| b2) Títulos y Valores | 0 | 0 | 0 | 0 | 0 | 0 | 0 |
| b3) Arrendamientos Financieros | 0 | 0 | 0 | 0 | 0 | 0 | 0 |
| 2. Otros Pasivos | 5,859,659 | | | | 2,127,490 | | |
| 3. Total de la Deuda Pública y Otros Pasivos | 5,859,659 | 0 | 0 | 0 | 2,127,490 | 0 | 0 |
| 4. Deuda Contingente 1 (informativo) | 0 | 0 | 0 | 0 | 0 | 0 | 0 |
| A. Deuda Contingente 1 | | | | | 0 | | |
| B. Deuda Contingente 2 | | | | | 0 | | |
| C. Deuda Contingente XX | | | | | 0 | | |
| 5. Valor de Instrumentos Bono Cupón Cero 2 (Informativo) | 0 | 0 | 0 | 0 | 0 | 0 | 0 |
| A. Instrumento Bono Cupón Cero 1 | | | | | 0 | | |
| B. Instrumento Bono Cupón Cero 2 | | | | | 0 | | |
| C. Instrumento Bono Cupón Cero XX | | | | | 0 | | |

1. Se refiere a cualquier Financiamiento sin fuente o garantía de pago definida, que sea asumida de manera solidaria o subsidiaria por las Entidades Federativas con sus Municipios, organismos descentralizados y empresas de participación estatal mayoritaria y fideicomisos, locales o municipales, y por los Municipios con sus respectivos organismos descentralizados y empresas de participación municipal mayoritaria.

2. Se refiere al valor del Bono Cupón Cero que respalda el pago de los créditos asociados al mismo (Activo).

| Obligaciones a Corto Plazo (k) | Monto Contratado (l) | Plazo Pactado (m) | Tasa de Interés (n) | Comisiones y Costos Relacionados (o) | Tasa Efectiva (p) |
|---|----------------------|-------------------|---------------------|--------------------------------------|-------------------|
| 6. Obligaciones a Corto Plazo (Informativo) | 0 | 0 | 0 | 0 | 0 |
| A. Crédito 1 | | | | | |
| B. Crédito 2 | | | | | |
| C. Crédito XX | | | | | |

| INSTITUTO DE CIENCIA Y TECNOLOGÍA DEL ESTADO DE AGUASCALIENTES | | | | | | | | | | |
|---|--------------------|---|----------------------|-------------------------------|---------------|--|---|--|--|---|
| Informe Analítico de Obligaciones Diferentes de Financiamientos – LDF | | | | | | | | | | |
| Del 1 de Enero al 31 de Diciembre de 2022 (b) | | | | | | | | | | |
| (PESOS) | | | | | | | | | | |
| Denominación de las Obligaciones Diferentes de Financiamiento | Fecha del Contrato | Fecha de inicio de operación del proyecto | Fecha de vencimiento | Monto de la inversión pactado | Plazo pactado | Monto promedio mensual del pago de la contraprestación | Monto promedio mensual del pago de la contraprestación correspondiente al pago de inversión | Monto pagado de la inversión al XX de XXXX de 20XX | Monto pagado de la inversión actualizado al XX de XXXX de 20XX | Saldo pendiente por pagar de la inversión al XX de XXXX de 20XX |
| (c) | (d) | (e) | (f) | (g) | (h) | (i) | (j) | (k) | (l) | (m = g - l) |
| A. Asociaciones Público Privadas (APP's) (A=a+b+c+d) | 0 | 0 | 0 | 0 | 0 | 0 | 0 | 0 | 0 | 0 |
| a) APP 1 | | | | | | | | | | 0 |
| b) APP 2 | | | | | | | | | | 0 |
| c) APP 3 | | | | | | | | | | 0 |
| d) APP XX | | | | | | | | | | 0 |
| B. Otros Instrumentos (B=a+b+c+d) | 0 | 0 | 0 | 0 | 0 | 0 | 0 | 0 | 0 | 0 |
| a) Otro Instrumento 1 | | | | | | | | | | 0 |
| b) Otro Instrumento 2 | | | | | | | | | | 0 |
| c) Otro Instrumento 3 | | | | | | | | | | 0 |
| d) Otro Instrumento XX | | | | | | | | | | 0 |
| C. Total de Obligaciones Diferentes de Financiamiento (C=A+B) | 0 | 0 | 0 | 0 | 0 | 0 | 0 | 0 | 0 | 0 |



INSTITUTO DE CIENCIA Y TECNOLOGÍA DEL ESTADO DE AGUASCALIENTES

Balance Presupuestario - LDF

Del 1 de Enero al 31 de Diciembre de 2022 (b)

(PESOS)

| Concepto (c) | Estimado/ Aprobado (d) | Devengado | Recaudado/ Pagado |
|---|---------------------------|------------|----------------------|
| A. Ingresos Totales (A = A1+A2+A3) | 46,104,300 | 57,137,235 | 57,137,235 |
| A1. Ingresos de Libre Disposición | 46,104,300 | 57,137,235 | 57,137,235 |
| A2. Transferencias Federales Etiquetadas | 0 | 0 | 0 |
| A3. Financiamiento Neto | 0 | 0 | 0 |
| B. Egresos Presupuestarios¹ (B = B1+B2) | 46,104,300 | 54,360,486 | 53,946,650 |
| B1. Gasto No Etiquetado (sin incluir Amortización de la Deuda Pública) | 46,104,300 | 54,360,486 | 53,946,650 |
| B2. Gasto Etiquetado (sin incluir Amortización de la Deuda Pública) | | | |
| C. Remanentes del Ejercicio Anterior (C = C1 + C2) | 0 | 0 | 0 |
| C1. Remanentes de Ingresos de Libre Disposición aplicados en el periodo | | | |
| C2. Remanentes de Transferencias Federales Etiquetadas aplicados en el periodo | | | |
| I. Balance Presupuestario (I = A - B + C) | 0 | 2,776,749 | 3,190,585 |
| II. Balance Presupuestario sin Financiamiento Neto (II = I - A3) | 0 | 2,776,749 | 3,190,585 |
| III. Balance Presupuestario sin Financiamiento Neto y sin Remanentes del Ejercicio Anterior (III = II - C) | 0 | 2,776,749 | 3,190,585 |

| Concepto | Aprobado | Devengado | Pagado |
|--|----------|-----------|-----------|
| E. Intereses, Comisiones y Gastos de la Deuda (E = E1+E2) | 0 | 0 | 0 |
| E1. Intereses, Comisiones y Gastos de la Deuda con Gasto No Etiquetado | | | |
| E2. Intereses, Comisiones y Gastos de la Deuda con Gasto Etiquetado | | | |
| IV. Balance Primario (IV = III + E) | 0 | 2,776,749 | 3,190,585 |

| Concepto | Estimado/ Aprobado | Devengado | Recaudado/ Pagado |
|---|--------------------|-----------|----------------------|
| F. Financiamiento (F = F1 + F2) | 0 | 0 | 0 |
| F1. Financiamiento con Fuente de Pago de Ingresos de Libre Disposición | | | |
| F2. Financiamiento con Fuente de Pago de Transferencias Federales Etiquetadas | | | |
| G. Amortización de la Deuda (G = G1 + G2) | 0 | 0 | 0 |
| G1. Amortización de la Deuda Pública con Gasto No Etiquetado | | | |
| G2. Amortización de la Deuda Pública con Gasto Etiquetado | | | |
| A3. Financiamiento Neto (A3 = F - G) | 0 | 0 | 0 |

| Concepto | Estimado/ Aprobado | Devengado | Recaudado/ Pagado |
|---|-----------------------|------------|----------------------|
| A1. Ingresos de Libre Disposición | 46,104,300 | 57,137,235 | 57,137,235 |
| A3.1 Financiamiento Neto con Fuente de Pago de Ingresos de Libre Disposición (A3.1 = F1 - G1) | 0 | 0 | 0 |
| F1. Financiamiento con Fuente de Pago de Ingresos de Libre Disposición | 0 | 0 | 0 |
| G1. Amortización de la Deuda Pública con Gasto No Etiquetado | 0 | 0 | 0 |
| B1. Gasto No Etiquetado (sin incluir Amortización de la Deuda Pública) | 46,104,300 | 54,360,486 | 53,946,650 |
| C1. Remanentes de Ingresos de Libre Disposición aplicados en el periodo | | 0 | 0 |
| V. Balance Presupuestario de Recursos Disponibles (V = A1 + A3.1 - B1 + C1) | 0 | 2,776,749 | 3,190,585 |
| VI. Balance Presupuestario de Recursos Disponibles sin Financiamiento Neto (VI = V - A3.1) | 0 | 2,776,749 | 3,190,585 |

| Concepto | Estimado/ Aprobado | Devengado | Recaudado/ Pagado |
|---|--------------------|-----------|----------------------|
| A2. Transferencias Federales Etiquetadas | 0 | 0 | 0 |
| A3.2 Financiamiento Neto con Fuente de Pago de Transferencias Federales Etiquetadas (A3.2 = F2 - G2) | 0 | 0 | 0 |
| F2. Financiamiento con Fuente de Pago de Transferencias Federales Etiquetadas | 0 | 0 | 0 |
| G2. Amortización de la Deuda Pública con Gasto Etiquetado | 0 | 0 | 0 |
| B2. Gasto Etiquetado (sin incluir Amortización de la Deuda Pública) | 0 | 0 | 0 |
| C2. Remanentes de Transferencias Federales Etiquetadas aplicados en el periodo | | 0 | 0 |
| VII. Balance Presupuestario de Recursos Etiquetados (VII = A2 + A3.2 - B2 + C2) | 0 | 0 | 0 |
| VIII. Balance Presupuestario de Recursos Etiquetados sin Financiamiento Neto (VIII = VII - A3.2) | 0 | 0 | 0 |



INSTITUTO DE CIENCIA Y TECNOLOGIA DEL ESTADO DE AGUASCALIENTES

Estado Analítico de Ingresos Detallado - LDF

Del 1 de Enero al 31 de Diciembre de 2022 (b)

(PESOS)

| Concepto (c) | Ingreso | | | | | Diferencia (e) |
|---|-------------------|--------------------------------|-------------------|-------------------|-------------------|-------------------|
| | Estimado (d) | Ampliaciones/ (Reducciones) | Modificado | Devengado | Recaudado | |
| Ingresos de Libre Disposición | | | | | | |
| A. Impuestos | | | 0 | | | 0 |
| B. Cuotas y Aportaciones de Seguridad Social | | | 0 | | | 0 |
| C. Contribuciones de Mejoras | | | 0 | | | 0 |
| D. Derechos | | | 0 | | | 0 |
| E. Productos | 0 | 1,889,482 | 1,889,482 | 1,889,482 | 1,889,482 | 1,889,482 |
| F. Aprovechamientos | | | 0 | | | 0 |
| G. Ingresos por Ventas de Bienes y Prestación Servicio | 4,690,000 | 40,666,679 | 45,356,679 | 13,813,452 | 13,813,452 | 9,123,452 |
| H. Participaciones | 0 | 0 | 0 | 0 | 0 | 0 |
| (H=h1+h2+h3+h4+h5+h6+h7+h8+h9+h10+h11) | | | | | | |
| h1) Fondo General de Participaciones | | | 0 | | | 0 |
| h2) Fondo de Fomento Municipal | | | 0 | | | 0 |
| h3) Fondo de Fiscalización y Recaudación | | | 0 | | | 0 |
| h4) Fondo de Compensación | | | 0 | | | 0 |
| h5) Fondo de Extracción de Hidrocarburos | | | 0 | | | 0 |
| h6) Impuesto Especial Sobre Producción y Servicios | | | 0 | | | 0 |
| h7) 0.136% de la Recaudación Federal Participable | | | 0 | | | 0 |
| h8) 3.17% Sobre Extracción de Petróleo | | | 0 | | | 0 |
| h9) Gasolinas y Diésel | | | 0 | | | 0 |
| h10) Fondo del Impuesto Sobre la Renta | | | 0 | | | 0 |
| h11) Fondo de Estabilización de los Ingresos de las Entidades Federativas | | | 0 | | | 0 |
| I. Incentivos Derivados de la Colaboración Fiscal (I=i1+i2+i3+i4+i5) | 0 | 0 | 0 | 0 | 0 | 0 |
| i1) Tenencia o Uso de Vehículos | | | 0 | | | 0 |
| i2) Fondo de Compensación ISAN | | | 0 | | | 0 |
| i3) Impuesto Sobre Automóviles Nuevos | | | 0 | | | 0 |
| i4) Fondo de Compensación de Repecos-Intermedios | | | 0 | | | 0 |
| i5) Otros Incentivos Económicos | | | 0 | | | 0 |
| J. Transferencias y Asignaciones | 41,414,300 | 20,000 | 41,434,300 | 41,434,300 | 41,434,300 | 20,000 |
| K. Convenios | 0 | 0 | 0 | 0 | 0 | 0 |
| k1) Otros Convenios y Subsidios | | | 0 | | | 0 |
| L. Otros Ingresos de Libre Disposición (L=l1+l2) | 0 | 0 | 0 | 0 | 0 | 0 |
| l1) Participaciones en Ingresos Locales | | | 0 | | | 0 |
| l2) Otros Ingresos de Libre Disposición | | | 0 | | | 0 |
| I. Total de Ingresos de Libre Disposición (I=A+B+C+D+E+F+G+H+I+J+K+L) | 46,104,300 | 42,576,161 | 88,680,461 | 57,137,235 | 57,137,235 | 11,032,935 |
| Ingresos Excedentes de Ingresos de Libre Disposición | | | | | | |
| Transferencias Federales Etiquetadas | | | | | | |
| A. Aportaciones (A=a1+a2+a3+a4+a5+a6+a7+a8) | 0 | 0 | 0 | 0 | 0 | 0 |
| a1) Fondo de Aportaciones para la Nómina Educativa y Gasto Operativo | | | 0 | | | 0 |
| a2) Fondo de Aportaciones para los Servicios de Salud | | | 0 | | | 0 |
| a3) Fondo de Aportaciones para la Infraestructura Social | | | 0 | | | 0 |
| a4) Fondo de Aportaciones para el Fortalecimiento de los Municipios y de las Demarcaciones Territoriales del Distrito | | | 0 | | | 0 |
| a5) Fondo de Aportaciones Múltiples | | | 0 | | | 0 |
| a6) Fondo de Aportaciones para la Educación Tecnológica y de Adultos | | | 0 | | | 0 |
| a7) Fondo de Aportaciones para la Seguridad Pública de los Estados y del | | | 0 | | | 0 |
| a8) Fondo de Aportaciones para el Fortalecimiento de las Entidades Federativas | | | 0 | | | 0 |
| B. Convenios (B=b1+b2+b3+b4) | 0 | 0 | 0 | 0 | 0 | 0 |
| b1) Convenios de Protección Social en Salud | | | 0 | | | 0 |
| b2) Convenios de Descentralización | | | 0 | | | 0 |
| b3) Convenios de Reasignación | | | 0 | | | 0 |
| b4) Otros Convenios y Subsidios | | | 0 | | | 0 |
| C. Fondos Distintos de Aportaciones (C=c1+c2) | 0 | 0 | 0 | 0 | 0 | 0 |
| c1) Fondo para Entidades Federativas y Municipios Productores de Hidrocarburos | | | 0 | | | 0 |
| c2) Fondo Minero | | | 0 | | | 0 |
| D. Transferencias, Asignaciones, Subsidios y Subvenciones | | | 0 | | | 0 |
| y Pensiones y Jubilaciones | | | 0 | | | 0 |
| E. Otras Transferencias Federales Etiquetadas | | | 0 | | | 0 |
| II. Total de Transferencias Federales Etiquetadas (II = A + B + C + D + E) | 0 | 0 | 0 | 0 | 0 | 0 |
| III. Ingresos Derivados de Financiamientos (III = A) | 0 | 0 | 0 | 0 | 0 | 0 |
| A. Ingresos Derivados de Financiamientos | | | 0 | | | 0 |
| IV. Total de Ingresos (IV = I + II + III) | 46,104,300 | 42,576,161 | 88,680,461 | 57,137,235 | 57,137,235 | 11,032,935 |
| Datos Informativos | | | | | | |
| 1. Ingresos Derivados de Financiamientos con Fuente de Pago de Ingresos de Libre Disposición | | | 0 | | | 0 |
| 2. Ingresos Derivados de Financiamientos con Fuente de Pago de Transferencias Federales Etiquetadas | | | 0 | | | 0 |
| 3. Ingresos Derivados de Financiamientos (3 = 1 + 2) | 0 | 0 | 0 | 0 | 0 | 0 |



INSTITUTO DE CIENCIA Y TECNOLOGÍA DEL ESTADO DE AGUASCALIENTES
Estado Analítico del Ejercicio del Presupuesto de Egresos Detallado - LDF
Clasificación por Objeto del Gasto (Capítulo y Concepto)
Del 1 de Enero al 31 de Diciembre de 2022 (b)
(PESOS)

| Concepto (c) | Egresos | | | | | Subejercicio (e) |
|--|--------------|--------------------------------|------------|------------|------------|------------------|
| | Aprobado (d) | Ampliaciones/ (Reducciones) | Modificado | Devengado | Pagado | |
| I. Gasto No Etiquetado (I=A+B+C+D+E+F+G+H+I) | 46,104,300 | 36,410,188 | 82,514,488 | 54,360,486 | 53,946,650 | 28,154,002 |
| A. Servicios Personales (A=a1+a2+a3+a4+a5+a6+a7) | 21,433,900 | 0 | 21,433,900 | 17,677,155 | 17,677,155 | 3,756,745 |
| a1) Remuneraciones al Personal de Carácter Permanente | 9,955,100 | -934,092 | 9,021,008 | 7,673,436 | 7,673,436 | 1,347,572 |
| a2) Remuneraciones al Personal de Carácter Transitorio | | | 0 | | | 0 |
| a3) Remuneraciones Adicionales y Especiales | 6,191,000 | 482,419 | 6,673,419 | 5,959,726 | 5,959,726 | 713,693 |
| a4) Seguridad Social | 3,433,800 | 526,500 | 3,960,300 | 3,191,902 | 3,191,902 | 768,398 |
| a5) Otras Prestaciones Sociales y Económicas | 1,654,000 | -74,827 | 1,579,173 | 795,486 | 795,486 | 783,687 |
| a6) Previsiones | 100,000 | 0 | 100,000 | 0 | 0 | 100,000 |
| a7) Pago de Estímulos a Servidores Públicos | 100,000 | 0 | 100,000 | 56,605 | 56,605 | 43,395 |
| B. Materiales y Suministros (B=b1+b2+b3+b4+b5+b6+b7+b8+b9) | 2,654,900 | 12,071,360 | 14,726,260 | 2,564,405 | 2,458,170 | 12,161,855 |
| b1) Materiales de Administración, Emisión de Documentos y Artículos Oficiales | 1,156,300 | 10,928,190 | 12,084,490 | 1,343,126 | 1,308,740 | 10,741,365 |
| b2) Alimentos y Utensilios | 219,000 | 107,753 | 326,753 | 322,764 | 254,681 | 3,999 |
| b3) Materias Primas y Materiales de Producción y Comercialización | 0 | 146 | 146 | 146 | 146 | 0 |
| b4) Materiales y Artículos de Construcción y de Reparación | 630,200 | -85,234 | 544,966 | 343,041 | 342,300 | 201,925 |
| b5) Productos Químicos, Farmacéuticos y de Laboratorio | 2,500 | 9,570 | 12,070 | 9,823 | 9,823 | 2,247 |
| b6) Combustibles, Lubricantes y Aditivos | 250,000 | -81,361 | 168,639 | 168,486 | 168,486 | 153 |
| b7) Vestuario, Blancos, Prendas de Protección y Artículos Deportivos | 84,000 | -1,689 | 82,311 | 81,960 | 81,960 | 352 |
| b8) Materiales y Suministros Para Seguridad | 0 | 29,000 | 29,000 | 29,000 | 29,000 | 0 |
| b9) Herramientas, Refacciones y Accesorios Menores | 312,900 | 1,164,985 | 1,477,885 | 266,081 | 263,035 | 1,211,824 |
| C. Servicios Generales (C=c1+c2+c3+c4+c5+c6+c7+c8+c9) | 11,428,600 | 3,572,593 | 15,001,193 | 10,063,093 | 9,862,512 | 4,938,100 |
| c1) Servicios Básicos | 1,591,500 | 642,170 | 2,233,670 | 2,161,167 | 1,971,054 | 72,503 |
| c2) Servicios de Arrendamiento | 2,153,100 | -844,732 | 1,308,368 | 629,164 | 629,164 | 679,205 |
| c3) Servicios Profesionales, Científicos, Técnicos y Otros Servicios | 3,311,600 | 795,309 | 4,106,909 | 3,831,710 | 3,827,464 | 275,199 |
| c4) Servicios Financieros, Bancarios y Comerciales | 165,000 | 27,364 | 192,364 | 178,433 | 178,433 | 13,931 |
| c5) Servicios de Instalación, Reparación, Mantenimiento y Conservación | 2,117,600 | 1,043,279 | 3,160,879 | 1,576,974 | 1,575,045 | 1,583,905 |
| c6) Servicios de Comunicación Social y Publicidad | 480,300 | 774,754 | 1,255,054 | 987,158 | 987,158 | 267,896 |
| c7) Servicios de Traslado y Viáticos | 257,600 | -76,824 | 180,776 | 57,187 | 57,187 | 123,589 |
| c8) Servicios Oficiales | 766,900 | 1,036,081 | 1,802,981 | 269,766 | 265,474 | 1,533,215 |
| c9) Otros Servicios Generales | 585,000 | 175,193 | 760,193 | 371,535 | 371,535 | 388,658 |
| D. Transferencias, Asignaciones, Subsidios y Otras Ayudas (D=d1+d2+d3+d4+d5+d6+d7+d8+d9) | 10,383,900 | 14,423,521 | 24,807,421 | 23,441,311 | 23,429,200 | 1,366,110 |
| d1) Transferencias Internas y Asignaciones al Sector Público | | | 0 | | | 0 |
| d2) Transferencias al Resto del Sector Público | | | 0 | | | 0 |
| d3) Subsidios y Subvenciones | | | 0 | | | 0 |
| d4) Ayudas Sociales | 383,900 | 14,423,521 | 14,807,421 | 13,441,311 | 13,429,200 | 1,366,110 |
| d5) Pensiones y Jubilaciones | | | 0 | | | 0 |
| d6) Transferencias a Fideicomisos, Mandatos y Otros Análogos | 10,000,000 | 0 | 10,000,000 | 10,000,000 | 10,000,000 | 0 |
| d7) Transferencias a la Seguridad Social | | | 0 | | | 0 |
| d8) Donativos | | | 0 | | | 0 |
| d9) Transferencias al Exterior | | | 0 | | | 0 |
| E. Bienes Muebles, Inmuebles e Intangibles (E=e1+e2+e3+e4+e5+e6+e7+e8+e9) | 203,000 | 3,433,115 | 3,636,115 | 307,391 | 212,482 | 3,328,723 |
| e1) Mobiliario y Equipo de Administración | 165,000 | 1,888,787 | 2,053,787 | 173,493 | 132,564 | 1,880,294 |
| e2) Mobiliario y Equipo Educativo y Recreativo | 20,000 | 1,527,097 | 1,547,097 | 116,675 | 62,694 | 1,430,422 |
| e3) Equipo e Instrumental Médico y de Laboratorio | | | 0 | | | 0 |
| e4) Vehículos y Equipo de Transporte | | | 0 | | | 0 |
| e5) Equipo de Defensa y Seguridad | | | 0 | | | 0 |
| e6) Maquinaria, Otros Equipos y Herramientas | 18,000 | 17,231 | 35,231 | 17,224 | 17,224 | 18,007 |
| e7) Activos Biológicos | | | 0 | | | 0 |
| e8) Bienes Inmuebles | | | 0 | | | 0 |
| e9) Activos Intangibles | | | 0 | | | 0 |
| F. Inversión Pública (F=f1+f2+f3) | 0 | 2,602,469 | 2,602,469 | 0 | 0 | 2,602,469 |
| f1) Obra Pública en Bienes de Dominio Público | | | 0 | | | 0 |
| f2) Obra Pública en Bienes Propios | 0 | 2,602,469 | 2,602,469 | 0 | 0 | 2,602,469 |
| f3) Proyectos Productivos y Acciones de Fomento | | | 0 | | | 0 |
| G. Inversiones Financieras y Otras Provisiones (G=g1+g2+g3+g4+g5+g6+g7) | 0 | 0 | 0 | 0 | 0 | 0 |
| g1) Inversiones Para el Fomento de Actividades Productivas | | | 0 | | | 0 |
| g2) Acciones y Participaciones de Capital | | | 0 | | | 0 |
| g3) Compra de Títulos y Valores | | | 0 | | | 0 |
| g4) Concesión de Préstamos | | | 0 | | | 0 |
| g5) Inversiones en Fideicomisos, Mandatos y Otros Análogos | | | 0 | | | 0 |
| Fideicomiso de Desastres Naturales (Informativo) | | | 0 | | | 0 |
| g6) Otras Inversiones Financieras | | | 0 | | | 0 |
| g7) Provisiones para Contingencias y Otras Erogaciones Especiales | | | 0 | | | 0 |
| H. Participaciones y Aportaciones (H=h1+h2+h3) | 0 | 0 | 0 | 0 | 0 | 0 |
| h1) Participaciones | | | 0 | | | 0 |
| h2) Aportaciones | | | 0 | | | 0 |
| h3) Convenios | | | 0 | | | 0 |
| I. Deuda Pública (I=i1+i2+i3+i4+i5+i6+i7) | 0 | 307,131 | 307,131 | 307,131 | 307,131 | 0 |
| i1) Amortización de la Deuda Pública | | | 0 | | | 0 |
| i2) Intereses de la Deuda Pública | | | 0 | | | 0 |
| i3) Comisiones de la Deuda Pública | | | 0 | | | 0 |
| i4) Gastos de la Deuda Pública | | | 0 | | | 0 |
| i5) Costo por Coberturas | | | 0 | | | 0 |
| i6) Apoyos Financieros | | | 0 | | | 0 |
| i7) Adeudos de Ejercicios Fiscales Anteriores (ADEFAS) | 0 | 307,131 | 307,131 | 307,131 | 307,131 | 0 |



INSTITUTO DE CIENCIA Y TECNOLOGÍA DEL ESTADO DE AGUASCALIENTES
Estado Analítico del Ejercicio del Presupuesto de Egresos Detallado - LDF
Clasificación por Objeto del Gasto (Capítulo y Concepto)
Del 1 de Enero al 31 de Diciembre de 2022 (b)
(PESOS)

| Concepto (c) | Egresos | | | | | Subejercicio (e) |
|---|--------------|--------------------------------|------------|------------|------------|------------------|
| | Aprobado (d) | Ampliaciones/ (Reducciones) | Modificado | Devengado | Pagado | |
| II. Gasto Etiquetado (II=A+B+C+D+E+F+G+H+I) | 0 | 0 | 0 | 0 | 0 | 0 |
| A. Servicios Personales (A=a1+a2+a3+a4+a5+a6+a7) | 0 | 0 | 0 | 0 | 0 | 0 |
| a1) Remuneraciones al Personal de Carácter Permanente | | | 0 | 0 | | 0 |
| a2) Remuneraciones al Personal de Carácter Transitorio | | | 0 | 0 | | 0 |
| a3) Remuneraciones Adicionales y Especiales | | | 0 | 0 | | 0 |
| a4) Seguridad Social | | | 0 | 0 | | 0 |
| a5) Otras Prestaciones Sociales y Económicas | | | 0 | 0 | | 0 |
| a6) Previsiones | | | 0 | 0 | | 0 |
| a7) Pago de Estímulos a Servidores Públicos | | | 0 | 0 | | 0 |
| B. Materiales y Suministros (B=b1+b2+b3+b4+b5+b6+b7+b8+b9) | 0 | 0 | | 0 | 0 | 0 |
| b1) Materiales de Administración, Emisión de Documentos y Artículos Oficiales | | | 0 | 0 | | 0 |
| b2) Alimentos y Utensilios | | | 0 | 0 | | 0 |
| b3) Materias Primas y Materiales de Producción y Comercialización | | | 0 | 0 | | 0 |
| b4) Materiales y Artículos de Construcción y de Reparación | | | 0 | 0 | | 0 |
| b5) Productos Químicos, Farmacéuticos y de Laboratorio | | | 0 | 0 | | 0 |
| b6) Combustibles, Lubricantes y Aditivos | | | 0 | 0 | | 0 |
| b7) Vestuario, Blancos, Prendas de Protección y Artículos Deportivos | | | 0 | 0 | | 0 |
| b8) Materiales y Suministros Para Seguridad | | | 0 | 0 | | 0 |
| b9) Herramientas, Refacciones y Accesorios Menores | | | 0 | 0 | | 0 |
| C. Servicios Generales (C=c1+c2+c3+c4+c5+c6+c7+c8+c9) | 0 | 0 | 0 | 0 | 0 | 0 |
| c1) Servicios Básicos | | | 0 | 0 | | 0 |
| c2) Servicios de Arrendamiento | | | 0 | 0 | | 0 |
| c3) Servicios Profesionales, Científicos, Técnicos y Otros Servicios | | | 0 | 0 | | 0 |
| c4) Servicios Financieros, Bancarios y Comerciales | | | 0 | 0 | | 0 |
| c5) Servicios de Instalación, Reparación, Mantenimiento y Conservación | | | 0 | 0 | | 0 |
| c6) Servicios de Comunicación Social y Publicidad | | | 0 | 0 | | 0 |
| c7) Servicios de Traslado y Viáticos | | | 0 | 0 | | 0 |
| c8) Servicios Oficiales | | | 0 | 0 | | 0 |
| c9) Otros Servicios Generales | | | 0 | 0 | | 0 |
| D. Transferencias, Asignaciones, Subsidios y Otras Ayudas (D=d1+d2+d3+d4+d5+d6+d7+d8+d9) | 0 | 0 | 0 | 0 | 0 | 0 |
| d1) Transferencias Internas y Asignaciones al Sector Público | | | 0 | 0 | | 0 |
| d2) Transferencias al Resto del Sector Público | | | 0 | 0 | | 0 |
| d3) Subsidios y Subvenciones | | | 0 | 0 | | 0 |
| d4) Ayudas Sociales | | | 0 | 0 | | 0 |
| d5) Pensiones y Jubilaciones | | | 0 | 0 | | 0 |
| d6) Transferencias a Fideicomisos, Mandatos y Otros Análogos | | | 0 | 0 | | 0 |
| d7) Transferencias a la Seguridad Social | | | 0 | 0 | | 0 |
| d8) Donativos | | | 0 | 0 | | 0 |
| d9) Transferencias al Exterior | | | 0 | 0 | | 0 |
| E. Bienes Muebles, Inmuebles e Intangibles (E=e1+e2+e3+e4+e5+e6+e7+e8+e9) | 0 | 0 | | 0 | 0 | 0 |
| e1) Mobiliario y Equipo de Administración | | | 0 | 0 | | 0 |
| e2) Mobiliario y Equipo Educativo y Recreativo | | | 0 | 0 | | 0 |
| e3) Equipo e Instrumental Médico y de Laboratorio | | | 0 | 0 | | 0 |
| e4) Vehículos y Equipo de Transporte | | | 0 | 0 | | 0 |
| e5) Equipo de Defensa y Seguridad | | | 0 | 0 | | 0 |
| e6) Maquinaria, Otros Equipos y Herramientas | | | 0 | 0 | | 0 |
| e7) Activos Biológicos | | | 0 | 0 | | 0 |
| e8) Bienes Inmuebles | | | 0 | 0 | | 0 |
| e9) Activos Intangibles | | | 0 | 0 | | 0 |
| F. Inversión Pública (F=f1+f2+f3) | 0 | 0 | 0 | 0 | 0 | 0 |
| f1) Obra Pública en Bienes de Dominio Público | | | 0 | 0 | | 0 |
| f2) Obra Pública en Bienes Propios | | | 0 | 0 | | 0 |
| f3) Proyectos Productivos y Acciones de Fomento | | | 0 | 0 | | 0 |
| G. Inversiones Financieras y Otras Provisiones (G=g1+g2+g3+g4+g5+g6+g7) | 0 | 0 | | 0 | 0 | 0 |
| g1) Inversiones Para el Fomento de Actividades Productivas | | | 0 | 0 | | 0 |
| g2) Acciones y Participaciones de Capital | | | 0 | 0 | | 0 |
| g3) Compra de Títulos y Valores | | | 0 | 0 | | 0 |
| g4) Concesión de Préstamos | | | 0 | 0 | | 0 |
| g5) Inversiones en Fideicomisos, Mandatos y Otros Análogos | | | 0 | 0 | | 0 |
| Fidelcomiso de Desastres Naturales (Informativo) | | | 0 | 0 | | 0 |
| g6) Otras Inversiones Financieras | | | 0 | 0 | | 0 |
| g7) Provisiones para Contingencias y Otras Erogaciones Especiales | | | 0 | 0 | | 0 |
| H. Participaciones y Aportaciones (H=h1+h2+h3) | 0 | 0 | 0 | 0 | 0 | 0 |
| h1) Participaciones | | | 0 | 0 | | 0 |
| h2) Aportaciones | | | 0 | 0 | | 0 |
| h3) Convenios | | | 0 | 0 | | 0 |
| I. Deuda Pública (I=i1+i2+i3+i4+i5+i6+i7) | 0 | 0 | | 0 | 0 | 0 |
| i1) Amortización de la Deuda Pública | | | 0 | 0 | | 0 |
| i2) Intereses de la Deuda Pública | | | 0 | 0 | | 0 |
| i3) Comisiones de la Deuda Pública | | | 0 | 0 | | 0 |
| i4) Gastos de la Deuda Pública | | | 0 | 0 | | 0 |
| i5) Costo por Coberturas | | | 0 | 0 | | 0 |
| i6) Apoyos Financieros | | | 0 | 0 | | 0 |
| i7) Adeudos de Ejercicios Fiscales Anteriores (ADEFAS) | | | 0 | 0 | | 0 |
| III. Total de Egresos (III = I + II) | 46,104,300 | 36,410,188 | 82,514,488 | 54,360,486 | 53,946,650 | 28,154,002 |



INSTITUTO DE CIENCIA Y TECNOLOGÍA DEL ESTADO DE AGUASCALIENTES

Estado Analítico del Ejercicio del Presupuesto de Egresos Detallado - LDF

Clasificación Administrativa

Del 1 de Enero al 31 de Diciembre de 2022 (b)

(PESOS)

| Concepto (c) | Egresos | | | | | Subejercicio (e) |
|--|--------------|--------------------------------|------------|------------|------------|------------------|
| | Aprobado (d) | Ampliaciones/ (Reducciones) | Modificado | Devengado | Pagado | |
| I. Gasto No Etiquetado (I=A+B+C+D+E+F+G+H) | 46,104,300 | 36,410,188 | 82,514,488 | 54,360,486 | 53,946,650 | 28,154,002 |
| ADMINISTRACION | 29,695,800 | 35,477,136 | 65,172,936 | 39,567,553 | 39,300,788 | 25,605,383 |
| VINCULACION | 10,710,000 | 460,649 | 11,170,649 | 11,163,540 | 11,151,426 | 7,109 |
| DESCUBRE | 5,698,500 | 472,403 | 6,170,903 | 3,629,393 | 3,494,436 | 2,541,510 |
| | | | | | | 0 |
| | | | | | | 0 |
| | | | | | | 0 |
| | | | | | | 0 |
| | | | | | | 0 |
| II. Gasto Etiquetado (II=A+B+C+D+E+F+G+H) | 0 | 0 | 0 | 0 | 0 | 0 |
| ADMINISTRACION | 0 | 0 | 0 | 0 | 0 | 0 |
| VINCULACION | 0 | 0 | 0 | 0 | 0 | 0 |
| DESCUBRE | 0 | 0 | 0 | 0 | 0 | 0 |
| | | | | | | 0 |
| | | | | | | 0 |
| | | | | | | 0 |
| | | | | | | 0 |
| | | | | | | 0 |
| | | | | | | 0 |
| | | | | | | 0 |
| III. Total de Egresos (III = I + II) | 46,104,300 | 36,410,188 | 82,514,488 | 54,360,486 | 53,946,650 | 28,154,002 |



INSTITUTO DE CIENCIA Y TECNOLOGIA DEL ESTADO DE AGUASCALIENTES
Estado Analítico del Ejercicio del Presupuesto de Egresos Detallado - LDF
Clasificación Funcional (Finalidad y Función)
Del 1 de Enero al 31 de Diciembre de 2022 (b)
(PESOS)

| Concepto (c) | Egresos | | | | | Subejercicio (e) |
|---|--------------|--------------------------------|------------|------------|------------|------------------|
| | Aprobado (d) | Ampliaciones/ (Reducciones) | Modificado | Devengado | Pagado | |
| I. Gasto No Etiquetado (I=A+B+C+D) | 46,104,300 | 36,410,188 | 82,514,488 | 54,360,486 | 53,946,650 | 28,154,002 |
| A. Gobierno (A=a1+a2+a3+a4+a5+a6+a7+a8) | 29,695,800 | 35,477,136 | 65,172,936 | 39,567,553 | 39,300,788 | 25,605,383 |
| a1) Legislación | | | 0 | | | 0 |
| a2) Justicia | | | 0 | | | 0 |
| a3) Coordinación de la Política de Gobierno | | | 0 | | | 0 |
| a4) Relaciones Exteriores | | | 0 | | | 0 |
| a5) Asuntos Financieros y Hacendarios | | | 0 | | | 0 |
| a6) Seguridad Nacional | | | 0 | | | 0 |
| a7) Asuntos de Orden Público y de Seguridad Interior | | | 0 | | | 0 |
| a8) Otros Servicios Generales | 29,695,800 | 35,477,136 | 65,172,936 | 39,567,553 | 39,300,788 | 25,605,383 |
| B. Desarrollo Social (B=b1+b2+b3+b4+b5+b6+b7) | 0 | 0 | 0 | 0 | 0 | 0 |
| b1) Protección Ambiental | | | 0 | | | 0 |
| b2) Vivienda y Servicios a la Comunidad | | | 0 | | | 0 |
| b3) Salud | | | 0 | | | 0 |
| b4) Recreación, Cultura y Otras Manifestaciones Sociales | | | 0 | | | 0 |
| b5) Educación | | | 0 | | | 0 |
| b6) Protección Social | | | 0 | | | 0 |
| b7) Otros Asuntos Sociales | | | 0 | | | 0 |
| C. Desarrollo Económico (C=c1+c2+c3+c4+c5+c6+c7+c8+c9) | 16,408,500 | 933,052 | 17,341,552 | 14,792,933 | 14,645,862 | 2,548,620 |
| c1) Asuntos Económicos, Comerciales y Laborales en General | | | 0 | | | 0 |
| c2) Agropecuaria, Silvicultura, Pesca y Caza | | | 0 | | | 0 |
| c3) Combustibles y Energía | | | 0 | | | 0 |
| c4) Minería, Manufacturas y Construcción | | | 0 | | | 0 |
| c5) Transporte | | | 0 | | | 0 |
| c6) Comunicaciones | | | 0 | | | 0 |
| c7) Turismo | | | 0 | | | 0 |
| c8) Ciencia, Tecnología e Innovación | 16,408,500 | 933,052 | 17,341,552 | 14,792,933 | 14,645,862 | 2,548,620 |
| c9) Otras Industrias y Otros Asuntos Económicos | | | 0 | | | 0 |
| D. Otras No Clasificadas en Funciones Anteriores (D=d1+d2+d3+d4) | 0 | 0 | 0 | 0 | 0 | 0 |
| d1) Transacciones de la Deuda Pública / Costo Financiero de la Deuda | | | 0 | | | 0 |
| d2) Transferencias, Participaciones y Aportaciones Entre Diferentes Niveles y Ordenes de Gobierno | | | 0 | | | 0 |
| d3) Saneamiento del Sistema Financiero | | | 0 | | | 0 |
| d4) Adeudos de Ejercicios Fiscales Anteriores | | | 0 | | | 0 |
| II. Gasto Etiquetado (II=A+B+C+D) | 0 | 0 | 0 | 0 | 0 | 0 |
| A. Gobierno (A=a1+a2+a3+a4+a5+a6+a7+a8) | 0 | 0 | 0 | 0 | 0 | 0 |
| a1) Legislación | | | 0 | | | 0 |
| a2) Justicia | | | 0 | | | 0 |
| a3) Coordinación de la Política de Gobierno | | | 0 | | | 0 |
| a4) Relaciones Exteriores | | | 0 | | | 0 |
| a5) Asuntos Financieros y Hacendarios | | | 0 | | | 0 |
| a6) Seguridad Nacional | | | 0 | | | 0 |
| a7) Asuntos de Orden Público y de Seguridad Interior | | | 0 | | | 0 |
| a8) Otros Servicios Generales | | | 0 | | | 0 |
| B. Desarrollo Social (B=b1+b2+b3+b4+b5+b6+b7) | 0 | 0 | 0 | 0 | 0 | 0 |
| b1) Protección Ambiental | | | 0 | | | 0 |
| b2) Vivienda y Servicios a la Comunidad | | | 0 | | | 0 |
| b3) Salud | | | 0 | | | 0 |
| b4) Recreación, Cultura y Otras Manifestaciones Sociales | | | 0 | | | 0 |
| b5) Educación | | | 0 | | | 0 |
| b6) Protección Social | | | 0 | | | 0 |
| b7) Otros Asuntos Sociales | | | 0 | | | 0 |
| C. Desarrollo Económico (C=c1+c2+c3+c4+c5+c6+c7+c8+c9) | 0 | 0 | 0 | 0 | 0 | 0 |
| c1) Asuntos Económicos, Comerciales y Laborales en General | | | 0 | | | 0 |
| c2) Agropecuaria, Silvicultura, Pesca y Caza | | | 0 | | | 0 |
| c3) Combustibles y Energía | | | 0 | | | 0 |
| c4) Minería, Manufacturas y Construcción | | | 0 | | | 0 |
| c5) Transporte | | | 0 | | | 0 |
| c6) Comunicaciones | | | 0 | | | 0 |
| c7) Turismo | | | 0 | | | 0 |
| c8) Ciencia, Tecnología e Innovación | | | 0 | | | 0 |
| c9) Otras Industrias y Otros Asuntos Económicos | | | 0 | | | 0 |



INSTITUTO DE CIENCIA Y TECNOLOGIA DEL ESTADO DE AGUASCALIENTES
Estado Analítico del Ejercicio del Presupuesto de Egresos Detallado - LDF
Clasificación Funcional (Finalidad y Función)
Del 1 de Enero al 31 de Diciembre de 2022 (b)
(PESOS)

| Concepto (c) | Egresos | | | | | Subejercicio (e) |
|---|--------------|--------------------------------|------------|------------|------------|------------------|
| | Aprobado (d) | Ampliaciones/ (Reducciones) | Modificado | Devengado | Pagado | |
| D. Otras No Clasificadas en Funciones Anteriores (D=d1+d2+d3+d4) | 0 | 0 | 0 | 0 | 0 | 0 |
| d1) Transacciones de la Deuda Publica / Costo Financiero de la Deuda | | | 0 | | | 0 |
| d2) Transferencias, Participaciones y Aportaciones Entre Diferentes Niveles y Ordenes de Gobierno | | | 0 | | | 0 |
| d3) Saneamiento del Sistema Financiero | | | 0 | | | 0 |
| d4) Adeudos de Ejercicios Fiscales Anteriores | | | 0 | | | 0 |
| III. Total de Egresos (III = I + II) | 46,104,300 | 36,410,188 | 82,514,488 | 54,360,486 | 53,946,650 | 28,154,002 |



INSTITUTO DE CIENCIA Y TECNOLOGÍA DEL ESTADO DE AGUASCALIENTES
Estado Analítico del Ejercicio del Presupuesto de Egresos Detallado - LDF
Clasificación de Servicios Personales por Categoría
Del 1 de Enero al 31 de Diciembre de 2022 (b)
(PESOS)

| Concepto (c) | Egresos | | | | | Subejercicio (e) |
|---|--------------|--------------------------------|------------|------------|------------|------------------|
| | Aprobado (d) | Ampliaciones/ (Reducciones) | Modificado | Devengado | Pagado | |
| I. Gasto No Etiquetado (I=A+B+C+D+E+F) | 21,433,900 | 0 | 21,433,900 | 17,677,155 | 17,677,155 | 3,756,745 |
| A. Personal Administrativo y de Servicio Público | 21,433,900 | 0 | 21,433,900 | 17,677,155 | 17,677,155 | 3,756,745 |
| B. Magisterio | | | 0 | | | 0 |
| C. Servicios de Salud (C=c1+c2) | 0 | 0 | 0 | 0 | 0 | 0 |
| c1) Personal Administrativo | | | 0 | | | 0 |
| c2) Personal Médico, Paramédico y afín | | | 0 | | | 0 |
| D. Seguridad Pública | | | 0 | | | 0 |
| E. Gastos asociados a la implementación de nuevas leyes federales o reformas a las mismas (E = e1 + e2) | 0 | 0 | 0 | 0 | 0 | 0 |
| e1) Nombre del Programa o Ley 1 | | | 0 | | | 0 |
| e2) Nombre del Programa o Ley 2 | | | 0 | | | 0 |
| F. Sentencias laborales definitivas | | | 0 | | | 0 |
| II. Gasto Etiquetado (II=A+B+C+D+E+F) | 0 | 0 | 0 | 0 | 0 | 0 |
| A. Personal Administrativo y de Servicio Público | | | 0 | | | 0 |
| B. Magisterio | | | 0 | | | 0 |
| C. Servicios de Salud (C=c1+c2) | 0 | 0 | 0 | 0 | 0 | 0 |
| c1) Personal Administrativo | | | 0 | | | 0 |
| c2) Personal Médico, Paramédico y afín | | | 0 | | | 0 |
| D. Seguridad Pública | | | 0 | | | 0 |
| E. Gastos asociados a la implementación de nuevas leyes federales o reformas a las mismas (E = e1 + e2) | 0 | 0 | 0 | 0 | 0 | 0 |
| e1) Nombre del Programa o Ley 1 | | | 0 | | | 0 |
| e2) Nombre del Programa o Ley 2 | | | 0 | | | 0 |
| F. Sentencias laborales definitivas | | | 0 | | | 0 |
| III. Total del Gasto en Servicios Personales (III = I + II) | 21,433,900 | 0 | 21,433,900 | 17,677,155 | 17,677,155 | 3,756,745 |



| Indicadores de Observancia (c) | Implementación | | | | Resultado | | Fundamento (h) | Comentarios (i) |
|--|---|--|------------------------------------|------------|-------------------|---------------------------------|----------------|-----------------|
| | SI | | NO | | Monto o valor (f) | Unidad (pesos/porcentaje) (g) | | |
| | Mecanismo de Verificación (d) | | Fecha estimada de cumplimiento (e) | | | | | |
| INDICADORES PRESUPUESTARIOS | | | | | | | | |
| A. INDICADORES CUANTITATIVOS | | | | | | | | |
| 1 Balance Presupuestario Sostenible (j) | | | | | | | | |
| a. Propuesto | Iniciativa de Ley de Ingresos y Proyecto de Presupuesto de Egresos | | | 46,104,300 | pesos | Art. 6 y 19 de la LDF | | |
| b. Estimada/Aprobado | Ley de Ingresos y Presupuesto de Egresos | | | 46,104,300 | pesos | Art. 6 y 19 de la LDF | | |
| c. Devengado | Cuenta Pública / Formato 4 LDF | | | 54,360,486 | pesos | Art. 6 y 19 de la LDF | | |
| 2 Balance Presupuestario de Recursos Disponibles Sostenible (k) | | | | | | | | |
| a. Propuesto | Iniciativa de Ley de Ingresos y Proyecto de Presupuesto de Egresos | | | 46,104,300 | pesos | Art. 6 y 19 de la LDF | | |
| b. Estimada/Aprobado | Ley de Ingresos y Presupuesto de Egresos | | | 46,104,300 | pesos | Art. 6 y 19 de la LDF | | |
| c. Devengado | Cuenta Pública / Formato 4 LDF | | | 54,360,486 | pesos | Art. 6 y 19 de la LDF | | |
| 3 Financiamiento Neto dentro del Techo de Financiamiento Neto (l) | | | | | | | | |
| a. Propuesto | Iniciativa de Ley de Ingresos | | | N.A. | pesos | Art. 6, 19 y 46 de la LDF | | |
| b. Estimada | Ley de Ingresos | | | N.A. | pesos | Art. 6, 19 y 46 de la LDF | | |
| c. Devengado | Cuenta Pública / Formato 4 LDF | | | N.A. | pesos | Art. 6, 19 y 46 de la LDF | | |
| 4 Recursos destinados a la atención de desastres naturales | | | | | | | | |
| a. Asignación al fideicomiso para desastres naturales (m) | | | | | | | | |
| a.1 Aprobado | Reporte Trim. Formato 6 a) | | | N.A. | pesos | Art. 9 de la LDF | | |
| a.2 Pagado | Cuenta Pública / Formato 6 a) | | | N.A. | pesos | Art. 9 de la LDF | | |
| b. Federativa durante los 5 ejercicios previos, para infraestructura dañada por desastres naturales (n) | Autorizaciones de recursos aprobados por el FONDEN | | | N.A. | pesos | Art. 9 de la LDF | | |
| c. Saldo del fideicomiso para desastres naturales (o) | Cuenta Pública / Auxiliar de Cuentas | | | N.A. | pesos | Art. 9 de la LDF | | |
| d. Costo promedio de los últimos 5 ejercicios de la reconstrucción de infraestructura dañada por desastres naturales (p) | Autorizaciones de recursos aprobados por el FONDEN | | | N.A. | pesos | Art. 9 de la LDF | | |
| 5 Techo para servicios personales (q) | | | | | | | | |
| a. Asignación en el Presupuesto de Egresos | Reporte Trim. Formato 6 d) | | | 21,433,900 | pesos | Art. 10 y 21 de la LDF | | |
| b. Devengado | Reporte Trim. Formato 6 d) | | | 17,677,155 | pesos | Art. 13 fracc. V y 21 de la LDF | | |
| 6 Previsiones de gasto para compromisos de pago derivados de APPs (r) | | | | | | | | |
| a. Asignación en el Presupuesto de Egresos | Presupuesto de Egresos | | | N.A. | pesos | Art. 11 y 21 de la LDF | | |
| 7 Techo de ADEFAS para el ejercicio fiscal (s) | | | | | | | | |
| a. Propuesto | Proyecto de Presupuesto de Egresos | | | N.A. | pesos | Art. 12 y 20 de la LDF | | |
| b. Aprobado | Reporte Trim. Formato 6 a) | | | N.A. | pesos | Art. 12 y 20 de la LDF | | |
| c. Devengado | Cuenta Pública / Formato 6 a) | | | N.A. | pesos | Art. 12 y 20 de la LDF | | |
| B. INDICADORES CUALITATIVOS | | | | | | | | |
| 1 Iniciativa de Ley de Ingresos y Proyecto de Presupuesto de Egresos | | | | | | | | |
| a. Objetivos anuales, estrategias y metas para el ejercicio fiscal (t) | Iniciativa de Ley de Ingresos y Proyecto de Presupuesto de Egresos | | | N.A. | | Art. 5 y 18 de la LDF | | |
| b. Proyecciones de ejercicios posteriores (u) | Iniciativa de Ley de Ingresos y Proyecto de Presupuesto de Egresos / Formatos 7 a) y b) | | | N.A. | | Art. 5 y 18 de la LDF | | |
| c. Descripción de riesgos relevantes y propuestas de acción para enfrentarlos (v) | Iniciativa de Ley de Ingresos y Proyecto de Presupuesto de Egresos | | | N.A. | | Art. 5 y 18 de la LDF | | |
| d. Resultados de ejercicios fiscales anteriores y el ejercicio fiscal en cuestión (w) | Iniciativa de Ley de Ingresos y Proyecto de Presupuesto de Egresos / Formatos 7 c) y d) | | | N.A. | | Art. 5 y 18 de la LDF | | |
| e. Estudio actuarial de las pensiones de sus trabajadores (x) | Proyecto de Presupuesto de Egresos / Formato 8 | | | N.A. | | Art. 5 y 18 de la LDF | | |
| 2 Balance Presupuestario de Recursos Disponibles, en caso de ser negativo | | | | | | | | |
| a. Razones excepcionales que justifican el Balance Presupuestario de Recursos Disponibles negativo (y) | Iniciativa de Ley de Ingresos o Proyecto de Presupuesto de Egresos | | | N.A. | | Art. 6 y 19 de la LDF | | |
| b. Fuente de recursos para cubrir el Balance Presupuestario de Recursos Disponibles negativo (z) | Iniciativa de Ley de Ingresos o Proyecto de Presupuesto de Egresos | | | N.A. | | Art. 6 y 19 de la LDF | | |
| c. Número de ejercicios fiscales y acciones necesarias para cubrir el Balance Presupuestario de Recursos Disponibles negativo (aa) | Iniciativa de Ley de Ingresos o Proyecto de Presupuesto de Egresos | | | N.A. | | Art. 6 y 19 de la LDF | | |
| d. Informes Trimestrales sobre el avance de las acciones para recuperar el Balance Presupuestario de Recursos Disponibles (bb) | Reporte Trim. y Cuenta Pública | | | N.A. | | Art. 6 y 19 de la LDF | | |
| 3 Servicios Personales | | | | | | | | |
| a. Remuneraciones de los servidores públicos (cc) | Proyecto de Presupuesto | | | N.A. | | Art. 10 y 21 de la LDF | | |
| b. Previsiones salariales y económicas para cubrir incrementos salariales, creación de plazas y otros (dd) | Proyecto de Presupuesto | | | N.A. | | Art. 10 y 21 de la LDF | | |
| INDICADORES DEL EJERCICIO PRESUPUESTARIO | | | | | | | | |
| A. INDICADORES CUANTITATIVOS | | | | | | | | |

| | | | | | | | |
|---|--|---|--|------|-------|-----------------------------------|--|
| 1 Ingresos Excedentes derivados de Ingresos de Libre Disposición | | | | | | | |
| a. | Monto de Ingresos Excedentes derivados de ILD (ee) | Cuenta Pública / Formato 5 | | N.A. | pesos | Art. 14 y 21 de la LDF | |
| b. | Monto de Ingresos Excedentes derivados de ILD destinados al fin del A.14, fracción I de la LDF (ff) | Cuenta Pública | | N.A. | pesos | Art. 14 y 21 de la LDF | |
| c. | Monto de Ingresos Excedentes derivados de ILD destinados al fin del A.14, fracción II, a) de la LDF (gg) | Cuenta Pública | | N.A. | pesos | Art. 14 y 21 de la LDF | |
| d. | Monto de Ingresos Excedentes derivados de ILD destinados al fin del A.14, fracción II, b) de la LDF (hh) | Cuenta Pública | | N.A. | pesos | Art. 14 y 21 de la LDF | |
| e. | Monto de Ingresos Excedentes derivados de ILD destinados al fin del artículo noveno transitorio de la LDF (ii) | | | N.A. | pesos | Art. Noveno Transitorio de la LDF | |
| f. | Monto de Ingresos Excedentes derivados de ILD destinados al fin señalado por el Artículo 14, párrafo segundo y en el artículo 21 y Noveno Transitorio de la LDF (jj) | | | N.A. | pesos | Art. 14 y 21 de la LDF | |
| g. | Monto de Ingresos Excedentes derivados de ILD en un nivel de endeudamiento sostenible de acuerdo al Sistema de Alertas hasta por el 5% de los recursos para cubrir el Gasto Corriente (kk) | | | N.A. | pesos | Art. 14 y 21 de la LDF | |
| B. INDICADORES CUALITATIVOS | | | | | | | |
| 1 | Análisis Costo-Beneficio para programas o proyectos de inversión mayores a 10 millones de UDIS (jj) | Página de internet de la Secretaría de Finanzas o Tesorería Municipal | | N.A. | | Art. 13 frac. III y 21 de la LDF | |
| 2 | Análisis de conveniencia y análisis de transferencia de riesgos de los proyectos APPs (kk) | Página de internet de la Secretaría de Finanzas o Tesorería Municipal | | N.A. | | Art. 13 frac. III y 21 de la LDF | |
| 3 | Identificación de población objetivo, destino y temporalidad de subsidios (ll) | Página de internet de la Secretaría de Finanzas o Tesorería Municipal | | N.A. | | Art. 13 frac. VII y 21 de la LDF | |
| INDICADORES DE DEUDA PÚBLICA | | | | | | | |
| A. INDICADORES CUANTITATIVOS | | | | | | | |
| 1 Obligaciones a Corto Plazo | | | | | | | |
| a. | Límite de Obligaciones a Corto Plazo (mm) | | | N.A. | pesos | Art. 30 frac. I de la LDF | |
| b. | Obligaciones a Corto Plazo (nn) | | | N.A. | pesos | Art. 30 frac. I de la LDF | |

