



Contable



CUENTA PÚBLICA 2019
PODER EJECUTIVO DEL ESTADO DE AGUASCALIENTES
SECRETARÍA DE FINANZAS
ESTADO DE SITUACIÓN FINANCIERA
AL 31 DE DICIEMBRE DE 2019 Y AL 31 DE DICIEMBRE DE 2018
(PESOS)

	2019	2018		2019	2018
ACTIVO			PASIVO		
ACTIVO CIRCULANTE			PASIVO CIRCULANTE		
EFFECTIVO Y EQUIVALENTES	1,604,944,870	2,445,081,092	CUENTAS POR PAGAR A CORTO PLAZO	190,882,141	268,406,485
DERECHOS A RECIBIR EFECTIVO O EQUIVALENTES	9,130,964	44,921,076	DOCUMENTOS POR PAGAR A CORTO PLAZO	53,138,153	43,506,789
DERECHOS A RECIBIR BIENES O SERVICIOS	102,081,886	216,881,695	PORCIÓN A CORTO PLAZO DE LA DEUDA PÚBLICA A LARGO PLAZO	0	69,250,131
INVENTARIOS	0	0	TÍTULOS Y VALORES A CORTO PLAZO	0	0
ALMACENES	0	0	PASIVOS DIFERIDOS A CORTO PLAZO	0	0
ESTIMACIÓN POR PÉRDIDA O DETERIORO DE	0	0	FONDOS Y BIENES DE TERCEROS EN GARANTIA Y /O	3,759,739	4,355,774
ACTIVOS CIRCULANTES			ADMINISTRACIÓN A CORTO PLAZO		
OTROS ACTIVOS CIRCULANTES	5,400	5,400	PROVISIONES A CORTO PLAZO	465,351	465,351
TOTAL DE ACTIVOS CIRCULANTES	\$1,716,163,120	\$2,706,889,263	OTROS PASIVOS A CORTO PLAZO	446,251,744	542,221,838
ACTIVO NO CIRCULANTE			TOTAL DE PASIVOS CIRCULANTES	\$694,497,127	\$928,206,368
INVERSIONES FINANCIERAS A LARGO PLAZO	3,290,298,044	1,724,599,803	PASIVO NO CIRCULANTE		
DERECHOS A RECIBIR EFECTIVO O EQUIVALENTES A LARGO PLAZO	0	0	CUENTAS POR PAGAR A LARGO PLAZO	0	0
BIENES INMUEBLES, INFRAESTRUCTURA Y CONSTRUCCIONES EN PROCESO	7,018,037,284	6,022,872,940	DOCUMENTOS POR PAGAR A LARGO PLAZO	0	0
BIENES MUEBLES	1,514,316,145	1,238,535,175	DEUDA PÚBLICA A LARGO PLAZO	2,085,829,660	1,687,424,924
ACTIVOS INTANGIBLES	67,461,719	59,996,028	PASIVOS DIFERIDOS A LARGO PLAZO	0	0
DEPRECIACIÓN, DETERIORO Y AMORTIZACIÓN ACUMULADA DE BIENES	0	0	FONDOS Y BIENES DE TERCEROS EN GARANTIA Y /O	0	0
ACTIVOS DIFERIDOS	206,195,221	149,292,693	ADMINISTRACION A LARGO PLAZO	0	0
ESTIMACIÓN POR PÉRDIDA O DETERIORO DE	0	0	PROVISIONES A LARGO PLAZO	227,143,185	160,634,639
ACTIVOS NO CIRCULANTES			TOTAL DE PASIVOS NO CIRCULANTES	\$2,312,972,845	\$1,848,059,563
OTROS ACTIVOS NO CIRCULANTES	0	0	TOTAL DEL PASIVO	\$3,007,469,972	\$2,776,265,931
TOTAL DE ACTIVOS NO CIRCULANTES	\$12,096,308,413	\$9,195,296,638	HACIENDA PÚBLICA / PATRIMONIO		
			HACIENDA PÚBLICA/ PATRIMONIO CONTRIBUIDO		
			APORTACIONES	0	0
			DONACIONES DE CAPITAL	0	0
			/ ACTUALIZACIÓN DE LA HACIENDA PÚBLICA	0	0
			PATRIMONIO	0	0
			HACIENDA PÚBLICA/ PATRIMONIO GENERADO		
			RESULTADOS DEL EJERCICIO (AHORRO / DESAHORRO)	2,100,904,571	2,736,150,002
			RESULTADOS DE EJERCICIOS ANTERIORES	8,670,074,844	6,328,966,588
			REVALÚOS	34,022,146	60,803,380
			RESERVAS	0	0
			RECTIFICACIONES DE RESULTADOS DE EJERCICIOS ANTERIORES	0	0

A



CUENTA PÚBLICA 2019
PODER EJECUTIVO DEL ESTADO DE AGUASCALIENTES
SECRETARÍA DE FINANZAS
ESTADO DE SITUACIÓN FINANCIERA
AL 31 DE DICIEMBRE DE 2019 Y AL 31 DE DICIEMBRE DE 2018
(PESOS)

	2019	2018		2019	2018
			EXCESO O INSUFICIENCIA EN LA ACTUALIZACIÓN DE LA HACIENDA PÚBLICA/ PATRIMONIO		
			RESULTADO POR POSICIÓN MONETARIA	0	0
			RESULTADO POR TENENCIA DE ACTIVOS NO MONETARIOS	0	0
TOTAL DEL ACTIVO	\$13,812,471,533	\$11,902,185,901	TOTAL HACIENDA PÚBLICA / PATRIMONIO	\$10,805,001,561	\$9,125,919,970
			TOTAL DEL PASIVO Y HACIENDA PÚBLICA / PATRIMONIO	\$13,812,471,533	\$11,902,185,901

Bajo protesta de decir verdad declaramos que los Estados Financieros y sus notas, son razonablemente correctos y son responsabilidad del emisor.

C.P. LUIS RICARDO MARTÍNEZ CASTAÑEDA
SECRETARIO DE FINANZAS

C.ADELA RODRÍGUEZ MARTÍNEZ
DIRECTORA GENERAL DE CONTABILIDAD Y CUENTA PÚBLICA



CUENTA PÚBLICA 2019
PODER EJECUTIVO DEL ESTADO DE AGUASCALIENTES
SECRETARÍA DE FINANZAS
ESTADO DE ACTIVIDADES
DEL 1 DE ENERO AL 31 DICIEMBRE DE 2019 Y DEL 1 DE ENERO AL 31 DE DICIEMBRE DE 2018
(PESOS)

	2019	2018		2019	2018
INGRESOS Y OTROS BENEFICIOS			GASTOS Y OTRAS PÉRDIDAS		
INGRESOS DE GESTIÓN	\$2,393,161,472	\$2,138,442,234	GASTOS DE FUNCIONAMIENTO	\$2,291,078,895	\$1,972,460,153
IMPUESTOS	1,232,266,773	1,061,607,831	SERVICIOS PERSONALES	1,380,155,353	1,191,739,912
CUOTAS Y APORTACIONES DE SEGURIDAD SOCIAL	0	0	MATERIALES Y SUMINISTROS	209,289,741	260,916,333
CONTRIBUCIONES DE MEJORAS	0	0	SERVICIOS GENERALES	701,633,800	519,803,908
DERECHOS	684,775,785	710,483,865	TRANSFERENCIAS, ASIGNACIONES, SUBSIDIOS Y OTRAS AYUDAS	\$15,306,947,728	\$14,909,498,865
PRODUCTOS	226,160,784	212,019,600	TRANSFERENCIAS INTERNAS Y ASIGNACIONES AL SECTOR PÚBLICO	14,819,201,050	14,723,908,924
APROVECHAMIENTOS	249,958,131	31,059,746	TRANSFERENCIAS AL RESTO DEL SECTOR PÚBLICO	99,000,000	7,258,646
INGRESOS POR VENTA DE BIENES Y PRESTACIÓN DE SERVICIOS	0	0	SUBSIDIOS Y SUBVENCIONES	2,777,029	1,885,497
INGRESOS NO COMPRENDIDOS EN LAS FRACCIONES DE LA LEY	0	123,271,193	AYUDAS SOCIALES	164,526,968	152,637,298
DE INGRESOS CAUSADOS EN EJERCICIOS FISCALES ANTERIORES	0	0	PENSIONES Y JUBILACIONES	10,564,503	0
PARTICIPACIONES, APORTACIONES, CONVENIOS, INCENTIVOS	\$21,772,710,647	\$22,678,511,659	TRANSFERENCIAS A FIDEICOMISOS, MANDATOS Y CONTRATOS	210,878,179	23,808,500
DERIVADOS DE LA COLABORACIÓN FISCAL, FONDOS DISTINTOS			ANALOGOS		
DE APORTACIONES, TRANSFERENCIAS, ASIGNACIONES,			TRANSFERENCIAS A LA SEGURIDAD SOCIAL	0	0
SUBSIDIOS Y SUBVENCIONES, Y PENSIONES Y JUBILACIONES			DONATIVOS	0	0
PARTICIPACIONES, APORTACIONES, CONVENIOS, INCENTIVOS	21,772,710,647	22,678,511,659	TRANSFERENCIAS AL EXTERIOR	0	0
DERIVADOS DE LA COLABORACIÓN FISCAL Y FONDOS DISTINTOS			PARTICIPACIONES Y APORTACIONES	\$3,876,297,532	\$4,074,342,747
DE APORTACIONES			PARTICIPACIONES	2,601,881,948	2,530,303,431
TRANSFERENCIAS, ASIGNACIONES, SUBSIDIOS Y	0	0	APORTACIONES	1,224,505,683	1,065,220,364
SUBVENCIONES, Y PENSIONES Y JUBILACIONES			CONVENIOS	49,909,901	478,818,951
OTROS INGRESOS Y BENEFICIOS	\$79,159,578	\$32,833,080	INTERESES, COMISIONES Y OTROS GASTOS DE LA DEUDA PÚBLICA	\$243,743,384	\$236,202,078
INGRESOS FINANCIEROS	79,159,578	32,833,043	INTERESES DE LA DEUDA PÚBLICA	243,320,771	235,798,938
INCREMENTO POR VARIACION DE INVENTARIOS	0	0	COMISIONES DE LA DEUDA PÚBLICA	0	0
DISMINUCIÓN DEL EXCESO DE ESTIMACIONES POR PERDIDA O	0	0	GASTOS DE LA DEUDA PÚBLICA	422,614	403,140
DETERIORO U OBSOLESCENCIA	0	0	COSTO POR COBERTURAS	0	0
DISMINUCIÓN DEL EXCESO DE PROVISIONES	0	0	APOYOS FINANCIEROS	0	0
OTROS INGRESOS Y BENEFICIOS VARIOS	0	37	OTROS GASTOS Y PÉRDIDAS EXTRAORDINARIAS	\$33,101,799	\$31,551,218
			ESTIMACIONES, DEPRECIACIONES, DETERIOROS, OBSOLESCENCIA Y	0	0
			AMORTIZACIONES		
			PROVISIONES	33,101,799	31,551,218
			DISMINUCIÓN DE INVENTARIOS	0	0
			AUMENTO POR INSUFICIENCIA DE ESTIMACIONES POR PERDIDA O	0	0
			DETERIORO U OBSOLESCENCIA	0	0
			AUMENTO POR INSUFICIENCIA DE PROVISIONES	0	0
			OTROS GASTOS	0	0
			INVERSIÓN PÚBLICA	\$392,957,787	\$889,581,912
			INVERSIÓN PÚBLICA NO CAPITALIZABLE	392,957,787	889,581,912

A



GOBIERNO DEL
ESTADO DE
AGUASCALIENTES

CUENTA PÚBLICA 2019
PODER EJECUTIVO DEL ESTADO DE AGUASCALIENTES
SECRETARÍA DE FINANZAS
ESTADO DE ACTIVIDADES
DEL 1 DE ENERO AL 31 DICIEMBRE DE 2019 Y DEL 1 DE ENERO AL 31 DE DICIEMBRE DE 2018
(PESOS)

	2019	2018		2019	2018
TOTAL DE INGRESOS Y OTROS BENEFICIOS	\$24,245,031,697	\$24,849,786,973	TOTAL DE GASTOS Y OTRAS PÉRDIDAS	\$22,144,127,126	\$22,113,636,971
			RESULTADOS DEL EJERCICIO (AHORRO / DESAHORRO)	\$2,100,904,571	\$2,736,150,002

Bajo protesta de decir verdad declaramos que los Estados Financieros y sus notas, son razonablemente correctos y son responsabilidad del emisor.

C.P. LUIS RICARDO MARTÍNEZ CASTAÑEDA
SECRETARIO DE FINANZAS

C. ADELA RODRÍGUEZ MARTÍNEZ
DIRECTORA GENERAL DE CONTABILIDAD Y CUENTA
PÚBLICA



CUENTA PÚBLICA 2019
PODER EJECUTIVO DEL ESTADO DE AGUASCALIENTES
SECRETARÍA DE FINANZAS
ESTADO DE VARIACIÓN EN LA HACIENDA PÚBLICA
DEL 1 DE ENERO AL 31 DE DICIEMBRE DE 2019
(PESOS)

CONCEPTO	HACIENDA PÚBLICA / PATRIMONIO CONTRIBUIDO	HACIENDA PÚBLICA / PATRIMONIO GENERADO DE EJERCICIOS ANTERIORES	HACIENDA PÚBLICA / PATRIMONIO GENERADO DEL EJERCICIO	EXCESO O INSUFICIENCIA EN LA ACTUALIZACIÓN DE LA HACIENDA PÚBLICA / PATRIMONIO	TOTAL
HACIENDA PÚBLICA / PATRIMONIO CONTRIBUIDO NETO DE 2018	\$0	\$0	\$0	\$0	\$0
APORTACIONES	0	0	0	0	0
DONACIONES DE CAPITAL	0	0	0	0	0
ACTUALIZACIÓN DE LA HACIENDA PÚBLICA / PATRIMONIO	0	0	0	0	0
HACIENDA PÚBLICA / PATRIMONIO GENERADO NETO DE 2018	\$0	\$6,389,769,968	\$2,736,150,002	\$0	\$9,125,919,970
RESULTADOS DEL EJERCICIO (AHORRO / DESAHORRO)	0	0	2,736,150,002	0	2,736,150,002
RESULTADOS DE EJERCICIOS ANTERIORES	0	6,328,966,588	0	0	6,328,966,588
REVALÚOS	0	60,803,380	0	0	60,803,380
RESERVAS	0	0	0	0	0
RECTIFICACIONES DE RESULTADOS DE EJERCICIOS ANTERIORES	0	0	0	0	0
EXCESO O INSUFICIENCIA EN LA ACTUALIZACIÓN DE LA HACIENDA PÚBLICA / PATRIMONIO NETO DE 2018	\$0	\$0	\$0	\$0	\$0
RESULTADO POR POSICIÓN MONETARIA	0	0	0	0	0
RESULTADO POR TENENCIA DE ACTIVOS NO MONETARIOS	0	0	0	0	0
HACIENDA PÚBLICA / PATRIMONIO NETO FINAL DE 2018	\$0	\$6,389,769,968	\$2,736,150,002	\$0	\$9,125,919,970
CAMBIOS EN LA HACIENDA PÚBLICA / PATRIMONIO CONTRIBUIDO NETO DE 2019	\$0	\$0	\$0	\$0	\$0
APORTACIONES	0	0	0	0	0
DONACIONES DE CAPITAL	0	0	0	0	0
ACTUALIZACIÓN DE LA HACIENDA PÚBLICA / PATRIMONIO	0	0	0	0	0
VARIACIONES DE LA HACIENDA PÚBLICA / PATRIMONIO GENERADO NETO DE 2019	\$0	\$2,341,108,256	-\$662,026,665	\$0	\$1,679,081,591
RESULTADOS DEL EJERCICIO (AHORRO / DESAHORRO)	0	0	2,100,904,571	0	2,100,904,571
RESULTADOS DE EJERCICIOS ANTERIORES	0	2,341,108,256	-2,736,150,002	0	-395,041,746
REVALÚOS	0	0	-26,781,234	0	-26,781,234
RESERVAS	0	0	0	0	0
RECTIFICACIONES DE RESULTADOS DE EJERCICIOS ANTERIORES	0	0	0	0	0

A



CUENTA PÚBLICA 2019
PODER EJECUTIVO DEL ESTADO DE AGUASCALIENTES
SECRETARÍA DE FINANZAS
ESTADO DE VARIACIÓN EN LA HACIENDA PÚBLICA
DEL 1 DE ENERO AL 31 DE DICIEMBRE DE 2019
(PESOS)

CONCEPTO	HACIENDA PÚBLICA / PATRIMONIO CONTRIBUIDO	HACIENDA PÚBLICA / PATRIMONIO GENERADO DE EJERCICIOS ANTERIORES	HACIENDA PÚBLICA / PATRIMONIO GENERADO DEL EJERCICIO	EXCESO O INSUFICIENCIA EN LA ACTUALIZACIÓN DE LA HACIENDA PÚBLICA / PATRIMONIO	TOTAL
CAMBIOS EN EL EXCESO O INSUFICIENCIA EN LA ACTUALIZACIÓN DE LA HACIENDA PÚBLICA / PATRIMONIO NETO DE 2019	\$0	\$0	\$0	\$0	\$0
RESULTADO POR POSICIÓN MONETARIA	0	0	0	0	0
RESULTADO POR TENENCIA DE ACTIVOS NO MONETARIOS	0	0	0	0	0
HACIENDA PÚBLICA / PATRIMONIO NETO FINAL DE 2019	\$0	\$8,730,878,224	\$2,074,123,337	\$0	\$10,805,001,561

Bajo protesta de decir verdad declaramos que los Estados Financieros y sus notas, son razonablemente correctos y son responsabilidad del emisor.

C.P. LUIS RICARDO MARTÍNEZ CASTAÑEDA
SECRETARIO DE FINANZAS

C. ADELA RODRÍGUEZ MARTÍNEZ
DIRECTORA GENERAL DE CONTABILIDAD Y CUENTA
PÚBLICA



CUENTA PÚBLICA 2019
PODER EJECUTIVO DEL ESTADO DE AGUASCALIENTES
SECRETARÍA DE FINANZAS
ESTADO DE CAMBIOS EN LA SITUACIÓN FINANCIERA
DEL 1 DE ENERO AL 31 DE DICIEMBRE DE 2019
(PESOS)

	ORIGEN	APLICACIÓN		ORIGEN	APLICACIÓN
ACTIVO		\$1,910,285,632	PASIVO	\$231,204,041	
ACTIVO CIRCULANTE	\$990,726,144		PASIVO CIRCULANTE		\$233,709,241
EFFECTIVO Y EQUIVALENTES	840,136,222		CUENTAS POR PAGAR A CORTO PLAZO		77,524,344
DERECHOS A RECIBIR EFECTIVO O EQUIVALENTES	35,790,113		DOCUMENTOS POR PAGAR A CORTO PLAZO	9,631,363	
DERECHOS A RECIBIR BIENES O SERVICIOS	114,799,809		PORCIÓN A CORTO PLAZO DE LA DEUDA PÚBLICA A LARGO PLAZO		69,250,131
INVENTARIOS	0		TÍTULOS Y VALORES A CORTO PLAZO	0	
ALMACENES	0		PASIVOS DIFERIDOS A CORTO PLAZO	0	
ESTIMACIÓN POR PÉRDIDA O DETERIORO DE ACTIVOS CIRCULANTES	0		FONDOS Y BIENES DE TERCEROS EN GARANTÍA Y/O ADMINISTRACIÓN A CORTO PLAZO		596,035
OTROS ACTIVOS CIRCULANTES	0		PROVISIONES A CORTO PLAZO	0	
ACTIVO NO CIRCULANTE		\$2,901,011,776	OTROS PASIVOS A CORTO PLAZO		95,970,094
INVERSIONES FINANCIERAS A LARGO PLAZO	1,565,698,241		PASIVO NO CIRCULANTE	\$464,913,282	
DERECHOS A RECIBIR EFECTIVO O EQUIVALENTES A LARGO PLAZO	0		CUENTAS POR PAGAR A LARGO PLAZO	0	
BIENES INMUEBLES, INFRAESTRUCTURA Y CONSTRUCCIONES EN PROCESO	995,164,344		DOCUMENTOS POR PAGAR A LARGO PLAZO	0	
BIENES MUEBLES	275,780,971		DEUDA PÚBLICA A LARGO PLAZO	398,404,736	
ACTIVOS INTANGIBLES	7,465,691		PASIVOS DIFERIDOS A LARGO PLAZO	0	
DEPRECIACIÓN, DETERIORO Y AMORTIZACIÓN ACUMULADA DE BIENES	0		FONDOS Y BIENES DE TERCEROS EN GARANTÍA Y/O ADMINISTRACIÓN A LARGO PLAZO	0	
ACTIVOS DIFERIDOS	56,902,528		PLAZO		
ESTIMACIÓN POR PÉRDIDA O DETERIORO DE ACTIVOS NO CIRCULANTES	0		PROVISIONES A LARGO PLAZO	66,508,546	
OTROS ACTIVOS NO CIRCULANTES	0				
			HACIENDA PÚBLICA / PATRIMONIO	\$1,679,081,591	
			HACIENDA PÚBLICA/ PATRIMONIO CONTRIBUIDO	\$0	
			APORTACIONES	0	
			DONACIONES DE CAPITAL	0	
			ACTUALIZACIÓN DE LA HACIENDA PÚBLICA / PATRIMONIO	0	
			HACIENDA PÚBLICA/ PATRIMONIO GENERADO	\$1,679,081,591	
			RESULTADOS DEL EJERCICIO (AHORRO / DESAHORRO)		635,245,430
			RESULTADOS DE EJERCICIOS ANTERIORES	2,341,108,256	
			REVALÚOS		26,781,234
			RESERVAS	0	
			RECTIFICACIONES DE RESULTADOS DE EJERCICIOS ANTERIORES	0	
			EXCESO O INSUFICIENCIA EN LA ACTUALIZACIÓN DE LA HACIENDA PÚBLICA/ PATRIMONIO	\$0	
			RESULTADO POR POSICIÓN MONETARIA	0	
			RESULTADO POR TENENCIA DE ACTIVOS NO MONETARIOS	0	

Bajo protesta de decir verdad declaramos que los Estados Financieros y sus notas, son razonablemente correctos y son responsabilidad del emisor.

C.P. LUIS RICARDO MARTÍNEZ CASTAÑEDA
SECRETARIO DE FINANZAS

C. ADELA RODRÍGUEZ MARTÍNEZ
DIRECTORA GENERAL DE CONTABILIDAD Y CUENTA PÚBLICA



GOBIERNO DEL ESTADO DE AGUASCALIENTES
SECRETARÍA DE FINANZAS
ESTADO DE FLUJOS DE EFECTIVO
DEL 1 DE ENERO AL 31 DE DICIEMBRE DE 2019 Y 2018
(pesos)

CONCEPTO	2019	2018	CONCEPTO	2019	2018
FLUJOS DE EFECTIVO DE LAS ACTIVIDADES DE OPERACIÓN			FLUJOS DE EFECTIVO DE LAS ACTIVIDADES DE INVERSIÓN		
ORIGEN	\$24,245,031,696	\$25,053,658,009	ORIGEN	\$0	\$1,594,791,004
IMPUESTOS	1,232,266,773	1,061,607,830	BIENES INMUEBLES, INFRAESTRUCTURA Y CONSTRUCCIONES EN PROCESO	0	1,020,856,624
CUOTAS Y APORTACIONES DE SEGURIDAD SOCIAL	0	0	BIENES MUEBLES	0	36,614,651
CONTRIBUCIONES DE MEJORAS	0	0	OTROS ORIGENES DE INVERSIÓN	0	537,319,729
DERECHOS	684,775,785	710,483,865	APLICACIÓN	\$1,671,368,793	\$2,940,365,979
PRODUCTOS	226,160,784	212,019,600	BIENES INMUEBLES, INFRAESTRUCTURA Y CONSTRUCCIONES EN PROCESO	1,388,122,131	1,990,521,126
APROVECHAMIENTOS	249,958,130	31,059,746	BIENES MUEBLES	275,780,971	144,429,447
INGRESOS POR VENTA DE BIENES Y PRESTACIÓN DE SERVICIOS	0	0	OTRAS APLICACIONES DE INVERSIÓN	7,465,691	805,415,406
INGRESOS NO COMPRENDIDOS EN LAS FRACCIONES DE LA LEY DE INGRESOS CAUSADOS EN EJERCICIOS FISCALES ANTERIORES	0	123,271,193	FLUJOS NETOS DE EFECTIVO POR ACTIVIDADES DE INVERSIÓN	\$-1,671,368,793	\$-1,345,574,975
PARTICIPACIONES, APORTACIONES, CONVENIOS, INCENTIVOS DERIVADOS DE LA COLABORACIÓN FISCAL Y FONDOS DISTINTOS DE APORTACIONES	21,772,710,647	22,678,511,659	FLUJOS DE EFECTIVO DE LAS ACTIVIDADES DE FINANCIAMIENTO		
TRANSFERENCIAS, ASIGNACIONES, SUBSIDIOS Y SUBVENCIONES, Y PENSIONES Y JUBILACIONES	0	0	ORIGEN	\$625,344,914	\$0
OTROS ORIGENES DE OPERACIÓN	79,159,578	236,704,116	ENDEUDAMIENTO NETO	398,615,313	0
APLICACIÓN	\$21,718,067,539	\$22,823,524,598	INTERNO	398,615,313	0
SERVICIOS PERSONALES	1,380,155,353	1,191,739,912	EXTERNO	0	0
MATERIALES Y SUMINISTROS	209,289,741	260,916,333	OTROS ORIGENES DE FINANCIAMIENTO	226,729,601	0
SERVICIOS GENERALES	701,633,800	519,803,908	APLICACIÓN	\$2,321,076,666	\$299,896,051
TRANSFERENCIAS INTERNAS Y ASIGNACIONES AL SECTOR PÚBLICO	14,819,201,050	14,723,908,924	SERVICIOS DE LA DEUDA	69,460,708	236,202,078
TRANSFERENCIAS AL RESTO DEL SECTOR PÚBLICO	99,000,000	7,258,646	INTERNO	69,460,708	236,202,078
SUBSIDIOS Y SUBVENCIONES	2,777,029	1,885,497	EXTERNO	0	0
AYUDAS SOCIALES	164,526,968	152,637,298	OTRAS APLICACIONES DE FINANCIAMIENTO	2,251,615,958	63,693,973
PENSIONES Y JUBILACIONES	10,564,503	0	FLUJO DE EFECTIVO DE LAS ACTIVIDADES DE FINANCIAMIENTO	\$-1,695,731,752	\$-299,896,051
TRANSFERENCIAS A FIDEICOMISOS, MANDATOS Y CONTRATOS ANALOGOS	210,878,179	23,808,500			
TRANSFERENCIAS A LA SEGURIDAD SOCIAL	0	0			
DONATIVOS	0	0			
TRANSFERENCIAS AL EXTERIOR	0	0			
PARTICIPACIONES	2,601,881,948	2,530,303,431			
APORTACIONES	1,224,505,683	1,065,220,364			
CONVENIOS	49,909,901	478,818,951			

A



GOBIERNO DEL
ESTADO DE
AGUASCALIENTES

GOBIERNO DEL ESTADO DE AGUASCALIENTES
SECRETARÍA DE FINANZAS
ESTADO DE FLUJOS DE EFECTIVO
DEL 1 DE ENERO AL 31 DE DICIEMBRE DE 2019 Y 2018
(pesos)

CONCEPTO	2019	2018	CONCEPTO	2019	2018
OTRAS APLICACIONES DE OPERACIÓN	243,743,384	1,867,222,834	INCREMENTO/DISMINUCIÓN NETA EN EL EFECTIVO Y EQUIVALENTES AL EFECTIVO	\$-840,136,222	\$584,662,407
			EFECTIVO Y EQUIVALENTES AL EFECTIVO AL INICIO DEL EJERCICIO	\$2,445,081,092	\$1,860,418,685
FLUJOS NETOS DE EFECTIVO POR ACTIVIDADES DE OPERACIÓN	\$2,526,964,156	\$2,230,133,410	EFECTIVO Y EQUIVALENTES AL EFECTIVO AL FINAL DEL EJERCICIO	\$1,604,944,870	\$2,445,081,092

Bajo protesta de decir verdad declaramos que los Estados Financieros y sus notas, son razonablemente correctos y son responsabilidad del emisor.

C.P. LUIS RICARDO MARTÍNEZ CASTAÑEDA
SECRETARIO DE FINANZAS

C. ADELA RODRÍGUEZ MARTÍNEZ
DIRECTORA GENERAL DE CONTABILIDAD Y
CUENTA PÚBLICA



AGUASCALIENTES
GOBIERNO DEL ESTADO

CUENTA PÚBLICA 2019
PODER EJECUTIVO DEL ESTADO DE AGUASCALIENTES
SECRETARÍA DE FINANZAS
PASIVOS CONTINGENTES
AL 31 DE DICIEMBRE DE 2019

De conformidad a las Principales Reglas de Registro y Valoración del Patrimonio (Elementos Generales) emitidas por el Consejo Nacional Armonización Contable publicadas en el Diario Oficial de la Federación el 27 de diciembre de 2010 y reformada el 08 de agosto de 2013, los pasivos contingentes consideran:

- a) Obligaciones surgidas a raíz de sucesos pasados, cuya existencia ha de ser confirmada sólo por la ocurrencia, de uno o más eventos inciertos en el futuro que no están enteramente bajo control del Ente Público.
- b) Una obligación presente a raíz de sucesos pasados, que no se ha reconocido contablemente porque no es viable que el Ente Público tenga que satisfacerla, o debido a que el importe de la obligación no puede ser cuantificado con la suficiente confiabilidad.

Al 31 de diciembre el Poder Ejecutivo del Estado de Aguascalientes cuenta con 179 casos laborables, de los cuales 172 fueron reportados para la reserva de laudos en el presupuesto 2019, y los 7 restantes se reportan extemporáneamente.

"Bajo protesta de decir verdad declaramos que los Estados Financieros y sus notas, son razonablemente correctos y son responsabilidad del emisor"

C.P. LUIS RICARDO MARTÍNEZ CASTAÑEDA
SECRETARIO DE FINANZAS

C. ADELA RODRÍGUEZ MARTÍNEZ
DIRECTORA GENERAL
DE CONTABILIDAD Y CUENTA PÚBLICA

PODER EJECUTIVO
NOTAS A LOS ESTADOS FINANCIEROS
TOMO III

De conformidad a los artículos 46, fracción I, inciso e) y 49 de la Ley General de Contabilidad Gubernamental, así como a la normatividad emitida por el Consejo Nacional de Armonización Contable, a continuación se presentan las notas a los estados financieros correspondientes al ejercicio del 1 de enero al 31 de diciembre de 2019, con los siguientes apartados:

- a) Notas de desglose
- b) Notas de Memoria (cuentas de orden), y
- c) Notas de Gestión Administrativa

a) NOTAS DE DESGLOSE

I) NOTAS AL ESTADO DE SITUACIÓN FINANCIERA

Activo

Efectivo y Equivalentes

Este rubro se integra por los montos de efectivo en caja y equivalentes de efectivo, representados principalmente por inversiones e instrumentos de renta fija a corto plazo, se registran al costo, en el momento de la inversión así como los rendimientos generados.

El efectivo proveniente de ingresos por reasignaciones federales por convenio es un efectivo restringido y está destinado únicamente a las erogaciones indicadas en cada uno de los convenios.

El efectivo proveniente de participaciones y aportaciones, de conformidad con la Ley de Coordinación Fiscal Federal y a la Ley de Coordinación Fiscal del Estado de Aguascalientes, que le corresponde a los municipios, son inembargables, entregados en efectivo y sin condicionamiento alguno a los municipios.

El efectivo al final del periodo incluye recursos de terceros que se encuentran temporalmente bajo la administración de la Secretaría de Finanzas (SEFI) y que no constituyen un remanente disponible para el Gobierno del Estado.

PODER EJECUTIVO
NOTAS A LOS ESTADOS FINANCIEROS
TOMO III

CUENTA	IMPORTE (miles de pesos)
Efectivo en Caja	341,500
Fondo Revolvente	0
Efectivo en Bancos – Tesorería	1,596,049,969
Bancos/Dependencias y Otros	8,553,401
Total de Efectivo y Equivalentes	1,604,944,870

Derechos a recibir Efectivo y Equivalentes

Este rubro representa el monto de los derechos de cobro por diferentes conceptos, que serán exigibles en un plazo menor o igual a doce meses.

CUENTA	IMPORTE (miles de pesos)
Cuentas por cobrar a Corto Plazo	9,125,964
Aportaciones por Recibir – Reasignables	0
Otras Cuentas por cobrar	8,161,189
Cheques devueltos	964,490
Impuestos a favor	285
Deudores diversos por cobrar	5,000
Gastos por comprobar	0
Responsabilidades	5,000
Otros gastos por comprobar	0
Viáticos por comprobar	0
Deudores por Anticipos de la Tesorería a Corto Plazo	0
Anticipos de Participaciones a Municipios	0
Total de Derechos a recibir Efectivo y Equivalentes	9,130,964

PODER EJECUTIVO
NOTAS A LOS ESTADOS FINANCIEROS
TOMO III

Se muestra su desagregación por su vencimiento:

CUENTA	VENCIDO	DE 0 A 31 DIAS	31 A 60 DIAS	61 A 90 DIAS	MÁS DE 90 DIAS
Cuentas por cobrar	964,490	0	0	0	8,161,189
Deudores diversos por cobrar	5,000	0	0	0	0
Deudores por Anticipos de la Tesorería a Corto Plazo	0	0	0	0	0

Derechos a Recibir Bienes o Servicios

De acuerdo a lo establecido en la LGCG a partir del 2016 los anticipos a los contratistas de obras públicas, se registran en cuentas de activo para identificar la obra por cada uno de los contratistas, así mismo se registran los anticipos a proveedores por adquisición de bienes y prestación de servicios. Al 31 de diciembre de 2019 se tiene un saldo de 102,081,886 pesos.

Bienes Disponibles para su Transformación o Consumo (inventarios)

Este rubro no se muestra dentro de los estados financieros, derivado a que la SEFI, no maneja algún bien disponible para su transformación o su consumo.

Inversiones Financieras a corto plazo y Largo Plazo

Representa el monto de los recursos excedentes invertidos en bonos cuya recuperación se efectuará en un plazo mayor a doce meses, y las Inversiones Financieras a Largo plazo se desagregan en la inversión del Bono Cupón Cero por la cantidad de 310,172,462 pesos al 31 de diciembre de 2019 y en los Fideicomisos siguientes:

PODER EJECUTIVO
NOTAS A LOS ESTADOS FINANCIEROS
TOMO III

Fideicomisos, Mandatos y Contratos Análogos, que se integra de la siguiente manera:

CUENTA	IMPORTE (miles de pesos)
SIFIA. Sistema de Financiamiento de Aguascalientes	1,275,388,620
FIFDENE. Fideicomiso Fondo de Desastres Naturales del Estado de Aguascalientes	15,217,782
FEIEF. Fondo de Estabilización de los Ingresos de las Entidades	1,605,565,443
FITMA. Fideicomiso Transporte Metropolitano Aguascalientes	83,953,737
Total de Fideicomisos Mandatos y Contratos Análogos	2,980,125,582

Bienes Muebles, Inmuebles e Intangibles

Las erogaciones por concepto de bienes inmuebles, infraestructura, construcciones en proceso y bienes muebles que corresponden al patrimonio estatal, se registran a su costo de adquisición, construcción o equivalente y no se reconoce ninguna estimación por depreciación de estos activos.

Durante este ejercicio se continuará con el registro de los Activos Fijos con el Módulo de Patrimonio en el Sistema de Información Financiera, mismo que se consolidará y se realizarán las conciliaciones correspondientes con el Módulo de Patrimonio.

Los saldos de la cuenta de Bienes Inmuebles e Intangibles y Bienes Muebles, al 31 de diciembre de 2019 son:

PODER EJECUTIVO
NOTAS A LOS ESTADOS FINANCIEROS
TOMO III

Concepto	IMPORTE (miles de pesos)
Terrenos	143,120,368
Edificios no Habitacionales	3,549,727,395
Subtotal de Bienes Inmuebles	3,692,847,763
Construcciones en Proceso en Bienes de Dominio Público	2,332,543,091
Construcciones en Proceso en Bienes Propios	792,749,144
Otros bienes Inmuebles	199,897,285
Subtotal de Construcciones en Proceso	3,325,189,520
Total de Bienes Inmuebles, Infraestructura y Construcciones en Proceso	7,018,037,283

Concepto	IMPORTE (miles de pesos)
Mobiliario y Equipo de Administración	420,301,983
Mobiliario y Equipo Educativo y Recreativo	53,981,090
Equipo e Instrumental Médico y de Laboratorio	21,036,465
Vehículos y Equipo de Transporte	669,853,850
Equipo de Defensa y de Seguridad	212,867,703
Maquinaria y Otros Equipos y Herramientas	133,538,479
Colecciones Obras de Arte y Objetos Valiosos	1,719,176
Activos Biológicos	1,017,399
Total de Bienes Muebles	1,514,316,145

PODER EJECUTIVO
NOTAS A LOS ESTADOS FINANCIEROS
TOMO III

NOTA:

La información presentada en el Activo Fijo refleja los valores de los activos de acuerdo a registros de la Dirección General Patrimonial y Contraloría Social de la Contraloría del Estado, mismos que se encuentran en proceso de actualización.

Concepto	IMPORTE (miles de pesos)
Software	12,031,169
Licencias	55,430,550
Subtotal de Intangibles	67,461,719
Estudios, Formulación Y Evaluación De Proyectos	206,195,221
Subtotal de Activos Diferidos	206,195,221
TOTAL DE INTANGIBLES Y DIFERIDOS	273,656,940

Estimaciones y Deterioros

La información financiera no muestra estimación alguna, derivado a que la importancia relativa de los saldos vencidos no se ha tenido la necesidad de registrar o determinar algún cálculo.

Otros activos circulantes

CIRCULANTE: Representa el monto de los valores y títulos de crédito que reflejan derechos parciales para afianzar o asegurar el cobro, que razonablemente se espera se conviertan en efectivo en un plazo menor o igual a doce meses, al 31 de diciembre de 2019 cuenta con un saldo de 5.4 miles de pesos.

NO CIRCULANTE: La SEFI no cuenta con otros activos no circulantes.

PASIVO

Representa las obligaciones presentes, virtualmente ineludibles, identificadas, cuantificadas en términos monetarios y que representan una disminución futura de beneficios económicos, derivadas de operaciones ocurridas en el pasado que le han afectado económicamente, se desagregan de acuerdo a su periodo de exigibilidad, a corto plazo cuando se refieren a un plazo no mayor a un año y a largo plazo cuando se refieren a un plazo mayor a un año.

PODER EJECUTIVO
NOTAS A LOS ESTADOS FINANCIEROS
TOMO III

Se muestra su desagregación por su vencimiento (miles de pesos):

CUENTA		DE 0 A 180 DÍAS	MENOS O IGUAL A 365 DÍAS	MAYOR A 365 DÍAS
Cuentas por pagar a Corto Plazo		190,882,141		
Servicios Personales por pagar	124,162			
Proveedores por Pagar a Corto Plazo	36,349,784			
Contratistas por Obras Públicas por Pagar a Corto Plazo	92,238,738			
Participaciones y Aportaciones por Pagar a Corto Plazo	0			
Transferencias Otorgadas por Pagar a Corto Plazo	4,089,082			
Retenciones y Contribuciones por Pagar a Corto Plazo	49,830,420			
Devoluciones de la Ley de Ingresos por Pagar a Corto Plazo	0			
Otras cuentas por pagar a Corto Plazo	8,249,955			
Documentos por Pagar a Corto Plazo		0	0	53,138,153
Documentos comerciales por pagar a corto plazo	0			
Otros documentos por pagar a corto plazo	53,138,153			
Fondos y Bienes de Terceros en Garantía		1,350,578	694,530	1,714,630
Provisiones a Corto plazo		465,351		
Otros Pasivos a corto plazo		446,251,744		
Ingresos por Clasificar	0			
Recaudación por participar	446,251,744			
Provisiones a Largo plazo				227,143,185
Deuda Pública			0	2,085,829,660

PODER EJECUTIVO
NOTAS A LOS ESTADOS FINANCIEROS
TOMO III

Deuda Pública.

La deuda pública directa contratada se integra por varios créditos; es pagadera en pesos y devenga intereses sobre la base de saldos insolutos a diferentes tasas de interés.

Dentro del rubro de la Deuda pública no se tiene contemplado el crédito contratado con Banobras al amparo del Programa de Financiamiento para la Infraestructura y la Seguridad (PROFISE) hasta por la cantidad de 255,462 autorizados mediante decreto No. 208 publicado en el Periódico Oficial del Estado el 04 de junio de 2012 la fuente primaria del pago de principal a su vencimiento serán los recursos provenientes de la redención de los bonos cupón cero que adquirió el Fideicomiso 2198 a favor del Estado con recursos del Gobierno Federal, por lo que el Estado sólo es responsable del pago de intereses. Por este motivo, no se considera el saldo de estos créditos en el total de la Deuda Directa. Su destino, financiar la infraestructura de Inversiones de Gran Magnitud generadoras de Empleos a Gran Escala por parte del ramo automotriz y relacionado.

Así mismo, se adquirió el crédito con Banobras, bajo el esquema Cupón Cero, hasta por la cantidad de 800,000; autorizados mediante decreto No. 208 publicado en el Periódico Oficial del Estado el 04 de junio de 2012, para los pagos del principal serán a su vencimiento y los recursos provenientes de la redención de los bonos cupón cero que adquirió el Estado a través de Banobras, por lo que el Estado sólo es responsable del pago de intereses. Por este motivo, no se considera el saldo de estos créditos en el total de la Deuda Directa. Su destino será financiar la infraestructura de Inversiones de Gran Magnitud generadoras de Empleos a Gran Escala por parte de los ramos automotriz y relacionados, así como aquellas obras, acciones sociales básicas y /o inversiones que recaigan dentro de los campos de atención de BANOBRAS.

En el mes de enero 2016 se realizó la sexta disposición del crédito simple contratado con BANOBRAS, S.N.C., dichos recursos provienen del esquema de potenciación de recursos "Bono Cupón Cero", donde el Gobierno del Estado únicamente tendrá la obligación de pagar el monto correspondiente a intereses durante veinte años y al final con la rendición de los bonos adquiridos por Banobras S.N.C. a nombre el Estado, se liquidará el capital:

Emisión:	19 de enero de 2016
Fecha de vencimiento:	29 de enero de 2032
Plazo:	5,824 días
Precio del bono:	\$44'292,709
Valor al vencimiento:	\$154, 100,000

PODER EJECUTIVO
NOTAS A LOS ESTADOS FINANCIEROS
TOMO III

La Secretaría de Finanzas del Estado de Aguascalientes, realizó en el mes de enero de 2018 una subasta para mejorar las tasas de interés de la deuda que se tiene registrada.

En esta subasta, lo único que cambió fue que se disminuyeron las tasas de interés, todo lo demás quedó igual, no se solicitó autorización al Congreso ya que en el Art. 23 de la Ley de Disciplina Financiera establece que si reúne los requisitos contemplados en la Ley no se requiere la autorización del Congreso.

En el mes de enero de 2018 se realizó los registros correspondientes siendo el Banco ganador Banorte.

II) NOTAS AL ESTADO DE ACTIVIDADES

Ingresos y Otros Beneficios

Ingresos de Gestión

Representa el monto de los ingresos devengados durante el ejercicio fiscal, los cuales se recaudaron y registraron durante el periodo de ene- dic 2019 de la siguiente manera:

CUENTA	IMPORTE ACUM. (miles de pesos)
Impuestos	1,232,266,773
Derechos	684,775,785
Productos	226,160,783
Aprovechamientos	249,958,131
Total Ingresos de Gestión	2,393,161,472

PODER EJECUTIVO
NOTAS A LOS ESTADOS FINANCIEROS
TOMO III

Participaciones, Aportaciones, Transferencias, Asignaciones, Subsidios y Otras Ayudas

Representa los recursos recibidos por concepto de participaciones e incentivos económicos, los cuales se registran al momento que notifica el Gobierno Federal, a través de la Constancia de Compensación de Participaciones. Para el período ene – dic 2019, la cantidad recibida y recaudada ascendió a \$21, 772,710,647.

Gastos y Otras Pérdidas:

Representa el monto de los hechos contables que disminuyen el patrimonio neto del ente público, por el período de ene – dic 2019, las cantidades y porcentajes devengados y registrados ascendieron a:

CUENTA	IMPORTE ACUMU. (miles de pesos)	
	IMPORTE	%
GASTOS Y OTRAS PÉRDIDAS		
Gastos de Funcionamiento	2,291,078,895	10%
Transferencia, Asignaciones, Subsidios y Otras Ayudas	15,306,947,728	69%
Participaciones y Aportaciones	3,876,297,532	18%
Intereses, Comisiones y Otros Gastos de la Deuda Pública	243,743,384	1%
Otros Gastos (Provisiones)	33,101,799	0%
Inversión Pública	392,957,787	2%
Total de Gastos y Otras Pérdidas	22,144,127,125	100%



PODER EJECUTIVO

NOTAS A LOS ESTADOS FINANCIEROS

TOMO III

III) NOTAS AL ESTADO DE VARIACIÓN EN LA HACIENDA PÚBLICA

Dentro del Estado de Variación en la Hacienda Pública, se muestran las modificaciones que han sufrido el Patrimonio o la Hacienda Pública, que representa el importe de los bienes y derechos que son propiedad del ente público.

Durante el período ene – dic 2019, se realizaron rectificaciones a Resultado de Ejercicios Anteriores por (395,041,746), derivado de los reintegros de recursos federales reasignables que correspondían a ejercicios anteriores, cancelaciones de gasto de ejercicios anteriores, así como otras devoluciones de ingresos de ejercicios anteriores.

IV) NOTAS AL ESTADO DE FLUJOS DE EFECTIVO

El estado de flujos de efectivo se presenta en base devengado.

Efectivo y Equivalentes

El análisis de los saldos inicial y final que figuran en la última parte del estado de Flujo de Efectivo en la cuenta de efectivo y equivalente es como sigue:

CUENTA	Dic 2019	Dic 2018
	miles de pesos	
Efectivo	\$ 341,500	\$ 341,500
Efectivo en Bancos- Tesorería	1,596,049,969	2,436,078,352
Bancos/Dependencias y Otros	8,553,401	8,661,240
Otros Efectivos y Equivalentes	0	0
Total de Efectivo y Equivalentes	\$ 1,604,944,870	\$ 2,445,081,092

PODER EJECUTIVO
NOTAS A LOS ESTADOS FINANCIEROS
TOMO III

Bienes muebles

Los movimientos de bienes muebles se integran como sigue:

CUENTA	Dic 2019	Dic 2018
miles de pesos		
Mobiliario y equipo de administración	29,019,758	46,956,667
Mobiliario y Equipo Educativo y Recreativo	27,490,062	1,674,341
Equipo e instrumental médico y de laboratorio	(67,211)	2,130,518
Vehículos y equipo de Transporte	71,620,232	27,743,393
Equipo de defensa y seguridad	135,148,063	690,769
Maquinaria, Otros Equipos y Herramientas	11,753,786	28,623,008
Colecciones , Obras de Arte y Objetos	(173,718)	(3,901)
Activos Biológicos	(1,000,000)	0

Flujo de Efectivo de las Actividades de Operación.

Conciliación de los Flujos de Efectivo Netos de las Actividades de Operación y la Cuenta de Ahorro/Desahorro antes de Rubros Extraordinarios

	Dic 2019	Dic 2018
miles de pesos		
Ahorro/Desahorro antes de rubros Extraordinarios	\$2,134,006,370	\$2,767,701,220
<i>Movimientos de partidas (o rubros) que no afectan al efectivo</i>	0	0
Depreciación	0	0
Amortización	0	0
Incrementos en las provisiones	33,101,799	31,551,218
Incremento en inversiones producido por revaluación	0	0
Ganancia/pérdida en venta de propiedad, planta y equipo	0	0
Incremento en cuentas por cobrar	0	0
Partidas extraordinarias	0	0

PODER EJECUTIVO
NOTAS A LOS ESTADOS FINANCIEROS
TOMO III

V) CONCILIACIÓN ENTRE LOS INGRESOS PRESUPUESTARIOS Y CONTABLES, ASÍ COMO ENTRE LOS EGRESOS PRESUPUESTARIOS Y LOS GASTOS CONTABLES

GOBIERNO DEL ESTADO DE AGUASCALIENTES SECRETARIA DE FINANZAS		
Conciliación entre los Ingresos Presupuestarios y Contables		
Del 1 de enero al 31 de diciembre de 2019		
(Miles de Pesos)		
1. Ingresos Presupuestarios		\$24,566,142,379
2. Más Ingresos contables no presupuestarios		79,159,578
Fideicomiso Fondo de Estabilización	77,078,967	
Fideicomiso CMOV Sistema Transporte Metropolitano	1,771,768	
Fideicomiso FODNEA	308,942	
3. Menos Ingresos presupuestarios no contables		400,270,260
Endeudamiento	398,615,313	
Venta de Bienes	1,654,947	
4. Ingresos Contables (4=1+2-3)		\$24,245,031,697

PODER EJECUTIVO
NOTAS A LOS ESTADOS FINANCIEROS
TOMO III

GOBIERNO DEL ESTADO DE AGUASCALIENTES
SECRETARIA DE FINANZAS
Conciliación entre los Egresos Presupuestarios y los Gastos Contables
Del 1 de enero al 31 de diciembre de 2019
(miles de pesos)

1. Total egresos (presupuestarios)		\$25,317,913,307
2. Menos egresos presupuestarios no contables		3,509,092,360
Bienes muebles	438,650,794	
Inversión Pública	1,116,911,711	
Inversiones Financieras y Otras Provisiones (Fideicomisos)	1,884,069,147	
Amortización de la deuda publica	69,460,708	
3. Más Gastos contables No Presupuestales		335,306,180
Fideicomiso Movilidad	2,380,807	
Aplicación anticipos presupuestales ejercicios anteriores	27,004,058	
Fideicomiso de Estabilización	4,052,278	
Fideicomiso FODNEA	91,060	
Transferencia Fideicomiso FEIE	99,000,000	
Obras Fideicomiso FEIF y Movilidad	202,777,977	
1. Total Gasto Contable (4=1-2+3)		\$22,144,127

b) NOTAS DE MEMORIA (CUENTAS DE ORDEN)

PODER EJECUTIVO
NOTAS A LOS ESTADOS FINANCIEROS
TOMO III

En estas cuentas se controlan diversos conceptos y valores que aunque no afectan ni modifican el Estado de Situación Financiera, deben reflejar los importes que presentan derechos o responsabilidades del Poder Ejecutivo del Estado de Aguascalientes. Pero que es necesaria su incorporación en libros con fines de control.

Cuentas de Orden Contables y Presupuestarias:

CUENTAS DE ORDEN CONTABLES	IMPORTE DICIEMBRE 2019
De incentivos de fiscalización por cobrar	90,059,264
De convenios de contribuyentes	34,512,353
De adjudicación de bienes	813,028
Contrato de Obligaciones Deuda Pública Interna Contratada	667,538,800
Bienes Artísticos Bajo Contrato en Comodato	(2,726)

CUENTAS DE ORDEN PRESUPUESTALES	DICIEMBRE 2019
Ley de Ingresos	24,393,143,000
Presupuesto de Egresos	24,393,143,000
CUENTAS DE ORDEN PRESUPUESTALES	
Ley de Ingresos recaudada	24,566,142,379
Presupuesto de Egresos devengado	25,317,913,307

PODER EJECUTIVO
NOTAS A LOS ESTADOS FINANCIEROS
TOMO III

Los registros contables se realizan con base acumulativa, apegándose al marco conceptual y a los postulados básicos de la Ley General de Contabilidad Gubernamental, donde señala la obligación de emitir información contable, presupuestaria y programática sobre la base técnica prevista en los documentos técnico-contables mencionado en enero acuerdo.

c) NOTAS DE GESTIÓN ADMINISTRATIVA

1. Introducción

Las operaciones que realiza la Secretaría de Finanzas del Gobierno del Estado de Aguascalientes se encuentran reguladas por los siguientes ordenamientos legales: Constitución Política de los Estados Unidos Mexicanos y en particular del Estado Libre y Soberano de Aguascalientes, Ley de Coordinación Fiscal Federal, Ley de Coordinación Fiscal del Estado de Aguascalientes, Ley Orgánica de la Administración Pública del Estado de Aguascalientes, Ley General de Contabilidad Gubernamental, Ley de Presupuesto, Gasto Público y Responsabilidad Hacendaria del Estado de Aguascalientes y sus Municipios, Ley de Fiscalización así como las Leyes de Hacienda, de Ingresos, y el Presupuesto de Egresos del Estado de Aguascalientes vigentes en el ejercicio fiscal 2019.

Corresponde a la Secretaría de Finanzas del Gobierno del Estado de Aguascalientes, como órgano encargado de la administración financiera y tributaria de la Hacienda Pública del Estado, entre otros asuntos: a) Elaborar y presentar al Gobernador del Estado, los proyectos anuales de Ley de Ingresos y Presupuesto de Egresos del Estado, b) llevar cuenta y registro de las operaciones financieras efectuadas por el Poder Ejecutivo, que conforman la contabilidad gubernamental c) realización de pagos conforme a los programas y presupuestos aprobados y d) elaborar los informes financieros que integran la cuenta pública del Gobierno del Estado, de conformidad con la legislación vigente y solventar las observaciones y recomendaciones que formule el Congreso del Estado.

Derivado de lo que señala el Manual de Lineamientos y Políticas Generales para el Control de los Recursos de las Dependencias y Entidades del Gobierno del Estado de Aguascalientes que establece en el artículo 1º, que el Titular de cada Dependencia y Entidad, junto con su responsable administrativo, son los responsables de la ejecución, validación, comprobación y solventación de sus operaciones, cumpliendo con todos los lineamientos aplicables, la Secretaría de Finanzas del Estado de Aguascalientes, como Órgano Encargado de la Administración Financiera y Tributaria de la Hacienda Pública, es

PODER EJECUTIVO
NOTAS A LOS ESTADOS FINANCIEROS
TOMO III

responsable de validar, programar y pagar las remuneraciones, adquisiciones, inversiones, transferencias y demás erogaciones, incluidas en los presupuestos autorizados, por consiguiente la Secretaría de Finanzas es solo responsable de la ejecución del pago.

2. Panorama Económico y Financiero

Economía internacional

La economía global registró en 2019 el ritmo de crecimiento más bajo en una década, una cota desconocida desde la crisis de 2008. El PIB del planeta aumentó un 3% este año, el límite de lo que el consenso del mercado entiende técnicamente por contracción.

Las guerras comerciales auspiciadas por EEUU, han generado, junto a la incertidumbre del Brexit, gran parte de las tensiones económicas de 2019. El FMI argumenta en que estos dos factores siguen dañando la confianza de las empresas y la actividad global. Especialmente en las potencias industrializadas y China. Vestigios que han magnificado la debilidad cíclica y la ralentización estructural de economías emergentes como las de Brasil, India, México o Rusia.

Sólo las tensiones comerciales entre EEUU y China han restado 760.000 millones de dólares al flujo de bienes y mercancías, el equivalente al PIB suizo, además de acelerar la caída productiva y de elevar los costes de intermediación del comercio y del capital.

El sector del automóvil cae en ventas. Mientras los conglomerados industriales transitan hacia la digitalización mediante cambios en sus cadenas de valor de sus empresas y hacia la neutralidad energética sin proporcionar pautas claras a los consumidores, que adoptan una actitud de esperar y ver "la oferta tecnológica" que les convenza en el futuro. El consumo ha entrado en parálisis permanente.

Por si fuera poco, la acumulación combinada de los niveles de deuda soberana (estatal), privada (de firmas financieras y empresariales) y de hogares ha alcanzado la cifra récord de 250 billones de dólares, casi tres veces el valor del PIB mundial. El billete verde, pese al goteo en su valor de los dos últimos meses del año, continúa aún un 15% por encima del precio fijado por el mercado.

Referencia:

"Fondo Monetario Internacional

PODER EJECUTIVO
NOTAS A LOS ESTADOS FINANCIEROS
TOMO III

Entorno nacional

El 2019 dejó un legado de nulo crecimiento y recesión en el sector industrial que deberá enfrentarse con una estrategia de política económica distinta si en 2020 se quieren obtener resultados positivos, puesto que, en materia económica el segundo año de la llamada cuarta transformación definirá el alcance del sexenio del presidente Andrés Manuel López Obrador.

El gobierno conoce de primera mano la consecuencia de que el sistema productivo no crezca: baja recaudación tributaria y precarización del mercado laboral fueron dos aspectos que se hicieron patentes durante el segundo semestre del 2019. Los costos sociales de un freno económico son muy elevados para un país como México.

La pobreza y debilidad del sistema productivo no dejan margen para prolongar etapas de nulo incremento en el PIB: el gasto de gobierno no es suficiente para mitigar la falta de oportunidades que un 0% de crecimiento económico propicia. Mucho menos si ello se traduce en desempleo, un fantasma que desde diciembre del 2019 comienza a rondar en la economía nacional.

Sin lugar a duda que el combate a la corrupción y a la falta de eficacia de la política económica eran una necesidad. De igual forma se requería una administración pública orientada a resultados.

El segundo año de la llamada cuarta transformación mostrará si los cambios implementados durante el 2019 fueron los adecuados para revertir ambos hechos. De particular relevancia es observar si después de un año ya maduró la estrategia de utilizar profesionistas con poca experiencia en el sector público.

De inicio el desafío vendrá de las propias expectativas del gobierno federal. Los Criterios Generales de Política Económica tienen como pilares un aumento en el PIB de 2%, una plataforma de producción de petróleo de 1.95 millones de barriles diarios y un incremento de la producción industrial de Estados Unidos de 1.1%. Por su parte, y de acuerdo con una declaración emitida por el titular de Pemex el pasado 9 de diciembre, la plataforma de producción de petróleo se ha estabilizado, pero no rebasa los 1.72 millones de barriles diarios, es decir, se encuentra 230,000 por debajo de la meta promedio del 2020.

En lo que corresponde al crecimiento económico, la caída en la construcción, en la extracción de petróleo y gas, en el 60% de las principales ramas que integran a las manufacturas, así como las tasas negativas en la mitad de los componentes vitales del sector servicios terminaron por exhibir la debilidad de la actividad económica nacional.

Para revertir dicho escenario, se presentó un presupuesto orientado a la reactivación del sector energético y al gasto social, un acuerdo con el sector privado de fomento a la inversión y se apostó por una negociación suave en la reapertura del TMEC: el Partido Demócrata mantuvo una posición irreductible para que su

PODER EJECUTIVO
NOTAS A LOS ESTADOS FINANCIEROS
TOMO III

gobierno planteara mayores restricciones a México en materia laboral, de contenido regional en acero y aluminio, así como una regulación ambiental más estricta para toda América del Norte.

Un segundo año de bajo crecimiento no pondrá en entredicho si el presidente López Obrador logra “pasar a la historia”, ese objetivo lo cumplió con su trayectoria y victoria electoral. En realidad, el 2020 pondrá a prueba si la llamada cuarta transformación puede pasar del terreno de la política al de una administración pública orientada a resultados: crecimiento, bienestar, empleo formal, inversión, seguridad, educación y servicios de salud de calidad, por ejemplo. Básicamente los parámetros que distinguen a los países desarrollados del resto y en donde México ha fracasado en los últimos 45 años.

Referencias:

“Fondo Monetario Internacional - Comunicado de Prensa No. 19/397

PODER EJECUTIVO
NOTAS A LOS ESTADOS FINANCIEROS
TOMO III

Entorno estatal

En materia económica, el 2019 estuvo definido por la incertidumbre de un gobierno federal entrante y acontecimientos internacionales que mermaron el crecimiento económico del país, como lo fueron la prolongación del T-MEC, la fluctuación en el tipo de cambio, las cancelaciones de inversión por parte de empresas extranjeras, entre otros.

Sin duda, esto llegó a impactar de diferentes formas a las entidades del país, por lo que algunas de éstas (como las de la región Centro-Bajío-Occidente) implementaron diversas estrategias para hacerle frente al panorama nacional y mundial.

Sin embargo, las tensiones comerciales han influido en la economía global de tal manera que sofocan la inversión y eso afecta a un estado como Aguascalientes, cuyo desarrollo depende en gran medida de las inversiones extranjeras y del impulso que éstas dan a las empresas locales.

Al respecto, Aguascalientes encontró en la diversificación la mayor respuesta para sostener su desarrollo económico, sin descuidar la industria ya establecida y apoyando a las pequeñas empresas.

En este 2019 Aguascalientes destacó por ser de los primeros lugares en generación de empleo, con un ritmo de crecimiento mayor a 5% anual; ha mantenido la tasa de desocupación con 3.5% en promedio mensual.

Esto se traduce en la generación de 21 mil nuevos empleos al término del tercer trimestre del 2019, una cifra récord para la entidad pues se colocó 236% por arriba de la meta de generación de empleo formal del estado, la cual era de 9 mil 150 empleos, según cifras de México ¿cómo vamos?.

Este 2019, las políticas de inversión del estado se orientaron a sectores estratégicos como el aeroespacial, los agronegocios, la industria 4.0 y el cuidado de la salud. Con esto se logró diversificar el capital con territorios como Alemania, de donde proviene una de las inyecciones de capital más importantes en el año: mil 300 millones de pesos de Continental.

Hasta el segundo trimestre del año -último dato arrojado por la Secretaría de Economía-, Aguascalientes acumuló 280.9 millones de dólares de Inversión Extranjera Directa, provenientes de 160 empresas internacionales.

La visión exterior del estado se proyectó hacia posibles nuevos socios como Arabia Saudita y España, además de retomar los mercados japonés, norteamericano y canadiense, que pese a la incertidumbre por el T-MEC, siguen siendo aliados activos de la economía local y ven a Aguascalientes como un lugar a considerar entre sus expectativas.

PODER EJECUTIVO
NOTAS A LOS ESTADOS FINANCIEROS
TOMO III

Durante 2019, las MiPyMEs contribuyeron con la generación de 71% del empleo en el estado. Es por ello que las políticas de Desarrollo Económico buscan reducir sus índices de mortandad mediante programas de incubación de emprendedores, desarrollo, competitividad, aceleración de empresas, escalamiento hacia las cadenas productivas, ya sea como proveedoras o comercializadoras, con el fin de reforzar el mercado interno y la proveeduría en alineación con los sectores estratégicos.

Referencias:

* La Jornada

3. Autorización e Historia

El Estado de Aguascalientes ha registrado diversas etapas de transformación estructural. La llegada del ferrocarril a fines del siglo XIX le permitió establecer comunicación con otros estados del país, la construcción de la carretera panamericana a la mitad del siglo XX amplió esta comunicación con el vecino país del norte y un enorme impulso a aspectos de desarrollo urbano, salud, educativo registrado durante el último cuarto del siglo pasado.

Con la puesta en marcha del ferrocarril, iniciaba una primera etapa de actividad industrial, principalmente metalmecánica, vinculada a este servicio, además de otra industria ligera relacionada con el consumo local y regional aparejada a las actividades comerciales de aquella época. La mejor etapa de esta actividad industrial de Aguascalientes se dio en los años cuarenta, en donde el sector se encaminaba hacia el establecimiento del modelo industrializador sustitutivo de importaciones.

La economía mexicana iniciaba en la segunda mitad de la década de los ochenta su apertura a los mercados globales, la cual vino a consolidarse en 1993 tras la firma del Tratado de Libre Comercio con América del Norte, operando a partir de entonces un proceso de globalización.

Durante el periodo de 2004 a 2009, la captación de inversión extranjera directa provino principalmente de países como Japón y Estados Unidos, destinándose mayormente a la industria automotriz, del hierro y el acero, así como a la confección de prendas de vestir.

La estructura económica que ostenta hoy Aguascalientes lo ubica en el umbral de una nueva fase en su industrialización, la cual deberá asociarse necesariamente, en un mayor nivel de apertura exterior y comercio el cual le dio origen.

PODER EJECUTIVO
NOTAS A LOS ESTADOS FINANCIEROS
TOMO III

Las características del Aguascalientes de hoy, son muy diferentes del Aguascalientes de los noventa. En los últimos quince años se ha duplicado la población joven con acceso a la educación superior.

a) Fecha de creación del ente:

En el año 1993 el Gobernador Constitucional, el Lic. Otto Granados Roldán, mediante la Ley Orgánica Administración Pública del Estado de Aguascalientes, se crea la Secretaría de Finanzas y Administración del Gobierno del Estado de Aguascalientes.

El día 31 de enero de 2001, se realiza el cambio a Secretaría de Finanzas.

b) Principales cambios en su estructura

No han aplicado

4. Organización y Objeto Social

El ejercicio del Poder Ejecutivo corresponde al Gobernador del Estado, quien tendrá las atribuciones, funciones y obligaciones que le señalen la Constitución Política de los Estados Unidos Mexicanos, la Constitución Política del Estado de Aguascalientes, la Ley Orgánica de la Administración Pública y las demás disposiciones jurídicas vigentes en el Estado.

La Administración Pública Centralizada se integra con las Dependencias siguientes: Secretarías, la Procuraduría General de Justicia del Estado, Oficialía Mayor y las unidades administrativas, referidas en la Constitución Política del Estado, la presente Ley y en las demás disposiciones legales y reglamentarias respectivas.

Las dependencias del Poder Ejecutivo, deberán conducir sus actividades en forma programada y con base en las normas, políticas, prioridades y restricciones que establezca el Gobernador del Estado para el logro de los objetivos y metas de sus planes.

a) Objeto social

El Estado de Aguascalientes es parte integrante de los Estados Unidos Mexicanos; en consecuencia, acatará las disposiciones del Pacto Federal, siendo autónomo en su régimen interno.

PODER EJECUTIVO
NOTAS A LOS ESTADOS FINANCIEROS
TOMO III

b) *Principal actividad*

La Administración Pública Estatal deberá promover y cuidar que en la ejecución de las políticas de desarrollo y en el ejercicio del gasto público, se cumplan los siguientes principios estratégicos:

- I. La administración de los recursos públicos con eficiencia, eficacia, economía, transparencia y honradez, a fin de satisfacer plenamente los objetivos a que estén destinados;
- II. El manejo accesible y transparente de la información pública;
- III. La adopción del enfoque de desarrollo sostenible y sustentable en la planeación y programación de las actividades, que permita satisfacer las necesidades del presente sin comprometer la capacidad para satisfacer las de las futuras generaciones;
- IV. La participación corresponsable de los sectores de la sociedad;
- V. La accesibilidad de personas con discapacidad en todos los aspectos de la vida estatal;
- VI. El acceso libre e incluyente de todos los habitantes del Estado, al conocimiento y a la información, como base para la innovación, la creatividad, y el desarrollo integral sustentable;
- VII. La priorización de la cultura de la prevención y de la constante mejora regulatoria del servicio público, para lograr en grado óptimo la mejoría de las relaciones intra e intergubernamentales y con el ciudadano.

c) *Ejercicio fiscal*

El ejercicio fiscal es 2019 (Se informa el periodo del 01 de enero al 31 de diciembre)

d) *Régimen jurídico*

Es Persona Moral con fines no lucrativos

e) *Consideraciones fiscales del ente*

IMPUESTO SOBRE LA RENTA •

Persona Moral no contribuyente por la percepción de sus ingresos, de conformidad al Título III de la Ley del Impuesto Sobre la Renta.
Se retiene el impuesto sobre la renta por los conceptos de:

- Sueldos y salarios

PODER EJECUTIVO
NOTAS A LOS ESTADOS FINANCIEROS
TOMO III

- Asimilados a salarios
- 10% Honorarios profesionales
- 10% Arrendamiento

IMPUESTO AL VALOR AGREGADO

No es contribuyente de IVA, además de no retener el impuesto de acuerdo al Artículo 3 fracción III LIVA.

f) *Fideicomisos, mandatos y análogos de los cuales es fideicomitente o fideicomisario.*

FIDEICOMISOS
FIDEICOMISO "BRT SISTEMA INTEGRADO DE TRANSPORTE METROPOLITANO PARA LA IUDAD DE AGUASCALIENTES"
FIDEICOMISO FONDO DE FOMENTO AGROPECUARIO DEL ESTADO DE AGUASCALIENTES
FIDEICOMISO DE INVERSIÓN Y ADMINISTRACIÓN PARA EL DESARROLLO ECONÓMICO
FIDEICOMISO DESARROLLOS INDUSTRIALES DE AGUASCALIENTES
SISTEMA DE FINANCIAMIENTO DE AGUASCALIENTES
FIDEICOMISO FONDO DE ESTABILIZACIÓN
FIDEICOMISO FONDO AGUASCALIENTES
FIDEICOMISO FONDO ASUNCIÓN
FIDEICOMISO FONDO DE DESASTRES NATURALES DEL ESTADO DE AGUASCALIENTES

PODER EJECUTIVO
NOTAS A LOS ESTADOS FINANCIEROS
TOMO III

Organigrama del Gobierno del Estado de Aguascalientes

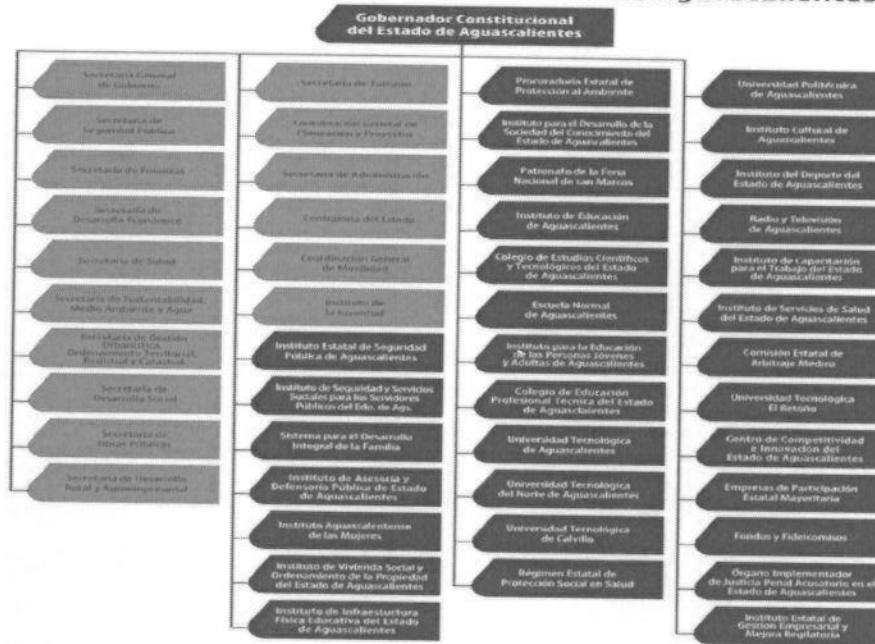

Administración Pública Centralizada,
Art. 15 de la ley Orgánica de la Administración Pública del Estado de Aguascalientes (LOAPEA)

Entidades Paraestatales, Art. 3° y 4° segundo párrafo de la LOAPEA

Organismos Autónomos

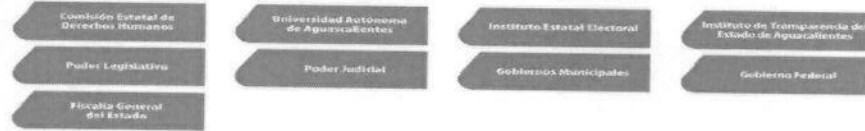

PODER EJECUTIVO
NOTAS A LOS ESTADOS FINANCIEROS
TOMO III

5. Bases de Preparación de los Estados Financieros

La Secretaría de Finanzas presenta los Estados Contables en moneda nacional y se han elaborado de conformidad con políticas y prácticas contables descritas en la Ley de Presupuesto, Gasto Público y Responsabilidad Hacendaria del Estado de Aguascalientes para el registro de las operaciones financieras, así como para obtener la información que se deriva de la contabilidad, tomando en cuenta las políticas contables emitidas por el Consejo Nacional de Armonización Contable (CONAC) de conformidad con la Ley General de Contabilidad Gubernamental (LGCG), y las disposiciones legales aplicables.

Se continúa registrando las operaciones en base al devengo y acumulativa, en apego al Marco Conceptual, Postulados Básicos, Normas y Metodologías que establezcan los momentos contables, Clasificadores y Manuales de Contabilidad Gubernamental armonizados.

6. Políticas de Contabilidad Significativas

a) Actualización:

Atendiendo a la Norma Internacional de Contabilidad del Sector Público (NICS 10-Información Financiera en Economías Hiperinflacionarias), se deberá actualizar el patrimonio cuando el Índice Nacional de Precios al Consumidor acumulada durante un periodo de tres años sea igual o superior al 100%. Sin embargo, este supuesto no se ha presentado desde antes de la entrada en vigor de la Ley General de Contabilidad Gubernamental.

b) Operaciones en el extranjero

No se realizan operaciones en el extranjero, por lo que no se tiene obligaciones o derechos de esta naturaleza.

c) Inversión en acciones

No se tienen inversión en acciones en compañías subsidiarias no consolidadas y asociadas

PODER EJECUTIVO

NOTAS A LOS ESTADOS FINANCIEROS

TOMO III

d) Inventarios

No se tienen inventarios o algún bien disponible para su transformación o su consumo, por lo que no se tienen obligaciones de tener un sistema o método de valuación de inventarios y costo de lo vendido.

e) Beneficios a los empleados

I. Las primas de antigüedad a que tienen derecho los trabajadores al terminar la relación de trabajo, se registran en gastos del año en que son pagadas.

II. El Instituto de Seguridad y Servicios Sociales para los Servidores Públicos del Estado de Aguascalientes (ISSSSPEA), es el organismo público descentralizado del Gobierno del Estado de Aguascalientes, que tiene a su cargo otorgar las prestaciones de seguridad y servicios sociales conforme a la Ley de Seguridad y Servicios Sociales para los Servidores Públicos del Estado de Aguascalientes, que incluye a los servidores públicos, pensionados y a los familiares beneficiarios. La Entidad paga mensualmente a este Instituto las aportaciones retenidas a los empleados.

f) Provisiones

Las provisiones son representadas por las indemnizaciones a corto y largo plazo, logrando a la fecha un 100% del total, para el cierre del ejercicio 2018 se creó la provisión para Fondos de Desastres Naturales, se actualizó la reserva para laudos pendientes de resolución, manteniendo el 100%, y se actualiza el fondo para estimular el retiro voluntario del Sector Central para personal se jubile por años o vejez. De igual forma en esta cuenta se registra la provisión del Capital del Bono Cupón Cero.

El rubro de Provisiones al 31 de diciembre de 2019 se integra de la siguiente forma:

PODER EJECUTIVO
NOTAS A LOS ESTADOS FINANCIEROS

TOMO III

CUENTA	IMPORTE (miles de pesos)
A CORTO PLAZO	\$ 465,351
Provisión para Indemnizaciones	465,351
A LARZO PLAZO	227,143,186
Provisión para Demandas y Juicios	48,450,176
Provisión para Demandas y Juicios a de Listas de Raya	781,673
Provisión por Pensiones y Jubilaciones	4,003,999
Provisión para Seguros por Invalidez y Muerte	824,339
Provisión para Fondos de Desastres Naturales	7,520,000
Provisión Capital Bono Cupón Cero	165,562,999
TOTAL	\$ 227,608,537

g) Reservas

La SEFI actualmente no ha realizado registro y cálculo de alguna reserva.

h) Cambios en políticas contables

Durante el periodo ene – dic 2019, no se ha tenido cambio en políticas contables.

i) Reclasificaciones

Durante el periodo ene – dic 2019, se realizaron rectificaciones a Resultado de Ejercicios Anteriores por (\$395,041,746) derivado de los reintegros de recursos federales reasignables que correspondían a ejercicios anteriores, cancelaciones de gasto de ejercicios anteriores, así como otras devoluciones de ingresos de ejercicios anteriores. Se realizaron reclasificaciones en la presentación del estado de flujo de efectivo entre los conceptos de otros orígenes y aplicaciones de operación con otros orígenes y aplicaciones de financiamiento, movimientos que en su totalidad no

PODER EJECUTIVO
NOTAS A LOS ESTADOS FINANCIEROS

TOMO III

afectan el incremento o decremento del flujo de efectivo; así mismo se adecua la presentación en las notas correspondientes a dicho estado financiero a efecto de dar cumplimiento a la normatividad aplicable del CONAC.

j) Depuración y cancelación de saldos

Durante el periodo ene – dic 2019, no se ha realizado depuración o cancelación de saldos.

7. Posición en Moneda Extranjera y Protección por Riesgo Cambiario

No se realizan operaciones en moneda extranjera, por lo que no se tiene obligaciones o derechos de esta naturaleza.

8. Reporte Analítico del Activo

Al inicio del ejercicio se cuenta con un saldo inicial de \$11, 902,185,901 y un saldo final al 31 de diciembre de 2019 de \$13, 812,471,533 por lo que se tiene una variación en el Activo de \$1, 910,285,632.

Por lo anterior se muestra a continuación:

a) Vida Útil o porcentajes de depreciación:

La SEFI se encuentra en proceso de identificación y registro inicial de los activos, así como del desarrollo de políticas aplicables a la amortización y depreciación de bienes.

PODER EJECUTIVO
NOTAS A LOS ESTADOS FINANCIEROS
TOMO III

b) Cambios en porcentaje de depreciación:

La SEFI se encuentra en proceso de identificación y registro inicial de los activos, así como del desarrollo de políticas aplicables a la amortización y depreciación de bienes.

c) Capitalización de gastos

La SEFI ha realizado la capitalización de gastos de acuerdo a matrices de conversión aprobadas por CONAC, en referencia a afectaciones de los capítulos 5000, 6000 y 7000.

d) Riesgos por tipo de cambio

Actualmente la SEFI no tiene identificado algún riesgo por tipo de cambio o tipo de interés en las inversiones financieras.

e) Valor activado de los activos

El valor activado de los activos se realiza en base a las estimaciones de obra y facturas enviadas por los contratistas.

f) Otras circunstancias

La SEFI no tiene identificado alguna otra circunstancia de carácter significativo que afecte el activo

g) Desmantelamiento de activos

Durante el periodo enero-noviembre 2019, no se han realizado desmantelamiento de activos

h) Administración de activos

Los activos son administrados por cada dependencia que los usa o disfruta de sus beneficios.



PODER EJECUTIVO
NOTAS A LOS ESTADOS FINANCIEROS
TOMO III

9. Fideicomisos, Mandatos y Análogos

09 DESARROLLO ECONÓMICO

FIDEICOMISO	PRESUPUESTO OTORGADO 2019
SISTEMA DE FINANCIAMIENTO DE AGUASCALIENTES	221,640,000
FIDEICOMISO FONDO AGUASCALIENTES	800,000
FIDEICOMISO FONDO ASUNCIÓN	10,000
FIDEICOMISO DESARROLLOS INDUSTRIALES DE AGUASCALIENTES	87,660,000
FIDEICOMISO DE INVERSIÓN Y ADMINISTRACIÓN PARA EL DESARROLLO ECONÓMICO DEL ESTADO DE AGUASCALIENTES	21,833,000
FIDEICOMISO "BRT SISTEMA INTEGRADO DE TRANSPORTE METROPOLITANO PARA LA CIUDAD DE AGUASCALIENTES"	1,000,000

12 DESARROLLO RURAL Y AGROEMPRESARIAL

FIDEICOMISO	PRESUPUESTO OTORGADO 2019
FIDEICOMISO DEL FONDO DE FOMENTO AGROPECUARIO DEL ESTADO DE AGUASCALIENTES	86,759,000



PODER EJECUTIVO
NOTAS A LOS ESTADOS FINANCIEROS
TOMO III

10. Reporte de Recaudación

Análisis de la Recaudación por el período del 1 de enero al 31 de diciembre de 2019 se tuvieron ingresos recaudados por la cantidad de \$24, 566,142, quedando como sigue:

INGRESO ESTATAL	LEY DE INGRESOS ESTIMADA	RECAUDACIÓN ENE-DIC 2019	AVANCE RECAUDACIÓN
IMPUESTOS	920,126,000	1,232,266,773	134%
DERECHOS	569,163,000	684,775,785	120%
PRODUCTOS	146,477,000	226,160,783	154%
APROVECHAMIENTOS	20,460,000	251,613,078	1,230%
TOTAL INGRESO ESTATAL	\$ 1,656,226,000	\$2,394,816,419	144%

INGRESO FEDERAL	LEY DE INGRESOS ESTIMADA	RECAUDACIÓN ENE-DIC 2019	AVANCE RECAUDACIÓN
PARTICIPACIONES	8,607,050,000	9,090,468,506	106%
APORTACIONES	9,482,266,000	9,627,194,767	102%
CONVENIOS	3,001,099,000	2,468,453,208	82%
INCENTIVOS DERIVADOS DE LA COLABORACIÓN FISCAL	446,502,000	586,594,166	131%
TOTAL INGRESO FEDERAL	\$ 21,536,917,000	\$ 21,772,710,647	101%

PODER EJECUTIVO
NOTAS A LOS ESTADOS FINANCIEROS
TOMO III

INGRESOS DERIVADOS DE FINANCIAMIENTO	LEY DE INGRESOS ESTIMADA	RECAUDACIÓN ENE-DIC 2019	AVANCE RECAUDACIÓN
INGRESOS DERIVADOS DE FINANCIAMIENTO	1,200,000,000	398,615,313	33%
TOTAL DE INGRESOS DERIVADOS DE FINANCIAMIENTO	\$ 1,200,000,000	\$398,615,313	33%

El Estado de Aguascalientes realizó las siguientes disposiciones del crédito celebrado en el mes de marzo 2019 con BBVA Bancomer en las siguientes fechas:

FECHA	DISPOSICIÓN	IMPORTE
15/MAY/2019	PRIMERA	\$ 28,463,282
19/AGO/2019	SEGUNDA	99,522,698
26/AGO/2019	TERCERA	3,980,890
29/NOV/2019	CUARTA	63,053,467
19/DIC/2019	QUINTA	168,588,369
31/DIC/2019	SEXTA	35,006,607
TOTAL AL 31 DE DIC 2019		\$ 398,615,313

Cabe señalar que dentro del Estado Analítico de Ingresos se refleja en las ampliaciones del rubro "Ingresos Derivados de Financiamientos" un importe de 1,069,901,656 correspondientes a una reducción de financiamiento interno de \$801,383,000 y a compromisos del ejercicio anterior, mismos que son devengados, ejercidos y pagados en el presente año, por \$1,871,284,656.



PODER EJECUTIVO
NOTAS A LOS ESTADOS FINANCIEROS
TOMO III

Los Ingresos propios que perciben los Organismos Descentralizados, Órganos Desconcentrados, Autónomos y Fideicomisos cuya administración y ejercicio se realizan bajo la responsabilidad y autonomía de gestión de cada Organismo, de acuerdo a los ordenamientos jurídicos aplicables, para el ejercicio 2019 se consideran como parte de la Ley de Ingresos y Presupuesto de Egresos; sin embargo no se incluyen en los registros de las operaciones financieras que constituyen la Contabilidad Gubernamental del Poder Ejecutivo.

CONCEPTO	LEY DE INGRESOS					
	2019			2018		
	GOB CENT	ORG DESC	TOTAL	GOB CENT	ORG DESC	TOTAL
IMPUESTOS	920.126.000	-	920.126.000	800.915.000	-	800.915.000
DERECHOS	569.163.000	311.976.000	881.139.000	575.219.000	386.357.000	961.576.000
USO O GOCE	61.099.000	6.458.000	67.557.000	7.592.000	314.000	7.906.000
PREST SERV	503.621.000	305.271.000	808.892.000	563.144.000	384.284.000	947.428.000
OTROS DERECHOS	-	-	-	896.000	1.600.000	2.496.000
ACC DER	4.443.000	247.000	4.690.000	3.587.000	159.000	3.746.000
PRODUCTOS	146.477.000	603.703.000	750.180.000	77.862.000	648.978.000	726.840.000
TIPO CORRIENTE	-	-	-	77.862.000	644.024.000	721.886.000
CAPITAL	-	-	-	-	4.954.000	4.954.000
APROVECHAMIENTOS	20.460.000	36.646.000	57.106.000	584.963.000	23.958.000	608.921.000
TIPO CORRIENTE	-	-	-	584.963.000	23.958.000	608.921.000
ACC. DE APROVECHAMIENTOS	-	-	-	-	-	-
INGRESOS POR VENTA DE BIENES	-	459.151.000	459.151.000	-	400.041.000	400.041.000
PARTICIPACIONES Y APORTACIONES	21.536.917.000	-	21.536.917.000	17.461.252.000	-	17.461.252.000
INGRESOS DERIVADOS DE FINANCIAMIENTO	1.200.000.000	-	1.200.000.000	-	-	-
TOTAL	24.393.143.000	1.411.476.000	25.804.619.000	19.500.211.000	1.459.334.000	20.959.545.000

PODER EJECUTIVO
NOTAS A LOS ESTADOS FINANCIEROS
TOMO III

INGRESOS OPD'S	2019	2018
Estimados	\$ 1,411,476,000	\$ 1,459,334,000
Recaudados	No se registra en la contabilidad del Poder Ejecutivo	

11. Información sobre la Deuda y el Reporte Analítico de la Deuda

Al cierre del mes de diciembre de 2019 la Deuda Pública Estatal integrada por la Deuda Directa que corresponde al Gobierno del Estado y la Deuda sin Aval que corresponde a los Municipios, se ubicó en 2,091 millones de pesos (mdp), cifra mayor en 10.7 % respecto a la reportada al cierre del mes anterior, la cual se situó en 1,888 mdp.



PODER EJECUTIVO
NOTAS A LOS ESTADOS FINANCIEROS
TOMO III

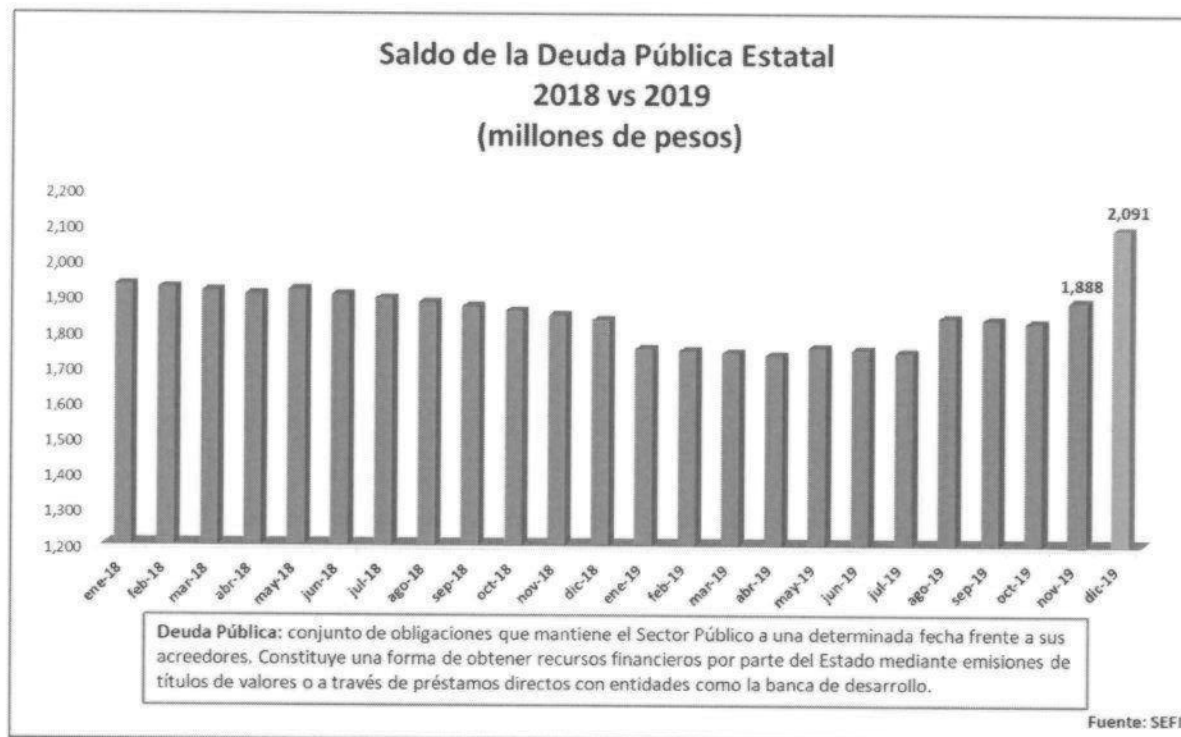

PODER EJECUTIVO
NOTAS A LOS ESTADOS FINANCIEROS
TOMO III

La Deuda Directa, cierra con un saldo de 2,085 mdp, lo cual representa un aumento de 10.4% en comparación con el saldo del mes anterior registrado en 1,888 mdp. El incremento presente en diciembre se debe a la disposición que realizó el Estado de Aguascalientes por 203.59 mdp respectivamente del crédito celebrado con Bancomer hasta por la cantidad de 1,200 mdp.

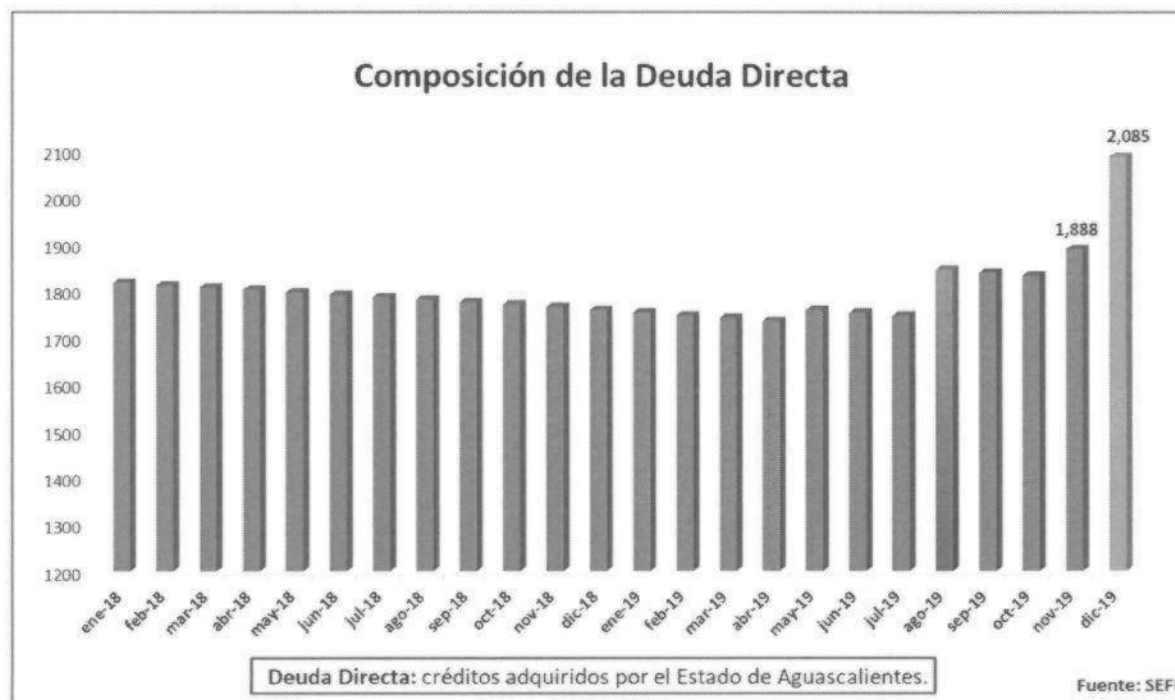

PODER EJECUTIVO
NOTAS A LOS ESTADOS FINANCIEROS
TOMO III

Las amortizaciones de la Deuda Directa para el año 2019 se estimaron en un monto total de 106.2 mdp, de los cuales al mes de diciembre se ejercieron 102.5 millones de pesos.

En el caso de los intereses, para el año 2019 se estimó un monto de 313.4 millones de pesos destinados solo a la Deuda Directa; para el mes que se reporta los recursos ejercidos ascienden a un total de 243.1 mdp.

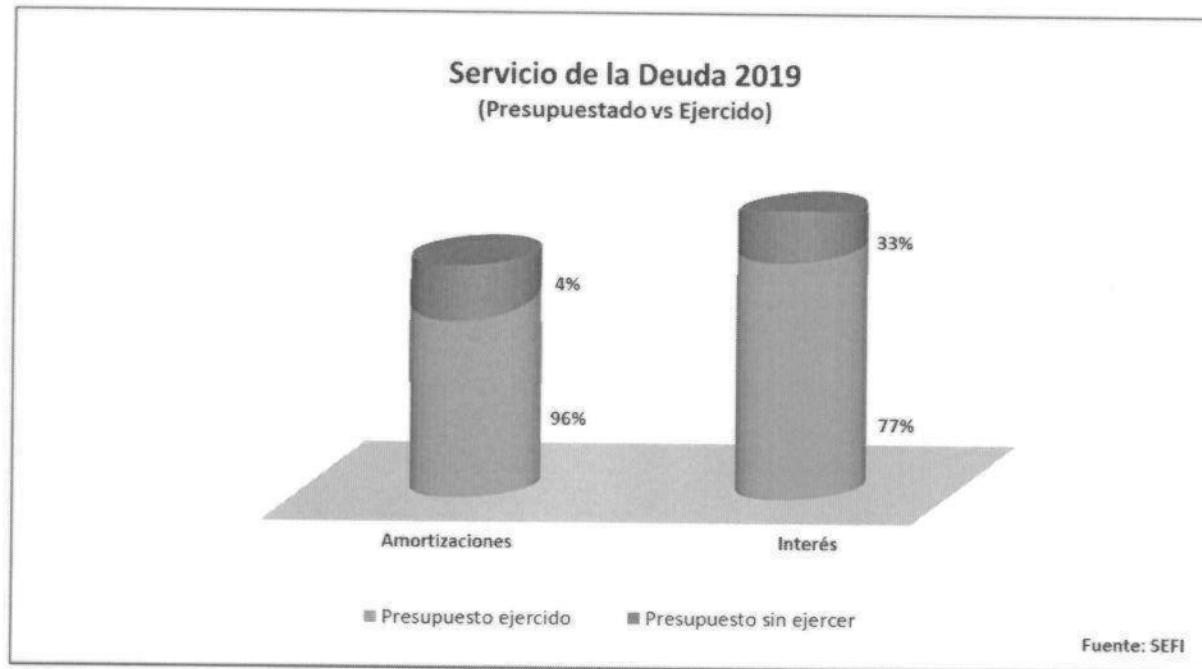

PODER EJECUTIVO
NOTAS A LOS ESTADOS FINANCIEROS
TOMO III

Al cierre del presente mes el saldo de Deuda sin Aval se ubicó en 6 mdp. Lo anterior se debe a que el Municipio de Calvillo, con fecha 7 de noviembre de 2019, celebró un financiamiento por la cantidad de hasta 18 mdp con Banobras de los cuales en el presente mes ha dispuesto 6 mdp.

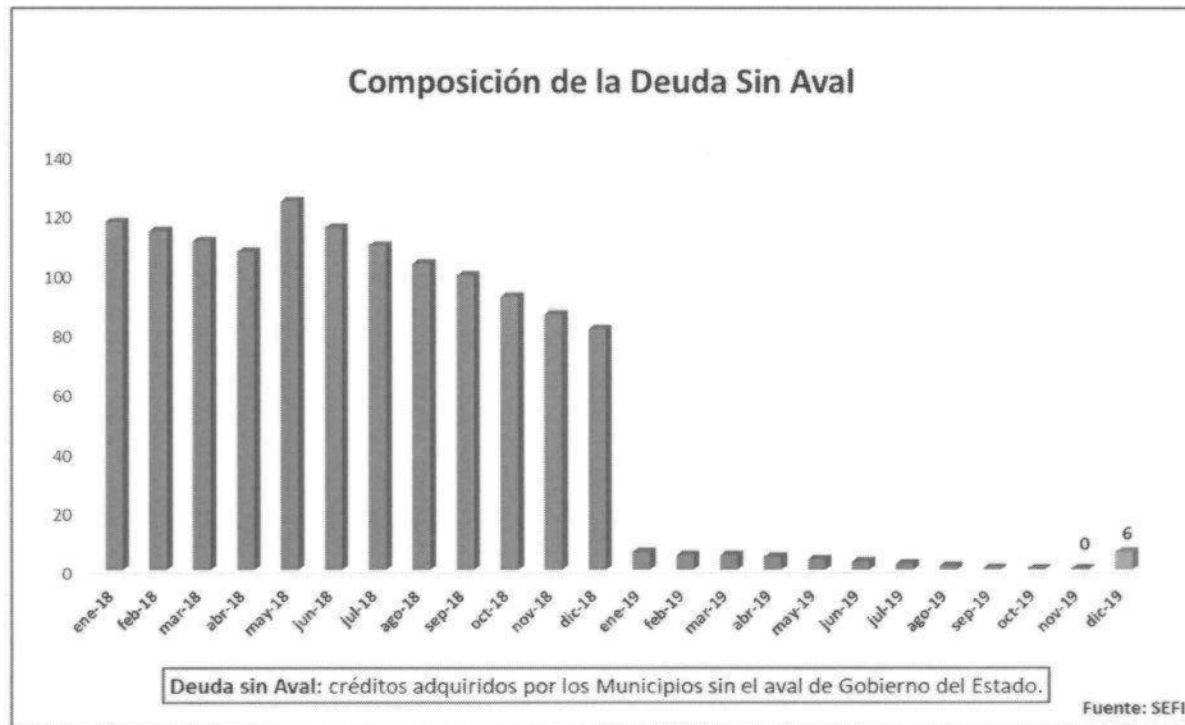

PODER EJECUTIVO
NOTAS A LOS ESTADOS FINANCIEROS
TOMO III
DEUDA DIRECTA

Destino	No. de Crédito	Acreedor	Fuente de Pago y/o Garantía	Monto Contratado	Firma del Contrato	Vencimiento del Contrato	Frecuencia de pagos	Perfil de Amortización	Saldo al 31 de Dic de:	TOTAL PAGADO			Saldo 31-dic-19	Costo Plazo	Largo Plazo
										2018	Acumulado 2019			31-dic-19	31-dic-19
											Capital	Interés			
INFRAESTRUCTURA									1.756.675.055	69.460.708	243.319.771	312.780.479	2.085.829.660	0	2.085.829.661
Obra Pública 4/	10636, 10737	Banobras	Part. Edo.	255.462.761	jul-12	ago-32	Mensual	Un solo pago al vencimiento	0	0	19.523.260	19.523.260	0	0	0
Obra Pública 5/	10785, 10866, 10984, 11050, 12211, 12886	Banobras	Part. Edo.	800.000.000	oct-12	nov-32	Mensual	Un solo pago al vencimiento	0	0	66.488.004	66.488.004	0	0	0
Refinanciamiento Deuda 6/	GEA/002/2017	Banorte	Part. Edo.	1.840.000.000	oct-17	feb-31	Mensual	Creciente	1.756.675.055	69.250.132	152.731.156	221.981.288	1.687.424.923	0	1.687.424.924
Financiamiento Deuda 7/	GEA/003/2019	Bancomer	Part. Edo.	1.200.000.000	mar-19	may-39	Mensual	Creciente	0	210.576	4.578.351	4.788.927	398.404.737	0	398.404.737
TOTAL DEUDA DIRECTA									1.756.675.055	69.460.708	243.319.771	312.780.479	2.085.829.660	0	2.085.829.661

Notas:

4/ Corresponde al crédito contratado con Banobras al amparo del Programa de Financiamiento para la Infraestructura y la Seguridad (PROFISE) hasta por la cantidad de \$255,462 autorizados mediante decreto No. 208 publicado en el Periódico Oficial del Estado el 04 de junio de 2012. Con fecha 23 de Agosto de 2012 se realizó la primera disposición por un monto de \$206,073, la segunda disposición se realizó el 6 de Noviembre por la cantidad de \$27,795; la fuente primaria del pago de principal a su vencimiento serán los recursos provenientes de la redención de los bonos cupón cero que adquirió el Fideicomiso 2198 a favor del Estado con recursos del Gobierno Federal, por lo que el Estado sólo es responsable del pago de intereses. Por este motivo, no se considera el saldo de estos créditos en el total de la Deuda Directa. Su destino será financiar la infraestructura de Inversiones de Gran Magnitud generadoras de Empleos a Gran Escala por parte de los ramos automotriz y relacionados.

5/ Crédito adquirido por el Estado de Aguascalientes con Banobras, bajo el esquema Cúpon Cero, hasta por la cantidad de \$800,000; autorizados mediante decreto No. 208 publicado en el Periódico Oficial del Estado el 04 de junio de 2012. El 28 de noviembre de 2012 se realizó la primera disposición por la cantidad de \$257,200, el 18 de enero 2013 la segunda disposición por \$109,800, el 25 de abril 2013 la tercera disposición por \$41,000, el 19 de junio 2013 la cuarta disposición por \$57,900, el 18 de marzo 2015 la quinta disposición por \$ 180,000, el 19 de diciembre 2016 la sexta disposición por \$ 154,100; la fuente primaria del pago de principal a su vencimiento serán los recursos provenientes de la redención de los bonos cupón cero que adquirió el Estado a través de Banobras, por lo que el Estado sólo es responsable del pago de intereses. Por este motivo, no se considera el saldo de estos créditos en el total de la Deuda Directa. Su destino será financiar la infraestructura de Inversiones de Gran Magnitud generadoras de Empleos a Gran Escala por parte de los ramos automotriz y relacionados.

6/ Crédito adquirido por el Estado de Aguascalientes hasta por la cantidad de \$1,840,000 para ser destinado al refinanciamiento del crédito No. 43982109 contratado con BANORTE. Se ejerció en una sola disposición el 8 de Diciembre del 2017 por un monto total de \$1,835,167. El 31 de Diciembre de 2018 se realizó un pago parcial anticipado aplicado a capital, por la cantidad de \$2,238.

7/ Crédito adquirido por el Estado de Aguascalientes hasta por la cantidad de \$1,200,000. El destino del crédito es la inversión pública productiva en proyectos de seguridad pública y movilidad urbana autorizada mediante Decreto No.63 y su correspondiente Fe de Erratas publicadas el 10 de diciembre y el 28 de diciembre de 2018 en el Periódico Oficial del Estado. Con fecha 15 de mayo 2019 se realizó la primera disposición por \$28,463, el 19 de agosto 2019 la segunda disposición por \$99,523, el 26 de agosto 2019 la tercer disposición por \$3,981, el 29 de noviembre 2019 la cuarta disposición por \$63,053, el 19 de diciembre 2019 la quinta disposición por \$168,588, el 31 de diciembre 2019 la sexta disposición por \$35,006.

PODER EJECUTIVO
NOTAS A LOS ESTADOS FINANCIEROS
TOMO III

12. Calificaciones otorgadas

La calificación otorgada por la calificadora Standard & Poors en el ejercicio 2018 en escala nacional es la siguiente: mxAA+ con perspectiva estable, por lo que respecta a la calificadora Fitch en el ejercicio antes mencionado corresponde a AA+(mex) de igual con perspectiva estable.

Fortalecimiento Financiero:

El Gobierno del Estado mantiene las acciones dirigidas a robustecer la recaudación local y controlar el gasto operacional (GO, gasto corriente más transferencias no etiquetadas), lo cual explica los niveles altos de ahorro interno (AI) y los indicadores favorables de liquidez. En los últimos 5 años, ha sido superior a 20% de los ingresos disponibles (IFOs).

13. Procesos de mejora

a) Principales políticas de control interno:

La adecuación en las estructuras contables y presupuestales en el Sistema Integral de Información financiera y en el marco de la armonización contable, implicaron modificación a los procesos internos de la Secretaría.

b) Medidas de desempeño financiero, metas y alcance

Se continúa trabajando en el proceso de armonización contable, para poder atender en tiempo y forma los requerimientos de contabilidad gubernamental.

14. Información por segmentos

La SEFI no considera necesario revelar la información financiera segmentada.

PODER EJECUTIVO
NOTAS A LOS ESTADOS FINANCIEROS
TOMO III

15. Eventos Posteriores al cierre

El Poder Ejecutivo continúa realizando sus registros contables con base acumulativa, apegándose al marco conceptual y los postulados básicos de la Ley General de Contabilidad Gubernamental, donde señala la obligación de emitir información contable, presupuestaria y programática sobre la base técnica prevista en los documentos técnico-contables mencionado en dicho acuerdo.

16. Partes relacionadas

No existen partes relacionadas con el Poder Ejecutivo del Gobierno del Estado de Aguascalientes que influyen en toma de decisiones operativas y financieras.

17. Responsabilidad sobre la presentación Razonable de la Información Contable.

La responsabilidad de la información financiera y sus notas adjuntas es responsabilidad del emisor.

LEY DE DISCIPLINA FINANCIERA DE LAS ENTIDADES FEDERATIVAS Y LOS MUNICIPIOS

Para dar cumplimiento al Art. 13 Fracción VIII de la Ley de Disciplina Financiera de las Entidades Federativas y los Municipios se presenta informe de cuentas por pagar al 31 de diciembre 2019.

CUENTA	BENEFICIARIO	IMPORTE
211101	OB00060 - INSTITUTO MEXICANO DEL SEGURO SOCIAL	124.162
211203	CR00512 - FERNANDO RUBIO ORTIZ	44.254

PODER EJECUTIVO
NOTAS A LOS ESTADOS FINANCIEROS
TOMO III

CUENTA	BENEFICIARIO	IMPORTE
211208	SP64473 - ARMANDO AGUAYO PATINO	555
211208	SP64663 - LORENZO CAMPOS GARCIA	13.017
211212	PR01965 - SCANNER FORMS, S.A. DE C.V.	89.614
211212	PR02649 - CIATEQ, A.C.	800.000
211212	PR08697 - BENJAMIN MACIAS GASPAR	3.544.547
211212	PR02634 - RICARDO FERNANDO VARGAS HERNANDEZ	48.720
211212	PR06256 - GRUPO TORRES CORZO AUTOMOTRIZ DE AGUASCALIENTES Y ZACATECAS, S.A. DE C.V.	8.637.495
211212	PR06445 - GIGA HARDWARE, S.A. DE C.V.	262.262
211212	PR02129 - CIA. PERIODISTICA DEL SOL DE AGUASCALIENTES, S.A. DE C.V.	7.572
211212	PR05452 - MA. GUADALUPE FLORES MONTIEL	501.584
211212	PR00279 - MC MICROCOMPUTACION DEL BAJIO, S.A. DE C.V.	1.250.787
211212	PR00642 - DISTRIBUIDORA DE GAS SAN MARCOS, S.A. DE C.V.	8.650
211212	PR01829 - ALVARO APARICIO VALADEZ	65.456
211212	PR08630 - COMERCIALIZADORA ADURIS, S.A. DE C.V.	1.400.000
211212	PR03949 - MULTICOMERCIALIZADORA ASTRAL, S.A. DE C.V.	32.298
211212	PR00129 - EQUIPOS Y PRODUCTOS QUIMICOS DEL NOROESTE, S.A. DE C.V.	968.351
211212	PR07142 - IMPRESOS Y CONSTRUCCION INDUSTRIAL REMACE COLORS, S.A. DE C.V.	18.998
211212	PR00295 - BERALSIA VIAJES S.A. DE C.V.	9.500
211212	PR05197 - MIGUEL MIZRAIM APARICIO RAMIREZ	118.007
211212	PR01079 - EDUARDO FELIPE ALONSO VARELA	735.000
211212	PR07061 - JUAN CARLOS SUSTAITA RUIZ ESPARZA	46.511
211212	PR00938 - TELECOMUNICACIONES MODERNAS, S.A. DE C.V.	379.366

PODER EJECUTIVO
NOTAS A LOS ESTADOS FINANCIEROS
TOMO III

CUENTA	BENEFICIARIO	IMPORTE
211212	PR00944 - NITIDATA LEON, S.A. DE C.V.	595.005
211212	PR06030 - SURTIPRACTIC, S.A. DE C.V.	1.611.328
211212	PR00831 - SALUD OCUPACIONAL OLIVARES, S.A. DE C.V.	6.960
211212	PR03354 - PAPELERIA CONSUMIBLES Y ACCESORIOS, S.A. DE C.V.	10.550
211212	PR05549 - INGENIERIA EN INTERCOMUNICACION, TELEFONIA Y SONIDO, S.A. DE C.V.	19.794
211212	PR08291 - I PRINT ENTERPRISES, S. DE R.L. DE C.V.	690.612
211212	PR05214 - SOSTIC, S.A. DE C.V.	2.028.097
211212	PR08202 - ALEJANDRO DE JESUS MACIAS SANCHEZ	34.672
211212	PR08698 - LM4 POZOS Y CONSTRUCCION, S.A. DE C.V.	3.695.000
211212	PR01048 - RAQUEL LOPEZ DE LA RIVA	42.992
211212	PR02187 - PROMOCENTRO, S.A. DE C.V.	46.400
211221	OPD00011 - INSTITUTO DEL AGUA DEL ESTADO	1.978.961
211290	PM24375 - MATHILDA APARICIO ORDUÑO	89.261
211290	PM27108 - LAURA ELENA MORALES LLAMAS	6.378.300
211290	PM27657 - BRENDA GUADALUPE VELAZQUEZ ESPARZA	5.026
211290	PM21201 - RAUL MARQUEZ BARRAGAN	22.552
211290	PM25857 - JAVIER NIEVES GAMEZ	90.465
211290	PM25190 - MARIO ALBERTO RUIZ DE LIRA	16.800
211290	PM28696 - FABIOLA ESTRADA TREJO	4.466
211301	OB00039 - TESORERIA DE LA FEDERACION	650.880
211301	OB00060 - INSTITUTO MEXICANO DEL SEGURO SOCIAL	137.296
211303	CR00203 - EDMUNDO DIAZ DE LEON GONGORA	40.940



PODER EJECUTIVO
NOTAS A LOS ESTADOS FINANCIEROS
TOMO III

CUENTA	BENEFICIARIO	IMPORTE
211303	CR00286 - JOSE GUADALUPE HERNANDEZ AYALA	7.350
211303	CR00469 - PROYECTOS Y CONSTRUCCIONES MIRANDA SA DE CV	742.514
211303	CR00553 - SUSAR LIDER ELECTRICO SA DE CV	214.986
211303	CR00637 - "INMOBILIARIA TENEXAC, S.A. DE C.V."	1.348.328
211303	CR00358 - URIEL LUEVANO HERNANDEZ	17.250
211303	CR00653 - BOMBAS VERTICALES BNJ, S.A. DE C.V.	2.035.986
211303	CR00004 - ALONSO MAQUINARIA Y CONSTRUCCIONES SA DE CV	2.428.465
211303	CR00813 - INGENIERIA Y PROYECTOS CAPER SA DE CV	1.123.514
211303	CR00543 - ROBERTO SILVA ARJON	1.591.880
211303	CR00772 - JOSE LUIS RINCON RODRIGUEZ	7.993
211303	CR00854 - VELASER , S.A. DE C.V.	120.455
211303	CR00135 - CAMINOS Y URBANIZACIONES DEL CENTRO SA DE CV	920.183
211303	CR00657 - MAYVER CONSTRUCCIONES, S.A. DE C.V.	414.707
211303	CR00490 - MIGUEL ANGEL RINCON CRUZ	11.760
211303	CR00829 - ACSE CONSTRUCCIONES, S.A. DE C.V.	142.618
211303	CR00492 - RODOLFO EDGARDO ROBLEDO CARRILLO	367.807
211303	CR00852 - CEPROYEG ELECTRICO Y CONSTRUCCIONES, S.A. DE C.V.	916.537
211303	CR00390 - MARCO ANTONIO HERMOSILLO GONZALEZ	123.596
211303	CR00425 - J REFUGIO NAJERA ESPARZA	371.997
211312	PR05949 - MAQUINARIA Y CONSTRUCCIONES CAFA, S.A. DE C.V.	24.784.398
211312	PR06051 - SOLCYD, S.A. DE C.V.	777.423
211312	PR07767 - MARCO ANTONIO CORTEZ DIAZ	270.710

PODER EJECUTIVO
NOTAS A LOS ESTADOS FINANCIEROS
TOMO III

CUENTA	BENEFICIARIO	IMPORTE
211312	PR08461 - YARKAR S.C.	699.097
211312	PR03539 - RAFAEL ANTONIO VILLALPANDO VARGAS	497.559
211312	PR01712 - MANUFACTURAS METALICAS RODHER, S.A. DE C.V.	306.526
211312	PR04865 - BOMBEO ELECTRIFICACION Y SERVICIO ADAME, S.A. DE C.V.	500.000
211312	PR06935 - FUMISAN, S.A. DE C.V.	59.856
211312	PR07908 - CONSTRUCTORA HERRERA IBAÑEZ, S.A. DE C.V.	233.932
211312	PR08333 - SANIFLUSH, S.A. DE C.V.	150.000
211312	PR08472 - MIRIAM GUADALUPE RIZO PADILLA	50.000
211312	PR08545 - UNIDAD MEDICA DEL PILAR, S.A. DE C.V.	150.000
211312	PR01025 - JUAN CARLOS CUARA MORENO	150.000
211312	PR01887 - ABRAMEX FERRETEROS, S.A. DE C.V.	500.000
211312	PR04849 - JND CONSTRUCTOR, S.A. DE C.V.	791.542
211312	PR05968 - JOSE JESUS RIVAS TORRES	433.366
211312	PR06420 - JORGE HERNANDEZ SCOTT	116.000
211312	PR07990 - GLG INGENIEROS, S.A. DE C.V.	6.934.819
211312	PR00027 - ALMA KAROL GONZALEZ PADILLA	100.000
211312	PR05119 - EFICIENCIA EN SISTEMAS DE ENERGIA RENOVABLE DEL CENTRO, S.A. DE C.V.	140.360
211312	PR06013 - EDITH GABRIELA ROMERO LOPEZ	113.198
211312	PR06880 - LASER TECH, S.A. DE C.V.	150.000
211312	PR07133 - DANIEL TAGLE QUIROZ	110.141
211312	PR07249 - EVERARDO ESPINOSA SILVA	513.006
211312	PR07897 - MARCO HIRAM OLIVA SALAZAR	150.000

PODER EJECUTIVO
NOTAS A LOS ESTADOS FINANCIEROS

TOMO III

CUENTA	BENEFICIARIO	IMPORTE
211312	PR08142 - GYG CONSTRUCTORES, S.A. DE C.V.	6.481.244
211312	PR00085 - SERGIO ARMANDO QUEZADA ARAUJO	500.000
211312	PR04378 - ANUNCIA Y VENDE MAS, S. DE R.L. DE C.V.	147.062
211312	PR04513 - SERVICIOS INTEGRALES DE DIAGNOSTICO LAS AMERICAS, S.C.	473.280
211312	PR05924 - JULIO LOERA CARDONA	234.686
211312	PR08665 - FERNANDO RODRIGUEZ HERRERA	83.000
211312	PR03505 - REMPSA, S.A. DE C.V.	500.000
211312	PR08282 - COMERCIALIZADORA Y ESPECTACULOS RP, S.A. DE C.V.	128.953
211312	PR08717 - GRUPO CONSTRUCTOR URBANO AVANTE, S.A. DE C.V.	500.000
211312	PR06445 - GIGA HARDWARE, S.A. DE C.V.	57.285
211312	PR08175 - JUAN MARIO GARCIA ANGUIANO	67.495
211312	PR08658 - LA MONTOZA CONSTRUCCIONES, S. DE R.L. DE C.V.	150.000
211312	PR08781 - SALVADOR HERNANDEZ ESPARZA	581.195
211312	PR01891 - FERRECA INDUSTRIAL, S.A. DE C.V.	500.000
211312	PR07320 - ELECTRONIC CATS, S.A.P.I. DE C.V.	79.899
211312	PR07806 - LABORATORIO JULIMA PARA LA CONSTRUCCION, S.A. DE C.V.	149.836
211312	PR05330 - INSTALACIONES Y CONSTRUCCIONES OLVERA, S.A. DE C.V.	410.616
211312	PR08667 - JOSE PADILLA GONZALEZ	2.060.651
211312	PR01754 - EQUIPOS MEJORES, S.A. DE C.V.	339.468
211312	PR06954 - SISTEMAS DE EXHIBICION DE NORTEAMERICA, S.A. DE C.V.	500.000
211312	PR01967 - ROSA ISABEL RIZO DIAZ	500.000
211312	PR04846 - FLO-VAZ COMERCIAL, S.A. DE C.V.	438.932



PODER EJECUTIVO
NOTAS A LOS ESTADOS FINANCIEROS
TOMO III

CUENTA	BENEFICIARIO	IMPORTE
211312	PR06023 - DAVIBA CONSTRUCCIONES, S.A. DE C.V.	919.199
211312	PR06177 - GIULIANA CUEVAS GARCIA	150.000
211312	PR08222 - STANDS Y DISPAYS DEL CENTRO, S. DE R.L. DE C.V.	138.171
211312	PR06215 - CONSULTORES EN MERCADOTECNIA Y COMUNICACION POLITICA DEL CENTRO, S.C.	49.068
211321	OPD00010 - INSTITUTO DE VIVIENDA SOCIAL Y ORDENAMIENTO DE LA PROPIEDAD DEL ESTADO DE AGUASCALIENTES	1.604.143
211321	OPD00040 - INSTITUTO DE INFRAESTRUCTURA FISICA EDUCATIVA DEL ESTADO DE AGUASCALIENTES	828.282
211390	PM09443 - JESUS ALEJANDRO GUTIERREZ MACIAS	761.049
211390	PM20093 - TEXE S DE RL DE CV	500.000
211390	PM25080 - AE TRITURADOS SA DE CV	500.000
211390	PM10303 - JOSE DE JESUS GONZALEZ CASAB	128.516
211390	PM14217 - MARIA DEL CARMEN GONZALEZ MEJIA	110.489
211390	PM20583 - VICTOR MANUEL CORTES DE LEON	26.000
211390	PM21427 - RICARDO MAGDALENO FAZ VENEGAS	64.028
211390	PM22204 - HECTOR HERNANDEZ TORIZ	2.185
211390	PM03336 - CESAR ARTURO NORIEGA OLIVARES	100.000
211390	PM27005 - INGENIARE CREATIVA S.A DE C.V.	261.521
211390	PM28282 - ALDO ALBERTO BRIZUELA LOPEZ	46.240
211390	PM22842 - RAMON RAMIREZ ESCOBAR	100.000
211390	PM25645 - CARLOS ALEJANDRO MEDINA VILLATORO	10.408
211390	PM23936 - SISTEMAS AUTOMATICOS SAPPC SA DE CV	500.000
211390	PM01752 - APOLINAR GALLEGOS VAZQUEZ	35.490

PODER EJECUTIVO
NOTAS A LOS ESTADOS FINANCIEROS

TOMO III

CUENTA	BENEFICIARIO	IMPORTE
211390	PM03142 - CASTILLO INGENIEROS SA DE CV	500.000
211390	PM27773 - SANDRA JUDITH HUERTA ESPARZA.	144.058
211390	PM26666 - ANA MAGDALENA DOROTEO ARTEAGA	60.210
211390	PM27396 - HEIDI VANESSA PERALES PEREZ	150.000
211394	AS0000005075 - JORGE RAMIRO MANDEUR MUÑOZ	74.785
211394	AS0000005135 - LUISA FERNANDA DE LA SERNA AIZPURU	45.352
211394	AS0000005151 - ROBERTO SILVA SANDOVAL	22.077
211394	AS0000005195 - LUIS FERNANDO RAMIREZ MARTINEZ	33.293
211394	AS0000005217 - BISMARCK GERARDO RODRIGUEZ MARTINEZ	50.000
211394	AS0000005228 - RICARDO CASTAÑEDA RANDOLPH	50.000
211394	AS0000005237 - SUBPRODUCTOS ANIMALES DE MEXICO SA DE CV	366.956
211394	AS0000005240 - CENTRAL DE COMPRAS DE LA INDUSTRIA DE LA CONSTRUCCION, S.A. DE C.V.	86.696
211394	AS0000005253 - MARCELO NUÑEZ VALLIN	120.987
211394	AS0000005278 - HERMES HONEY S.A. DE C.V.	477.706
211394	AS0000005165 - MIGUEL VERDIN HERRERA	90.155
211394	AS0000005192 - ARELI DELGADO ESPINOSA	84.498
211394	AS0000005235 - GRUPO EFRU, S.A. DE C.V.	500.000
211394	AS0000005284 - EDER RAFAEL RODRIGUEZ OROPEZA	150.000
211394	AS0000005150 - FRANCIS NOEMI RODRIGUEZ HERNANDEZ	50.000
211394	AS0000005178 - MARISA GARCIA RUIZ	35.098
211394	AS0000005190 - VIRIDIANA ALVAREZ CHAVEZ	79.138
211394	AS0000005197 - JENNIFER ESTEFANIA JIMENEZ RAMIREZ	47.661



PODER EJECUTIVO
NOTAS A LOS ESTADOS FINANCIEROS

TOMO III

CUENTA	BENEFICIARIO	IMPORTE
211394	AS0000005202 - ANA GABRIELA CHAVIRA GONZALEZ	50.000
211394	AS0000005207 - ELCANA FELIPE DE JESUS ARAIZA HERNANDEZ	40.937
211394	AS0000005227 - SARA GUADALUPE ALBA MARQUEZ	50.000
211394	AS0000005244 - ANA CARRILLO DE LUNA	149.689
211394	AS0000005245 - JOSE CORDOVA VAZQUEZ	149.301
211394	AS0000005247 - SERVICIOS ECOLOGICOS Y SUSTENTABLES CICLICA, S.A. DE C.V.	150.000
211394	AS0000005254 - SAGRARIO VALENCIA CORDOBA	150.000
211394	AS0000005263 - SANDRA MEDINA VELA	100.000
211394	AS0000005264 - ADRIAN GOMEZ PERALTA	150.000
211394	AS0000005280 - CONFECCIONES GONTEX S.A. DE C.V.	449.512
211394	AS0000005103 - MIGUEL ANGEL HERNANDEZ RODRIGUEZ	48.800
211394	AS0000005132 - BRENDA STEPHANY DURAN BECERRA	48.868
211394	AS0000005136 - CARLOS ALBERTO GUERRERO BRIONES	38.608
211394	AS0000005144 - OLGA ISAURO AMADOR ALCALA	50.000
211394	AS0000005156 - DIEGO EMILIO GARCIA PEDROZA	40.832
211394	AS0000005185 - RODOLFO BARRERA ESPINOZA	44.430
211394	AS0000005196 - LEONARDO FLORES GUTIERREZ	29.868
211394	AS0000005214 - ALEJANDRO ZAITH RODRIGUEZ PONCE	38.938
211394	AS0000005233 - AURORA MARGARITA SANCHEZ GUZMAN	50.000
211394	AS0000005236 - SOLINDA S.A. DE C.V.	498.800
211394	AS0000005265 - MARIA TERESA RODRIGUEZ FLORES	150.000
211394	AS0000005275 - ARGENIS ROGELIO ARMENDARIZ MUÑOZ	500.000

PODER EJECUTIVO
NOTAS A LOS ESTADOS FINANCIEROS
TOMO III

CUENTA	BENEFICIARIO	IMPORTE
211394	AS0000004159 - FRANCISCO JAVIER RAMOS HERNANDEZ	100.000
211394	AS0000005034 - KARLA YOLANDA MEDINA RAMIREZ	120.640
211394	AS0000005110 - ANNABELLE FRANCE ROSALES TARTEAUT	50.000
211394	AS0000005129 - EDUARDO DE LA CRUZ MUÑOZ	75.000
211394	AS0000005138 - ANTONIO FUENTES FRANCO	50.000
211394	AS0000005146 - SERGIO ABRAHAM BRIONES MENDOZA	48.460
211394	AS0000005148 - ELVIRA DURAN RAMIREZ	33.861
211394	AS0000005211 - FELIPE DE JESUS GONZALEZ DELGADO	44.050
211394	AS0000005224 - VICTOR MANUEL GARCIA PADILLA	47.349
211394	AS0000005249 - ERNESTINA MARTINEZ DE LOERA	150.000
211394	AS0000005283 - ANDREA CAROLINA RAMÍREZ ALBA	203.667
211394	AS0000005036 - C3 EG S.A. DE C.V.	494.380
211394	AS0000005043 - RUBEN OBED MARTINEZ JUAREZ	35.000
211394	AS0000005152 - JUAN ANDRES BARBA GUTIERREZ	15.590
211394	AS0000005168 - JANET DAVILA RAMIREZ	34.903
211394	AS0000005232 - SARA EUGENIA PEREZ GONZALEZ	50.000
211394	AS0000005250 - OLGA ESQUIVEL ESQUIVEL	97.278
211394	AS0000005252 - MAURICIO MEDELLIN LUNA	73.800
211394	AS0000005260 - ROSALBA ARENAS VELASCO	145.000
211394	AS0000005076 - PEDRO BARRERA VELEZ	499.698
211394	AS0000005145 - BLANCA ESTHELA LUNA UREÑA	34.400
211394	AS0000005203 - AARON PAVEL CASTAÑEDA RODRIGUEZ	24.720



PODER EJECUTIVO
NOTAS A LOS ESTADOS FINANCIEROS

TOMO III

CUENTA	BENEFICIARIO	IMPORTE
211394	AS0000005208 - GUADALUPE ROXANA ARVILLA MARIN	50.000
211394	AS0000005215 - SERGIO GUZMAN RODRIGUEZ	46.038
211394	AS0000005222 - FERNANDA DEL REFUGIO FERNANDEZ MUÑOZ	41.516
211394	AS0000005268 - FACTORIA EXCLUSIVA DE MÉXICO, S.A. DE C.V.	86.085
211394	AS0000005060 - DAVID PEREZ ABREU VELAZQUEZ	82.530
211394	AS0000005062 - JOSE HECTOR MIRANDA AGUILERA	150.000
211394	AS0000005133 - RICARDO SERNA DIAZ	50.000
211394	AS0000005140 - JUAN ANTONIO GONZALEZ RAMIREZ	49.296
211394	AS0000005153 - LUIS ARMANDO TORRES GASPAR	50.000
211394	AS0000005182 - LIZBETH GISELA JUAREZ AGUILAR	24.989
211394	AS0000005189 - KITZIA LILIANA HERMOSILLO SAUCEDO	70.484
211394	AS0000005229 - YOSBERANI MADAI MENDOZA SELVAS	48.417
211394	AS0000005256 - OSCAR SANCHEZ GOMEZ	150.000
211394	AS0000005266 - ALEJANDRA DIAZ RUIZ	33.775
211394	AS0000005058 - BERENICE MENDOZA SELVAS	150.000
211394	AS0000005093 - JUAN JOSE PAREDES CRUZ	50.000
211394	AS0000005131 - JUAN JOSE MACIAS RODRIGUEZ	43.152
211394	AS0000005171 - MONICA IVETTE RODRIGUEZ BRIANO	94.369
211394	AS0000005172 - JUAN CARLOS GARCIA LOPEZ	29.216
211394	AS0000005204 - CAROLINA ELIZABETH LOPEZ HERNANDEZ	32.000
211394	AS0000005221 - ARELY JACQUELINE RAYGOZA MUÑOZ	38.120
211394	AS0000005225 - JESSICA CECILIA GUTIERREZ MARTINEZ	47.539

PODER EJECUTIVO
NOTAS A LOS ESTADOS FINANCIEROS
TOMO III

CUENTA	BENEFICIARIO	IMPORTE
211394	AS0000005231 - JOSE ADRIAN MARQUEZ REYES	48.862
211394	AS0000005239 - DIAZONUM, S.A. DE C.V	150.000
211394	AS0000005251 - LUIS ENRIQUE CAMARA GUTIERREZ	64.641
211394	AS0000005261 - YAZMIN ESMERALDA ARROYO SANCHEZ	150.000
211394	AS0000005270 - FRANCISCO JAVIER MUÑOZ DIAZ	125.032
211394	AS0000005276 - INDUFORCE MÉXICO S.A. DE C.V.	500.000
211394	AS0000005277 - COMPLEJO INDUSTRIAL ESTRADA S.A. DE C.V.	500.000
211394	AS0000005050 - GUILLERMO MUÑOZ DE ALBA	100.000
211394	AS0000005128 - OLIVER ALAIN FLORES SILVA	49.625
211394	AS0000005130 - EDITH MARTINEZ ROMO	50.000
211394	AS0000005141 - ALICIA ABIGAIL MARTINEZ ROMERO	39.176
211394	AS0000005175 - GABRIELA MARICELA SOTO CARDONA	73.041
211394	AS0000005198 - JOSE GERARDO CORONA MORENO	50.000
211394	AS0000005200 - FATIMA GUADALUPE NARVAEZ LOERA	50.000
211394	AS0000005242 - RECOREUSECOMPANY, S.A. DE C.V.	149.989
211394	AS0000005259 - OCTAVIO ROBERTO CARRION CAMPOS	44.975
211394	AS0000005267 - GABRIELA LEOS AGUILAR	60.000
211394	AS0000004213 - VERONICA MARIANA WAYBELL CAMPOS	75.000
211394	AS0000004234 - LUIS ALEJANDRO ZUÑIGA REYES	100.000
211394	AS0000005087 - LUIS ADRÍAN HERNÁNDEZ DELGADO	47.341
211394	AS0000005118 - JUAN EVERARDO GAMEZ RAMIREZ	50.000
211394	AS0000005147 - GUADALUPE MONSERRAT GLORIA GARCIA	29.579

PODER EJECUTIVO
NOTAS A LOS ESTADOS FINANCIEROS
TOMO III

CUENTA	BENEFICIARIO	IMPORTE
211394	AS0000005167 - JUAN CARLOS LOPEZ GARCIA	89.718
211394	AS0000005179 - CARLOS ALBERTO GOMEZ GONZALEZ	47.270
211394	AS0000005194 - MARTIN LOPEZ DE LUNA	97.440
211394	AS0000005206 - JOSE DAVID TORRES HERNANDEZ	50.000
211394	AS0000005218 - ROMAN LUIS BARRIGA	48.311
211394	AS0000005272 - JESUS ALEJANDRO AIZPURU ZACARIAS	100.000
211394	AS0000005274 - TECNOLOGÍA EN SEGURIDAD TECAREGAMX S.A. DE C.V.	500.000
211394	AS0000005065 - GABRIELA RIOS TORRES	70.000
211394	AS0000005077 - SUSANA STEPHANIE GONZALEZ RAMIREZ	233.998
211394	AS0000005149 - MAURICIO PRECIADO ORTIZ	48.712
211394	AS0000005173 - HUMBERTO ALEJANDRO CAMPOS GOMEZ	22.943
211394	AS0000005205 - YURENI BETSABE ROBLES CARREON	47.340
211394	AS0000005213 - MIGUEL YAIR MARTINEZ ARANDA	50.000
211394	AS0000005223 - KEVIN EMMANUEL MURILLO LUEVANO	20.984
211394	AS0000005248 - ITALIA EDITH GONZÁLEZ SALDIVAR	100.500
211394	AS0000002011 - LUIS FERNANDO PEDROZA HERNANDEZ	41.187
211394	AS0000005057 - NANCY ARCELIA MUÑOZ CASTORENA	150.000
211394	AS0000005072 - ELVIA PATRICIA NIEVES PACHECO	141.260
211394	AS0000005193 - JETZARELA DE LEON RAMIREZ	100.000
211394	AS0000005201 - JESUS NAYAR VAZQUEZ RAMIREZ	44.165
211394	AS0000005209 - OMAR FARID PADILLA RAMIREZ	50.000
211394	AS0000005226 - JOSE ANDRES PAREDES	20.272

PODER EJECUTIVO
NOTAS A LOS ESTADOS FINANCIEROS

TOMO III

CUENTA	BENEFICIARIO	IMPORTE
211394	AS0000005241 - MECHANICAL SOLUTION 4.0, S.A. DE C.V.	150.000
211394	AS0000005273 - ALIMENTOS GMZ, S.C. DE R.L. DE C.V.	462.045
211394	AS0000005282 - DIAGNÓSTICOS CARDIOLÓGICOS AGUASCALIENTES S.A. DE C.V.	489.600
211394	AS0000005032 - REY MANUFACTURAS S.A. DE C.V.	150.000
211394	AS0000005033 - SOCIAL KINGDOM SA DE CV	150.000
211394	AS0000005143 - HECTOR GUILLERMO ARELLANO DELGADO	49.120
211394	AS0000005220 - FATIMA LOPEZ DE LOERA	50.000
211394	AS0000005255 - ENERGY SOLAR ECOTEC, S. DE R.L. DE C.V.	150.000
211394	AS0000005262 - MARIA GUADALUPE RIOS RODRIGUEZ	55.207
211394	AS0000005269 - IVAN JAIR VIVANCO BARCENAS	31.374
211394	AS0000005068 - JUAN IGNACIO ACERO PADILLA	150.000
211394	AS0000005078 - ANTONIO ALVAREZ PEREZ	491.515
211394	AS0000005139 - JUAN ANTONIO RODRIGUEZ NARVAEZ	44.294
211394	AS0000005142 - YADIRA ZULEIMA CASTAÑEDA ORTIZ	34.471
211394	AS0000005177 - FERNANDO GOMEZ ALONSO	100.000
211394	AS0000005186 - FERNANDA BAEZ AGUILAR	39.028
211394	AS0000005219 - MARIA FERNANDA SALAS MONCADA	7.192
211394	AS0000005230 - MIGUEL IBRAHIM GLORIA SAUCEDO	50.000
211394	AS0000005243 - PROCESADORA DE BOLETOS SA DE CV	150.000
211394	AS0000005045 - J. DAVID LOPEZ RAMIREZ	99.750
211394	AS0000005134 - PRISCILA HUERTA ROCHA	50.000
211394	AS0000005137 - ANDREA LEDESMA RAMIREZ	14.800

PODER EJECUTIVO
NOTAS A LOS ESTADOS FINANCIEROS
TOMO III

CUENTA	BENEFICIARIO	IMPORTE
211394	AS0000005170 - JUAN GONZALEZ DE ANDA	71.345
211394	AS0000005176 - NEREYDA CHAVIRA CARRANZA	100.000
211394	AS0000005184 - ISMAEL DELGADO CASILLAS	50.030
211394	AS0000005191 - KARLA BUSTAMANTE LOZA	98.869
211394	AS0000005216 - RUSEL RIVAS GAYTAN	48.776
211394	AS0000005281 - DAIFLEX S.A. DE C.V.	140.027
211521	OPD00009 - INSTITUTO DE SERVICIOS DE SALUD DEL ESTADO DE AGUASCALIENTES	1.497.082
211521	OPD00012 - INSTITUTO DEL DEPORTE DEL ESTADO DE AGUASCALIENTES	2.592.000
TOTAL PASIVO		132.801.766,26

"Bajo protesta de decir verdad declaramos que los Estados Financieros y sus notas, son razonablemente correctos y son responsabilidad del emisor"



C.P. LUIS RICARDO MARTÍNEZ CASTAÑEDA
SECRETARIO DE FINANZAS



C. ADELA RODRÍGUEZ MARTÍNEZ
DIRECTORA GENERAL DE
CONTABILIDAD Y CUENTA PÚBLICA



CUENTA PÚBLICA 2019
PODER EJECUTIVO DEL ESTADO DE AGUASCALIENTES
SECRETARÍA DE FINANZAS
ESTADO ANALÍTICO DEL ACTIVO
DEL 1 DE ENERO AL 31 DE DICIEMBRE DEL 2019
(PESOS)

CONCEPTO	SALDO INICIAL (SI)	CARGOS DEL PERÍODO	ABONOS DEL PERÍODO	SALDO FINAL (SF)	VARIACIÓN DEL PERÍODO
ACTIVO					
ACTIVO CIRCULANTE	\$2,706,889,263	\$114,845,610,539	\$115,836,336,683	\$1,716,163,120	\$-990,726,144
EFFECTIVO Y EQUIVALENTES	2,445,081,092	77,106,420,011	77,946,556,233	1,604,944,870	-840,136,222
DERECHOS A RECIBIR EFECTIVO O EQUIVALENTES	44,921,076	37,546,362,432	37,582,152,544	9,130,964	-35,790,113
DERECHOS A RECIBIR BIENES O SERVICIOS	216,881,695	192,828,097	307,627,906	102,081,886	-114,799,809
INVENTARIOS	0	0	0	0	0
ALMACENES	0	0	0	0	0
ESTIMACIÓN POR PÉRDIDA O DETERIORO DE ACTIVOS CIRCULANTES	0	0	0	0	0
OTROS ACTIVOS CIRCULANTES	5,400	0	0	5,400	0
ACTIVO NO CIRCULANTE	\$9,195,296,638	\$4,467,026,005	\$1,566,014,230	\$12,096,308,413	\$2,901,011,776
INVERSIONES FINANCIERAS A LARGO PLAZO	1,724,599,803	2,012,570,624	446,872,383	3,290,298,044	1,565,698,241
DERECHOS A RECIBIR EFECTIVO O EQUIVALENTES A LARGO PLAZO	0	0	0	0	0
BIENES INMUEBLES, INFRAESTRUCTURA Y CONSTRUCCIONES EN PROCESO	6,022,872,940	1,374,133,061	378,968,717	7,018,037,284	995,164,344
BIENES MUEBLES	1,238,535,175	971,863,193	696,082,222	1,514,316,145	275,780,971
ACTIVOS INTANGIBLES	59,996,028	17,721,728	10,256,037	67,461,719	7,465,691
DEPRECIACIÓN, DETERIORO Y AMORTIZACIÓN ACUMULADA DE BIENES	0	0	0	0	0
ACTIVOS DIFERIDOS	149,292,893	90,737,399	33,834,870	206,195,221	56,902,528
ESTIMACIÓN POR PÉRDIDA O DETERIORO DE ACTIVOS NO CIRCULANTES	0	0	0	0	0
OTROS ACTIVOS NO CIRCULANTES	0	0	0	0	0
TOTAL DEL ACTIVO	\$11,902,185,901	\$119,312,636,544	\$117,402,350,913	\$13,812,471,533	\$1,910,285,632

Bajo protesta de decir verdad declaramos que los Estados Financieros y sus notas, son razonablemente correctos y son responsabilidad del emisor.

C.P. LUIS RICARDO MARTÍNEZ CASTAÑEDA
SECRETARIO DE FINANZAS

C. ADELA RODRÍGUEZ MARTÍNEZ
DIRECTORA GENERAL
DE CONTABILIDAD Y CUENTA PÚBLICA



CUENTA PÚBLICA 2019
PODER EJECUTIVO DEL ESTADO DE AGUASCALIENTES
SECRETARÍA DE FINANZAS
ESTADO ANALÍTICO DE LA DEUDA Y OTROS PASIVOS
DEL 1 DE ENERO AL 31 DE DICIEMBRE DE 2019
(PESOS)

DENOMINACIÓN DE LAS DEUDAS	MONEDA DE CONTRATACIÓN	INSTITUCIÓN O PAÍS ACREEDOR	SALDO INICIAL DEL PERÍODO	SALDO FINAL DEL PERÍODO
DEUDA PÚBLICA				
CORTO PLAZO				
DEUDA INTERNA				
INSTITUCIONES DE CRÉDITO				
	PESOS	Bancomer Endeudamiento GEA/003/2019	69,250,131 0	0 0
	PESOS	Banorte Refinanciamiento GEA/002/2017	69,250,131	0
TÍTULOS Y VALORES				
ARRENDAMIENTOS FINANCIEROS				
			0	0
			0	0
DEUDA EXTERNA				
ORGANISMOS FINANCIEROS INTERNACIONALES				
DEUDA BILATERAL				
TÍTULOS Y VALORES				
			0	0
ARRENDAMIENTOS FINANCIEROS				
			0	0
			0	0
SUBTOTAL CORTO PLAZO			\$69,250,131	\$0
LARGO PLAZO				
DEUDA INTERNA				
INSTITUCIONES DE CRÉDITO				
	PESOS	Bancomer Endeudamiento GEA/003/2019	1,687,424,924 0	2,085,829,660 398,404,737
	PESOS	Banorte Refinanciamiento GEA/002/2017	1,687,424,924	1,687,424,923
TÍTULOS Y VALORES				
ARRENDAMIENTOS FINANCIEROS				
			0	0
			0	0
DEUDA EXTERNA				
ORGANISMOS FINANCIEROS INTERNACIONALES				
DEUDA BILATERAL				
			0	0
TÍTULOS Y VALORES				
			0	0
ARRENDAMIENTOS FINANCIEROS				
			0	0
			0	0
SUBTOTAL LARGO PLAZO			\$1,687,424,924	\$2,085,829,660
OTROS PASIVOS			\$1,019,590,876	\$921,640,312
TOTAL DEUDA Y OTROS PASIVOS			\$2,776,265,931	\$3,007,469,972

Bajo protesta de decir verdad declaramos que los Estados Financieros y sus notas, son razonablemente correctos y son responsabilidad del emisor.

C.P. LUIS RICARDO MARTÍNEZ CASTAÑEDA
SECRETARIO DE FINANZAS

C. ADELA RODRÍGUEZ MARTÍNEZ
DIRECTORA GENERAL
DE CONTABILIDAD Y CUENTA PÚBLICA



Presupuestaria

CUENTA PÚBLICA
PODER EJECUTIVO DEL ESTADO DE AGUASCALIENTES 2019



CUENTA PÚBLICA 2019
PODER EJECUTIVO DEL ESTADO DE AGUASCALIENTES
SECRETARÍA DE FINANZAS
ESTADO ANALÍTICO DE INGRESOS
DEL 1 DE ENERO AL 31 DE DICIEMBRE DE 2019
(PESOS)

RUBRO DE INGRESOS	INGRESO					
	ESTIMADO	AMPLIACIONES/ REDUCCIONES	MODIFICADO	DEVENGADO	RECAUDADO	DIFERENCIA
IMPUESTOS	920,126,000	286,957,686	1,207,083,686	1,232,266,773	1,232,266,773	312,140,773
CUOTAS Y APORTACIONES DE SEGURIDAD SOCIAL	0	0	0	0	0	0
CONTRIBUCIONES DE MEJORAS	0	0	0	0	0	0
DERECHOS	569,163,000	102,599,000	671,762,000	684,775,785	684,775,785	115,612,785
PRODUCTOS	146,477,000	54,984,669	201,461,669	226,160,784	226,160,784	79,683,784
APROVECHAMIENTOS	20,460,000	200,961,750	221,421,750	251,613,079	251,613,079	231,153,079
INGRESOS POR VENTA DE BIENES, PRESTACIÓN DE SERVICIOS Y OTROS INGRESOS	0	0	0	0	0	0
PARTICIPACIONES, APORTACIONES, CONVENIOS, INCENTIVOS DERIVADOS DE LA COLABORACIÓN FISCAL Y FONDOS DISTINTOS DE APORTACIONES	21,536,917,000	514,094,534	22,051,011,534	21,772,710,647	21,772,710,647	235,793,647
TRANSFERENCIAS, ASIGNACIONES, SUBSIDIOS Y SUBVENCIONES, Y PENSIONES Y JUBILACIONES	0	0	0	0	0	0
INGRESOS DERIVADOS DE FINANCIAMIENTOS	1,200,000,000	1,069,901,656	2,269,901,656	398,615,313	398,615,313	-801,384,687
TOTAL	\$24,393,143,000	\$2,229,499,294	\$26,622,642,294	\$24,566,142,379	\$24,566,142,379	

INGRESOS EXCEDENTES 172,999,379

ESTADO ANALÍTICO DE INGRESOS POR FUENTE DE FINANCIAMIENTO	INGRESO					
	ESTIMADO	AMPLIACIONES/ REDUCCIONES	MODIFICADO	DEVENGADO	RECAUDADO	DIFERENCIA
INGRESOS DEL PODER EJECUTIVO FEDERAL O ESTATAL Y DE LOS MUNICIPIOS	\$23,193,143,000	\$1,159,597,638	\$24,352,740,638	\$24,167,527,067	\$24,167,527,067	\$974,384,067
IMPUESTOS	920,126,000	286,957,686	1,207,083,686	1,232,266,773	1,232,266,773	312,140,773
CUOTAS Y APORTACIONES DE SEGURIDAD SOCIAL	0	0	0	0	0	0
CONTRIBUCIONES DE MEJORAS	0	0	0	0	0	0
DERECHOS	569,163,000	102,599,000	671,762,000	684,775,785	684,775,785	115,612,785
PRODUCTOS	146,477,000	54,984,669	201,461,669	226,160,784	226,160,784	79,683,784
APROVECHAMIENTOS	20,460,000	200,961,750	221,421,750	251,613,079	251,613,079	231,153,079
PARTICIPACIONES, APORTACIONES, CONVENIOS, INCENTIVOS DERIVADOS DE LA COLABORACIÓN FISCAL Y FONDOS DISTINTOS DE APORTACIONES	21,536,917,000	514,094,534	22,051,011,534	21,772,710,647	21,772,710,647	235,793,647
TRANSFERENCIAS, ASIGNACIONES, SUBSIDIOS Y SUBVENCIONES, Y PENSIONES Y JUBILACIONES	0	0	0	0	0	0

A



GOBIERNO DEL
ESTADO DE
AGUASCALIENTES

CUENTA PÚBLICA 2019
PODER EJECUTIVO DEL ESTADO DE AGUASCALIENTES
SECRETARÍA DE FINANZAS
ESTADO ANALÍTICO DE INGRESOS
DEL 1 DE ENERO AL 31 DE DICIEMBRE DE 2019
(PESOS)

RUBRO DE INGRESOS	ESTIMADO	AMPLIACIONES/ REDUCCIONES	INGRESO		RECAUDADO	DIFERENCIA
			MODIFICADO	DEVENGADO		
INGRESOS DE LOS ENTES PÚBLICOS DE LOS PODERES LEGISLATIVO Y JUDICIAL, DE LOS ÓRGANOS AUTÓNOMOS Y DEL SECTOR PARAESTATAL O PARAMUNICIPAL, ASÍ COMO DE LAS EMPRESAS PRODUCTIVAS DEL ESTADO	\$0	\$0	\$0	\$0	\$0	\$0
CUOTAS Y APORTACIONES DE SEGURIDAD SOCIAL	0	0	0	0	0	0
PRODUCTOS	0	0	0	0	0	0
INGRESOS POR VENTA DE BIENES, PRESTACIÓN DE SERVICIOS Y OTROS INGRESOS	0	0	0	0	0	0
TRANSFERENCIAS, ASIGNACIONES, SUBSIDIOS Y SUBVENCIONES, Y PENSIONES Y JUBILACIONES	0	0	0	0	0	0
INGRESOS DERIVADOS DE FINANCIAMIENTOS	\$1,200,000,000	\$1,069,901,656	\$2,269,901,656	\$398,615,313	\$398,615,313	-\$801,384,687
INGRESOS DERIVADOS DE FINANCIAMIENTOS	1,200,000,000	1,069,901,656	2,269,901,656	398,615,313	398,615,313	-801,384,687
TOTAL	\$24,393,143	\$2,229,499	\$26,622,642	\$24,566,142	\$24,566,142	
				INGRESOS EXCEDENTES		\$172,999,379

A



CUENTA PÚBLICA 2019
PODER EJECUTIVO DEL ESTADO DE AGUASCALIENTES
SECRETARÍA DE FINANZAS
ESTADO ANALÍTICO DEL EJERCICIO DEL PRESUPUESTO DE EGRESOS
EGRESOS POR CLASIFICACIÓN ADMINISTRATIVA
DEL 1 DE ENERO AL 31 DE DICIEMBRE DE 2019

CONCEPTO	EGRESOS					
	APROBADO	AMPLIACIONES/ REDUCCIONES	MODIFICADO	DEVENGADO	PAGADO	SUBEJERCICIO
PODER LEGISLATIVO	193,000,000	16,500,000	209,500,000	209,500,000	209,500,000	0
PODER JUDICIAL	420,000,000	11,000,000	431,000,000	430,000,000	430,000,000	1,000,000
DESPACHO DEL EJECUTIVO ESTATAL	114,432,000	11,175,591	125,607,591	121,070,062	121,063,102	4,537,529
COORDINACIÓN GENERAL DE GABINETE	15,160,000	643,570	15,803,570	14,938,614	14,938,614	864,956
SEGGOB. SECRETARÍA GENERAL DE GOBIERNO	376,356,000	73,557,344	449,913,344	362,750,092	360,805,432	87,163,252
SSP. SECRETARÍA DE SEGURIDAD PÚBLICA	937,076,000	-22,468,735	914,607,265	842,867,467	841,663,531	71,739,798
SEFI. SECRETARÍA DE FINANZAS	452,225,000	-147,888,764	304,336,236	235,069,041	234,531,414	69,267,195
SEDEC. SECRETARÍA DE DESARROLLO ECONÓMICO	99,591,000	404,124	99,995,124	85,428,746	56,300,406	14,566,377
SSA. SECRETARÍA DE SALUD	1,119,000	-1,004,300	114,700	0	0	114,700
SSMAA. SECRETARÍA DE SUSTENTABILIDAD, MEDIO AMBIENTE Y AGUA	409,514,000	99,884,075	509,398,075	457,712,557	444,821,382	51,685,518
SEGUOT. SECRETARÍA DE GESTIÓN URBANÍSTICA, ORDENAMIENTO TERRITORIAL, REGISTRAL Y CATASTRAL	83,528,000	1,726,160	85,254,160	75,702,317	72,676,958	9,551,843
SEDESO. SECRETARÍA DE DESARROLLO SOCIAL	144,972,000	48,242,605	193,214,605	166,580,289	166,456,128	26,634,316
SOP. SECRETARÍA DE OBRAS PÚBLICAS	1,765,493,000	-443,105,444	1,322,387,556	1,025,996,743	939,862,639	296,390,813
SEDRAE. SECRETARÍA DE DESARROLLO RURAL Y AGROEMPRESARIAL	163,933,000	10,323,134	174,256,134	165,020,740	165,020,740	9,235,394
SECTUR. SECRETARÍA DE TURISMO	56,527,000	1,638,122	58,165,122	55,455,067	55,455,067	2,710,055
CPLAP. COORDINACIÓN GENERAL DE PLANEACIÓN Y PROYECTOS	30,700,000	11,470,793	42,170,793	38,654,972	38,646,458	3,515,821
SAE. SECRETARÍA DE ADMINISTRACIÓN	140,994,000	117,448	141,111,448	137,659,648	137,659,648	3,451,800
CONTRALORÍA. CONTRALORÍA DEL ESTADO	41,418,000	1,084,932	42,502,932	40,395,936	40,395,936	2,106,996
CMOV. COORDINACIÓN GENERAL DE MOVILIDAD	1,034,865,000	-881,194,782	153,670,218	144,516,499	143,025,888	9,153,719
IESPA. INSTITUTO ESTATAL DE SEGURIDAD PÚBLICA DE AGUASCALIENTES	19,000,000	750,000	19,750,000	19,750,000	19,750,000	0
ISSSSPEA. INSTITUTO DE SEGURIDAD Y SERVICIOS SOCIALES PARA LOS SERVIDORES PÚBLICOS DEL ESTADO DE AGUASCALIENTES	0	0	0	0	0	0
DIF. SISTEMA PARA EL DESARROLLO INTEGRAL DE LA FAMILIA	278,583,000	15,164,578	293,747,578	293,747,578	293,747,578	0
IADPEA. INSTITUTO DE ASESORÍA Y DEFENSORÍA PÚBLICA DEL ESTADO DE AGUASCALIENTES	25,863,000	117,000	25,980,000	25,980,000	25,980,000	0
IAM. INSTITUTO AGUASCALENTENSE DE LAS MUJERES	11,705,000	8,929,515	20,634,515	20,634,515	20,634,515	0
IAJU. INSTITUTO AGUASCALENTENSE DE LA JUVENTUD	16,060,000	-510,000	15,550,000	15,550,000	15,550,000	0
IVSOP. INSTITUTO DE VIVIENDA SOCIAL Y ORDENAMIENTO DE LA PROPIEDAD DEL ESTADO	0	52,050,406	52,050,406	52,049,406	50,445,263	1,000
PROESPA. PROCURADURÍA ESTATAL DE PROTECCIÓN AL AMBIENTE	6,520,000	0	6,520,000	6,520,000	6,520,000	0
INAGUA. INSTITUTO DEL AGUA DEL ESTADO	0	71,968,786	71,968,786	71,968,786	71,968,786	0
IDSCEA. INSTITUTO PARA EL DESARROLLO DE LA SOCIEDAD DEL CONOCIMIENTO DEL ESTADO DE AGUASCALIENTES	40,208,000	0	40,208,000	40,208,000	40,208,000	0
PFNSM. PATRONATO DE LA FERIA NACIONAL DE SAN MARCOS	3,600,000	30,390,000	33,990,000	30,040,000	30,040,000	3,950,000
IEA. INSTITUTO DE EDUCACIÓN DE AGUASCALIENTES	6,915,314,000	239,306,872	7,154,620,872	6,788,278,192	6,788,278,192	366,342,679
CECYTEA. COLEGIO DE ESTUDIOS CIENTÍFICOS Y TECNOLÓGICOS DEL ESTADO DE AGUASCALIENTES	279,933,000	34,738,511	314,671,511	314,668,831	314,668,831	2,680
ENA. ESCUELA NORMAL DE AGUASCALIENTES	18,339,000	0	18,339,000	18,339,000	18,339,000	0

A



CUENTA PÚBLICA 2019
PODER EJECUTIVO DEL ESTADO DE AGUASCALIENTES
SECRETARÍA DE FINANZAS
ESTADO ANALÍTICO DEL EJERCICIO DEL PRESUPUESTO DE EGRESOS
EGRESOS POR CLASIFICACIÓN ADMINISTRATIVA
DEL 1 DE ENERO AL 31 DE DICIEMBRE DE 2019

CONCEPTO	EGRESOS					
	APROBADO	AMPLIACIONES/ REDUCCIONES	MODIFICADO	DEVENGADO	PAGADO	SUBEJERCICIO
INEPJA. INSTITUTO PARA LA EDUCACIÓN DE LAS PERSONAS JÓVENES Y ADULTAS DEL ESTADO DE AGUASCALIENTES	56,629,000	8,373,566	65,002,566	65,002,562	65,002,562	3
CEPTEA. COLEGIO DE EDUCACIÓN PROFESIONAL TÉCNICA DEL ESTADO DE AGUASCALIENTES.	83,133,000	2,975,135	86,108,135	86,108,135	86,108,135	0
UAA. UNIVERSIDAD AUTÓNOMA DE AGUASCALIENTES	1,256,703,000	45,413,142	1,302,116,142	1,302,115,917	1,302,115,917	226
UTA. UNIVERSIDAD TECNOLÓGICA DE AGUASCALIENTES	66,974,000	59,008,340	125,982,340	124,892,347	124,892,347	1,089,993
UTNA. UNIVERSIDAD TECNOLÓGICA DEL NORTE DE AGUASCALIENTES	35,996,000	34,885,775	70,881,775	70,881,089	70,881,089	686
UPA. UNIVERSIDAD POLITÉCNICA DE AGUASCALIENTES	26,266,000	26,955,736	53,221,736	52,878,026	52,878,026	343,711
INSTITUTOS TECNOLOGICOS DEL ESTADO DE AGUASCALIENTES	0	10,000,000	10,000,000	10,000,000	10,000,000	0
ICA. INSTITUTO CULTURAL DE AGUASCALIENTES	242,474,000	11,336,840	253,810,840	252,676,122	252,676,122	1,134,719
IDEA. INSTITUTO DEL DEPORTE DEL ESTADO DE AGUASCALIENTES	191,407,000	-2,794,125	188,612,875	188,612,823	186,020,823	51
RYTA. RADIO Y TELEVISIÓN DE AGUASCALIENTES	35,427,000	12,258,000	47,685,000	47,685,000	47,685,000	0
UNIVERSIDAD TECNOLÓGICA METROPOLITANA DE AGUASCALIENTES	5,000,000	3,618,903	8,618,903	8,523,994	8,523,994	94,908
ICTEA. INSTITUTO DE CAPACITACIÓN PARA EL TRABAJO DEL ESTADO DE AGUASCALIENTES	43,776,000	5,613,567	49,389,567	49,389,551	49,389,551	16
ISSEA. INSTITUTO DE SERVICIOS DE SALUD DEL ESTADO DE AGUASCALIENTES	2,371,809,000	526,478,617	2,898,287,617	2,798,177,142	2,796,680,060	100,110,475
COESAMED. COMISIÓN ESTATAL DE ARBITRAJE MEDICO	5,195,000	0	5,195,000	5,195,000	5,195,000	0
UNIVERSIDAD TECNOLÓGICA EL RETOÑO	16,381,000	19,798,809	36,179,809	36,179,471	36,179,471	338
UNIVERSIDAD TECNOLÓGICA DE CALVILLO	8,314,000	8,813,257	17,127,257	17,127,084	17,127,084	172
CECOI. CENTRO DE COMPETITIVIDAD E INNOVACIÓN DEL ESTADO DE AGUASCALIENTES	7,387,000	24,746	7,411,746	7,411,746	7,411,746	0
OISJUPA. ÓRGANO IMPLEMENTADOR DEL SISTEMA DE JUSTICIA PENAL EN EL ESTADO DE AGUASCALIENTES	6,608,000	0	6,608,000	4,259,708	4,259,708	2,348,292
IEGEMER. INSTITUTO ESTATAL DE GESTIÓN EMPRESARIAL Y MEJORA REGULATORIA	8,306,000	0	8,306,000	5,061,780	5,061,780	3,244,220
REPSS. RÉGIMEN ESTATAL DE PROTECCIÓN SOCIAL EN SALUD DEL ESTADO DE AGUASCALIENTES	241,336,000	162,769,630	404,105,630	404,104,956	404,104,956	675
IIFEA. INSTITUTO DE INFRAESTRUCTURA FÍSICA EDUCATIVA DEL ESTADO DE AGUASCALIENTES.	264,146,000	28,786,211	292,932,211	279,212,437	278,384,155	13,719,775
MUNICIPIO DE AGUASCALIENTES	2,175,970,000	107,219,068	2,283,189,068	2,268,451,432	2,268,451,432	14,737,636
MUNICIPIO DE ASIENTOS	137,757,000	20,429,025	158,186,025	157,104,293	157,104,293	1,081,731
MUNICIPIO DE CALVILLO	197,560,000	9,304,032	206,864,032	205,928,177	205,928,177	935,855
MUNICIPIO DE COSÍO	83,255,000	17,783,562	101,038,562	101,037,682	101,037,682	880
MUNICIPIO DE EL LLANO	129,430,000	2,112,579	131,542,579	131,147,381	131,147,381	395,198
MUNICIPIO DE JESÚS MARÍA	268,716,000	55,255,819	323,971,819	319,310,905	319,310,905	4,660,914
MUNICIPIO DE PABELLÓN DE ARTEAGA	154,555,000	3,105,894	157,660,894	156,589,025	156,589,025	1,071,869
MUNICIPIO DE RINCÓN DE ROMOS	136,624,000	33,344,484	169,968,484	169,290,835	169,290,835	677,649
MUNICIPIO DE SAN FRANCISCO DE LOS ROMO	159,615,000	4,669,056	164,284,056	163,137,523	163,137,523	1,146,533
MUNICIPIO DE SAN JOSÉ DE GRACIA	105,931,000	-1,056,444	104,874,556	103,321,189	103,321,189	1,553,367
MUNICIPIO DE TEPEZALÁ	99,856,000	2,467,521	102,323,521	100,979,089	100,979,089	1,344,432
IEE. INSTITUTO ESTATAL ELECTORAL	132,143,000	0	132,143,000	132,143,000	132,143,000	0



CUENTA PÚBLICA 2019
PODER EJECUTIVO DEL ESTADO DE AGUASCALIENTES
SECRETARÍA DE FINANZAS
ESTADO ANALÍTICO DEL EJERCICIO DEL PRESUPUESTO DE EGRESOS
EGRESOS POR CLASIFICACIÓN ADMINISTRATIVA
DEL 1 DE ENERO AL 31 DE DICIEMBRE DE 2019

CONCEPTO	EGRESOS					
	APROBADO	AMPLIACIONES/ REDUCCIONES	MODIFICADO	DEVENGADO	PAGADO	SUBEJERCICIO
CEDH. COMISIÓN ESTATAL DE DERECHOS HUMANOS	18,921,000	0	18,921,000	18,921,000	18,921,000	0
ITEA. INSTITUTO DE TRANSPARENCIA DEL ESTADO DE AGUASCALIENTES	22,398,000	0	22,398,000	22,398,000	22,398,000	0
OSF. ÓRGANO SUPERIOR DE FISCALIZACIÓN	30,128,000	0	30,128,000	30,128,000	30,128,000	0
FGEA. FISCALÍA GENERAL DEL ESTADO DE AGUASCALIENTES	468,977,000	7,500,000	476,477,000	476,477,000	476,477,000	0
TEE. TRIBUNAL ELECTORAL DEL ESTADO	15,350,000	1,000,000	16,350,000	16,350,000	16,350,000	0
SESEA. SECRETARÍA EJECUTIVA DEL SISTEMA ESTATAL ANTICORRUPCIÓN	14,762,000	0	14,762,000	14,762,000	14,762,000	0
EMPRESAS DE PARTICIPACIÓN ESTATAL MAYORITARIA	0	0	0	0	0	0
FIDEICOMISOS PÚBLICOS	338,054,000	1,871,541,664	2,209,595,664	2,207,409,518	2,207,409,518	2,186,146
ORGANISMOS NO GUBERNAMENTALES	48,600,000	1,000,000	49,600,000	49,091,819	49,091,819	508,181
ENTIDAD O DELEGACIÓN FEDERAL	5,112,000	1,570,707	6,682,707	5,081,557	5,081,557	1,601,150
PREVISIONES ECONÓMICAS	160,000,000	-117,075,364	42,924,636	0	0	42,924,636
DEUDA PÚBLICA	420,134,000	0	420,134,000	346,305,891	346,305,891	73,828,109
TOTAL DEL GASTO	\$24,393,143,000	\$2,229,499,294	\$26,622,642,294	\$25,317,913,307	\$25,174,896,352	\$1,304,728,987



CUENTA PÚBLICA 2019
PODER EJECUTIVO DEL ESTADO DE AGUASCALIENTES
SECRETARÍA DE FINANZAS
ESTADO ANALÍTICO DEL EJERCICIO DEL PRESUPUESTO DE
EGRESOS POR CLASIFICACIÓN ADMINISTRATIVA POR DEPENDENCIAS
DEL 1 DE ENERO AL 31 DE DICIEMBRE DE 2019

CONCEPTO	EGRESOS					
	APROBADO	AMPLIACIONES/ REDUCCIONES	MODIFICADO	DEVENGADO	PAGADO	SUBEJERCICIO
DESPACHO DEL EJECUTIVO ESTATAL	114,432,000	11,175,591	125,607,591	121,070,062	121,063,102	4,537,529
COORDINACIÓN GENERAL DE GABINETE	15,160,000	643,570	15,803,570	14,938,614	14,938,614	864,956
SEGGOB. SECRETARÍA GENERAL DE GOBIERNO	376,356,000	73,557,344	449,913,344	362,750,092	360,805,432	87,163,252
SSP. SECRETARÍA DE SEGURIDAD PÚBLICA	937,076,000	-22,468,735	914,607,265	842,867,467	841,663,531	71,739,798
SEFI. SECRETARÍA DE FINANZAS	452,225,000	-147,888,764	304,336,236	235,069,041	234,531,414	69,267,195
SEDEC. SECRETARÍA DE DESARROLLO ECONÓMICO	99,591,000	404,124	99,995,124	85,428,746	56,300,406	14,566,377
SSA. SECRETARÍA DE SALUD	1,119,000	-1,004,300	114,700	0	0	114,700
SSMAA. SECRETARÍA DE SUSTENTABILIDAD, MEDIO AMBIENTE Y AGUA	409,514,000	99,884,075	509,398,075	457,712,557	444,821,382	51,685,518
SEGUOT. SECRETARÍA DE GESTIÓN URBANÍSTICA, ORDENAMIENTO TERRITORIAL, REGISTRAL Y CATASTRAL	83,528,000	1,726,160	85,254,160	75,702,317	72,676,958	9,551,843
SEDESO. SECRETARÍA DE DESARROLLO SOCIAL	144,972,000	48,242,605	193,214,605	166,580,289	166,456,128	26,634,316
SOP. SECRETARÍA DE OBRAS PÚBLICAS	1,765,493,000	-443,105,444	1,322,387,556	1,025,996,743	939,862,639	296,390,813
SEDLAE. SECRETARÍA DE DESARROLLO RURAL Y AGROEMPRESARIAL	163,933,000	10,323,134	174,256,134	165,020,740	165,020,740	9,235,394
SECTUR. SECRETARÍA DE TURISMO	56,527,000	1,638,122	58,165,122	55,455,067	55,455,067	2,710,055
CPLAP. COORDINACIÓN GENERAL DE PLANEACIÓN Y PROYECTOS	30,700,000	11,470,793	42,170,793	38,654,972	38,646,458	3,515,821
SAE. SECRETARÍA DE ADMINISTRACIÓN	140,994,000	117,448	141,111,448	137,659,648	137,659,648	3,451,800
CONTRALORÍA. CONTRALORÍA DEL ESTADO	41,418,000	1,084,932	42,502,932	40,395,936	40,395,936	2,106,996
CMOV. COORDINACIÓN GENERAL DE MOVILIDAD	1,034,865,000	-881,194,782	153,670,218	144,516,499	143,025,888	9,153,719
MUNICIPIO DE AGUASCALIENTES	2,175,970,000	107,219,068	2,283,189,068	2,268,451,432	2,268,451,432	14,737,636
MUNICIPIO DE ASIENTOS	137,757,000	20,429,025	158,186,025	157,104,293	157,104,293	1,081,731
MUNICIPIO DE CALVILLO	197,560,000	9,304,032	206,864,032	205,928,177	205,928,177	935,855
MUNICIPIO DE COSÍO	83,255,000	17,783,562	101,038,562	101,037,682	101,037,682	880
MUNICIPIO DE EL LLANO	129,430,000	2,112,579	131,542,579	131,147,381	131,147,381	395,198
MUNICIPIO DE JESÚS MARÍA	268,716,000	55,255,819	323,971,819	319,310,905	319,310,905	4,660,914
MUNICIPIO DE PABELLÓN DE ARTEAGA	154,555,000	3,105,894	157,660,894	156,589,025	156,589,025	1,071,869
MUNICIPIO DE RINCÓN DE ROMOS	136,624,000	33,344,484	169,968,484	169,290,835	169,290,835	677,649



CUENTA PÚBLICA 2019
PODER EJECUTIVO DEL ESTADO DE AGUASCALIENTES
SECRETARÍA DE FINANZAS
ESTADO ANALÍTICO DEL EJERCICIO DEL PRESUPUESTO DE
EGRESOS POR CLASIFICACIÓN ADMINISTRATIVA POR DEPENDENCIAS
DEL 1 DE ENERO AL 31 DE DICIEMBRE DE 2019

CONCEPTO	EGRESOS					
	APROBADO	AMPLIACIONES/ REDUCCIONES	MODIFICADO	DEVENGADO	PAGADO	SUBEJERCICIO
MUNICIPIO DE SAN FRANCISCO DE LOS ROMO	159,615,000	4,669,056	164,284,056	163,137,523	163,137,523	1,146,533
MUNICIPIO DE SAN JOSÉ DE GRACIA	105,931,000	-1,056,444	104,874,556	103,321,189	103,321,189	1,553,367
MUNICIPIO DE TEPEZALÁ	99,856,000	2,467,521	102,323,521	100,979,089	100,979,089	1,344,432
SESEA. SECRETARÍA EJECUTIVA DEL SISTEMA ESTATAL ANTICORRUPCIÓN	14,762,000	0	14,762,000	14,762,000	14,762,000	0
ORGANISMOS NO GUBERNAMENTALES	48,600,000	1,000,000	49,600,000	49,091,819	49,091,819	508,181
ENTIDAD O DELEGACIÓN FEDERAL	5,112,000	1,570,707	6,682,707	5,081,557	5,081,557	1,601,150
PREVISIONES ECONÓMICAS	160,000,000	-117,075,364	42,924,636	0	0	42,924,636
DEUDA PÚBLICA	420,134,000	0	420,134,000	346,305,891	346,305,891	73,828,109
TOTAL DEL GASTO	\$10,165,780,000	-\$1,095,264,189	\$9,070,515,811	\$8,261,357,589	\$8,124,862,141	\$809,158,222

A



CUENTA PÚBLICA 2019
PODER EJECUTIVO DEL ESTADO DE AGUASCALIENTES
SECRETARÍA DE FINANZAS
ESTADO ANALÍTICO DEL EJERCICIO DEL PRESUPUESTO DE
EGRESOS POR CLASIFICACIÓN ADMINISTRATIVA POR PODERES Y ÓRGANOS AUTÓNOMOS
DEL 1 DE ENERO AL 31 DE DICIEMBRE DE 2019

CONCEPTO	EGRESOS					
	APROBADO	AMPLIACIONES/ REDUCCIONES	MODIFICADO	DEVENGADO	PAGADO	SUBEJERCICIO
PODER EJECUTIVO	\$10,165,780,000	-\$1,095,264,189	\$9,070,515,811	\$8,261,357,589	\$8,124,862,141	\$809,158,222
PODER LEGISLATIVO	\$193,000,000	\$16,500,000	\$209,500,000	\$209,500,000	\$209,500,000	\$0
PODER JUDICIAL	\$420,000,000	\$11,000,000	\$431,000,000	\$430,000,000	\$430,000,000	\$1,000,000
ÓRGANOS AUTÓNOMOS	\$687,917,000	\$8,500,000	\$696,417,000	\$696,417,000	\$696,417,000	\$0
IEE. INSTITUTO ESTATAL ELECTORAL	132,143,000	0	132,143,000	132,143,000	132,143,000	0
CEDH. COMISIÓN ESTATAL DE DERECHOS HUMANOS	18,921,000	0	18,921,000	18,921,000	18,921,000	0
ITEA. INSTITUTO DE TRANSPARENCIA DEL ESTADO DE AGUASCALIENTES	22,398,000	0	22,398,000	22,398,000	22,398,000	0
OSF. ÓRGANO SUPERIOR DE FISCALIZACIÓN	30,128,000	0	30,128,000	30,128,000	30,128,000	0
FGEA. FISCALÍA GENERAL DEL ESTADO DE AGUASCALIENTES	468,977,000	7,500,000	476,477,000	476,477,000	476,477,000	0
TEE. TRIBUNAL ELECTORAL DEL ESTADO	15,350,000	1,000,000	16,350,000	16,350,000	16,350,000	0
TOTAL DEL GASTO	\$11,466,697,000	-\$1,059,264,189	\$10,407,432,811	\$9,597,274,589	\$9,460,779,141	\$810,158,222



CUENTA PÚBLICA 2019
PODER EJECUTIVO DEL ESTADO DE AGUASCALIENTES
SECRETARÍA DE FINANZAS
ESTADO ANALÍTICO DEL EJERCICIO DEL PRESUPUESTO DE
EGRESOS POR CLASIFICACIÓN ADMINISTRATIVA POR SECTOR PARAESTATAL
DEL 1 DE ENERO AL 31 DE DICIEMBRE DE 2019

CONCEPTO	EGRESOS					
	APROBADO	AMPLIACIONES/ REDUCCIONES	MODIFICADO	DEVENGADO	PAGADO	SUBEJERCICIO
ENTIDADES PARAESTATALES Y FIDEICOMISOS NO EMPRESARIALES Y NO FINANCIEROS	\$12,922,846,000	\$3,186,404,696	\$16,109,250,696	\$15,618,629,931	\$15,612,108,425	\$490,620,765
IESPA. INSTITUTO ESTATAL DE SEGURIDAD PÚBLICA DE AGUASCALIENTES	19,000,000	750,000	19,750,000	19,750,000	19,750,000	0
DIF. SISTEMA PARA EL DESARROLLO INTEGRAL DE LA FAMILIA	278,583,000	15,164,578	293,747,578	293,747,578	293,747,578	0
IADPEA. INSTITUTO DE ASESORÍA Y DEFENSORÍA PÚBLICA DEL ESTADO DE AGUASCALIENTES	25,863,000	117,000	25,980,000	25,980,000	25,980,000	0
IAM. INSTITUTO AGUASCALENTENSE DE LAS MUJERES	11,705,000	8,929,515	20,634,515	20,634,515	20,634,515	0
IAJU. INSTITUTO AGUASCALENTENSE DE LA JUVENTUD	16,060,000	-510,000	15,550,000	15,550,000	15,550,000	0
IVSOP. INSTITUTO DE VIVIENDA SOCIAL Y ORDENAMIENTO DE LA PROPIEDAD DEL ESTADO	0	52,050,406	52,050,406	52,049,406	50,445,263	1,000
PROESPA. PROCURADURÍA ESTATAL DE PROTECCIÓN AL AMBIENTE	6,520,000	0	6,520,000	6,520,000	6,520,000	0
IDSCEA. INSTITUTO PARA EL DESARROLLO DE LA SOCIEDAD DEL CONOCIMIENTO DEL ESTADO DE AGUASCALIENTES	40,208,000	0	40,208,000	40,208,000	40,208,000	0
IEA. INSTITUTO DE EDUCACIÓN DE AGUASCALIENTES	6,915,314,000	239,306,872	7,154,620,872	6,788,278,192	6,788,278,192	366,342,679
CECYTEA. COLEGIO DE ESTUDIOS CIENTÍFICOS Y TECNOLÓGICOS DEL ESTADO DE AGUASCALIENTES.	279,933,000	34,738,511	314,671,511	314,668,831	314,668,831	2,680
ENA. ESCUELA NORMAL DE AGUASCALIENTES	18,339,000	0	18,339,000	18,339,000	18,339,000	0
INEPJA. INSTITUTO PARA LA EDUCACIÓN DE LAS PERSONAS JÓVENES Y ADULTAS DEL ESTADO DE AGUASCALIENTES	56,629,000	8,373,566	65,002,566	65,002,562	65,002,562	3
CEPTEA. COLEGIO DE EDUCACIÓN PROFESIONAL TÉCNICA DEL ESTADO DE AGUASCALIENTES.	83,133,000	2,975,135	86,108,135	86,108,135	86,108,135	0
UAA. UNIVERSIDAD AUTÓNOMA DE AGUASCALIENTES	1,256,703,000	45,413,142	1,302,116,142	1,302,115,917	1,302,115,917	226
UTA. UNIVERSIDAD TECNOLÓGICA DE AGUASCALIENTES	66,974,000	59,008,340	125,982,340	124,892,347	124,892,347	1,089,993
UTNA. UNIVERSIDAD TECNOLÓGICA DEL NORTE DE AGUASCALIENTES	35,996,000	34,885,775	70,881,775	70,881,089	70,881,089	686
UPA. UNIVERSIDAD POLITÉCNICA DE AGUASCALIENTES	26,266,000	26,955,736	53,221,736	52,878,026	52,878,026	343,711
INSTITUTOS TECNOLÓGICOS DEL ESTADO DE AGUASCALIENTES	0	10,000,000	10,000,000	10,000,000	10,000,000	0
ICA. INSTITUTO CULTURAL DE AGUASCALIENTES	242,474,000	11,336,840	253,810,840	252,676,122	252,676,122	1,134,719
IDEA. INSTITUTO DEL DEPORTE DEL ESTADO DE AGUASCALIENTES	191,407,000	-2,794,125	188,612,875	188,612,823	186,020,823	51
RYTA. RADIO Y TELEVISIÓN DE AGUASCALIENTES	35,427,000	12,258,000	47,685,000	47,685,000	47,685,000	0
UNIVERSIDAD TECNOLÓGICA METROPOLITANA DE AGUASCALIENTES	5,000,000	3,618,903	8,618,903	8,523,994	8,523,994	94,908

A



CUENTA PÚBLICA 2019
PODER EJECUTIVO DEL ESTADO DE AGUASCALIENTES
SECRETARÍA DE FINANZAS
ESTADO ANALÍTICO DEL EJERCICIO DEL PRESUPUESTO DE
EGRESOS POR CLASIFICACIÓN ADMINISTRATIVA POR SECTOR PARAESTATAL
DEL 1 DE ENERO AL 31 DE DICIEMBRE DE 2019

EGRESOS

CONCEPTO	APROBADO	AMPLIACIONES/ REDUCCIONES	MODIFICADO	DEVENGADO	PAGADO	SUBEJERCICIO
ICTEA. INSTITUTO DE CAPACITACIÓN PARA EL TRABAJO DEL ESTADO DE AGUASCALIENTES	43,776,000	5,613,567	49,389,567	49,389,551	49,389,551	16
ISSEA. INSTITUTO DE SERVICIOS DE SALUD DEL ESTADO DE AGUASCALIENTES	2,371,809,000	526,478,617	2,898,287,617	2,798,177,142	2,796,680,060	100,110,475
COESAMED. COMISIÓN ESTATAL DE ARBITRAJE MEDICO	5,195,000	0	5,195,000	5,195,000	5,195,000	0
UNIVERSIDAD TECNOLÓGICA EL RETOÑO	16,381,000	19,798,809	36,179,809	36,179,471	36,179,471	338
UNIVERSIDAD TECNOLÓGICA DE CALVILLO	8,314,000	8,813,257	17,127,257	17,127,084	17,127,084	172
CECOI. CENTRO DE COMPETITIVIDAD E INNOVACIÓN DEL ESTADO DE AGUASCALIENTES	7,387,000	24,746	7,411,746	7,411,746	7,411,746	0
OISJUPA. ÓRGANO IMPLEMENTADOR DEL SISTEMA DE JUSTICIA PENAL EN EL ESTADO DE AGUASCALIENTES	6,608,000	0	6,608,000	4,259,708	4,259,708	2,348,292
IEGEMER. INSTITUTO ESTATAL DE GESTIÓN EMPRESARIAL Y MEJORA REGULATORIA	8,306,000	0	8,306,000	5,061,780	5,061,780	3,244,220
REPS. RÉGIMEN ESTATAL DE PROTECCIÓN SOCIAL EN SALUD DEL ESTADO DE AGUASCALIENTES	241,336,000	162,769,630	404,105,630	404,104,956	404,104,956	675
IIFEA. INSTITUTO DE INFRAESTRUCTURA FÍSICA EDUCATIVA DEL ESTADO DE AGUASCALIENTES.	264,146,000	28,786,211	292,932,211	279,212,437	278,384,155	13,719,775
FIDEICOMISOS PÚBLICOS	338,054,000	1,871,541,664	2,209,595,664	2,207,409,518	2,207,409,518	2,186,146
INSTITUCIONES PÚBLICAS DE SEGURIDAD SOCIAL	\$0	\$0	\$0	\$0	\$0	\$0
ISSSSPEA. INSTITUTO DE SEGURIDAD Y SERVICIOS SOCIALES PARA LOS SERVIDORES PÚBLICOS DEL ESTADO DE AGUASCALIENTES	0	0	0	0	0	0
ENTIDADES PARAESTATALES EMPRESARIALES NO FINANCIERAS CON PARTICIPACIÓN ESTATAL MAYORITARIA	\$3,600,000	\$102,358,786	\$105,958,786	\$102,008,786	\$102,008,786	\$3,950,000
INAGUA. INSTITUTO DEL AGUA DEL ESTADO	0	71,968,786	71,968,786	71,968,786	71,968,786	0
PFNSM. PATRONATO DE LA FERIA NACIONAL DE SAN MARCOS	3,600,000	30,390,000	33,990,000	30,040,000	30,040,000	3,950,000
EMPRESAS DE PARTICIPACIÓN ESTATAL MAYORITARIA	0	0	0	0	0	0
TOTAL DEL GASTO	\$12,926,446,000	\$3,288,763,483	\$16,215,209,483	\$15,720,638,717	\$15,714,117,211	\$494,570,765

A



CUENTA PÚBLICA 2019
PODER EJECUTIVO DEL ESTADO DE AGUASCALIENTES
SECRETARÍA DE FINANZAS
ESTADO ANALÍTICO DEL EJERCICIO DEL PRESUPUESTO DE
EGRESOS CLASIFICACIÓN ECONÓMICA (POR TIPO DE GASTO)
DEL 1 DE ENERO AL 31 DE DICIEMBRE DE 2019
(PESOS)

CONCEPTO	APROBADO	AMPLIACIONES / REDUCCIONES	MODIFICADO	EGRESOS		
				DEVENGADO	PAGADO	SUBEJERCICIO
GASTO CORRIENTE	17,789,658,000	1,797,455,883	19,587,113,883	18,789,973,998	18,766,720,774	797,139,885
GASTO DE CAPITAL	4,023,456,000	264,146,441	4,287,602,441	3,812,930,351	3,693,166,621	474,672,089
AMORTIZACIÓN DE LA DEUDA Y DISMINUCIÓN DE PASIVOS	106,281,000	0	106,281,000	102,562,507	102,562,507	3,718,493
PENSIONES Y JUBILACIONES	10,643,000	1,517,500	12,160,500	10,564,503	10,564,503	1,595,997
PARTICIPACIONES	2,463,105,000	166,379,470	2,629,484,470	2,601,881,948	2,601,881,948	27,602,522
TOTAL DEL GASTO	\$24,393,143,000	\$2,229,499,294	\$26,622,642,294	\$25,317,913,307	\$25,174,896,352	\$1,304,728,987

A

CUENTA PÚBLICA 2019
PODER EJECUTIVO DEL ESTADO DE AGUASCALIENTES
SECRETARÍA DE FINANZAS
ESTADO ANALÍTICO DEL EJERCICIO DEL PRESUPUESTO DE EGRESOS
CLASIFICACIÓN POR OBJETO DEL GASTO (CAPÍTULO Y CONCEPTO)
DEL 1 DE ENERO AL 31 DE DICIEMBRE DE 2019

CONCEPTO	EGRESOS					
	APROBADO	AMPLIACIONES / REDUCCIONES	MODIFICADO	DEVENGADO	PAGADO	SUBEJERCICIO
SERVICIOS PERSONALES	\$1,540,709,000	-\$92,959,073	\$1,447,749,927	\$1,380,155,353	\$1,380,155,353	\$67,594,574
REMUNERACIONES AL PERSONAL DE CARÁCTER PERMANENTE	676,671,000	-85,285,674	591,385,326	570,776,893	570,776,893	20,608,433
REMUNERACIONES AL PERSONAL DE CARÁCTER TRANSITORIO	0	4,821,074	4,821,074	4,605,200	4,605,200	215,874
REMUNERACIONES ADICIONALES Y ESPECIALES	471,888,000	-23,529,408	448,358,592	431,511,585	431,511,585	16,847,007
SEGURIDAD SOCIAL	304,753,000	-24,748,515	280,004,485	255,635,016	255,635,016	24,369,469
OTRAS PRESTACIONES SOCIALES Y ECONÓMICAS	58,903,000	57,682,031	116,585,031	111,093,270	111,093,270	5,491,760
PREVISIONES	23,767,000	-23,767,000	0	0	0	0
PAGO DE ESTÍMULOS A SERVIDORES PÚBLICOS	4,727,000	1,868,419	6,595,419	6,533,390	6,533,390	62,029
MATERIALES Y SUMINISTROS	\$205,766,000	\$46,330,849	\$252,096,849	\$209,289,741	\$205,292,904	\$42,807,108
MATERIALES DE ADMINISTRACIÓN, EMISIÓN DE DOCUMENTOS Y ARTÍCULOS OFICIALES	71,991,100	-1,098,339	70,892,761	68,182,083	67,155,438	2,710,677
ALIMENTOS Y UTENSILIOS	40,233,400	3,191,173	43,424,573	31,737,276	31,320,036	11,687,297
MATERIAS PRIMAS Y MATERIALES DE PRODUCCIÓN Y COMERCIALIZACIÓN	9,700	-9,700	0	0	0	0
MATERIALES Y ARTÍCULOS DE CONSTRUCCIÓN Y DE REPARACIÓN	5,962,500	4,379,886	10,342,386	9,191,413	7,721,877	1,150,973
PRODUCTOS QUÍMICOS, FARMACÉUTICOS Y DE LABORATORIO	6,862,200	96,388	6,958,588	5,383,374	4,378,582	1,575,214
COMBUSTIBLES, LUBRICANTES Y ADITIVOS	67,561,200	2,479,748	70,040,948	57,222,500	57,222,500	12,818,448
VESTUARIO, BLANCOS, PRENDAS DE PROTECCIÓN Y ARTÍCULOS DEPORTIVOS	6,506,800	23,117,552	29,624,352	23,252,906	23,231,090	6,371,446
MATERIALES Y SUMINISTROS PARA SEGURIDAD	0	11,343,041	11,343,041	5,369,951	5,369,951	5,973,090
HERRAMIENTAS, REFACCIONES Y ACCESORIOS MENORES	6,639,100	2,831,100	9,470,200	8,950,238	8,893,419	519,962
SERVICIOS GENERALES	\$563,536,000	\$172,698,930	\$736,234,930	\$668,105,598	\$656,087,813	\$68,129,332
SERVICIOS BÁSICOS	119,354,400	-5,416,262	113,938,138	107,390,196	105,402,586	6,547,942
SERVICIOS DE ARRENDAMIENTO	33,910,300	10,387,044	44,297,344	42,918,915	42,918,915	1,378,430
SERVICIOS PROFESIONALES, CIENTÍFICOS, TÉCNICOS Y OTROS SERVICIOS	168,422,700	15,210,656	183,633,356	154,977,687	153,576,101	28,655,669
SERVICIOS FINANCIEROS, BANCARIOS Y COMERCIALES	43,820,600	6,242,423	50,063,023	37,277,573	37,277,573	12,785,450
SERVICIOS DE INSTALACIÓN, REPARACIÓN, MANTENIMIENTO Y CONSERVACIÓN	66,424,700	128,154,383	194,579,083	186,836,206	179,549,100	7,742,876
SERVICIOS DE COMUNICACIÓN SOCIAL Y PUBLICIDAD	63,684,800	12,212,460	75,897,260	74,948,022	74,820,532	949,238
SERVICIOS DE TRASLADO Y VIÁTICOS	9,786,200	-835,088	8,951,112	6,927,797	6,927,242	2,023,315
SERVICIOS OFICIALES	29,137,300	4,312,125	33,449,425	29,241,741	29,232,241	4,207,684
OTROS SERVICIOS GENERALES	28,995,000	2,431,189	31,426,189	27,587,460	26,383,524	3,838,729

CUENTA PÚBLICA 2019
PODER EJECUTIVO DEL ESTADO DE AGUASCALIENTES
SECRETARÍA DE FINANZAS
ESTADO ANALÍTICO DEL EJERCICIO DEL PRESUPUESTO DE EGRESOS
CLASIFICACIÓN POR OBJETO DEL GASTO (CAPÍTULO Y CONCEPTO)
DEL 1 DE ENERO AL 31 DE DICIEMBRE DE 2019

CONCEPTO	EGRESOS					
	APROBADO	AMPLIACIONES / REDUCCIONES	MODIFICADO	DEVENGADO	PAGADO	SUBEJERCICIO
TRANSFERENCIAS, ASIGNACIONES, SUBSIDIOS Y OTRAS AYUDAS	\$14,235,022,000	\$1,521,379,047	\$15,756,401,047	\$15,207,947,728	\$15,203,734,485	\$548,453,318
TRANSFERENCIAS INTERNAS Y ASIGNACIONES AL SECTOR PÚBLICO	13,762,888,500	1,578,525,759	15,341,414,259	14,819,201,050	14,815,111,968	522,213,209
TRANSFERENCIAS AL RESTO DEL SECTOR PÚBLICO	317,053,500	-317,053,500	0	0	0	0
SUBSIDIOS Y SUBVENCIONES	3,575,000	778,514	4,353,514	2,777,029	2,777,029	1,576,486
AYUDAS SOCIALES	121,278,000	66,316,594	187,594,594	164,526,968	164,402,806	23,067,626
PENSIONES Y JUBILACIONES	10,643,000	1,517,500	12,160,500	10,564,503	10,564,503	1,595,997
TRANSFERENCIAS A FIDEICOMISOS, MANDATOS Y OTROS ANÁLOGOS	19,584,000	191,294,179	210,878,179	210,878,179	210,878,179	0
TRANSFERENCIAS A LA SEGURIDAD SOCIAL	0	0	0	0	0	0
DONATIVOS	0	0	0	0	0	0
TRANSFERENCIAS AL EXTERIOR	0	0	0	0	0	0
BIENES MUEBLES, INMUEBLES E INTANGIBLES	\$647,822,000	-\$122,702,471	\$525,119,529	\$438,650,794	\$424,693,035	\$86,468,735
MOBILIARIO Y EQUIPO DE ADMINISTRACIÓN	230,000,000	-186,914,151	43,085,849	29,008,765	24,430,461	14,077,084
MOBILIARIO Y EQUIPO EDUCACIONAL Y RECREATIVO	0	12,568,798	12,568,798	2,471,288	1,729,328	10,097,511
EQUIPO E INSTRUMENTAL MÉDICO Y DE LABORATORIO	0	745,169	745,169	93,243	93,243	651,926
VEHÍCULOS Y EQUIPO DE TRANSPORTE	0	75,600,221	75,600,221	71,644,944	63,007,449	3,955,277
EQUIPO DE DEFENSA Y SEGURIDAD	0	197,986,570	197,986,570	196,779,837	196,779,837	1,206,733
MAQUINARIA, ÓTROS EQUIPOS Y HERRAMIENTAS	0	5,213,383	5,213,383	2,923,139	2,923,139	2,290,245
ACTIVOS BIOLÓGICOS	0	1,044,000	1,044,000	1,000,000	1,000,000	44,000
BIENES INMUEBLES	417,822,000	-237,017,089	180,804,911	126,967,951	126,967,951	53,836,960
ACTIVOS INTANGIBLES	0	8,070,627	8,070,627	7,761,628	7,761,628	308,999
INVERSIÓN PÚBLICA	\$2,811,046,000	-\$1,118,238,877	\$1,692,807,123	\$1,307,091,522	\$1,198,260,191	\$385,715,601
OBRA PÚBLICA EN BIENES DE DOMINIO PÚBLICO	2,090,286,000	-1,092,726,959	997,559,041	785,584,396	741,502,998	211,974,645
OBRA PÚBLICA EN BIENES PROPIOS	143,500,000	187,412,986	330,912,986	255,028,476	221,364,039	75,884,511
PROYECTOS PRODUCTIVOS Y ACCIONES DE FOMENTO	577,260,000	-212,924,904	364,335,096	266,478,650	235,393,153	97,856,446
INVERSIONES FINANCIERAS Y OTRAS PROVISIONES	\$319,839,000	\$1,568,356,293	\$1,888,195,293	\$1,884,069,147	\$1,884,069,147	\$4,126,146
INVERSIONES PARA EL FOMENTO DE ACTIVIDADES PRODUCTIVAS	221,640,000	-221,640,000	0	0	0	0
ACCIONES Y PARTICIPACIONES DE CAPITAL	0	0	0	0	0	0
COMPRA DE TÍTULOS Y VALORES	0	0	0	0	0	0
CONCESIÓN DE PRÉSTAMOS	0	0	0	0	0	0
INVERSIONES EN FIDEICOMISOS, MANDATOS Y OTROS	82,259,000	1,803,996,293	1,886,255,293	1,884,069,147	1,884,069,147	2,186,146



CUENTA PÚBLICA 2019
PODER EJECUTIVO DEL ESTADO DE AGUASCALIENTES
SECRETARÍA DE FINANZAS
ESTADO ANALÍTICO DEL EJERCICIO DEL PRESUPUESTO DE EGRESOS
CLASIFICACIÓN POR OBJETO DEL GASTO (CAPÍTULO Y CONCEPTO)
DEL 1 DE ENERO AL 31 DE DICIEMBRE DE 2019

CONCEPTO	EGRESOS					
	APROBADO	AMPLIACIONES / REDUCCIONES	MODIFICADO	DEVENGADO	PAGADO	SUBEJERCICIO
PARTICIPACIONES Y APORTACIONES	\$3,649,269,000	\$254,634,596	\$3,903,903,596	\$3,876,297,532	\$3,876,297,532	\$27,606,064
PARTICIPACIONES	2,463,105,000	166,379,470	2,629,484,470	2,601,881,948	2,601,881,948	27,602,522
APORTACIONES	1,115,058,000	109,447,683	1,224,505,683	1,224,505,683	1,224,505,683	0
CONVENIOS	71,106,000	-21,192,557	49,913,443	49,909,901	49,909,901	3,542
DEUDA PÚBLICA	\$420,134,000	\$0	\$420,134,000	\$346,305,891	\$346,305,891	\$73,828,109
AMORTIZACIÓN DE LA DEUDA PÚBLICA	106,281,000	0	106,281,000	102,562,507	102,562,507	3,718,493
INTERESES DE LA DEUDA PÚBLICA	313,429,000	0	313,429,000	243,320,771	243,320,771	70,108,229
COMISIONES DE LA DEUDA PÚBLICA	0	0	0	0	0	0
GASTOS DE LA DEUDA PÚBLICA	424,000	0	424,000	422,614	422,614	1,386
COSTO POR COBERTURAS	0	0	0	0	0	0
APOYOS FINANCIEROS	0	0	0	0	0	0
ADEUDOS DE EJERCICIOS FISCALES ANTERIORES (ADEFAS)	0	0	0	0	0	0
TOTAL DEL GASTO	\$24,393,143,000	\$2,229,499,294	\$26,622,642,294	\$25,317,913,307	\$25,174,896,352	\$1,304,728,987

A



CUENTA PÚBLICA 2019
PODER EJECUTIVO DEL ESTADO DE AGUASCALIENTES
SECRETARÍA DE FINANZAS
ESTADO ANALÍTICO DEL EJERCICIO DEL PRESUPUESTO DE EGRESOS CLASIFICACIÓN FUNCIONAL
(FINALIDAD Y FUNCIÓN)
DEL 1 DE ENERO AL 31 DE DICIEMBRE DE 2019
(PESOS)

CONCEPTO	EGRESOS					
	APROBADO	AMPLIACIONES / REDUCCIONES	MODIFICADO	DEVENGADO	PAGADO	SUBEJERCICIO
GOBIERNO	\$3,933,300,100	\$1,470,625,543	\$5,403,925,643	\$5,067,792,213	\$5,028,621,998	\$336,133,430
LEGISLACIÓN	265,929,200	17,507,123	283,436,323	281,110,004	281,110,004	2,326,319
JUSTICIA	1,195,829,600	101,910,459	1,297,740,059	1,250,535,273	1,239,148,528	47,204,787
COORDINACIÓN DE LA POLÍTICA DE GOBIERNO	478,148,500	92,977,551	571,126,051	508,346,958	507,528,908	62,779,094
RELACIONES EXTERIORES	2,000,000	778,514	2,778,514	2,772,137	2,772,137	6,377
ASUNTOS FINANCIEROS Y HACENDARIOS	399,299,500	1,342,405,762	1,741,705,262	1,673,879,001	1,673,879,001	67,826,261
SEGURIDAD NACIONAL	0	0	0	0	0	0
ASUNTOS DE ORDEN PÚBLICO Y DE SEGURIDAD INTERIOR	1,025,550,500	31,111,323	1,056,661,823	970,411,060	953,082,187	86,250,763
OTROS SERVICIOS GENERALES	566,542,800	-116,065,190	450,477,610	380,737,779	371,101,232	69,739,831
DESARROLLO SOCIAL	\$14,510,590,300	\$781,272,542	\$15,291,862,842	\$14,589,410,864	\$14,541,831,180	\$702,451,978
PROTECCIÓN AMBIENTAL	506,386,000	62,915,694	569,301,694	514,170,794	498,503,292	55,130,900
VIVIENDA Y SERVICIOS A LA COMUNIDAD	1,245,473,800	-752,222,767	493,251,033	393,032,111	371,737,050	100,218,922
SALUD	2,683,124,700	701,786,661	3,384,911,361	3,271,038,985	3,267,250,581	113,872,376
RECREACIÓN, CULTURA Y OTRAS MANIFESTACIONES SOCIALES	512,218,000	94,095,650	606,313,650	587,103,062	582,157,511	19,210,587
EDUCACIÓN	9,134,404,000	608,112,104	9,742,516,104	9,340,942,473	9,340,114,192	401,573,631
PROTECCIÓN SOCIAL	409,792,100	53,354,419	463,146,519	451,029,556	449,981,615	12,116,964
OTROS ASUNTOS SOCIALES	19,191,700	13,230,782	32,422,482	32,093,883	32,086,940	328,599
DESARROLLO ECONÓMICO	\$1,950,955,600	-\$298,566,076	\$1,652,389,524	\$1,487,676,575	\$1,431,409,521	\$164,712,948
ASUNTOS ECONÓMICOS, COMERCIALES Y LABORALES EN GENERAL	341,683,200	93,346,422	435,029,622	418,060,157	388,931,817	16,969,465
AGROPECUARIA, SILVICULTURA, PESCA Y CAZA	246,267,000	113,767,842	360,034,842	350,822,082	350,822,082	9,212,760
COMBUSTIBLES Y ENERGÍA	0	0	0	0	0	0
MINERÍA, MANUFACTURAS Y CONSTRUCCIÓN	0	16,909,709	16,909,709	7,921,655	7,921,655	8,988,054
TRANSPORTE	1,185,834,000	-570,043,539	615,790,461	499,458,382	472,943,474	116,332,079
COMUNICACIONES	0	1,000,000	1,000,000	0	0	1,000,000
TURISMO	103,926,000	35,528,924	139,454,924	128,278,325	127,654,519	11,176,599
CIENCIA, TECNOLOGÍA E INNOVACIÓN	73,245,400	10,344,566	83,589,966	83,135,974	83,135,974	453,992
OTRAS INDUSTRIAS Y OTROS ASUNTOS ECONÓMICOS	0	580,000	580,000	0	0	580,000

A



CUENTA PÚBLICA 2019
PODER EJECUTIVO DEL ESTADO DE AGUASCALIENTES
SECRETARÍA DE FINANZAS
ESTADO ANALÍTICO DEL EJERCICIO DEL PRESUPUESTO DE EGRESOS CLASIFICACIÓN FUNCIONAL
(FINALIDAD Y FUNCIÓN)
DEL 1 DE ENERO AL 31 DE DICIEMBRE DE 2019
(PESOS)

CONCEPTO	EGRESOS					
	APROBADO	AMPLIACIONES / REDUCCIONES	MODIFICADO	DEVENGADO	PAGADO	SUBEJERCICIO
OTRAS NO CLASIFICADAS EN FUNCIONES ANTERIORES	\$3,998,297,000	\$276,167,286	\$4,274,464,286	\$4,173,033,654	\$4,173,033,654	\$101,430,631
TRANSACCIONES DE LA DEUDA PÚBLICA / COSTO FINANCIERO DE LA DEUDA	420,134,000	0	420,134,000	346,305,891	346,305,891	73,828,109
TRANSFERENCIAS, PARTICIPACIONES Y APORTACIONES ENTRE DIFERENTES NIVELES Y ÓRDENES DE GOBIERNO	3,578,163,000	275,827,153	3,853,990,153	3,826,387,631	3,826,387,631	27,602,522
SANEAMIENTO DEL SISTEMA FINANCIERO	0	0	0	0	0	0
ADEUDOS DE EJERCICIOS FISCALES ANTERIORES	0	340,132	340,132	340,132	340,132	0
TOTAL DEL GASTO	\$24,393,143,000	\$2,229,499,294	\$26,622,642,294	\$25,317,913,307	\$25,174,896,352	\$1,304,728,987

A



CUENTA PÚBLICA 2019
PODER EJECUTIVO DEL ESTADO DE AGUASCALIENTES
SECRETARÍA DE FINANZAS
ENDEUDAMIENTO NETO
DEL 1 DE ENERO AL 31 DE DICIEMBRE DE 2019
(pesos)

IDENTIFICACIÓN DE CRÉDITO O INSTRUMENTO	CONTRATACIÓN / COLOCACIÓN	AMORTIZACIÓN	ENDEUDAMIENTO NETO
CRÉDITOS BANCARIOS			
Bancomer Endeudamiento GEA/003/2019	398,615,313	210,576	398,404,737
Banorte Refinanciamiento GEA/002/2017	1,756,675,056	69,250,132	1,687,424,924
TOTAL CRÉDITOS BANCARIOS	\$2,155,290,369	\$69,460,708	\$2,085,829,661
OTROS INSTRUMENTOS DE DEUDA			
TÍTULOS Y VALORES DE LA DEUDA PÚBLICA EXTERNA A CORTO PLAZO	0	0	0
TÍTULOS Y VALORES DE LA DEUDA PÚBLICA INTERNA A CORTO PLAZO	0	0	0
TOTAL OTROS INSTRUMENTOS DE DEUDA	\$0	\$0	\$0
TOTAL	\$2,155,290,369	\$69,460,708	\$2,085,829,661

A



GOBIERNO DEL
ESTADO DE
AGUASCALIENTES

CUENTA PÚBLICA 2019
PODER EJECUTIVO DEL ESTADO DE AGUASCALIENTES
INTERESES DE LA DEUDA
DEL 1 DE ENERO AL 31 DE DICIEMBRE DE 2019
(pesos)

IDENTIFICACIÓN DE CRÉDITO O INSTRUMENTO	DEVENGADO	PAGADO
CREDITOS BANCARIOS		
BONO CUPÓN CERO	66,488,004	66,488,004
PROFISE	19,523,260	19,523,260
BANORTE REFINANCIAMIENTO GEA/002/2017	157,309,507	157,309,507
TOTAL DE INTERESES DE CRÉDITOS BANCARIOS	\$243,320,771	\$243,320,771
OTROS INSTRUMENTOS DE DEUDA		
TITULOS Y VALORES DE LA DEUDA PUBLICA EXTERNA A CORTO PLAZO	0	0
TITULOS Y VALORES DE LA DEUDA PUBLICA INTERNA A CORTO PLAZO	0	0
TOTAL DE INTERESES DE OTROS INSTRUMENTOS DE DEUDA	\$0	\$0
TOTAL	\$243,320,771	\$243,320,771

A



CUENTA PÚBLICA 2019
PODER EJECUTIVO DEL ESTADO DE AGUASCALIENTES
SECRETARÍA DE FINANZAS
INDICADORES DE POSTURA FISCAL
DEL 1 DE ENERO AL 31 DE DICIEMBRE DE 2019
(PESOS)

CONCEPTO	ESTIMADO	DEVENGADO	PAGADO
I. INGRESOS PRESUPUESTARIOS			
1. INGRESOS DEL GOBIERNO DE LA ENTIDAD FEDERATIVA	\$23,193,143,000	\$24,167,527,067	\$24,167,527,067
2. INGRESOS DEL SECTOR PARAESTATAL	23,193,143,000	24,167,527,067	24,167,527,067
	0	0	0
II. EGRESOS PRESUPUESTARIOS			
3. EGRESOS DEL GOBIERNO DE LA ENTIDAD FEDERATIVA	\$24,286,862,000	\$25,215,350,800	\$25,072,333,846
4. EGRESOS DEL SECTOR PARAESTATAL	24,286,862,000	25,215,350,800	25,072,333,846
	0	0	0
III. BALANCE PRESUPUESTARIO (SUPERÁVIT O DÉFICIT)			
CONCEPTO	ESTIMADO	DEVENGADO	PAGADO
III. BALANCE PRESUPUESTARIO (SUPERÁVIT O DÉFICIT)	-\$1,093,719,000	-\$1,047,823,733	-\$904,806,779
IV. INTERESES, COMISIONES Y GASTOS DE LA DEUDA	\$313,853,000	\$243,743,384	\$243,743,384
V. BALANCE PRIMARIO (SUPERÁVIT O DÉFICIT)	-\$1,407,572,000	-\$1,291,567,118	-\$1,148,550,163
CONCEPTO	ESTIMADO	DEVENGADO	PAGADO
A. FINANCIAMIENTO	\$1,200,000,000	\$398,615,313	\$398,615,313
B. AMORTIZACIÓN DE LA DEUDA	\$106,281,000	\$102,562,507	\$102,562,507
C. ENDEUDAMIENTO Ó DESENDEUDAMIENTO	\$1,093,719,000	\$296,052,806	\$296,052,806

A



Programática



CUENTA PÚBLICA 2019
PODER EJECUTIVO DEL ESTADO DE AGUASCALIENTES
SECRETARÍA DE FINANZAS
GASTO POR CATEGORÍA PROGRAMÁTICA
DEL 1 DE ENERO AL 31 DE DICIEMBRE DE 2019
(PESOS)

EGRESOS

CONCEPTO	APROBADO	AMPLIACIONES / REDUCCIONES	MODIFICADO	DEVENGADO	PAGADO	SUBEJERCICIO
PROGRAMAS						
SUBSIDIOS: SECTOR SOCIAL Y PRIVADO O ENTIDADES FEDERATIVAS Y MUNICIPIOS	\$1,349,937,300	\$128,191,013	\$1,478,128,313	\$1,395,805,587	\$1,371,590,313	\$82,322,726
SUJETOS A REGLAS DE OPERACIÓN	752,534,300	103,298,718	855,833,018	775,627,691	751,412,417	80,205,327
OTROS SUBSIDIOS	597,403,000	24,892,294	622,295,294	620,177,896	620,177,896	2,117,399
DESEMPEÑO DE LAS FUNCIONES	\$7,665,102,400	\$1,201,336,570	\$8,866,438,970	\$8,459,711,485	\$8,401,226,081	\$406,727,485
PRESTACIÓN DE SERVICIOS PÚBLICOS	6,599,497,700	859,752,596	7,459,250,296	7,100,421,064	7,050,682,142	358,829,232
PROVISIÓN DE BIENES PÚBLICOS	0	0	0	0	0	0
PLANEACIÓN, SEGUIMIENTO Y EVALUACIÓN DE POLÍTICAS PÚBLICAS	265,112,100	-38,985,656	226,126,444	212,255,287	212,254,732	13,871,157
PROMOCIÓN Y FOMENTO	398,023,200	102,117,906	500,141,106	486,171,766	477,432,799	13,969,340
REGULACIÓN Y SUPERVISIÓN	65,049,000	2,952,512	68,001,512	64,502,904	64,502,904	3,498,608
FUNCIONES DE LAS FUERZAS ARMADAS (ÚNICAMENTE GOBIERNO FEDERAL)	0	0	0	0	0	0
ESPECÍFICOS	337,420,400	20,769,233	358,189,633	352,353,963	352,347,003	5,835,670
PROYECTOS DE INVERSIÓN	0	254,729,979	254,729,979	244,006,501	244,006,501	10,723,478
ADMINISTRATIVOS Y DE APOYO	\$1,772,737,900	\$194,765,415	\$1,967,503,315	\$1,864,910,212	\$1,853,149,107	\$102,593,103
APOYO AL PROCESO PRESUPUESTARIO Y PARA MEJORAR LA EFICIENCIA INSTITUCIONAL	1,636,308,700	195,404,413	1,831,713,113	1,731,290,479	1,719,529,375	100,422,633
APOYO A LA FUNCIÓN PÚBLICA Y AL MEJORAMIENTO DE LA GESTIÓN	136,429,200	-638,998	135,790,202	133,619,732	133,619,732	2,170,470
OPERACIONES AJENAS	0	0	0	0	0	0
COMPROMISOS	\$0	\$0	\$0	\$0	\$0	\$0
OBLIGACIONES DE CUMPLIMIENTO DE RESOLUCIÓN JURISDICCIONAL	0	0	0	0	0	0
DESASTRES NATURALES	0	0	0	0	0	0
OBLIGACIONES	\$1,400,000	\$0	\$1,400,000	\$1,400,000	\$1,400,000	\$0
PENSIONES Y JUBILACIONES	0	0	0	0	0	0
APORTACIONES A LA SEGURIDAD SOCIAL	1,400,000	0	1,400,000	1,400,000	1,400,000	0
APORTACIONES A FONDOS DE ESTABILIZACIÓN	0	0	0	0	0	0
APORTACIONES A FONDOS DE INVERSIÓN Y REESTRUCTURA DE PENSIONES	0	0	0	0	0	0
PROGRAMAS DE GASTO FEDERALIZADO (GOBIERNO FEDERAL)	\$10,720,726,400	\$48,064,152	\$10,768,790,552	\$10,225,810,374	\$10,202,139,652	\$542,980,177
GASTO FEDERALIZADO	10,720,726,400	48,064,152	10,768,790,552	10,225,810,374	10,202,139,652	542,980,177
PARTICIPACIONES A ENTIDADES FEDERATIVAS Y MUNICIPIOS	\$2,463,105,000	\$656,802,012	\$3,119,907,012	\$3,023,629,626	\$2,998,745,177	\$96,277,387
PARTICIPACIONES A ENTIDADES FEDERATIVAS Y MUNICIPIOS	2,463,105,000	656,802,012	3,119,907,012	3,023,629,626	2,998,745,177	96,277,387



CUENTA PÚBLICA 2019
PODER EJECUTIVO DEL ESTADO DE AGUASCALIENTES
SECRETARÍA DE FINANZAS
GASTO POR CATEGORÍA PROGRAMÁTICA
DEL 1 DE ENERO AL 31 DE DICIEMBRE DE 2019
(PESOS)

EGRESOS

CONCEPTO	APROBADO	AMPLIACIONES / REDUCCIONES	MODIFICADO	DEVENGADO	PAGADO	SUBEJERCICIO
MUNICIPIOS						
COSTO FINANCIERO, DEUDA O APOYOS A DEUDORES Y AHORRADORES DE LA BANCA	\$420,134,000	\$0	\$420,134,000	\$346,305,891	\$346,305,891	\$73,828,109
ADEUDOS DE EJERCICIOS FISCALES ANTERIORES	\$0	\$340,132	\$340,132	\$340,132	\$340,132	\$0
TOTAL DEL GASTO	\$24,393,143,000	\$2,229,499,294	\$26,622,642,294	\$25,317,913,307	\$25,174,896,352	\$1,304,728,987

A



Anexos



GOBIERNO DEL
ESTADO DE
AGUASCALIENTES

**CUENTA PÚBLICA 2019
PODER EJECUTIVO DEL ESTADO DE AGUASCALIENTES
SECRETARÍA DE FINANZAS
EGRESOS POR PROGRAMAS Y PROYECTOS
DEL 1 DE ENERO AL 31 DE DICIEMBRE DE 2019
(PESOS)**

PROYECTOS	DEVENGADO	PRESUPUESTO PROGRAMADO	EFICIENCIA DEL EJERCICIO
00001-ACCIONES DE CONTROL Y MANTENIMIENTO PREVENTIVO Y CORRECTIVO PARA LA CORRECTA OPERACIÓN DEL EQUIPO TÉCNICO DE RADIO Y TELEVISIÓN DE AGUASCALIENTES	12,605,100	12,605,100	100%
00002-ACTUALIZACIÓN DE LA PROGRAMACIÓN QUE ASEGURE LA ACEPTACIÓN DEL RADIOESCUCHA, ASÍ COMO LA PROMOCIÓN Y DIFUSIÓN DE LAS ACCIONES DE LAS DEPENDENCIAS, ENTIDADES Y MUNICIPIOS	4,496,900	4,496,900	100%
00003-ACTUALIZACIÓN DE LA PROGRAMACIÓN QUE ASEGURE LA ACEPTACIÓN DEL TELEVIDENTE, ASÍ COMO LA PROMOCIÓN Y DIFUSIÓN DE LAS ACCIONES DE LAS DEPENDENCIAS, ENTIDADES Y MUNICIPIOS EN TELEVISIÓN	14,111,200	14,111,200	100%
00005-ACTUALIZACIÓN Y MODERNIZACIÓN LEGISLATIVA	209,500,000	209,500,000	100%
00006-ADMINISTRACIÓN CULTURAL	42,529,000	42,529,000	100%
00008-ADMINISTRACIÓN Y DIFUSIÓN	47,172,653	47,172,653	100%
00009-ADMINISTRACIÓN, FINANCIAMIENTO Y TRANSPARENCIA DE LOS RECURSOS DEL ICTEA	17,073,911	17,073,911	100%
00010-AGUASCALIENTES, MEJOR CLIMA DE NEGOCIOS	803,800	942,300	85%
00014-ALIMENTACIÓN A POBLACIÓN VULNERABLE	109,941,011	109,941,011	100%
00018-APLICACIÓN A LA LEGISLACIÓN AMBIENTAL	1,159,200	1,159,200	100%
00019-APLICACIÓN DEL MARCO NORMATIVO EN TODOS LOS ACTOS JURÍDICOS QUE REALIZA EL ORGANISMO	469,500	469,500	100%
00020-APORTACIONES A MUNICIPIOS	741,309,044	741,309,044	100%
00022-APOYO A LA BASE TRABAJADORA AL SERVICIO DEL ESTADO	864,443	864,443	100%
00023-APOYO A LA REGULARIZACIÓN DE LA TENENCIA DE LA TIERRA	4,891	75,000	7%
00024-ACTIVIDADES DE APOYO ADMINISTRATIVO	938,818,748	942,455,694	100%
00025-APOYO AL DESARROLLO TÉCNICO HACENDARIO	661,336	686,000	96%
00026-APOYO POR COORDINACIÓN CON ORGANISMOS FEDERALES	-	1,500,000	0%
00027-APOYO POR COORDINACIÓN CON ORGANISMOS FEDERALES DELEGACION DE LA SRE	2,772,137	2,778,514	100%
00028-APOYOS DIRECTOS	24,593,997	24,593,997	100%
00030-ASESORÍA Y REPRESENTACIÓN EN JUICIO	8,875,000	8,875,000	100%
00058-ATENCIÓN A LA DEMANDA EDUCATIVA	59,232,199	59,232,199	100%
00059-ATENCIÓN A LA DEMANDA, COBERTURA Y CALIDAD	580,300	580,300	100%
00060-ATENCIÓN A LA SALUD	1,263,395,662	1,269,217,830	100%
00061-ATENCIÓN ESPECIALIZADA E INGRAL A VÍCTIMAS	17,259,000	17,259,000	100%
00062-ATENCIÓN MÉDICA	23,365,700	23,365,700	100%
00064-ATENCIÓN Y DESARROLLO EMPRESARIAL	1,762,000	1,762,000	100%
00066-BECAS EDUCATIVAS	35,350,000	35,350,000	100%
00070-CALIDAD REGULATORIA Y ESTUDIOS ECONÓMICOS	1,106,800	1,337,200	83%
00071-CALIDAD Y COMPETITIVIDAD ACADÉMICA	15,240,500	15,583,777	98%
00074-CAPACITACIÓN DOCENTE	-	6,000,000	0%
00085-PROYECTOS ESPECIALES, TECNOLOGÍAS Y FONDOS	759,800	759,800	100%
00087-COMUNICACIÓN DE LA CULTURA CIENTÍFICA	417,000	417,000	100%
00089-CONECTIVIDAD	640,000	640,000	100%



GOBIERNO DEL
ESTADO DE
AGUASCALIENTES

**CUENTA PÚBLICA 2019
PODER EJECUTIVO DEL ESTADO DE AGUASCALIENTES
SECRETARÍA DE FINANZAS
EGRESOS POR PROGRAMAS Y PROYECTOS
DEL 1 DE ENERO AL 31 DE DICIEMBRE DE 2019
(PESOS)**

PROYECTOS	DEVENGADO	PRESUPUESTO PROGRAMADO	EFICIENCIA DEL EJERCICIO
00094-COORDINACIÓN CON LOS MUNICIPIOS DEL ESTADO	9,000	9,000	100%
00096-COORDINACIÓN DEL TRABAJO INSTITUCIONAL DE LOS COMPONENTES QUE INTEGRAN EL ORGANISMO; ASÍ COMO EL GENERAR LOS CONVENIOS Y ACUERDOS NECESARIOS PARA OBTENER LOS RECURSOS ECONÓMICOS Y EN ESPECIE, QUE PERMITAN GARANTIZAR UNA RADIO Y TELEVISIÓN DE CALIDAD	3,696,500	3,696,500	100%
00097-COORDINACIÓN ENTRE DIFERENTES INSTANCIAS PARA ATENDER PROBLEMÁTICAS AMBIENTALES	1,996,100	1,996,100	100%
00098-COORDINACIÓN Y CAPACITACIÓN CON INSTITUCIONES DEL SECTOR SALUD Y PARTICIPACIÓN EN LAS SESIONES DE LOS CONSEJOS.	5,177,000	5,177,000	100%
00101-CULTURA FÍSICA PARA LA SALUD	1,712,000	1,712,000	100%
00102-CULTURA FÍSICA SOCIAL	14,777,000	14,777,000	100%
00103-DEFENSORÍA JURÍDICA ASISTENCIAL	3,712,800	3,712,800	100%
00104-DEPORTE ESTUDIANTIL	4,044,000	4,044,000	100%
00105-DEPORTE SELECTIVO	67,467,667	67,467,667	100%
00107-DESARROLLO ACADÉMICO	120,300	120,300	100%
00108-DESARROLLO COMUNITARIO	8,162,700	8,162,700	100%
00110-DESARROLLO FAMILIAR	47,875,037	47,875,037	100%
00111-DESARROLLO INSTITUCIONAL Y GESTIÓN ADMINISTRATIVA	147,517,500	147,517,500	100%
00112-DESARROLLO, PROFESIONALIZACIÓN Y ESPECIALIZACIÓN	501,200	501,200	100%
00113-SERVICIOS DE DIFUSIÓN	44,058,020	44,058,020	100%
00114-INSTITUTO ESTATAL ELECTORAL DE AGUASCALIENTES, COMPLEMENTO DE LA CONSTRUCCION DE PAVIMENTO DE CONCRETO HIDRAULICO, AGUASCALIENTES	1,545,640	1,753,959	88%
00115-DIRECCIÓN ESTRATÉGICA INSTITUCIONAL	2,040,100	2,040,100	100%
00116-DIRECCIÓN Y APOYO EN LA GENERACIÓN DE ESTRATEGIAS CULTURALES	9,252,000	9,252,000	100%
00118-DIVULGACIÓN DE LA CIENCIA	1,034,800	1,034,800	100%
00119-ADECUACION DE PISOS EN EXPOPLAZA, AGUASCALIENTES	368,615	370,306	100%
00120-ACREDITACION Y REACREDITACION EN UNIDADES DE SALUD EN TODO EL ESTADO, ACREDITACION DEL CENTRO DE SALUD RURAL PAREDES, PAREDES, SAN JOSE DE GRACIA	-	438,932	0%
00122-EDUCACIÓN DE CALIDAD EN EDUCACIÓN BÁSICA	5,815,202,615	6,164,773,323	94%
00123-EDUCACIÓN DE CALIDAD EN EDUCACIÓN MEDIA SUPERIOR	113,417,600	113,417,600	100%
00124-ACREDITACION Y REACREDITACION EN UNIDADES DE SALUD EN TODO EL ESTADO, ACREDITACION DEL CENTRO DE SALUD ARBOLEDAS, AGUASCALIENTES	590,398	595,649	99%
00125-ACREDITACION Y REACREDITACION EN UNIDADES DE SALUD EN TODO EL ESTADO, ACREDITACION DE LA CASA DEL ADOLESCENTE, AGUASCALIENTES	274,755	274,756	100%
00126-EDUCACIÓN SUPERIOR DE CALIDAD Y PERTINENTE	35,996,000	35,996,000	100%
00127-CONVERSION DE ELEVADOR DE 2 A 3 PARADAS EN MUSEO NACIONAL DE PUEBLOS MAGICOS, CALVILLO	891,152	896,228	99%
00128-EJECUCIÓN DE INFRAESTRUCTURA FÍSICA EDUCATIVA EN LOS NIVELES BÁSICA, MEDIA SUPERIOR Y SUPERIOR.	237,591,390	237,591,390	100%



GOBIERNO DEL
ESTADO DE
AGUASCALIENTES

**CUENTA PÚBLICA 2019
PODER EJECUTIVO DEL ESTADO DE AGUASCALIENTES
SECRETARÍA DE FINANZAS
EGRESOS POR PROGRAMAS Y PROYECTOS
DEL 1 DE ENERO AL 31 DE DICIEMBRE DE 2019
(PESOS)**

PROYECTOS	DEVENGADO	PRESUPUESTO PROGRAMADO	EFICIENCIA DEL EJERCICIO
00130-EJECUCIÓN DEL PLAN DE PROMOCIÓN Y DIFUSIÓN DE LA FERIA NACIONAL DE SAN MARCOS	12,049,582	15,999,582	75%
00131-SEÑALETICA TURISTICA, VARIAS LOCALIDADES, TODO EL ESTADO	-	4,000,000	0%
00132-TRABAJOS COMPLEMENTARIOS MUSEO NACIONAL DE PUEBLOS MAGICOS, CALVILLO	-	391,247	0%
00133-ESTABLECER SISTEMAS Y MÉTODOS DE TRABAJO EN LAS DIFERENTES ÁREAS DE ESTA ENTIDAD, OPTIMIZAR EL MANEJO Y CONTROL DE LOS RECURSOS PRESUPUESTADOS Y PROPIOS	10,669,500	10,669,500	100%
00134-EVALUACIÓN INSTITUCIONAL	72,000	72,000	100%
00135-CARRETERA AGUASCALIENTES JOSE MARIA MORELOS, DEMOLICIONES, GENERAL JOSE MARIA MORELOS Y PAVON CAÑADA HONDA, AGUASCALIENTES	690,509	690,510	100%
00136-ESTUDIOS Y PROYECTOS EJECUTIVOS SSMAA, ELABORACION DE PROYECTO EJECUTIVO DE LA AMPLIACION DE LINEA DE CONDUCCION Y RED DE DISTRIBUCION DE AGUA POTABLE Y CONSTRUCCION DE TANQUE ELEVADO, VILLA JUAREZ, ASIENTOS	194,899	200,000	97%
00137-FEDEICOMISO "AYUDA A UNA PERSONA SENECTA"	825,000	825,000	100%
00138-FFOFAE PROGRAMA DE CONCURRENCIA CON LAS ENTIDADES FEDERATIVAS: PROYECTOS PRODUCTIVOS O ESTRATEGICOS AGRÍCOLAS, PECUARIOS, DE PESCA Y ACUÍCOLAS	75,000,000	75,000,000	100%
00139-FIDEICOMISO "AYUDA A UN NIÑO"	1,485,000	1,485,000	100%
00140-FIDEICOMISO "AYUDA A UNA PERSONA CON DISCAPACIDAD"	1,100,000	1,100,000	100%
00141-FIDEICOMISO DE BECAS DE EDUCACIÓN SUPERIOR PÚBLICA DEL ESTADO DE AGUASCALIENTES	10,000,000	10,000,000	100%
00142-FIDEICOMISO DE ENFERMOS RENALES	11,000,000	11,000,000	100%
00143-FIDEICOMISO DE INVERSIÓN Y ADMINISTRACIÓN PARA LA PROMOCIÓN TURÍSTICA DEL ESTADO DE AGUASCALIENTES	9,940,000	9,940,000	100%
00148-FINANCIAMIENTO ESTATAL A ASOCIACIONES Y PARTIDOS POLÍTICOS	68,509,000	68,509,000	100%
00149-FOMENTO A TALENTOS	760,000	760,000	100%
00151-FONDO DE ATENCION A VÍCTIMAS DEL DELITO	2,100,000	2,100,000	100%
00152-FONDO DE ESTABILIZACIÓN	1,493,061,457	1,493,061,458	100%
00153-FONDO PARA VÍCTIMAS DE ACCIDENTES	-	500,000	0%
00154-ESTUDIOS Y PROYECTOS EJECUTIVOS SSMAA, ELABORACION DE PROYECTO EJECUTIVO DE LA REHABILITACION Y AMPLIACION DE RED DE AGUA POTABLE, PAREDES, SAN JOSE DE GRACIA	293,480	310,000	95%
00155-ESTUDIOS Y PROYECTOS EJECUTIVOS SSMAA, ELABORACION DE PROYECTO EJECUTIVO DE LA REHABILITACION DE LINEA DE ALIMENTACION Y RED DE DISTRIBUCION DE AGUA POTABLE, MALPASO, CALVILLO	-	220,000	0%
00156-FORTALECIMIENTO A LA ATENCIÓN MÉDICA	6,915,756	6,975,572	99%
00157-FORTALECIMIENTO A LA AUTONOMÍA DE LA GESTIÓN	50,000,000	50,000,000	100%
00158-FORTALECIMIENTO EN INFRAESTRUCTURA Y EQUIPAMIENTO	980,900	980,900	100%
00159-FORTALECIMIENTO Y CONSOLIDACIÓN DE LA INVESTIGACIÓN Y PERSECUCIÓN DE LOS HECHOS DELICTIVOS	276,930,500	276,930,500	100%
00164-INSTITUCIONES U ORGANIZACIONES DE LA SOCIEDAD CIVIL	35,991,819	36,000,000	100%
00165-GASTOS OPERATIVOS	3,437,146	3,437,146	100%
00166-GENERACIÓN DE CONVENIOS CON LAS INSTITUCIONES EDUCATIVAS.	9,000	9,000	100%



GOBIERNO DEL
ESTADO DE
AGUASCALIENTES

**CUENTA PÚBLICA 2019
PODER EJECUTIVO DEL ESTADO DE AGUASCALIENTES
SECRETARÍA DE FINANZAS
EGRESOS POR PROGRAMAS Y PROYECTOS
DEL 1 DE ENERO AL 31 DE DICIEMBRE DE 2019
(PESOS)**

PROYECTOS	DEVENGADO	PRESUPUESTO PROGRAMADO	EFICIENCIA DEL EJERCICIO
00168-ESTUDIOS Y PROYECTOS EJECUTIVOS SSMAA, ELABORACION DE PROYECTO EJECUTIVO DE LA REHABILITACION DE LINEA DE CONDUCCION DE AGUA POTABLE, EL TILDIO, EL LLANO	273,064	310,000	88%
00169-ESTUDIOS Y PROYECTOS EJECUTIVOS SSMAA, ELABORACION DE PROYECTO EJECUTIVO DEL ENTUBAMIENTO DEL ARROYO SAN FERNANDO, TRAMO AV. DE LOS MAESTROS RIO SAN PEDRO, AGUASCALIENTES	409,851	410,000	100%
00170-GESTIÓN	18,681,600	18,681,600	100%
00171-GESTIÓN DE RECURSOS	715,600	776,900	92%
00173-GESTIÓN SUSTENTABLE DEL AGUA SUPERFICIAL	71,968,786	71,968,786	100%
00177-IMPARTICIÓN DE JUSTICIA	430,000,000	431,000,000	100%
00180-IMPLEMENTACIÓN Y CONSOLIDACIÓN DEL SISTEMA DE JUSTICIA PENAL EN EL ESTADO DE AGUASCALIENTES	4,259,708	6,608,000	64%
00182-IMPULSO A LA ENSEÑANZA ARTISTICA Y CASAS DE CULTURA	54,691,000	54,691,000	100%
00184-INFORMACIÓN ESTRATÉGICA, VINCULACIÓN EMPRESARIAL Y EDUCATIVA	1,452,800	1,452,800	100%
00187-INNOVACIÓN, INTELIGENCIA Y APROVECHAMIENTO DE LA TECNOLOGÍA	20,000,000	20,000,000	100%
00191-INVESTIGACIÓN Y DESARROLLO ECONÓMICO	60,000	60,000	100%
00192-MANEJO DE IMAGEN INSTITUCIONAL INTERNA Y EXTERNA	1,636,300	1,636,300	100%
00195-MEJORA CONTINUA DE GESTIÓN Y ADMINISTRACIÓN	31,564,000	31,564,000	100%
00196-MEJORA CONTINUA DE LOS PROCESOS DE ENSEÑANZA-APRENDIZAJE	1,873,600	1,873,600	100%
00197-AMPLIACIÓN DE LA COBERTURA DE LOS SERVICIOS Y MEJORAMIENTO DE LA INFRAESTRUCTURA Y EQUIPAMIENTO	72,572,800	72,572,800	100%
00198-MODELO DE ADMINISTRACIÓN	86,108,135	86,108,135	100%
00199-FORTALECIMIENTO DEL MARCO JURÍDICO Y NORMATIVO	5,679,800	5,679,800	100%
00203-OPERACIÓN Y ADMINISTRACIÓN DEL CENTRO DE CONVENCIONES Y EXPOSICIONES DE AGUASCALIENTES	11,161,000	11,161,000	100%
00206-ORQUESTA SINFONICA DE AGUASCALIENTES	24,228,000	24,228,000	100%
00208-PARTICIPACIONES A MUNICIPIOS	1,493,865,495	1,508,603,131	99%
00213-PERTINENCIA DE PLANES Y PROGRAMAS DE ESTUDIO	398,000	398,000	100%
00214-PLANEACIÓN Y ORGANIZACIÓN DE LOS EVENTOS DE LA FERIA NACIONAL DE SAN MARCOS	17,990,418	17,990,418	100%
00215-PLANEACIÓN PARA LA MEJORA EN LA TOMA DE DECISIONES	2,251,800	2,251,800	100%
00220-PRESTACIÓN DE SERVICIOS DE SALUD A LA PERSONA (2321)	66,260,225	66,260,225	100%
00222-PREVISIONES ECONOMICAS	-	33,705,007	0%
00223-PROCESO ELECTORAL 2018-2019, PROMOCIÓN Y DIFUSIÓN DE LA EDUCACIÓN CÍVICA Y CONSTRUCCIÓN DE CIUDADANÍA	63,634,000	63,634,000	100%
00224-PROGRAMA DE ADMINISTRACIÓN DE BIENES Y RECURSOS PARA GARANTIZAR LOS PROCESOS ACADÉMICOS Y DE GESTIÓN DENTRO DE LA INSTITUCIÓN	18,339,000	18,339,000	100%
00225-PROGRAMA DE AUDITORÍA 2018	30,128,000	30,128,000	100%
00227-PROGRAMA DE SUPERVISIÓN EN DESCARGAS Y TRATAMIENTOS DE AGUAS RESIDUALES	619,600	619,600	100%



GOBIERNO DEL
ESTADO DE
AGUASCALIENTES

CUENTA PÚBLICA 2019
PODER EJECUTIVO DEL ESTADO DE AGUASCALIENTES
SECRETARÍA DE FINANZAS
EGRESOS POR PROGRAMAS Y PROYECTOS
DEL 1 DE ENERO AL 31 DE DICIEMBRE DE 2019
(PESOS)

PROYECTOS	DEVENGADO	PRESUPUESTO PROGRAMADO	EFICIENCIA DEL EJERCICIO
00228-PROGRAMA DE SUPERVISIÓN Y DETECCIÓN DE IRREGULARIDADES A ESTABLECIMIENTOS EN MATERIA AMBIENTAL	548,000	548,000	100%
00229-PROGRAMA DE VIGILANCIA Y SUPERVISIÓN DE ÁREAS NATURALES DEL ESTADO Y EL RÍO SAN PEDRO.	631,900	631,900	100%
00230-PROGRAMA ESTRATÉGICO DE MEJORA REGULATORIA	2,435,580	5,249,600	46%
00231-PROGRAMA INTEGRAL PARA LA PREVENCIÓN, ATENCIÓN Y ERRADICACIÓN DE LA VIOLENCIA DE GÉNERO EN EL ESTADO DE AGUASCALIENTES.	5,152,500	5,152,500	100%
00232-PROGRAMA OPERATIVO DE VERIFICACIÓN DE VEHÍCULOS CONTAMINANTES	469,300	469,300	100%
00233-PROGRAMA PROVISIONES PARA LA ARMONIZACIÓN CONTABLE EJERCICIO 2019	778,750	778,750	100%
00236-PROMOCION DE LA PARTICIPACIÓN CIUDADANA PARA LA SOLUCIÓN DE LA PROBLEMÁTICA AMBIENTAL	1,095,900	1,095,900	100%
00237-PROMOCIÓN Y COMERCIALIZACIÓN DE LOS ESPACIOS DEL COMPLEJO TRES CENTURIAS	14,544,000	14,544,000	100%
00238-PROMOCION Y DIFUSION CULTURAL DEL ARTE A TRAVÉS DE SUS DIVERSAS DISCIPLINAS	58,912,570	58,912,570	100%
00239-PROTECCIÓN, PROMOCIÓN DE LA SALUD Y PREVENCIÓN DE ENFERMEDADES	184,969,696	186,384,000	99%
00240-PROTECCIÓN DE DERECHOS DE NIÑAS, NIÑOS Y ADOLESCENTES	27,597,900	27,597,900	100%
00241-PROTECCIÓN DE LOS DERECHOS HUMANOS RECONOCIDOS EN LA CONSTITUCIÓN POLÍTICA DE LOS ESTADOS UNIDOS MEXICANOS, ASÍ COMO EN EL DERECHO INTERNACIONAL DE LOS DERECHOS HUMANOS.	18,921,000	18,921,000	100%
00244-PROYECTO DE FORTALECIMIENTO ACADÉMICO	7,774,687	7,774,687	100%
00246-PROYECTO DE VINCULACIÓN UNIVERSITARIA CON EL SECTOR PRODUCTIVO	613,600	613,600	100%
00251-REPRESENTACIÓN DEL INculpADO POR LA DEFENSORÍA PÚBLICA	17,105,000	17,105,000	100%
00254-SERVICIO DE LA DEUDA PUBLICA	222,403,902	232,419,700	96%
00256-FINANCIAMIENTO A EMPRESAS Y RECUPERACIÓN DE CARTERA	307,195,000	307,195,000	100%
00259-SOPORTE ADMINISTRATIVO PARA UNA EDUCACIÓN DE CALIDAD	4,445,300	4,445,300	100%
00260-TRANSPARENCIA Y COMBATE A LA CORRUPCIÓN	26,751,700	26,751,700	100%
00261-TUTELAR, PROMOCIONAR Y GARANTIZAR EL DERECHO DE ACCESO A LA INFORMACIÓN PÚBLICA Y LA PROTECCIÓN DE DATOS PERSONALES AL 100%.	22,398,000	22,398,000	100%
00263-UNIFORMES ESCOLARES	39,989,635	40,000,000	100%
00265-UNIVERSIDAD DE LAS ARTES	24,191,000	24,191,000	100%
00270-VINCULACIÓN	1,801,200	1,801,200	100%
00271-VINCULACIÓN DE ALTA COMPLEJIDAD	2,288,300	2,288,300	100%
00273-COORDINACIÓN Y VINCULACIÓN INTERINSTITUCIONAL	3,628,700	3,628,700	100%
00275-VINCULACIÓN Y GESTIÓN CON LOS SECTORES QUE INTEGRAN LA SOCIEDAD	264,000	264,000	100%
00278-CUIDADOS PALIATIVOS	3,000,000	3,000,000	100%
00279-ISV/FBCA. IMPUESTO SOBRE LA VENTA FINAL DE BEBIDAS CON CONTENIDO ALCOHÓLICO	14,193,982	14,193,982	100%
00280-SERVICIOS DE DIFUSIÓN	18,986,780	19,018,000	100%
00281-APORTACIONES A MUNICIPIOS	60,919,531	60,919,531	100%
00282-APORTACIONES A MUNICIPIOS	72,365,557	72,365,557	100%



GOBIERNO DEL
ESTADO DE
AGUASCALIENTES

CUENTA PÚBLICA 2019
PODER EJECUTIVO DEL ESTADO DE AGUASCALIENTES
SECRETARÍA DE FINANZAS
EGRESOS POR PROGRAMAS Y PROYECTOS
DEL 1 DE ENERO AL 31 DE DICIEMBRE DE 2019
(PESOS)

PROYECTOS	DEVENGADO	PRESUPUESTO PROGRAMADO	EFICIENCIA DEL EJERCICIO
00283-APORTACIONES A MUNICIPIOS	19,286,453	19,286,453	100%
00284-APORTACIONES A MUNICIPIOS	29,151,911	29,151,911	100%
00285-APORTACIONES A MUNICIPIOS	111,737,141	111,737,141	100%
00286-APORTACIONES A MUNICIPIOS	45,427,152	45,427,152	100%
00287-APORTACIONES A MUNICIPIOS	63,249,289	63,249,289	100%
00288-APORTACIONES A MUNICIPIOS	43,099,746	43,099,746	100%
00289-APORTACIONES A MUNICIPIOS	14,036,327	14,036,327	100%
00290-APORTACIONES A MUNICIPIOS	27,023,532	27,023,532	100%
00291-PARTICIPACIONES A MUNICIPIOS	96,184,763	97,266,494	99%
00292-PARTICIPACIONES A MUNICIPIOS	127,591,175	128,527,030	99%
00293-PARTICIPACIONES A MUNICIPIOS	81,560,691	81,561,571	100%
00294-PARTICIPACIONES A MUNICIPIOS	101,995,469	102,390,667	100%
00295-PARTICIPACIONES A MUNICIPIOS	200,175,971	204,836,885	98%
00296-PARTICIPACIONES A MUNICIPIOS	109,159,246	110,227,573	99%
00297-PARTICIPACIONES A MUNICIPIOS	105,848,867	106,526,516	99%
00298-PARTICIPACIONES A MUNICIPIOS	119,840,082	120,986,615	99%
00299-PARTICIPACIONES A MUNICIPIOS	88,795,170	90,348,537	98%
00300-PARTICIPACIONES A MUNICIPIOS	73,765,019	75,109,451	98%
00302-TRIBUNAL ELECTORAL DEL ESTADO	16,350,000	16,350,000	100%
00303-GASTO CORRIENTE	13,937,486	13,937,486	100%
00304-INFRAESTRUCTURA DEPORTIVA	20,368,000	20,368,000	100%
00306-AGUA CLARA	2,560,000	2,560,000	100%
00309-DEUDA PÚBLICA BONO CUPÓN CERO 2012	119,113,063	119,123,000	100%
00311-SERVICIOS ADMINISTRATIVOS	35,966,698	37,054,395	97%
00312-COORDINACIÓN DE LAS UNIDADES ADMINISTRATIVAS EN MATERIA DE RECURSOS	12,444,656	13,253,882	94%
00314-SISTEMA DE MANTENIMIENTO VEHICULAR (SIMAVE)	83,237	86,237	97%
00315-GESTIÓN DE SERVICIOS BÁSICOS	5,362,544	5,925,155	91%
00316-GESTIÓN DE IMPRESOS	737,988	768,323	96%
00317-ADMINISTRACIÓN DE RIESGOS	66,235	66,235	100%
00318-GESTIÓN DE ADQUISICIONES	10,136,084	10,154,853	100%
00320-PLATAFORMA ESTATAL DE OPERACIÓN E INFORMACIÓN DEL GOBIERNO	38,867	38,867	100%
00321-CENTRO ESTATAL DIGITAL DE ATENCIÓN CIUDADANA	475,014	478,069	99%
00324-PORTAL WEB DEL GOBIERNO DEL ESTADO DE AGUASCALIENTES	43,110	43,118	100%
00326-EVALUACIÓN DEL DESEMPEÑO	12,812,120	12,866,976	100%
00327-DESARROLLO PROFESIONAL	225,323	280,496	80%
00328-CONTROL PRESUPUESTAL DEL GASTO DE SERVICIOS PERSONALES	528,000	528,000	100%
00329-PLATAFORMA ÚNICA DE COMPENSACIONES	433,000	433,000	100%
00330-TRANSPARENCIA Y ACCESO A LA INFORMACIÓN	3,937,108	4,022,887	98%



GOBIERNO DEL
ESTADO DE
AGUASCALIENTES

**CUENTA PÚBLICA 2019
PODER EJECUTIVO DEL ESTADO DE AGUASCALIENTES
SECRETARÍA DE FINANZAS
EGRESOS POR PROGRAMAS Y PROYECTOS
DEL 1 DE ENERO AL 31 DE DICIEMBRE DE 2019
(PESOS)**

PROYECTOS	DEVENGADO	PRESUPUESTO PROGRAMADO	EFICIENCIA DEL EJERCICIO
00332-APOYO A LAS FUNCIONES DEL EJECUTIVO ESTATAL	105,100,515	109,574,300	96%
00333-ATENCIÓN Y SEGUIMIENTO A LAS SOLICITUDES Y DEMANDAS DE LA CIUDADANIA	15,730,078	15,738,146	100%
00334-FORTALECIMIENTO A MPYMES	28,883,921	32,456,804	89%
00335-GESTIÓN FINANCIERA	13,922,567	16,275,599	86%
00336-FORTALECIMIENTO DEL DESARROLLO ECONÓMICO	31,471,893	38,203,635	82%
00337-DESARROLLO DE PROVEEDORES	4,202,135	5,421,111	78%
00338-ATRACCIÓN DE INVERSIONES	2,803,370	3,136,319	89%
00339-HECHO EN AGUASCALIENTES	3,929,314	4,247,183	93%
00341-APOYO A LA POBLACIÓN VULNERABLE	34,301,044	35,681,268	96%
00342-CRECER CON VALORES	23,155,852	23,155,853	100%
00343-FORTALECIMIENTO DEL TEJIDO SOCIAL (CRENTRIS CRECER)	26,678,630	28,212,857	95%
00344-IDENTIDAD CON EDUCACIÓN Y VALORES	2,909,985	21,909,985	13%
00345-NUTRICIÓN CON VALOR	1,582,881	1,603,297	99%
00346-PROTEGE	11,520,426	11,768,744	98%
00347-DIAGNÓSTICO Y MEDICIÓN DE LA POBREZA EXTREMA	3,966,226	3,999,640	99%
00348-DIRECCIÓN ADMINISTRATIVA	27,352,999	29,731,413	92%
00349-ADMINISTRACIÓN DE LOS RECURSOS	34,623,466	37,122,048	93%
00350-FOMENTO AL TURISMO	433,097	433,097	100%
00351-ATENCIÓN AL VISITANTE PALACIO	45,340	45,340	100%
00352-DESARROLLO DE PROYECTOS TURÍSTICOS PLAZA DE LAS TRES CENTURIAS	374,501	374,501	100%
00353-MARCO LEGAL DE LA ACTIVIDAD TURÍSTICA	2,038	2,038	100%
00354-DESARROLLO DE PROYECTOS	7,661,711	7,790,039	98%
00355-FERIA NACIONAL DE SAN MARCOS	1,110,262	1,110,262	100%
00356-FESTIVAL CULTURAL DE CALAVERAS	8,251,727	8,262,487	100%
00357-MERCADOTECNÍA Y DIFUSIÓN	517,301	518,441	100%
00361-PROMOCIÓN Y FOMENTO	18,574	18,574	100%
00362-SERVICIOS TURÍSTICOS DE CALIDAD (CAPACITACIÓN TURÍSTICA)	17,300	17,300	100%
00363-FERIA DE LA UVA Y EL QUESO ARTESA	2,116,369	2,116,369	100%
00364-PUEBLOS CON ENCANTO	131,950	131,950	100%
00366-DIRECTO ESTATAL FOMENTO A LA PRODUCCIÓN Y RECONVERSIÓN EN ÁREAS DE RIEGO	6,000,000	6,000,000	100%
00367-DIRECTO ESTATAL FOMENTO A LA PRODUCCIÓN Y RECONVERSIÓN EN ÁREAS DE TEMPORAL Y COMBATE A LA SEQUÍA	5,999,800	6,000,000	100%
00368-DIRECTO ESTATAL DESARROLLO DE AREAS DE RIEGO	20,463,757	20,472,509	100%
00369-DIRECTO ESTATAL FOMENTO A LA PRODUCCIÓN Y RECONVERSIÓN FRUTÍCOLA	5,999,999	6,000,000	100%
00371-DIRECTO ESTATAL APOYOS DIVERSOS PARA EL SECTOR AGROPECUARIO	15,905,375	15,998,898	99%
00372-DIRECTO ESTATAL PROMOCIÓN E IMPULSO A LA COMERCIALIZACIÓN	8,200,000	8,200,000	100%
00373-DIRECTO ESTATAL CAPACITACIÓN A AGROINDUSTRIALES	718,500	718,500	100%
00374-DIRECTO ESTATAL EQUIPAMIENTO A AGROINDUSTRIAS	4,000,000	4,000,000	100%



GOBIERNO DEL
ESTADO DE
AGUASCALIENTES

**CUENTA PÚBLICA 2019
PODER EJECUTIVO DEL ESTADO DE AGUASCALIENTES
SECRETARÍA DE FINANZAS
EGRESOS POR PROGRAMAS Y PROYECTOS
DEL 1 DE ENERO AL 31 DE DICIEMBRE DE 2019
(PESOS)**

PROYECTOS	DEVENGADO	PRESUPUESTO PROGRAMADO	EFICIENCIA DEL EJERCICIO
00376-DIRECTO ESTATAL MEJORAMIENTO GENÉTICO	4,000,000	4,000,000	100%
00377-DIRECTO ESTATAL APOYOS PECUARIOS	12,214,570	12,221,101	100%
00379-DIRECTO ESTATAL EXPOSICIONES Y CONVENCIONES GANADERAS	10,000,000	10,000,000	100%
00380-DIRECTO ESTATAL FOMENTO AL DESARROLLO DE ORGANIZACIONES Y FOMENTO COOPERATIVO	1,500,000	1,500,000	100%
00381-DIRECTO ESTATAL INTERCAMBIO DE EXPERIENCIAS	1,883,659	1,883,659	100%
00382-DIRECTO ESTATAL APOYO A LA FUNCIÓN PÚBLICA	21,575,087	22,087,679	98%
00383-ADMINISTRAR CON EFICIENCIA LOS RECURSOS FINANCIEROS DEL ESTADO Y LA DEUDA PÚBLICA	7,701,257	8,488,741	91%
00384-VERIFICAR EL CUMPLIMIENTO DE LAS OBLIGACIONES FISCALES EJERCIENDO LAS FACULTADES	27,219,869	28,575,694	95%
00386-MODERNIZACIÓN PERMANENTE EN LA PRESTACIÓN DE LOS SERVICIOS AL CONTRIBUYENTE	5,065,380	5,244,741	97%
00388-ADMINISTRAR CON EFICIENCIA EL CAPITAL HUMANO, LOS RECURSOS FINANCIEROS Y MATERIALES DE LA SEFI	46,403,174	50,576,920	92%
00389-FORTALECIMIENTO Y MODERNIZACIÓN DE LA HACIENDA PÚBLICA ESTATAL	3,644,701	4,456,364	82%
00390-MODERNIZACIÓN PERMANENTE EN LA PRESENTACIÓN DE LOS SERVICIOS	93,356,480	97,505,926	96%
00391-FORTALECIMIENTO JURÍDICO INTEGRAL, ASESORÍA EN MATERIA FISCAL Y ADMINISTRATIVA	8,052,833	8,549,763	94%
00392-ARMONIZACIÓN CONTABLE	21,674,320	22,527,827	96%
00393-FONDO DE BIENENS MUEBLES, INMUEBLES E INTANGIBLES	-	2,589,749	0%
00394-FONDO DE INVERSIÓN EN COORDINACIÓN CON OTROS ÓRDENES DE GOBIERNO	-	52,813,854	0%
00395-PROGRAMA DE AUDITORÍA A OBRA PÚBLICA	7,476,756	7,929,194	94%
00396-IMPULSO JOVEN	13,314,500	13,314,500	100%
00399-PROGRAMA DE MODERNIZACIÓN ADMINISTRATIVA	120,252,470	134,814,419	89%
00400-PROGRAMACIÓN Y PRESUPUESTACIÓN	17,755,819	18,564,559	96%
00402-CAMBIO CLIMÁTICO Y ENERGÍAS SUSTENTABLES	21,652,250	25,516,849	85%
00403-PROGRAMA DE ORDENAMIENTO ECOLÓGICO REGIONAL	1,327,698	2,944,583	45%
00404-GESTIÓN DE RESIDUOS DE MANEJO ESPECIAL E IMPACTO AMBIENTAL	515,192	522,645	99%
00405-CALIDAD DEL AIRE E INDICADORES	15,779,897	16,036,694	98%
00406-FORTALECIMIENTO DE LOS CENTROS DE EDUCACIÓN Y CULTURA AMBIENTAL	17,796,545	19,154,994	93%
00407-HUMANIZACIÓN DE LOS POLICÍAS ESTATALES	52,011,277	55,041,431	94%
00410-ATENCIÓN A LA CIUDADANÍA Y DIRECCIONES DE ESTA SECRETARÍA	13,373,993	13,528,251	99%
00411-OPTIMIZAR LOS PROCESOS ADMINISTRATIVOS /OPERATIVOS	5,610,505	5,871,376	96%
00413-IMPLEMENTACIÓN DE PROGRAMAS Y CONTROLES PARA UN MEJOR SISTEMA PENITENCIARIO EN EL ESTADO	172,393,169	188,571,238	91%
00414-PROMOVER LA PREVENCIÓN SOCIAL Y LA PARTICIPACIÓN CIUDADANA EN TEMAS DE PREVENCIÓN DEL DELITO	2,194,701	3,480,219	63%
00416-EFICIENCIA Y MEJOR SERVICIO EN LLAMADAS DE EMERGENCIA	22,032,679	22,079,386	100%
00417-PRODUCTIVIDAD Y CONTROL INTERNO	82,808,306	94,050,821	88%
00419-EFICIENCIA EN LA ATENCIÓN DE SERVICIOS DE EMERGENCIAS	8,630,423	8,823,775	98%
00420-ATENCIÓN AÉREA A OPERATIVOS DE SEGURIDAD Y/O EMERGENCIA	5,054,630	5,609,548	90%
00421-PROXIMIDAD SOCIAL DE LOS ELEMENTOS DE LAS INSTITUCIONES POLICIALES	208,038,404	227,358,190	92%



GOBIERNO DEL
ESTADO DE
AGUASCALIENTES

**CUENTA PÚBLICA 2019
PODER EJECUTIVO DEL ESTADO DE AGUASCALIENTES
SECRETARÍA DE FINANZAS
EGRESOS POR PROGRAMAS Y PROYECTOS
DEL 1 DE ENERO AL 31 DE DICIEMBRE DE 2019
(PESOS)**

PROYECTOS	DEVENGADO	PRESUPUESTO PROGRAMADO	EFICIENCIA DEL EJERCICIO
00426-IMPARTICIÓN DE JUSTICIA LABORAL PARA LOS TRABAJADORES AL SERVICIO DE LOS GOBIERNOS DEL ESTADO DE AGUASCALIENTES, SUS MUNICIPIOS Y ORGANISMOS DESCENTRALIZADOS	2,805,803	2,848,245	99%
00427-DESARROLLO Y ESTABILIDAD LABORAL	9,906,513	9,962,581	99%
00428-PROTECCIÓN CIVIL EFECTIVA Y OPORTUNA	6,108,383	6,149,581	99%
00429- GOVERNABILIDAD, RELACIÓN ENTRE PODERES, ÓRDENES DE GOBIERNO, ORGANISMOS DE LA SOCIEDAD Y JUSTICIA ALTERNATIVA.	10,110,419	10,118,778	100%
00430-PRONTA Y EXPEDITA ADMINISTRACIÓN DE JUSTICIA LABORAL	14,139,998	14,212,692	99%
00431-ASESORÍA Y REPRESENTACIÓN JURÍDICA DE GOBIERNO DEL ESTADO	3,629,585	3,637,965	100%
00432- DESARROLLO INTEGRAL DEL REGISTRO CIVIL	21,425,986	21,428,295	100%
00433-HOMOLOGACIÓN DE CRITERIOS NORMATIVOS DE LA ADMINISTRACIÓN PÚBLICA	4,309,091	4,319,870	100%
00434-MODERNIZACIÓN INTEGRAL DE LOS ARCHIVOS DEL ESTADO	8,545,604	8,562,146	100%
00435-REGULACIÓN DE LA FÉ PÚBLICA	1,715,188	1,716,489	100%
00436-ADMINISTRACIÓN EFECTIVA Y MODERNIZACIÓN DE LA SECRETARÍA GENERAL DE GOBIERNO	13,514,624	13,566,454	100%
00437-PROGRAMA INTEGRAL PARA LA ATENCIÓN DE MIGRANTES	4,635	4,635	100%
00438- ACTUALIZACIÓN DEL ORDEN NORMATIVO ESTATAL	4,217,005	4,217,658	100%
00439- ADMINISTRAR LA OFICINA DEL SECRETARIADO EJECUTIVO DEL SISTEMA ESTATAL DE SEGURIDAD PÚBLICA	5,334,929	5,347,430	100%
00440-COORDINACIÓN ESTRATÉGICA (GOVERNABILIDAD Y LEGALIDAD)	34,549,779	37,592,548	92%
00441-DESARROLLO DE LA CULTURA CÍVICA	7,141,343	7,142,400	100%
00442-GOVERNABILIDAD DEMOCRÁTICA Y PARTICIPATIVA	2,681,468	2,682,519	100%
00443-LOCATEL	22,499	22,501	100%
00444-SERVICIO NACIONAL DE EMPLEO	1,975,947	2,127,713	93%
00445-SNE SUBASTA 1X1	12,797,787	13,785,096	93%
00446-OPTIMIZACIÓN DE PROCESOS PARA LAS EVALUACIONES DE CONTROL Y CONFIANZA	17,728,136	18,267,612	97%
00448- ASESORÍA JURÍDICA Y ATENCIÓN A VÍCTIMAS U OFENDIDOS DEL DELITO	4,816,081	4,844,071	99%
00449-FORMACIÓN Y SEGUIMIENTO DE CONSEJOS, CÓMITES Y GABINETES	7,546,895	7,950,173	95%
00450-CONTROL Y SEGUIMIENTO DE LOS RECURSOS FINANCIEROS Y SERVICIOS INTEGRALES	11,240,122	12,499,945	90%
00451-ENLACE EN MATERIA DE TRANSPARENCIA Y ACCESO A LA INFORMACIÓN PÚBLICA	3,653,496	3,855,007	95%
00452-MODERNIZACIÓN DEL REGISTRO PÚBLICO DE LA PROPIEDAD Y DEL COMERCIO	19,647,593	24,261,227	81%
00453-ACTUALIZACIÓN DEL PADRÓN CATASTRAL	17,885,829	18,302,611	98%
00454-GENERAR, IMPULSAR Y PROMOVER LA PLANEACIÓN ESTRATÉGICA DEL ESTADO	12,084,233	13,423,983	90%
00455-SEGUIMIENTO A LA MEJORA REGULATORIA Y A LOS PROCESOS DE FISCALIZACIÓN Y TRANSPARENCIA	1,093,667	1,093,911	100%
00456-CONTROL Y SEGUIMIENTO A LOS RECURSOS HUMANOS, FINANCIEROS, SERVICIOS INTEGRALES E INFORMÁTICOS	6,268,218	6,776,139	93%
00457-COORDINACIÓN Y SEGUIMIENTO GUBERNAMENTAL	2,016	2,016	100%
00458-PROGRAMACIÓN, GESTIÓN, CONTROL Y SEGUIMIENTO DEL PROGRAMA ANUAL DE INVERSIÓN PÚBLICA, PROGRAMAS SOCIALES Y EXPEDIENTES TÉCNICOS	5,418,604	5,425,220	100%



GOBIERNO DEL
ESTADO DE
AGUASCALIENTES

**CUENTA PÚBLICA 2019
PODER EJECUTIVO DEL ESTADO DE AGUASCALIENTES
SECRETARÍA DE FINANZAS
EGRESOS POR PROGRAMAS Y PROYECTOS
DEL 1 DE ENERO AL 31 DE DICIEMBRE DE 2019
(PESOS)**

PROYECTOS	DEVENGADO	PRESUPUESTO PROGRAMADO	EFICIENCIA DEL EJERCICIO
00459-SEGUIMIENTO DE AVANCE DE LOS INSTRUMENTOS DE PLANEACIÓN Y EVALUACIÓN DEL DESEMPEÑO DE LAS DEPENDENCIAS.	3,504,687	3,511,767	100%
00461-SISTEMA ESTATAL DE INFORMACIÓN ESTADÍSTICA Y GEOGRÁFICA (SEIEG)	2,835,268	2,848,340	100%
00462-RECTORÍA EN SISTEMAS DE SALUD	-	114,700	0%
00464-DESARROLLOS DE PLANES MAESTROS ESTRATÉGICOS PARA EL ESTADO EN FUNCIÓN DEL CRECIMIENTO Y FORTALECIMIENTO PARA LOS MUNICIPIOS EN MATERIA DE INFRAESTRUCTURA.	-	1	0%
00465-SISTEMA ESTATAL DE MOVILIDAD INTEGRAL Y SUSTENTABLE	1,850,979	1,918,060	97%
00466-INCLUSIÓN JOVEN	735,000	735,000	100%
00467-FORMACIÓN JÓVEN	400,500	400,500	100%
00468-INFORME DE GOBIERNO	2,911,397	3,058,518	95%
00469-ADMINISTRACIÓN DE LAS TECNOLOGÍAS DE INFORMACIÓN	63,339	64,268	99%
00470-GESTION DE RECURSOS FINANCIEROS	16,979,760	17,775,206	96%
00471-C5I CENTRO DE COMANDO, CONTROL, COMUNICACIÓN, CÓMPUTO, COORDINACIÓN E INTELIGENCIA DEL ESTADO DE AGUASCALIENTES	255,460,876	273,799,543	93%
00472-MANTENIMIENTO DE PARQUES	23,247,394	25,708,286	90%
00474-FONDO PARA INDEMNIZACIONES DE SENTENCIADOS ABSUELTOS	559,125	559,125	100%
00530-IMPLEMENTACIÓN Y FORTALECIMIENTO DEL SISTEMA LOCAL DE PROTECCIÓN DE LOS DERECHOS DE NNA	7,794,214	7,878,627	99%
00531-CASA DEL ADOLESCENTE	525,424	682,324	77%
00532-IMPUESTO SOBRE NEGOCIOS JURIDICOS E INSTRUMENTOS NOTARIALES	5,949,855	8,136,000	73%
00534-MUSEOS Y GALERÍAS	7,000,000	7,000,000	100%
00535-FESTIVAL DE CALVERAS	1,100,000	1,100,000	100%
00536-FESTIVAL DE CALAVERAS	1,200,000	1,200,000	100%
00537-FERIA NACIONAL DE SAN MARCOS	1,500,000	1,500,000	100%
00538-FESTIVAL DE CALAVERAS	5,000,000	5,000,000	100%
00539-SERVICIOS DE DIFUSIÓN	10,400,000	10,400,000	100%
00540-PROGRAMA CULTURAL DE LA FERIA NACIONAL DE SAN MARCOS	10,000,000	10,000,000	100%
00543-CONSTRUCCION Y EQUIPAMIENTO DEL NUEVO HOSPITAL HIDALGO SUB CUENTA FONDO DE PROTECCION CONTRA GASTOS CATASTROFICOS, SUBCUENTA ALTA ESPECIALIDAD	0	0	100%
00547-ADEUDO DE EJERCICIOS FISCALES ANTERIORES (ADEFAS)	340,132	340,132	100%
00561-PROGRAMA CONSTRUCCION Y EQUIPAMIENTO DEL NUEVO HOSPITAL HIDALGO	3	3	100%
00565-PROGRAMA GASTOS CATASTROFICOS 2017	0	6	0%
00647-SISTEMA DE IMPRESOS (TALLERES GRÁFICOS)	1,093,818	1,235,455	89%
00669-EJECUCION DE INFRAESTRUCTURA FISICA EDUCATIVA EN LOS NIVELES BASICA, MEDIA SUPERIOR Y SUPERIOR RENDIMIENTOS FINANCIEROS	1,581	2,422	65%
00670-PROGRAMA DE APOYO FINANCIERO DEL ICTEA 2018	2,020,568	2,020,568	100%
00671-PROGRAMA UNIVERSIDAD AUTONOMA DE AGUASCALIENTES 2018	6,469,606	6,469,606	100%
00673-ECONOMIAS GENERADAS POR CIERRE DE MES	-	9,180,762	0%



GOBIERNO DEL
ESTADO DE
AGUASCALIENTES

**CUENTA PÚBLICA 2019
PODER EJECUTIVO DEL ESTADO DE AGUASCALIENTES
SECRETARÍA DE FINANZAS
EGRESOS POR PROGRAMAS Y PROYECTOS
DEL 1 DE ENERO AL 31 DE DICIEMBRE DE 2019
(PESOS)**

PROYECTOS	DEVENGADO	PRESUPUESTO PROGRAMADO	EFICIENCIA DEL EJERCICIO
00679-PROGRAMA NACIONAL DE BECAS (TIPO BASICO)	0	0	100%
00681-PROGRAMA DE INCLUSION Y EQUIDAD EDUCATIVA	36,023	36,023	100%
00685-DEPOSITO CONSTITUIDO TESOFE 2018	1,875,491	1,875,491	100%
00686-CUOTA SOCIAL LIQUIDA 2018	5,557,070	5,557,070	100%
00722-PAGO DE AFECTACIONES POR OBRAS DE VIALIDAD, VARIAS LOCALIDADES, TODO EL ESTADO	3,910,060	3,910,060	100%
00737-EXPANSION DE LA EDUCACION MEDIA SUPERIOR, INSTITUTO TECNOLOGICO DE PABELLON	5,000,000	5,000,000	100%
00770-SERV. RELACIONADOS CON LA OBRA PUB. PARA PERITAJES DE OBRA, PERMISOS AMBIENT, LICENCIAS DE CONST. Y SERVICIOS DE PUBLICACION DE CONVOCATORIAS PARA EL PROG. DE INFR. 2018, "PERMISOS AMBIENTALES Y LICENCIAS DE CONSTRUCCION", VARIAS LOC. TODO EL ESTADO	528,925	574,478	92%
00781-ESTUDIOS Y PROYECTOS EJECUTIVOS, CONSTRUCCION DE PUENTE PEATONAL EN AV. MANUEL GOMEZ MORIN Y CRUCE CON VIAS DEL FERROCARRIL APOYO AL NUEVO HOSPITAL MIGUEL HIDALGO, AGUASCALIENTES	-	486,040	0%
00813-SEGUIMIENTO Y EVALUACION	481,400	481,400	100%
00824-OBRAS PARA LA FERIA NACIONAL DE SAN MARCOS 2018, TAPANCO, AGUASCALIENTES	-	7,830	0%
00827-UNIDAD DEPORTIVA MUNICIPAL DE RINCON DE ROMOS, TRABAJOS EN CANCHA DE BASQUETBOL (DUELA), RINCON DE ROMOS	2,086,486	2,275,541	92%
00859-CONTROL DE CALIDAD DEL PROGRAMA DE OBRA PUBLICA, VARIAS LOCALIDADES, TODO EL ESTADO	4,721,578	4,909,709	96%
00898-SERV. RELACIONADOS CON LA OBRA PUB. PARA PERITAJES DE OBRA, PERMISOS AMBIENTALES, LICENCIAS DE CONSTRUCC. Y SERV. DE PUBLICACION DE CONVOCATORIAS PARA EL PROG. DE INFRAEST. 2018,	1,177,052	1,566,251	75%
00911-CONSTRUCCION DE DISTRIBUIDOR VIAL AV. SIGLO XXI Y CARR. 45 NORTE, SALIDA A ZACATECAS, SEGUNDA ETAPA, "SUPERESTRUCTURA EJE PONIENTE TRABES TIPO CAJON DE CONCRETO", AGUASCALIENTES	209,619	209,619	100%
00912-CONSTRUCCION DE DISTRIBUIDOR VIAL AV. SIGLO XXI Y CARR. 45 NORTE, SALIDA A ZACATECAS, SEGUNDA ETAPA, "SUPERESTRUCTURA EJE PONIENTE TRABES TIPO CAJON DE CONCRETO", AGUASCALIENTES	3,680,974	3,680,974	100%
00918-PROGRAMA DE FORTALECIMIENTO INSTITUCIONAL PARA LA IGUALDAD Y LA INCLUSIÓN DE LAS MUJERES EN LAS POLÍTICAS PÚBLICAS DEL ESTADO DE AGUASCALIENTES	5,152,500	5,152,500	100%
00921-GUARNICIONES Y BANQUETAS EN PROLONGACION CALZADA DE LA JUVENTUD, AGUASCALIENTES	-	23,622	0%
00951-PROGRAMA DE APOYO FINANCIERO DEL CECYTEA 2018	2,198,514	2,198,514	100%
00968-UNIDAD DE INVESTIGACIÓN Y RECEPCIÓN DE QUEJAS Y DENUNCIAS	3,709,649	3,709,650	100%
00975-PROGRAMA PRESUPUESTARIO S267 FORTALECIMIENTO DE LA CALIDAD EDUCATIVA 2018	0	0	100%
00987-REHABILITACION DE EDIFICIOS PUBLICOS DE GOBIERNO DEL ESTADO, CASETA DE VIGILANCIA Y REJA PERIMETRAL ESTACIONAMIENTO AV. LOPEZ MATEOS ORIENTE, AGUASCALIENTES	330,677	330,677	100%
00988-ESTUDIOS Y PROYECTOS EJECUTIVOS, PROYECTO EJECUTIVO DEL DEPORTIVO FERROCARRILERO, AGUASCALIENTES	268,308	268,308	100%



GOBIERNO DEL
ESTADO DE
AGUASCALIENTES

**CUENTA PÚBLICA 2019
PODER EJECUTIVO DEL ESTADO DE AGUASCALIENTES
SECRETARÍA DE FINANZAS
EGRESOS POR PROGRAMAS Y PROYECTOS
DEL 1 DE ENERO AL 31 DE DICIEMBRE DE 2019
(PESOS)**

PROYECTOS	DEVENGADO	PRESUPUESTO PROGRAMADO	EFICIENCIA DEL EJERCICIO
00993-MEJORA DE ESPACIOS, CASA CLUB UN SERVICIO DIGNO Y SEGURO PARA LAS NIÑAS, NIÑOS Y ADOLESCENTES, AGUASCALIENTES	2,561,107	2,561,107	100%
01000-ACREDITACION Y REACREDITACION DE INSTITUCIONES DE SALUD EN EL ESTADO, CENTRO DE SALUD LOS CUERVOS, AGUASCALIENTES	112,424	129,426	87%
01002-REHABILITACION DE INSTALACIONES TEATRO AGUASCALIENTES, SISTEMA DE RIEGO Y JARDINERIA, AGUASCALIENTES	-	1,009,981	0%
01004-CONSERVACION DE CARRETERAS, CAMINOS Y VIALIDADES, VARIAS LOCALIDADES, TODO EL ESTADO	1,392,182	1,494,844	93%
01024-RESERVA FONDO DE APOYO A MIGRANTES	10,266,158	10,976,643	94%
01026-PROSPERA PROGRAMA DE INCLUSION SOCIAL 2018	388,570	388,570	100%
01041-ACREDITACION Y REACREDITACION DE INSTITUCIONES DE SALUD EN EL ESTADO, CENTRO DE SALUD GRACIAS A DIOS, GRACIAS A DIOS, JESUS MARIA	106,818	519,250	21%
01061-PROGRAMA SEGURO MEDICO SIGLO XXI 2018	134,831	134,831	100%
01064-SUMINISTRO Y COLOCACION DE BOLARDOS EN LOS PASOS A DESNIVEL EN CRUCE DE AV. UNIVERSIDAD Y BULEVAR COLOSIO Y EN EL CRUCE DE AV. AGUASCALIENTES Y AV. GUADALUPE GONZALEZ, AGUASCALIENTES	32,727	32,727	100%
01067-COMPROMETIDOS 2018 PROGRAMA PARA EL DESARROLLO PROFESIONAL DOCENTE PARA EL TIPO SUPERIOR, PRODEP 2018	0	0	100%
01070-ACREDITACION Y REACREDITACION DE INSTITUCIONES DE SALUD EN EL ESTADO,CENTRO DE SALUD LA LABOR, LA LABOR, CALVILLO	255,855	350,316	73%
01087-ACREDITACION Y REACREDITACION DE INSTITUCIONES DE SALUD EN EL ESTADO, CENTRO DE SALUD RURAL MESILLAS, MESILLAS, TEPEZALA	209,826	638,774	33%
01119-PROGRAMA UNIVERSIDAD AUTONOMA DE AGUASCALIENTES 2018	-	0	0%
01121-REHABILITACION DEL CENTRO GERONTOLOGICO DEL DIF ESTATAL, AGUASCALIENTES	1,106,252	1,107,122	100%
01131-CONSTRUCCION DE BAÑOS PUBLICOS Y BODEGA PARA DAR SERVICIO A LA COORDINACION DE TRABAJO SOCIAL Y PROCURADURIA EN EL DIF ESTATAL, AGUASCALIENTES	3,155,283	3,155,284	100%
01134-ACREDITACION Y REACREDITACION DE INSTITUCIONES DE SALUD EN EL ESTADO, CENTRO DE SALUD RURAL GOMEZ PORTUGAL (MARGARITAS, MARGARITAS, JESUS MARIA	652,162	664,157	98%
01139-INF. PUB. VIAL EN EL EDO. DE AGS CONSTRUCC. DE PAV. CON CONC. HID., GUARN., BANQ., RED DE AGUA POT. Y DRENAJE SANIT. EN C. FCO. VILLA EN EL TRAMO DE CARR. ESTATAL NO. 53 A C. IND., EN LA LOC. DE LOS ARENALES, JESUS MA., AGS. LOS ARENALES, JESUS MA.	597,679	597,679	100%
01141-INF. PUB. VIAL EN EL EDO DE AGS, "MODERN Y AMPL DE CARR. AGS. J. MA. MORELOS, TRAMO KM. 3+250 AL KM. 9+650 A TIPO A2, PAV. CON CARP. ASF. AGS. "TRAMO DE KM. 3+250 AL KM. 5+400", GRAL JOSE MA. MORELOS Y P. (CAÑADA HONDA)AGS.	11,477,942	11,477,942	100%
01142-INF. PUB. VIAL EN EL EDO DE AGS, "MODERN Y AMPL DE CARR. EST. NO. 2 ENT. KM. 3.3 B.AEROPUERTO EL TARAY A SECC. TIPO A2, CON PAV. ASF., T. DE KM. 3+000 AKM 7+200 (LA MANGA T. DE LOS JMZ), EN EL MPIO DE AGS, AGS. -"T. DE KM. 3+000 AL KM. 5+100", AGS.	7,123,457	7,123,457	100%



GOBIERNO DEL
ESTADO DE
AGUASCALIENTES

**CUENTA PÚBLICA 2019
PODER EJECUTIVO DEL ESTADO DE AGUASCALIENTES
SECRETARÍA DE FINANZAS
EGRESOS POR PROGRAMAS Y PROYECTOS
DEL 1 DE ENERO AL 31 DE DICIEMBRE DE 2019
(PESOS)**

PROYECTOS	DEVENGADO	PRESUPUESTO PROGRAMADO	EFICIENCIA DEL EJERCICIO
01144-ACREDITACION Y REACREDITACION DE INSTITUCIONES DE SALUD EN EL ESTADO, CENTRO DE SALUD URBANO CALVILLO, ORIENTE, CALVILLO	1,260,928	1,827,990	69%
01149-INF. PUB. VIAL EN EL EDO DE AGS, "MODERN Y AMPL DE CARR. AGS. J. MA. MORELOS, TRAMO KM. 3+250 AL KM. 9+650 A TIPO A2, PAV. CON CARP. DE CONC. ASF. AGS. "TRAMO DE KM. 7+600 AL KM. 9+650", GRAL JOSE MA. MORELOS Y P. (CAÑADA HONDA)AGS.	7,904,758	7,904,758	100%
01150-INF. PUB. VIAL EN EL EDO DE AGS, "MODERN Y AMPL DE CARR. AGS. J. MA. MORELOS, TRAMO KM. 3+250 AL KM. 9+650 A TIPO A2, PAV. CON CARP. DE CONC. ASF. AGS. "TRAMO DE KM. 5+400 AL KM. 7+600", GRAL JOSE MA. MORELOS Y P. (CAÑADA HONDA)AGS.	9,770,961	9,770,961	100%
01152-INF. PUB. VIAL EN EL EDO DE AGS, "MODERN Y AMPL DE CARR. EST. NO. 2 ENT. KM. 3.3 B.AEROPUERTO-EL TARAY A SECC. TIPO A2, CON PAV. ASF., T. DE KM. 3+000 AKM 7+200 (LA MANGA- T. DE LOS JMZ), EN EL MPIO DE AGS, AGS. -"T. DE KM. 5+100 AL KM. 7+200", AGS.	10,873,966	10,873,966	100%
01155-ESTUDIOS Y PROYECTOS EJECUTIVOS "PROYECTO GEOMETRICO Y ESTRUCTURAL EJECUTIVO PARA LA CONSTRUCCION DE LA PROLONGACION DEL TUNEL DE AV. LOPEZ MATEOS ACCESO PONIENTE", AREA DE LA FERIA	449,500	449,500	100%
01157-ACREDITACION Y REACREDITACION DE INSTITUCIONES DE SALUD EN EL ESTADO, CENTRO DE SALUD RURAL PAREDES, PAREDES, SAN JOSE DE GRACIA	500,099	500,099	100%
01161-PROGRAMA RECAUDACION DEL DERECHO POR ACCESO A MUSEOS, MONUMENTOS Y ZONAS ARQUEOLOGICAS 2018	2,580	2,580	100%
01168-INF. PUB. VIAL EN EL EDO DE AGS. CONSTRUCC. DE PAV. DE CONC. HID., GUARN., BANQ, RED DE AGUA POT, Y DRENAJE SANIT. EN C. INDEP. (FLORIDA), EN EL TRAMO ES DE AV. A PASO BLANCO	518,502	518,502	100%
01227-INF PUB VIAL EN EL EDO DE AGS REHAB DE PAV CON CONCRETO HID BANQUETAS, GUARNICIONES, CONSTRUCC DE REDES DE AGUA POT. ALCANTARILLADO, EN C. FELIPE ANGELES ENTRE C. 16 DE SEP. Y C. ANTARES, CABECERA MUNICIPAL DE PABELLON DE A., AGS, " PABELLON DE A	5,120,491	5,120,491	100%
01228-INF PUB VIAL EN EL EDO DE AGS CONSTRUCC DE PAV CON CONCRETO HIDR GUARN Y BANQUETAS Y REHAB. DE RED DE AGUA POT Y RED DE DRENAJE SANIT EN LA C. MANGO, TRAMO DE C. NARANJO A C. HUIZACHE, LOC DE TAPIAS VIEJAS JESUS MARIA AGS TAPIAS VIEJAS, JESUS MA	872,338	872,338	100%
01229-INF PUB VIAL EN EL EDO DE AGS CONSTRUCC DE PAV HID, GUARN, BANQUETAS, TOMAS DE AGUA DESCARGAS Y ALUMBRADO PUBLICO, EN C. FRESNO, ENTRE C EUCALIPTO Y C. RIO BALSAS EN COL. LOS ARCOS, OJOCALIENTE, CALVILLO, AGS. OJOCALIENTE, CALVILLO	1,667,394	1,667,394	100%
01230-INF PUBLICA VIAL EN EL EDO DE AGS CONSTRUCC DE PAV CON CONCRETO HIDRAULICO, GUARNICIONES, BANQUETAS, RED DE AGUA POTABLE Y ALCANTARILLADO, EN LA CALLE GLADIOLAS ENTRE C. PROF. GUADALUPE PERALTA Y LIBRAMIENTOP CALVILLO	2,561,306	2,561,306	100%
01231-INFRAESTRUCTURA PUBLICA VIAL EN EL ESTADO DE AGUASCALIENTES, PAVIMENTACION CON SERVICIO BASICO DE CALLE FRANCISCO I. MADERO ENTRE C. MORELOS Y C. GUERRERO, EN CABECERA MUNICIPAL, RINCON DE ROMOS, AGS. RINCON DE ROMOS	1,713,563	1,713,563	100%
01233-REHABILITACION DEL MUSEO DE LA INSURGENCIA, RINCON DE ROMOS, AGS., RINCON DE ROMOS	584,546	584,546	100%



GOBIERNO DEL
ESTADO DE
AGUASCALIENTES

CUENTA PÚBLICA 2019
PODER EJECUTIVO DEL ESTADO DE AGUASCALIENTES
SECRETARÍA DE FINANZAS
EGRESOS POR PROGRAMAS Y PROYECTOS
DEL 1 DE ENERO AL 31 DE DICIEMBRE DE 2019
(PESOS)

PROYECTOS	DEVENGADO	PRESUPUESTO PROGRAMADO	EFICIENCIA DEL EJERCICIO
01235-INF PUB VIAL EN EL EDO DE AGS CONSTRUCC DE PAV CON CONCRETO HID, BANQUETAS, GUARN RED DE AGUA POT Y RED DE ALC EN C. 20 DE NOV TRAMO C. 5 DE MAYO Y C. 15 DE SEPTIEMBRE, COL. 28 DE ABRIL, SAN FRANCISCO MDE LOS ROMO, AGS. ", SAN FRANCISCO DE LOS ROMO	1,135,192	1,135,192	100%
01236-INF PUBLICA VIAL EN EL EDO DE AGS CONSTRUCC DE PAV HIDRAULICO, BANQUETAS, GUARNICIONES, RED DE ALC Y RED DE AGUA POTABLE EN LA C. EJERCITO NACIONAL ENTRE C. ALDAMA Y C. MIGUEL HIDALGO, EN CABECERA MUNICIPAL, RINCON DE ROMOS, AGS.", RINCON DE ROMOS	1,023,804	1,023,804	100%
01237-INF PUB VIAL EN EL EDO DE AGS CONSTRUCC DE PAV CON CONC HID GUARN Y BANQUETAS Y REHAB DE AGUA POT Y ALCAN EN LA C. 16 DE SEPTIEMBRE, ENTRE CALLE LA PRESITA Y C. AGUASCALIENTES, DE LA LOCALIDAD DE SAN ANTONIO, TEPEZALA, AGS." SAN ANTONIO, TEPEZALA	3,348,308	3,348,308	100%
01238-INF PUB VIAL EN EL EDO DE AGS, CONSTRUCC DE PAV CON CONCRETO HID Y REHAB DE RED DE ALC Y DE AGUA POTABLE EN LA CALLE REVOLUCION,TRAMO DE C. 5 DE MAYO A LA C. LUIS DONALDO COLOSIO, LOCALIDAD DE PALO ALTO, MUNICIPIO EL LLANO, AGS., PALO ALTO, EL LLANO	627,001	627,001	100%
01242-CONSTRUCCION DE EXPLANADA Y RAMPA EN ACCESO Y ADAPTACION DE BAÑOS PARA ACCESIBILIDAD UNIVERSAL, EN EL HOSPITAL DE LA MUJER, CABECERA MUNICIPAL, AGS., AGUASCALIENTES	60,408	60,408	100%
02147-REHABILITACION DE EDIFICIOS PUBLICOS DE GOBIERNO DEL ESTADO REHABILITACION EDIFICIO PUBLICO AL NORTE DE LA CIUDAD, OBRAS EXTERIORES COMPLEMENTARIAS, AGUASCALIENTES	421,996	421,996	100%
02148-REHABILITACION Y CONSTRUCCION DE INSTALACIONES HIDRAULICAS, SANITARIAS Y ELECTRICAS DE AREAS ACADEMICAS Y DEPORTIVAS DEL ISTITUTO TECNOLOGICO DE AGUASCALIENTES, REHABILITACION DE ALBERCA PRIMER ETAPA, AGUASCALIENTES	5,000,000	5,000,000	100%
02150-ACREDITACION Y REACREDITACION DE INSTITUCIONES DE SALUD EN EL ESTADO, CENTRO DE SALUD RURAL PABELLON DE HIDALGO, PABELLON DE HIDALGO, RINCON DE ROMOS	430,457	430,457	100%
02155-INF MPAL EN DIVERSOS MUNICIPIOS DEL ESTADO DE AGS CONSTRUCC DE CANCHA DE FUTBOL 11 CON PASTO SINTETICO, ILUMINACION Y DELIMITACION PERIMETRAL, EN UNIDAD DEPORTIVA DE LA COMUNIDAD DE LA LABOR, CALVILLO, AGUASCALIENTES", LA LABOR, CALVILLO	6,783,891	6,783,891	100%
02156-INF PUB VIAL EN EL EDO DE AGS CONSTRUCC DE PAV CON CONC HID, GUARN Y BANQ Y REHAB DE RED DE AGUA POT Y DRENAJE , EN LA C NICOLAS ESPARZA SUSTAITA NTE, ENTRE LA AV. PLUTARCO E. C. Y LA C. FCO VITAL RODZ, EN LA CABECERA MUPAL DE PABELLON DE A AGS PAB DE A.	1,836,926	1,836,926	100%
02157-INF PUB VIAL EN EL EDO DE AGS CONSTRUCC DE PAVIMENTO CON CONCRETO HID, GUARN BANQUETAS Y REHAB DE RED DE ALC. Y DE AGUA POTABLE, EN LA C. SANTA CRUZ, ENTRE C. PIPILA Y C. AGUASCLAIENTES, CABECERA MUNICIPAL DE COSIO, AGS.," COSIO	292,522	292,522	100%
02158-INF PUB VIAL EN EL EDO DE AGS CONSTRUCC DE PAV DE CONCRETO HID GUARN, BANQUETAS, RED DE AGUA POT ALC Y ALUMBRADO PUB C. J. ISABEL LOPEZ ENTRE C. SAN JOSE Y C. GUADALUPE EN COL. LA FORTUNA, OJOCALIENTE, CALVILLO , AGS.", OJOCALIENTE, CALVILLO	2,478,820	2,478,820	100%
02159-INF MPAL EN EL MPIO DE CALVILLO, AGS REHAB DE PAV CONSTRUCC DE GUARNICIONES, BANQUETAS E INSTALACION DE ALUMBRADO PUBLICO, EN CALLE EMILIANO ZAPATA, EN LA LOCALIDAD DE MESA GRANDE", CALVILLO, AGUASCALIENTES	1,282,646	1,282,646	100%



GOBIERNO DEL
ESTADO DE
AGUASCALIENTES

CUENTA PÚBLICA 2019
PODER EJECUTIVO DEL ESTADO DE AGUASCALIENTES
SECRETARÍA DE FINANZAS
EGRESOS POR PROGRAMAS Y PROYECTOS
DEL 1 DE ENERO AL 31 DE DICIEMBRE DE 2019
(PESOS)

PROYECTOS	DEVENGADO	PRESUPUESTO PROGRAMADO	EFICIENCIA DEL EJERCICIO
02163-INF PUB VIAL EN EL ESTADO DE AGS CONSTRUCC DE PAV DE CONCRETO HIDRA, GUARN, BANQUETAS Y REHAB DE AGUA POT Y ALC A C. JOSE LOPEZ PORTILLO, TRAMO PASEO DE LAS MARAVILLAS A AV. DEL PARAISO, EN LA LOC DE EL LLANO, JESUS MARIA, AGS.", EL LLANO, JESUS MARIA	486,343	486,343	100%
02164-INFR PUB VIAL EN EL EDO DE AGS CONSTRUCC DE PAV HID, GUARN Y BANQ Y REHAB DE AGUA POT Y ALCAN, EN LA C. JOSE MA MORELOS Y PAVON, TRAMO DE LA C. BENITO JUAREZ HASTA FINAL DE LA CALLE, EN LA LOCA DE LA TINAJA MPIIO DE EL LLANO, AGS LA TINAJA, EL LLANO	784,150	784,150	100%
02167-REHABILITACION DE EDIFICIOS PUBLICOS DE GOBIERNO DEL ESTADO, REMODELACION Y ADAPTACION DEL EDIFICIO NORTE (PUESTO DE SOCORRO) PARA LAS OFICINAS ADMINISTRATIVAS DE LA COORDINACION GENERAL DE MOVILIDAD, AGUASCALIENTES	198,381	198,381	100%
02171-INF PUB VIAL EN EL EDO DE AGS CONSTRUC DE PAV CON CONCRETO HID, GUARN Y BANQUETAS, RED DE AGUA POT Y DRENAJE SANITARIO, EN C SAN MIGUELITO, CABECERA MUNICIPAL DE JESUS MARIA, AGS, AGS, JEUS MARIA	5,508,946	5,508,946	100%
02172-INF PUB VIAL EN EL EDO DE AGS CONSTRUCC DE PAV CON CONCRETO HIDR BANQUETAS, GUARN, RED DE AGUA POT Y RED DE ALC EN C. 20 DE NOV, TRAMO C. 15 DE SEPT Y C. BIENESTAR, COL. 28 DE ABRIL, SAN FRANCISCO DE LOS ROMO, AGS.", SAN FRANCISCO DE LOS ROMO	1,530,566	1,530,566	100%
02179-INF PUBLICA VIAL EN EL EDO DE AGS CONSTRUCC DE EMP CON RODERAS DE CONC HID GUARN Y BANQ Y REHAB DE AGUA POT Y ALC, EN C. MIGUEL HDGO, TRAMO DE C. GENERAL VICENTE GUERRERO A C. ANTONIO LOPEZ, EN LA CAB MNPAL DE SAN J DE GRACIA, AGS, SAN JOSE DE GRACIA	1,586,823	1,586,823	100%
02186-PROGRAMA GASTOS CATASTROFICOS 2018	39,403,649	39,403,649	100%
02192-INF PUB VIAL EN EL EDO DE AGS CONSTRUCC DE PAV CON CONCRETO HIDRAULICO, GUARN, BANQUETAS Y RED DE AGUA POT Y ALC , EN LA C. NUEVA ENTRE C. LA ESCUELA Y C. VICENTE GUERRERO, EN LA LOCALIDAD DE LA PUNTA", COSIO, AGS. LA PUNTA, COSIO	1,814,045	1,814,045	100%
02200-INFRA PUB VIAL EN EL EDO DE AGS, CONSTRUCC DE PAV DE CONCRETO HID GUARN Y BANQUETAS REHAB DE RED DE AGUA POT Y ALCANT EN LA C LOS PINOS, ENTRE LA C LAS FLORES Y C NOGALES, EN LA COMUNIDAD DE NORIAS DEL BORREGO, ASIENTOS, NORIAS DEL BORREGO NORIAS,ASI	2,050,181	2,050,181	100%
02217-CONSTRUCCION DE EXPLANADAS Y RAMPAS EN ACCESOS Y ADAPTACION DE BAÑOS PARA ACCESIBILIDAD, UNIVERSAL, EN HOSPITAL TERCER MILENIO, CABECERA MUNICIPAL, AGS., AGUASCALIENTES	1,017,692	1,017,692	100%
02219-CONSTRUCCION DE SALVA ESCALERA EN ACCESO PRINCIPAL, REHABILITACION Y ADAPTACION DE BAÑOS CON ACCESIBILIDAD UNIVERSAL, EN EL TEATRO AGUASCALIENTES, CABECERA MUNICIPAL, AGS. AGUASCALIENTES	1,437,037	1,437,037	100%
02220-IMPLEMENTACIÓN DE UN SISTEMA INTEGRADO DE TRANSPORTE PÚBLICO MULTIMODAL EN EL ESTADO DE AGUASCALIENTES.	241,433	241,433	100%
02223-CONSTRUCCION DE COLECTOR PLUVIAL CASA BLANCA (HEROE INMORTAL), AGUASCALIENTES	135,802,993	136,059,277	100%
02224-ESTUDIOS Y PROYECTOS EJECUTIVOS, ELABORACION DE DOCUMENTOS TECNICOS PARA LA MODERNIZACION DE LIBRAMIENTO CARRETERO PONIENTE DE LA CIUDAD DE AGUASCALIENTES, AGUASCALIENTES	2,262,000	4,118,000	55%



GOBIERNO DEL
ESTADO DE
AGUASCALIENTES

**CUENTA PÚBLICA 2019
PODER EJECUTIVO DEL ESTADO DE AGUASCALIENTES
SECRETARÍA DE FINANZAS
EGRESOS POR PROGRAMAS Y PROYECTOS
DEL 1 DE ENERO AL 31 DE DICIEMBRE DE 2019
(PESOS)**

PROYECTOS	DEVENGADO	PRESUPUESTO PROGRAMADO	EFICIENCIA DEL EJERCICIO
02228-ACREDITACION Y REACREDITACION DE INSTITUCIONES DE SALUD EN EL ESTADO, CENTRO DE SALUD RURAL SAN JOSE DE GRACIA	803,711	803,711	100%
02229-ACREDITACION Y REACREDITACION DE INSTITUCIONES DE SALUD EN EL ESTADO, CENTRO DE SALUD LOS CONOS LOS CONOS, EL LLANO	43,255	43,255	100%
02230-PRIMERA ETAPA AMPLIACION Y MODERNIZACION PARQUE EL CEDAZO, SISTEMA DE RIEGO PARQUE EL CEDAZO, AGUASCALIENTES	1,509,886	1,540,259	98%
02231-ACREDITACION Y REACREDITACION DE INSTITUCIONES DE SALUD EN EL ESTADO, CENTRO DE SALUD SAN ANTONIO TEPEZALA, SAN ANTONIO TEPEALA	418,095	418,095	100%
02236-PROGRAMA CALIDAD PARA EL DEPORTE 2018	1,896,000	1,896,000	100%
02342-OBRA COMPLEMENTARIAS HOSPITAL HIDALGO, ADECUACION DE CANCELERIA, AGUASCALIENTES	729,931	729,931	100%
02346-ACREDITACION Y REACREDITACION DE INSTITUCIONES DE SALUD EN EL ESTADO, SUMINISTRO E INSTALACION DE PANELES SOLARES EN CENTRO DE SALUD PEÑUELAS, AGUASCALIENTES	151,838	201,786	75%
02351-INF MPAL EN DIVERSOS MPIO DEL EDO DE AGS REHAB DE RED DE AGUA POT, ALC Y CONSTRUCCION DE COLECTOR PLUVIAL, GUARNICIONES, BANQUETAS Y CONSTRUCCION DE PAVIMENTO HIDRAULICO EN CALLE GUSTAVO DIAZ ORDAZ, EL LLANO, JEUS MARIA, AGS. EL LLANO JESUS MARIA	4,944,999	4,944,999	100%
02352-ACREDITACION Y REACREDITACION DE INSTITUCIONES DE SALUD EN EL ESTADO, SUMINISTRO E INSTALACION DE PANELES SOLARES EN CONSULTORIO PERIFERICO EN FRACC. VILLAS DE NUESTRA SEÑORA DE LA ASUNCION, AGUASCALIENTES	40,292	77,954	52%
02353-ACREDITACION Y REACREDITACION DE INSTITUCIONES DE SALUD EN EL ESTADO, SUMINISTRO E INSTALACION DE PANELES SOLARES EN CENTRO DE SALUD LAS ARBOLEDAS, AGUASCALIENTES	60,449	227,573	27%
02361-INF PUBLICA VIAL EN EL EDO DE AGS PAVI CON CON HID, GUARN BANQ TOMAS DOMIC DESCARGAS SANIT Y POZOS DE VISITA, EN LA C. LOPEZ MATEOS ENTRE LA C. CALDERA	2,480,930	2,480,930	100%
02362-INFRAESTRUCTURA MUNICIPAL EN EL MUNICIPIO DE AGUASCALIENTES, AGUASCALIENTES, PAVIMENTACION ASFALTICA EN PASO POR LA COMUNIDAD DE MATAMOROS, DE KM. 0+000 A KM. 1+800, AGUASCALIENTES, AGS, AGUASCALIENTES	4,914,732	4,914,732	100%
02363-INFRAESTRUCTURA MUNICIPAL EN DIVERSOS MUNICIPIOS DEL ESTADO DE AGUASCALIENTES, REHABILITACION DE PARQUE DE BEISBOL, GRADERIAS, TECHUMBRE Y DOGOUTS Y CONSTRUCCION DE BAÑOS EN CABECERA MUNICIPAL DE SAN JOSE DE GRACIA, AGS., SAN JOSE DE GRACIA	2,967,000	2,967,000	100%
02364-CONSTRUCCION DE PASO A DESNIVEL INFERIOR EN CRUCE DE AV. AGUASCALIENTES Y ANTIGUO CAMINO A SAN IGNACIO, AGUASCALIENTES, AGUASCALIENTES	71,684,783	71,684,783	100%
02393-ESTUDIOS Y PROYECTOS EJECUTIVOS, ELABORACION DE UN CATALOGO DE AREAS PRIORITARIAS PARA LA CONSERVACION Y ACTUALIZACION DE LA CARTA DE USO DEL SUELO Y VEGETACION ESCALE 1:50000 PARA EL ESTADO DE AGUASCALIENTES, VARIAS LOCALIDADES, TODO EL ESTADO	500,000	500,000	100%



GOBIERNO DEL
ESTADO DE
AGUASCALIENTES

CUENTA PÚBLICA 2019
PODER EJECUTIVO DEL ESTADO DE AGUASCALIENTES
SECRETARÍA DE FINANZAS
EGRESOS POR PROGRAMAS Y PROYECTOS
DEL 1 DE ENERO AL 31 DE DICIEMBRE DE 2019
(PESOS)

PROYECTOS	DEVENGADO	PRESUPUESTO PROGRAMADO	EFICIENCIA DEL EJERCICIO
02396-INF PUB VIAL EN EL EDO DE AGUA, CONSTRUC DE PAV CON CONCRETO HIDRAULICO, GUARNICIONES Y BANQUETAS, EN CALLE MIRASOLES, TRAMO DE C. VISTA ALEGRE A C. LAS FLORES, COL. LA ESCALERA, EN CABECERA MUNICIPAL JESUS MARIA", AGS., JESUS MARIA	1,551,942	1,551,942	100%
02411-REHABILITACION DE INSTALACIONES TEATRO AGUASCALIENTES, INSTALACIONES ELECTRICAS EN ESTACIONAMIENTO Y OBRAS COMPLEMENTARIAS, AGUASCALIENTES	-	23,965	0%
02412-TANQUE ELEVADO, LINEA DE CONDUCCION Y AMPLIACION DE RED DE AGUA POTABLE, OBRA COMPLEMENTARIA, LA TINAJA, EL LLANO	621,865	621,865	100%
02425-ACREDITACION Y REACREDITACION DE INSTITUCIONES DE SALUD EN EL ESTADO,TECHADO CON ESTRUCTURA METALICA Y MALLA SOMBRA EN EL ESTACIONAMIENTO DE LA UNEME, CALVILLO, CALVILLO	54,572	54,572	100%
02426-INFRAESTRUCTURA MUNICIPAL EN DIVERSOS MUNICIPIOS DE AGUASCALIENTES, REHABILITACION DEL CENTRO DE ACOGIMIENTO RESIDENCIAL PARA NIÑAS, NIÑOS Y ADOLESCENTES" CASA DIF, AGUASCALIENTES, AGS"., SUMINISTRO Y COLOCACION DE 2 VELARIAS, AGUASCALIENTES	6,730,037	6,730,037	100%
02427-REHABILITACION DE CENTRO DE ACOGIMIENTO RESIDENCIAL PARA NIÑAS, NIÑOS Y ADOLESCENTES "CASA DIF", AGUASCALIENTES, AGS., "DEMOLICIONES", AGUASCALIENTES	360,681	360,681	100%
02429-INFRAESTRUCTURA PUBLICA VIAL EN EL ESTADO DE AGUASCALIENTES, PAVIMENTACION CON EMPEDRADO Y RODERAS DE CONCRETO HIDRAULICO DEL CAMINO DE EL SAUZ A MALPASO, CON UNA LONGITUD DE 6.10 KMS., MUNICIPIO DE CALVILLO, AGS." KM. 0+000 AL KM. 3+300, CALVILLO	19,319,087	19,319,087	100%
02430-INFRAESTRUCTURA PUBLICA VIAL EN EL ESTADO DE AGUASCALIENTES, PAVIMENTACION CON EMPEDRADO Y RODERAS DE CONCRETO HIDRAULICO DEL CAMINO DE EL SAUZ A MALPASO, CON UNA LONGITUD DE 6.10 KMS., MUNICIPIO DE CALVILLO, AGS. KM. 3+300 AL KM. 6+100, CALVILLO	18,262,912	18,262,912	100%
02431-RESERVA FONDO PARA EL DESARROLLO REGIONAL SUSTENTABLE DE ESTADOS Y MUNICIPIOS	-	4,570	0%
02435-INF MPAL EN EL MPIO DE CALVILLO, AGS REHAB DE CALLE A BASE DE PAV HIDRA Y CONSTRUCC DE GUARN, BANQUETAS E INST DE ALUMBRADO PUB, EN C CIRCUNVALACION, EN LA LOCALIDAD DEL SALITRE, CALVILLO, AGS.", EL SALITRE, CALVILLO	1,391,744	1,391,744	100%
02436-PROGRAMA APOYO FINANCIERO DE RECURSOS PUBLICOS FEDERALES EXTRAORDINARIOS NO REGULARIZABLES 2018	26	26	100%
02438-CONSTRUCCION DE DISTRIBUIDOR VIAL AV. SIGLO XXI Y CARR. 45 NORTE, SALIDA A ZACATECAS, SEGUNDA ETAPA, "SEÑALIZACION CRUCE A NIVEL Y PASO INFERIOR", AGUASCALIENTES	2,190,375	2,190,375	100%
02444-LIBERACION DE DERECHOS DE VIA PARA MODERNIZACION DE CARRETERAS Y CAMINOS DEL ESTADO, VARIAS LOCALIDADES, TODO EL ESTADO	80,000	80,000	100%
02449-INFRAESTRUCTURA MUNICIPAL EN DIVERSOS MUNICIPIOS DE AGUASCALIENTES, REHABILITACION DEL CENTRO DE ACOGIMIENTO RESIDENCIAL PARA NIÑAS, NIÑOS Y ADOLESCENTES CASA DIF", AGUASCALIENTES, AGS, AGUASCALIENTES	12,780,000	12,780,000	100%
02450-CONSTRUCCION DE 2,785.42 M2 DE EMPEDRADO CON RODERAS DE CONCRETO, EN AVENIDA TEPOZAN, CABECERA MUNICIPAL ASIENOS, ASIENOS	1,661,879	2,000,000	83%



GOBIERNO DEL
ESTADO DE
AGUASCALIENTES

**CUENTA PÚBLICA 2019
PODER EJECUTIVO DEL ESTADO DE AGUASCALIENTES
SECRETARÍA DE FINANZAS
EGRESOS POR PROGRAMAS Y PROYECTOS
DEL 1 DE ENERO AL 31 DE DICIEMBRE DE 2019
(PESOS)**

PROYECTOS	DEVENGADO	PRESUPUESTO PROGRAMADO	EFICIENCIA DEL EJERCICIO
02451-PAV. DE 675M2 CON PIEDRA BOLA EMBOQUILLADA CON CONCRETO HID, 225M2 DE BANQUETAS, 150M DE GUARNICIONES Y 75M DE RED DE AGUA POT. Y ALC, EN C. ZARATE ENTRE C. OTTO GRANADOS ROLDAN Y C. SIN NOMBRE, COL. SAN RAFAEL, TEPEZALA, AGUASCALIENTES, TEPEZALA	901,350	1,000,000	90%
02452-PAV. DE 2,250M2 CON CONCRETO HID, 750M2 DE BANQUETA, 500M DE GUARNICIONES Y 250M DE RED DE AGUA POT, EN LA C. OTTO GRANADOS ROLDAN ENTRE CARRETERA ESTATAL NO. 99 Y CALLE LOS LUCIO, COLONIA SAN RAFAEL, TEPEZALA, AGUASCALIENTES, TEPEZALA	2,098,731	2,600,000	81%
02461-CONSTRUCCION DE ELEVADOR Y PUENTE DE CONEXIÓN PARA ACCESIBILIDAD UNIVERSAL EN PRIMER PATIO DE CASA DE LA CULTURA, COL. CENTRO, AGS., AGUASCALIENTES	1,392,000	1,392,000	100%
02469-PROYECTOS DE DESARROLLO REGIONAL EN EL ESTADO DE AGUASCALIENTES, CONSOLIDACION DE INFRAESTRUCTURA DEPORTIVA EN UNIDAD DEPORTIVA IV CENTENARIO, PRIMERA ETAPA, AGUASCALIENTES	2,530,000	2,530,000	100%
02470-PROYECTOS DE DESARROLLO REGIONAL EN EL ESTADO DE AGUASCALIENTES, CONSOLIDACION DE INFRAESTRUCTURA DEPORTIVA EN UNIDAD DEPORTIVA IV CENTENARIO, PRIMERA ETAPA, AGUASCALIENTES	470,000	470,000	100%
02471-RETIRO, SUMINISTRO, APLICACIÓN DE PINTURA Y COLOCACION DE 14 LETRAS AGUASCALIENTES, AGUASCALIENTES	133,843	133,843	100%
02475-TRABAJOS PRELIMINARES, INSTALACIONES ELECTRICAS Y ALUMBRADO PUBLICO EN PASO A DESNIVEL INFERIOR EN CRUCE DE AV. AGUASCALIENTES Y ANTIGUO CAMINO A SAN IGNACIO, AGUASCALIENTES, AGUASCALIENTES	150,900	150,900	100%
02477-CONSTRUCCION DE DISTRIBUIDOR VIAL AV. SIGLO XXI Y CARR. 45 NORTE, SALIDA A ZACATECAS, SEGUNDA ETAPA, "SUPERESTRUCTURA, TRABES DE ACERO TIPO CAJON PARA COMPLEMENTO DEL PASO SUPERIOR (TRABAJOS COMPLEMENTARIOS)", AGUASCALIENTES	1,467,122	1,467,122	100%
02478-CONSTRUCCION DE DISTRIBUIDOR VIAL AV. SIGLO XXI Y CARR. 45 NORTE, SALIDA A ZACATECAS SEGUNDA ETAPA, "COMPLEMENTO SUPERESTRUCTURA, PAVIMENTO DE CONCRETO HIDRAULICO, GRAPAS Y PARAPETOS LADO NORTE", AGUASCALIENTES	170,101	170,101	100%
02486-TRABAJOS PRELIMINARES EN OBRAS DE PAVIMENTACION, TODO EL ESTADO, VARIAS LOCALIDADES, TODO EL ESTADO	1,698,194	1,824,426	93%
02487-CONSTRUCCION DE DISTRIBUIDOR VIAL AV. SIGLO XXI Y CARR. 45 NORTE, SALIDA A ZACATECAS, SEGUNDA ETAPA,"TRABAJOS COMPLEMENTARIOS EN MUROS", AGUASCALIENTES	3,257,656	3,257,656	100%
02488-CONSTRUCCION DE PUENTES PEATONALES SOBRE AV. AGUASCALIENTES PONIENTE, SUMINISTRO Y COLOCACION DE CRISTAL TEMPLADO EN AV. AGUASCALIENTES Y CALLE PARIS, AGUASCALIENTES	1,295,799	1,295,799	100%
02489-REHABILITACION DEL PABELLON NO. 3 Y 4, CERESO VARONIL, AGUASCALIENTES	12,349,557	12,390,731	100%
02490-REFORESTACION DE 800M SOBRE ANDADOR LATERAL SUR EN EL BLVD. OTTO GRANADOS ROLDAN, TRAMO DE LA CALLE ZARATE A LA CALLE AZTECAS, CABECERA MUNICIPAL DE TEPEZALA, AGUASCALIENTES	789,701	789,701	100%
02491-REHABILITACION DE EDIFICIOS PUBLICOS DE GOBIERNO DEL ESTADO, COMPLEMENTO ELEVADOR EN EL PRIMER PATIO DE LA CASA DE LA CULTURA, AGUASCALIENTES	340,883	340,883	100%



GOBIERNO DEL
ESTADO DE
AGUASCALIENTES

CUENTA PÚBLICA 2019
PODER EJECUTIVO DEL ESTADO DE AGUASCALIENTES
SECRETARÍA DE FINANZAS
EGRESOS POR PROGRAMAS Y PROYECTOS
DEL 1 DE ENERO AL 31 DE DICIEMBRE DE 2019
(PESOS)

PROYECTOS	DEVENGADO	PRESUPUESTO PROGRAMADO	EFICIENCIA DEL EJERCICIO
02494-TRABAJOS COMPLEMENTARIOS AMPLIACION DE BANCO DE ARMAS, SECRETARIA DE SEGURIDAD PUBLICA, AGUASCALIENTES	1,147,030	1,147,030	100%
02495-ESTUDIOS Y PROYECTOS EJECUTIVOS, "ESTUDIO HIDROLOGICO Y ESCURRIMIENTOS PLUVIALES DE TRAMO DE LA SALIDA A SAN LUIS POTOSI HASTA EL RIO SAN PEDRO", AGUASCALIENTES	310,880	310,880	100%
02496-CONSTRUCCION DE PUENTES PEATONALES SOBRE AV. AGUASCALIENTES PONIENTE, TRABAJOS COMPLEMENTARIOS EN AV. AGUASCALIENTES Y CALLE PARIS, AGUASCALIENTES	1,098,994	1,098,995	100%
02498-PRIMERA ETAPA AMPLIACION Y MODERNIZACION PARQUE EL CEDAZO, REHABILITACION DE LINEA DE CONDUCCION DE AGUA TRATADA, PARQUE EL CEDAZO AL PARQUE RODOLFO LANDEROS GALLEGOS, AGUASCALIENTES	1,074,496	1,074,496	100%
02502-CUBIERTA DE LONA EN ESCUELA PRIMARIA REFUGIO MIRANDA AGUAYO 01DPR0017W, SAN FRANCISCO DE LOS ROMO	400,078	400,078	100%
02506-REHABILITACION DE EDIFICIOS PUBLICOS DE GOBIERNO DEL ESTADO, "TRABAJOS COMPLEMENTARIOS EN EDIFICIO DE LA SECRETARIA DE FINANZAS", AGUASCALIENTES	383,083	383,083	100%
02512-CONSERVACION DE CARRETERAS, CAMINOS Y VIALIDADES, 2A ETAPA, VARIAS LOCALIDADES, AGUASCALIENTES, ASIENOS Y CALVILLO	2,388,393	2,388,393	100%
02513-ESTUDIOS Y PROYECTOS EJECUTIVOS. "ESTUDIO DE FACTIBILIDAD Y PROYECTO EJECUTIVO PARA EL BOSQUE URBANO Y AV. MANUEL GOMEZ MORIN EN EL CORREDOR TRES CENTURIAS", AGUASCALIENTES	400,000	400,000	100%
02514-CUBIERTA DE LONA EN ESCUELA CEIPAC CENTRO EDUCATIVO INTEGRAL PARA ALTAS CAPACIDADES, AGUASCALIENTES	234,027	234,631	100%
02515-INFRAESTRUCTURA MUNICIPAL EN EL MUNICIPIO DE AGUASCALIENTES, AGUASCALIENTES, PAVIMENTACION ASFALTICA EN PASO POR LA COMUNIDAD DE MATAMOROS, DE KM. 0+000 A KM. 1+800, AGUASCALIENTES, AGS, AGUASCALIENTES	1,081,276	1,081,276	100%
06421-CONSTRUCCIÓN DE INSTALACIONES PARA UNA BRIGADA DE POLICIA MILITAR	10,010,637	10,010,637	100%
06500-ADMINISTRACIÓN DE LA CONTRALORÍA	10,751,490	11,258,510	95%
06501-CONTRALORÍA SOCIAL	6,296,350	6,553,637	96%
06502-AUDITORÍA GUBERNAMENTAL	5,751,371	6,332,363	91%
06503-JURÍDICO	4,170,744	4,284,570	97%
06504-UNIDAD DE ENTREGA	876,832	877,050	100%
06505-UNIDAD DE TRANSPARENCIA Y ACCESO A LA INFORMACIÓN	1,339,974	1,524,112	88%
06506-PLAN ESTATAL HÍDRICO	62,714,508	68,819,114	91%
06507-ADMINISTRACIÓN DE LOS RECURSOS HUMANOS, MATERIALES Y FINANCIEROS	99,301,971	107,322,010	93%
06508-SEGUIMIENTO A LOS PROCESOS DE TRANSPARENCIA Y JURÍDICOS	2,075,775	2,093,844	99%
06509-ASEGURAMIENTO DE LA CALIDAD Y EFICIENCIA DE LOS SERVICIOS PERICIALES	48,304,000	48,304,000	100%
06510-ABATIMIENTO DEL REZAGO	4,849,300	4,849,300	100%
06511-DIRECTO ESTATAL PROGRAMA AL CAMPO YA	8,184,072	8,387,419	98%
06512-DIRECTO ESTATAL EQUIPAMIENTO RURAL AGRÍCOLA	5,000,000	5,000,000	100%
06514-DESCENTRALIZACIÓN DE LOS SERVICIOS CULTURALES	1,000,000	1,000,000	100%



GOBIERNO DEL
ESTADO DE
AGUASCALIENTES

**CUENTA PÚBLICA 2019
PODER EJECUTIVO DEL ESTADO DE AGUASCALIENTES
SECRETARÍA DE FINANZAS
EGRESOS POR PROGRAMAS Y PROYECTOS
DEL 1 DE ENERO AL 31 DE DICIEMBRE DE 2019
(PESOS)**

PROYECTOS	DEVENGADO	PRESUPUESTO PROGRAMADO	EFICIENCIA DEL EJERCICIO
06523-ANÁLISIS TÁCTICO Y TECNOLÓGICO PARA EVITAR DELITOS CIBERNÉTICOS.	1,105,672	1,324,104	84%
06524-IMPLEMENTACIÓN, COORDINACIÓN Y EJECUCIÓN DE MÉTODOS DE ANÁLISIS DE INFORMACIÓN PARA LA INTELIGENCIA ESTRATÉGICA.	2,916,492	3,525,631	83%
06525-CENTRO PARA EL DESARROLLO DE LA ESTRATEGIA INTEGRAL DE SEGURIDAD PÚBLICA	2,822	2,822	100%
06526-CENTRO DE REACCIÓN INMEDIATA DE LA SEGURIDAD PÚBLICA PARA LA ZONA METROPOLITANA DE AGUASCALIENTES	124,452	124,452	100%
06529-OPERATIVIDAD Y EJECUCIÓN DEL GASTO DEL INSTITUTO DE INFRAESTRUCTURA FÍSICA EDUCATIVA DEL ESTADO DE AGUASCALIENTES.	19,397,000	19,397,000	100%
06533-TIANGUIS TURÍSTICO	138,005	138,005	100%
06535-SEGUIMIENTO A LOS PROYECTOS DE GOBIERNO DEL ESTADO	30,899	30,899	100%
06540-IMPULSO, ACTIVACIÓN, EQUIPAMIENTO Y MANTENIMIENTO DEL MUSEO DESCUBRE	1,388,800	1,388,800	100%
06541-VISUALIZACIÓN CIENTÍFICA, CULTURAL Y NUEVAS TECNOLOGÍAS	700,000	700,000	100%
06542-IMAGEN Y MERCADOTECNIA DEL MUSEO DESCUBRE	140,000	140,000	100%
06543-SERVICIOS INTEGRALES ADMINISTRATIVOS	25,067,400	25,067,400	100%
06545-PROFESIONALIZACIÓN DEL PERSONAL DE LAS INSTITUCIONES DE SEGURIDAD PÚBLICA DEL ESTADO Y POSGRADOS	5,412,200	5,412,200	100%
06546-ADMINISTRACIÓN DE RECURSOS.	7,213,000	7,213,000	100%
06547-PREVENCIÓN EN LA COMISIÓN DEL DELITO, ADICCIONES, ACOSO ESCOLAR, ACCIDENTES Y DIFUSIÓN	1,008,500	1,008,500	100%
06548-SEGURIDAD JURÍDICA	846,500	846,500	100%
06549-MEJORA CONTINUA DE PROCESOS Y SERVICIOS	4,269,800	4,269,800	100%
06551-GESTIÓN DE PROYECTOS Y MANTENIMIENTO	335,454	335,454	100%
06553-PRESTACIÓN Y GASTOS DE OPERACIÓN DEL REPSS	6,426,000	6,426,000	100%
06554-ATENCIÓN CIUDADANA	10,095,955	11,129,199	91%
06555-FORTALECIMIENTO DE LAS ORGANIZACIONES DE LA SOCIEDAD CIVIL	6,737,481	6,737,483	100%
06556-GESTIÓN JURÍDICA	2,361,481	2,566,100	92%
06557-POLÍTICA SOCIAL Y PLANEACIÓN	5,190,827	5,281,393	98%
06558-SISTEMA ESTATAL DE PLANEACIÓN URBANA	15,561,279	18,193,964	86%
06559-DOCENCIA, INVESTIGACIÓN Y VINCULACIÓN DE CALIDAD	407,115,000	407,115,000	100%
06560-PROCESO EDUCATIVO	38,396,700	38,396,700	100%
06562-PROGRAMA DE GESTIÓN UNIVERSITARIA	19,381,000	19,381,000	100%
06566-ADMINISTRACIÓN DEL GASTO PÚBLICO	7,703,082	7,904,504	97%
06567-GENERACIÓN DE INFORMACIÓN FINANCIERA Y RENDICIÓN DE LA CUENTA PÚBLICA	6,128,001	6,618,731	93%
06570-EFICIENTE SERVICIO DE TRANSPORTE PÚBLICO DEL ESTADO DE AGUASCALIENTES.	1,753,671	2,398,671	73%
06571-IMPLEMENTACIÓN DE UN SISTEMA INTEGRADO DE TRANSPORTE PÚBLICO MULTIMODAL EN EL ESTADO DE AGUASCALIENTES.	171,324,873	223,239,166	77%
06573-GESTIÓN DE RECURSOS HUMANOS Y FINANCIEROS DE LA CMOV	32,138,779	33,084,210	97%
06576-INFRAESTRUCTURA DE LA RED GUBERNAMENTAL	52,370,983	52,821,912	99%



GOBIERNO DEL
ESTADO DE
AGUASCALIENTES

CUENTA PÚBLICA 2019
PODER EJECUTIVO DEL ESTADO DE AGUASCALIENTES
SECRETARÍA DE FINANZAS
EGRESOS POR PROGRAMAS Y PROYECTOS
DEL 1 DE ENERO AL 31 DE DICIEMBRE DE 2019
(PESOS)

PROYECTOS	DEVENGADO	PRESUPUESTO PROGRAMADO	EFICIENCIA DEL EJERCICIO
06577-PROGRAMA UNIVERSIDAD AUTONOMA DE AGUASCALIENTES	858,970,413	858,970,638	100%
06578-Seguro Popular, Cuota Social	169,395,899	169,396,573	100%
06586-PROGRAMA FORTASEG MUNICIPIO DE AGUASCALIENTES	33,076,812	33,076,812	100%
06587-PROGRAMA FORTASEG MUNICIPIO DE CALVILLO	5,971,446	5,971,446	100%
06588-PROGRAMA FORTASEG MUNICIPIO DE JESUS MARIA	7,227,593	7,227,593	100%
06592-SEGURO AGRICOLA CATASTROFICO	15,798,432	23,320,692	68%
06594-APOYO FINANCIERO DEL ICTEA	28,421,472	28,421,488	100%
06595-APOYO FINANCIERO DEL CECYTEA	162,537,317	162,539,997	100%
06596-SEGURO MEDICO SIGLO XXI	15,329,380	30,301,236	51%
06599-PROGRAMA DE REGISTRO IDENTIFICACION DE POBLACION: FORTALECIMIENTO DEL REGISTRO CIVIL DEL ESTADO	2,168,463	2,170,672	100%
06605-GASTOS CATASTRÓFICOS	19,288,117	92,301,238	21%
06607-PROTECCION CONTRA RIESGOS SANITARIOS COFEPRIS	1,970,635	3,052,038	65%
06608-PROGRAMA PARA LA PREVENCION Y TRATAMIENTO DE LAS ADICCIONES	5,380,431	5,380,431	100%
06609-PROGRAMA PARA LA INCLUSION Y LA EQUIDAD EDUCATIVA	385,136	385,136	100%
06610-PROGRAMA NACIONAL DE BECAS	623,035	623,035	100%
06611-PROGRAMA NACIONAL DE CONVIVENCIA ESCOLAR	1,128,041	1,158,019	97%
06612-PROGRAMA ESCUELAS DE TIEMPO COMPLETO	177,335,370	177,335,370	100%
06613-PROGRAMA NACIONAL DE INGLES	22,885,899	31,038,443	74%
06614-PROGRAMA DE FORTALECIMIENTO EN LA CALIDAD EN EDUCACION BASICA	1,198,749	1,198,749	100%
06615-TELEBACHILLERATO COMUNITARIO	29,504,272	29,504,358	100%
06617-PROGRAMA PARA EL DESARROLLO PRFESIONAL DOCENTE	4,389,346	4,389,346	100%
06619-PROGRAMA DE LA REFORMA EDUCATIVA	399,813	1,486,008	27%
06622-FONDO PARA EL DESARROLLO REGIONAL SUSTENTABLE DE ESTADOS Y MUNICIPIOS MINEROS	-	5,475,729	0%
06623-PLAN DE APOYO A LA CALIDAD EDUCATIVA Y LA TRANSFORMACION DE LAS ESCUELAS NORMALES	10,367,398	11,860,202	87%
06631-REHABILITACIÓN, MODERNIZACIÓN, TECNIFICACIÓN DE DISTRITOS DE RIEGO	101,138,290	101,138,290	100%
06632-PROGRAMAS DE AGUA POTABLE DRENAJE Y TRATAMIENTO (PROAGUA) APAUR	-	1,587,350	0%
06633-PROGRAMAS DE AGUA POTABLE, DRENAJE Y TRATAMIENTO (PROAGUA) APARURAL	-	3,189,476	0%
06634-PROGRAMAS DE AGUA POTABLE, DRENAJE Y TRATAMIENTO (PROAGUA) AAL	1,362,140	1,698,588	80%
06635-PROGRAMAS DE AGUA POTABLE, DRENAJE Y TRATAMIENTO (PROAGUA) PTAR	-	785,582	0%
06637-PROVISIONES PARA LA ADMINISTRACION CONTABLE	271,622	271,622	100%
06640-OPERACION CASA DEL MEDIO CAMINO	1,400,000	1,400,000	100%
06641-SISTEMA INTEGRAL DE PROCESOS ARTICULADOS DE ADMINISTRACION PUBLICA SIPAAP	13,094,500	13,094,500	100%
06644-INSTITUCIÓN DE EDUCACIÓN SUPERIOR TECNOLÓGICA BILINGÜE, INTERNACIONAL Y SUSTENTABLE, CON UN ENFOQUE DUAL.	5,000,000	5,000,000	100%
06645-GASTOS DE ALIMENTACIÓN, MATERIAL DIDÁCTICO Y HOSPEDAJES DE CURSOS DE CAPACITACIÓN.	1,000,000	1,000,000	100%
06646-CONDUCCIÓN DE LA POLÍTICA INTERGUBERNAMENTAL	14,328,254	15,190,918	94%



GOBIERNO DEL
ESTADO DE
AGUASCALIENTES

**CUENTA PÚBLICA 2019
PODER EJECUTIVO DEL ESTADO DE AGUASCALIENTES
SECRETARÍA DE FINANZAS
EGRESOS POR PROGRAMAS Y PROYECTOS
DEL 1 DE ENERO AL 31 DE DICIEMBRE DE 2019
(PESOS)**

PROYECTOS	DEVENGADO	PRESUPUESTO PROGRAMADO	EFICIENCIA DEL EJERCICIO
06647-CONDUCCIÓN DE LA POLÍTICA GUBERNAMENTAL INTERNACIONAL	610,361	612,653	100%
06648-OPERACIÓN DEL SISTEMA ESTATAL ANTICORRUPCIÓN	14,762,000	14,762,000	100%
06649-SERVICIO DE LA DEUDA PÚBLICA 2019	4,788,927	68,591,300	7%
06652-REHABILITACION DEL CENTRO DE ATENCION INTEGRAL AL ADULTO MAYOR CAIAM	-	197	0%
06655-REHABILITACION DE EDIFICIOS PUBLICOS DE GOBIERNO DEL ESTADO	-	13,659	0%
06657-OBRA COMPLEMENTARIAS DEL PASO A DESNIVEL AV. AGUASCALIENTES Y ANTIGUO CAMINO A SAN IGNACIO	-	1,782,266	0%
06659-OBRA PARA LA FERIA NACIONAL DE SAN MARCOS 2018, REHABILITACION DE FACHADAS EN INSTALACIONES DEL PATRONATO DE LA FERIA NACIONAL DE SAN MARCOS, AGUASCALIENTES	1,357,823	1,362,500	100%
06661-OBRA PARA LA FERIA NACIONAL DE SAN MARCOS 2018, MODULO DE STANDS, AGUASCALIENTES	5,162,570	5,162,570	100%
06663-OBRA DE INFRAESTRUCTURA BASICA EN LA LOCALIDAD DE REFUGIO DE PEÑUELAS	-	0	0%
06664-CONSTRUCCION DEL CENTRO DE COMANDO, CONTROL, COMUNICACION, COMPUTO Y COORDINACION, C5 SITEC DEL ESTADO DE AGUASCALIENTES	13,738,392	13,738,392	100%
06665-ACREDITACION Y REACREDITACION DE INSTITUCIONES DE SALUD EN EL ESTADO, REHABILITACION DEL HOSPITAL GENERAL TERCER MILENIO, AGUASCALIENTES	2,386,631	2,386,631	100%
06666-ACREDITACION Y REACREDITACION DE INSTITUCIONES DE SALUD EN EL ESTADO, REHABILITACION DEL HOSPITAL DE PSIQUIATRIA	1,117,616	1,117,616	100%
06671-OBRA PARA LA FERIA NACIONAL DE SAN MARCOS	-	92,402	0%
06673-OBRA DE INFRAESTRUCTURA Y ACCIONES PARA EL DESARROLLO TURISTICO Y PUEBLOS MAGICOS DEL ESTADO	-	191,466	0%
06675-CONTINUIDAD DEL SISTEMA DE EVALUACION DEL DESEMPEÑO SED E IMPLEMENTACION DEL PRESUPUESTO BASADO EN RESULTADOS PBR, TODO EL ESTADO	2,364,043	3,000,000	79%
06677-CONTROL Y SEGUIMIENTO DE LAS OBRA DE INFRAESTRUCTURA BAJO LA EJECUCION DEL ESTADO 2019 SOP	-	556,203	0%
06681-SUPERVISION EXTERNA	-	854,862	0%
06684-PAGO DE AFECTACIONES POR OBRA DE INFRAESTRUCTURA EN EL ESTADO	-	1,116,674	0%
06687-ELABORACION DE CEDULAS, NOTAS TECNICAS, ANALISIS COSTO BENEFICIO Y ACOMPAÑAMIENTO EN LA GESTION DE PROYECTOS ANTE LA FEDERACION	-	65,682	0%
06693-CONSERVACION DE CARRETERAS, CAMINOS Y VIALIDADES EN EL ESTADO	-	283,811	0%
06696-AMPLIACION Y REHABILITACION UNEME AGUASCALIENTES	-	112,848	0%
06698-AMPLIACION Y REHABILITACION DEL HOSPITAL GENERAL RINCON DE ROMOS	-	2,573,706	0%
06704-AMPLIACION Y REMODELACION DE LA DIRECCION DE GESTION SOCIAL Y VESTIBULO Y ACCESO DEL DIF ESTATAL	-	857,675	0%
06705-OBRA DE INFRAESTRUCTURA DE AGUA POTABLE, ALCANTARILLADO Y SANEAMIENTO	-	341,922	0%
06706-RENDIMIENTOS FINANCIEROS FONDO DE APORTACIONES MUNICIPALES INFRAESTRUCTURA BASICA 2018	110	110	100%



GOBIERNO DEL
ESTADO DE
AGUASCALIENTES

**CUENTA PÚBLICA 2019
PODER EJECUTIVO DEL ESTADO DE AGUASCALIENTES
SECRETARÍA DE FINANZAS
EGRESOS POR PROGRAMAS Y PROYECTOS
DEL 1 DE ENERO AL 31 DE DICIEMBRE DE 2019
(PESOS)**

PROYECTOS	DEVENGADO	PRESUPUESTO PROGRAMADO	EFICIENCIA DEL EJERCICIO
06708-RENDIMIENTOS FINANCIEROS FONDO DE APORTACIONES MULTIPLES INFRAESTRUCTURA EDUCATIVA MEDIA SUPERIOR 2018	6	6	100%
06714-ACCIONES DE MEJORAMIENTO DE VIVIENDA EN EL ESTADO	-	1	0%
06717-RENDIMIENTOS FINANCIEROS FONDO DE APORTACIONES MULTIPLES INFRAESTRUCTURA EDUCATIVA SUPERIOR 2018	120	120	100%
06719-OBRAS DE INFRAESTRUCTURA PARA LA INTEGRACION SOCIAL Y CONVIVENCIA FAMILIAR	-	2,079,578	0%
06720-CONTROL Y SEGUIMIENTO DE LAS OBRAS DE INFRAESTRUCTURA EDUCATIVA BAJO LA EJECUCION DEL ESTADO 2019 IIFEA, VARIAS LOCALIDADES, TODO EL ESTADO	10,000,000	10,000,000	100%
06721-CONTROL Y SEGUIMIENTO DE LAS OBRAS DE INFRAESTRUCTURA BAJO LA EJECUCION DEL ESTADO 2019 SOP, VARIAS LOCALIDADES, TODO EL ESTADO	24,550,974	25,000,000	98%
06722-CONSERVACION DE CARRETERAS, CAMINOS Y VIALIDADES EN EL ESTADO, TRABAJOS POR ADMINISTRACION, VARIAS LOCALIDADES, TODO EL ESTADO	7,642,651	10,000,000	76%
06723-PAGO DE AFECTACIONES POR OBRAS DE INFRAESTRUCTURA EN EL ESTADO, VARIAS LOCALIDADES, TODO EL ESTADO	22,388,235	24,500,000	91%
06724-CONTROL DE CALIDAD DEL PROGRAMA DE OBRA PUBLICA, VARIAS LOCALIDADES, TODO EL ESTADO	3,200,077	12,000,000	27%
06725-FONDO DE APORTACIONES PARA NOMINA EDUCATIVA Y GASTO OPERATIVO (FONE) 2018	421,285,517	421,285,517	100%
06726-ESTUDIOS Y PROYECTOS EJECUTIVOS SOP, ELABORACION DE PROYECTO GEOMETRICO Y ESTRUCTURAL EJECUTIVO PARA LA CONSTRUCCION DEL PUENTE VEHICULAR SOBRE ARROYO LA HACIENDA EN ACCESO A LA UNIVERSIDAD METROPOLITANA, AGUASCALIENTES	261,870	261,870	100%
06727-FASSA 2018	3,633,313	3,633,313	100%
06729-RESERVA PROGRAMA DIRECTO ESTATAL	-	648,850	0%
06730-PDE PROGRAMA DIRECTO ESTATAL	-	233,443	0%
06731-PENSIONES Y JUBILACIONES	10,564,503	12,160,500	87%
06732-LIMPIEZA DE MEGAVELARIA EN FRACC. LAS FLORES, AGUASCALIENTES	1,955,984	1,955,984	100%
06733-SERV. RELAC CON LA OBRA PUB. PARA PERITAJES DE OBRA, PERMISOS AMB, LICENCIAS DE CONSTRUCC Y SERVICIOS PUB. DE CONVOCATORIAS PARA EL PROGRAMA DE INFRAESTRUCTURA 2019, PERMISOS AMBIENTALES Y LICENCIAS DE CONSTRUCC., VARIAS LOCALIDADES, TODO EL ESTADO	5,232,134	6,300,000	83%
06734-EJECUCION DE INFRAESTRUCTURA FISICA EDUCATIVA BASICA	43,871,758	43,871,758	100%
06735-EJECUCION DE INFRAESTRUCTURA FISICA EDUCATIVA SUPERIOR	51,953,063	51,953,063	100%
06736-EJECUCION DE INFRAESTRUCTURA FISICA EDUCATIVA MEDIA SUPERIOR	2,066,371	2,066,371	100%
06737-CONSERVACION DE CARRETERAS, CAMINOS Y VIALIDADES EN EL ESTADO, VARIAS LOCALIDADES, TODO EL ESTADO	45,914,998	60,000,000	77%
06738-PRIMERA ETAPA AMPLIACION Y MODERNIZACION PARQUE EL CEDAZO, REUBICACION DE CARCAMO DE BOMBEO DE LINEA DE CONDUCCION DE AGUA TRATADA EN PRESA EL CEDAZO, AGUASCALIENTES	2,266,679	2,500,000	91%
06739-CONSTRUCCION DE BODEGA, TALLER Y ESTACIONAMIENTO EN INSTALACIONES DEL DIF ESTATAL, AGUASCALIENTES	4,999,999	5,000,000	100%



GOBIERNO DEL
ESTADO DE
AGUASCALIENTES

CUENTA PÚBLICA 2019
PODER EJECUTIVO DEL ESTADO DE AGUASCALIENTES
SECRETARÍA DE FINANZAS
EGRESOS POR PROGRAMAS Y PROYECTOS
DEL 1 DE ENERO AL 31 DE DICIEMBRE DE 2019
(PESOS)

PROYECTOS	DEVENGADO	PRESUPUESTO PROGRAMADO	EFICIENCIA DEL EJERCICIO
06740-AMPLIACION DEL CENTRO GERONTOLOGICO DEL DIF ESTATAL, AGUASCALIENTES	2,938,171	3,000,000	98%
06741-ACREDITACION Y REACREDITACION DE INSTITUCIONES DE SALUD EN EL ESTADO ADECUACION DE QUIROFANOS DEL HOSPITAL DE PABELLON DE ARTEAGA, PABELLON DE ARTEAGA	3,499,999	3,500,000	100%
06742-ADECUACION DEL SOTANO DEL PATIO, JOSE GUADALUPE POSADA, AGUASCALIENTES	5,425,944	5,696,867	95%
06743-PROGRAMA EDUCACIÓN PARA ADULTOS 2019	5,770,363	5,770,367	100%
06744-EXCEDENTES DE INGRESOS ESTATALES Y FEDERALES DEL 2018 (SALDO EJERCICIO FISCAL ANTERIOR)	-	38,867	0%
06748-ATENCION DE URGENCIAS EPIDEMIOLOGICAS Y DESASTRES	322,400	322,400	100%
06749-ATENCION DEL ENVEJECIMIENTO	272,099	272,099	100%
06750-PREVENCIÓN DE ENFERMEDADES DIARREICAS AGUDAS Y COLERA	191,418	191,418	100%
06751-PROGRAMA ESCUELAS DE TIEMPO COMPLETO 2018	6,549,402	6,549,402	100%
06752-PREVENCIÓN Y CONTROL DE DENGUE Y OTROS VECTORES	507,883	507,883	100%
06753-PREVENCIÓN Y CONTROL DE LA DIABETES	1,591,131	1,591,131	100%
06754-PREVENCIÓN Y CONTROL DE LA INTOXICACION POR PICADURA DE ALACRAN	131,980	131,980	100%
06755-PREVENCIÓN Y CONTROL DE LA OBESIDAD Y RIESGO CARDIOVASCULAR	3,677,672	3,677,672	100%
06756-PREVENCIÓN Y CONTROL DE LA RABIA HUMANA	58,768	58,768	100%
06757-PREVENCIÓN Y CONTROL DE LAS ENFERMEDADES RESPIRATORIAS E INFLUENZA	14,920	14,920	100%
06758-PREVENCIÓN Y CONTROL DE PALUDISMO	161,612	161,612	100%
06759-PREVENCIÓN DETECCIÓN Y CONTROL DE LOS PROBLEMAS DE SALUD BUCAL	88,152	88,152	100%
06760-OBRAS COMPLEMENTARIAS DEL PASO A DESNIVEL AV. AGUASCALIENTES Y ANTIGUO CAMINO A SAN IGNACIO, ALUMBRADO PUBLICO, AGUASCALIENTES	3,639,766	3,639,767	100%
06761-SER. RELACIONADOS CON LA OBRA PUB. PARA PERITAJES DE OBRA, PERMISOS AMBIENT. LICENCIAS DE CONSTRUCC Y SERV. DE PUBLIC DE CONVOC PARA EL PROG DE INFRAEST 2019, PAGO DE SERV DE PUBLICACION DE CONVOC, VARIAS LOC. TODO EL EDO	195,840	300,000	65%
06762-SERV. RELACIONADOS CON LA OBRA PUB PARA PERITAJES DE OBRA, PERMISOS AMBIENTALES, LICENCIAS DE CONSTRUCC Y SERV DE PUBLICACION DE CONVOCATORIAS PARA EL PROGRAMA DE INFRAESTRUCTURA 2019, PERITAJES, VARIAS LOCALIDADES, TODO EL ESTADO	2,112,213	4,600,000	46%
06763-ESTUDIOS Y PROYECTOS EJECUTIVOS SOP, ELABORACION DE REPRESENTACION GRAFICA Y RENDERS BOSQUE URBANO, AGUASCALIENTES	100,000	104,400	96%
06764-REHABILITACION DEL CENTRO DE ATENCION INTEGRAL PARA EL ADULTO MAYOR, CAIAM, ETAPA 1, AGUASCALIENTES	968,039	982,450	99%
06765-REHABILITACION DEL CENTRO DE ATENCION INTEGRAL PARA EL ADULTO MAYOR, CAIAM, ETAPA 2, AGUASCALIENTES	378,889	378,889	100%
06766-STAND DE LA 3A EDAD EN EL PERIMETRO DE LA FERIA NACIONAL DE SAN MARCOS, AGUASCALIENTES	1,706,981	1,706,981	100%
06767-PROYECTOS DE INTEGRACION SOCIAL Y CONVIVENCIA FAMILIAR, BOSQUE URBANO, REFORESTACION, AGUASCALIENTES	10,310,994	10,310,995	100%



GOBIERNO DEL
ESTADO DE
AGUASCALIENTES

**CUENTA PÚBLICA 2019
PODER EJECUTIVO DEL ESTADO DE AGUASCALIENTES
SECRETARÍA DE FINANZAS
EGRESOS POR PROGRAMAS Y PROYECTOS
DEL 1 DE ENERO AL 31 DE DICIEMBRE DE 2019
(PESOS)**

PROYECTOS	DEVENGADO	PRESUPUESTO PROGRAMADO	EFICIENCIA DEL EJERCICIO
06768-PROGRAMA UNIVERSIDAD POLITECNICA, SUBSIDIOS PARA ORGANISMOS DESCENTRALIZADOS ESTATALES U006, 2019	26,612,026	26,612,460	100%
06769-PROGRAMA UNIVERSIDADES TECNOLOGICAS, SUBSIDIOS PARA ORGANISMOS DESCENTRALIZADOS ESTATALES U006, 2019	52,698,340	53,788,333	98%
06770-PROGRAMA UNIVERSIDADES TECNOLOGICAS, SUBSIDIOS PARA ORGANISMOS DESCENTRALIZADOS ESTATALES (U006) 2019	34,451,240	34,451,926	100%
06771-PROGRAMA UNIVERSIDADES TECNOLOGICAS, SUBSIDIOS PARA ORGANISMOS DESCENTRALIZADOS ESTATALES (U006) 2019	16,274,441	16,274,779	100%
06772-PROGRAMA UNIVERSIDADES TECNOLOGICAS, SUBSIDIOS PARA ORGANISMOS DESCENTRALIZADOS ESTATALES (U006) 2019	8,389,735	8,389,908	100%
06773-PROGRAMA UNIVERSIDADES TECNOLOGICAS, SUBSIDIOS PARA ORGANISMOS DESCENTRALIZADOS ESTATALES (U006) 2019	3,523,994	3,618,903	97%
06774-PREVENCIÓN SOCIAL DE LA VIOLENCIA Y LA DELINCUENCIA CON PARTICIPACIÓN CIUDADANA	4,499,995	5,020,000	90%
06775-ACCESO A LA JUSTICIA PARA LAS MUJERES	135,036	189,376	71%
06776-PROFESIONALIZACIÓN DE LAS INSTITUCIONES DE SEGURIDAD PÚBLICA	19,000,976	24,776,948	77%
06777-FORTALECIMIENTO DE LAS CAPACIDADES DE EVALUACIÓN EN CONTROL DE CONFIANZA	2,975,695	4,737,429	63%
06778-RED NACIONAL DE RADIOCOMUNICACIÓN	17,950,040	18,493,274	97%
06779-FORTALECIMIENTO DE PROGRAMAS PRIORITARIOS LOCALES DE LAS INSTITUCIONES DE SEGURIDAD PÚBLICA E IMPARTICIÓN DE JUSTICIA	74,235,139	86,505,043	86%
06780-IMPLEMENTACIÓN Y DESARROLLO DEL SISTEMA DE JUSTICIA PENAL	1,774,700	3,034,898	58%
06781-FORTALECIMIENTO DE LAS UNIDADES ESTATALES DE SUPERVISIÓN A MEDIDAS CAUTELARES Y SUSPENSIÓN CONDICIONAL DEL PROCESO	661,490	696,000	95%
06782-FORTALECIMIENTO DE LOS ORGANOS ESPECIALIZADOS EN MECANISMOS ALTERNATIVOS DE SOLUCIÓN DE CONTROVERSIAS EN MATERIA PENAL Y LAS UNIDADES DE ATENCIÓN TEMPRANA	394,361	413,200	95%
06783-MODELO NACIONAL DE POLICIA EN FUNCIONES DE SEGURIDAD PROCESAL	1,166,557	1,324,779	88%
06784-FORTALECIMIENTO DE ASESORIAS JURIDICAS DE VICTIMAS	2,249,085	2,592,674	87%
06785-FORTALECIMIENTO AL SISTEMA PENITENCIARIO NACIONAL	5,591,533	8,172,314	68%
06786-FORTALECIMIENTO DE LA AUTORIDAD ADMINISTRATIVA ESPECIALIZADA DEL SISTEMA DE JUSTICIA PENAL PARA ADOLESCENTES	2,070,775	2,236,610	93%
06787-ACREDITACIÓN CERTIFICACIÓN DE ESTABLECIMIENTOS PENITENCIARIOS	42,004	267,670	16%
06788-DESARROLLO DE LAS CIENCIAS FORENSES EN LA INVESTIGACIÓN DE HECHOS DELICTIVOS	3,500,228	3,686,528	95%
06789-SISTEMA NACIONAL DE INFORMACIÓN BASES DE DATOS	7,574,417	7,733,924	98%
06790-REGISTRO PÚBLICO VEHICULAR	9,100,780	9,132,300	100%
06791-SISTEMA NACIONAL DE ATENCIÓN DE LLAMADAS DE EMERGENCIA Y DENUNCIAS CIUDADANAS	4,023,102	4,601,120	87%
06792-FORTALECIMIENTO DE CAPACIDADES PARA LA PREVENCIÓN Y COMBATE A DELITOS DE ALTO IMPACTO	1,165,310	1,427,324	82%
06793-MODELO HOMOLOGADO DE UNIDADES DE POLICIA CIBERNETICA	1,355,971	1,507,061	90%
06794-ESPECIALIZACIÓN DE LAS INSTANCIAS RESPONSABLES DE LA BÚSCUDA DE PERSONAS	332,416	349,912	95%



GOBIERNO DEL
ESTADO DE
AGUASCALIENTES

**CUENTA PÚBLICA 2019
PODER EJECUTIVO DEL ESTADO DE AGUASCALIENTES
SECRETARÍA DE FINANZAS
EGRESOS POR PROGRAMAS Y PROYECTOS
DEL 1 DE ENERO AL 31 DE DICIEMBRE DE 2019
(PESOS)**

PROYECTOS	DEVENGADO	PRESUPUESTO PROGRAMADO	EFICIENCIA DEL EJERCICIO
06795-SEGUIMIENTO Y EVALUACION	1,946,399	2,947,654	66%
06796-ESTUDIOS Y PROYECTOS EJECUTIVOS SOP, ESTUDIO TOPOGRAFICO, FOTOGRAFOMETRICO DEL TRAMO NOR PONIENTE DE LIBRAMIENTO CARRETERO DE LA CIUDAD DE AGUASCALIENTES, AGUASCALIENTES	278,400	278,400	100%
06798-RENDIMIENTOS FINANCIEROS DE FONDO DE APORTACIONES PARA LA SEGURIDAD PUBLICA FASP 2019	28,068	1,274,951	2%
06799-ESTUDIOS Y PROYECTOS EJECUTIVOS SOP, ANALISIS DE PROPUESTA DE FLUJO CONTINUO AV. AGUASCALIENTES, AGUASCALIENTES	751,680	751,680	100%
06800-PROYECTO DE INTEGRACION SOCIAL Y CONVIVENCIA FAMILIAR, ILUMINACION SUPERPOSTES BOSQUE URBANO GOMEZ MORIN, AGUASCALIENTES	3,693,975	3,693,975	100%
06802-ESTUDIOS Y PROYECTOS EJECUTIVOS SOP, ELABORACION DE ESTUDIO TOPOGRAFICO PLANIMETRICO DE LOS EJES DE CICLOVIAS, NORIAS DE OJOCALIENTE, COFETRECE Y LOMAS DE SAN JORGE, COFETRECE, AGUASCALIENTES	127,600	127,600	100%
06803-PROYECTOS DE INTEGRACION SOCIAL Y CONVIVENCIA FAMILIAR, DEMOLICIONES DE PATINODROMO, AGUASCALIENTES	137,073	140,739	97%
06804-SISTEMA NACIONAL DE VIGILANCIA EPIDEMIOLOGICA	1,251,939	1,251,939	100%
06805-SINAVE, COMPONENTE DE VIGILANCIA POR LABORATORIO	1,137,538	1,137,538	100%
06806-REACREDITACION DE CENTRO DE SALUD PROGRESO, COL. PROGRESO, AGUASCALIENTES	352,193	357,030	99%
06807-PROYECTO DE INTEGRACION SOCIAL Y CONVIVENCIA FAMILIAR, BOSQUE URBANO, DEMOLICIONES DE CANCHA DE HOCKEY, AGUASCALIENTES	363,251	385,794	94%
06808-OBRAS COMPLEMENTARIAS DEL PASO A DESNIVEL AV. AGUASCALIENTES Y ANTIGUO CAMINO A SAN IGNACIO, LATERALES LADO SUR, AGUASCALIENTES	7,291,182	7,291,182	100%
06810-ESTUDIOS Y PROYECTOS EJECUTIVOS SOP, TRIBUNAL FEDERAL DE JUSTICIA ADMINISTRATIVA EN CIUDAD JUSTICIA, AGUASCALIENTES	699,480	700,000	100%
06811-IGUALDAD DE GENERO EN SALUD	367,941	367,941	100%
06812-PLANIFICACION FAMILIAR Y ANTICONCEPCION	1,576,800	1,576,800	100%
06813-PREVENCIÓN Y ATENCIÓN DE LA VIOLENCIA FAMILIAR Y DE GENERO	4,600,196	4,600,196	100%
06814-PREVENCIÓN Y CONTROL DEL CÁNCER DE LA MUJER	8,255,809	8,255,809	100%
06815-SALUD MATERNA Y PERINATAL	8,957,160	8,957,160	100%
06816-SALUD SEXUAL Y REPRODUCTIVA PARA ADOLESCENTES	1,710,532	1,710,532	100%
06817-REHABILITACION DE EDIFICIOS PUBLICOS DE GOBIERNO DEL ESTADO, ADECUACION DE OFICINAS PARA TURISMO EN EL PATRONATO DE LA FERIA NACIONAL DE SAN MARCOS, INSTALACIONES, AGUASCALIENTES	1,092,092	1,148,920	95%
06818-REHABILITACION DE EDIFICIOS PUBLICOS DE GOBIERNO DEL ESTADO, ADECUACION DE OFICINAS PARA TURISMO EN EL PATRONATO DE LA FERIA NACIONAL DE SAN MARCOS, OBRA CIVIL, AGUASCALIENTES	1,175,849	1,175,849	100%
06819-CONSTRUCCION DE PATINODROMO EN CIUDAD DEPORTIVA, PISTA DE 200 METROS, MURO DE CONTENCIÓN Y RAMPAS, AGUASCALIENTES	1,240,691	1,281,678	97%



GOBIERNO DEL
ESTADO DE
AGUASCALIENTES

CUENTA PÚBLICA 2019
PODER EJECUTIVO DEL ESTADO DE AGUASCALIENTES
SECRETARÍA DE FINANZAS
EGRESOS POR PROGRAMAS Y PROYECTOS
DEL 1 DE ENERO AL 31 DE DICIEMBRE DE 2019
(PESOS)

PROYECTOS	DEVENGADO	PRESUPUESTO PROGRAMADO	EFICIENCIA DEL EJERCICIO
06820-CONSTRUCCION DE PATINODROMO EN CIUDAD DEPORTIVA, PISTA DE 200 METROS, INSTALACIONES, AGUASCALIENTES	888,188	1,002,851	89%
06821-CONSTRUCCION DE PATINODROMO EN CIUDAD DEPORTIVA, PISTA DE 200 METROS OBRA CIVIL, AGUASCALIENTES	3,182,345	3,187,962	100%
06822-REACREDITACION DE CENTRO DE SALUD, OJOCALIENTE, OJOCALIENTE, CALVILLO	434,382	599,403	72%
06823-RESPUESTA AL VIH, SIDA E ITS	2,263,280	2,263,280	100%
06824-CUOTA SOCIAL TESOFE 2019.	154,590,272	154,590,272	100%
06826-RENDIMIENTOS FINANCIEROS FAFEF 2019	-	2,673,469	0%
06827-RENDIMIENTOS FINANCIEROS FISE 2019	-	422,820	0%
06828-PROGRAMA CONVENIO DE COORDINACION PARA EL ESTABLECIMIENTO, OPERACION Y APOYO FINANCIERO DEL TELEBACHILLERATO COMUNITARIO EN EL ESTADO DE AGUASCALIENTES 2018	0	0	100%
06829-SEGURIDAD VIAL 2019	564,000	564,000	100%
06830-PREVENCIÓN DE ACCIDENTES EN GRUPOS VULNERABLES 2019	350,000	350,000	100%
06831-VACUNACION UNIVERSAL 2019	1,963,205	1,963,205	100%
06832-SALUD PARA LA INFANCIA Y LA ADOLESCENCIA 2019	931,940	931,940	100%
06833-CANCER EN LA INFANCIA Y LA ADOLESCENCIA 2019	497,875	497,875	100%
06834-REINGENIERIA Y REHABILITACION DE LA PLANTA DE TRATAMIENTO DE AGUAS RESIDUALES DE LA CIUDADA DE 2000L/S, TERCERA ETAPA, EJERCICIO 2018, AGUASCALIENTES	10,864,362	16,957,163	64%
06835-OBRA DE INFRAESTRUCTURA URBANA DE LA UNIVERSIDAD TECNOLÓGICA METROPOLITANA, PRIMERA ETAPA, PUENTE VEHICULAR EN ACCESO SOBRE ARROYO LA HACIENDA SUBESTRUCTURA, AGUASCALIENTES	4,490,358	4,490,358	100%
06836-CONSTRUCC DE EMPEDRADO CON RODERAS, RED DE ALC. Y RED DE AGUA POT. EN C. MIGUEL HDGO, DESDE LA C. EMILIANO Z HASTA TERMINO DE LA CALLE FIN DE LOC EN LA LOC DE SAN ANTONIO DE LOS RIOS, SAN JOSE DE GRACIA, SAN ANTONIO DE LOS RIOS, SAN JOSE DE GRACIA	1,189,962	1,189,962	100%
06837-CONSTRUCCION DE PATINODROMO EN CIUDAD DEPORTIVA, CONSTRUCCION DE CANCHA DE HOCKEY EN CIUDAD DEPORTIVA, AGUASCALIENTES	3,950,191	4,007,498	99%
06838-FODNEA FONDO DE DESASTRES NATURALES DEL ESTADO DE AGUASCALIENTES	15,000,000	15,000,000	100%
06839-COMUNIDADES SALUDABLES, AFASPE 2019	827,875	827,875	100%
06840-ALIMENTACION Y ACTIVIDAD, AFASPE 2019	1,500,000	1,500,000	100%
06841-PROYECTOS DE INTEGRACIÓN SOCIAL Y CONVIVENCIA FAMILIAR, BOSQUE URBANO: REJA PERIMETRAL DEL VELODROMO, AGUASCALIENTES	3,767,683	4,869,832	77%
06842-PAGO DE AFECTACIONES POR OBRAS DE INFRAESTRUCTURA EN EL ESTADO TRAMO A, POR CONSTRUCCION DE AV. ANTIGUO CAMINO A SAN IGNACIO, CONEXION A AV. GARZA SADA, INCLUYENDO PUENTE SOBRE RIO SAN PEDRO, AGUASCALIENTES	689,403	689,403	100%
06843-PAGO DE AFECTACIONES POR OBRAS DE INFRAESTRUCTURA EN EL ESTADO TRAMO B, POR CONSTRUCCION DE AV. ANTIGUO CAMINO A SAN IGNACIO, CONEXION A AV. GARZA SADA, INCLUYENDO PUENTE SOBRE EL RIO SAN PEDRO, AGUASCALIENTES	1,251,950	1,251,950	100%



GOBIERNO DEL
ESTADO DE
AGUASCALIENTES

CUENTA PÚBLICA 2019
PODER EJECUTIVO DEL ESTADO DE AGUASCALIENTES
SECRETARÍA DE FINANZAS
EGRESOS POR PROGRAMAS Y PROYECTOS
DEL 1 DE ENERO AL 31 DE DICIEMBRE DE 2019
(PESOS)

PROYECTOS	DEVENGADO	PRESUPUESTO PROGRAMADO	EFICIENCIA DEL EJERCICIO
06844-REHABILITACION DE EDIFICIOS PUBLICOS DE GOBIERNO DEL ESTADO ADECUACIONES EN LAS OFICINAS DE LA COORDINACION GENERAL DE PLANEACION Y PROYECTOS,CPLAP, AGUASCALIENTES	278,866	316,000	88%
06845-REHABILITACION DE EDIFICIOS PUBLICOS DE GOBIERNO DEL ESTADO, TRABAJOS COMPLEMENTARIOS DE LA ADECUACION PARA ALBERGUE EN EDIFICIO 66, AGUASCALIENTES	234,205	250,000	94%
06846-PROYECTOS DE INTEGRACION SOCIAL Y CONVIVENCIA FAMILIAR, BOSQUE URBANO, RETIRO DE REJA DEL PARQUE TRES CENTURIAS, AGUASCALIENTES	-	516,669	0%
06847-PROYECTOS DE INTEGRACION SOCIAL Y CONVIVENCIA FAMILIAR, ANDADOR CULTURAL GOMEZ MORIN, REFORESTACION, AGUASCALIENTES	3,877,323	3,877,323	100%
06848-OLIMPIADA NACIONAL Y NACIONAL JUVENIL 2019	6,366,706	6,366,706	100%
06849-RENDIMIENTOS FINANCIEROS AFASPE 2019	536	536	100%
06850-FORTELECIMIENTO A LA ATENCION MEDICA	4,625,280	4,625,280	100%
06851-EVALUACION EXTERNA DE DESEMPEÑO DE LOS FONDOS FEDERALES DEL RAMO 33 DEL EJERCICIO 2018, VARIAS LOCALIDADES, TODO EL ESTADO	2,141,940	3,000,000	71%
06852-TRABAJOS COMPLEMENTARIOS DE INSTALACIONES EN ISLA SAN MARCOS, AGUASCALIENTES	1,236,977	1,470,000	84%
06853-PROYECTOS DE INTEGRACION SOCIAL Y CONVIVENCIA FAMILIAR, ANDADOR CULTURAL GOMEZ MORIN, ILUMINACION, AGUASCALIENTES	3,120,546	3,120,773	100%
06854-REHABILITACION DE EDIFICIOS PUBLICOS DE GOBIERNO DEL ESTADO, DEMOLICION A PRECIO ALZADO DEL EDIFICIO HABITACIONAL DEL INEGI, FRACC. PRIMO VERDAD INEGI, AGUASCALIENTES	1,025,068	1,100,000	93%
06855-PROYECTOS DE INTEGRACION SOCIAL Y CONVIVENCIA FAMILIAR, ANDADOR CULTURAL GOMEZ MORIN, OBRAS PARA HABILITAR ZONAS DE MURALES Y ARTE URBANO, ETAPA 1, AGUASCALIENTES	997,624	997,625	100%
06856-PLANTA DE TRATAMIENTO DE RPBI, AGUASCALIENTES	3,995,760	4,000,000	100%
06857-ELABORACION DE NOTAS TECNICAS Y ANALISIS COSTO BENEFICIO PARA GESTION DE PROYECTOS ANTE LA FEDERACION, PROYECTOS DE INFRAESTRUCTURA CARRETERA, VIAL Y DEPORTIVA, VARIAS LOCALIDADES, AGUASCALIENTES, CALVILLO Y JESUS MARIA	295,800	295,800	100%
06858-OBRAS DE INFRAESTRUCTURA URBANA DE LA UNIVERSIDAD TECNOLOGICA METROPOLITANA, PRIMERA ETAPA, PUENTE VEHICULAR EN ACCESO SOBRE ARROYO LA HACIENDA, SUPERESTRUCTURA Y PAVIMENTACION DE ACCESOS, AGUASCALIENTES	8,783,255	13,529,947	65%
06859-OBRAS COMPLEMENTARIAS DEL PASO A DESNIVEL AV. AGUASCALIENTES Y ANTIGUO CAMINO A SAN IGNACIO, MOBILIARIO URBANO, AGUASCALIENTES	1,606,398	1,626,964	99%
06860-REHABILITACION DE EDIFICIOS PUBLICOS DE GOBIERNO DEL ESTADO, ADECUACIONES EDIFICIO EX SEDENA, AGUASCALIENTES	2,763,694	3,582,843	77%
06861-ADECUACION DE AREA PARA INSTALACION DE SALA DE RAYOS X, EN HOSPITAL GENERAL TERCER MILENIO, AGUASCALIENTES	387,760	543,346	71%
06862-RESERVA FIDEICOMISO PARA LA INFRAESTRUCTURA EN LOS ESTADOS FIES 2018	-	2,727	0%
06864-EST Y PROY EJECUTIVOS SOP, PROY EJEC ARQ, ALBAÑILERIA, ACABADOS, CANCELERIAS, CARP, HERRERIAS, SEÑALETICA, MUEBLES Y ACCESORIOS DEL EDIFICIO DE JUZGADOS FAMILIARES, CIVILES, MERCANTILES Y LABORALES EN CIUDAD JUSTICIA AGUASCALIENTES, AGS, AGUASCALIENTES	1,744,640	1,750,000	100%



GOBIERNO DEL
ESTADO DE
AGUASCALIENTES

**CUENTA PÚBLICA 2019
PODER EJECUTIVO DEL ESTADO DE AGUASCALIENTES
SECRETARÍA DE FINANZAS
EGRESOS POR PROGRAMAS Y PROYECTOS
DEL 1 DE ENERO AL 31 DE DICIEMBRE DE 2019
(PESOS)**

PROYECTOS	DEVENGADO	PRESUPUESTO PROGRAMADO	EFICIENCIA DEL EJERCICIO
06865-EST Y PROY EJECUTIVOS SOP, PROY EJEC ARQ, ALBAÑILERIA, ACABADOS, CANCELERIAS, CARPINTERIAS, HERRERIAS, SEÑALETICA, MUEBLES Y ACCESORIOS DEL EDIFICIO DE OFI PRINCIPALES EN LA CIUDAD JUSTICIA AGUASCALIENTES, AGS, AGUASCALIENTES	1,149,000	1,149,518	100%
06866-EST Y PRO EJEC SOP, PROY EJEC ARQ, ALBAÑILERIAS, ACABADOS, CANCELERIAS, CARPINTERIAS, HERRERIAS, SEÑALETICA, MUEBLES Y ACCESORIOS DE ESCUELA JUDICIAL AUDITORIO Y CAPACITACION EN CIUDAD JUSTICIA AGUASCALIENTES, AGS. AGUASCALIENTES	387,000	387,837	100%
06867-EST Y PROY EJEC SOP, PROY EJE ARQ, ALBAÑILERIAS, ACABADOS, CANCELERIAS, CARPINTERIAS, HERRERIAS, SEÑALETICA, MUEBLES Y ACCESORIOS DEL EDIF DE LAS DIRECC DE NOTIFICADORES, EJECUTORES Y PSICOLOGIA EN LA CD JUST, AGUASCALIENTES, AGS, AGUASCALIENTES	480,000	480,600	100%
06868-EST Y PROY EJEC SOP, PROY EJEC ARQ, ALBAÑILERIAS, ACABADOS, CANCELERIAS, CARPINTERIAS, HERRERIAS, SEÑALETICA, MUEBLES Y ACCESORIOS DEL EDIF DE SERV COMERCIALES EN CIUDAD JUSTICIA, AGUASCALIENTES, AGS., AGUASCALIENTES	75,000	75,910	99%
06869-EST Y PROY EJEC SOP, PROY EJEC ARQ, ALBAÑILERIAS, ACABADOS, CANCELERIAS, CARPINTERIAS, HERRERIAS SEÑALETICA, MUEBLES Y ACCESORIOS, DEL EDIF DE TORRE DE ESTACIONAMIENTO EN CIUDAD JUSTICIA AGUASCALIENTES, AGS., AGUASCALIENTES	1,729,995	1,730,000	100%
06870-EST Y PROY EJEC SOP, PROY EJEC ARQ, ALBAÑILERIAS, ACABADOS, CANCELERIAS, CARPINTERIAS, HERRERIAS SEÑALETICA, MUEBLES Y ACCESORIOS, DEL EDIF DE ARCHIVO JUDICIAL Y DIRECCION DE INFORMATICA EN CIUDAD JUSTICIA, AGUASCALIENTES, AGS, AGUASCALIENTES	798,080	799,290	100%
06871-EST Y PROY EJEC SOP, PROY EJEC ARQ, ALBAÑILERIAS, ACABADOS, CANCELERIAS, CARPINTERIAS, HERRERIAS SEÑALETICA, MUEBLES Y ACCESORIOS, DEL EDIF PARA GUARDERIA Y SERVICIOS MEDICOS EN CIUDAD JUSTICIA, AGUASCALIENTES, AGS., AGUASCALIENTES	217,500	217,579	100%
06872-EST Y PROY EJEC SOP, PROY EJEC ARQ, ALBAÑILERIAS, ACABADOS, CANCELERIAS, CARPINTERIAS, HERRERIAS SEÑALETICA, MUEBLES Y ACCESORIOS, DEL EDIF DE ASESORES A VICTIMAS DEL DELITO EN CIUDAD JUSTICIA AGUASCALIENTES, AGS., AGUASCALIENTES	193,140	194,301	99%
06873-OBRA DE INFRAESTRUCTURA SOCIAL EN EL ESTADO, CONSTRUCCION DE 10 ACCIONES DE VIVIENDA UNIFAMILIAR, FRACC. RIBERA DEL SOL, AGUASCALIENTES	1,863,770	1,863,770	100%
06874-ESTUDIOS Y PROYECTOS EJECUTIVOS SOP, ELABORACION DE PROYECTO GEOMETRICO Y ESTRUCTURAL EJECUTIVO PARA LA CONSTRUCCION DE PASO A DESNIVEL INFERIOR EN LA AV. AGUASCALIENTES, EN EL CRUCE CON AV. SALVADOR QUEZADA LIMON, AGUASCALIENTES	550,000	550,000	100%
06875-PROYECTOS DE INTEGRACION SOCIAL Y CONVIVENCIA FAMILIAR, BOSQUE URBANO, HUMEDAL, AGUASCALIENTES	1,340,507	1,340,508	100%
06876-PROYECTOS DE INTEGRACION SOCIAL Y CONVIVENCIA FAMILIAR, BOSQUE URBANO, SISTEMA DE RIEGO, AGUASCALIENTES	5,965,928	6,643,384	90%
06877-PROYECTOS DE INTEGRACION SOCIAL Y CONVIVENCIA FAMILIAR, COMPLEJO TRES CENTURIAS, CIRCUITO CICLO PEATONAL Y ESTACION DE BICICLETAS, PRIMERA ETAPA, AGUASCALIENTES	749,077	749,077	100%
06878-JUEGOS DEPORTIVOS NACIONALES DE EDUCACION MEDIA SUPERIOR 2019	15,002,851	15,002,851	100%
06879-CONSTRUCCION DE CLINICA DE COLUMNA EN EL C.R.I.S., ETAPA 1, AGUASCALIENTES	1,417,064	1,417,072	100%
06880-CONSTRUCCION DE CLINICA DE COLUMNA EN EL C.R.I.S., ETAPA 3, AGUASCALIENTES	-	2,179,531	0%



GOBIERNO DEL
ESTADO DE
AGUASCALIENTES

**CUENTA PÚBLICA 2019
PODER EJECUTIVO DEL ESTADO DE AGUASCALIENTES
SECRETARÍA DE FINANZAS
EGRESOS POR PROGRAMAS Y PROYECTOS
DEL 1 DE ENERO AL 31 DE DICIEMBRE DE 2019
(PESOS)**

PROYECTOS	DEVENGADO	PRESUPUESTO PROGRAMADO	EFICIENCIA DEL EJERCICIO
06881-CONSTRUCCION DE CLINICA DE COLUMNA EN EL C.R.I.S., ETAPA 2, AGUASCALIENTES	1,263,155	5,095,578	25%
06882-PROGRAMA FORTALECIMIENTO DE LA CALIDAD EDUCATIVA 2019 PFCE	17,586,456	17,586,456	100%
06883-AFASPE RECURSOS EN ESPECIE EXTRAORDINARIOS 2018	1,369,469	1,369,469	100%
06884-SECRETARIA DE FINANZAS, ACUERDO E.I.2 0218	169,510,849	169,510,849	100%
06885-PROYECTOS DE INTEGRACION SOCIAL Y CONVIVENCIA FAMILIAR, PARQUE TRES CENTURIAS ILUMINACION Y REHABILITACION DE INSTALACIONES EXISTENTES, AGUASCALIENTES	2,486,813	3,628,071	69%
06886-ACTIVACION FISICA 2019	20,000	20,000	100%
06887-CONSTRUCCION DE 217 ACCIONES DE AMPLIACION Y MEJORAMIENTO DE VIVIENDA, ZONA DE ATENCION PRIORITARIA EN VARIAS COLONIAS Y COMUNIDADES DE LOS MPIOES DEL EDO DE AGUASCALIENTES, TODO EL ESTADO	9,852,196	9,853,196	100%
06888-CONSTRUCCION DE SALA REGIONAL DEL CENTRO I DEL TRIBUNAL FEDERAL DE JUSTICIA ADMINISTRATIVA, AGUASCALIENTES	24,999,999	29,600,000	84%
06889-PROYECTOS DE INTEGRACION SOCIAL Y CONVIVENCIA FAMILIAR, BOSQUE URBANO, ZONA GASTRONOMICA, AGUASCALIENTES	2,292,574	2,292,575	100%
06890-PROGRAMA DE APOYO A LA INFRAESTRUCTURA HIDROAGRÍCOLA	10,255,889	10,255,889	100%
06891-SÚMATE 2019	6,525,783	6,724,407	97%
06892-REHABILITACION DE LINEA DE CONDUCCION DE AGUA POTABLE, SAN ANTONIO DE LOS RIOS, SAN JOSE DE GRACIA	1,360,682	1,360,682	100%
06893-PERFORACION DE POZO DE AGUA POTABLE A 550M DE PROFUNDIDAD, PRIMERA ETAPA, FRACC. VALLE HUEJUCAR, CALVILLO	4,767,038	4,767,038	100%
06894-PERFORACION DE POZO DE AGUA POTABLE A 450M DE PROFUNDIDAD, PRIMERA ETAPA, PASO BLANCO, JESUS MARIA	3,646,044	4,040,926	90%
06895-PERFORACION DE POZO DE AGUA POTABLE A 450M DE PROFUNDIDAD, PRIMERA ETAPA, LA TOMATINA, JESUS MARIA	3,902,776	4,593,967	85%
06896-PERFORACION DE POZO DE AGUA POTABLE A 450M DE PROFUNDIDAD, PRIMERA ETAPA, SANTA ROSA EL HUIZACHE, EL LLANO	3,218,821	4,819,090	67%
06897-PERFORACION DE POZO DE AGUA POTABLE A 400M DE PROFUNDIDAD, PRIMERA ETAPA COL. EMANCIPACION, ASIENTOS	2,775,010	4,476,736	62%
06898-PERFORACION DE POZO DE AGUA POTABLE A 400M DE PROFUNDIDAD, PRIMERA ETAPA, VIUDAS DE PONIENTE, ASIENTOS	3,624,069	3,624,069	100%
06899-PERFORACION DE POZO DE AGUA POTABLE A 450M DE PROFUNDIDAD, PRIMERA ETAPA, LA BOQUILLA, RINCON DE ROMOS	3,762,768	4,205,343	89%
06900-CONSTRUCCION DE LINEA DE CONDUCCION, ALIMENTACION Y TANQUE ELEVADO DE AGUA POTABLE DE 50M3, CALIFORNIA, RINCON DE ROMOS	1,237,814	1,237,814	100%
06901-EQUIPAMIENTO DE POZO DE AGUA POTABLE, LINEA DE CONDUCCION, LINEA DE ALIMENTACION Y TANQUE DE REGULACION, COL. MACARIO J. GOMEZ, SAN FRANCISCO DE LOS ROMO	3,746,143	5,300,997	71%
06902-CONSTRUCCION DE LINEA DE CONDUCCION Y REUBICACION DE TANQUE ELEVADO DE AGUA POTABLE DE 150M3, LA LOMA DE VALLADOLID, JESUS MARIA	2,575,800	2,575,800	100%



GOBIERNO DEL
ESTADO DE
AGUASCALIENTES

**CUENTA PÚBLICA 2019
PODER EJECUTIVO DEL ESTADO DE AGUASCALIENTES
SECRETARÍA DE FINANZAS
EGRESOS POR PROGRAMAS Y PROYECTOS
DEL 1 DE ENERO AL 31 DE DICIEMBRE DE 2019
(PESOS)**

PROYECTOS	DEVENGADO	PRESUPUESTO PROGRAMADO	EFICIENCIA DEL EJERCICIO
06903-REHABILITACION DE LINEA DE CONDUCCION DE AGUA POTABLE, ESTANCIA DE MOSQUEIRA, RINCON DE ROMOS	2,540,609	2,540,609	100%
06904-SISTEMA INTEGRADO DE TRANSPORTE METROPOLITANO PARA LA CIUDAD DE AGUASCALIENTES, AGUASCALIENTES, PRIMERA ETAPA, CICLOVIA, LOMAS DE SAN JORGE, COFETRECE, AGUASCALIENTES	3,696,552	11,109,400	33%
06905-SISTEMA INTEGRADO DE TRANSPORTE METROPOLITANO PARA LA CIUDAD DE AGUASCALIENTES, AGUASCALIENTES, PRIMERA ETAPA, CICLOVIA, NORIAS DE OJOCALIENTE, COFETRECE, AGUASCALIENTES	6,895,611	9,053,334	76%
06906-REHABILITACION, BACHILLERATO MILITARIZADO, JOSE LOPEZ PORTILLO, LA BARRANCA, AGS, CALLE SOBERANA CONVENCION MILITAR SN, FRACC. JOSE LOPEZ PORTILLO, AGUASCALIENTES	8,550,565	8,550,647	100%
06907-REHABILITACION DEL MODULO 6 DEL CERESO AGUASCALIENTES, AGUASCALIENTES	13,618,187	15,390,000	88%
06908-CONSTRUCCION DE COLECTOR PLUVIAL CASA BLANCA, HEROE INMORTAL, 2DA ETAPA, AGUASCALIENTES	16,392,833	20,023,003	82%
06909-SUPERVISION TECNICA DE LAS OBRAS APAUR 2019, AGUASCALIENTES, TODO EL ESTADO	-	200,000	0%
06910-CONTRALORIA SOCIAL, PROGRAMA APAUR 2019, AGUASCALIENTES, TODO EL ESTADO	43,848	60,000	73%
06911-SUPERVISION TECNICA DE LAS OBRAS APARURAL 2019, AGUASCALIENTES, TODO EL ESTADO	-	200,000	0%
06912-DESARROLLO INSTITUCIONAL Y FORTALECIMIENTO A EJECUTORES, APARURAL 2019, AGUASCALIENTES, TODO EL ESTADO	49,000	100,000	49%
06913-SUPERVISION TECNICA DE LAS OBRAS PTAR 2019, AGUASCALIENTES, TODO EL ESTADO	-	100,000	0%
06914-CONTRALORIA SOCIAL PROGRAMA PTAR 2019, AGUASCALIENTES, TODO EL ESTADO	23,828	50,000	48%
06916-CAPACITACION PARA ORGANISMOS OPERADORES, AGUASCALIENTES, TODO EL ESTADO	882,000	1,000,000	88%
06917-CONSTRUCCION DE 179 ACCIONES DE AMPL Y MEJORAMIENTO DE VIVIENDA ZONA DE ATENCION PRIORITARIA EN VARIAS COL Y COMUNI, AGUASCALIENTES, ASIENOS, CALVILLO, JESUS MARIA, PABELLON DE ARTEAGA, RINCON DE ROMOS, SAN JOSE DE GRACIA Y TEPEZAZLA	6,758,403	6,758,403	100%
06918-ESTUDIOS Y PROYECTOS EJECUTIVOS SOP, PLAN MAESTRO AFOROS Y PROYECTO EJECUTIVO DEL EJE DE CICLOVIA MIRADOR DE LAS CULTURAS, COFETRECE, AGUASCALIENTES	574,942	580,000	99%
06919-ESTUDIOS Y PROYECTOS EJECUTIVOS SOP, PLAN MAESTRO, AFOROS Y PROYECTO EJECUTIVO DEL EJE DE CICLOVIA CIRCUITO POZO BRAVO, COBANO, AGUASCALIENTES	579,531	580,000	100%
06920-ESTUDIOS Y PROYECTOS EJECUTIVOS SOP, PLAN AMESTRO, AFOROS Y PROYECTO EJECUTIVO DEL EJE DE CICLOVIA SAN SEBASTIAN, COFETRECE, AGUASCALIENTES	578,579	580,000	100%
06921-ELABORACION DE NOTAS TECNICA Y ANALISIS COSTO BENEFICIO PARA GESTION DE PROYECTOS ANTE LA FEDERACION, PROYECTOS DE INFRAESTRUCTURA CARRETERA, VIAL Y SANITARIA, VARIAS LOCALIDADES, AGUASCALIENTES, JESUS MARIA Y SAN FRANCISCO DE LOS ROMO	406,000	406,000	100%
06922-ATENCION SOCIAL Y PARTICIPACION COMUNITARIA APARURAL 2019, TODO EL ESTADO, AGUASCALIENTES	23,677	100,000	24%
06923-REHABILITACION DE CISTERNAS EN EL AREA DE LA FERIA, AGUASCALIENTES	-	278,388	0%
06924-CENTRO DE OPERACIONES ESTRATEGICAS COE, AGUASCALIENTES	6,305,356	8,999,994	70%



GOBIERNO DEL
ESTADO DE
AGUASCALIENTES

**CUENTA PÚBLICA 2019
PODER EJECUTIVO DEL ESTADO DE AGUASCALIENTES
SECRETARÍA DE FINANZAS
EGRESOS POR PROGRAMAS Y PROYECTOS
DEL 1 DE ENERO AL 31 DE DICIEMBRE DE 2019
(PESOS)**

PROYECTOS	DEVENGADO	PRESUPUESTO PROGRAMADO	EFICIENCIA DEL EJERCICIO
06925-OBRAS DE INFRAESTRUCTURA SOCIAL EN EL ESTADO, DESMONTAJE DE VIVIENDAS PREFABRICADAS Y DEMOLICION DE LOSAS DE CIMENTACION, FRACC. VILLA SEGURIDAD, SAN RAFAEL, RINCON DE ROMOS, AGS., RINCON DE ROMOS	2,015,568	2,015,568	100%
06926-PROGRAMA U040 CARRERA DOCENTE DE UPES 2019 2020	6,855,937	6,855,937	100%
06927-CONSTRUCCION DE LINEA DE CONDUCCIN DE AGUA POTABLE Y EQUIPAMIENTO DE POZO EN SAN JACINTO, RINCON DE ROMOS, SAN JACINTO, RINCON DE ROMOS	3,650,380	3,671,011	99%
06928-CONSTRUCCION DEL CENTRO DE COMANDO, CONTROL, COMUNICACION, COMPUTO Y COORDINACION, C5 SITEC DEL ESTADO DE AGUASCALIENTES, AGUASCALIENTES	20,857,259	21,394,492	97%
06929-MONITOREO DE OBRAS DE AÑOS ANTERIORES APARURAL 2019, TODO EL ESTADO, AGUASCALIENTES	65,307	100,000	65%
06930-OBRAS DE INFRAESTRUCTURA SOCIAL EN EL ESTADO, URBANIZACION FRACC. VILLA SEGURIDAD, SAN RAFAEL RINCON DE ROMOS	3,620,662	3,620,662	100%
06931-APOYO A LAS INSTITUCIONES ESTATALES DE CULTURA 2019	5,001,354	5,001,354	100%
06932-MEJORAMIENTO DE PROCESO DE PLANTA DE TRATAMIENTO DE AGUAS RESIDUALES DE FERRONALES, AGUASCALIENTES	8,920,983	12,709,993	70%
06933-ALUMBRADO PUBLICO EN EL AREA DE LA FERIA, AGUASCALIENTES	423,201	425,225	100%
06934-PROYECTOS DE INTEGRACION SOCIAL Y CONVIVENCIA FAMILIAR, BOSQUE URBANO, ESPACIOS DE RECREACION INFANTIL Y ADULTOS, AGUASCALIENTES	3,106,245	3,106,245	100%
06935-PROGRAMA DE FORTALECIMIENTO INSTITUCIONAL PARA LA IGUALDAD Y LA INCLUSION DE LAS MUJERES EN LAS POLITICAS PUBLICAS DEL ESTADO DE AGUASCALIENTES PARA EL 2019	5,128,299	5,128,299	100%
06936-CENTROS PARA EL DESARROLLO DE LAS MUJERES EN EL ESTADO DE AGUASCALIENTES 2019	1,156,073	1,156,073	100%
06937-EVALUACION DE LA POLITICA MUNICIPAL EN MATERIA DE IGUALDAD ENTRE MUJERES Y HOMBRES EN EL MUNICIPIO DE AGUASCALIENTES 2019	200,082	200,082	100%
06938-INSTITUCIONALIZANDO LA PERSPECTIVA DE GENERO EN JESUS MARIA 2019	170,200	170,200	100%
06939-CAMINO A LA IGUALDAD ENTRE MUJERES Y HOMBRES EN RINCON DE ROMOS 2019	192,679	192,679	100%
06940-POLITICAS PUBLICAS PARA LA TRANSVERSALIDAD DE LA PERSPECTIVA DE GENERO EN LE MUNICIPIO DE SAN JOSE DE GRACIA, AGUASCALIENTES 2019	199,101	199,101	100%
06941-EVALUAR PARA AVANZAR 2019	197,696	197,696	100%
06942-ACCIONES QUE GENERAN IGUALDAD EN TEPEZALA 2019	190,538	190,538	100%
06943-ACCIONES PARA EL FORTALECIMIENTO DE LA IGUALDAD SUSTANTIVA Y EL AVANCE DE LAS MUJERES EN COSIO 2019	190,538	190,538	100%
06944-PROYECTOS DE INTEGRACION SOCIAL Y CONVIVENCIA FAMILIAR, BOSQUE URBANO CONTENEDORES, AGUASCALIENTES	1,589,697	1,599,408	99%
06946-PROYECTOS DE INTEGRACION SOCIAL Y CONVIVENCIA FAMILIAR, BOSQUE URBANO, RESTAURACION DE VAGONES, AGUASCALIENTES	4,865,965	4,866,011	100%
06947-CONSTRUCCION DE 326 ACCIONES DE AMPLIACION Y MEJORAMIENTO DE VIVIENDA, ZONAS DE ATENCION PRIORITARIA EN VARIAS COLONIAS Y COMUNIDADES, AGUASCALIENTES, JESUS MARIA Y RINCON DE ROMOS	14,001,321	14,001,321	100%



GOBIERNO DEL
ESTADO DE
AGUASCALIENTES

**CUENTA PÚBLICA 2019
PODER EJECUTIVO DEL ESTADO DE AGUASCALIENTES
SECRETARÍA DE FINANZAS
EGRESOS POR PROGRAMAS Y PROYECTOS
DEL 1 DE ENERO AL 31 DE DICIEMBRE DE 2019
(PESOS)**

PROYECTOS	DEVENGADO	PRESUPUESTO PROGRAMADO	EFICIENCIA DEL EJERCICIO
06948-EST Y PROY EJEC SOP, ELABORACION DE PROY GEOMETRICO Y ESTRUC EJECUTIVO INCLUYENDO ESTUDIOS TOPOG, GEOTECNICO Y GEOFISICO PARA LA CONSTRUCC DEL PASO A DESNIVEL SUPERIOR EN LA AV. AGS, EN EL CRUCE CON LA AV. MIGUEL ANGEL BARBERENA, AGUASCALIENTES	630,000	630,000	100%
06949-PAV Y AMPL DEL CAMINO RURAL ENTRONQUE CON CARR ESTATAL NO 30 PILOTOS, LOS CAMPOS KM 0+000 AL LA COMUN DE LA TINAJUELA, INICIO DE LA COMUN KM 2+200, INCLUYENDO PASO POR LA COMUN DE TANQUE DE GUADALUPE, ASIENTOS, AGS. TRAMO 2, LA TINAJUELA, ASIENTOS	4,651,311	4,657,833	100%
06950-OBRA DE INFR BASICA EN LA LOC DE REFUGIO DE PEÑUELAS, PAV CON CONCRETO HIDRAULICO, GUARN, BANQUETAS, AGUA POT Y ALCANTARILLADO DE LA CALLE PRIMAVERA A CALLE ADOLFO LOPEZ MATEOS A CALLE IGNACIO ZARAGOZA, EL REFUGIO DE PEÑUELAS, AGUASCALIENTES	1,720,435	1,720,435	100%
06951-PAV Y AMPLI DE CAMINO RURAL ENTRONQUE CON LA CARR EST NO. 30 PILOTOS, LOS CAMPOS KM 0+000 A LA COMUN DE LA TINAJUELA INICIO DE LA COMUNIDAD KM 2+200 INCLUYENDO PASO POR LA COMUNIDAD DE TANQUE DE GUADALUPE, ASIENTOS, AGS, TRAMO 1 LA TINAJUELA, ASIENTOS	4,782,197	4,791,759	100%
06953-PROGRAMA DE ATENCION A PERSONAS CON DISCAPACIDAD 2019	1,325,781	1,325,781	100%
06954-ORDENES DE IMPRENTA SUMATE 2019	-	52,665	0%
06955-PROGRAMA EXPANSION DE LA EDUCACION 2019	33,312,800	33,312,800	100%
06956-ADECUACION DE ESTACIONAMIENTO PARA PACIENTES EN EL COMPLEJO TERCE MILENIO, AGUASCALIENTES	495,769	500,000	99%
06957-OBRA DE INFRAESTRUCTURA URBANA DE LA UNIVERSIDAD TECNOLOGICA METROPOLITANA, PRIMERA ETAPA, ALIMENTACION ELECTRICA, AGUASCALIENTES	430,193	625,719	69%
06958-CONSTRUCCION DE VIALIDAD NORTE A LA UNIVERSIDAD TECNOLOGICA METROPOLITANA, AGUASCALIENTES	1,423,050	1,423,051	100%
06959-REACREDITACION DE CENTRO DE SALUD ASIENTOS, ASIENTOS	651,869	871,413	75%
06960-LATERAL EN CONSTRUCCION DE RETORNO A DESNIVEL TIPO HERRADURA EN CARR. 45 RETORNO PALOMAS, PABELLON DE ARTEAGA	1,534,227	2,054,995	75%
06961-MEDIA TENSION Y ALUMBRADO PUBLICO EN RETORNO A DESNIVEL TIPO HERRADURA EN CARR, 45 RETORNO PALOMAS, PABELLON DE ARTEAGA	1,346,013	1,460,000	92%
06962-CONSTRUCCION DE CAMERINOS FORO DEL LAGO, EN EL AREA DE LA FERIA, AGUASCALIENTES	1,099,537	1,100,000	100%
06963-PROGRAMA DE APOYOS A LAS CULTURAS MUNICIPALES Y COMUNITARIAS 2019 PACMYC	471,197	471,197	100%
06964-TRABAJOS COMPLEMENTARIOS CENTRO DE SALUD GRACIAS A DIOS, GRACIAS A DIOS, JESUS MARIA	422,271	443,007	95%
06965-COMPLEMENTO DE REHABILITACION DE PAVIMENTO EN CALLE EMILIANO ZAPATA EN LA LOCALIDAD DE MESA GRANDE, CALVILLO, AGS. MESA GRANDE, CALVILLO	893,497	894,414	100%
06966-COMPLEMENTO DE PAVIMENTACION EN PASO POR LA COMUNIDAD DE MATAMOROS, AGUASCALIENTES	148,330	148,500	100%
06967-COMPLEMENTO DE CALLE NICOLAS ESPARZA SUSTAITA NORTE, PABELLON DE ARTEAGA	-	95,846	0%
06969-PROYECTOS DE INTEGRACION SOCIAL Y CONVIVENCIA FAMILIAR, BOSQUE URBANO CUBIERTA CON PANELES SOLARES, AGUASCALIENTES	1,144,218	1,199,260	95%



GOBIERNO DEL
ESTADO DE
AGUASCALIENTES

**CUENTA PÚBLICA 2019
PODER EJECUTIVO DEL ESTADO DE AGUASCALIENTES
SECRETARÍA DE FINANZAS
EGRESOS POR PROGRAMAS Y PROYECTOS
DEL 1 DE ENERO AL 31 DE DICIEMBRE DE 2019
(PESOS)**

PROYECTOS	DEVENGADO	PRESUPUESTO PROGRAMADO	EFICIENCIA DEL EJERCICIO
06970-CENTROS DE DEPORTE ESCOLAR Y MUNICIPAL 2019	962,119	962,119	100%
06971-OBRA COMPLEMENTARIA DE PAVIMENTACION DE LA CALLE PRIMAVERA DE CALLE 5 DE MAYO A FCO. I. MADERO, REFUGIO DE PEÑUELAS, AGS., EL REFUGIO DE PEÑUELAS, AGUASCALIENTES	242,469	306,012	79%
06972-PERITO RESPONSABLE DE OBRA, REHABILITACION BACHILLERATO MILITARIZADO, JOSE LOPEZ PORTILLO LA BARRANCA, AGS., CALLE SOBERANA CONVENCION MILITAR SN FRACC. JOSE LOPEZ PORTILLO, AGUASCALIENTES	-	105,000	0%
06973-CONSTRUCC. DE PUENTE PEATONAL EN LA AV. FERROCARRIL A LA ALTURA DE LA C. CORONEL JESUS R MACIAS Y REHAB DE ESTA MISMA, DESDE LA AV. HEROE DE NACUZARI HASTA LAS VIAS DEL FERROCARRIL, AGUASCALIENTES, AGS. CONSTRUCC DE PUENTE PEATONAL, AGUASCALIENTES	17,005,645	18,411,688	92%
06974-ATENCIÓN A LA SALUD Y MEDICAMENTOS GRATUITOS PARA LA POBLACIÓN SIN SEGURIDAD SOCIAL LABORAL PARA EL EJERCICIO FISCAL 2019	22,932,051	22,932,051	100%
06975-FONDO DE RESERVA DEL TÍTULO DE CONCESIÓN DEL LIBRAMIENTO CARRETERO SUR	-	1,000,000	0%
06976-PROGRAMA PRODEP 2019	5,118,479	5,118,479	100%
06977-ESTUDIOS Y PROYECTOS EJECUTIVOS SOP, ELABORACION DE MANUAL DE DISEÑO DE LA VIA PUBLICA DEL ESTADO DE AGUASCALIENTES, VARIAS LOCALIDADES, TODO EL ESTADO	69,600	69,600	100%
06978-CONSTRUCCION DE PUENTE PEATONAL EN AV. AGUASCALIENTES CRUCE CON CALLE AQUILES ELORDUY, AGUASCALIENTES	5,525,983	11,500,000	48%
06979-CONSTRUCCION DE PUENTE PEATONAL EN AV. AGUASCALIENTES CRUCE CON CALLE BONAMPAK, J. ORTIZ DE DOMINGUEZ, AGUASCALIENTES	5,640,277	11,500,000	49%
06980-COMPLEMENTO DE PAVIMENTACION EN CALLE LOPEZ MATEOS, EN LA CABECERA MUNICIPAL DE TEPEZALA, AGS. TEPEZALA	141,374	187,601	75%
06984-CONSTRUCCION DE PUENTE PEATONAL EN AV. AGUASCALIENTES CRUCE CON CALLE MEXICO LIBRE, FRACC. MORELOS I, AGUASCALIENTES	5,229,654	11,500,000	45%
06985-INF PUB VIAL EN EL EDO DE AGS, MODERNIZACION Y AMPL CARR. AGS JOSE MARIA MORELOS, TRAMO KM. 3+250 AL KM. 9+650 A TIPO A2 PAVIMENTADA CON CARPETA DE CONC ASF, AGS. TRAMO DE KM. 5+400 AL KM 7+600, GRAL JOSE MA MPRELOS Y PAVON CAÑADA HONDA, AGUASCALIENTES	735,074	780,749	94%
06986-INF. PUB. VIAL EN ED EDO DE AGS, MODERNIZACION Y AMPLIACION CARR. AGS. JOSE MA MORELOS TRAMO KM. 3+250 AL KM. 9+650 A TIPO A2 PAVIMENTADA CON CARP DE CONC ASF, AGS. TRAMO DE KM 7+600 AL KM. 9+650, GRAL JOSE MA MORELOS Y P, CAÑADA HONDA, AGUASCALIENTES	799,134	1,083,241	74%
06987-PROGRAMA DE FORTALECIMIENTO A LA CALIDAD EDUCATIVA 2019	524,030	524,030	100%
06988-PROGRAMA DE FORTALECIMIENTO A LA CALIDAD EDUCATIVA 2019	349,062	349,062	100%
06989-PROGRAMA DE FORTALECIMIENTO A LA CALIDAD EDUCATIVA 2019	283,844	283,844	100%
06990-CONSTRUCCION DE COCINA DEL CERESO VARONIL AGUASCALIENTES, AGUASCALIENTES	7,249,619	8,000,000	91%
06993-ACONDICIONAMIENTO DE LAS AREAS DE REHABILITACION FISICA Y AUDITORIO DE LA DIRECCION DE SERVICIOS MEDICOS EN EL C.R.I.S, AGUASCALIENTES	1,798,814	3,500,000	51%
06994-PROYECTOS DE INTEGRACION SOCIAL Y CONVIVENCIA FAMILIAR, BOSQUE URBANO, REFORESTACION 2A ETAPA, AGUASCALIENTES	2,549,537	2,562,458	99%



GOBIERNO DEL
ESTADO DE
AGUASCALIENTES

CUENTA PÚBLICA 2019
PODER EJECUTIVO DEL ESTADO DE AGUASCALIENTES
SECRETARÍA DE FINANZAS
EGRESOS POR PROGRAMAS Y PROYECTOS
DEL 1 DE ENERO AL 31 DE DICIEMBRE DE 2019
(PESOS)

PROYECTOS	DEVENGADO	PRESUPUESTO PROGRAMADO	EFICIENCIA DEL EJERCICIO
06995-INF. PUB. VIAL EN EL EDO DE AGS, "MODERN Y AMPL DE CARR. AGS. J. MA. MORELOS, TRAMO KM. 3+250 AL KM. 9+650 A TIPO A2, PAV. CON CARP. ASF. AGS. "TRAMO DE KM. 3+250 AL KM. 5+400", GRAL JOSE MA. MORELOS Y P. (CAÑADA HONDA)AGS.	738,844	750,000	99%
06997-INF. PUB. VIAL EN EL EDO DE AGS, "MODERN Y AMPL DE CARR. EST. NO. 2 ENT. KM. 3.3 B.AEROPUERTO EL TARAY A SECC. TIPO A2, CON PAV. ASF., T. DE KM. 3+000 AKM 7+200 (LA MANGA T. DE LOS JMZ), EN EL MPIO DE AGS, AGS.	3,522,161	4,500,000	78%
06998-OBRA DE INFRAESTRUCTURA URBANA DE LA UNIVERSIDAD TECNOLOGICA METROPOLITANA, PRIMERA ETAPA, URBANIZACION PROLONGACION GERONIMO DE LA CUEVA, AGUASCALIENTES	4,649,213	7,020,000	66%
06999-CAPACITACION AMBIENTAL Y DESARROLLO SUSTENTABLE, AGUASCALIENTES TODO EL ESTADO	683,036	1,620,226	42%
07002-CONSTRUCCION DE RAMPAS Y PASAMANOS PARA ACCESIBILIDAD UNIVERSAL EN EL PARQUE COMPLEJO FERROCARRILERO TRES CENTURIAS, AGUASCALIENTES, AGS., AGUASCALIENTES	262,449	747,742	35%
07003-CONSTRUCCION DE ELEVADOR PARA ACCESIBILIDAD UNIVERSAL EN EL CENTRO DE REHABILITACION E INTEGRACION SOCIAL DIF (AREA DE REHABILITACION PEDIATRICA), AGUASCALIENTES, AGS., AGUASCALIENTES	200,954	1,582,400	13%
07004-CONSTRUCCION DE ACCESOS PARA ACCESIBILIDAD UNIVERSAL EN LAS OFICINAS CENTRALES DEL DIF ESTATAL, AGUASCALIENTES, AGS., AGUASCALIENTES	123,945	494,500	25%
07005-COMPLEMENTO DE LA PROLONGACION AV. MAHATMA GANDHI TRAMO CALZADA PONIENTE KM. 3+260 A KM. 4+360, AGUASCALIENTES, AGS., AGUASCALIENTES	500,930	501,644	100%
07006-PERITO RESPONSABLE DE OBRA PARA LA UNIVERSIDAD TECNOLOGICA METROPOLITANA DE AGUASCALIENTES, NUEVA CREACION, V.N.S.A. SECTOR ESTACION, AGS., VILLAS DE NUESTRA SEÑORA DE LA ASUNCION SECTOR ESTACION, AGUASCALIENTES	232,000	290,000	80%
07007-HOSPITAL NEUROPSIQUIATRICO, TRABAJOS DE REACREDITACION, AGUASCALIENTES	365,339	414,440	88%
07008-AGUASCALIENTES HACIA LA ERRADICACIÓN DEL EMBARAZO EN NIÑAS Y PREVENCIÓN DEL EMBARAZO EN ADOLESCENTES DESDE LA PERSPECTIVA DE GÉNERO.	2,645,143	2,645,143	100%
07009-CALIDAD EN LA ATENCION MEDICA 2019, PREMIO NACIONAL DE CALIDAD EN SALUD	350,012	350,012	100%
07011-AFASPE RECURSOS EN ESPECIE 2018 RESPUESTA AL VIH SIDA E ITS	1,380,407	1,380,407	100%
07012-AFASPE RECURSOS EN ESPECIE 2019 RESPUESTA AL VIH SIDA E ITS FIDEICOMISO	13,727,873	13,727,873	100%
07013-AFASPE RECURSOS EN ESPECIE 2019 TUBERCULOSIS	70,200	149,837	47%
07014-AFASPE RECURSOS EN ESPECIE 2019 LABORATORIO ESTATAL	75,770	75,770	100%
07015-AFASPE RECURSOS EN ESPECIE 2019 VACUNACION UNIVERSAL	20,148,267	20,148,267	100%
07016-PREITO RESPONSABLE DE OBRA PARA LA CONSTRUCCION DE LABORATORIO PESADO UNIVERSIDAD TECNOLOGICA METROPOLITANA DE AGUASCALIENTES, VILLAS DE NUESTRA SEÑORA DE LA ASUNCION SECTOR ESTACION, AGUASCALIENTES	152,924	200,000	76%
07017-PROYECTO DE INTEGRACION SOCIAL Y CONVIVENCIA FAMILIAR, PARQUE TRES CENTURIAS: EQUIPAMIENTO URBANO, VIDEOVIGILANCIA, AGUASCALIENTES	2,505,685	2,872,235	87%
07018-TRABAJOS COMPLEMENTARIOS CENTRO DE SALUD VILLA LIC. JESUS TERAN CALVILLITO, VILLA LICENCIADO JESUS TERAN CALVILLITO, AGUASCALIENTES	71,243	156,555	46%
07019-REHABILITACION DEL TEATRO AGUASCALIENTES, OBRA CIVIL AGUASCALIENTES	2,664,795	5,194,598	51%



GOBIERNO DEL
ESTADO DE
AGUASCALIENTES

**CUENTA PÚBLICA 2019
PODER EJECUTIVO DEL ESTADO DE AGUASCALIENTES
SECRETARÍA DE FINANZAS
EGRESOS POR PROGRAMAS Y PROYECTOS
DEL 1 DE ENERO AL 31 DE DICIEMBRE DE 2019
(PESOS)**

PROYECTOS	DEVENGADO	PRESUPUESTO PROGRAMADO	EFICIENCIA DEL EJERCICIO
07020-AMPLIACION UNIDAD DE CUIDADOS INTENSIVOS NEONATAL HOSPITAL CALVILLO, CALVILLO	3,370,132	7,500,000	45%
07021-REMODELACION DE LA AV. EMILIANO ZAPATA 1A ETAPA, SAN JOSE DE GRACIA, SAN JOSE DE GRACIA	2,313,611	5,000,000	46%
07022-CONSTRUCCION DE RAMPAS E INSTALACION DE PASAMANOS Y PUERTAS ABATIBLES PARA ACCESIBILIDAD UNIVERSAL EN LA UNIVERSIDAD DE LAS ARTES DEL COMPLEJO FERROCARRILERO TRES CENTURIAS, AGUASCALIENTES., AGS. AGUASCALIENTES	340,644	799,112	43%
07023-CONSTRUCCION DE PUENTES PEATONALES EN EL ESTADO, COMUNIDAD DE EMILIANO ZAPATA, EMILIANO ZAPATA, PABELLON DE ARTEAGA	-	2,232,000	0%
07024-CONSTRUCC DE PUENTE PEATONAL EN LA AV. FERROCARRIL A LA ALTURA DE LA C. CORONEL JESUS R. MACIAS Y REHAB. DE ESTA MISMA DESDE LA AV. HEROE DE NACUZARI HASTA LAS VIAS DEL FERROCARRIL, AGUASCALIENTES, AGS. REHAB. DE C. CORONEL JESUS R. MACIAS, AGUASCALIENTES	1,820,345	1,820,346	100%
07025-ALUMBRADO PUBLICO PROVISIONAL ACCESO UNIVERSIDAD TECNOLOGICA METROPOLITANA DE AGUASCALIENTES, AGUASCALIENTES	332,319	340,375	98%
07026-EXTENSION DE LINEA AEREA AISLADA EN 13.2 KV PARA ALIMENTAR SUBESTACION EN CANCHA DE FUTBOL EN LA LABOR, CALVILLO, LA LABOR, CALVILLO	520,518	816,106	64%
07027-HOSPITAL NEUROPSIQUIATRICO, OBRAS ADICIONALES, AGUASCALIENTES	1,552,098	3,085,558	50%
07028-PROGRAMA FERIA REGIONAL DE LA REVOLUCION 2019	2,000,046	2,000,077	100%
07029-OBRA COMPLEMENTARIA PARA LA CONSOLIDACION DE INFRAESTRUCTURA DEPORTIVA EN UNIDAD DEPORTIVA IV CENTENARIO, AGUASCALIENTES	546,448	599,466	91%
07030-CONSTRUCC DE PUENTE PEATONAL EN LA AV. FERROCARRIL A LA ALTURA DE LA C. CORONEL JESUS R. MACIAS Y REHAB. DE ESTA MISMA DESDE LA AV. HEROE DE NACUZARI HASTA LAS VIAS DEL FERROCARRIL, AGUASCALIENTES, AGS. REHAB. DE C. CORONEL JESUS R. MACIAS, AGUASCALIENTES	1,809,530	2,731,889	66%
07034-ESTUDIOS Y PROYECTOS EJECUTIVOS SOP, ANTEPROYECTO PARA LA ACCESIBILIDAD UNIVERSAL EN PUENTES PEATONALES SOBRE AV. AGUASCALIENTES SEGUNDO ANILLO, AGUASCALIENTES	178,200	178,640	100%
07035-REHABILITACION Y MANTENIMIENTO DE PUENTE EN AV. AGUASCALIENTES Y CALLE PARIS, AGUASCALIENTES	168,304	174,056	97%
07036-CONSTRUCCION DE DOS PASOS A DESNIVEL EN LA AV. AGUASCALIENTES, PASO A DESNIVEL AV. AGUASCALIENTES CRUCE CON MARIANO HIDALGO, AGUASCALIENTES	62,499,914	140,000,000	45%
07037-INFRAESTRUCTURA PUBLICA VIAL EN EL ESTADO DE AGUASCALIENTES, PAVIMENTACION CON EMPEDRADO Y RODERAS DE CONCRETO HIDRAULICO DEL CAMINO DE EL SAUZ A MALPADO, CON UNA LONGITUD DE 6.10 KMS., MUNICIPIO DE CALVILLO, AGS. KM. 3+300 AL KM. 6+100, CALVILLO	2,499,536	2,499,537	100%
07038-ESTUDIOS Y PROYECTOS EJECUTIVOS SSMAA, DIAGNOSTICO, ESTUDIOS, ANTEPROYECTO Y TERMINOS DE REFERENCIA PARA LA MODERNIZACION DE LAS PTAR DE RINCON DE ROMOS, RINCON DE ROMOS	-	1,450,000	0%
07039-ESTUDIOS Y PROYECTOS EJECUTIVOS SSMAA, DIAGNOSTICO, ESTUDIOS, ANTEPROYECTO Y TERMINOS DE REFERENCIA PARA LA MODERNIZACION DE LAS PTAR DE PABELLON DE ARTEAGA, PABELLON DE ARTEAGA	-	1,450,000	0%



GOBIERNO DEL
ESTADO DE
AGUASCALIENTES

**CUENTA PÚBLICA 2019
PODER EJECUTIVO DEL ESTADO DE AGUASCALIENTES
SECRETARÍA DE FINANZAS
EGRESOS POR PROGRAMAS Y PROYECTOS
DEL 1 DE ENERO AL 31 DE DICIEMBRE DE 2019
(PESOS)**

PROYECTOS	DEVENGADO	PRESUPUESTO PROGRAMADO	EFICIENCIA DEL EJERCICIO
07040-ELABORACION DE NOTAS TECNICAS Y ANALISIS COSTO BENEFICIO PARA GESTION DE PROYECTOS ANTE LA FEDERACION, PROYECTOS DE INFRAESTRUCTURA VIAL, VARIAS LOCALIDADES, AGUASCALIENTES	348,000	348,000	100%
07041-COMPLEMENTO DE LA REHABILITACION DE LA EXPLANADA REFUGIO REYES RIVAS Y JARDIN ESCULTORICO DEL MUSEO DE AGUASCALIENTES, AGUASCALIENTES	352,937	920,219	38%
07042-CONSOLIDACION, CONSTRUCCION DE ESTACIONAMIENTO EN LA UNIVERSIDAD TECNOLOGICA METROPOLITANA DE AGUASCALIENTES, VNSA SECTOR ESTACION AGUASCALIENTES, VILLAS DE NUESTRA SEÑORA DE LA ASUNCION SECTOR ESTACION, AGUASCALIENTES	1,080,256	4,625,596	23%
07043-ACREDITACION Y REACREDITACION EN UNIDADES DE SALUD EN TODO EL ESTADO, GESTION DE INTERCONEXION DE PANELES SOLARES EN CENTROS DE SALUD, AGUASCALIENTES	216,855	289,818	75%
07044-ACREDITACION Y REACREDITACION DE UNIDADES DE SALUD EN TODO EL ESTADO, ACREDITACION DEL CENTRO DE SALUD RURAL EL CHAYOTE, EL CHAYOTE, TEPEZALA	355,367	357,866	99%
07045-OBRAS DE INFRAESTRUCTURA CIUDAD JUSTICIA, AGUASCALIENTES, REHABILITACION DE LA PLANTA DE TRATAMIENTO, AGUASCALIENTES	514,045	668,339	77%
07046-REHABILITACION DE EDIFICIOS PUBLICOS DE GOBIERNO DEL ESTADO, OBRAS COMPLEMENTARIAS TEATRO AGUASCALIENTES, AGUASCALIENTES	938,288	940,000	100%
07047-OBRA COMPLEMENTARIA DEL SISTEMA DE DRENAJE SANITARIO EL BRAMADERO, LA PERLA, COLECTOR, AGUASCALIENTES	2,347,491	2,456,431	96%
07048-ELAB DE NOTAS TECNICAS Y ANALISIS COSTO BENEF PARA GESTION DE PROY ANTE LA FEDE , ELAB DE EST COSTO BENEFICIO PARA LA CONSTRUCC DEL PASO A DESN SUP EN LA AV. AGS EN EL CRUCE CON LAS AV LAS AMERICAS, ENRIQUE OLIVARES S. Y BELISARIO D. AGS	214,600	220,000	98%
07049-ACREDITACION Y REACREDITACION EN UNIDADES DE SALUD EN TODO EL ESTADO, ACREDITACION DEL CENTRO DE SALUD RURAL POTRERO DE LOS LOPEZ, POTRERO DE LOS LOPEZ, SAN JOSE DE GRACIA	-	510,000	0%
07050-CONSOLIDACION, COLOCACION DE CERCO PERIMETRAL E ILUMINACION EN LA UNIVERSIDAD TECNOLOGICA METROPOLITANA, VNSA, SECTOR ESTACION AGUASCALIENTES, VILLAS DE NUESTRA SEÑORA DE LA ASUNCION SECTOR ESTACION, AGUASCALIENTES	2,206,483	4,879,920	45%
07051-OBRAS DE INFRAESTRUCTURA CIUDAD JUSTICIA, AGUASCALIENTES, EDIFICIO DE JUSTICIA ALTERNATIVA, AGUASCALIENTES	1,567,708	3,159,130	50%
07053-PROYECTO DE INTEGRACION SOCIAL Y CONVIVENCIA FAMILIAR, ANDADOR CULTURAL GOMEZ MORIN, ILUMINACION 2A ETAPA, AGUASCALIENTES	-	1,451,451	0%
07054-ACREDITACION Y REACREDITACION EN UNIDADES DE SALUD EN TODO EL ESTADO, ACREDITACION DEL CENTRO DE SALUD RURAL PEÑUELAS, PEÑUELAS, AGUASCALIENTES	263,796	270,000	98%
07055-REHABILITACION DE EDIFICIOS PUBLICOS DE GOBIERNO DEL ESTADO, CONSTRUCCION DE CONTRABARDA EN EL MODULO DE PLAQUEO DE LA SEFI, AGUASCALIENTES	405,576	542,250	75%
07056-SECRETARIA DE SEGURIDAD PUBLICA, VESTIDORES DE HOMBRES Y MUJERES Y CUBIERTA EN EL ESTACIONAMIENTO, AGUASCALIENTES	876,734	1,200,000	73%
07057-PROGRAMA PARA EL DESARROLLO PROFESIONAL DOCENTE	220,007	220,007	100%



GOBIERNO DEL
ESTADO DE
AGUASCALIENTES

**CUENTA PÚBLICA 2019
PODER EJECUTIVO DEL ESTADO DE AGUASCALIENTES
SECRETARÍA DE FINANZAS
EGRESOS POR PROGRAMAS Y PROYECTOS
DEL 1 DE ENERO AL 31 DE DICIEMBRE DE 2019
(PESOS)**

PROYECTOS	DEVENGADO	PRESUPUESTO PROGRAMADO	EFICIENCIA DEL EJERCICIO
07058-POGRAMA PARA EL DESARROLLO PROFESIONAL DOCENTE (PRODEP)	150,005	150,005	100%
07059-OBRAS DE INFRAESTRUCTURA CIUDAD JUSTICIA, AGUASCALIENTES, OBRA EXTERIOR, AGUASCALIENTES	-	1,996,880	0%
07060-PROYECTOS DE INTEGRACION SOCIAL Y CONVIVENCIA FAMILIAR, BOSQUE URBANO, REHABILITACION Y MANTENIMIENTO DE BOSQUE URBANO, AGUASCALIENTES	856,505	1,157,181	74%
07061-ESTUDIOS Y PROY EJEC SSMAA, TERMINOS DE REFERENCIA RELATIVO AL DIAGNOSTICO, ANALISIS PRUEBA PILOTO PARA LA REMOCION DEL ARSENICO EN AGUA DE POZO MUNICIPAL EN VARIAS LOCALIDADES DEL ESTADO DE AGUASCALIENTES, VARIAS LOCALIDADES, ASIENTOS Y TEPEZALA	-	139,200	0%
07062-ACREDITACION Y REACREDITACION EN UNIDADES DE SALUD EN TODO EL ESTADO, ACREDITACION DEL CENTRO DE SALUD RURAL MESILLAS, MESILLAS, TEPEZALA	463,204	490,000	95%
07063-PERFORACION DE POZO DE AGUA POTABLE EN EL LLANO, EL LLANO, JESUS MARIA	3,193,058	4,741,537	67%
07064-REHABILITACION DEL TEATRO AGUASCALIENTES, ILUMINACION ORNAMENTAL EXTERIOR, AGUASCALIENTES	-	2,273,103	0%
07065-OBRAS DE INFRAESTRUCTURA CIUDAD JUSTICIA, AGUASCALIENTES, EDIFICIO DE JUZGADOS SEGUNDA INSTANCIA EN EL MUNICIPIO DE AGUASCALIENTES, AGUASCALIENTES	3,076,528	6,397,150	48%
07066-REHABILITACION DEL DEPORTIVO BENITO JUAREZ, SEGUNDA ETAPA, CANCHAS DEPORTIVAS Y ACCESO PRINCIPAL, CALVILLO DE AGS. CALVILLO	6,008,713	6,008,713	100%
07067-PROGRAMA DE CULTURA FISICA Y DEPORTE 2019 EN SUS LINEAS DE ACCION RESERVA NACIONAL, TALENTOS DEPORTIVOS Y DE ALTO RENDIMIENTO DEL DEPORTE ADAPTADO	2,592,000	2,592,051	100%
07068-FESTIVAL DE CALAVERAS 2019	290,590	290,590	100%
07069-REHABILITACION DE POZO DE AGUA POTABLE EN LA ESPERANZA, LA ESPERANZA, ASIENTOS	1,387,971	2,165,116	64%
07070-REHABILITACION DE POZO DE AGUA POTABLE EN FRANCISCO SARABIA, FRANCISCO SARABIA LA REFORMA, EL LLANO	1,127,584	1,693,365	67%
07071-PAGO DE AFECTACIONES POR OBRAS DE INFRAESTRUCTURA EN EL ESTADO, CONVENIO DE INDEMNIZACION POR LA EJECUCION DE LA OBRA PUBLICA DENOMINADA COLECTOR PLUVIAL CASA BLANCA, AGUASCALIENTES	-	7,800,000	0%
07072-PAGO DE AFECTA POR OBRAS DE INFRA EN EL EDO, FRACCION DE TERRENO CON SUP DE 150.31 METROS CUADRADOS POR CONST. DE OBRA VIAL DENOMINADA PUERTA DE SEGURIDAD Y ACCESO PONIENTE AL ESTADO CARRETERA 70 CALVILLO, JALPA KM. 60+769 AL KM. 61.032, CALVILLO	-	87,000	0%
07073-AFASPE RECURSOS EN ESPECIE 2019 RESPUESTA AL VIH SIDA E ITS	191,072	191,072	100%
07074-AFASPE RECURSOS EN ESPECIE 2019 VIOLENCIA FAMILIAR	197,468	197,468	100%
07075-AFASPE RECURSOS EN ESPECIE 2019 DENGUE	1,453,910	1,453,910	100%
07076-DONATIVO ENFERMEDADES TRANSMITIDAS POR VECTORES CHAGAS	300	300	100%
07077-OBRAS DE INFRAESTRUCTURA CIUDAD JUSTICIA, AGUASCALIENTES, EDIFICIO DE ORALIDAD PENAL, AGUASCALIENTES	2,162,789	4,323,058	50%
07078-TRABAJOS COMPLEMENTARIOS PARA LA ADECUACION DEL SOTANO DEL PATIO, JOSE GUADALUPE POSADA, AGUASCALIENTES	924,507	926,757	100%



GOBIERNO DEL
ESTADO DE
AGUASCALIENTES

**CUENTA PÚBLICA 2019
PODER EJECUTIVO DEL ESTADO DE AGUASCALIENTES
SECRETARÍA DE FINANZAS
EGRESOS POR PROGRAMAS Y PROYECTOS
DEL 1 DE ENERO AL 31 DE DICIEMBRE DE 2019
(PESOS)**

PROYECTOS	DEVENGADO	PRESUPUESTO PROGRAMADO	EFICIENCIA DEL EJERCICIO
07079-OBRAS DE INFRAESTRUCTURA CIUDAD JUSTICIA, AGUASCALIENTES, EDIFICIO DE INSTITUTO DE ASESORIA Y DEFENSORIA PUBLICA DEL ESTADO DE AGUASCALIENTES, AGUASCALIENTES	6,995,121	13,735,442	51%
07080-TRABAJOS COMPLEMENTARIOS COLECTOR PLUVIAL CASA BLANCA HEROE INMORTAL, INTERVENCIONES EN LINEA DE CONDUCCION PRESURIZADA DE 14" DE DIAMETRO, AGUASCALIENTES	-	1,077,786	0%
07081-ACREDITACION Y REACREDITACION EN UNIDADES DE SALUD EN TODO EL ESTADO, ACREDITACION DE LA UCIN HOSPITAL GENERAL DE PABELLON DE ARTEAGA, PABELLON DE ARTEAGA	785,735	1,120,701	70%
07082-CONSTRUCCION DE EXPLANADA MULTIUSOS EN NUEVO HOSPITAL HIDALGO, AGUASCALIENTES	-	1,388,000	0%
07086-CONSTRUCCION DE PAVIMENTO DE CONCRETO HIDRAULICO, CALLE CUAUHEMOC EN LA LOCALIDAD DE PABLO ESCALERAS, RINCON DE ROMOS	705,176	950,000	74%
07087-TRAMITE DE IMPACTO AMBIENTAL Y ESTUDIOS PARA EL DEC EN LA UNIVERSIDAD TECNOLOGICA METROPOLITANA DE AGUASCALIENTES, VNSA SECTOR ESTACION, VILLAS DE NUESTRA SEÑORA DE LA ASUNCION SECTOR ESTACION, AGUASCALIENTES	-	290,000	0%
07088-REHABILITACION DE ALCANTARILLADO EN LAS CALLES MIGUEL HIDALGO Y JOSE MA. MORELOS, EN LA LOCALIDAD DE SANTA MARIA DE LA PAZ, EN EL MUNICIPIO DE COSIO, SANTA MARIA DE LA PAZ, COSIO	-	1,001,145	0%
07089-PROYECTO DE INTEGRACION SOCIAL Y CONVIVENCIA FAMILIAR, ANDADOR CULTURAL GOMEZ MORIN, OBRA PARA HABILITAR ZONAS DE MURALES Y ARTE URBANO, ETAPA 2, AGUASCALIENTES	414,187	1,470,274	28%
07090-OBRA COMPLEMENTARIA DE LA REPOCISION DE POZO DE AGUA POTABLE EN LA LOCALIDAD MACARIO J. GOMEZ, COLONIA MACARIO J. GOMEZ, SAN FRANCISCO DE LOS ROMO	124,671	124,827	100%
07091-REHABILITACION DE ALCANTARILLADO EN CALLE NIAGARA, EN JESUS MARIA, JESUS MARIA	554,972	1,102,052	50%
07092-LINEA SANITARIA PARA SALIDA DE COCINA Y LINEA PLUVIAL EN EL CERESO VARONIL, AGUASCALIENTES	236,727	467,000	51%
07093-REDES DE ALCANTARILLADO EN VILLA JUAREZ, EN ASIENTOS, VILLA JUAREZ, ASIENTOS	748,970	997,068	75%
07094-PROYECTOS DE INTEGRACION SOCIAL Y CONVIVENCIA FAMILIAR, PARQUE TRES CENTURIAS, POSTES INTELIGENTES, AGUASCALIENTES	829,647	1,100,559	75%
07095-REHABILITACION DE OFICINAS PARA LA CONTRALORIA DEL ESATDO EN EL ANTIGUO HOSPITAL HIDALGO, AGUASCALIENTES	-	167,547	0%
07096-REHABILITACION DE LINEA DE AGUA POTABLE EN CALLE NIAGARA, JESUS MARIA, JESUS MARIA	322,129	685,416	47%
07097-ESTUDIOS, PROYECTOS Y PLANES MAESTROS, ESTUDIO DE IMPACTO SOCIAL EN LA ZONA DE INFLUENCIA QUE COMPRENDE EL PLAN MAESTRO, CORREDOR SOCIAL TRES CENTURIAS, AGUASCALIENTES	-	156,626	0%
07098-ELABORACION DE NOTAS TEC. Y ANALISIS COSTO BENEF. PARA GESTION DE PROY ANTE LA FEDER, PROY DE INFRA DEPORTIVAS VIAL E HIDRAULICA, VARIAS LOCALIDADES, AGUASCALIENTES, CALVILLO, JESUS MARIA Y SAN FRANCISCO DE LOS ROMO	-	232,000	0%
07099-PROYECTOS DE INTEGRACION SOCIAL Y CONVIVENCIA FAMILIAR, ANDADOR CULTURAL GOMEZ MORIN, SISTEMA DE RIEGO, AGUASCALIENTES	-	3,538,828	0%
07100-ESTUDIOS Y PROYECTOS EJECUTIVOS SOP, ELABORACION DE DOCUMENTOS TECNICOS Y ACOMPAÑAMIENTO EN PROCESOS DE ASIGNACION DE PROYECTO ESTRATEGICO, AGUASCALIENTES	-	2,668,000	0%



GOBIERNO DEL
ESTADO DE
AGUASCALIENTES

CUENTA PÚBLICA 2019
PODER EJECUTIVO DEL ESTADO DE AGUASCALIENTES
SECRETARÍA DE FINANZAS
EGRESOS POR PROGRAMAS Y PROYECTOS
DEL 1 DE ENERO AL 31 DE DICIEMBRE DE 2019
(PESOS)

PROYECTOS	DEVENGADO	PRESUPUESTO PROGRAMADO	EFICIENCIA DEL EJERCICIO
07101-CONSTRUCCION DE PATINODROMO EN CIUDAD DEPORTIVA, TRABAJOS COMPLEMENTARIOS PISTA DE 200 METROS, OBRA CIVIL, AGUASCALIENTES	-	504,240	0%
07102-ESTUDIOS Y PROYECTOS EJECUTIVOS SSMAA, ELABORACION DE PROYECTO EJECUTIVO DE SISTEMA DE REMOCION DE ARSENICO DE AGUAS SUBTERRANEAS, VARIAS LOCALIDADES, ASIENOS Y TEPEZALA	-	400,000	0%
07103-AMPLIACION DE RED DE ALCANTARILLADO EN LA CONCEPCION, SAN FRANCISCO DE LOS ROMO, LA CONCEPCION, SAN FRANCISCO DE LOS ROMO	927,192	1,247,344	74%
07104-AMPLIACION DE RED DE ALCANTARILLADO EN EMILIANO ZAPATA, PABELLON DE ARTEAGA, EMILIANO ZAPATA, PABELLON DE ARTEAGA	493,734	758,213	65%
07105-CONSTRUCCION DE TANQUE DE AGUA POTABLE, LINEA DE CONDUCCION Y ALIMENTACION EN RANCHO VIEJO, SAN JOSE DE GRACIA, RANCHO VIEJO, SAN JOSE DE GRACIA	798,425	1,126,510	71%
07106-SISTEMA DE VIDEO VIGILANCIA EN PLANTAS DE TRATAMIENTO DE AGUAS RESIDUALES ZONA B, AGUASCALIENTES	-	900,000	0%
07107-SISTEMA DE VIDEO VIGILANCIA EN PLANTAS DE TRATAMIENTO DE AGUAS RESIDUALES ZONA A, AGUASCALIENTES	-	1,200,000	0%
07108-ESTUDIOS Y PROYECTOS EJECUTIVOS SOP, ANALISIS DE ESTUDIOS Y DOCUMENTOS FINANCIEROS PARA LA REALIZACION DEL PAQUETE ECONOMICO DE LICITACION DE PROYECTOS ESTRATEGICOS, AGUASCALIENTES	-	580,000	0%
07109-ESTUDIOS Y PROYECTOS EJECUTIVOS SOP, ELABORACION DE MODELO FINANCIERO PARA TRAMO CARRETERO DE TELEPEAJE, AGUASCALIENTES	-	1,740,000	0%
07110-ELEVADOR PARA ACCESIBILIDAD UNIVERSAL EN EL CENTRO DE REHABILITACION SOCIAL DIF, COMPLEMENTO, AGUASCALIENTES	-	176,000	0%
07111-CONSTRUCCION DE PUENTES PEATONALES SOBRE AV. AGUASCALIENTES PONIENTE, COMPLEMENTO EN AV. AGUASCALIENTES Y CALLE PARIS, AGUASCALIENTES	-	866,000	0%
07112-REHABILITACION DE MODULO PARA CANJE DE PLACAS EN COFETRECE, AGUASCALIENTES	-	177,797	0%
07114-ARREGLO DE SALA DE ACUERDOS EN LA SECRETARIA DE OBRAS PUBLICAS, AGUASCALIENTES	-	72,000	0%
07115-SECRETARIA DE SEGURIDAD PUBLICA, COMPLEMENTO VESTIDORES DE HOMBRES Y MUJERES Y CUBIERTA EN EL ESTACIONAMIENTO, AGUASCALIENTES	-	195,859	0%
07116-PROGRAMA DEL DERECHO POR EL ACCESO A MUSEOS, MONUMENTOS Y ZONAS ARQUEOLOGICAS 2019	-	3,511	0%
07117-CONSTRUCCION DE LINEA DE CONDUCCION DE AGUA POTABLE Y EQUIPAMIENTO DE POZO EN SAN JACINTO, RINCON DE ROMOS, SAN JACINTO, RINCON DE ROMOS	-	183,454	0%
07118-APOYO DE ACTIVIDADES ARTISTICAS CULTURALES PARA NIÑAS, NIÑOS Y ADOLESCENTES DEL ESTADO DE AGUASCALIENTES 2019	-	600,000	0%
07119-PROGRAMA NACIONAL DE TEATRO ESCOLAR 2019	-	534,719	0%
07120-CONSTRUCCION DE PLAZA CIVICA Y VELARIA EN UNIVERSIDAD TECNOLOGICA METROPOLITANA DE AGUASCALIENTES, VNSA SECTOR ESTACION, VILLAS DE NUESTRA SEÑORA DE LA ASUNCION SECTOR ESTACION, AGUASCALIENTES	-	7,000,000	0%



CUENTA PÚBLICA 2019
PODER EJECUTIVO DEL ESTADO DE AGUASCALIENTES
SECRETARÍA DE FINANZAS
EGRESOS POR PROGRAMAS Y PROYECTOS
DEL 1 DE ENERO AL 31 DE DICIEMBRE DE 2019
(PESOS)

PROYECTOS	DEVENGADO	PRESUPUESTO PROGRAMADO	EFICIENCIA DEL EJERCICIO
07121-CASA DIF TRABAJOS COMPLEMENTARIOS, AGUASCALIENTES	-	1,400,000	0%
07122-EQUIPAMIENTO DE POZO EN LOCALIDAD DE SAN ANTONIO TEPEZALA, SAN ANTONIO, TEPEZALA	-	6,000,000	0%
07123-CERCA PERIMETRAL PARA DELIMITAR DERECHO DE VIA, VARIAS LOCALIDADES, TODO EL ESCADO	-	470,000	0%
Total general	25,317,913,307	26,622,642,294	95%

CUENTA PÚBLICA 2019
PODER EJECUTIVO DEL ESTADO DE AGUASCALIENTES
SECRETARÍA DE FINANZAS
PROYECTOS DE INVERSIÓN
DEL 1 DE ENERO AL 31 DE DICIEMBRE DE 2019

PROYECTOS DE INVERSIÓN PÚBLICA

MONTO

00114.-INSTITUTO ESTATAL ELECTORAL DE AGUASCALIENTES, COMPLEMENTO DE LA CONSTRUCCION DE PAVIMENTO DE CONCRETO HIDRAULICO, AGUASCALIENTES	1,545,640.48
00119.-ADECUACION DE PISOS EN EXPOPLAZA, AGUASCALIENTES	368,614.59
00124.-ACREDITACION Y REACREDITACION EN UNIDADES DE SALUD EN TODO EL ESTADO, ACREDITACION DEL CENTRO DE SALUD ARBOLEDAS, AGUASCALIENTES	590,397.60
00125.-ACREDITACION Y REACREDITACION EN UNIDADES DE SALUD EN TODO EL ESTADO, ACREDITACION DE LA CASA DEL ADOLESCENTE, AGUASCALIENTES	274,755.13
00127.-CONVERSION DE ELEVADOR DE 2 A 3 PARADAS EN MUSEO NACIONAL DE PUEBLOS MAGICOS, CALVILLO	891,152.03
00135.-CARRETERA AGUASCALIENTES JOSE MARIA MORELOS, DEMOLICIONES, GENERAL JOSE MARIA MORELOS Y PAVON CAÑADA HONDA, AGUASCALIENTES	690,509.38
00136.-ESTUDIOS Y PROYECTOS EJECUTIVOS SSMAA, ELABORACION DE PROYECTO EJECUTIVO DE LA AMPLIACION DE LINEA DE CONDUCCION Y RED DE DISTRIBUCION DE AGUA POTABLE Y CONSTRUCCION DE TANQUE ELEVADO, VILLA JUAREZ, ASIENTOS	194,899.27
00154.-ESTUDIOS Y PROYECTOS EJECUTIVOS SSMAA, ELABORACION DE PROYECTO EJECUTIVO DE LA REHABILITACION Y AMPLIACION DE RED DE AGUA POTABLE, PAREDES, SAN JOSE DE GRACIA	293,480.00
00168.-ESTUDIOS Y PROYECTOS EJECUTIVOS SSMAA, ELABORACION DE PROYECTO EJECUTIVO DE LA REHABILITACION DE LINEA DE CONDUCCION DE AGUA POTABLE, EL TILDIO, EL LLANO	273,064.00
00169.-ESTUDIOS Y PROYECTOS EJECUTIVOS SSMAA, ELABORACION DE PROYECTO EJECUTIVO DEL ENTUBAMIENTO DEL ARROYO SAN FERNANDO, TRAMO AV. DE LOS MAESTROS RIO SAN PEDRO, AGUASCALIENTES	409,850.96
00334.-FORTALECIMIENTO A MPYMES	25,925,922.72
00336.-FORTALECIMIENTO DEL DESARROLLO ECONÓMICO	16,757,177.15
00337.-DESARROLLO DE PROVEEDORES	1,992,342.79
00339.-HECHO EN AGUASCALIENTES	1,239,049.20
00366.-DIRECTO ESTATAL FOMENTO A LA PRODUCCIÓN Y RECONVERSIÓN EN ÁREAS DE RIEGO	6,000,000.00
00367.-DIRECTO ESTATAL FOMENTO A LA PRODUCCIÓN Y RECONVERSIÓN EN ÁREAS DE TEMPORAL Y COMBATE A LA SEQUÍA	5,999,800.00
00368.-DIRECTO ESTATAL DESARROLLO DE AREAS DE RIEGO	15,500,000.00
00369.-DIRECTO ESTATAL FOMENTO A LA PRODUCCIÓN Y RECONVERSIÓN FRUTÍCOLA	5,999,999.35
00371.-DIRECTO ESTATAL APOYOS DIVERSOS PARA EL SECTOR AGROPECUARIO	11,597,841.11
00372.-DIRECTO ESTATAL PROMOCIÓN E IMPULSO A LA COMERCIALIZACIÓN	8,200,000.00
00373.-DIRECTO ESTATAL CAPACITACIÓN A AGROINDUSTRIALES	718,500.00
00374.-DIRECTO ESTATAL EQUIPAMIENTO A AGROINDUSTRIAS	4,000,000.00
00376.-DIRECTO ESTATAL MEJORAMIENTO GENÉTICO	4,000,000.00
00377.-DIRECTO ESTATAL APOYOS PECUARIOS	7,100,000.00
00379.-DIRECTO ESTATAL EXPOSICIONES Y CONVENCIONES GANADERAS	10,000,000.00
00380.-DIRECTO ESTATAL FOMENTO AL DESARROLLO DE ORGANIZACIONES Y FOMENTO COOPERATIVO	1,500,000.00
00381.-DIRECTO ESTATAL INTERCAMBIO DE EXPERIENCIAS	1,883,658.89
00388.-ADMINISTRAR CON EFICIENCIA EL CAPITAL HUMANO, LOS RECURSOS FINANCIEROS Y MATERIALES DE LA SEFI	69,688.36
00403.-PROGRAMA DE ORDENAMIENTO ECOLÓGICO REGIONAL	945,160.00
00405.-CALIDAD DEL AIRE E INDICADORES	14,743,203.54
00445.-SNE SUBASTA 1X1	11,746,063.65
00770.-SERV. RELACIONADOS CON LA OBRA PUB. PARA PERITAJES DE OBRA, PERMISOS AMBIENT, LICENCIAS DE CONST. Y SERVICIOS DE PUBLICACION DE CONVOCATORIAS PARA EL PROG. DE INFR. 2018, "PERMISOS AMBIENTALES Y LICENCIAS DE CONSTRUCCION", VARIAS LOC. TODO EL ESTADO	528,924.62
00827.-UNIDAD DEPORTIVA MUNICIPAL DE RINCON DE ROMOS, TRABAJOS EN CANCHA DE BASQUETBOL (DUELA), RINCON DE ROMOS	2,086,485.96
00859.-CONTROL DE CALIDAD DEL PROGRAMA DE OBRA PUBLICA, VARIAS LOCALIDADES, TODO EL ESTADO	4,721,578.17
00898.-SERV. RELACIONADOS CON LA OBRA PUB. PARA PERITAJES DE OBRA, PERMISOS AMBIENTALES, LICENCIAS DE CONSTRUCC. Y SERV. DE PUBLICACION DE CONVOCATORIAS PARA EL PROG. DE INFRAEST. 2018,	1,177,052.00
00911.-CONSTRUCCION DE DISTRIBUIDOR VIAL AV. SIGLO XXI Y CARR. 45 NORTE, SALIDA A ZACATECAS, SEGUNDA ETAPA, "SUPERESTRUCTURA EJE PONIENTE TRABES TIPO CAJON DE CONCRETO", AGUASCALIENTES	209,619.24
00912.-CONSTRUCCION DE DISTRIBUIDOR VIAL AV. SIGLO XXI Y CARR. 45 NORTE, SALIDA A ZACATECAS, SEGUNDA ETAPA, "SUPERESTRUCTURA EJE PONIENTE TRABES TIPO CAJON DE CONCRETO", AGUASCALIENTES	3,680,974.45
00987.-REHABILITACION DE EDIFICIOS PUBLICOS DE GOBIERNO DEL ESTADO, CASETA DE VIGILANCIA Y REJA PERIMETRAL ESTACIONAMIENTO AV. LOPEZ MATEOS ORIENTE, AGUASCALIENTES	330,676.90
00988.-ESTUDIOS Y PROYECTOS EJECUTIVOS, PROYECTO EJECUTIVO DEL DEPORTIVO FERROCARRILERO, AGUASCALIENTES	268,308.00
00993.-MEJORA DE ESPACIOS, CASA CLUB UN SERVICIO DIGNO Y SEGURO PARA LAS NIÑAS, NIÑOS Y ADOLESCENTES, AGUASCALIENTES	2,561,106.91

CUENTA PÚBLICA 2019
PODER EJECUTIVO DEL ESTADO DE AGUASCALIENTES
SECRETARÍA DE FINANZAS
PROYECTOS DE INVERSIÓN
DEL 1 DE ENERO AL 31 DE DICIEMBRE DE 2019

PROYECTOS DE INVERSIÓN PÚBLICA

MONTO

01000.-ACREDITACION Y REACREDITACION DE INSTITUCIONES DE SALUD EN EL ESTADO, CENTRO DE SALUD LOS CUERVOS, AGUASCALIENTES	112,424.21
01004.-CONSERVACION DE CARRETERAS, CAMINOS Y VIALIDADES, VARIAS LOCALIDADES, TODO EL ESTADO	1,392,182.14
01041.-ACREDITACION Y REACREDITACION DE INSTITUCIONES DE SALUD EN EL ESTADO, CENTRO DE SALUD GRACIAS A DIOS, GRACIAS A DIOS, JESUS MARIA	106,818.46
01064.-SUMINISTRO Y COLOCACION DE BOLARDOS EN LOS PASOS A DESNIVEL EN CRUCE DE AV. UNIVERSIDAD Y BULEVAR COLOSIO Y EN EL CRUCE DE AV. AGUASCALIENTES Y AV. GUADALUPE GONZALEZ, AGUASCALIENTES	32,727.30
01070.-ACREDITACION Y REACREDITACION DE INSTITUCIONES DE SALUD EN EL ESTADO, CENTRO DE SALUD LA LABOR, LA LABOR, CALVILLO	255,855.29
01087.-ACREDITACION Y REACREDITACION DE INSTITUCIONES DE SALUD EN EL ESTADO, CENTRO DE SALUD RURAL MESILLAS, MESILLAS, TEPEZALA	209,826.10
01121.-REHABILITACION DEL CENTRO GERONTOLOGICO DEL DIF ESTATAL, AGUASCALIENTES	1,106,252.12
01131.-CONSTRUCCION DE BAÑOS PUBLICOS Y BODEGA PARA DAR SERVICIO A LA COORDINACION DE TRABAJO SOCIAL Y PROCURADURIA EN EL DIF ESTATAL, AGUASCALIENTES	3,155,282.92
01134.-ACREDITACION Y REACREDITACION DE INSTITUCIONES DE SALUD EN EL ESTADO, CENTRO DE SALUD RURAL GOMEZ PORTUGAL (MARGARITAS, MARGARITAS, JESUS MARIA)	652,161.76
01139.-INF. PUB. VIAL EN EL EDO. DE AGS CONSTRUCC. DE PAV. CON CONC. HID., GUARN., BANQ., RED DE AGUA POT. Y DRENAJE SANIT. EN C. FCO. VILLA EN EL TRAMO DE CARR. ESTATAL NO. 53 A C. IND., EN LA LOC. DE LOS ARENALES, JESUS MA., AGS. LOS ARENALES, JESUS MA.	597,678.53
01141.-INF. PUB. VIAL EN EL EDO DE AGS, "MODERN Y AMPL DE CARR. AGS. J. MA. MORELOS, TRAMO KM. 3+250 AL KM. 9+650 A TIPO A2, PAV. CON CARP. ASF. AGS. "TRAMO DE KM. 3+250 AL KM. 5+400", GRAL JOSE MA. MORELOS Y P. (CAÑADA HONDA)AGS.	11,477,941.50
01142.-INF. PUB. VIAL EN EL EDO DE AGS, "MODERN Y AMPL DE CARR. EST. NO. 2 ENT. KM. 3.3 B.AEROPUERTO EL TARAY A SECC. TIPO A2, CON PAV. ASF., T. DE KM. 3+000 AKM 7+200 (LA MANGA T. DE LOS JMZ), EN EL MPIO DE AGS, AGS. -"T. DE KM. 3+000 AL KM. 5+100", AGS.	7,123,457.24
01144.-ACREDITACION Y REACREDITACION DE INSTITUCIONES DE SALUD EN EL ESTADO, CENTRO DE SALUD URBANO CALVILLO, ORIENTE, CALVILLO	1,260,928.03
01149.-INF. PUB. VIAL EN EL EDO DE AGS, "MODERN Y AMPL DE CARR. AGS. J. MA. MORELOS, TRAMO KM. 3+250 AL KM. 9+650 A TIPO A2, PAV. CON CARP. DE CONC. ASF. AGS. "TRAMO DE KM. 7+600 AL KM. 9+650", GRAL JOSE MA. MORELOS Y P. (CAÑADA HONDA)AGS.	7,904,757.64
01150.-INF. PUB. VIAL EN EL EDO DE AGS, "MODERN Y AMPL DE CARR. AGS. J. MA. MORELOS, TRAMO KM. 3+250 AL KM. 9+650 A TIPO A2, PAV. CON CARP. DE CONC. ASF. AGS. "TRAMO DE KM. 5+400 AL KM. 7+600", GRAL JOSE MA. MORELOS Y P. (CAÑADA HONDA)AGS.	9,770,960.59
01152.-INF. PUB. VIAL EN EL EDO DE AGS, "MODERN Y AMPL DE CARR. EST. NO. 2 ENT. KM. 3.3 B.AEROPUERTO- EL TARAY A SECC. TIPO A2, CON PAV. ASF., T. DE KM. 3+000 AKM 7+200 (LA MANGA- T. DE LOS JMZ), EN EL MPIO DE AGS, AGS. -"T. DE KM. 5+100 AL KM. 7+200", AGS.	10,873,966.49
01155.-ESTUDIOS Y PROYECTOS EJECUTIVOS "PROYECTO GEOMETRICO Y ESTRUCTURAL EJECUTIVO PARA LA CONSTRUCCION DE LA PROLONGACION DEL TUNEL DE AV. LOPEZ MATEOS ACCESO PONIENTE", AREA DE LA FERIA	449,500.00
01157.-ACREDITACION Y REACREDITACION DE INSTITUCIONES DE SALUD EN EL ESTADO, CENTRO DE SALUD RURAL PAREDES, PAREDES, SAN JOSE DE GRACIA	500,098.67
01168.-INF. PUB. VIAL EN EL EDO DE AGS. CONSTRUCC. DE PAV. DE CONC. HID., GUARN., BANQ, RED DE AGUA POT, Y DRENAJE SANIT. EN C. INDEP. (FLORIDA), EN EL TRAMO ES DE AV. A PASO BLANCO	518,502.35
01227.-INF PUB VIAL EN EL EDO DE AGS REHAB DE PAV CON CONCRETO HID BANQUETAS, GUARNICIONES, CONSTRUCC DE REDES DE AGUA POT. ALCANTARILLADO, EN C. FELIPE ANGELES ENTRE C. 16 DE SEP. Y C. ANTARES, CABECERA MUNICIPAL DE PABELLON DE A., AGS.," PABELLON DE A	5,120,491.17
01228.-INF PUB VIAL EN EL EDO DE AGS CONSTRUCC DE PAV CON CONCRETO HIDR GUARN Y BANQUETAS Y REHAB. DE RED DE AGUA POT Y RED DE DRENAJE SANIT EN LA C. MANGO, TRAMO DE C. NARANJO A C. HUIZACHE, LOC DE TAPIAS VIEJAS JESUS MARIA AGS TAPIAS VIEJAS, JESUS MA	872,338.01
01229.-INF PUB VIAL EN EL EDO DE AGS CONSTRUCC DE PAV HID, GUARN, BANQUETAS, TOMAS DE AGUA DESCARGAS Y ALUMBRADO PUBLICO, EN C. FRESNO, ENTRE C EUCALIPTO Y C. RIO BALSAS EN COL. LOS ARCOS, OJOCALIENTE, CALVILLO, AGS. OJOCALIENTE, CALVILLO	1,667,393.67
01230.-INF PUBLICA VIAL EN EL EDO DE AGS CONSTRUCC DE PAV CON CONCRETO HIDRAULICO, GUARNICIONES, BANQUETAS, RED DE AGUA POTABLE Y ALCANTARILLADO, EN LA CALLE GLADIOLAS ENTRE C. PROF. GUADALUPE PERALTA Y LIBRAMIENTOP CALVILLO	2,561,305.51
01231.-INFRAESTRUCTURA PUBLICA VIAL EN EL ESTADO DE AGUASCALIENTES, PAVIMENTACION CON SERVICIO BASICO DE CALLE FRANCISCO I. MADERO ENTRE C. MORELOS Y C. GUERRERO, EN CABECERA MUNICIPAL, RINCON DE ROMOS, AGS. RINCON DE ROMOS	1,713,562.77
01233.-REHABILITACION DEL MUSEO DE LA INSURGENCIA, RINCON DE ROMOS, AGS., RINCON DE ROMOS	584,545.74
01235.-INF PUB VIAL EN EL EDO DE AGS CONSTRUCC DE PAV CON CONCRETO HID, BANQUETAS, GUARN RED DE AGUA POT Y RED DE ALC EN C. 20 DE NOV TRAMO C. 5 DE MAYO Y C. 15 DE SEPTIEMBRE, COL. 28 DE ABRIL, SAN FRANCISCO MDE LOS ROMO, AGS. ", SAN FRANCISCO DE LOS ROMO	1,135,192.08
01236.-INF PUBLICA VIAL EN EL EDO DE AGS CONSTRUCC DE PAV HIDRAULICO, BANQUETAS, GUARNICIONES, RED DE ALC Y RED DE AGUA POTABLE EN LA C. EJERCITO NACIONAL ENTRE C. ALDAMA Y C. MIGUEL HIDALGO, EN CABECERA MUNICIPAL, RINCON DE ROMOS, AGS.," RINCON DE ROMOS	1,023,804.11

CUENTA PÚBLICA 2019
PODER EJECUTIVO DEL ESTADO DE AGUASCALIENTES
SECRETARÍA DE FINANZAS
PROYECTOS DE INVERSIÓN
DEL 1 DE ENERO AL 31 DE DICIEMBRE DE 2019

PROYECTOS DE INVERSIÓN PÚBLICA

MONTO

RINCÓN DE ROMOS

01237.-INF PUB VIAL EN EL EDO DE AGS CONSTRUCC DE PAV CON CONC HID GUARN Y BANQUETAS Y REHAB DE AGUA POT Y ALCAN EN LA C. 16 DE SEPTIEMBRE, ENTRE CALLE LA PRESITA Y C. AGUASCALIENTES, DE LA LOCALIDAD DE SAN ANTONIO, TEPEZALA, AGS." SAN ANTONIO, TEPEZALA	3,348,307.63
01238.-INF PUB VIAL EN EL EDO DE AGS, CONSTRUCC DE PAV CON CONCRETO HID Y REHAB DE RED DE ALC Y DE AGUA POTABLE EN LA CALLE REVOLUCION, TRAMO DE C. 5 DE MAYO A LA C. LUIS DONALDO COLOSIO, LOCALIDAD DE PALO ALTO, MUNICIPIO EL LLANO, AGS., PALO ALTO, EL LLANO	627,001.00
01242.-CONSTRUCCION DE EXPLANADA Y RAMPAS EN ACCESO Y ADAPTACION DE BAÑOS PARA ACCESIBILIDAD UNIVERSAL, EN EL HOSPITAL DE LA MUJER, CABECERA MUNICIPAL, AGS., AGUASCALIENTES	60,408.33
02147.-REHABILITACION DE EDIFICIOS PUBLICOS DE GOBIERNO DEL ESTADO REHABILITACION EDIFICIO PUBLICO AL NORTE DE LA CIUDAD, OBRAS EXTERIORES COMPLEMENTARIAS, AGUASCALIENTES	421,995.64
02150.-ACREDITACION Y REACREDITACION DE INSTITUCIONES DE SALUD EN EL ESTADO, CENTRO DE SALUD RURAL PABELLON DE HIDALGO, PABELLON DE HIDALGO, RINCÓN DE ROMOS	430,457.12
02155.-INF MPAL EN DIVERSOS MUNICIPIOS DEL ESTADO DE AGS CONSTRUCC DE CANCHA DE FUTBOL 11 CON PASTO SINTETICO, ILUMINACION Y DELIMITACION PERIMETRAL, EN UNIDAD DEPORTIVA DE LA COMUNIDAD DE LA LABOR, CALVILLO, AGUASCALIENTES", LA LABOR, CALVILLO	6,783,890.50
02156.-INF PUB VIAL EN EL EDO DE AGS CONSTRUCC DE PAV CON CONC HID, GUARN Y BANQ Y REHAB DE RED DE AGUA POT Y DRENAJE , EN LA C NICOLAS ESPARZA SUSTAITA NTE, ENTRE LA AV. PLUTARCO E. C. Y LA C. FCO VITAL RODZ, EN LA CABECERA MUPAL DE PABELLON DE A AGS PAB DE A.	1,836,925.84
02157.-INF PUB VIAL EN EL EDO DE AGS CONSTRUCC DE PAVIMENTO CON CONCRETO HID, GUARN BANQUETAS Y REHAB DE RED DE ALC. Y DE AGUA POTABLE, EN LA C. SANTA CRUZ, ENTRE C. PIPILA Y C. AGUASCALIENTES, CABECERA MUNICIPAL DE COSIO, AGS.," COSIO	292,522.41
02158.-INF PUB VIAL EN EL EDO DE AGS CONSTRUCC DE PAV DE CONCRETO HID GUARN, BANQUETAS, RED DE AGUA POT ALC Y ALUMBRADO PUB C. J. ISABEL LOPEZ ENTRE C. SAN JOSE Y C. GUADALUPE EN COL. LA FORTUNA, OJOCALIENTE, CALVILLO , AGS.", OJOCALIENTE, CALVILLO	2,478,820.17
02159.-INF MPAL EN EL MPIO DE CALVILLO, AGS REHAB DE PAV CONSTRUCC DE GUARNICIONES, BANQUETAS E INSTALACION DE ALUMBRADO PUBLICO, EN CALLE EMILIANO ZAPATA, EN LA LOCALIDAD DE MESA GRANDE", CALVILLO, AGUASCALIENTES	1,282,645.94
02163.-INF PUB VIAL EN EL ESTADO DE AGS CONSTRUCC DE PAV DE CONCRETO HIDRA, GUARN, BANQUETAS Y REHAB DE AGUA POT Y ALCA C. JOSE LOPEZ PORTILLO, TRAMO PASEO DE LAS MARAVILLAS A AV. DEL PARAISO, EN LA LOC DE EL LLANO, JESUS MARIA, AGS.", EL LLANO, JESUS MARIA	486,342.86
02164.-INF PUB VIAL EN EL EDO DE AGS CONSTRUCC DE PAV HID, GUARN Y BANQ Y REHAB DE AGUA POT Y ALCAN, EN LA C. JOSE MA MORELOS Y PAVON, TRAMO DE LA C. BENITO JUAREZ HASTA FINAL DE LA CALLE, EN LA LOCA DE LA TINAJA MPIO DE EL LLANO, AGS LA TINAJA, EL LLANO	784,149.63
02167.-REHABILITACION DE EDIFICIOS PUBLICOS DE GOBIERNO DEL ESTADO, REMODELACION Y ADAPTACION DEL EDIFICIO NORTE (PUERTO DE SOCORRO) PARA LAS OFICINAS ADMINISTRATIVAS DE LA COORDINACION GENERAL DE MOVILIDAD, AGUASCALIENTES	198,381.48
02171.-INF PUB VIAL EN EL EDO DE AGS CONSTRUCC DE PAV CON CONCRETO HID, GUARN Y BANQUETAS, RED DE AGUA POT Y DRENAJE SANITARIO, EN C SAN MIGUELITO, CABECERA MUNICIPAL DE JESUS MARIA, AGS, AGS, JEUS MARIA	5,508,945.67
02172.-INF PUB VIAL EN EL EDO DE AGS CONSTRUCC DE PAV CON CONCRETO HIDR BANQUETAS, GUARN, RED DE AGUA POT Y RED DE ALC EN C. 20 DE NOV, TRAMO C. 15 DE SEPT Y C. BIENESTAR, COL. 28 DE ABRIL, SAN FRANCISCO DE LOS ROMO, AGS.", SAN FRANCISCO DE LOS ROMO	1,530,565.55
02179.-INF PUBLICA VIAL EN EL EDO DE AGS CONSTRUCC DE EMP CON RODERAS DE CONC HID GUARN Y BANQ Y REHAB DE AGUA POT Y ALC, EN C. MIGUEL HDGO, TRAMO DE C. GENERAL VICENTE GUERRERO A C. ANTONIO LOPEZ, EN LA CAB MNPAL DE SAN J DE GRACIA, AGS, SAN JOSE DE GRACIA	1,586,823.45
02192.-INF PUB VIAL EN EL EDO DE AGS CONSTRUCC DE PAV CON CONCRETO HIDRAULICO, GUARN, BANQUETAS Y RED DE AGUA POT Y ALC , EN LA C. NUEVA ENTRE C. LA ESCUELA Y C. VICENTE GUERRERO, EN LA LOCALIDAD DE LA PUNTA", COSIO, AGS. LA PUNTA, COSIO	1,814,045.04
02200.-INFRA PUB VIAL EN EL EDO DE AGS, CONSTRUCC DE PAV DE CONCRETO HID GUARN Y BANQUETAS REHAB DE RED DE AGUA POT Y ALCANT EN LA C LOS PINOS, ENTRE LA C LAS FLORES Y C NOGALES, EN LA COMUNIDAD DE NORIAS DEL BORREGO, ASIENTOS, NORIAS DEL BORREGO NORIAS,ASI	2,050,181.42
02217.-CONSTRUCCION DE EXPLANADAS Y RAMPAS EN ACCESOS Y ADAPTACION DE BAÑOS PARA ACCESIBILIDAD, UNIVERSAL, EN HOSPITAL TERCER MILENIO, CABECERA MUNICIPAL, AGS., AGUASCALIENTES	1,017,692.12
02219.-CONSTRUCCION DE SALVA ESCALERA EN ACCESO PRINCIPAL, REHABILITACION Y ADAPTACION DE BAÑOS CON ACCESIBILIDAD UNIVERSAL, EN EL TEATRO AGUASCALIENTES, CABECERA MUNICIPAL, AGS. AGUASCALIENTES	1,437,036.91
02223.-CONSTRUCCION DE COLECTOR PLUVIAL CASA BLANCA (HEROE INMORTAL), AGUASCALIENTES	135,802,993.11
02224.-ESTUDIOS Y PROYECTOS EJECUTIVOS, ELABORACION DE DOCUMENTOS TECNICOS PARA LA MODERNIZACION DE LIBRAMIENTO CARRETERO PONIENTE DE LA CIUDAD DE AGUASCALIENTES, AGUASCALIENTES	2,262,000.00
02228.-ACREDITACION Y REACREDITACION DE INSTITUCIONES DE SALUD EN EL ESTADO, CENTRO DE SALUD RURAL SAN JOSE DE GRACIA	803,710.56
02229.-ACREDITACION Y REACREDITACION DE INSTITUCIONES DE SALUD EN EL ESTADO, CENTRO DE SALUD LOS CONOS LOS CONOS, EL LLANO	43,255.45
02230.-PRIMERA ETAPA AMPLIACION Y MODERNIZACION PARQUE EL CEDAZO, SISTEMA DE RIEGO PARQUE EL CEDAZO, AGUASCALIENTES	1,509,885.95

CUENTA PÚBLICA 2019
PODER EJECUTIVO DEL ESTADO DE AGUASCALIENTES
SECRETARÍA DE FINANZAS
PROYECTOS DE INVERSIÓN
DEL 1 DE ENERO AL 31 DE DICIEMBRE DE 2019

PROYECTOS DE INVERSIÓN PÚBLICA

MONTO

02231.-ACREDITACION Y REACREDITACION DE INSTITUCIONES DE SALUD EN EL ESTADO, CENTRO DE SALUD SAN ANTONIO TEPEZALA, SAN ANTONIO TEPEALA	418,094.60
02342.-OBRAS COMPLEMENTARIAS HOSPITAL HIDALGO, ADECUACION DE CANCELERIA, AGUASCALIENTES	729,930.61
02346.-ACREDITACION Y REACREDITACION DE INSTITUCIONES DE SALUD EN EL ESTADO, SUMINISTRO E INSTALACION DE PANELES SOLARES EN CENTRO DE SALUD PEÑUELAS, AGUASCALIENTES	151,837.92
02351.-INF MPAL EN DIVERSOS MPIO DEL EDO DE AGS REHAB DE RED DE AGUA POT, ALC Y CONSTRUCCION DE COLECTOR PLUVIAL, GUARNICIONES, BANQUETAS Y CONSTRUCCION DE PAVIMENTO HIDRAULICO EN CALLE GUSTAVO DIAZ ORDAZ, EL LLANO, JEUS MARIA, AGS. EL LLANO JESUS MARIA	4,944,999.04
02352.-ACREDITACION Y REACREDITACION DE INSTITUCIONES DE SALUD EN EL ESTADO, SUMINISTRO E INSTALACION DE PANELES SOLARES EN CONSULTORIO PERIFERICO EN FRACC. VILLAS DE NUESTRA SEÑORA DE LA ASUNCION, AGUASCALIENTES	40,292.46
02353.-ACREDITACION Y REACREDITACION DE INSTITUCIONES DE SALUD EN EL ESTADO, SUMINISTRO E INSTALACION DE PANELES SOLARES EN CENTRO DE SALUD LAS ARBOLEDAS, AGUASCALIENTES	60,448.55
02361.-INF PUBLICA VIAL EN EL EDO DE AGS PAVI CON CON HID, GUARN BANQ TOMAS DOMIC DESCARGAS SANIT Y POZOS DE VISITA, EN LA C. LOPEZ MATEOS ENTRE LA C. CALDERA	2,480,929.99
02362.-INFRAESTRUCTURA MUNICIPAL EN EL MUNICIPIO DE AGUASCALIENTES, AGUASCALIENTES, PAVIMENTACION ASFALTICA EN PASO POR LA COMUNIDAD DE MATAMOROS, DE KM. 0+000 A KM. 1+800, AGUASCALIENTES, AGS, AGUASCALIENTES	4,914,731.70
02363.-INFRAESTRUCTURA MUNICIPAL EN DIVERSOS MUNICIPIOS DEL ESTADO DE AGUASCALIENTES, REHABILITACION DE PARQUE DE BEISBOL, GRADERIAS, TECHUMBRE Y DOGOUTS Y CONSTRUCCION DE BAÑOS EN CABECERA MUNICIPAL DE SAN JOSE DE GRACIA, AGS., SAN JOSE DE GRACIA	2,967,000.00
02364.-CONSTRUCCION DE PASO A DESNIVEL INFERIOR EN CRUCE DE AV. AGUASCALIENTES Y ANTIGUO CAMINO A SAN IGNACIO, AGUASCALIENTES, AGUASCALIENTES	71,684,782.69
02393.-ESTUDIOS Y PROYECTOS EJECUTIVOS, ELABORACION DE UN CATALOGO DE AREAS PRIORITARIAS PARA LA CONSERVACION Y ACTUALIZACION DE LA CARTA DE USO DEL SUELO Y VEGETACION ESCALE 1:50000 PARA EL ESTADO DE AGUASCALIENTES, VARIAS LOCALIDADES, TODO EL ESTADO	499,999.99
02396.-INF PUB VIAL EN EL EDO DE AGUA, CONSTRUC DE PAV CON CONCRETO HIDRAULICO, GUARNICIONES Y BANQUETAS, EN CALLE MIRASOLES, TRAMO DE C. VISTA ALEGRE A C. LAS FLORES, COL. LA ESCALERA, EN CABECERA MUNICIPAL JESUS MARIA", AGS., JESUS MARIA	1,551,942.23
02412.-TANQUE ELEVADO, LINEA DE CONDUCCION Y AMPLIACION DE RED DE AGUA POTABLE, OBRA COMPLEMENTARIA, LA TINAJA, EL LLANO	621,864.68
02425.-ACREDITACION Y REACREDITACION DE INSTITUCIONES DE SALUD EN EL ESTADO, TECHADO CON ESTRUCTURA METALICA Y MALLA SOMBRA EN EL ESTACIONAMIENTO DE LA UNEME, CALVILLO, CALVILLO	54,572.21
02426.-INFRAESTRUCTURA MUNICIPAL EN DIVERSOS MUNICIPIOS DE AGUASCALIENTES, REHABILITACION DEL CENTRO DE ACOGIMIENTO RESIDENCIAL PARA NIÑAS, NIÑOS Y ADOLESCENTES" CASA DIF, AGUASCALIENTES, AGS", SUMINISTRO Y COLOCACION DE 2 VELARIAS, AGUASCALIENTES	6,730,036.70
02427.-REHABILITACION DE CENTRO DE ACOGIMIENTO RESIDENCIAL PARA NIÑAS, NIÑOS Y ADOLESCENTES "CASA DIF", AGUASCALIENTES, AGS., "DEMOLICIONES", AGUASCALIENTES	360,681.06
02429.-INFRAESTRUCTURA PUBLICA VIAL EN EL ESTADO DE AGUASCALIENTES, PAVIMENTACION CON EMPEDRADO Y RODERAS DE CONCRETO HIDRAULICO DEL CAMINO DE EL SAUZ A MALPASO, CON UNA LONGITUD DE 6.10 KMS., MUNICIPIO DE CALVILLO, AGS." KM. 0+000 AL KM. 3+300, CALVILLO	19,319,086.70
02430.-INFRAESTRUCTURA PUBLICA VIAL EN EL ESTADO DE AGUASCALIENTES, PAVIMENTACION CON EMPEDRADO Y RODERAS DE CONCRETO HIDRAULICO DEL CAMINO DE EL SAUZ A MALPASO, CON UNA LONGITUD DE 6.10 KMS., MUNICIPIO DE CALVILLO, AGS. KM. 3+300 AL KM. 6+100, CALVILLO	18,262,911.59
02435.-INF MPAL EN EL MPIO DE CALVILLO, AGS REHAB DE CALLE A BASE DE PAV HIDRA Y CONSTRUCC DE GUARN, BANQUETAS E INST DE ALUMBRADO PUB, EN C CIRCUNVALACION, EN LA LOCALIDAD DEL SALITRE, CALVILLO, AGS.", EL SALITRE, CALVILLO	1,391,744.29
02438.-CONSTRUCCION DE DISTRIBUIDOR VIAL AV. SIGLO XXI Y CARR. 45 NORTE, SALIDA A ZACATECAS, SEGUNDA ETAPA, "SEÑALIZACION CRUCE A NIVEL Y PASO INFERIOR", AGUASCALIENTES	2,190,375.29
02449.-INFRAESTRUCTURA MUNICIPAL EN DIVERSOS MUNICIPIOS DE AGUASCALIENTES, REHABILITACION DEL CENTRO DE ACOGIMIENTO RESIDENCIAL PARA NIÑAS, NIÑOS Y ADOLESCENTES CASA DIF", AGUASCALIENTES, AGS, AGUASCALIENTES	12,779,999.89
02450.-CONSTRUCCION DE 2,785.42 M2 DE EMPEDRADO CON RODERAS DE CONCRETO, EN AVENIDA TEPOZAN, CABECERA MUNICIPAL ASIENOS, ASIENOS	1,661,878.87
02451.-PAV. DE 675M2 CON PIEDRA BOLA EMBOQUILLADA CON CONCRETO HID, 225M2 DE BANQUETAS, 150M DE GUARNICIONES Y 75M DE RED DE AGUA POT. Y ALC, EN C. ZARATE ENTRE C. OTTO GRANADOS ROLDAN Y C. SIN NOMBRE, COL. SAN RAFAEL, TEPEZALA, AGUASCALIENTES, TEPEZALA	901,350.10
02452.-PAV. DE 2,250M2 CON CONCRETO HID, 750M2 DE BANQUETA, 500M DE GUARNICIONES Y 250M DE RED DE AGUA POT, EN LA C. OTTO GRANADOS ROLDAN ENTRE CARRETERA ESTATAL NO. 99 Y CALLE LOS LUCIO, COLONIA SAN RAFAEL, TEPEZALA, AGUASCALIENTES, TEPEZALA	2,098,730.68
02461.-CONSTRUCCION DE ELEVADOR Y PUENTE DE CONEXIÓN PARA ACCESIBILIDAD UNIVERSAL EN PRIMER PATIO DE CASA DE LA CULTURA, COL. CENTRO, AGS., AGUASCALIENTES	1,392,000.00
02469.-PROYECTOS DE DESARROLLO REGIONAL EN EL ESTADO DE AGUASCALIENTES, CONSOLIDACION DE INFRAESTRUCTURA DEPORTIVA EN UNIDAD DEPORTIVA IV CENTENARIO, PRIMERA ETAPA, AGUASCALIENTES	2,530,000.00
02470.-PROYECTOS DE DESARROLLO REGIONAL EN EL ESTADO DE AGUASCALIENTES, CONSOLIDACION DE INFRAESTRUCTURA DEPORTIVA	470,000.00

CUENTA PÚBLICA 2019
PODER EJECUTIVO DEL ESTADO DE AGUASCALIENTES
SECRETARÍA DE FINANZAS
PROYECTOS DE INVERSIÓN
DEL 1 DE ENERO AL 31 DE DICIEMBRE DE 2019

PROYECTOS DE INVERSIÓN PÚBLICA

MONTO

EN UNIDAD DEPORTIVA IV CENTENARIO, PRIMERA ETAPA, AGUASCALIENTES	
02471.-RETIRO, SUMINISTRO, APLICACIÓN DE PINTURA Y COLOCACION DE 14 LETRAS AGUASCALIENTES, AGUASCALIENTES	133,842.57
02475.-TRABAJOS PRELIMINARES, INSTALACIONES ELECTRICAS Y ALUMBRADO PUBLICO EN PASO A DESNIVEL INFERIOR EN CRUCE DE AV. AGUASCALIENTES Y ANTIGUO CAMINO A SAN IGNACIO, AGUASCALIENTES, AGUASCALIENTES	150,900.41
02477.-CONSTRUCCION DE DISTRIBUIDOR VIAL AV. SIGLO XXI Y CARR. 45 NORTE, SALIDA A ZACATECAS, SEGUNDA ETAPA, "SUPERESTRUCTURA, TRABES DE ACERO TIPO CAJON PARA COMPLEMENTO DEL PASO SUPERIOR (TRABAJOS COMPLEMENTARIOS)", AGUASCALIENTES	1,467,122.47
02478.-CONSTRUCCION DE DISTRIBUIDOR VIAL AV. SIGLO XXI Y CARR. 45 NORTE, SALIDA A ZACATECAS SEGUNDA ETAPA, "COMPLEMENTO SUPERESTRUCTURA, PAVIMENTO DE CONCRETO HIDRAULICO, GRAPAS Y PARAPETOS LADO NORTE", AGUASCALIENTES	170,101.33
02486.-TRABAJOS PRELIMINARES EN OBRAS DE PAVIMENTACION, TODO EL ESTADO, VARIAS LOCALIDADES, TODO EL ESTADO	1,698,193.62
02487.-CONSTRUCCION DE DISTRIBUIDOR VIAL AV. SIGLO XXI Y CARR. 45 NORTE, SALIDA A ZACATECAS, SEGUNDA ETAPA,"TRABAJOS COMPLEMENTARIOS EN MUROS", AGUASCALIENTES	3,257,656.11
02488.-CONSTRUCCION DE PUENTES PEATONALES SOBRE AV. AGUASCALIENTES PONIENTE, SUMINISTRO Y COLOCACION DE CRISTAL TEMPLADO EN AV. AGUASCALIENTES Y CALLE PARIS, AGUASCALIENTES	1,295,799.10
02489.-REHABILITACION DEL PABELLON NO. 3 Y 4, CERESO VARONIL, AGUASCALIENTES	12,349,557.14
02490.-REFORESTACION DE 800M SOBRE ANDADOR LATERAL SUR EN EL BLVD. OTTO GRANADOS ROLDAN, TRAMO DE LA CALLE ZARATE A LA CALLE AZTECAS, CABECERA MUNICIPAL DE TEPEZALA, AGUASCALIENTES	789,701.12
02491.-REHABILITACION DE EDIFICIOS PUBLICOS DE GOBIERNO DEL ESTADO, COMPLEMENTO ELEVADOR EN EL PRIMER PATIO DE LA CASA DE LA CULTURA, AGUASCALIENTES	340,883.03
02494.-TRABAJOS COMPLEMENTARIOS AMPLIACION DE BANCO DE ARMAS, SECRETARIA DE SEGURIDAD PUBLICA, AGUASCALIENTES	1,147,030.32
02495.-ESTUDIOS Y PROYECTOS EJECUTIVOS, "ESTUDIO HIDROLOGICO Y ESCURRIMIENTOS PLUVIALES DE TRAMO DE LA SALIDA A SAN LUIS POTOSI HASTA EL RIO SAN PEDRO", AGUASCALIENTES	310,880.00
02496.-CONSTRUCCION DE PUENTES PEATONALES SOBRE AV. AGUASCALIENTES PONIENTE, TRABAJOS COMPLEMENTARIOS EN AV. AGUASCALIENTES Y CALLE PARIS, AGUASCALIENTES	1,098,993.55
02498.-PRIMERA ETAPA AMPLIACION Y MODERNIZACION PARQUE EL CEDAZO, REHABILITACION DE LINEA DE CONDUCCION DE AGUA TRATADA, PARQUE EL CEDAZO AL PARQUE RODOLFO LANDEROS GALLEGOS, AGUASCALIENTES	1,074,496.19
02502.-CUBIERTA DE LONA EN ESCUELA PRIMARIA REFUGIO MIRANDA AGUAYO 01DPR0017W, SAN FRANCISCO DE LOS ROMO	400,078.25
02506.-REHABILITACION DE EDIFICIOS PUBLICOS DE GOBIERNO DEL ESTADO, "TRABAJOS COMPLEMENTARIOS EN EDIFICIO DE LA SECRETARIA DE FINANZAS", AGUASCALIENTES	383,083.38
02512.-CONSERVACION DE CARRETERAS, CAMINOS Y VIALIDADES, 2A ETAPA, VARIAS LOCALIDADES, AGUASCALIENTES, ASIENOS Y CALVILLO	2,388,392.68
02513.-ESTUDIOS Y PROYECTOS EJECUTIVOS, "ESTUDIO DE FACTIBILIDAD Y PROYECTO EJECUTIVO PARA EL BOSQUE URBANO Y AV. MANUEL GOMEZ MORIN EN EL CORREDOR TRES CENTURIAS", AGUASCALIENTES	399,999.99
02514.-CUBIERTA DE LONA EN ESCUELA CEIPAC CENTRO EDUCATIVO INTEGRAL PARA ALTAS CAPACIDADES, AGUASCALIENTES	234,027.04
02515.-INFRAESTRUCTURA MUNICIPAL EN EL MUNICIPIO DE AGUASCALIENTES, AGUASCALIENTES, PAVIMENTACION ASFALTICA EN PASO POR LA COMUNIDAD DE MATAMOROS, DE KM. 0+000 A KM. 1+800, AGUASCALIENTES, AGS, AGUASCALIENTES	1,081,275.80
06421.-CONSTRUCCIÓN DE INSTALACIONES PARA UNA BRIGADA DE POLICIA MILITAR	10,000,000.00
06511.-DIRECTO ESTATAL PROGRAMA AL CAMPO YA	1,999,681.39
06512.-DIRECTO ESTATAL EQUIPAMIENTO RURAL AGRÍCOLA	5,000,000.00
06634.-PROGRAMAS DE AGUA POTABLE, DRENAJE Y TRATAMIENTO (PROAGUA) AAL	1,362,139.72
06659.-OBRAS PARA LA FERIA NACIONAL DE SAN MARCOS 2018, REHABILITACION DE FACHADAS EN INSTALACIONES DEL PATRONATO DE LA FERIA NACIONAL DE SAN MARCOS, AGUASCALIENTES	1,357,822.77
06661.-OBRAS PARA LA FERIA NACIONAL DE SAN MARCOS 2018, MODULO DE STANDS, AGUASCALIENTES	5,162,569.76
06664.-CONSTRUCCION DEL CENTRO DE COMANDO, CONTROL, COMUNICACION, COMPUTO Y COORDINACION, C5 SITEC DEL ESTADO DE AGUASCALIENTES	13,738,392.03
06665.-ACREDITACION Y REACREDITACION DE INSTITUCIONES DE SALUD EN EL ESTADO, REHABILITACION DEL HOSPITAL GENERAL TERCER MILENIO, AGUASCALIENTES	2,386,630.55
06666.-ACREDITACION Y REACREDITACION DE INSTITUCIONES DE SALUD EN EL ESTADO, REHABILITACION DEL HOSPITAL DE PSIQUIATRIA	1,117,615.93
06675.-CONTINUIDAD DEL SISTEMA DE EVALUACION DEL DESEMPEÑO SED E IMPLEMENTACION DEL PRESUPUESTO BASADO EN RESULTADOS PBR, TODO EL ESTADO	2,364,042.88
06720.-CONTROL Y SEGUIMIENTO DE LAS OBRAS DE INFRAESTRUCTURA EDUCATIVA BAJO LA EJECUCION DEL ESTADO 2019 IIFEA, VARIAS LOCALIDADES, TODO EL ESTADO	10,000,000.00
06721.-CONTROL Y SEGUIMIENTO DE LAS OBRAS DE INFRAESTRUCTURA BAJO LA EJECUCION DEL ESTADO 2019 SOP, VARIAS LOCALIDADES, TODO EL ESTADO	24,550,974.18
06722.-CONSERVACION DE CARRETERAS, CAMINOS Y VIALIDADES EN EL ESTADO, TRABAJOS POR ADMINISTRACION, VARIAS LOCALIDADES,	7,642,651.45

CUENTA PÚBLICA 2019
PODER EJECUTIVO DEL ESTADO DE AGUASCALIENTES
SECRETARÍA DE FINANZAS
PROYECTOS DE INVERSIÓN
DEL 1 DE ENERO AL 31 DE DICIEMBRE DE 2019

PROYECTOS DE INVERSIÓN PÚBLICA

MONTO

TODO EL ESTADO	
06723.-PAGO DE AFECTACIONES POR OBRAS DE INFRAESTRUCTURA EN EL ESTADO, VARIAS LOCALIDADES, TODO EL ESTADO	588,189.54
06724.-CONTROL DE CALIDAD DEL PROGRAMA DE OBRA PUBLICA, VARIAS LOCALIDADES, TODO EL ESTADO	3,200,077.25
06726.-ESTUDIOS Y PROYECTOS EJECUTIVOS SOP, ELABORACION DE PROYECTO GEOMETRICO Y ESTRUCTURAL EJECUTIVO PARA LA CONSTRUCCION DEL PUENTE VEHICULAR SOBRE ARROYO LA HACIENDA EN ACCESO A LA UNIVERSIDAD METROPOLITANA, AGUASCALIENTES	261,870.00
06732.-LIMPIEZA DE MEGAVELARIA EN FRACC. LAS FLORES, AGUASCALIENTES	1,955,983.87
06733.-SERV. RELAC CON LA OBRA PUB. PARA PERITAJES DE OBRA, PERMISOS AMB, LICENCIAS DE CONSTRUCC Y SERVICIOS PUB. DE CONVOCATORIAS PARA EL PROGRAMA DE INFRAESTRUCTURA 2019, PERMISOS AMBIENTALES Y LICENCIAS DE CONSTRUCC., VARIAS LOCALIDADES, TODO EL ESTADO	5,232,134.40
06737.-CONSERVACION DE CARRETERAS, CAMINOS Y VIALIDADES EN EL ESTADO, VARIAS LOCALIDADES, TODO EL ESTADO	45,914,997.65
06738.-PRIMERA ETAPA AMPLIACION Y MODERNIZACION PARQUE EL CEDAZO, REUBICACION DE CARCAMO DE BOMBEO DE LINEA DE CONDUCCION DE AGUA TRATADA EN PRESA EL CEDAZO, AGUASCALIENTES	2,266,679.28
06739.-CONSTRUCCION DE BODEGA, TALLER Y ESTACIONAMIENTO EN INSTALACIONES DEL DIF ESTATAL, AGUASCALIENTES	4,999,999.00
06740.-AMPLIACION DEL CENTRO GERONTOLOGICO DEL DIF ESTATAL, AGUASCALIENTES	2,938,171.38
06741.-ACREDITACION Y REACREDITACION DE INSTITUCIONES DE SALUD EN EL ESTADO ADECUACION DE QUIROFANOS DEL HOSPITAL DE PABELLON DE ARTEAGA, PABELLON DE ARTEAGA	3,499,998.92
06742.-ADECUACION DEL SOTANO DEL PATIO, JOSE GUADALUPE POSADA, AGUASCALIENTES	5,425,943.83
06760.-OBRAS COMPLEMENTARIAS DEL PASO A DESNIVEL AV. AGUASCALIENTES Y ANTIGUO CAMINO A SAN IGNACIO, ALUMBRADO PUBLICO, AGUASCALIENTES	3,639,766.29
06761.-SER. RELACIONADOS CON LA OBRA PUB. PARA PERITAJES DE OBRA, PERMISOS AMBIENT. LICENCIAS DE CONSTRUCC Y SERV. DE PUBLIC DE CONVOC PARA EL PROG DE INFRAEST 2019, PAGO DE SERV DE PUBLICACION DE CONVOC, VARIAS LOC. TODO EL EDO	195,840.00
06762.-SERV. RELACIONADOS CON LA OBRA PUB PARA PERITAJES DE OBRA, PERMISOS AMBIENTALES, LICENCIAS DE CONSTRUCC Y SERV DE PUBLICACION DE CONVOCATORIAS PARA EL PROGRAMA DE INFRAESTRUCTURA 2019, PERITAJES, VARIAS LOCALIDADES, TODO EL ESTADO	2,112,212.71
06763.-ESTUDIOS Y PROYECTOS EJECUTIVOS SOP, ELABORACION DE REPRESENTACION GRAFICA Y RENDERS BOSQUE URBANO, AGUASCALIENTES	100,000.00
06764.-REHABILITACION DEL CENTRO DE ATENCION INTEGRAL PARA EL ADULTO MAYOR, CAIAM, ETAPA 1, AGUASCALIENTES	968,039.44
06765.-REHABILITACION DEL CENTRO DE ATENCION INTEGRAL PARA EL ADULTO MAYOR, CAIAM, ETAPA 2, AGUASCALIENTES	378,888.92
06766.-STAND DE LA 3A EDAD EN EL PERIMETRO DE LA FERIA NACIONAL DE SAN MARCOS, AGUASCALIENTES	1,706,981.46
06767.-PROYECTOS DE INTEGRACION SOCIAL Y CONVIVENCIA FAMILIAR, BOSQUE URBANO, REFORESTACION, AGUASCALIENTES	10,310,994.10
06796.-ESTUDIOS Y PROYECTOS EJECUTIVOS SOP, ESTUDIO TOPOGRAFICO, FOTOGRAFICO DEL TRAMO NOR PONIENTE DE LIBRAMIENTO CARRETERO DE LA CIUDAD DE AGUASCALIENTES, AGUASCALIENTES	278,400.00
06799.-ESTUDIOS Y PROYECTOS EJECUTIVOS SOP, ANALISIS DE PROPUESTA DE FLUJO CONTINUO AV. AGUASCALIENTES, AGUASCALIENTES	751,680.00
06800.-PROYECTO DE INTEGRACION SOCIAL Y CONVIVENCIA FAMILIAR, ILUMINACION SUPERPOSTES BOSQUE URBANO GOMEZ MORIN, AGUASCALIENTES	3,693,974.99
06802.-ESTUDIOS Y PROYECTOS EJECUTIVOS SOP, ELABORACION DE ESTUDIO TOPOGRAFICO PLANIMETRICO DE LOS EJES DE CICLOVIAS, NORIAS DE OJOCALIENTE, COFETRECE Y LOMAS DE SAN JORGE, COFETRECE, AGUASCALIENTES	127,600.00
06803.-PROYECTOS DE INTEGRACION SOCIAL Y CONVIVENCIA FAMILIAR, DEMOLICIONES DE PATINODROMO, AGUASCALIENTES	137,073.18
06806.-REACREDITACION DE CENTRO DE SALUD PROGRESO, COL. PROGRESO, AGUASCALIENTES	352,193.28
06807.-PROYECTO DE INTEGRACION SOCIAL Y CONVIVENCIA FAMILIAR, BOSQUE URBANO, DEMOLICIONES DE CANCHA DE HOCKEY, AGUASCALIENTES	363,251.20
06808.-OBRAS COMPLEMENTARIAS DEL PASO A DESNIVEL AV. AGUASCALIENTES Y ANTIGUO CAMINO A SAN IGNACIO, LATERALES LADO SUR, AGUASCALIENTES	7,291,182.15
06810.-ESTUDIOS Y PROYECTOS EJECUTIVOS SOP, TRIBUNAL FEDERAL DE JUSTICIA ADMINISTRATIVA EN CIUDAD JUSTICIA, AGUASCALIENTES	699,480.00
06817.-REHABILITACION DE EDIFICIOS PUBLICOS DE GOBIERNO DEL ESTADO, ADECUACION DE OFICINAS PARA TURISMO EN EL PATRONATO DE LA FERIA NACIONAL DE SAN MARCOS, INSTALACIONES, AGUASCALIENTES	1,092,092.41
06818.-REHABILITACION DE EDIFICIOS PUBLICOS DE GOBIERNO DEL ESTADO, ADECUACION DE OFICINAS PARA TURISMO EN EL PATRONATO DE LA FERIA NACIONAL DE SAN MARCOS, OBRA CIVIL, AGUASCALIENTES	1,175,848.88
06819.-CONSTRUCCION DE PATINODROMO EN CIUDAD DEPORTIVA, PISTA DE 200 METROS, MURO DE CONTENCION Y RAMPAS, AGUASCALIENTES	1,240,691.18
06820.-CONSTRUCCION DE PATINODROMO EN CIUDAD DEPORTIVA, PISTA DE 200 METROS, INSTALACIONES, AGUASCALIENTES	888,188.25

CUENTA PÚBLICA 2019
PODER EJECUTIVO DEL ESTADO DE AGUASCALIENTES
SECRETARÍA DE FINANZAS
PROYECTOS DE INVERSIÓN
DEL 1 DE ENERO AL 31 DE DICIEMBRE DE 2019

PROYECTOS DE INVERSIÓN PÚBLICA

MONTO

06821.-CONSTRUCCION DE PATINODROMO EN CIUDAD DEPORTIVA, PISTA DE 200 METROS OBRA CIVIL, AGUASCALIENTES	3,182,345.23
06822.-REACREDITACION DE CENTRO DE SALUD, OJOCALIENTE, OJOCALIENTE, CALVILLO	434,382.03
06834.-REINGENIERIA Y REHABILITACION DE LA PLANTA DE TRATAMIENTO DE AGUAS RESIDUALES DE LA CIUDAD DE 2000L/S, TERCERA ETAPA, EJERCICIO 2018, AGUASCALIENTES	10,864,361.56
06835.-OBRAS DE INFRAESTRUCTURA URBANA DE LA UNIVERSIDAD TECNOLOGICA METROPOLITANA, PRIMERA ETAPA, PUENTE VEHICULAR EN ACCESO SOBRE ARROYO LA HACIENDA SUBESTRUCTURA, AGUASCALIENTES	4,490,358.38
06836.-CONSTRUCC DE EMPEDRADO CON RODERAS, RED DE ALC. Y RED DE AGUA POT. EN C. MIGUEL HDGO, DESDE LA C. EMILIANO Z HASTA TERMINO DE LA CALLE FIN DE LOC EN LA LOC DE SAN ANTONIO DE LOS RIOS, SAN JOSE DE GRACIA, SAN ANTONIO DE LOS RIOS, SAN JOSE DE GRACIA	1,189,961.79
06837.-CONSTRUCCION DE PATINODROMO EN CIUDAD DEPORTIVA, CONSTRUCCION DE CANCHA DE HOCKEY EN CIUDAD DEPORTIVA, AGUASCALIENTES	3,950,191.11
06841.-PROYECTOS DE INTEGRACIÓN SOCIAL Y CONVIVENCIA FAMILIAR, BOSQUE URBANO: REJA PERIMETRAL DEL VELODROMO, AGUASCALIENTES	3,767,682.74
06844.-REHABILITACION DE EDIFICIOS PUBLICOS DE GOBIERNO DEL ESTADO ADECUACIONES EN LAS OFICINAS DE LA COORDINACION GENERAL DE PLANEACION Y PROYECTOS,CPLAP, AGUASCALIENTES	278,866.12
06845.-REHABILITACION DE EDIFICIOS PUBLICOS DE GOBIERNO DEL ESTADO, TRABAJOS COMPLEMENTARIOS DE LA ADECUACION PARA ALBERGUE EN EDIFICIO 66, AGUASCALIENTES	234,204.63
06847.-PROYECTOS DE INTEGRACION SOCIAL Y CONVIVENCIA FAMILIAR, ANDADOR CULTURAL GOMEZ MORIN, REFORESTACION, AGUASCALIENTES	3,877,323.00
06851.-EVALUACION EXTERNA DE DESEMPEÑO DE LOS FONDOS FEDERALES DEL RAMO 33 DEL EJERCICIO 2018, VARIAS LOCALIDADES, TODO EL ESTADO	2,141,940.00
06852.-TRABAJOS COMPLEMENTARIOS DE INSTALACIONES EN ISLA SAN MARCOS, AGUASCALIENTES	1,236,977.02
06853.-PROYECTOS DE INTEGRACION SOCIAL Y CONVIVENCIA FAMILIAR, ANDADOR CULTURAL GOMEZ MORIN, ILUMINACION, AGUASCALIENTES	3,120,546.12
06854.-REHABILITACION DE EDIFICIOS PUBLICOS DE GOBIERNO DEL ESTADO, DEMOLICION A PRECIO ALZADO DEL EDIFICIO HABITACIONAL DEL INEGI, FRACC. PRIMO VERDAD INEGI, AGUASCALIENTES	1,025,068.02
06855.-PROYECTOS DE INTEGRACION SOCIAL Y CONVIVENCIA FAMILIAR, ANDADOR CULTURAL GOMEZ MORIN, OBRAS PARA HABILITAR ZONAS DE MURALES Y ARTE URBANO, ETAPA 1, AGUASCALIENTES	997,624.32
06856.-PLANTA DE TRATAMIENTO DE RPBI, AGUASCALIENTES	3,995,760.00
06857.-ELABORACION DE NOTAS TECNICAS Y ANALISIS COSTO BENEFICIO PARA GESTION DE PROYECTOS ANTE LA FEDERACION, PROYECTOS DE INFRAESTRUCTURA CARRETERA, VIAL Y DEPORTIVA, VARIAS LOCALIDADES, AGUASCALIENTES, CALVILLO Y JESUS MARIA	295,800.00
06858.-OBRAS DE INFRAESTRUCTURA URBANA DE LA UNIVERSIDAD TECNOLOGICA METROPOLITANA, PRIMERA ETAPA, PUENTE VEHICULAR EN ACCESO SOBRE ARROYO LA HACIENDA, SUPERESTRUCTURA Y PAVIMENTACION DE ACCESOS, AGUASCALIENTES	8,783,255.10
06859.-OBRAS COMPLEMENTARIAS DEL PASO A DESNIVEL AV. AGUASCALIENTES Y ANTIGUO CAMINO A SAN IGNACIO, MOBILIARIO URBANO, AGUASCALIENTES	1,606,397.62
06860.-REHABILITACION DE EDIFICIOS PUBLICOS DE GOBIERNO DEL ESTADO, ADECUACIONES EDIFICIO EX SEDENA, AGUASCALIENTES	2,763,693.82
06861.-ADECUACION DE AREA PARA INSTALACION DE SALA DE RAYOS X, EN HOSPITAL GENERAL TERCER MILENIO, AGUASCALIENTES	387,760.19
06864.-EST Y PROY EJECUTIVOS SOP, PROY EJEC ARQ. ALBAÑILERIA, ACABADOS, CANCELERIAS, CARP, HERRERIAS, SEÑALETICA, MUEBLES Y ACCESORIOS DEL EDIFICIO DE JUZGADOS FAMILIARES, CIVILES, MERCANTILES Y LABORALES EN CIUDAD JUSTICIA AGUASCALIENTES, AGS, AGUASCALIENTES	1,744,640.00
06865.-EST Y PROY EJECUTIVOS SOP, PROY EJEC ARQ. ALBAÑILERIA, ACABADOS, CANCELERIAS, CARPINTERIAS, HERRERIAS, SEÑALETICA, MUEBLES Y ACCESORIOS DEL EDIFICIO DE OFI PRINCIPALES EN LA CIUDAD JUSTICIA AGUASCALIENTES, AGS, AGUASCALIENTES	1,149,000.00
06866.-EST Y PRO EJEC SOP, PROY EJEC ARQ. ALBAÑILERIAS, ACABADOS, CANCELERIAS, CARPINTERIAS, HERRERIAS, SEÑALETICA, MUEBLES Y ACCESORIOS DE ESCUELA JUDICIAL AUDITORIO Y CAPACITACION EN CIUDAD JUSTICIA AGUASCALIENTES, AGS, AGUASCALIENTES	387,000.00
06867.-EST Y PROY EJEC SOP, PROY EJE ARQ. ALBAÑILERIAS, ACABADOS, CANCELERIAS, CARPINTERIAS, HERRERIAS, SEÑALETICA, MUEBLES Y ACCESORIOS DEL EDIF DE LAS DIRECC DE NOTIFICADORES, EJECUTORES Y PSICOLOGIA EN LA CD JUST, AGUASCALIENTES, AGS, AGUASCALIENTES	479,999.88
06868.-EST Y PROY EJEC SOP, PROY EJEC ARQ. ALBAÑILERIAS, ACABADOS, CANCELERIAS, CARPINTERIAS, HERRERIAS, SEÑALETICA, MUEBLES Y ACCESORIOS DEL EDIF DE SERV COMERCIALES EN CIUDAD JUSTICIA, AGUASCALIENTES, AGS., AGUASCALIENTES	74,999.80
06869.-EST Y PROY EJEC SOP, PROY EJEC ARQ. ALBAÑILERIAS, ACABADOS, CANCELERIAS, CARPINTERIAS, HERRERIAS SEÑALETICA, MUEBLES Y ACCESORIOS, DEL EDIF DE TORRE DE ESTACIONAMIENTO EN CIUDAD JUSTICIA AGUASCALIENTES, AGS., AGUASCALIENTES	1,729,995.00
06870.-EST Y PROY EJEC SOP, PROY EJEC ARQ. ALBAÑILERIAS, ACABADOS, CANCELERIAS, CARPINTERIAS, HERRERIAS SEÑALETICA, MUEBLES Y ACCESORIOS, DEL EDIF DE ARCHIVO JUDICIAL Y DIRECCION DE INFORMATICA EN CIUDAD JUSTICIA, AGUASCALIENTES, AGS, AGUASCALIENTES	798,080.00
06871.-EST Y PROY EJEC SOP, PROY EJEC ARQ. ALBAÑILERIAS, ACABADOS, CANCELERIAS, CARPINTERIAS, HERRERIAS SEÑALETICA, MUEBLES Y ACCESORIOS, DEL EDIF PARA GUARDERIA Y SERVICIOS MEDICOS EN CIUDAD JUSTICIA, AGUASCALIENTES, AGS., AGUASCALIENTES	217,500.00

CUENTA PÚBLICA 2019
PODER EJECUTIVO DEL ESTADO DE AGUASCALIENTES
SECRETARÍA DE FINANZAS
PROYECTOS DE INVERSIÓN
DEL 1 DE ENERO AL 31 DE DICIEMBRE DE 2019

PROYECTOS DE INVERSIÓN PÚBLICA

MONTO

AGUASCALIENTES

06872.-EST Y PROY EJEC SOP, PROY EJEC ARQ, ALBAÑILERIAS, ACABADOS, CANCELERIAS, CARPINTERIAS, HERRERIAS SEÑALÉTICA, MUEBLES Y ACCESORIOS, DEL EDIF DE ASESORES A VICTIMAS DEL DELITO EN CIUDAD JUSTICIA AGUASCALIENTES, AGS., AGUASCALIENTES	193,140.00
06873.-OBRAS DE INFRAESTRUCTURA SOCIAL EN EL ESTADO, CONSTRUCCION DE 10 ACCIONES DE VIVIENDA UNIFAMILIAR, FRACC. RIBERA DEL SOL, AGUASCALIENTES	1,863,770.37
06874.-ESTUDIOS Y PROYECTOS EJECUTIVOS SOP, ELABORACION DE PROYECTO GEOMETRICO Y ESTRUCTURAL EJECUTIVO PARA LA CONSTRUCCION DE PASO A DESNIVEL INFERIOR EN LA AV. AGUASCALIENTES, EN EL CRUCE CON AV. SALVADOR QUEZADA LIMON, AGUASCALIENTES	550,000.00
06875.-PROYECTOS DE INTEGRACION SOCIAL Y CONVIVENCIA FAMILIAR, BOSQUE URBANO, HUMEDAL, AGUASCALIENTES	1,340,507.45
06876.-PROYECTOS DE INTEGRACION SOCIAL Y CONVIVENCIA FAMILIAR, BOSQUE URBANO, SISTEMA DE RIEGO, AGUASCALIENTES	5,965,928.04
06877.-PROYECTOS DE INTEGRACION SOCIAL Y CONVIVENCIA FAMILIAR, COMPLEJO TRES CENTURIAS, CIRCUITO CICLO PEATONAL Y ESTACION DE BICICLETAS, PRIMERA ETAPA, AGUASCALIENTES	749,076.80
06879.-CONSTRUCCION DE CLINICA DE COLUMNA EN EL C.R.I.S., ETAPA 1, AGUASCALIENTES	1,417,063.98
06881.-CONSTRUCCION DE CLINICA DE COLUMNA EN EL C.R.I.S., ETAPA 2, AGUASCALIENTES	1,263,154.59
06885.-PROYECTOS DE INTEGRACION SOCIAL Y CONVIVENCIA FAMILIAR, PARQUE TRES CENTURIAS ILUMINACION Y REHABILITACION DE INSTALACIONES EXISTENTES, AGUASCALIENTES	2,486,813.41
06887.-CONSTRUCCION DE 217 ACCIONES DE AMPLIACION Y MEJORAMIENTO DE VIVIENDA, ZONA DE ATENCION PRIORITARIA EN VARIAS COLONIAS Y COMUNIDADES DE LOS MPIO DEL EDO DE AGUASCALIENTES, TODO EL ESTADO	9,852,196.44
06888.-CONSTRUCCION DE SALA REGIONAL DEL CENTRO I DEL TRIBUNAL FEDERAL DE JUSTICIA ADMINISTRATIVA, AGUASCALIENTES	24,999,998.56
06889.-PROYECTOS DE INTEGRACION SOCIAL Y CONVIVENCIA FAMILIAR, BOSQUE URBANO, ZONA GASTRONOMICA, AGUASCALIENTES	2,292,574.09
06892.-REHABILITACION DE LINEA DE CONDUCCION DE AGUA POTABLE, SAN ANTONIO DE LOS RIOS, SAN JOSE DE GRACIA	1,360,682.41
06893.-PERFORACION DE POZO DE AGUA POTABLE A 550M DE PROFUNDIDAD, PRIMERA ETAPA, FRACC. VALLE HUEJUCAR, CALVILLO	4,767,037.66
06894.-PERFORACION DE POZO DE AGUA POTABLE A 450M DE PROFUNDIDAD, PRIMERA ETAPA, PASO BLANCO, JESUS MARIA	3,646,043.53
06895.-PERFORACION DE POZO DE AGUA POTABLE A 450M DE PROFUNDIDAD, PRIMERA ETAPA, LA TOMATINA, JESUS MARIA	3,902,776.19
06896.-PERFORACION DE POZO DE AGUA POTABLE A 450M DE PROFUNDIDAD, PRIMERA ETAPA, SANTA ROSA EL HUIZACHE, EL LLANO	3,218,820.79
06897.-PERFORACION DE POZO DE AGUA POTABLE A 400M DE PROFUNDIDAD, PRIMERA ETAPA COL. EMANCIPACION, ASIENTOS	2,775,009.63
06898.-PERFORACION DE POZO DE AGUA POTABLE A 400M DE PROFUNDIDAD, PRIMERA ETAPA, VIUDAS DE PONIENTE, ASIENTOS	3,624,068.95
06899.-PERFORACION DE POZO DE AGUA POTABLE A 450M DE PROFUNDIDAD, PRIMERA ETAPA, LA BOQUILLA, RINCON DE ROMOS	3,762,768.41
06900.-CONSTRUCCION DE LINEA DE CONDUCCION, ALIMENTACION Y TANQUE ELEVADO DE AGUA POTABLE DE 50M3, CALIFORNIA, RINCON DE ROMOS	1,237,813.63
06901.-EQUIPAMIENTO DE POZO DE AGUA POTABLE, LINEA DE CONDUCCION, LINEA DE ALIMENTACION Y TANQUE DE REGULACION, COL. MACARIO J. GOMEZ, SAN FRANCISCO DE LOS ROMO	3,746,143.12
06902.-CONSTRUCCION DE LINEA DE CONDUCCION Y REUBICACION DE TANQUE ELEVADO DE AGUA POTABLE DE 150M3, LA LOMA DE VALLADOLID, JESUS MARIA	2,575,799.74
06903.-REHABILITACION DE LINEA DE CONDUCCION DE AGUA POTABLE, ESTANCIA DE MOSQUEIRA, RINCON DE ROMOS	2,540,609.32
06904.-SISTEMA INTEGRADO DE TRANSPORTE METROPOLITANO PARA LA CIUDAD DE AGUASCALIENTES, AGUASCALIENTES, PRIMERA ETAPA, CICLOVIA, LOMAS DE SAN JORGE, COFETRECE, AGUASCALIENTES	3,696,552.11
06905.-SISTEMA INTEGRADO DE TRANSPORTE METROPOLITANO PARA LA CIUDAD DE AGUASCALIENTES, AGUASCALIENTES, PRIMERA ETAPA, CICLOVIA, NORIAS DE OJOCALIENTE, COFETRECE, AGUASCALIENTES	6,895,611.17
06906.-REHABILITACION, BACHILLERATO MILITARIZADO, JOSE LOPEZ PORTILLO, LA BARRANCA, AGS, CALLE SOBERANA CONVENCION MILITAR SN, FRACC. JOSE LOPEZ PORTILLO, AGUASCALIENTES	8,550,565.44
06907.-REHABILITACION DEL MODULO 6 DEL CERESO AGUASCALIENTES, AGUASCALIENTES	13,618,186.84
06908.-CONSTRUCCION DE COLECTOR PLUVIAL CASA BLANCA, HEROE INMORTAL, 2DA ETAPA, AGUASCALIENTES	16,392,833.40
06910.-CONTRALORIA SOCIAL, PROGRAMA APAUR 2019, AGUASCALIENTES, TODO EL ESTADO	43,847.90
06912.-DESARROLLO INSTITUCIONAL Y FORTALECIMIENTO A EJECUTORES, APARURAL 2019, AGUASCALIENTES, TODO EL ESTADO	49,000.00
06914.-CONTRALORIA SOCIAL PROGRAMA PTAR 2019, AGUASCALIENTES, TODO EL ESTADO	23,828.02
06916.-CAPACITACION PARA ORGANISMOS OPERADORES, AGUASCALIENTES, TODO EL ESTADO	882,000.00
06917.-CONSTRUCCION DE 179 ACCIONES DE AMPL Y MEJORAMIENTO DE VIVIENDA ZONA DE ATENCION PRIORITARIA EN VARIAS COL Y COMUNI, AGUASCALIENTES, ASIENTOS, CALVILLO, JESUS MARIA, PABELLON DE ARTEAGA, RINCON DE ROMOS, SAN JOSE DE GRACIA Y TEPEZAZLA	6,758,402.54

CUENTA PÚBLICA 2019
PODER EJECUTIVO DEL ESTADO DE AGUASCALIENTES
SECRETARÍA DE FINANZAS
PROYECTOS DE INVERSIÓN
DEL 1 DE ENERO AL 31 DE DICIEMBRE DE 2019

PROYECTOS DE INVERSIÓN PÚBLICA

MONTO

06918.-ESTUDIOS Y PROYECTOS EJECUTIVOS SOP, PLAN MAESTRO AFOROS Y PROYECTO EJECUTIVO DEL EJE DE CICLOVIA MIRADOR DE LAS CULTURAS, COFETRECE, AGUASCALIENTES	574,942.40
06919.-ESTUDIOS Y PROYECTOS EJECUTIVOS SOP, PLAN MAESTRO, AFOROS Y PROYECTO EJECUTIVO DEL EJE DE CICLOVIA CIRCUITO POZO BRAVO, COBANO, AGUASCALIENTES	579,531.36
06920.-ESTUDIOS Y PROYECTOS EJECUTIVOS SOP, PLAN AMESTRO, AFOROS Y PROYECTO EJECUTIVO DEL EJE DE CICLOVIA SAN SEBASTIAN, COFETRECE, AGUASCALIENTES	578,579.00
06921.-ELABORACION DE NOTAS TECNICA Y ANALISIS COSTO BENEFICIO PARA GESTION DE PROYECTOS ANTE LA FEDERACION, PROYECTOS DE INFRAESTRUCTURA CARRETERA, VIAL Y SANITARIA, VARIAS LOCALIDADES, AGUASCALIENTES, JESUS MARIA Y SAN FRANCISCO DE LOS ROMO	406,000.00
06922.-ATENCION SOCIAL Y PARTICIPACION COMUNITARIA APARURAL 2019, TODO EL ESTADO, AGUASCALIENTES	23,676.96
06924.-CENTRO DE OPERACIONES ESTRATEGICAS COE, AGUASCALIENTES	6,305,355.62
06925.-OBRAS DE INFRAESTRUCTURA SOCIAL EN EL ESTADO, DESMONTAJE DE VIVIENDAS PREFABRICADAS Y DEMOLICION DE LOSAS DE CIMENTACION, FRACC. VILLA SEGURIDAD, SAN RAFAEL, RINCON DE ROMOS, AGS., RINCON DE ROMOS	2,015,567.99
06927.-CONSTRUCCION DE LINEA DE CONDUCCIN DE AGUA POTABLE Y EQUIPAMIENTO DE POZO EN SAN JACINTO, RINCON DE ROMOS, SAN JACINTO, RINCON DE ROMOS	3,650,380.01
06928.-CONSTRUCCION DEL CENTRO DE COMANDO, CONTROL, COMUNICACION, COMPUTO Y COORDINACION, C5 SITEC DEL ESTADO DE AGUASCALIENTES, AGUASCALIENTES	20,857,259.00
06929.-MONITOREO DE OBRAS DE AÑOS ANTERIORES APARURAL 2019, TODO EL ESTADO, AGUASCALIENTES	65,307.10
06930.-OBRAS DE INFRAESTRUCTURA SOCIAL EN EL ESTADO, URBANIZACION FRACC. VILLA SEGURIDAD, SAN RAFAEL RINCON DE ROMOS	3,620,661.63
06932.-MEJORAMIENTO DE PROCESO DE PLANTA DE TRATAMIENTO DE AGUAS RESIDUALES DE FERRONALES, AGUASCALIENTES	8,920,983.24
06933.-ALUMBRADO PUBLICO EN EL AREA DE LA FERIA, AGUASCALIENTES	423,200.71
06934.-PROYECTOS DE INTEGRACION SOCIAL Y CONVIVENCIA FAMILIAR, BOSQUE URBANO, ESPACIOS DE RECREACION INFANTIL Y ADULTOS, AGUASCALIENTES	3,106,244.87
06944.-PROYECTOS DE INTEGRACION SOCIAL Y CONVIVENCIA FAMILIAR, BOSQUE URBANO CONTENEDORES, AGUASCALIENTES	1,589,696.66
06946.-PROYECTOS DE INTEGRACION SOCIAL Y CONVIVENCIA FAMILIAR, BOSQUE URBANO, RESTAURACION DE VAGONES, AGUASCALIENTES	4,865,964.66
06947.-CONSTRUCCION DE 326 ACCIONES DE AMPLIACION Y MEJORAMIENTO DE VIVIENDA, ZONAS DE ATENCION PRIORITARIA EN VARIAS COLONIAS Y COMUNIDADES, AGUASCALIENTES, JESUS MARIA Y RINCON DE ROMOS	14,001,321.11
06948.-EST Y PROY EJEC SOP, ELABORACION DE PROY GEOMETRICO Y ESTRUC EJECUTIVO INCLUYENDO ESTUDIOS TOPOG, GEOTECNICO Y GEOFISICO PARA LA CONSTRUCC DEL PASO A DESNIVEL SUPERIOR EN LA AV. AGS, EN EL CRUCE CON LA AV. MIGUEL ANGEL BARBERENA, AGUASCALIENTES	630,000.00
06949.-PAV Y AMPL DEL CAMINO RURAL ENTRONQUE CON CARR ESTATAL NO 30 PILOTOS, LOS CAMPOS KM 0+000 AL LA COMUN DE LA TINAJUELA, INICIO DE LA COMUN KM 2+200, INCLUYENDO PASO POR LA COMUN DE TANQUE DE GUADALUPE, ASIENTOS, AGS. TRAMO 2, LA TINAJUELA, ASIENTOS	4,651,310.99
06950.-OBRAS DE INFR BASICA EN LA LOC DE REFUGIO DE PEÑUELAS, PAV CON CONCRETO HIDRAULICO, GUARN, BANQUETAS, AGUA POT Y ALCANTARILLADO DE LA CALLE PRIMAVERA A CALLE ADOLFO LOPEZ MATEOS A CALLE IGNACIO ZARAGOZA, EL REFUGIO DE PEÑUELAS, AGUASCALIENTES	1,720,435.05
06951.-PAV Y AMPLI DE CAMINO RURAL ENTRONQUE CON LA CARR EST NO. 30 PILOTOS, LOS CAMPOS KM 0+000 A LA COMUN DE LA TINAJUELA INICIO DE LA COMUNIDAD KM 2+200 INCLUYENDO PASO POR LA COMUNIDAD DE TANQUE DE GUADALUPE, ASIENTOS, AGS, TRAMO 1 LA TINAJUELA, ASIENTOS	4,782,197.07
06956.-ADECUACION DE ESTACIONAMIENTO PARA PACIENTES EN EL COMPLEJO TERCE MILENIO, AGUASCALIENTES	495,768.67
06957.-OBRAS DE INFRAESTRUCTURA URBANA DE LA UNIVERSIDAD TECNOLOGICA METROPOLITANA, PRIMERA ETAPA, ALIMENTACION ELECTRICA, AGUASCALIENTES	430,192.94
06958.-CONSTRUCCION DE VIALIDAD NORTE A LA UNIVERSIDAD TECNOLOGICA METROPOLITANA, AGUASCALIENTES	1,423,050.17
06959.-REACREDITACION DE CENTRO DE SALUD ASIENTOS, ASIENTOS	651,869.04
06960.-LATERAL EN CONSTRUCCION DE RETORNO A DESNIVEL TIPO HERRADURA EN CARR. 45 RETORNO PALOMAS, PABELLON DE ARTEAGA	1,534,226.84
06961.-MEDIA TENSION Y ALUMBRADO PUBLICO EN RETORNO A DESNIVEL TIPO HERRADURA EN CARR, 45 RETORNO PALOMAS, PABELLON DE ARTEAGA	1,346,012.57
06962.-CONSTRUCCION DE CAMERINOS FORO DEL LAGO, EN EL AREA DE LA FERIA, AGUASCALIENTES	1,099,536.79
06964.-TRABAJOS COMPLEMENTARIOS CENTRO DE SALUD GRACIAS A DIOS, GRACIAS A DIOS, JESUS MARIA	422,270.74
06965.-COMPLEMENTO DE REHABILITACION DE PAVIMENTO EN CALLE EMILIANO ZAPATA EN LA LOCALIDAD DE MESA GRANDE, CALVILLO, AGS. MESA GRANDE, CALVILLO	893,497.01
06966.-COMPLEMENTO DE PAVIMENTACION EN PASO POR LA COMUNIDAD DE MATAMOROS, AGUASCALIENTES	148,329.93
06969.-PROYECTOS DE INTEGRACION SOCIAL Y CONVIVENCIA FAMILIAR, BOSQUE URBANO CUBIERTA CON PANELES SOLARES, AGUASCALIENTES	1,144,218.06
06971.-OBRA COMPLEMENTARIA DE PAVIMENTACION DE LA CALLE PRIMAVERA DE CALLE 5 DE MAYO A FCO. I. MADERO, REFUGIO DE PEÑUELAS, AGS., EL REFUGIO DE PEÑUELAS, AGUASCALIENTES	242,469.10

CUENTA PÚBLICA 2019
PODER EJECUTIVO DEL ESTADO DE AGUASCALIENTES
SECRETARÍA DE FINANZAS
PROYECTOS DE INVERSIÓN
DEL 1 DE ENERO AL 31 DE DICIEMBRE DE 2019

PROYECTOS DE INVERSIÓN PÚBLICA	MONTO
06973.-CONSTRUCC. DE PUENTE PEATONAL EN LA AV. FERROCARRIL A LA ALTURA DE LA C. CORONEL JESUS R MACIAS Y REHAB DE ESTA MISMA, DESDE LA AV. HEROE DE NACAZARI HASTA LAS VIAS DEL FERROCARRIL, AGUASCALIENTES, AGS. CONSTRUCC DE PUENTE PEATONAL, AGUASCALIENTES	17,005,645.40
06977.-ESTUDIOS Y PROYECTOS EJECUTIVOS SOP, ELABORACION DE MANUAL DE DISEÑO DE LA VIA PUBLICA DEL ESTADO DE AGUASCALIENTES, VARIAS LOCALIDADES, TODO EL ESTADO	69,600.00
06978.-CONSTRUCCION DE PUENTE PEATONAL EN AV. AGUASCALIENTES CRUCE CON CALLE AQUILES ELORDUY, AGUASCALIENTES	5,525,982.62
06979.-CONSTRUCCION DE PUENTE PEATONAL EN AV. AGUASCALIENTES CRUCE CON CALLE BONAMPAK, J. ORTIZ DE DOMINGUEZ, AGUASCALIENTES	5,640,276.63
06980.-COMPLEMENTO DE PAVIMENTACION EN CALLE LOPEZ MATEOS, EN LA CABECERA MUNICIPAL DE TEPEZALA, AGS. TEPEZALA	141,373.93
06984.-CONSTRUCCION DE PUENTE PEATONAL EN AV. AGUASCALIENTES CRUCE CON CALLE MEXICO LIBRE, FRACC. MORELOS I, AGUASCALIENTES	5,229,654.43
06985.-INF PUB VIAL EN EL EDO DE AGS, MODERNIZACION Y AMPL CARR. AGS JOSE MARIA MORELOS, TRAMO KM. 3+250 AL KM. 9+650 A TIPO A2 PAVIMENTADA CON CARPETA DE CONC ASF, AGS. TRAMO DE KM. 5+400 AL KM 7+600, GRAL JOSE MA MPRELOS Y PAVON CAÑADA HONDA, AGUASCALIENTES	735,074.02
06986.-INF. PUB. VIAL EN ED EDO DE AGS, MODERNIZACION Y AMPLIACION CARR. AGS. JOSE MA MORELOS TRAMO KM. 3+250 AL KM. 9+650 A TIPO A2 PAVIMENTADA CON CARP DE CONC ASF, AGS. TRAMO DE KM 7+600 AL KM. 9+650, GRAL JOSE MA MORELOS Y P, CAÑADA HONDA, AGUASCALIENTES	799,134.17
06990.-CONSTRUCCION DE COCINA DEL CERESO VARONIL AGUASCALIENTES, AGUASCALIENTES	7,249,618.93
06993.-ACONDICIONAMIENTO DE LAS AREAS DE REHABILITACION FISICA Y AUDITORIO DE LA DIRECCION DE SERVICIOS MEDICOS EN EL C.R.I.S, AGUASCALIENTES	1,798,813.65
06994.-PROYECTOS DE INTEGRACION SOCIAL Y CONVIVENCIA FAMILIAR, BOSQUE URBANO, REFORESTACION 2A ETAPA, AGUASCALIENTES	2,549,536.69
06995.-INF. PUB. VIAL EN EL EDO DE AGS, "MODERN Y AMPL DE CARR. AGS. J. MA. MORELOS, TRAMO KM. 3+250 AL KM. 9+650 A TIPO A2, PAV. CON CARP. ASF. AGS. "TRAMO DE KM. 3+250 AL KM. 5+400", GRAL JOSE MA. MORELOS Y P. (CAÑADA HONDA)AGS.	738,843.89
06997.-INF. PUB. VIAL EN EL EDO DE AGS, "MODERN Y AMPL DE CARR. EST. NO. 2 ENT. KM. 3.3 B.AEROPUERTO EL TARAY A SECC. TIPO A2, CON PAV. ASF., T. DE KM. 3+000 AKM 7+200 (LA MANGA T. DE LOS JMZ), EN EL MPIO DE AGS, AGS.	3,522,161.28
06998.-OBRAS DE INFRAESTRUCTURA URBANA DE LA UNIVERSIDAD TECNOLOGICA METROPOLITANA, PRIMERA ETAPA, URBANIZACION PROLONGACION GERONIMO DE LA CUEVA, AGUASCALIENTES	4,649,212.96
06999.-CAPACITACION AMBIENTAL Y DESARROLLO SUSTENTABLE, AGUASCALIENTES TODO EL ESTADO	683,036.27
07002.-CONSTRUCCION DE RAMPAS Y PASAMANOS PARA ACCESIBILIDAD UNIVERSAL EN EL PARQUE COMPLEJO FERROCARRILERO TRES CENTURIAS, AGUASCALIENTES, AGS., AGUASCALIENTES	262,449.19
07003.-CONSTRUCCION DE ELEVADOR PARA ACCESIBILIDAD UNIVERSAL EN EL CENTRO DE REHABILITACION E INTEGRACION SOCIAL DIF (AREA DE REHABILITACION PEDIATRICA), AGUASCALIENTES, AGS., AGUASCALIENTES	200,954.26
07004.-CONSTRUCCION DE ACCESOS PARA ACCESIBILIDAD UNIVERSAL EN LAS OFICINAS CENTRALES DEL DIF ESTATAL, AGUASCALIENTES, AGS., AGUASCALIENTES	123,944.94
07005.-COMPLEMENTO DE LA PROLONGACION AV. MAHATMA GANDHI TRAMO CALZADA PONIENTE KM. 3+260 A KM. 4+360, AGUASCALIENTES, AGS., AGUASCALIENTES	500,929.78
07006.-PERITO RESPONSABLE DE OBRA PARA LA UNIVERSIDAD TECNOLOGICA METROPOLITANA DE AGUASCALIENTES, NUEVA CREACION, V.N.S.A. SECTOR ESTACION, AGS., VILLAS DE NUESTRA SEÑORA DE LA ASUNCION SECTOR ESTACION, AGUASCALIENTES	232,000.00
07007.-HOSPITAL NEUROPSIQUIATRICO, TRABAJOS DE REACREDITACION, AGUASCALIENTES	365,338.82
07016.-PREITO RESPONSABLE DE OBRA PARA LA CONSTRUCCION DE LABORATORIO PESADO UNIVERSIDAD TECNOLOGICA METROPOLITANA DE AGUASCALIENTES, VILLAS DE NUESTRA SEÑORA DE LA ASUNCION SECTOR ESTACION, AGUASCALIENTES	152,924.29
07017.-PROYECTO DE INTEGRACION SOCIAL Y CONVIVENCIA FAMILIAR, PARQUE TRES CENTURIAS: EQUIPAMIENTO URBANO, VIDEOVIGILANCIA, AGUASCALIENTES	2,505,685.09
07018.-TRABAJOS COMPLEMENTARIOS CENTRO DE SALUD VILLA LIC. JESUS TERAN CALVILLITO, VILLA LICENCIADO JESUS TERAN CALVILLITO, AGUASCALIENTES	71,243.21
07019.-REHABILITACION DEL TEATRO AGUASCALIENTES, OBRA CIVIL AGUASCALIENTES	2,664,794.85
07020.-AMPLIACION UNIDAD DE CUIDADOS INTENSIVOS NEONATAL HOSPITAL CALVILLO, CALVILLO	3,370,131.51
07021.-REMODELACION DE LA AV. EMILIANO ZAPATA 1A ETAPA, SAN JOSE DE GRACIA, SAN JOSE DE GRACIA	2,313,611.17
07022.-CONSTRUCCION DE RAMPAS E INSTALACION DE PASAMANOS Y PUERTAS ABATIBLES PARA ACCESIBILIDAD UNIVERSAL EN LA UNIVERSIDAD DE LAS ARTES DEL COMPLEJO FERROCARRILERO TRES CENTURIAS, AGUASCALIENTES., AGS. AGUASCALIENTES	340,643.93
07024.-CONSTRUCC DE PUENTE PEATONAL EN LA AV. FERROCARRIL A LA ALTURA DE LA C. CORONEL JESUS R. MACIAS Y REHAB. DE ESTA MISMA DESDE LA AV. HEROE DE NACAZARI HASTA LAS VIAS DEL FERROCARRIL, AGUASCALIENTES, AGS. REHAB. DE C. CORONEL JESUS R. MACIAS, AGUASCALIENTES	1,820,345.00
07025.-ALUMBRADO PUBLICO PROVISIONAL ACCESO UNIVERSIDAD TECNOLOGICA METROPOLITANA DE AGUASCALIENTES, AGUASCALIENTES	332,318.92
07026.-EXTENSION DE LINEA AEREA AISLADA EN 13.2 KV PARA ALIMENTAR SUBESTACION EN CANCHA DE FUTBOL EN LA LABOR, CALVILLO, LA	520,517.56

CUENTA PÚBLICA 2019
PODER EJECUTIVO DEL ESTADO DE AGUASCALIENTES
SECRETARÍA DE FINANZAS
PROYECTOS DE INVERSIÓN
DEL 1 DE ENERO AL 31 DE DICIEMBRE DE 2019

PROYECTOS DE INVERSIÓN PÚBLICA

MONTO

LABOR, CALVILLO	
07027.-HOSPITAL NEUROPSIQUIATRICO, OBRAS ADICIONALES, AGUASCALIENTES	1,552,098.16
07029.-OBRA COMPLEMENTARIA PARA LA CONSOLIDACION DE INFRAESTRUCTURA DEPORTIVA EN UNIDAD DEPORTIVA IV CENTENARIO, AGUASCALIENTES	546,448.15
07030.-CONSTRUCC DE PUENTE PEATONAL EN LA AV. FERROCARRIL A LA ALTURA DE LA C. CORONEL JESUS R. MACIAS Y REHAB. DE ESTA MISMA DESDE LA AV. HEROE DE NACUZARI HASTA LAS VIAS DEL FERROCARRIL, AGUASCALIENTES, AGS. REHAB. DE C. CORONEL JESUS R. MACIAS, AGUASCALIENTES	1,809,529.67
07034.-ESTUDIOS Y PROYECTOS EJECUTIVOS SOP, ANTEPROYECTO PARA LA ACCESIBILIDAD UNIVERSAL EN PUENTES PEATONALES SOBRE AV. AGUASCALIENTES SEGUNDO ANILLO, AGUASCALIENTES	178,199.98
07035.-REHABILITACION Y MANTENIMIENTO DE PUENTE EN AV. AGUASCALIENTES Y CALLE PARIS, AGUASCALIENTES	168,303.65
07036.-CONSTRUCCION DE DOS PASOS A DESNIVEL EN LA AV. AGUASCALIENTES, PASO A DESNIVEL AV. AGUASCALIENTES CRUCE CON MARIANO HIDALGO, AGUASCALIENTES	62,499,914.22
07037.-INFRAESTRUCTURA PUBLICA VIAL EN EL ESTADO DE AGUASCALIENTES, PAVIMENTACION CON EMPEDRADO Y RODERAS DE CONCRETO HIDRAULICO DEL CAMINO DE EL SAUZ A MALPASA, CON UNA LONGITUD DE 6.10 KMS., MUNICIPIO DE CALVILLO, AGS. KM. 3+300 AL KM. 6+100, CALVILLO	2,499,536.19
07040.-ELABORACION DE NOTAS TECNICAS Y ANALISIS COSTO BENEFICIO PARA GESTION DE PROYECTOS ANTE LA FEDERACION, PROYECTOS DE INFRAESTRUCTURA VIAL, VARIAS LOCALIDADES, AGUASCALIENTES	348,000.00
07041.-COMPLEMENTO DE LA REHABILITACION DE LA EXPLANADA REFUGIO REYES RIVAS Y JARDIN ESCULTORICO DEL MUSEO DE AGUASCALIENTES, AGUASCALIENTES	352,937.31
07042.-CONSOLIDACION, CONSTRUCCION DE ESTACIONAMIENTO EN LA UNIVERSIDAD TECNOLOGICA METROPOLITANA DE AGUASCALIENTES, VNESA SECTOR ESTACION AGUASCALIENTES, VILLAS DE NUESTRA SEÑORA DE LA ASUNCION SECTOR ESTACION, AGUASCALIENTES	1,080,256.23
07043.-ACREDITACION Y REACREDITACION EN UNIDADES DE SALUD EN TODO EL ESTADO, GESTION DE INTERCONEXION DE PANELES SOLARES EN CENTROS DE SALUD, AGUASCALIENTES	216,855.31
07044.-ACREDITACION Y REACREDITACION DE UNIDADES DE SALUD EN TODO EL ESTADO, ACREDITACION DEL CENTRO DE SALUD RURAL EL CHAYOTE, EL CHAYOTE, TEPEZALA	355,367.24
07045.-OBRAS DE INFRAESTRUCTURA CIUDAD JUSTICIA, AGUASCALIENTES, REHABILITACION DE LA PLANTA DE TRATAMIENTO, AGUASCALIENTES	514,045.20
07046.-REHABILITACION DE EDIFICIOS PUBLICOS DE GOBIERNO DEL ESTADO, OBRAS COMPLEMENTARIAS TEATRO AGUASCALIENTES, AGUASCALIENTES	938,288.43
07047.-OBRA COMPLEMENTARIA DEL SISTEMA DE DRENAJE SANITARIO EL BRAMADERO, LA PERLA, COLECTOR, AGUASCALIENTES	2,347,491.45
07048.-ELAB DE NOTAS TECNICAS Y ANALISIS COSTO BENEF PARA GESTION DE PROY ANTE LA FEDE , ELAB DE EST COSTO BENEFICIO PARA LA CONSTRUCC DEL PASO A DESN SUP EN LA AV. AGS EN EL CRUCE CON LAS AV LAS AMERICAS, ENRIQUE OLIVARES S. Y BELISARIO D. AGS	214,600.00
07050.-CONSOLIDACION, COLOCACION DE CERCO PERIMETRAL E ILUMINACION EN LA UNIVERSIDAD TECNOLOGICA METROPOLITANA, VNESA, SECTOR ESTACION AGUASCALIENTES, VILLAS DE NUESTRA SEÑORA DE LA ASUNCION SECTOR ESTACION, AGUASCALIENTES	2,206,483.49
07051.-OBRAS DE INFRAESTRUCTURA CIUDAD JUSTICIA, AGUASCALIENTES, EDIFICIO DE JUSTICIA ALTERNATIVA, AGUASCALIENTES	1,567,708.48
07054.-ACREDITACION Y REACREDITACION EN UNIDADES DE SALUD EN TODO EL ESTADO, ACREDITACION DEL CENTRO DE SALUD RURAL PEÑUELAS, PEÑUELAS, AGUASCALIENTES	263,795.57
07055.-REHABILITACION DE EDIFICIOS PUBLICOS DE GOBIERNO DEL ESTADO, CONSTRUCCION DE CONTRABARDA EN EL MODULO DE PLAQUEO DE LA SEFI, AGUASCALIENTES	405,575.99
07056.-SECRETARIA DE SEGURIDAD PUBLICA, VESTIDORES DE HOMBRES Y MUJERES Y CUBIERTA EN EL ESTACIONAMIENTO, AGUASCALIENTES	876,734.36
07060.-PROYECTOS DE INTEGRACION SOCIAL Y CONVIVENCIA FAMILIAR, BOSQUE URBANO, REHABILITACION Y MANTENIMIENTO DE BOSQUE URBANO, AGUASCALIENTES	856,505.31
07062.-ACREDITACION Y REACREDITACION EN UNIDADES DE SALUD EN TODO EL ESTADO, ACREDITACION DEL CENTRO DE SALUD RURAL MESILLAS, MESILLAS, TEPEZALA	463,203.78
07063.-PERFORACION DE POZO DE AGUA POTABLE EN EL LLANO, EL LLANO, JESUS MARIA	3,193,057.78
07065.-OBRAS DE INFRAESTRUCTURA CIUDAD JUSTICIA, AGUASCALIENTES, EDIFICIO DE JUZGADOS SEGUNDA INSTANCIA EN EL MUNICIPIO DE AGUASCALIENTES, AGUASCALIENTES	3,076,528.25
07066.-REHABILITACION DEL DEPORTIVO BENITO JUAREZ, SEGUNDA ETAPA, CANCHAS DEPORTIVAS Y ACCESO PRINCIPAL, CALVILLO DE AGS. CALVILLO	6,008,712.82
07069.-REHABILITACION DE POZO DE AGUA POTABLE EN LA ESPERANZA, LA ESPERANZA, ASIENSOS	1,387,971.15
07070.-REHABILITACION DE POZO DE AGUA POTABLE EN FRANCISCO SARABIA, FRANCISCO SARABIA LA REFORMA, EL LLANO	1,127,583.82
07077.-OBRAS DE INFRAESTRUCTURA CIUDAD JUSTICIA, AGUASCALIENTES, EDIFICIO DE ORALIDAD PENAL, AGUASCALIENTES	2,162,789.35
07078.-TRABAJOS COMPLEMENTARIOS PARA LA ADECUACION DEL SOTANO DEL PATIO, JOSE GUADALUPE POSADA, AGUASCALIENTES	924,507.07
07079.-OBRAS DE INFRAESTRUCTURA CIUDAD JUSTICIA, AGUASCALIENTES, EDIFICIO DE INSTITUTO DE ASESORIA Y DEFENSORIA PUBLICA DEL ESTADO DE AGUASCALIENTES, AGUASCALIENTES	6,995,121.29

CUENTA PÚBLICA 2019
PODER EJECUTIVO DEL ESTADO DE AGUASCALIENTES
SECRETARÍA DE FINANZAS
PROYECTOS DE INVERSIÓN
DEL 1 DE ENERO AL 31 DE DICIEMBRE DE 2019

PROYECTOS DE INVERSIÓN PÚBLICA

MONTO

07081.-ACREDITACION Y REACREDITACION EN UNIDADES DE SALUD EN TODO EL ESTADO, ACREDITACION DE LA UCIN HOSPITAL GENERAL DE PABELLON DE ARTEAGA, PABELLON DE ARTEAGA	785,735.27
07086.-CONSTRUCCION DE PAVIMENTO DE CONCRETO HIDRAULICO, CALLE CUAUHEMOC EN LA LOCALIDAD DE PABLO ESCALERAS, RINCON DE ROMOS	705,175.73
07089.-PROYECTO DE INTEGRACION SOCIAL Y CONVIVENCIA FAMILIAR, ANDADOR CULTURAL GOMEZ MORIN, OBRA PARA HABILITAR ZONAS DE MURALES Y ARTE URBANO, ETAPA 2, AGUASCALIENTES	414,186.99
07090.-OBRA COMPLEMENTARIA DE LA REPOCISION DE POZO DE AGUA POTABLE EN LA LOCALIDAD MACARIO J. GOMEZ, COLONIA MACARIO J. GOMEZ, SAN FRANCISCO DE LOS ROMO	124,671.23
07091.-REHABILITACION DE ALCANTARILLADO EN CALLE NIAGARA, EN JESUS MARIA, JESUS MARIA	554,972.44
07092.-LINEA SANITARIA PARA SALIDA DE COCINA Y LINEA PLUVIAL EN EL CERESO VARONIL, AGUASCALIENTES	236,726.54
07093.-REDES DE ALCANTARILLADO EN VILLA JUAREZ, EN ASIENTOS, VILLA JUAREZ, ASIENTOS	748,970.19
07094.-PROYECTOS DE INTEGRACION SOCIAL Y CONVIVENCIA FAMILIAR, PARQUE TRES CENTURIAS, POSTES INTELIGENTES, AGUASCALIENTES	829,646.73
07096.-REHABILITACION DE LINEA DE AGUA POTABLE EN CALLE NIAGARA, JESUS MARIA, JESUS MARIA	322,129.17
07103.-AMPLIACION DE RED DE ALCANTARILLADO EN LA CONCEPCION, SAN FRANCISCO DE LOS ROMO, LA CONCEPCION, SAN FRANCISCO DE LOS ROMO	927,192.02
07104.-AMPLIACION DE RED DE ALCANTARILLADO EN EMILIANO ZAPATA, PABELLON DE ARTEAGA, EMILIANO ZAPATA, PABELLON DE ARTEAGA	493,733.81
07105.-CONSTRUCCION DE TANQUE DE AGUA POTABLE, LINEA DE CONDUCCION Y ALIMENTACION EN RANCHO VIEJO, SAN JOSE DE GRACIA, RANCHO VIEJO, SAN JOSE DE GRACIA	798,424.55
TOTAL GENERAL	\$1,307,091,521.85



CUENTA PÚBLICA 2019
PODER EJECUTIVO DEL ESTADO DE AGUASCALIENTES
SECRETARÍA DE FINANZAS
INDICADORES DE RESULTADOS
AL 31 DE DICIEMBRE DE 2019



Cuarto Reporte Trimestral de avance de objetivos y metas
de los Programas Presupuestarios 2019 de acuerdo al

Sistema de Evaluación del Desempeño

(Anexo 13)

SEGUIMIENTO INDICADORES DE DESEMPEÑO DE LOS PROGRAMAS PRESUPUESTARIOS 2019

INTRODUCCIÓN

El Sistema de Evaluación del Desempeño permite realizar una valoración objetiva del desempeño de los programas, bajo los principios de verificación del grado de cumplimiento de metas y objetivos, con base en indicadores estratégicos y de gestión que permitan conocer el impacto social de los programas y de los proyectos.

Los Programas Presupuestarios de las Dependencias del Ejecutivo y de las Entidades del Ejecutivo, deberán ser analizados y compatibilizados por la Coordinación Estatal de Planeación y Proyectos, para que sean congruentes entre sí y respondan a los objetivos prioritarios del Plan Estatal de Desarrollo del Estado y de los programas que de ésta se deriven, en los términos de las leyes aplicables.

OBJETIVO

- Se busca mejorar la focalización y el desempeño de las políticas y programas presupuestarios, permitiendo rendir cuentas sobre el logro de los resultados esperados y proporcionar información para la toma de decisiones correctivas para lograr los objetivos de los programas.

MARCO NORMATIVO

La Ley Orgánica de la Administración Pública del Estado de Aguascalientes señala:

ARTÍCULO 44. A la Coordinación General de Planeación y Proyectos corresponde:

XXXI. Diseñar, coordinar y operar el Sistema de Evaluación del Desempeño previsto en la Ley de Presupuesto, Gasto Público y Responsabilidad Hacendaria del Estado de Aguascalientes y sus Municipios, así como las otras atribuciones que con respecto a este Sistema le confiere la legislación aplicable;

La Ley de Presupuesto, Gasto Público y Responsabilidad Hacendaria del Estado de Aguascalientes y sus Municipios establece:

ARTÍCULO 59. Los recursos económicos de que dispongan los Ejecutores de Gasto serán sujetos a un Sistema de Evaluación del Desempeño, con el propósito de orientar la operación de los programas presupuestarios al logro de resultados. Tiene como una de sus bases, la Metodología del Marco Lógico, la cual establece los principios para la conceptualización y diseño de programas públicos y sus herramientas de monitoreo y evaluación, que se plasman en los indicadores de Desempeño, de Gestión y Estratégicos.

ARTÍCULO 62. Corresponderá a la CEPLAP y a las COMUPLA, en sus respectivas competencias lo siguiente:

- IV.- Formular un plan anual de Evaluación del Desempeño de los Programas Presupuestarios;
- V.- Revisar los indicadores de Desempeño, tomando en cuenta la autoevaluación respecto a la medición del grado de cumplimiento de dichos indicadores que realicen las Dependencias del Ejecutivo y las Entidades del Ejecutivo o, en su caso, las Dependencias del Municipio o Entidades del Municipio, o bien, la efectuada por los evaluadores externos según corresponda;
- VI.- Emitir recomendaciones a las Dependencias del Ejecutivo y a las Entidades del Ejecutivo o, en su caso, a las Dependencias del Municipio o Entidades del Municipio respectivo, con base en los resultados de las evaluaciones a los Indicadores de Desempeño.

**Cuarto Reporte Trimestral de avance de objetivos y metas
de los Programas Presupuestarios 2019 de acuerdo al
Sistema de Evaluación del Desempeño
(Anexo 13)**

Oficina del Gobernador

Programa
Apoyo a las funciones del Ejecutivo Estatal

Alineación al Plan Estatal de Desarrollo

Eje	Programa Estratégico	Objetivo Programa Estratégico	Línea de Acción	Indicador
Eje 3. Aguascalientes con gobierno íntegro, austero y abierto	3.4. Gestión Pública Integral, Eficiente y de Calidad	3.4.1. Implementar una gestión pública transparente y austera, eficiente y eficaz, orientada a una adecuada administración de los recursos humanos, materiales y servicios del Poder Ejecutivo Estatal.	3.4.1.1. Homologar una gestión pública eficiente e integral.	3.4.1.1.1. Índice de gestión pública integral, eficiente y de calidad.

Porcentaje de Avance Indicador Nivel Componente 145.65%

Indicador	Descripción	Método de Cálculo	Frecuencia	Dimensión	Descripción Dimensión
Porcentaje de recursos presupuestales ejercidos	Mide el adecuado uso de los recursos en función de su asignación	(Suma Presupuesto Ejercido / Suma del Presupuesto Original + Ampliaciones - Reducciones) * 100	Mensual	a. Eficacia	Miden el grado del cumplimiento del objetivo establecido

Línea Base			Meta			Medio de Verificación	Sentido
Valor	Año	Período	Valor	Año	Período		
0	2018	Enero a Diciembre	100	2019	Enero a Diciembre	Reportes del Sistema Integral de Información Financiera, SIF	Ascendente

Cobertura	Tipo de Indicador	Tipo Valor Meta	Resumen Narrativo	Supuestos
Estatal	Estratégico	Relativo	Recursos presupuestales ejercidos	Se realizan los gastos programados para la operación

**Cuarto Reporte Trimestral de avance de objetivos y metas
de los Programas Presupuestarios 2019 de acuerdo al
Sistema de Evaluación del Desempeño
(Anexo 13)**

Indicador del Nivel Actividades	Descripción	Tipo de Indicador	Dimensión a Medir	Unidad de Medida	Valor de la Meta	Avance de la Meta			
						Programado	Realizado	%de Avance Realizado vs	
								Período	Anual
Porcentaje de Presupuesto Disponible	1.- Programación del presupuesto acorde a la necesidades	Absoluto	d. Economía	Avance de presupuesto ejercido	105,350,500.00	105,350,500.00	114,219,012.33	10.84	108.42
Observaciones:	En el mes de enero se incremento por los recursos requeridos para pago de adeudos de ejercicio anterior 2018 En el mes de febrero, se redujo por el ajuste del mes de enero para pagos del ejercicio 2018 En el mes de marzo se incrementó por recalendarización de recursos								
Porcentaje de Trámites de pago presentados ante la Secretaría de Finanzas, SEFI	2.- Realización de comprobación del gasto ejercido	Absoluto	b. Eficiencia	Documentos	2,275.00	2,275.00	3,451.00	106.18	151.69
Observaciones:	En el primer trimestre, se realizaron más trámites por un uso más eficiente del gasto.								
Porcentaje de Trámites efectivamente pagados por SEFI	3.- Verificación de cumplimiento del Ejercicio Presupuestal	Relativo	b. Eficiencia	Pagos	1,980.00	1,980.00	2,834.00	28.63	143.13
Observaciones:	En el primer trimestre de 2019, se pagaron más trámites por la eficiencia en la comprobación del gasto.								

Porcentaje de Avance Indicador Nivel Componente 81.46%

Indicador	Descripción	Método de Cálculo	Frecuencia	Dimensión	Descripción Dimensión		
Porcentaje del Programa Anual de Comunicación Social	Mide el avance de la estrategia anual de comunicación social	(Suma de los servicios contratados realizados / Servicios programados) * 100	Mensual	a. Eficacia	Miden el grado del cumplimiento del objetivo establecido		
Línea Base		Meta			Medio de Verificación	Sentido	
Valor	Año	Período	Valor	Año	Período		
0	2018	Enero a Diciembre	100	2019	Enero a Diciembre	Información en el Portal de Transparencia respecto al Programa Anual de Comunicación Social	Ascendente

**Cuarto Reporte Trimestral de avance de objetivos y metas
de los Programas Presupuestarios 2019 de acuerdo al**

Sistema de Evaluación del Desempeño

(Anexo 13)

Cobertura	Tipo de Indicador	Tipo Valor Meta	Resumen Narrativo	Supuestos
Estatal	Estratégico	Relativo	Programa Anual de Comunicación Social implementado	Se realizan las campañas en medios de comunicación

**Cuarto Reporte Trimestral de avance de objetivos y metas
de los Programas Presupuestarios 2019 de acuerdo al
Sistema de Evaluación del Desempeño
(Anexo 13)**

Indicador del Nivel Actividades	Descripción	Tipo de Indicador	Dimensión a Medir	Unidad de Medida	Valor de la Meta	Avance de la Meta			
						Programado	Realizado	%de Avance Realizado vs	
								Período	Anual
Porcentaje de proveedores a contratar	1. - Elección de proveedores del catálogo, con base a su eficiencia	Absoluto	b. Eficiencia	Acceso	123.00	123.00	42.00	3.41	34.15
Observaciones:	En el primer trimestre se eligieron menos proveedores de los estimados.								
Porcentaje de contratos y pedidos elaborados	2.-Formalización de Contratos con proveedores de servicios	Absoluto	b. Eficiencia	Acceso	41.00	41.00	23.00	5.61	56.10
Observaciones:	En el primer trimestre e realizaron menos contratos de los esperados								
Porcentaje de cumplimiento de contratos	3.-Verificación de cumplimiento de los contratos de servicios	Relativo	a. Eficacia	Acceso	328.00	328.00	297.00	72.44	90.55
Observaciones:									

Programa

Atención y seguimiento a las solicitudes y demandas ciudadanas

Alineación al Plan Estatal de Desarrollo				
Eje	Programa Estratégico	Objetivo Programa Estratégico	Línea de Acción	Indicador
Eje 1. Aguascalientes educado, integrado y equitativo	1.8. Apoyo a la población vulnerable	1.8.1. Apoyar a la población vulnerable y en situación de pobreza, a través de la entrega de apoyos en especie para que atiendan sus carencias o necesidades emergentes.	1.8.1.1. Atender de forma directa a las personas solicitantes.	1.8.1.1.1. Porcentaje de la población en estado de vulnerabilidad por ingreso (113,600 personas actualmente, CONEVAL).

Cuarto Reporte Trimestral de avance de objetivos y metas de los Programas Presupuestarios 2019 de acuerdo al

Sistema de Evaluación del Desempeño

(Anexo 13)

Indicador Nivel Fin

Indicador	Descripción	Método de Cálculo	Sentido	Unidad de Medida
Porcentaje de personas con vulnerabilidad por carencias sociales en el Estado (CONEVAL)	Mide el porcentaje de población que presenta carencias sociales en el Estado	(Total de personas con al menos una carencia social y con ingresos superiores a la línea de bienestar en el año 2016 / Total de población en el Estado en el año 2016) * 100	Descendente	Porcentaje

Tipo Valor Meta	Frecuencia	Medio de Verificación	Resumen Narrativo	Dimensión	Descripción Dimensión
Relativo	Bianual	Medición de la pobreza, CONEVAL 2016. https://www.coneval.org.mx/SalaPrensa/Comunicadosprensa/Documents/Comunicado-09-Medicion-pobreza-2016.pdf	Contribuir a un Aguascalientes educado, integrado y equitativo mediante la atención de la población de sus necesidades de apoyo en de salud, educación, culturales, deportivas, servicios básicos, entre otros cómo el acercamiento y canalización de instancias gubernamentales que les entreguen apoyos	a. Eficacia	Miden el grado del cumplimiento del objetivo establecido

Porcentaje de Avance Indicador Nivel Propósito 84.52 %

Indicador	Descripción	Método de Cálculo	Sentido	Unidad de Medida
Porcentaje de solicitudes de apoyo efectivamente gestionadas por la DGAC	Mide el porcentaje de solicitudes de apoyo que efectivamente se atienden por la Dirección General de Atención a la Ciudadanía	(Total de Solicitudes Positivas / Total de Solicitantes Atendidos)*100	Ascendente	Porcentaje

Tipo Valor Meta	Frecuencia	Medio de Verificación	Resumen Narrativo	Dimensión	Descripción Dimensión
Relativo	Trimestral	Informes del Sistema Integral de Atención Ciudadana, SIAC	Los Población Vulnerable es atendida en sus necesidades especiales a través de Apoyos directos brindados	a. Eficacia	Miden el grado del cumplimiento del objetivo establecido

Porcentaje de Avance Indicador Nivel Componente 55.47%

Indicador	Descripción	Método de Cálculo	Frecuencia	Dimensión	Descripción Dimensión
Porcentaje de solicitudes de apoyo canalizadas a otras instancias	Mide el porcentaje de solicitudes de la ciudadanía canalizadas a otras instancias competentes para su debida atención	(total de solicitudes canalizadas / total de solicitudes gestionadas) * 100	Mensual	a. Eficacia	Miden el grado del cumplimiento del objetivo establecido

Cuarto Reporte Trimestral de avance de objetivos y metas de los Programas Presupuestarios 2019 de acuerdo al

Sistema de Evaluación del Desempeño

(Anexo 13)

Línea Base			Meta			Medio de Verificación	Sentido
Valor	Año	Período	Valor	Año	Período		
0	2018	Enero a Diciembre	0	2019	Enero a Diciembre	Estadísticas generadas por la Dirección General de Atención a la Ciudadanía, de los registros del Sistema Integral de Atención Ciudadana (SIAC)	Ascendente
Cobertura	Tipo de Indicador	Tipo Valor Meta	Resumen Narrativo			Supuestos	
Estatal	Estratégico	Relativo	Solicitudes de apoyo canalizadas			Existen instancias competentes a las que pueden ser remitidas las solicitudes	

Cuarto Reporte Trimestral de avance de objetivos y metas de los Programas Presupuestarios 2019 de acuerdo al

Sistema de Evaluación del Desempeño

(Anexo 13)

Indicador del Nivel Actividades	Descripción	Tipo de Indicador	Dimensión a Medir	Unidad de Medida	Valor de la Meta	Avance de la Meta			
						Programado	Realizado	%de Avance Realizado vs	
								Período	Anual
Porcentaje de solicitudes de competencia a otras instancias	1.-Acercamiento de la población vulnerable a la Dirección General de Atención a la Ciudadanía	Absoluto	a. Eficacia	Solicitudes	7,095.00	7,095.00	6,327.00	17.84	89.18
Observaciones:	En el primer trimestre se recibieron menos solicitudes de las estimadas.								
Porcentaje de oficios de canalización elaborados	2.-Elaboración de oficios de canalización de las solicitudes de instancias competentes	Absoluto	a. Eficacia	Solicitudes	7,095.00	7,095.00	5,362.00	22.67	75.57
Observaciones:	En el primer trimestre se elaboraron menos oficios de los estimados.								
Porcentaje de solicitudes de canalización atendidas por las instancias competentes	3.- Seguimiento de canalización de las solicitudes	Absoluto	a. Eficacia	Solicitudes	5,595.00	5,595.00	4,186.00	14.96	74.82
Observaciones:	En el primer trimestre se dio seguimiento a menos solicitudes de las estimadas.								

Porcentaje de Avance Indicador Nivel Componente 113.57%

Indicador	Descripción	Método de Cálculo	Frecuencia	Dimensión	Descripción Dimensión
Porcentaje de solicitudes de apoyos directos entregados por la DGAC	Mide las solicitudes de la ciudadanía atendidas de forma directa por la Dirección General de Atención a la Ciudadanía	(total de apoyos directos entregados / total de solicitudes gestionadas) * 100	Mensual	a. Eficacia	Miden el grado del cumplimiento del objetivo establecido

Línea Base			Meta			Medio de Verificación	Sentido
Valor	Año	Período	Valor	Año	Período		
80%	2018	Enero a Diciembre	80%	2019	Enero a Diciembre	Estadísticas generadas por la Dirección General de Atención a la Ciudadanía, de los registros del Sistema Integral de Atención Ciudadana (SIAC)	Ascendente

**Cuarto Reporte Trimestral de avance de objetivos y metas
de los Programas Presupuestarios 2019 de acuerdo al**

Sistema de Evaluación del Desempeño

(Anexo 13)

Cobertura	Tipo de Indicador	Tipo Valor Meta	Resumen Narrativo	Supuestos
Estatal	Estratégico	Relativo	Apoyos directos brindados	Los apoyos que se solicitan pueden ser brindados por la DGAC

**Cuarto Reporte Trimestral de avance de objetivos y metas
de los Programas Presupuestarios 2019 de acuerdo al
Sistema de Evaluación del Desempeño
(Anexo 13)**

Indicador del Nivel Actividades	Descripción	Tipo de Indicador	Dimensión a Medir	Unidad de Medida	Valor de la Meta	Avance de la Meta			
						Programado	Realizado	%de Avance Realizado vs	
								Período	Anual
Porcentaje de solicitudes viables de apoyo directo	1.- Presentación de solicitudes a la Dirección General de Atención a la Ciudadanía	Absoluto	a. Eficacia	Solicitudes	2,510.00	2,510.00	2,442.00	19.46	97.29
Observaciones:	En el primer trimestre se presentaron menos solicitudes de las esperadas								
Porcentaje de estudios socio-económicos realizados	2.-Elaboración de estudio socio-económico para conocer el estado de vulnerabilidad del solicitante	Absoluto	a. Eficacia	Estudio	2,014.00	2,014.00	2,486.00	37.03	123.44
Observaciones:	En el primer trimestre se realizaron menos estudios de los esperados								
Porcentaje de expedientes de solicitudes elaborados	3.- Integración de expediente para cada solicitud atendida	Absoluto	a. Eficacia	Expediente	1,645.00	1,645.00	1,878.00	57.08	114.16
Observaciones:	En el primer trimestre se realizaron menos expedientes de los esperadas								

Programa

Conducción de la Política Gubernamental Internacional

Cuarto Reporte Trimestral de avance de objetivos y metas de los Programas Presupuestarios 2019 de acuerdo al

Sistema de Evaluación del Desempeño

(Anexo 13)

Alineación al Plan Estatal de Desarrollo				
Eje	Programa Estratégico	Objetivo Programa Estratégico	Línea de Acción	Indicador
Eje 3. Aguascalientes con gobierno íntegro, austero y abierto	3.4. Gestión Pública Integral, Eficiente y de Calidad	3.4.1. Implementar una gestión pública transparente y austera, eficiente y eficaz, orientada a una adecuada administración de los recursos humanos, materiales y servicios del Poder Ejecutivo Estatal.	3.4.1.1. Homologar una gestión pública eficiente e integral.	3.4.1.1.1. Índice de gestión pública integral, eficiente y de calidad.

Porcentaje de Avance Indicador Nivel Componente 0.00%

Indicador	Descripción	Método de Cálculo	Frecuencia	Dimensión	Descripción Dimensión	
Porcentaje de giras realizadas en el extranjero	Mide las giras internacionales realizadas por el Ejecutivo Estatal	(Suma de las Giras Internacionales realizadas / Suma de las Giras Internacionales programadas) * 100	Mensual	a. Eficacia	Miden el grado del cumplimiento del objetivo establecido	
Línea Base		Meta			Medio de Verificación	Sentido
Valor	Año	Período	Valor	Año	Período	
0	2018	Enero a Diciembre	100	2019	Enero a Diciembre	Boletines de prensa del Gobierno del Estado de Aguascalientes
Cobertura	Tipo de Indicador	Tipo Valor Meta	Resumen Narrativo		Supuestos	
Estatal	Estratégico	Relativo	Giras internacionales realizadas		Se llevan a cabo giras internacionales	

Cuarto Reporte Trimestral de avance de objetivos y metas de los Programas Presupuestarios 2019 de acuerdo al

Sistema de Evaluación del Desempeño

(Anexo 13)

Indicador del Nivel Actividades	Descripción	Tipo de Indicador	Dimensión a Medir	Unidad de Medida	Valor de la Meta	Avance de la Meta			
						Programado	Realizado	%de Avance Realizado vs	
								Período	Anual
Porcentaje de reuniones de gestión con empresarios	1. - Realización de reuniones de gestión con empresarios para determinar temas de índole internacional	Absoluto	a. Eficacia	Reuniones	0.00	0.00	4.00	0.00	0.00
Observaciones:	En el primer trimestre 2019, no se reportaron gestiones En el mes de abril, no se realizaron gestiones En el mes de mayo, se reunieron con la empresa Flex America Center								
Porcentaje de reuniones de gestión con cámaras	2. - Realización de reuniones de gestión con cámaras y asociaciones para determinar temas de índole internacional	Absoluto	a. Eficacia	Reuniones	0.00	0.00	3.00	0.00	0.00
Observaciones:	En el primer trimestre 2019, no se realizaron gestiones En el mes de abril y mayo, no se realizaron gestiones En el mes de junio se reunieron con la Cámara de Comercio de Estados Unidos								
Porcentaje de reuniones de gestión con diplomáticos	3. - Realización de reuniones de gestión con diplomáticos para agendar visitas internacionales	Absoluto	a. Eficacia	Reuniones	0.00	0.00	8.00	0.00	0.00
Observaciones:	En el primer trimestre 2019, no se reportaron gestiones								

Programa
Conducción de la Política Intergubernamental

Cuarto Reporte Trimestral de avance de objetivos y metas de los Programas Presupuestarios 2019 de acuerdo al

Sistema de Evaluación del Desempeño

(Anexo 13)

Alineación al Plan Estatal de Desarrollo				
Eje	Programa Estratégico	Objetivo Programa Estratégico	Línea de Acción	Indicador
Eje 3. Aguascalientes con gobierno íntegro, austero y abierto	3.4. Gestión Pública Integral, Eficiente y de Calidad	3.4.1. Implementar una gestión pública transparente y austera, eficiente y eficaz, orientada a una adecuada administración de los recursos humanos, materiales y servicios del Poder Ejecutivo Estatal.	3.4.1.1. Homologar una gestión pública eficiente e integral.	3.4.1.1.1. Índice de gestión pública integral, eficiente y de calidad.

Porcentaje de Avance Indicador Nivel Componente 125.25%
--

Indicador	Descripción	Método de Cálculo	Frecuencia	Dimensión	Descripción Dimensión
Porcentaje de Informes de evaluación y seguimiento de PPE	Mide los informes ejecutivos de los Programas y Proyectos Estratégicos (PPE), para garantizar cumplimiento de los compromisos de gobierno y programas prioritarios del Plan Estatal de Desarrollo (PED).	(Número de Informes Ejecutivos realizados / Número de Acuerdos Cumplidos o Realizados) * 100	Mensual	a. Eficacia	Miden el grado del cumplimiento del objetivo establecido

Línea Base			Meta			Medio de Verificación	Sentido
Valor	Año	Período	Valor	Año	Período		
0	2018	Enero a Diciembre	100	2019	Enero a Diciembre	1.- Informes de cumplimiento a Acuerdos Estratégicos; 2.- Informes Ejecutivos de Evaluación y Seguimiento	Ascendente

Cobertura	Tipo de Indicador	Tipo Valor Meta	Resumen Narrativo	Supuestos
Estatal	Estratégico	Relativo	Evaluación y Seguimiento de PPE entregados	Se realiza la evaluación y seguimiento de PPE

**Cuarto Reporte Trimestral de avance de objetivos y metas
de los Programas Presupuestarios 2019 de acuerdo al
Sistema de Evaluación del Desempeño
(Anexo 13)**

Indicador del Nivel Actividades	Descripción	Tipo de Indicador	Dimensión a Medir	Unidad de Medida	Valor de la Meta	Avance de la Meta			
						Programado	Realizado	%de Avance Realizado vs	
								Período	Anual
Porcentaje de acuerdos cumplidos	1.- Cumplimiento de Acuerdos interinstitucionales	Absoluto	a. Eficacia	Acuerdos	500.00	500.00	598.00	95.68	119.60
Observaciones:									
Porcentaje de seguimiento y supervisión	2.- Seguimiento y supervisión de cumplimiento de acuerdos y proyectos estratégicos	Absoluto	a. Eficacia	Seguimiento	10.00	10.00	11.00	11.00	110.00
Observaciones:									
Porcentaje de número de reuniones de gabinete y mesas de trabajo realizadas	3.- Realización de reuniones de gabinete o mesas de trabajo interinstitucionales	Absoluto	a. Eficacia	Reuniones	7.00	7.00	13.00	18.57	185.71
Observaciones:									

**Cuarto Reporte Trimestral de avance de objetivos y metas
de los Programas Presupuestarios 2019 de acuerdo al**

Sistema de Evaluación del Desempeño

(Anexo 13)

Secretaría General de Gobierno

Programa

Actualización del Orden Normativo Estatal

Alineación al Plan Estatal de Desarrollo

Eje	Programa Estratégico	Objetivo Programa Estratégico	Línea de Acción	Indicador
Eje 2. Aguascalientes derecho, seguro y libre	2.1. Marco Normativo	2.1.2. Lograr que la acción gubernamental se desenvuelva dentro del marco de la ética y la justicia, privilegiando sobre cualquier interés el beneficio social.	2.1.2.1. Establecer y ejecutar procesos para la eficiente revisión y validación de los actos jurídicos que implican compromisos del Poder Ejecutivo del Estado, de manera que el actuar gubernamental se conduzca con certeza jurídica en beneficio de la sociedad y el respeto a los derechos humanos.	2.1.2.1.1. Porcentaje de validación documental.

Indicador Nivel Fin

Indicador	Descripción	Método de Cálculo	Sentido	Unidad de Medida
Porcentaje de validación documental	Muestra el avance de la validación documental para la actualización del Marco Normativo	(Validaciones de actos jurídicos realizadas / Validaciones de actos jurídicos solicitadas) x 100	Ascendente	Porcentaje

Tipo Valor Meta	Frecuencia	Medio de Verificación	Resumen Narrativo	Dimensión	Descripción Dimensión
Relativo	Anual	Control interno: Carpeta de oficios para publicaciones validadas en la Subsecretaría de Asuntos Jurídicos.	Contribuir al Programa Marco Normativo mediante la validación y actualización del orden normativo, manteniendo apego irrestricto al mismo para generar confianza en las instituciones de Gobierno, constituyendo certeza y seguridad jurídica en beneficio de los gobernados.	a. Eficacia	Miden el grado del cumplimiento del objetivo establecido

Cuarto Reporte Trimestral de avance de objetivos y metas de los Programas Presupuestarios 2019 de acuerdo al

Sistema de Evaluación del Desempeño

(Anexo 13)

Porcentaje de Avance Indicador Nivel Propósito 120.88 %

Indicador	Descripción	Método de Cálculo	Sentido	Unidad de Medida
Porcentaje de Asesorías Jurídicas internas	Muestra el avance en las asesorías jurídicas internas respecto a la validación de actos jurídicos	(Asesorías jurídicas internas brindadas / Asesorías jurídicas internas programadas) x 100	Ascendente	Porcentaje

Tipo Valor Meta	Frecuencia	Medio de Verificación	Resumen Narrativo	Dimensión	Descripción Dimensión
Relativo	Trimestral	Control interno: reportes de actividades, asesorías y registros electrónicos en la Subsecretaría de Asuntos Jurídicos	Gobernador del Estado, Secretario General de Gobierno y Dependencias de la Administración Pública Estatal Centralizada y Descentralizada, y la ciudadanía se benefician al Proveer a Gobierno del Estado de seguridad y certeza jurídica en su actuación.	a. Eficacia	Miden el grado del cumplimiento del objetivo establecido

Porcentaje de Avance Indicador Nivel Componente 120.88%

Indicador	Descripción	Método de Cálculo	Frecuencia	Dimensión	Descripción Dimensión
Porcentaje de mecanismos de validación documental y asesoría jurídica	Indicador que mide la el avance en la validación actos jurídicos y la asesoría jurídica a fin de eficientar la viabilidad jurídica de los mismos.	(Número de Validaciones de actos jurídicos y de Asesorías Jurídicas externas realizadas / Número de Validaciones de actos jurídicos y de Asesorías Jurídicas externas programadas) x 100	Mensual	a. Eficacia	Miden el grado del cumplimiento del objetivo establecido

Línea Base			Meta			Medio de Verificación	Sentido
Valor	Año	Período	Valor	Año	Período		
100%	2018	enero-diciembre	100%	2019	enero-diciembre		

Cobertura	Tipo de Indicador	Tipo Valor Meta	Resumen Narrativo	Supuestos
Estatal	Gestión	Relativo	C.1. Mecanismos de asesoría y de validación jurídica con criterios unificados desarrollados.	Los actos de Gobierno son emitidos en un Marco de Legalidad a través de una eficiente coordinación entre las dependencias de la Administración Pública Estatal para proveer a Gobierno del Estado de seguridad y certeza jurídica en su actuación.

Cuarto Reporte Trimestral de avance de objetivos y metas de los Programas Presupuestarios 2019 de acuerdo al

Sistema de Evaluación del Desempeño

(Anexo 13)

Indicador del Nivel Actividades	Descripción	Tipo de Indicador	Dimensión a Medir	Unidad de Medida	Valor de la Meta	Avance de la Meta				
						Programado	Realizado	%de Avance Realizado vs		
								Período	Anual	
Porcentaje de Validaciones de actos jurídicos	1.-A 1.1 Elaboración, revisión y validación jurídica de contratos y convenios con apego al marco jurídico vigente	Absoluto	a. Eficacia	Validaciones	428.00	428.00	643.00	75.12	150.23	
Observaciones:	El indicador no supera la meta programada, en virtud de que se presentaron un menor número de actores a solicitar atención. Este indicador está sujeto a la demanda de las Dependencias y Entidades.									
Porcentaje de Asesorías Jurídicas externas	2.-A 1.2 Implementación de asesorías jurídicas en general a las dependencias de la Administración Pública Estatal Centralizada y Descentralizada para determinar mecanismos de apoyo jurídico	Absoluto	a. Eficacia	Asesorías	59.00	59.00	54.00	45.76	91.53	
Observaciones:	El indicador no logra la meta programada, en virtud de que las asesorías externas se encuentran sujetas a la solicitud que realizan las personas físicas o morales, es decir, son proporcionadas de acuerdo a las necesidades no predecibles de los particulares. Indicador está sujeto a la demanda de la ciudadanía.									

Programa

Administración efectiva y modernización de la Secretaría General de Gobierno

Cuarto Reporte Trimestral de avance de objetivos y metas de los Programas Presupuestarios 2019 de acuerdo al

Sistema de Evaluación del Desempeño

(Anexo 13)

Alineación al Plan Estatal de Desarrollo				
Eje	Programa Estratégico	Objetivo Programa Estratégico	Línea de Acción	Indicador
Eje 2. Aguascalientes derecho, seguro y libre	2.2. Gobernanza y Estado de Derecho	2.2.1. Establecer acuerdos con los tres órdenes y poderes de gobierno y los sectores productivos y sociales, para fortalecer y consolidar un clima de paz social y estabilidad en el Estado.	2.2.1.1. Formular y establecer acuerdos por la Gobernanza, la legalidad y el Estado de derecho.	2.2.1.1.1. Acuerdo por la Gobernanza, la legalidad y el Estado de Derecho.

Porcentaje de Avance Indicador Nivel Componente 100.00%

Indicador	Descripción	Método de Cálculo	Frecuencia	Dimensión	Descripción Dimensión
Porcentaje de Administración y Gestión de Recursos	Calcula el porcentaje de avance en el cumplimiento de las acciones administración y gestión de recursos	(Acciones de planeación, gestión y control de recursos presupuestales, control interno y control de recursos humanos realizadas) / (Acciones de planeación, gestión y control de recursos presupuestales, control interno y control de recursos humanos programadas) x 100	Mensual	a. Eficacia	Miden el grado del cumplimiento del objetivo establecido

Línea Base			Meta			Medio de Verificación	Sentido
Valor	Año	Período	Valor	Año	Período		
100%	2018	enero-diciembre	100%	2019	enero-diciembre	Control Interno DGAD programa presupuestario de Administración y Gestión de Recursos. Lineamientos de SAE, CONTRALORIA Y SEFI	Ascendente

Cobertura	Tipo de Indicador	Tipo Valor Meta	Resumen Narrativo	Supuestos
Estatal	Gestión	Relativo	C2. Administración y gestión eficaz y eficiente de los recursos implementada	Se cuenta con recursos por parte de la federación y el Estado y una aplicación eficiente de los mismos soportados en la normatividad vigente

Cuarto Reporte Trimestral de avance de objetivos y metas de los Programas Presupuestarios 2019 de acuerdo al

Sistema de Evaluación del Desempeño

(Anexo 13)

Indicador del Nivel Actividades	Descripción	Tipo de Indicador	Dimensión a Medir	Unidad de Medida	Valor de la Meta	Avance de la Meta			
						Programado	Realizado	%de Avance Realizado vs	
								Período	Anual
Porcentaje de gestiones de planeación y control de recursos presupuestales	1.-A2.1 Gestión con transparencia y eficiencia en la planeación de los programas presupuestarios y control presupuestario y correcta administración de recursos financieros	Absoluto	a. Eficacia	Gestiones	132.00	132.00	132.00	50.00	100.00
Observaciones:									
Porcentaje gestiones de control interno y control de recursos humanos	2.-A2.2 Gestión eficiente de Control Interno y Administración efectiva del programa de desarrollo integral del capital humano	Absoluto	a. Eficacia	Gestiones	60.00	60.00	60.00	50.00	100.00
Observaciones:									
Porcentaje de Avance Indicador Nivel Componente 115.78%									

Indicador	Descripción	Método de Cálculo	Frecuencia	Dimensión	Descripción Dimensión
Porcentaje de Modernización de la SEGGOB	Calcula el porcentaje de avance en el cumplimiento de las acciones de modernización de áreas estratégicas de la SEGGOB	(Acciones de Programas de Modernización y Reingeniería de Procesos, de Desarrollo e Implementación de Sistemas y Soporte Técnico realizados) / (Acciones de Programas de Modernización y Reingeniería de Procesos, de Desarrollo e Implementación de Sistemas y Soporte Técnico programados) x 100	Mensual	a. Eficacia	Miden el grado del cumplimiento del objetivo establecido

Cuarto Reporte Trimestral de avance de objetivos y metas de los Programas Presupuestarios 2019 de acuerdo al

Sistema de Evaluación del Desempeño

(Anexo 13)

Línea Base			Meta			Medio de Verificación	Sentido
Valor	Año	Período	Valor	Año	Período		
70%	2018	enero-diciembre	100%	2019	enero-diciembre	Control Interno CIMO, Estadísticas de visitas y usuarios en el sistema. Trámites con firma electrónica. Seguimiento a Programa Presupuestario de Modernización Minutas, informes trimestrales	Ascendente
Cobertura	Tipo de Indicador	Tipo Valor Meta	Resumen Narrativo			Supuestos	
Estatal	Gestión	Relativo	C1. TIC en procedimientos y trámites utilizadas y aplicadas			Sostenibilidad y expansión de trámites electrónicos en el gobierno estatal y soporte de TIC para la implementación de sistemas.	

**Cuarto Reporte Trimestral de avance de objetivos y metas
de los Programas Presupuestarios 2019 de acuerdo al
Sistema de Evaluación del Desempeño
(Anexo 13)**

Indicador del Nivel Actividades	Descripción	Tipo de Indicador	Dimensión a Medir	Unidad de Medida	Valor de la Meta	Avance de la Meta			
						Programado	Realizado	%de Avance Realizado vs	
								Período	Anual
Porcentaje de Programas de Modernización y Reingeniería de Procesos realizados	1.-A1.1 Gestión e implementación de Infraestructura capaz de soportar un gobierno electrónico con procedimientos eficientes y expeditos basados en el uso de las TIC	Absoluto	a. Eficacia	Modernización y reingeniería de procesos	24.00	24.00	24.00	50.00	100.00
Observaciones:									
Porcentaje de Desarrollo e Implementación de Sistemas y Soporte Técnico	2.-A1.2 Implementación de sistemas y supervisión y soporte de servicios informáticos	Absoluto	a. Eficacia	Sistemas y soporte técnico	1,318.00	1,318.00	1,734.00	65.78	131.56
Observaciones: Se estuvo trabajando en un nuevo diseño requerido por SAE por lo que se supera la meta y las solicitudes de soporte técnico sobrepasan derivado a que están sujetas a demanda de usuarios de TIC.									

Programa

Administrar la Oficina del Secretariado Ejecutivo del Sistema Estatal de Seguridad Pública

Alineación al Plan Estatal de Desarrollo				
Eje	Programa Estratégico	Objetivo Programa Estratégico	Línea de Acción	Indicador
Eje 2. Aguascalientes derecho, seguro y libre	2.3. Estrategia Integral de Seguridad Pública	2.3.3. Fortalecer el desempeño de las instituciones de seguridad pública	2.3.3.1. Mejorar el equipamiento, la infraestructura y la operación de las instituciones de seguridad pública.	2.3.3.1.1. Porcentaje de metas cumplidas en relación a los recursos asignados por la Federación.

Cuarto Reporte Trimestral de avance de objetivos y metas de los Programas Presupuestarios 2019 de acuerdo al

Sistema de Evaluación del Desempeño

(Anexo 13)

Porcentaje de Avance Indicador Nivel Componente 146.29%

Indicador	Descripción	Método de Cálculo	Frecuencia	Dimensión	Descripción Dimensión
Porcentaje de vinculación de los integrantes del Sistema Estatal de Seguridad Pública	Mide la vinculación y gestión realizada para fortalecer el desempeño de las instituciones de seguridad a través del SESESP	(Porcentaje de concertación de la Propuesta de Inversión + Porcentaje de Gestión administrativa)	Mensual	a. Eficacia	Miden el grado del cumplimiento del objetivo establecido

Línea Base			Meta			Medio de Verificación	Sentido
Valor	Año	Período	Valor	Año	Período		
100%	2018	enero-diciembre	100%	2019	enero-diciembre	Convocatorias a reunión, minutas, requisiciones revisadas y tramitados en SIIF, convenios suscritos por el SESESP	Ascendente

Cobertura	Tipo de Indicador	Tipo Valor Meta	Resumen Narrativo	Supuestos
Estatal	Gestión	Relativo	Fortalecimiento del desempeño de las instituciones de seguridad Pública realizada	Presupuesto sin recortes presupuestales, restricciones normativas, enlace con instancias ajenas al Sistema Estatal o Nacional de Seguridad Pública, asignaciones en objeto de gasto suficientes

**Cuarto Reporte Trimestral de avance de objetivos y metas
de los Programas Presupuestarios 2019 de acuerdo al
Sistema de Evaluación del Desempeño
(Anexo 13)**

Indicador del Nivel Actividades	Descripción	Tipo de Indicador	Dimensión a Medir	Unidad de Medida	Valor de la Meta	Avance de la Meta			
						Programado	Realizado	%de Avance Realizado vs	
								Período	Anual
Porcentaje de concertación de la Propuesta de Inversión	1.-Atención concertada de solicitudes del SNSP y beneficiarios en un convenio	Absoluto	a. Eficacia	Convenios a concertar	1.00	1.00	1.00	50.00	100.00
Observaciones:									
Porcentaje de Gestión administrativa	2.-Requisición de bienes o servicios por parte de los beneficiados	Absoluto	a. Eficacia	Gestiones	175.00	175.00	337.00	96.29	192.57
Observaciones:									

Programa

Asesoría jurídica y atención a víctimas u ofendidos del delito

Alineación al Plan Estatal de Desarrollo				
Eje	Programa Estratégico	Objetivo Programa Estratégico	Línea de Acción	Indicador
Eje 2. Aguascalientes derecho, seguro y libre	2.3. Estrategia Integral de Seguridad Pública	2.3.1. Garantizar la seguridad, integridad y el patrimonio de los habitantes del estado de Aguascalientes.	2.3.1.8. Mejorar la vinculación interinstitucional para la generación de proyectos; y fortalecer áreas estratégicas de la política pública.	2.3.1.8.1. Número de personas atendidas.

Indicador Nivel Fin

Indicador	Descripción	Método de Cálculo	Sentido	Unidad de Medida
Número de personas atendidas	Indicador que el número de víctimas u ofendidos del delito atendidos	(Sumatoria de personas atendidas)	Ascendente	Personas atendidas

Cuarto Reporte Trimestral de avance de objetivos y metas de los Programas Presupuestarios 2019 de acuerdo al

Sistema de Evaluación del Desempeño

(Anexo 13)

Tipo Valor Meta	Frecuencia	Medio de Verificación	Resumen Narrativo	Dimensión	Descripción Dimensión
Absoluto	Semestral	Registro de expedientes de procesos concluidos o con salida alterna	Contribuir a la Estrategia Integral de Seguridad Pública mediante mejorar y eficientar el servicio a las víctimas u ofendidos del delito, que conllevan a un Modelo de Atención Integral.	a. Eficacia	Miden el grado del cumplimiento del objetivo establecido

Porcentaje de Avance Indicador Nivel Propósito 732.81 %

Indicador	Descripción	Método de Cálculo	Sentido	Unidad de Medida
Porcentaje de demanda en Primer Atención y de Oralidad y Litigio	Indicador que mide avance en atención a víctimas u ofendidos a través de la representación en primer atención, de oralidad y litigio	(Número de representaciones a demandas en primer atención, de oralidad y litigio realizadas / Número de representaciones a demandas en primer atención, de oralidad y litigio programadas) x 100	Ascendente	Porcentaje

Tipo Valor Meta	Frecuencia	Medio de Verificación	Resumen Narrativo	Dimensión	Descripción Dimensión
Relativo	Trimestral	Carpetas de Expedientes de víctimas u ofendidos en el área de archivo de Asesoría Jurídica en Litigación Oral	Víctimas u ofendidos del delito se benefician al Mejorar y Eficientar el Servicio de Asesoría Jurídica a la Víctima u Ofendido del Delito haciendo frente a la demanda de las áreas de Asesoría Jurídica en Primera Atención, Representación en Litigio Oral a Víctimas y Vinculación Multidisciplinaria en los cinco partidos judiciales en el Estado, Agencias del Ministerio Público y oficinas de la CEDH.	a. Eficacia	Miden el grado del cumplimiento del objetivo establecido

Porcentaje de Avance Indicador Nivel Componente 1,071.93%

Indicador	Descripción	Método de Cálculo	Frecuencia	Dimensión	Descripción Dimensión
Porcentaje de Asesoría Jurídica y acompañamiento en Primera Atención	Indicador que mide el avance en la atención a víctimas u ofendidos a través de las asesorías y el acompañamiento en primera atención	(Número de Asesorías Jurídicas y acompañamiento brindado / Número de Asesorías Jurídicas y acompañamiento programado) x 100	Mensual	a. Eficacia	Miden el grado del cumplimiento del objetivo establecido

Línea Base			Meta			Medio de Verificación	Sentido
Valor	Año	Período	Valor	Año	Período		
100%	2018	enero-diciembre	100%	2019	enero-diciembre	Registros de formato de atención a víctimas las cuales se les judicializo su carpeta de investigación y de acompañamiento en el área de Primera Atención	Ascendente

Cuarto Reporte Trimestral de avance de objetivos y metas de los Programas Presupuestarios 2019 de acuerdo al

Sistema de Evaluación del Desempeño

(Anexo 13)

Cobertura	Tipo de Indicador	Tipo Valor Meta	Resumen Narrativo	Supuestos
Estatal	Gestión	Relativo	C2. Asesoría y acompañamiento en primer contacto implementadas	

Cuarto Reporte Trimestral de avance de objetivos y metas de los Programas Presupuestarios 2019 de acuerdo al

Sistema de Evaluación del Desempeño

(Anexo 13)

Indicador del Nivel Actividades	Descripción	Tipo de Indicador	Dimensión a Medir	Unidad de Medida	Valor de la Meta	Avance de la Meta			
						Programado	Realizado	%de Avance Realizado vs	
								Período	Anual
Porcentaje de Asesorías a víctimas u ofendidos en el área de primera atención	1.-A2.1 Implementación de asesorías de víctimas u ofendidos de primer contacto	Absoluto	a. Eficacia	Asesorías	346.00	346.00	3,565.00	515.17	1,030.35
Observaciones: Indicador sujeto a demanda de la ciudadanía, por tal motivo no se completó la meta programada.									
Porcentaje de acompañamiento a víctimas u ofendidos de primer contacto	2.-A2.1 Realización de acompañamiento de víctimas u ofendidos de primer contacto	Absoluto	a. Eficacia	Acompañamientos	318.00	318.00	3,541.00	556.76	1,113.52
Observaciones: Indicador sujeto a demanda de la ciudadanía, por eso no se cumplió la meta programada.									

Porcentaje de Avance Indicador Nivel Componente 393.68%

Indicador	Descripción	Método de Cálculo	Frecuencia	Dimensión	Descripción Dimensión	
Porcentaje de Audiencias Desahogadas e Informes de casos	Indicador que mide el porcentaje de avance en atención a audiencias de las víctimas u ofendidos y entrega de Informes de Casos	(Número de audiencias e informes realizados / Número de audiencias e informes programados) x 100	Mensual	a. Eficacia	Miden el grado del cumplimiento del objetivo establecido	
Línea Base		Meta			Medio de Verificación	Sentido
Valor	Año	Período	Valor	Año	Período	
100%	2018	enero-diciembre	100%	2019	enero-diciembre	Agenda de audiencias y base de datos de seguimiento audiencias en y Carpetas de Expedientes de víctimas u ofendidos en el área de archivo de Asesoría Jurídica en Litigación Oral
Cobertura	Tipo de Indicador	Tipo Valor Meta	Resumen Narrativo		Supuestos	
Estatal	Gestión	Relativo	C1. Audiencias e informes de litigio y representación de víctimas u ofendidos en juicio implementados		Se cuenta con el personal suficiente y capacitado y con los recursos para acudir a las audiencias en tiempo y forma	

Cuarto Reporte Trimestral de avance de objetivos y metas de los Programas Presupuestarios 2019 de acuerdo al

Sistema de Evaluación del Desempeño

(Anexo 13)

Indicador del Nivel Actividades	Descripción	Tipo de Indicador	Dimensión a Medir	Unidad de Medida	Valor de la Meta	Avance de la Meta			
						Programado	Realizado	%de Avance Realizado vs	
								Período	Anual
Porcentaje de audiencias de representación a víctimas u ofendidos	1.-A1.1 Representación de víctimas u ofendidos en audiencias	Absoluto	a. Eficacia	Audiencias	3,968.00	3,968.00	7,158.00	90.20	180.39
Observaciones: El indicador rebasa la meta programada, en virtud de que se presentaron un mayor número de actores a solicitar atención. Este indicador está sujeto a la demanda de la ciudadanía.									
Porcentaje de informes de casos	2.-A1.2 Elaboración de informes de casos	Absoluto	a. Eficacia	Informes de casos	86.00	86.00	522.00	303.49	606.98
Observaciones: No se pudo atender la demanda completa derivado de retraso en llegada de personal nuevo a contratar.									

Programa

Asesoría y Representación Jurídica de Gobierno del Estado

Alineación al Plan Estatal de Desarrollo				
Eje	Programa Estratégico	Objetivo Programa Estratégico	Línea de Acción	Indicador
Eje 2. Aguascalientes derecho, seguro y libre	2.1. Marco Normativo	2.1.2. Lograr que la acción gubernamental se desenvuelva dentro del marco de la ética y la justicia, privilegiando sobre cualquier interés el beneficio social.	2.1.2.3. Coordinar y dar seguimiento a la tramitación de los litigios en los que forma parte el Gobierno del Estado, mediante la optimización de tiempos y recursos económicos.	2.1.2.3.1. Índice de efectividad en la atención a los requerimientos judiciales y extrajudiciales.

Indicador Nivel Fin

Indicador	Descripción	Método de Cálculo	Sentido	Unidad de Medida
-----------	-------------	-------------------	---------	------------------

Cuarto Reporte Trimestral de avance de objetivos y metas de los Programas Presupuestarios 2019 de acuerdo al

Sistema de Evaluación del Desempeño

(Anexo 13)

Índice de efectividad en la atención a los requerimientos judiciales y extrajudiciales. Mide el nivel de efectividad en la respuesta jurídica a requerimientos judiciales y extrajudiciales solicitados (Respuesta jurídica a requerimientos judiciales y extrajudiciales atendida / Requerimientos y solicitudes ingresadas) x 100 Ascendente Porcentaje

Tipo Valor Meta	Frecuencia	Medio de Verificación	Resumen Narrativo	Dimensión	Descripción Dimensión
Relativo	Anual	Registro de actividades en Programa Presupuestario Control Interno, libros de registro, archivos electrónicos	Contribuir al Programa Estratégico Marco Normativo mediante la correcta Representación Legal a Gobierno del Estado en asuntos judiciales y otorgar apoyo y asesoría jurídica atendiendo las necesidades jurídicas del Gobernador del Estado, Gobierno del Estado y Secretario General de Gobierno.	a. Eficacia	Miden el grado del cumplimiento del objetivo establecido

Porcentaje de Avance Indicador Nivel Propósito 96.22 %

Indicador	Descripción	Método de Cálculo	Sentido	Unidad de Medida
Porcentaje de requerimientos jurídicos atendidos	Mide el avance en la atención de requerimientos jurídicos al Gobierno del Estado	(Número de requerimientos jurídicos atendidos / Número de requerimientos jurídicos programados) x 100	Ascendente	Porcentaje

Tipo Valor Meta	Frecuencia	Medio de Verificación	Resumen Narrativo	Dimensión	Descripción Dimensión
Relativo	Trimestral	Registro de actividades en Programa Presupuestario Control Interno, libros de registro, archivos electrónicos	Administración Pública Estatal Centralizada y Descentralizada es beneficiada al asesorar, proyectar, litigar y resolver en el ámbito de sus competencias todas las necesidades jurídicas gubernamentales que se presenten brindando certeza y seguridad jurídica con estricto apego a la legalidad.	a. Eficacia	Miden el grado del cumplimiento del objetivo establecido

Porcentaje de Avance Indicador Nivel Componente 96.22%

Indicador	Descripción	Método de Cálculo	Frecuencia	Dimensión	Descripción Dimensión
Porcentaje de efectividad en la respuesta jurídica a requerimientos judiciales y extrajudiciales solicitados respondidos	Indicador que mide la efectividad de las respuestas jurídicas a requerimientos judiciales y extrajudiciales	(Respuesta jurídica a requerimientos judiciales y extrajudiciales atendida / Requerimientos y solicitudes ingresadas) x 100	Mensual	a. Eficacia	Miden el grado del cumplimiento del objetivo establecido

Cuarto Reporte Trimestral de avance de objetivos y metas de los Programas Presupuestarios 2019 de acuerdo al

Sistema de Evaluación del Desempeño

(Anexo 13)

Línea Base			Meta			Medio de Verificación	Sentido
Valor	Año	Período	Valor	Año	Período		
100%	2018	enero-diciembre	100%	2019	enero-diciembre	Registro de actividades del Programa Presupuestario, libros de registro, archivos electrónicos ubicados en la Dir. Gral. de Asuntos Jurídicos	Ascendente
Cobertura	Tipo de Indicador	Tipo Valor Meta	Resumen Narrativo			Supuestos	
Estatal	Estratégico	Relativo	C1 Representación Legal a Gobierno del Estado adecuada			Los actos de Gobierno son emitidos en un Marco de Legalidad y existe una eficiente coordinación entre las dependencias de la Administración Pública Estatal. Se cumple en tiempo y forma en trabajos.	

**Cuarto Reporte Trimestral de avance de objetivos y metas
de los Programas Presupuestarios 2019 de acuerdo al
Sistema de Evaluación del Desempeño
(Anexo 13)**

Indicador del Nivel Actividades	Descripción	Tipo de Indicador	Dimensión a Medir	Unidad de Medida	Valor de la Meta	Avance de la Meta			
						Programado	Realizado	%de Avance Realizado vs	
								Período	Anual
Porcentaje de Intervenciones en Procedimientos Legales en representación del Gobierno del Estado	1.-A 1.1 Elaboración de Contestaciones de demanda y acudir a las instancias correspondientes a presentarlas y contar con la normatividad actualizada.	Absoluto	a. Eficacia	Intervenciones en procedimientos legales	2,154.00	2,154.00	2,060.00	76.51	95.64
Observaciones:	El Indicador no logra o rebasa la meta programada, en virtud de que se presentaron un menor o mayor numero de intervenciones en Procedimientos Legales reales atendidas que las programadas. Este indicador está sujeto a las notificaciones de demanda que llegan cada mes y a las solicitudes de apoyo y asesoría solicitadas.								
Porcentaje de Asesorías y observaciones realizadas	2.-A 1.2 Realización de análisis de solicitudes de asesoría y elaboración de las observaciones correspondientes.	Absoluto	a. Eficacia	Asesorías y observaciones	480.00	480.00	473.00	19.71	98.54
Observaciones:	Este indicador está sujeto a las notificaciones de demanda que llegan cada mes y a las solicitudes de apoyo y asesoría solicitadas.								

**Programa
Casa del Adolescente**

Alineación al Plan Estatal de Desarrollo				
Eje	Programa Estratégico	Objetivo Programa Estratégico	Línea de Acción	Indicador

Cuarto Reporte Trimestral de avance de objetivos y metas de los Programas Presupuestarios 2019 de acuerdo al

Sistema de Evaluación del Desempeño

(Anexo 13)

Indicador Nivel Fin

Indicador	Descripción	Método de Cálculo	Sentido	Unidad de Medida	
Personas atendidas en el Sistema Local de Protección de niñas, niños y adolescentes, respecto a personas beneficiadas en el año anterior	Indicador que contabiliza el número de personas atendidas en el Sistema Local de Protección de niñas, niños y adolescentes, respecto a personas beneficiadas en el año anterior.	((sumatoria de personas atendidas en el programa de protección 2019 / sumatoria de personas atendidas en el programa de protección 2018)-1) x 100	Ascendente	Personas atendidas	
Tipo Valor Meta	Frecuencia	Medio de Verificación	Resumen Narrativo	Dimensión	Descripción Dimensión
Relativo	Anual	Reporte mensual concentrado en carpeta de la oficina de estadística de Casa del Adolescente	Contribuir a garantizar el Desarrollo Familiar mediante el fortalecimiento de la formación de los adolescentes a través de un programa de atención integral (Educación, cultura, deporte, oficios, alimentación, nutrición, atención médica y psicológica, y asesoría jurídica)	a. Eficacia	Miden el grado del cumplimiento del objetivo establecido

Porcentaje de Avance Indicador Nivel Propósito 108.38 %

Indicador	Descripción	Método de Cálculo	Sentido	Unidad de Medida	
Porcentaje atenciones de salud integral	Indicador que mide el porcentaje de atenciones brindadas en salud integral para niñas, niños, y adolescentes	(sumatoria de atenciones brindadas a estudiantes de casa del adolescente y externos / sumatoria de atenciones programadas a estudiantes de casa del adolescente y externos) x 100	Ascendente	Porcentaje	
Tipo Valor Meta	Frecuencia	Medio de Verificación	Resumen Narrativo	Dimensión	Descripción Dimensión
Relativo	Trimestral	Reporte mensual concentrado en carpeta de la oficina de estadística de Casa del Adolescente	Los Adolescentes del Estado de Aguascalientes en situación de riesgo mejoran su calidad de vida mediante servicios integrales a los cuales acuden y encuentran un espacio en el que son escuchados, atendidos y orientados según su problemática individual.	a. Eficacia	Miden el grado del cumplimiento del objetivo establecido

Porcentaje de Avance Indicador Nivel Componente 108.38%

Indicador	Descripción	Método de Cálculo	Frecuencia	Dimensión	Descripción Dimensión
-----------	-------------	-------------------	------------	-----------	-----------------------

Cuarto Reporte Trimestral de avance de objetivos y metas de los Programas Presupuestarios 2019 de acuerdo al

Sistema de Evaluación del Desempeño

(Anexo 13)

<p>Porcentaje de atenciones integrales a adolescentes</p>	<p>Indicador que mide el porcentaje de atenciones integrales proporcionadas a los adolescentes de 0 a 17 años</p>	<p>(Sumatoria de promociones educativas realizadas+ sumatoria de atenciones de salud realizadas + sumatoria de talleres realizados / Sumatoria de promociones educativas programados + sumatoria de atenciones de salud programados + sumatoria de talleres programados) x 100</p>	<p>Mensual</p>	<p>a. Eficacia</p>	<p>Miden el grado del cumplimiento del objetivo establecido</p>
---	---	--	----------------	--------------------	---

Línea Base			Meta			Medio de Verificación	Sentido
Valor	Año	Período	Valor	Año	Período		
100%	2018	enero-diciembre	100%	2019	enero-diciembre	Las escuelas y dependencias permiten la promoción de las diferentes actividades y servicios que se brindan en casa del adolescente	Ascendente

Cobertura	Tipo de Indicador	Tipo Valor Meta	Resumen Narrativo	Supuestos
Estatal	Estratégico	Relativo	Atención Integral a adolescentes otorgada	Las escuelas y dependencias permiten la promoción de las diferentes actividades y servicios que se brindan en casa del adolescente

**Cuarto Reporte Trimestral de avance de objetivos y metas
de los Programas Presupuestarios 2019 de acuerdo al
Sistema de Evaluación del Desempeño
(Anexo 13)**

Indicador del Nivel Actividades	Descripción	Tipo de Indicador	Dimensión a Medir	Unidad de Medida	Valor de la Meta	Avance de la Meta			
						Programado	Realizado	%de Avance Realizado vs	
								Período	Anual
Porcentaje de beneficiarios en salud integral	1.-Atencion psicológica, nutricional, estomatologica, médica, ademas de consejería, y capacitación en la casa del adolescente, así como en los diferentes planteles educativos	Absoluto	a. Eficacia	Beneficiarios en salud integral	62,900.00	62,900.00	79,162.00	37.76	125.85
Observaciones:	Se rebasa la meta programada debido a una mayor promoción y difusión de los servicios de Casa del Adolescente entre la población objetivo; así como la incorporación de nuevos talleres los cuales son atractivos para ellos.								
Porcentaje de adolescentes inscritos en los diferentes niveles educativos, dentro de la casa del adolescente	2.- Inscripción de adolescentes en los diferentes niveles educativos (primaria, secundaria, preparatoria) dentro de la casa del adolescente	Absoluto	a. Eficacia	Adolescentes inscritos	790.00	790.00	963.00	24.38	121.90
Observaciones:	Se rebasa la meta programada debido a una mayor promoción y difusión de los servicios de Casa del Adolescente entre la población objetivo; así como la incorporación de nuevos talleres los cuales son atractivos para ellos.								
Porcentaje de talleres internos y externos de la Casa del Adolescente	3.-Impartición de talleres internos y externos de la casa del adolescente	Absoluto	a. Eficacia	Talleres de internos y externos de la casa del adolescente	492.00	492.00	455.00	46.24	92.48
Observaciones:									

Programa
Coordinación Estratégica (Gobernabilidad y Legalidad)

Cuarto Reporte Trimestral de avance de objetivos y metas de los Programas Presupuestarios 2019 de acuerdo al

Sistema de Evaluación del Desempeño

(Anexo 13)

Alineación al Plan Estatal de Desarrollo				
Eje	Programa Estratégico	Objetivo Programa Estratégico	Línea de Acción	Indicador
Eje 2. Aguascalientes derecho, seguro y libre	2.2. Gobernanza y Estado de Derecho	2.2.1. Establecer acuerdos con los tres órdenes y poderes de gobierno y los sectores productivos y sociales, para fortalecer y consolidar un clima de paz social y estabilidad en el Estado.	2.2.1.1. Formular y establecer acuerdos por la Gobernanza, la legalidad y el Estado de derecho.	2.2.1.1.1. Acuerdo por la Gobernanza, la legalidad y el Estado de Derecho.

Porcentaje de Avance Indicador Nivel Componente 85.73%

Indicador	Descripción	Método de Cálculo	Frecuencia	Dimensión	Descripción Dimensión		
Porcentaje de Informes de las acciones realizadas en conjunto con las Direcciones	Calcula el porcentaje de informes de acciones internas realizadas por cada Dirección, con fines de mejora social.	(Numero de informes con participación realizada/ Numero de informes programados) x 100	Mensual	b. Eficiencia	Miden la relación entre el logro del programa y los recursos utilizados para su cumplimiento.		
Línea Base			Meta			Medio de Verificación	Sentido
Valor	Año	Periodo	Valor	Año	Periodo		
91.8%	2018	enero-diciembre	100%	2019	enero-diciembre	Archivo digital e impreso de los proyectos y programas e informes documentados en la Coord. de Asesores	Ascendente
Cobertura	Tipo de Indicador	Tipo Valor Meta	Resumen Narrativo			Supuestos	
Estatal	Gestión	Relativo	C2. Comunicación y coordinación directa con cada Dirección para respuesta y seguimiento a las solicitudes y gestiones presentadas ante la SEGGOB implementada			Oportuna Respuesta de las unidades administrativas para realizar las acciones promovidas en conjunto.	

**Cuarto Reporte Trimestral de avance de objetivos y metas
de los Programas Presupuestarios 2019 de acuerdo al
Sistema de Evaluación del Desempeño
(Anexo 13)**

Indicador del Nivel Actividades	Descripción	Tipo de Indicador	Dimensión a Medir	Unidad de Medida	Valor de la Meta	Avance de la Meta			
						Programado	Realizado	%de Avance Realizado vs	
								Período	Anual
Porcentaje de gestiones para la comunicación entre Gobierno y Sociedad	1.-A2.1 Creación de programas con estrategia social y de interacción ciudadana que faciliten la comunicación entre Gobierno y Sociedad y apostille de documentos	Absoluto	a. Eficacia	Gestiones	70.00	70.00	68.00	48.57	97.14
Observaciones:	En este indicador, se observa que la meta programada se rebasa, ya que las cifras dependen directamente del número de solicitantes que acuden ante la dependencia. Indicador sujeto a la demanda de la ciudadanía.								
Porcentaje de solicitudes a apoyo ciudadano atendidas	2.-A2.2 Recepción de solicitudes de apoyo a la ciudadanía	Absoluto	a. Eficacia	Solicitudes	257.00	257.00	191.00	37.16	74.32
Observaciones:	En este indicador, se observa que la meta programada se rebasa, ya que las cifras dependen directamente del número de solicitantes que acuden ante la dependencia. Indicador sujeto a la demanda de la ciudadanía.								

Porcentaje de Avance Indicador Nivel Componente 97.13%

Indicador	Descripción	Método de Cálculo	Frecuencia	Dimensión	Descripción Dimensión
Porcentaje de los programas estratégicos implementados a cada Dirección de la SEGGOB	Calcula el porcentaje de los programas sociales e interinstitucionales aplicados de manera efectiva por cada Dirección	(Número de programas estratégicos implementados a cada Dirección/Número de Programas estratégicos a cada Dirección Programados) x 100	Mensual	b. Eficiencia	Miden la relación entre el logro del programa y los recursos utilizados para su cumplimiento.

Línea Base			Meta			Medio de Verificación	Sentido
Valor	Año	Período	Valor	Año	Período		
86.7%	2018	enero-diciembre	100%	2019	enero-diciembre	Archivo digital e impreso de los proyectos y programas e informes documentados en la Coord. de Asesores	Ascendente

Cuarto Reporte Trimestral de avance de objetivos y metas de los Programas Presupuestarios 2019 de acuerdo al

Sistema de Evaluación del Desempeño

(Anexo 13)

Cobertura	Tipo de Indicador	Tipo Valor Meta	Resumen Narrativo	Supuestos
Estatal	Estratégico	Relativo	C1. Proyectos y programas de fácil acceso para el Ciudadano que permitan fortalecer la difusión de los mismos diseñados	Se da la disposición de las áreas y se tienen los recursos para implementar los programas estratégicos

**Cuarto Reporte Trimestral de avance de objetivos y metas
de los Programas Presupuestarios 2019 de acuerdo al
Sistema de Evaluación del Desempeño
(Anexo 13)**

Indicador del Nivel Actividades	Descripción	Tipo de Indicador	Dimensión a Medir	Unidad de Medida	Valor de la Meta	Avance de la Meta			
						Programado	Realizado	%de Avance Realizado vs	
								Período	Anual
Porcentaje de actualizaciones de portales digitales	1.-A1.1 Actualización de portales digitales (transparencia y de acceso a la información pública)	Absoluto	a. Eficacia	Actualizaciones	167.00	167.00	142.00	42.51	85.03
Observaciones:	En el presente indicador se observa que no se cumple la meta programada, ya que para que cada portal de Dependencia sea actualizada, estas deben enviar en tiempo y forma sus logros mensuales, al no suceder esto se ve reflejado en tal portal.								
Porcentaje de Apostilles realizados	2.-A1.2 Recepción de documentos para apostillar	Absoluto	a. Eficacia	Apostilles	1,722.00	1,722.00	1,881.00	54.62	109.23
Observaciones:	El indicador no logra o rebasa la meta programada, en virtud de que los actores que se presentan a solicitar atención. Este indicador está sujeto a la demanda de la ciudadanía.								

Programa
Desarrollo de la Cultura Cívica

Alineación al Plan Estatal de Desarrollo				
Eje	Programa Estratégico	Objetivo Programa Estratégico	Línea de Acción	Indicador
Eje 1. Aguascalientes educado, integrado y equitativo	1.6. Identidad con educación y valores	1.6.2. Promover en los niños y jóvenes los valores cívicos, éticos, morales, ecológicos y humanos, a través del arraigo e identidad nacional y la convivencia familiar y social	1.6.2.1. Fortalecer los valores cívicos y estimular el desempeño académico de los estudiantes en escuelas del sector público	1.6.2.1.1. Número de escuelas atendidas en zonas vulnerables.

Cuarto Reporte Trimestral de avance de objetivos y metas de los Programas Presupuestarios 2019 de acuerdo al

Sistema de Evaluación del Desempeño

(Anexo 13)

Indicador Nivel Fin

Indicador	Descripción	Método de Cálculo	Sentido	Unidad de Medida	
Número de escuelas atendidas en zonas vulnerables	Mide el número de escuelas en zonas vulnerables en las cuáles se realizan eventos cívicos	(Sumatoria de escuelas en las que se realizan eventos cívicos)	Ascendente	Escuelas	
Tipo Valor Meta	Frecuencia	Medio de Verificación	Resumen Narrativo	Dimensión	Descripción Dimensión
Absoluto	Anual	Control Interno de eventos: Convocatorias, fotografías, invitaciones, acuses de recibido, correos electrónicos.	Contribuir al Programa Estratégico Identidad con educación y valores, mediante el fomento a los valores cívicos y el sentido de pertenencia así como el amor a la patria a través de programas, convocatorias y eventos.	a. Eficacia	Miden el grado del cumplimiento del objetivo establecido

Porcentaje de Avance Indicador Nivel Propósito 100.87 %

Indicador	Descripción	Método de Cálculo	Sentido	Unidad de Medida	
Porcentaje de Asistencia a eventos cívicos	Mide el nivel de atención y alcance de personas que asisten a eventos cívicos para el fomento de la cultura cívica en la sociedad aguascalentense	(Número de asistentes reales a los eventos cívicos / Número de asistentes programados a los eventos cívicos) x 100	Ascendente	Porcentaje	
Tipo Valor Meta	Frecuencia	Medio de Verificación	Resumen Narrativo	Dimensión	Descripción Dimensión
Relativo	Trimestral	Control interno de eventos: convocatorias, fotografías, invitaciones, acuses de recibo, correos electrónicos.	Estudiantes de todos los niveles educativos, funcionarios públicos y sociedad en general se benefician al estar involucrados en la promoción de la cultura cívica mediante el fomento de los Símbolos Patrios y locales.	a. Eficacia	Miden el grado del cumplimiento del objetivo establecido

Porcentaje de Avance Indicador Nivel Componente 100.87%

Indicador	Descripción	Método de Cálculo	Frecuencia	Dimensión	Descripción Dimensión	
Porcentaje de eventos cívicos realizados	Mide el nivel de atención y promoción de la cultura cívica mediante el fomento de los Símbolos Patrios nacionales y locales.	(actos cívicos realizados / actos cívicos programados) x 100	Mensual	a. Eficacia	Miden el grado del cumplimiento del objetivo establecido	
Línea Base		Meta			Medio de Verificación	Sentido
Valor	Año	Período	Valor	Año		

Cuarto Reporte Trimestral de avance de objetivos y metas de los Programas Presupuestarios 2019 de acuerdo al

Sistema de Evaluación del Desempeño

(Anexo 13)

100% 2018 enero-diciembre 100% 2019 enero-diciembre Control Interno de fotografías, invitaciones, electrónicos ubicados en la Dir. General de Desarrollo Cívico Eventos: Convocatorias, acuses de recibido, correos en la Dir. General de Ascendente

Cobertura	Tipo de Indicador	Tipo Valor Meta	Resumen Narrativo	Supuestos
Estatal	Gestión	Relativo	C1. Coordinación y sinergia con las Autoridades educativas para fortalecer el fomento a los Símbolos Patrios mediante eventos cívicos en todos los niveles educativos realizada.	Se cuenta con recursos por parte de la federación y el Estado y una aplicación eficiente de los mismos soportados en la normatividad vigente

**Cuarto Reporte Trimestral de avance de objetivos y metas
de los Programas Presupuestarios 2019 de acuerdo al**

Sistema de Evaluación del Desempeño

(Anexo 13)

Indicador del Nivel Actividades	Descripción	Tipo de Indicador	Dimensión a Medir	Unidad de Medida	Valor de la Meta	Avance de la Meta			
						Programado	Realizado	%de Avance Realizado vs	
								Período	Anual
Porcentaje de difusión a través de trípticos	1.-Difusión en materia de civismo a través de diversos medios a jóvenes y adultos realizada	Absoluto	a. Eficacia	Trípticos y difusiones	5,750.00	5,750.00	5,850.00	50.87	101.74
Observaciones:									
Porcentaje de gestiones a instituciones para eventos y Actos Cívicos	2.-Gestión y organización con las instituciones para realizar eventos y actos cívicos con mayor impacto realizada.	Absoluto	a. Eficacia	Gestiones	22.00	22.00	22.00	50.00	100.00
Observaciones:									

Programa
Desarrollo Integral del Registro Civil

Alineación al Plan Estatal de Desarrollo				
Eje	Programa Estratégico	Objetivo Programa Estratégico	Línea de Acción	Indicador
Eje 2. Aguascalientes derecho, seguro y libre	2.2. Gobernanza y Estado de Derecho	2.2.1. Establecer acuerdos con los tres órdenes y poderes de gobierno y los sectores productivos y sociales, para fortalecer y consolidar un clima de paz social y estabilidad en el Estado.	2.2.1.1. Formular y establecer acuerdos por la Gobernanza, la legalidad y el Estado de derecho.	2.2.1.1.1. Acuerdo por la Gobernanza, la legalidad y el Estado de Derecho.

Cuarto Reporte Trimestral de avance de objetivos y metas de los Programas Presupuestarios 2019 de acuerdo al

Sistema de Evaluación del Desempeño

(Anexo 13)

Indicador Nivel Fin

Indicador	Descripción	Método de Cálculo	Sentido	Unidad de Medida	
Acuerdo por la Gobernanza, legalidad y el Estado de Derecho	Indicador que contabiliza el número acuerdos realizados con Instituciones Federales y Estatales, que contribuyen a la Gobernanza, legalidad y el Estado de Derecho.	(NARCIFE/TAP)*100 Donde: (Número de Convenios realizados con Instituciones Federales y Estatales / Número de Convenios Programados) x 100	Ascendente	Porcentaje	
Tipo Valor Meta	Frecuencia	Medio de Verificación	Resumen Narrativo	Dimensión	Descripción Dimensión
Relativo	Anual	Acuerdo celebrados con Instituciones Federales y Estatales ubicados en la Dir. Gral. del Registro Civil	Contribuir a la Gobernanza y Estado de Derecho mediante la modernización del Registro Civil a través de la aplicación de tecnología de punta para ser una dependencia de clase mundial.	a. Eficacia	Miden el grado del cumplimiento del objetivo establecido

Porcentaje de Avance Indicador Nivel Propósito 102.91 %

Indicador	Descripción	Método de Cálculo	Sentido	Unidad de Medida	
Porcentaje de metas anuales programadas y realizadas reportadas en el Programa Presupuestario de Registro Civil	Indicador que mide el avance de las metas anuales realizadas derivadas de la implementación del Programa Presupuestario del Registro Civil	(NMR/NMP)*100 Donde: (Número de Metas Realizadas / Número de Metas Programados) x 100	Ascendente	Porcentaje	
Tipo Valor Meta	Frecuencia	Medio de Verificación	Resumen Narrativo	Dimensión	Descripción Dimensión
Relativo	Anual	En los libros de registro concentrados en el archivo histórico y en las estadísticas generadas de la Base de Datos del Registro Civil (SIRC) concentradas en el Programa Anual (Control Interno)	La población se beneficia al Implementar programas y métodos que contribuyan a la mejor aplicación y empleo de los elementos técnicos y humanos del sistema integral, mediante la actualización de la base de datos de actos registrales, renovación de equipo tecnológico y descentralización de servicios para lograr la eficacia y eficiencia del mismo.	a. Eficacia	Miden el grado del cumplimiento del objetivo establecido

Porcentaje de Avance Indicador Nivel Componente 100.00%

Indicador	Descripción	Método de Cálculo	Frecuencia	Dimensión	Descripción Dimensión
Porcentaje de capacitación de los Oficiales del Registro Civil	Indicador que mide el avance de los cursos programados de capacitación de oficiales foráneos para contar con personal especializado que fortalezca la calidad en los servicios del Registro Civil	(TCCR/TCCP) x 100 Donde: (Total de Cursos de Capacitación realizados / Total de Cursos de Capacitación Programados) x 100	Mensual	a. Eficacia	Miden el grado del cumplimiento del objetivo establecido

Cuarto Reporte Trimestral de avance de objetivos y metas de los Programas Presupuestarios 2019 de acuerdo al

Sistema de Evaluación del Desempeño

(Anexo 13)

Línea Base			Meta			Medio de Verificación	Sentido
Valor	Año	Período	Valor	Año	Período		
100%	2018	enero-diciembre	100%	2019	enero-diciembre	Listas de Asistencia de participantes derivado de las capacitaciones impartidas de acuerdo al Plan Anual de Capacitación 2019	Ascendente
Cobertura	Tipo de Indicador	Tipo Valor Meta	Resumen Narrativo			Supuestos	
Estatal	Gestión	Relativo	C3. Cursos de capacitación de conocimientos para los Oficiales del Registro Civil realizados			Se implementan cursos de capacitación a los Oficiales del Registro Civil	

**Cuarto Reporte Trimestral de avance de objetivos y metas
de los Programas Presupuestarios 2019 de acuerdo al
Sistema de Evaluación del Desempeño
(Anexo 13)**

Indicador del Nivel Actividades	Descripción	Tipo de Indicador	Dimensión a Medir	Unidad de Medida	Valor de la Meta	Avance de la Meta			
						Programado	Realizado	%de Avance Realizado vs	
								Período	Anual
Porcentaje de convocatorias para la Capacitación del Personal del Registro Civil	1.-A3.1 Realización de Convocatoria para Capacitación y actualización del personal para proporcionar un servicio de calidad en el Registro Civil.	Absoluto	a. Eficacia	Convocatorias de Capacitación	12.00	12.00	12.00	50.00	100.00
Observaciones: Se cumple con lo programado.									

Porcentaje de capacitaciones para la Calidad en el Servicio	2.-A3.2 Capacitación y actualización de cursos del personal para proporcionar un servicio de calidad en el Registro Civil.	Absoluto	a. Eficacia	Capacitaciones	12.00	12.00	12.00	50.00	100.00
Observaciones: Se cumple con lo programado.									

Porcentaje de Avance Indicador Nivel Componente 106.53%

Indicador	Descripción	Método de Cálculo	Frecuencia	Dimensión	Descripción Dimensión	
Porcentaje de descentralización de trámites del Registro Civil en Oficialías Foráneas	Indicador que mide el nivel de los registros y certificaciones que se tramitan en la Unidad Central y Oficialías Foráneas y CAS, cuya finalidad es atender por lo menos el 76% de la población en oficinas Foráneas.	(NTROFC/TTR) x 100 Donde: (Número de trámites realizados en Oficialías Foráneas y CAS / el Total de Trámites Programados) x 100	Mensual	a. Eficacia	Miden el grado del cumplimiento del objetivo establecido	
Línea Base		Meta			Medio de Verificación	Sentido
Valor	Año	Período	Valor	Año	Período	

Cuarto Reporte Trimestral de avance de objetivos y metas de los Programas Presupuestarios 2019 de acuerdo al

Sistema de Evaluación del Desempeño

(Anexo 13)

85%	2018	enero-diciembre	85%	2019	enero-diciembre	En los libros de registro concentrados en el archivo histórico y en las estadísticas generadas de la Base de Datos del Registro Civil (SIRC) concentradas en el Programa Anual (Control Interno)	Ascendente
-----	------	-----------------	-----	------	-----------------	--	------------

Cobertura	Tipo de Indicador	Tipo Valor Meta	Resumen Narrativo	Supuestos
Estatal	Gestión	Relativo	C2. Trámites en Oficialías del Registro Civil y Centros de Atención de Servicios (CAS) realizados	Se logra que la ciudadanía acuda a realizar sus trámites en las Oficinas Descentralizadas

Cuarto Reporte Trimestral de avance de objetivos y metas de los Programas Presupuestarios 2019 de acuerdo al

Sistema de Evaluación del Desempeño

(Anexo 13)

Indicador del Nivel Actividades	Descripción	Tipo de Indicador	Dimensión a Medir	Unidad de Medida	Valor de la Meta	Avance de la Meta			
						Programado	Realizado	%de Avance Realizado vs	
								Período	Anual
Porcentaje de Trámites realizados en Oficinas del Registro Civil	1.-A2.1 Realización de trámites en Oficinas del Registro Civil	Absoluto	a. Eficacia	Trámites	198,965.00	198,965.00	197,867.00	49.72	99.45
Observaciones: En el presente trimestre la cifra de resultado es menor a lo programado, toda vez que el resultado de este indicador se encuentra sujeto a demanda de la ciudadanía.									
Porcentaje de Trámites realizados en Línea	2.-A2.2 Realización de trámites del Registro Civil en línea (CAS, Portal de Internet, Acta en línea)	Absoluto	a. Eficacia	Trámites en Línea	249,411.00	249,411.00	283,356.00	56.81	113.61
Observaciones: En el presente trimestre la cifra de resultado es mayor a lo programado, toda vez que el resultado de este indicador se encuentra sujeto a demanda de la ciudadanía.									

Porcentaje de Avance Indicador Nivel Componente 102.19%

Indicador	Descripción	Método de Cálculo	Frecuencia	Dimensión	Descripción Dimensión
Porcentaje de registros capturados, actualizados, modificados y certificaciones expedidas	Indicador que mide la Integración y completación de registros en la Base de datos del Registro Civil (SIRC) mediante la captura, actualización y modificación de registros, así como la expedición de certificaciones de los mismos, a fin de que el usuario cuente con un servicio eficiente	$(TRCAMCR/TRCAMCP) \times 100$ Donde: (Total de Registros Capturados, Actualizados, Modificados y Certificaciones Expedidas Realizadas / Total de Registros Capturados, Actualizados, Modificados y Certificaciones Expedidas Programadas) x 100	Mensual	a. Eficacia	Miden el grado del cumplimiento del objetivo establecido

Línea Base			Meta			Medio de Verificación	Sentido
Valor	Año	Período	Valor	Año	Período		
100%	2018	enero-diciembre	100%	2019	enero-diciembre	En los libros de registro concentrados en el archivo histórico y en las estadísticas generadas de la Base de Datos del Registro Civil (SIRC) concentradas en el Programa Anual (Control Interno)	Ascendente

Cuarto Reporte Trimestral de avance de objetivos y metas de los Programas Presupuestarios 2019 de acuerdo al

Sistema de Evaluación del Desempeño

(Anexo 13)

Cobertura	Tipo de Indicador	Tipo Valor Meta	Resumen Narrativo	Supuestos
Estatal	Gestión	Relativo	C1. Registros capturados, actualizados, modificados y certificaciones expedidas realizadas	La población acude a solicitar el trámite de registros, modificaciones y certificaciones y se cuenta con los recursos humanos y tecnológicos necesarios para atender las solicitudes

**Cuarto Reporte Trimestral de avance de objetivos y metas
de los Programas Presupuestarios 2019 de acuerdo al
Sistema de Evaluación del Desempeño
(Anexo 13)**

Indicador del Nivel Actividades	Descripción	Tipo de Indicador	Dimensión a Medir	Unidad de Medida	Valor de la Meta	Avance de la Meta			
						Programado	Realizado	%de Avance Realizado vs	
								Período	Anual
Porcentaje de elaboración de registros y actas certificadas.	1.-A1.1 Elaboración de registros y actas certificadas expedidas al momento de solicitarlas mediante la actualización de la base de datos continua.	Absoluto	a. Eficacia	Registros y actas certificadas	565,733.00	565,733.00	605,398.00	53.51	107.01
Observaciones:	En el presente trimestre la cifra de resultado es mayor a lo programado, toda vez que el resultado de este indicador se encuentra sujeto a demanda de la ciudadanía.								
Porcentaje de actas rectificadas y actualizaciones de la Base de Datos	2.-A1.2 Corrección de actas certificadas al momento de solicitarlas mediante la actualización de la base de datos continua	Absoluto	a. Eficacia	Actas rectificadas y actualizadas	26,183.00	26,183.00	25,492.00	48.68	97.36
Observaciones:	En el presente trimestre la cifra de resultado es mayor a lo programado, toda vez que el resultado de este indicador se encuentra sujeto a demanda de la ciudadanía.								

Programa
Desarrollo y Estabilidad Laboral

Alineación al Plan Estatal de Desarrollo				
Eje	Programa Estratégico	Objetivo Programa Estratégico	Línea de Acción	Indicador
Eje 2. Aguascalientes derecho, seguro y libre	2.2. Gobernanza y Estado de Derecho	2.2.1. Establecer acuerdos con los tres órdenes y poderes de gobierno y los sectores productivos y sociales, para fortalecer y consolidar un clima de paz social y estabilidad en el Estado.	2.2.1.1. Formular y establecer acuerdos por la Gobernanza, la legalidad y el Estado de derecho.	2.2.1.1.1. Acuerdo por la Gobernanza, la legalidad y el Estado de Derecho.

Cuarto Reporte Trimestral de avance de objetivos y metas de los Programas Presupuestarios 2019 de acuerdo al

Sistema de Evaluación del Desempeño

(Anexo 13)

Indicador Nivel Fin

Indicador	Descripción	Método de Cálculo	Sentido	Unidad de Medida	
Acuerdo por la Gobernanza, la legalidad y el Estado de Derecho	Mide el avance en los Acuerdos celebrados en favor de los Trabajadores del Estado.	(Número de acuerdos realizados / Número de acuerdos programados) x100	Ascendente	Porcentaje	
Tipo Valor Meta	Frecuencia	Medio de Verificación	Resumen Narrativo	Dimensión	Descripción Dimensión
Relativo	Anual	Carpeta de Convenios ubicada en la Dirección General del Trabajo y del Servicio Nacional de Empleo	Contribuir a la Gobernanza y el Estado de Derecho mediante el logro de una Estabilidad Laboral en Nuestro Estado, mediante acuerdos satisfactorios para el Sector Obrero / Patronal, brindando Asesorías, Inspecciones y Conciliaciones concretas y benéficas.	a. Eficacia	Miden el grado del cumplimiento del objetivo establecido

Porcentaje de Avance Indicador Nivel Propósito 94.49 %

Indicador	Descripción	Método de Cálculo	Sentido	Unidad de Medida	
Porcentaje en las Asesorías, Conciliaciones, Inspecciones y Permisos para Trabajadores Menores de Edad	Mide el avance de las Asesorías realizadas, de las Audiencias conciliatorias, de las Inspecciones Realizadas y de los permisos a trabajadores menores de edad otorgados, en sus totalidad.	(Número de Asesorías Realizadas, Conciliaciones logradas, Inspecciones realizadas y permisos otorgados/ Número de Asesorías programadas, Conciliaciones logradas, inspecciones programadas, y permisos programados) x100	Ascendente	Porcentaje	
Tipo Valor Meta	Frecuencia	Medio de Verificación	Resumen Narrativo	Dimensión	Descripción Dimensión
Relativo	Trimestral	Registros mensuales arrojados por las Bitacoras y Calendarios en la DGT y SNE	Trabajadores y Patrones del Sector Productivo, Pequeñas y Medianas Empresas se benefician al brindar desarrollo y estabilidad laboral, buscando conciliaciones prontas y efectivas en conflictos laborales, evitando llegar a las demandas por cualquiera de las partes, a su vez cuidando responsablemente la integridad moral y económica de los que Intervienen.	a. Eficacia	Miden el grado del cumplimiento del objetivo establecido

Porcentaje de Avance Indicador Nivel Componente 110.87%

Indicador	Descripción	Método de Cálculo	Frecuencia	Dimensión	Descripción Dimensión
Porcentaje de Asesorías laborales	Mide la atención a los usuarios obrero- patronal de las empresas del Estado que regularmente tiene algún conflicto o duda sobre sus derechos.	(Número de Asesorías Laborales Atendidas / Número Asesorías Laborales programadas) x 100	Mensual	a. Eficacia	Miden el grado del cumplimiento del objetivo establecido

Cuarto Reporte Trimestral de avance de objetivos y metas de los Programas Presupuestarios 2019 de acuerdo al

Sistema de Evaluación del Desempeño

(Anexo 13)

Línea Base			Meta			Medio de Verificación	Sentido
Valor	Año	Período	Valor	Año	Período		
100%	2018	enero-diciembre	100%	2019	enero-diciembre	Registros del área de Asesorías de la DGT y SNE, Procuraduría Local y Departamento de Inspección Laboral.	Ascendente
Cobertura	Tipo de Indicador	Tipo Valor Meta	Resumen Narrativo			Supuestos	
Estatal	Gestión	Relativo	C1 Vigilancia del Cumplimiento de las Condiciones de Trabajo mediante Asesoría realizadas.			Los Ciudadanos acuden para solicitar Asesoría laboral y se les otorga de manera satisfactoria.	

**Cuarto Reporte Trimestral de avance de objetivos y metas
de los Programas Presupuestarios 2019 de acuerdo al
Sistema de Evaluación del Desempeño
(Anexo 13)**

Indicador del Nivel Actividades	Descripción	Tipo de Indicador	Dimensión a Medir	Unidad de Medida	Valor de la Meta	Avance de la Meta			
						Programado	Realizado	%de Avance Realizado vs	
								Período	Anual

Porcentaje de Asesorías a empleadores	1.-A1.1 Revisión de condiciones de trabajo a empresas mediante asesorías a empleadores, para que el sector patronal conozca sus derechos y obligaciones que se otorgan.	Absoluto	a. Eficacia	Asesorías	540.00	540.00	600.00	55.56	111.11
---------------------------------------	---	----------	-------------	-----------	--------	--------	--------	-------	--------

Observaciones: Indicador sujeto a demanda de la ciudadanía, se presentaron mayor número de empleadores a solicitar asesorías en el primer trimestre.

Porcentaje de Asesorías a trabajadores	2.-A1.2 Revisión de condiciones de trabajo mediante asesorías a trabajadores, para que el sector obrero conozca sus derechos y obligaciones que se otorgan	Absoluto	a. Eficacia	Asesorías	6,456.00	6,456.00	7,142.00	55.31	110.63
--	--	----------	-------------	-----------	----------	----------	----------	-------	--------

Observaciones: Indicador sujeto a demanda de la ciudadanía, se presentaron mayor número de trabajadores a solicitar asesorías en el primer trimestre.

Porcentaje de Avance Indicador Nivel Componente 101.36%

Indicador	Descripción	Método de Cálculo	Frecuencia	Dimensión	Descripción Dimensión
Porcentaje de Conciliaciones y Representaciones Legales a favor del Sector Obrero - Patronal	Mide las Citas entre las partes en conflicto para llevar un acuerdo conciliatorio, en su defecto se representa de forma legal ante los juicios, todo lo anterior a petición basada en las asesorías	(Número de audiencias conciliatorias celebradas con acuerdo satisfactorio / Número asesorías atendidas programadas) x 100	Mensual	a. Eficacia	Miden el grado del cumplimiento del objetivo establecido

Cuarto Reporte Trimestral de avance de objetivos y metas de los Programas Presupuestarios 2019 de acuerdo al

Sistema de Evaluación del Desempeño

(Anexo 13)

Línea Base			Meta			Medio de Verificación	Sentido
Valor	Año	Período	Valor	Año	Período		
100%	2018	enero-diciembre	100%	2019	enero-diciembre	Registros de conciliaciones de la DGT y SNE, Procuraduría Local y Departamento de Inspección Laboral.	Ascendente
Cobertura	Tipo de Indicador	Tipo Valor Meta	Resumen Narrativo			Supuestos	
Estatal	Gestión	Relativo	C3. Acciones de Conciliación y Representación Legal a Favor del Sector Obrero - Patronal realizadas			Las partes en conflicto tienen la voluntad para conciliar y evitar un juicio largo y desgastante.	

**Cuarto Reporte Trimestral de avance de objetivos y metas
de los Programas Presupuestarios 2019 de acuerdo al
Sistema de Evaluación del Desempeño
(Anexo 13)**

Indicador del Nivel Actividades	Descripción	Tipo de Indicador	Dimensión a Medir	Unidad de Medida	Valor de la Meta	Avance de la Meta			
						Programado	Realizado	%de Avance Realizado vs	
								Período	Anual

Porcentaje en mediación y conciliación.	1.-A3.1 Mediación y búsqueda de la conciliación benéfica enfocando al cien por ciento la atención sobre la problemática de las partes (obrero patronal), evitando se interpongan Juicios Laborales.	Absoluto	a. Eficacia	Conciliaciones	3,500.00	3,500.00	3,516.00	97.44	100.46
---	---	----------	-------------	----------------	----------	----------	----------	-------	--------

Observaciones: Indicador sujeto a demanda de la ciudadanía, se presentaron menor número de situaciones a conciliar obrero-patronal.

Porcentaje de representaciones Legales dentro del Juicio.	2.-A3.2 Representación legal a los trabajadores dentro del juicio, buscando la conciliación en la etapa procesal correspondiente, garantizando se le pague lo que por Ley le corresponda.	Absoluto	a. Eficacia	Representaciones legales	108.00	108.00	141.00	3.92	130.56
---	---	----------	-------------	--------------------------	--------	--------	--------	------	--------

Observaciones: Indicador sujeto a demanda de la ciudadanía, se presentaron mayor número de representaciones a trabajadores.

Porcentaje de Avance Indicador Nivel Componente 50.00%

Indicador	Descripción	Método de Cálculo	Frecuencia	Dimensión	Descripción Dimensión
Porcentaje de Inspección a los centros de Trabajo	Mide el avance del Procedimiento en el cual se lleva Inspección a las Empresas del Estado para Asesorar como medida preventiva o correctivo.	(Número de Inspecciones realizadas a los centros de Trabajo / Número de Inspecciones programadas a los centros de Trabajo) x 100	Mensual	a. Eficacia	Miden el grado del cumplimiento del objetivo establecido

Cuarto Reporte Trimestral de avance de objetivos y metas de los Programas Presupuestarios 2019 de acuerdo al

Sistema de Evaluación del Desempeño

(Anexo 13)

Línea Base			Meta			Medio de Verificación	Sentido
Valor	Año	Período	Valor	Año	Período		
84%	2018	enero-diciembre	100%	2019	enero-diciembre	Calendario de Inspecciones de la DGTySNE, Departamento de Inspección Laboral.	Ascendente
Cobertura	Tipo de Indicador	Tipo Valor Meta	Resumen Narrativo			Supuestos	
Estatal	Gestión	Relativo	C2 Inspecciones Preventivas y Correctivas en los centro de trabajo programadas			Se cuenta con suficiente Recursos Materiales y Personales para realizar las Inspecciones programadas.	

**Cuarto Reporte Trimestral de avance de objetivos y metas
de los Programas Presupuestarios 2019 de acuerdo al
Sistema de Evaluación del Desempeño
(Anexo 13)**

Indicador del Nivel Actividades	Descripción	Tipo de Indicador	Dimensión a Medir	Unidad de Medida	Valor de la Meta	Avance de la Meta			
						Programado	Realizado	%de Avance Realizado vs	
								Período	Anual

Porcentaje de Inspecciones y notificaciones realizadas	1.-A 2.1 Realización de procedimientos de Inspecciones y Notificaciones en tiempo y forma con estricto apego a Derecho.	Absoluto	a. Eficacia	Inspecciones y notificaciones	144.00	144.00	72.00	25.00	50.00
--	---	----------	-------------	-------------------------------	--------	--------	-------	-------	-------

Observaciones: Por el momento las inspecciones se encuentran suspendidas por falta de acreditaciones; las cuales son indispensables para llevar a cabo dichas acciones.

Porcentaje de dictaminación de Inspecciones realizadas.	2.-A 2.2 Dictaminación en estricto apego a derecho sobre las inspecciones realizadas para obtener los resultados deseados.	Absoluto	a. Eficacia	Dictaminaciones	144.00	144.00	72.00	25.00	50.00
---	--	----------	-------------	-----------------	--------	--------	-------	-------	-------

Observaciones: Por el momento las inspecciones se encuentran suspendidas por falta de acreditaciones; las cuales son indispensables para llevar a cabo dichas acciones.

Porcentaje de Avance Indicador Nivel Componente 115.72%

Indicador	Descripción	Método de Cálculo	Frecuencia	Dimensión	Descripción Dimensión
Porcentaje de Permisos otorgados a Trabajadores Menores de Edad	Mide el avance en otorgar permisos a menores de edad para que puedan laborar bajo las más estrictas condiciones de protección.	(Número de Permisos Otorgados / Número Permisos Solicitados) x 100	Mensual	a. Eficacia	Miden el grado del cumplimiento del objetivo establecido

Línea Base			Meta			Medio de Verificación	Sentido
Valor	Año	Período	Valor	Año	Período		
100%	2018	enero-diciembre	100%	2019	enero-diciembre	Registro de Permisos a Trabajadores Menores de Edad en Departamento de Inspección Laboral de la DGT y SNE.	Ascendente

Cuarto Reporte Trimestral de avance de objetivos y metas de los Programas Presupuestarios 2019 de acuerdo al

Sistema de Evaluación del Desempeño

(Anexo 13)

Cobertura	Tipo de Indicador	Tipo Valor Meta	Resumen Narrativo	Supuestos
Estatal	Gestión	Relativo	C4. Permisos a Trabajadores Menores de Edad otorgados	Los menores de edad acuden con los Documentos indispensables para que se puedan otorgar los permisos correspondientes.

**Cuarto Reporte Trimestral de avance de objetivos y metas
de los Programas Presupuestarios 2019 de acuerdo al**

Sistema de Evaluación del Desempeño

(Anexo 13)

Indicador del Nivel Actividades	Descripción	Tipo de Indicador	Dimensión a Medir	Unidad de Medida	Valor de la Meta	Avance de la Meta			
						Programado	Realizado	%de Avance Realizado vs	
								Período	Anual
Porcentaje de entrega de información a empresas y padres de familia	1.-A4.1 Información a las Empresas y a los Padres de Familia de los Requisitos con que deben de contar los Trabajadores Menores de Edad.	Absoluto	a. Eficacia	Información entregada	1,203.00	1,203.00	1,391.00	114.47	115.63
Observaciones:	Indicador sujeto a demanda de la ciudadanía, se presentaron mayor número de solicitudes de permisos de menores trabajadores.								
Porcentaje de Centros de Trabajo Vigilados	2.-A4.2 Ejecución de Vigilancia de los Sectores más vulnerables tales como: trabajadores Menores de Edad	Absoluto	a. Eficacia	Centros de trabajo	12.00	12.00	15.00	1.25	125.00
Observaciones:	Por el momento las inspecciones se encuentran suspendidas, por falta de acreditaciones; las cuales son indispensables para llevar a cabo dichas acciones.								

**Programa
FASP Fondo de Seguridad Pública 2019**

Alineación al Plan Estatal de Desarrollo				
Eje	Programa Estratégico	Objetivo Programa Estratégico	Línea de Acción	Indicador
Eje 2. Aguascalientes derecho, seguro y libre	2.3. Estrategia Integral de Seguridad Pública	2.3.3. Fortalecer el desempeño de las instituciones de seguridad pública	2.3.3.1. Mejorar el equipamiento, la infraestructura y la operación de las instituciones de seguridad pública.	2.3.3.1.1. Porcentaje de metas cumplidas en relación a los recursos asignados por la Federación.

Cuarto Reporte Trimestral de avance de objetivos y metas de los Programas Presupuestarios 2019 de acuerdo al

Sistema de Evaluación del Desempeño

(Anexo 13)

Indicador Nivel Fin

Indicador	Descripción	Método de Cálculo	Sentido	Unidad de Medida	
Tasa anual estatal de la incidencia delictiva por cada cien mil habitantes	Indicador que mide la cantidad de delitos del fuero común registrados en el estado por cada cien mil habitantes.	(Incidencia delictiva en la entidad federativa en el año T / 100,000) / Población de la entidad en el año T)	Ascendente	Delitos por cada 100,000 habitantes	
Tipo Valor Meta	Frecuencia	Medio de Verificación	Resumen Narrativo	Dimensión	Descripción Dimensión
Absoluto	Anual	Delitos reportados por la Fiscalía General del Estado. Estadística presentada por el SNSP	Contribuir a la estrategia integral de seguridad pública mediante el fortalecimiento de las instituciones de seguridad pública y procuración de justicia de la entidad.	a. Eficacia	Miden el grado del cumplimiento del objetivo establecido

Porcentaje de Avance Indicador Nivel Propósito 92.96 %

Indicador	Descripción	Método de Cálculo	Sentido	Unidad de Medida	
Avance en las metas de profesionalización convenidas por la entidad federativa con recursos FASP del ejercicio fiscal	Indicador que mide la capacitación que se conviene realizar en formación inicial, formación continua y especializada	(Elementos capacitados en el ejercicio fiscal con recursos del FASP / Elementos convenidos a capacitar en el ejercicio fiscal) x 100	Ascendente	Porcentaje	
Tipo Valor Meta	Frecuencia	Medio de Verificación	Resumen Narrativo	Dimensión	Descripción Dimensión
Relativo	Semestral	Anexo técnico del convenio FASP y reportes de capacitación al Secretariado Ejecutivo del Sistema Nacional de Seguridad Pública.	Las instituciones de Seguridad Pública se fortalecen en materia de profesionalización	a. Eficacia	Miden el grado del cumplimiento del objetivo establecido

Porcentaje de Avance Indicador Nivel Componente 92.96%

Indicador	Descripción	Método de Cálculo	Frecuencia	Dimensión	Descripción Dimensión
Porcentaje de avance en el cumplimiento del convenio FASP	Indicador que mide el porcentaje de avance en el ejercicio del gasto y su eficiencia-eficacia en el cumplimiento de la meta convenida.	(Porcentaje de avance en el ejercicio del gasto del recurso FASP x 0.5) + (porcentaje en el cumplimiento de metas suscritas en el convenio FASP del ejercicio x 0.5)	Mensual	b. Eficiencia	Miden la relación entre el logro del programa y los recursos utilizados para su cumplimiento.

Cuarto Reporte Trimestral de avance de objetivos y metas de los Programas Presupuestarios 2019 de acuerdo al

Sistema de Evaluación del Desempeño

(Anexo 13)

Línea Base			Meta			Medio de Verificación	Sentido
Valor	Año	Período	Valor	Año	Período		
84%	2018	enero-diciembre	90%	2019	enero-diciembre	Informe de avance físico financiero emitido por la entidad federativa. Informe trimestral capturado en el portal de la Secretaría de Hacienda. Pedidos emitidos en el portal SIIF de la Secretaría de Administración y convenios suscritos archivados en el SESESP.	Ascendente

Cobertura	Tipo de Indicador	Tipo Valor Meta	Resumen Narrativo	Supuestos
Estatal	Gestión	Relativo	Corporaciones de Seguridad Pública equipadas y capacitadas en Programas Prioritarios Nacionales de Seguridad Pública.	Los recursos del FASP se ministran en tiempo y forma. La entidad federativa solicita en tiempo y forma la validación de cursos de capacitación. Los cursos validados se llevan a cabo y los elementos cuentan con las facilidades necesarias, para capacitarse. Las requisiciones de bienes y servicios son elaboradas con oportunidad, capturadas en el portal SIIF de la Secretaría de Administración y esta realiza los procedimientos con oportunidad. Existen proveedores interesados en participar en estos

**Cuarto Reporte Trimestral de avance de objetivos y metas
de los Programas Presupuestarios 2019 de acuerdo al
Sistema de Evaluación del Desempeño
(Anexo 13)**

Indicador del Nivel Actividades	Descripción	Tipo de Indicador	Dimensión a Medir	Unidad de Medida	Valor de la Meta	Avance de la Meta			
						Programado	Realizado	%de Avance Realizado vs	
								Período	Anual
Porcentaje de aplicación, por la entidad federativa, de los recursos convenidos FASP del ejercicio fiscal	1.-Erogación de recursos convenidos FASP, para promover la transformación Institucional y fortalecer las instituciones de seguridad pública y procuración de justicia.	Absoluto	a. Eficacia	Pesos	222,250,532.00	222,250,532.00	208,679,583.29	46.95	93.89
Observaciones:									
Porcentaje de avance en el cumplimiento de metas convenidas con recurso FASP	2.-Aplicación de los recursos FASP en el destino convenido	Absoluto	a. Eficacia	Número de metas	62,648.00	62,648.00	57,653.65	46.01	92.03
Observaciones:									

Programa
Gobernabilidad democrática y participativa

Alineación al Plan Estatal de Desarrollo				
Eje	Programa Estratégico	Objetivo Programa Estratégico	Línea de Acción	Indicador
Eje 2. Aguascalientes derecho, seguro y libre	2.2. Gobernanza y Estado de Derecho	2.2.1. Establecer acuerdos con los tres órdenes y poderes de gobierno y los sectores productivos y sociales, para fortalecer y consolidar un clima de paz social y estabilidad en el Estado.	2.2.1.1. Formular y establecer acuerdos por la Gobernanza, la legalidad y el Estado de derecho.	2.2.1.1.1. Acuerdo por la Gobernanza, la legalidad y el Estado de Derecho.

Cuarto Reporte Trimestral de avance de objetivos y metas de los Programas Presupuestarios 2019 de acuerdo al

Sistema de Evaluación del Desempeño

(Anexo 13)

Indicador Nivel Fin

Indicador	Descripción	Método de Cálculo	Sentido	Unidad de Medida
Acuerdo por la Gobernanza, la legalidad y el Estado de Derecho	Mide el avance de los Acuerdos para el logro de la Gobernabilidad Democrática, la Gobernanza, la legalidad y el Estado de Derecho	(Número de acciones para el logro de la Gobernabilidad Democrática, Gobernanza, Legalidad y Estado de Derecho realizadas/Número de acciones para el logro de la Gobernabilidad Democrática, Gobernanza, Legalidad y Estado de Derecho Programadas) x 100	Ascendente	Porcentaje

Tipo Valor Meta	Frecuencia	Medio de Verificación	Resumen Narrativo	Dimensión	Descripción Dimensión
Relativo	Anual	Reporte de actividades programadas. (Control Interno de la Subsecretaría de Gobierno)	Contribuir al Programa de Gobernanza y Estado de Derecho mediante la promoción de políticas gubernamentales orientadas a la gobernabilidad democrática y participativa, ofreciendo respuestas a las necesidades de la ciudadanía y mejorar la calidad de los trámites y servicios.	a. Eficacia	Miden el grado del cumplimiento del objetivo establecido

Porcentaje de Avance Indicador Nivel Propósito 102.15 %

Indicador	Descripción	Método de Cálculo	Sentido	Unidad de Medida
Porcentaje de gestiones orientadas a la Gobernabilidad Democrática y Participativa	Mide las gestiones realizadas orientadas a lograr una Gobernabilidad Democrática y Participativa	(Número de gestiones para el logro de la Gobernabilidad Democrática realizadas/Número de gestiones para el logro de la Gobernabilidad Democrática Programadas) x 100	Ascendente	Porcentaje

Tipo Valor Meta	Frecuencia	Medio de Verificación	Resumen Narrativo	Dimensión	Descripción Dimensión
Relativo	Trimestral	Reporte de actividades programadas. (Control Interno de la Subsecretaría de Gobierno)	Instituciones educativas, estudiantes, ciudadanía en general, representantes de los distintos órdenes de gobierno, grupos y organizaciones políticas, asociaciones civiles y sociedad en general se benefician al Otorgar certidumbre jurídica y garantizar el acercamiento y la comunicación para un buen entendimiento con la población objetivo, que permita mantener un clima de estabilidad y paz social como reflejo de la gobernabilidad democrática, la legalidad y el estado de derecho.	a. Eficacia	Miden el grado del cumplimiento del objetivo establecido

Cuarto Reporte Trimestral de avance de objetivos y metas de los Programas Presupuestarios 2019 de acuerdo al

Sistema de Evaluación del Desempeño

(Anexo 13)

Porcentaje de Avance Indicador Nivel Componente 99.01%

Indicador	Descripción	Método de Cálculo	Frecuencia	Dimensión	Descripción Dimensión
Porcentaje de comunicación con los diferentes actores políticos y sociales	Indicador que mide el porcentaje de atención y comunicación con los diferentes actores políticos y sociales	$(\text{Actores atendidos} / \text{Actores presentados}) \times 100$	Mensual	a. Eficacia	Miden el grado del cumplimiento del objetivo establecido

Línea Base			Meta			Medio de Verificación	Sentido
Valor	Año	Período	Valor	Año	Período		
100%	2018	enero-diciembre	100%	2019	enero-diciembre	Reporte de actividades programadas. (Control Interno de la Subsecretaría de Gobierno)	Ascendente

Cobertura	Tipo de Indicador	Tipo Valor Meta	Resumen Narrativo	Supuestos
Estatal	Estratégico	Relativo	C2 Conciliación de intereses en situaciones de inconformidad propiciada a través de la atención a la población objetivo manteniendo la comunicación permanente y efectiva implementada.	Se da una comunicación efectiva y se cuenta con la participación interinstitucional para lograr la suma de voluntades de los involucrados en la conciliación

Cuarto Reporte Trimestral de avance de objetivos y metas de los Programas Presupuestarios 2019 de acuerdo al

Sistema de Evaluación del Desempeño

(Anexo 13)

Indicador del Nivel Actividades	Descripción	Tipo de Indicador	Dimensión a Medir	Unidad de Medida	Valor de la Meta	Avance de la Meta			
						Programado	Realizado	%de Avance Realizado vs	
								Período	Anual
Porcentaje de atención a reuniones con actores políticos y sociales	1.-A2.1 Atención de reuniones con actores políticos y sociales y cumplimiento de las comisiones encomendadas por la superioridad.	Absoluto	a. Eficacia	Reuniones	48.00	48.00	93.00	13.56	193.75
Observaciones: El indicador rebasa la meta programada, en virtud de que se presentaron un mayor número de actores a solicitar atención. Este indicador está sujeto a la demanda de la ciudadanía.									
Porcentaje de atención y cumplimiento a comisiones	2.-A2.2 Representación en sesiones y eventos	Absoluto	a. Eficacia	Comisiones	591.00	591.00	543.00	85.45	91.88
Observaciones: El indicador rebasa o no cumple la meta programada, en virtud de que se presentan un mayor o menor número de actores a solicitar atención. Este indicador está sujeto a la demanda de la ciudadanía.									

Porcentaje de Avance Indicador Nivel Componente 105.29%

Indicador	Descripción	Método de Cálculo	Frecuencia	Dimensión	Descripción Dimensión
Porcentaje de contribución interinstitucional con dependencias emisoras de documentos oficiales	Mide las acciones de apoyo interinstitucional con dependencias emisoras oficiales para la legalización de documentos	$(\text{Contribución interinstitucional realizado} / \text{Contribución interinstitucional programado}) \times 100$	Mensual	a. Eficacia	Miden el grado del cumplimiento del objetivo establecido

Línea Base			Meta			Medio de Verificación	Sentido
Valor	Año	Período	Valor	Año	Período		
90%	2018	enero-diciembre	100%	2019	enero-diciembre	Bitácoras de registro de documentos a certificar y de actualización de firmas autorizadas. (Control Interno de la Subsecretaría de Gobierno)	Ascendente

Cobertura	Tipo de Indicador	Tipo Valor Meta	Resumen Narrativo	Supuestos

Cuarto Reporte Trimestral de avance de objetivos y metas de los Programas Presupuestarios 2019 de acuerdo al

Sistema de Evaluación del Desempeño

(Anexo 13)

Estatal

Gestión

Relativo

C1 Apoyo interinstitucional con dependencias emisoras de documentos oficiales en el estado implementado.

Se cuenta con la información suficiente para la autenticación de documentos proporcionada por las dependencias

**Cuarto Reporte Trimestral de avance de objetivos y metas
de los Programas Presupuestarios 2019 de acuerdo al
Sistema de Evaluación del Desempeño
(Anexo 13)**

Indicador del Nivel Actividades	Descripción	Tipo de Indicador	Dimensión a Medir	Unidad de Medida	Valor de la Meta	Avance de la Meta			
						Programado	Realizado	%de Avance Realizado vs	
								Período	Anual
Porcentaje de actualización de catálogo de firmas autorizadas para emisión de documentos oficiales	1.-A1.1 Actualización de catálogo de firmas con datos exactos de fechas y periodos en el puesto o cargo del funcionario.	Absoluto	a. Eficacia	Actualización de firmas	12.00	12.00	12.00	50.00	100.00
Observaciones:									
Porcentaje de legalizaciones oficiales	2.-A1.2 Legalización de documentos oficiales	Absoluto	a. Eficacia	Legalizaciones	9,555.00	9,555.00	10,566.00	55.29	110.58
Observaciones: El indicador rebasa la meta programada, en virtud de que se presentaron un mayor número de actores a solicitar atención. Este indicador está sujeto a la demanda de la ciudadanía.									

Programa

Gobernabilidad, Relación entre Poderes, Órdenes de Gobierno, Organismos de la Sociedad y Justicia Alternativa

Alineación al Plan Estatal de Desarrollo

Eje	Programa Estratégico	Objetivo Programa Estratégico	Línea de Acción	Indicador
Eje 2. Aguascalientes derecho, seguro y libre	2.2. Gobernanza y Estado de Derecho	2.2.1. Establecer acuerdos con los tres órdenes y poderes de gobierno y los sectores productivos y sociales, para fortalecer y consolidar un clima de paz social y estabilidad en el Estado.	2.2.1.1. Formular y establecer acuerdos por la Gobernanza, la legalidad y el Estado de derecho.	2.2.1.1.1. Acuerdo por la Gobernanza, la legalidad y el Estado de Derecho.

Indicador Nivel Fin

Indicador	Descripción	Método de Cálculo	Sentido	Unidad de Medida
-----------	-------------	-------------------	---------	------------------

Cuarto Reporte Trimestral de avance de objetivos y metas de los Programas Presupuestarios 2019 de acuerdo al

Sistema de Evaluación del Desempeño

(Anexo 13)

Acuerdo por la Gobernanza, la Legalidad y el Estado de Derecho

Mide las reuniones de interlocución, mediaciones políticas-sociales, así como la cobertura de eventos y la elaboración de documentos de análisis político; además de reforzar el uso de medios alternativos de solución de conflictos entre particulares y colectivos, por medio de la asesoría jurídica y

(Sumatoria de Acuerdos realizados mediante reuniones de interlocución, mediaciones políticas-sociales)

Ascendente

Acuerdos

Tipo Valor Meta	Frecuencia	Medio de Verificación	Resumen Narrativo	Dimensión	Descripción Dimensión
Absoluto	Anual	"Control interno: Informes de reunión, informes de eventos cubiertos. Expedientes, (controles y registros control interno"	Contribuir con una Gobernanza y estado de derecho mediante el logro de una relación respetuosa y constructiva entre poderes, ordenes de gobierno y organismos de la sociedad a través de las reuniones de interlocución, mediaciones políticas-sociales, así como la cobertura de eventos y la elaboración de documentos de análisis político; además de reforzar el uso de medios alternativos de solución de conflictos entre particulares y colectivos, por medio de la asesoría jurídica y la mediación.	a. Eficacia	Miden el grado del cumplimiento del objetivo establecido

Porcentaje de Avance Indicador Nivel Propósito 115.63 %

Indicador	Descripción	Método de Cálculo	Sentido	Unidad de Medida
Porcentaje de avance en la construcción de acuerdos para una gobernabilidad democrática	Mide el avance en la construcción de una gobernabilidad democrática y participativa en la solución de conflictos de intereses entre particulares de manera individual o colectiva.	(Número de acuerdos realizados / Número total de acuerdos programados) x 100	Ascendente	Porcentaje

Tipo Valor Meta	Frecuencia	Medio de Verificación	Resumen Narrativo	Dimensión	Descripción Dimensión
Relativo	Anual	Control interno: Informes de reunión, informes de eventos cubiertos. Expedientes unitarios de cada caso atendido.	Los tres ámbitos de gobierno, sectores sociales y ciudadanos construyen una gobernabilidad democrática y participativa en la solución de conflictos de intereses entre particulares de manera individual o colectiva.	a. Eficacia	Miden el grado del cumplimiento del objetivo establecido

Porcentaje de Avance Indicador Nivel Componente 125.90%

Indicador	Descripción	Método de Cálculo	Frecuencia	Dimensión	Descripción Dimensión
Porcentaje de acuerdos entre dependencias.	Mide el grado de diálogo y coordinación intergubernamental	(Número de acuerdos realizados/ número total de acuerdos) x 100	Mensual	a. Eficacia	Miden el grado del cumplimiento del objetivo establecido

Cuarto Reporte Trimestral de avance de objetivos y metas de los Programas Presupuestarios 2019 de acuerdo al

Sistema de Evaluación del Desempeño

(Anexo 13)

Línea Base			Meta			Medio de Verificación	Sentido
Valor	Año	Período	Valor	Año	Período		
100%	2018	enero-diciembre	100%	2019	enero-diciembre	Registros de las reuniones de interlocución.	Ascendente
Cobertura	Tipo de Indicador	Tipo Valor Meta	Resumen Narrativo			Supuestos	
Estatal	Gestión	Relativo	1 Mecanismos efectivos de coordinación intergubernamental establecidas			Disposición de las unidades administrativas para facilitar el diálogo.	

**Cuarto Reporte Trimestral de avance de objetivos y metas
de los Programas Presupuestarios 2019 de acuerdo al
Sistema de Evaluación del Desempeño
(Anexo 13)**

Indicador del Nivel Actividades	Descripción	Tipo de Indicador	Dimensión a Medir	Unidad de Medida	Valor de la Meta	Avance de la Meta			
						Programado	Realizado	%de Avance Realizado vs	
								Período	Anual
Porcentaje de reuniones de interlocución	1.-1.1 Realización de reuniones de interlocución	Absoluto	a. Eficacia	Reuniones de interlocución	318.00	318.00	476.00	32.93	149.69
Observaciones: El indicador rebasa la meta programada, en virtud de que se presentaron un mayor número de actores a solicitar atención. Este indicador está sujeto a la demanda de la ciudadanía.									
Porcentaje de reuniones de mediación política y social	2.-1.2 Realización de reuniones de mediación política y social.	Absoluto	a. Eficacia	Reuniones de mediación	43.00	43.00	80.00	3.72	186.05
Observaciones: El indicador rebasa la meta programada, en virtud de que se presentaron un mayor número de actores a solicitar atención. Este indicador está sujeto a la demanda de la ciudadanía.									
Porcentaje de cobertura políticos y sociales cubiertos.	3.-1.3 Cobertura de eventos políticos y sociales	Absoluto	a. Eficacia	Eventos	1,084.00	1,084.00	1,273.00	89.25	117.44
Observaciones: El indicador rebasa la meta programada debido a la intensa actividad política-social que se vive el Estado. Este indicador está sujeto a la demanda de la ciudadanía.									

Porcentaje de Avance Indicador Nivel Componente 105.36%

Indicador	Descripción	Método de Cálculo	Frecuencia	Dimensión	Descripción Dimensión
Porcentaje de asuntos resueltos.	Mide la atención brindada a la ciudadanía a través de mediación y asesorías jurídicas.	(Número de asuntos resueltos/ número total de asuntos) x 100	Mensual	a. Eficacia	Miden el grado del cumplimiento del objetivo establecido

Línea Base			Meta			Medio de Verificación	Sentido
Valor	Año	Período	Valor	Año	Período		
100%	2018	enero-diciembre	100%	2019	enero-diciembre	Expedientes unitarios de cada caso atendido.	Ascendente

Cobertura	Tipo de Indicador	Tipo Valor Meta	Resumen Narrativo	Supuestos
Estatal	Gestión	Relativo	2 Justicia alternativa, para la solución de conflictos aplicada	Personas acuden a las oficinas a requerir el servicio de mediación

**Cuarto Reporte Trimestral de avance de objetivos y metas
de los Programas Presupuestarios 2019 de acuerdo al
Sistema de Evaluación del Desempeño
(Anexo 13)**

Indicador del Nivel Actividades	Descripción	Tipo de Indicador	Dimensión a Medir	Unidad de Medida	Valor de la Meta	Avance de la Meta			
						Programado	Realizado	%de Avance Realizado vs	
								Período	Anual
Porcentaje de asuntos atendidos en medios alternativos.	1.-2.1 Atención de asuntos en medios alternativos de solución de conflictos	Absoluto	a. Eficacia	Asuntos atendidos	124.00	124.00	125.00	9.07	100.81
Observaciones:	Las metas mensuales fueron estimadas con base a los casos reales atendidos en el año pasado y pueden variar de acuerdo a la demanda de la ciudadanía, la cual no es programable. Así como también a las campañas de difusión que se realicen durante el año.								
Porcentaje de asesorías jurídicas impartidas.	2.-2.2 Impartición de asesorías jurídicas	Absoluto	a. Eficacia	Asesorías	1,240.00	1,240.00	1,312.00	96.28	105.81
Observaciones:	Las metas mensuales fueron estimadas con base a los casos reales atendidos en el año pasado y pueden variar de acuerdo a la demanda de la ciudadanía, la cual no es programable. Así como también a las campañas de difusión que se realicen durante el año. Este indicador está sujeto a la demanda de la ciudadanía.								

Programa
Homologación de criterios normativos de la Administración Pública

Alineación al Plan Estatal de Desarrollo				
Eje	Programa Estratégico	Objetivo Programa Estratégico	Línea de Acción	Indicador

Indicador Nivel Fin				
Indicador	Descripción	Método de Cálculo	Sentido	Unidad de Medida
Actualización de la normatividad a partir de 2017	Mide la actualización de la normatividad vigente en el Estado	(Sumatoria de Normatividad Local Homologada conforme a la Normatividad Federal establecida)	Ascendente	Normatividad actualizada

Cuarto Reporte Trimestral de avance de objetivos y metas de los Programas Presupuestarios 2019 de acuerdo al

Sistema de Evaluación del Desempeño

(Anexo 13)

Tipo Valor Meta	Frecuencia	Medio de Verificación	Resumen Narrativo	Dimensión	Descripción Dimensión
Absoluto	Semestral	Periódico Oficial del Estado, Control Interno de Publicaciones, Normateca http://eservicios2.aguascalientes.gob.mx/normateca/	Contribuir al Marco Normativo mediante acciones que permitan que el ejercicio de la función gubernamental sea desempeñado en un marco legal actualizado homologado.	a. Eficacia	Miden el grado del cumplimiento del objetivo establecido

Porcentaje de Avance Indicador Nivel Propósito 151.73 %

Indicador	Descripción	Método de Cálculo	Sentido	Unidad de Medida
Porcentaje de reuniones para el Establecimiento de Criterios Jurídicos	Mide el número de reuniones realizadas para generar los criterios jurídicos para la revisión y actualización de la normatividad en el Estado	(Número de reuniones realizadas/Número de reuniones Proyectadas)x100	Ascendente	Porcentaje

Tipo Valor Meta	Frecuencia	Medio de Verificación	Resumen Narrativo	Dimensión	Descripción Dimensión
Relativo	Trimestral	Control Interno de la Coord. Jurídica Gubernamental. Carpeta de reuniones y listas de asistencia.	Ciudadanía y la Administración Pública Estatal se benefician al lograr un Estado de Derecho pleno que ofrezca certeza jurídica, generando una estrecha comunicación y coordinación entre las dependencias y entidades paraestatales de la administración pública estatal, a fin de homologar criterios jurídicos y de actuación en el desempeño de sus atribuciones.	a. Eficacia	Miden el grado del cumplimiento del objetivo establecido

Porcentaje de Avance Indicador Nivel Componente 129.23%

Indicador	Descripción	Método de Cálculo	Frecuencia	Dimensión	Descripción Dimensión
Porcentaje de Normatividad Actualizada.	Mide el porcentaje de Normatividad Actualizada y Homologada aplicable a la Administración Pública Estatal.	(Normatividad Actualizada/ Total de Normatividad por actualizarse)x100	Mensual	a. Eficacia	Miden el grado del cumplimiento del objetivo establecido

Línea Base			Meta			Medio de Verificación	Sentido
Valor	Año	Período	Valor	Año	Período		
100%	2018	enero-diciembre	100%	2019	enero-diciembre	Periódico Oficial del Estado, Control Interno de Publicaciones, Normateca http://eservicios2.aguascalientes.gob.mx/normateca/ http://eservicios2.aguascalientes.gob.mx/periodicooficial/	Ascendente

Cuarto Reporte Trimestral de avance de objetivos y metas de los Programas Presupuestarios 2019 de acuerdo al

Sistema de Evaluación del Desempeño

(Anexo 13)

Cobertura	Tipo de Indicador	Tipo Valor Meta	Resumen Narrativo	Supuestos
Estatal	Gestión	Relativo	C1. Ordenamientos legales aplicables implementados y actualizados	La coordinación de los diferentes entes jurídicos de la Administración Pública Estatal, así como con los Poderes Legislativo y Judicial es organizada y eficiente.

Cuarto Reporte Trimestral de avance de objetivos y metas de los Programas Presupuestarios 2019 de acuerdo al

Sistema de Evaluación del Desempeño

(Anexo 13)

Indicador del Nivel Actividades	Descripción	Tipo de Indicador	Dimensión a Medir	Unidad de Medida	Valor de la Meta	Avance de la Meta			
						Programado	Realizado	%de Avance Realizado vs	
								Período	Anual

Porcentaje de disposiciones locales homologadas a normas federales.	1.-1.1 Identificación de las disposiciones Federales y Generales conforme a las cuales nuestra normatividad local deberá homologarse y actualizarse.	Absoluto	a. Eficacia	Normatividad actualizada	2.00	2.00	6.00	3.00	300.00
---	--	----------	-------------	--------------------------	------	------	------	------	--------

Observaciones:

Porcentaje de ordenamientos actualizados en la normateca	2.-1.2 Compilación de los ordenamientos legales aplicables en coordinación con los Poderes del Estado.	Absoluto	a. Eficacia	Ordenamientos actualizados	480.00	480.00	612.00	126.23	127.50
--	--	----------	-------------	----------------------------	--------	--------	--------	--------	--------

Observaciones: En relación a la actualización de NORMATECA es un portal de consulta de Gobierno y no se puede determinar el sexo y/o condición de usuarios que consultan. La normatividad a actualizarse en el portal NORMATECA deriva de la actividad legislativa, judicial, administrativa, órganos constitucionales autónomos, municipios y la federación por ello es imposible determinar en cantidad programada de manera mensual.

Porcentaje de Avance Indicador Nivel Componente 144.69%

Indicador	Descripción	Método de Cálculo	Frecuencia	Dimensión	Descripción Dimensión
Porcentaje de Opiniones respecto de las iniciativas presentadas por el Congreso del Estado.	Mide el porcentaje de Opiniones sobre iniciativas presentadas por el Congreso del Estado.	(Solicitudes de Opiniones y Observaciones Emitidas/Total de Solicitudes de Observaciones y Opiniones Recibidas)x100	Mensual	a. Eficacia	Miden el grado del cumplimiento del objetivo establecido

Línea Base			Meta			Medio de Verificación	Sentido
Valor	Año	Período	Valor	Año	Período		
100%	2018	enero-diciembre	100%	2019	enero-diciembre	Control Interno de Opiniones recibidas y emitidas por la Coord. Jurídica Gubernamental	Ascendente

**Cuarto Reporte Trimestral de avance de objetivos y metas
de los Programas Presupuestarios 2019 de acuerdo al
Sistema de Evaluación del Desempeño
(Anexo 13)**

Cobertura	Tipo de Indicador	Tipo Valor Meta	Resumen Narrativo	Supuestos
Estatal	Gestión	Relativo	C3. Iniciativas y opiniones generadas	Las dependencias y entidades emiten oportunamente su opinión jurídica.

Cuarto Reporte Trimestral de avance de objetivos y metas de los Programas Presupuestarios 2019 de acuerdo al

Sistema de Evaluación del Desempeño

(Anexo 13)

Indicador del Nivel Actividades	Descripción	Tipo de Indicador	Dimensión a Medir	Unidad de Medida	Valor de la Meta	Avance de la Meta			
						Programado	Realizado	%de Avance Realizado vs	
								Período	Anual
Porcentaje de Opiniones emitidas por el Poder Ejecutivo respecto de las iniciativas presentadas por el Congreso del Estado.	1.-3.1 Emisión de opiniones por parte del Poder Ejecutivo, respecto de las solicitudes que turna el Poder Legislativo.	Absoluto	a. Eficacia	Solicitudes	160.00	160.00	215.00	131.69	134.38
Observaciones: En lo relativo a la emisión de opiniones, dicha actividad se realiza en cumplimiento de una disposición constitucional, lo cual contribuye al cumplimiento integral que una iniciativa de ley o de decreto debe seguir para un efectivo proceso legislativo; dichas opiniones dependen de la actividad legislativa por lo que es imposible determinar cuántas iniciativas se generarán por mes, así mismo no hay manera de saber cuántas personas se benefician. Siguiendo con la narrativa, las reuniones de jurídicos se programan conforme el trabajo así lo requiera, de lo anterior se aclara que las citadas reuniones pueden ser con todos los jurídicos del Gobierno local o sólo con algún jurídico en específico, dependiendo del tema a tratar; siendo complicado cuantificar bajo los aspectos y parámetros solicitados.									

Porcentaje de Iniciativas de Ley elaboradas por el Poder Ejecutivo, presentadas ante el Poder Legislativo.	2.-3.2 Elaboración de Iniciativas de Ley por parte del Poder Ejecutivo.	Absoluto	a. Eficacia	Iniciativas presentadas	4.00	4.00	26.00	13.00	650.00
--	---	----------	-------------	-------------------------	------	------	-------	-------	--------

Observaciones:

Porcentaje de Avance Indicador Nivel Componente 181.29%

Indicador	Descripción	Método de Cálculo	Frecuencia	Dimensión	Descripción Dimensión
Porcentaje de Publicaciones Ordinarias del Periódico Oficial del Estado.	Mide el porcentaje de Publicaciones Ordinarias del Periódico Oficial del Estado	(Publicaciones realizadas / Publicaciones Programadas)x100	Mensual	a. Eficacia	Miden el grado del cumplimiento del objetivo establecido

Línea Base			Meta			Medio de Verificación	Sentido
Valor	Año	Período	Valor	Año	Período		
100%	2018	enero-diciembre	100%	2019	enero-diciembre	Periódico Oficial del Estado, Control Interno de Publicaciones. http://eservicios2.aguascalientes.gob.mx/periodicooficial/	Ascendente

Cuarto Reporte Trimestral de avance de objetivos y metas de los Programas Presupuestarios 2019 de acuerdo al

Sistema de Evaluación del Desempeño

(Anexo 13)

Cobertura	Tipo de Indicador	Tipo Valor Meta	Resumen Narrativo	Supuestos
Estatal	Gestión	Relativo	C2. Acciones necesarias para el desarrollo del Periódico Oficial del Estado adecuado.	Oportunidad en la entrega de la información a publicar y se cumple con los requisitos establecidos en la Ley que regula al Periódico Oficial

Cuarto Reporte Trimestral de avance de objetivos y metas de los Programas Presupuestarios 2019 de acuerdo al

Sistema de Evaluación del Desempeño

(Anexo 13)

Indicador del Nivel Actividades	Descripción	Tipo de Indicador	Dimensión a Medir	Unidad de Medida	Valor de la Meta	Avance de la Meta			
						Programado	Realizado	%de Avance Realizado vs	
								Período	Anual
Porcentaje de Oficios de Solicitudes de Publicación en el Periódico Oficial del Estado de Aguascalientes	1.-2.1 Recepción de Oficios de Solicitudes para Publicación en el Periódico Oficial del Estado, conforme a los lineamientos marcados en la Ley que lo regula.	Absoluto	a. Eficacia	Oficios	610.00	610.00	1,197.00	162.87	196.23
Observaciones:	El POE es el medio de difusión del Gobierno del Estado de carácter permanente e interés público, de tal forma que se debe garantizar su consulta a toda la población y gobierno; dicha consulta, además de su impresión es a través de medios electrónicos que se incluye un apartado en el portal oficial de Gobierno del Estado; y por ello no se tiene certeza del sexo y/o condición de los beneficiados. En este orden de ideas, es imposible determinar cuántas solicitudes de publicación realizarán las dependencias, entidades, municipios y órganos constitucionales autónomos, derivando del mismo modo la imposibilidad de medir el padrón de beneficiarios.								
Porcentaje de Publicaciones Ordinarias del Periódico Oficial del Estado proyectadas mensualmente.	2.-2.2 Integración de información para elaboración de las publicaciones ordinarias del Periódico Oficial del Estado.	Absoluto	a. Eficacia	Publicaciones Ordinarias	48.00	48.00	52.00	18.42	108.33
Observaciones:	El Periódico Oficial del Estado, el cual es el medio de difusión del Gobierno del Estado de carácter permanente e interés público, de tal forma que se debe garantizar su consulta a toda la población y Gobierno; dicha consulta, además de su impresión es a través de medios electrónicos que se incluyen en un apartado en el portal oficial de Gobierno del Estado.								

Programa

Impartición de Justicia Laboral para los Trabajadores al Servicio de los Gobiernos del Estado de Aguascalientes, sus Municipios y Organismos Descentralizados

Cuarto Reporte Trimestral de avance de objetivos y metas de los Programas Presupuestarios 2019 de acuerdo al

Sistema de Evaluación del Desempeño

(Anexo 13)

Alineación al Plan Estatal de Desarrollo				
Eje	Programa Estratégico	Objetivo Programa Estratégico	Línea de Acción	Indicador
Eje 2. Aguascalientes derecho, seguro y libre	2.2. Gobernanza y Estado de Derecho	2.2.1. Establecer acuerdos con los tres órdenes y poderes de gobierno y los sectores productivos y sociales, para fortalecer y consolidar un clima de paz social y estabilidad en el Estado.	2.2.1.1. Formular y establecer acuerdos por la Gobernanza, la legalidad y el Estado de derecho.	2.2.1.1.1. Acuerdo por la Gobernanza, la legalidad y el Estado de Derecho.

Indicador Nivel Fin

Indicador	Descripción	Método de Cálculo	Sentido	Unidad de Medida
Acuerdo por la Gobernanza, la legalidad y el Estado de Derecho	Son los acuerdos de voluntades para llegar a una conciliación a través de un convenio	Sumatoria de Convenios firmados mediante acuerdo conciliatorio	Ascendente	Convenio
Tipo Valor Meta	Frecuencia	Medio de Verificación	Resumen Narrativo	Dimensión
Absoluto	Anual	Libro de Gobierno de Convenios del Tribunal de Arbitraje	Contribuir al Programa de Gobernanza y Estado de Derecho mediante la Impartición de Justicia Laboral para los trabajadores al Servicio de los Gobiernos del Estado, Organismos Descentralizados, Entidades Paraestatales y Sindicatos Burocráticos	a. Eficacia
Descripción Dimensión				
Miden el grado del cumplimiento del objetivo establecido				

Porcentaje de Avance Indicador Nivel Propósito 98.61 %

Indicador	Descripción	Método de Cálculo	Sentido	Unidad de Medida
Porcentaje de certeza jurídica confirmada por Tribunales Colegiados	Mide las sentencias definitivas de los Tribunales Colegiados	(Número de amparos confirmados / Número de amparos resueltos) x 100	Ascendente	Porcentaje
Tipo Valor Meta	Frecuencia	Medio de Verificación	Resumen Narrativo	Dimensión
Relativo	Trimestral	Expedientes que contienen las resoluciones definitivas de los Tribunales Colegiados ubicados en el Tribunal de Arbitraje	Trabajadores y Dependencias al Servicio de los Gobiernos del Estado de Aguascalientes, sus Municipios y Organismos Descentralizados, Entidades Paraestatales, así como Sindicatos Burocráticos, son beneficiados a través de la aplicación pronto y expedita de los Leyes laborales, agilizando la respuesta y disminuyendo la duración de los juicios y procedimientos	a. Eficacia
Descripción Dimensión				
Miden el grado del cumplimiento del objetivo establecido				

Cuarto Reporte Trimestral de avance de objetivos y metas de los Programas Presupuestarios 2019 de acuerdo al

Sistema de Evaluación del Desempeño

(Anexo 13)

Porcentaje de Avance Indicador Nivel Componente 98.61%

Indicador	Descripción	Método de Cálculo	Frecuencia	Dimensión	Descripción Dimensión	
Porcentaje de audiencias celebradas	Mide el avance en las audiencias celebradas en el Tribunal de Arbitraje para desahogar las demandas por juicios laborales interpuestas dictando laudos y resoluciones y notificando instructivos y oficios	$(\text{Número de audiencias celebradas} / \text{Número de audiencias programadas}) \times 100$	Mensual	a. Eficacia	Miden el grado del cumplimiento del objetivo establecido	
Línea Base		Meta			Medio de Verificación	Sentido
Valor	Año	Período	Valor	Año	Período	
100%	2018	enero-diciembre	100%	2019	enero-diciembre	Control Interno de Agendas de las Audiencias en Oficinas del Tribunal de Arbitraje
Cobertura	Tipo de Indicador	Tipo Valor Meta	Resumen Narrativo		Supuestos	
Estatal	Gestión	Relativo	C1 Justicia laboral impartida conforme a los tiempos que marca la Ley, a través de las audiencias celebradas		Las notificaciones se realizan de manera oportuna.	

**Cuarto Reporte Trimestral de avance de objetivos y metas
de los Programas Presupuestarios 2019 de acuerdo al**

Sistema de Evaluación del Desempeño

(Anexo 13)

Indicador del Nivel Actividades	Descripción	Tipo de Indicador	Dimensión a Medir	Unidad de Medida	Valor de la Meta	Avance de la Meta			
						Programado	Realizado	%de Avance Realizado vs	
								Período	Anual
Porcentaje de Laudos y Resoluciones dictados	1.-A1 Resolución de los Laudos y Resoluciones apegado a plazos legales	Absoluto	a. Eficacia	Laudos y resoluciones	92.00	92.00	275.00	5.98	298.91
Observaciones:	El indicador rebasa la meta programada, en virtud de que se presentaron un mayor número de actores a solicitar atención. Este indicador está sujeto a la demanda de la ciudadanía.								
Porcentaje de Instructivos y Oficios Notificados	2. - A2 Notificación oportuna de instructivos y oficios con tiempos legales	Absoluto	a. Eficacia	Instructivos y oficios	5,660.00	5,660.00	5,350.00	92.63	94.52
Observaciones:	Indicador sujeto a demanda de la ciudadanía, se agendaron un mayor número de audiencias y se realizaron un mayor número de instructivos y oficios a notificar.								

Programa

Implementación y fortalecimiento del sistema local de protección de los derechos de Niñas, Niños y Adolescentes (NNA)

Alineación al Plan Estatal de Desarrollo				
Eje	Programa Estratégico	Objetivo Programa Estratégico	Línea de Acción	Indicador
Eje 1. Aguascalientes educado, integrado y equitativo	1.10. Desarrollo familiar	1.10.1. Promover el desarrollo integral de las familias, los jóvenes, los adultos mayores y la comunidad indígena, brindando una atención integral para su desarrollo a través del fomento de los valores	1.10.1.4. Brindar protección a niñas, niños y adolescentes.	1.10.1.4.4. Personas atendidas en el Sistema Local de Protección de niñas, niños y adolescentes, respecto a personas beneficiadas en el año anterior.

Cuarto Reporte Trimestral de avance de objetivos y metas de los Programas Presupuestarios 2019 de acuerdo al

Sistema de Evaluación del Desempeño

(Anexo 13)

Indicador Nivel Fin

Indicador	Descripción	Método de Cálculo	Sentido	Unidad de Medida	
Personas atendidas en el Sistema Local de Protección de niñas, niños y adolescentes, respecto a personas beneficiadas en el año anterior	Indicador que contabiliza el número de personas atendidas en el Sistema Local de Protección de niñas, niños y adolescentes, respecto a personas beneficiadas en el año anterior	((sumatoria de personas atendidas en el programa de protección 2019 / sumatoria de personas atendidas en el programa de protección 2018)-1) x 100	Ascendente	Personas atendidas	
Tipo Valor Meta	Frecuencia	Medio de Verificación	Resumen Narrativo	Dimensión	Descripción Dimensión
Relativo	Anual	Reporte mensual concentrado en carpeta de la oficina de estadística de Casa del Adolescente	Contribuir al Desarrollo Familiar mediante la promoción de los derechos de niñas, niños y adolescentes, para que estos sean conocidos y respetados en sus entornos inmediatos, como los son sus familias, escuelas, y comunidades	a. Eficacia	Miden el grado del cumplimiento del objetivo establecido

Porcentaje de Avance Indicador Nivel Propósito 131.02 %

Indicador	Descripción	Método de Cálculo	Sentido	Unidad de Medida	
Porcentaje de promociones, asesorías y canalizaciones a niños niñas y adolescentes, e integrantes el sistema de protección, y sus Municipios	Indicador que mide las promociones de los derechos de las niñas, niños, y adolescentes, así como a asesorías dirigidas.	((sumatoria de asesorías realizadas + sumatoria de canalizaciones realizadas) / (sumatoria de asesorías programadas + sumatoria de canalizaciones programadas)) x 100	Ascendente	Porcentaje	
Tipo Valor Meta	Frecuencia	Medio de Verificación	Resumen Narrativo	Dimensión	Descripción Dimensión
Relativo	Trimestral	Liga de acceso a los programas de televisión, oficio de programación, fotografías, listas de asistencia, y documentación oficial ubicados en el área de estadística en oficinas de SIPINNA	Las niñas, niños, y adolescentes del Estado de Aguascalientes se ven beneficiados por la difusión, respeto y restitución de sus derechos; así como el establecimiento de instrumentos, políticas, procedimientos, servicios y acciones de protección de los mismos	a. Eficacia	Miden el grado del cumplimiento del objetivo establecido

Porcentaje de Avance Indicador Nivel Componente 151.21%

Indicador	Descripción	Método de Cálculo	Frecuencia	Dimensión	Descripción Dimensión
Porcentaje de atenciones a niñas, niños, y adolescentes	Indicador que mide el porcentaje de vinculaciones, canalizaciones, y promociones realizadas	(total de atenciones realizadas + total de promociones realizadas / atenciones requeridas + total de promociones programadas) x 100	Mensual	a. Eficacia	Miden el grado del cumplimiento del objetivo establecido

Cuarto Reporte Trimestral de avance de objetivos y metas de los Programas Presupuestarios 2019 de acuerdo al

Sistema de Evaluación del Desempeño

(Anexo 13)

Línea Base			Meta			Medio de Verificación	Sentido
Valor	Año	Período	Valor	Año	Período		
100%	2018	enero-diciembre	100%	2019	enero-diciembre	Documentación Oficial, Oficios de canalizaciones, ligas de los programas, CD's con programas de promoción de los derechos ubicados en el área de estadística en oficinas de SIPINNA	Ascendente
Cobertura	Tipo de Indicador	Tipo Valor Meta	Resumen Narrativo			Supuestos	
Estatal	Estratégico	Relativo	Promociones de los derechos realizadas y atenciones integrales a las niñas, niños y adolescentes otorgadas			Las niñas, niños, y adolescentes se acercan al sistema de protección para solicitar información y/o atención	

**Cuarto Reporte Trimestral de avance de objetivos y metas
de los Programas Presupuestarios 2019 de acuerdo al
Sistema de Evaluación del Desempeño
(Anexo 13)**

Indicador del Nivel Actividades	Descripción	Tipo de Indicador	Dimensión a Medir	Unidad de Medida	Valor de la Meta	Avance de la Meta			
						Programado	Realizado	%de Avance Realizado vs	
								Período	Anual

Porcentaje de campañas de promoción de los derechos de las niñas, niños y adolescentes	1. - Ejecución de Campañas de promoción de los derechos de las niñas, niños y adolescentes	Absoluto	a. Eficacia	Promociones de campañas	36.00	36.00	46.00	63.89	127.78
--	--	----------	-------------	-------------------------	-------	-------	-------	-------	--------

Observaciones: La medición para el indicador de promociones no es calculable debido a que va dirigido a la población de Niñas, Niños y Adolescentes en General. Este indicador no logra la meta, debido a que se maneja por demanda.

Porcentaje de canalizaciones de niñas, niños y adolescentes para su atención integral y/o restitución de sus derechos	2. - Canalización y acompañamiento de niñas, niños y adolescentes para su atención integral y/o restitución de sus derechos	Absoluto	a. Eficacia	Atenciones y canalizaciones	71.00	71.00	124.00	87.32	174.65
---	---	----------	-------------	-----------------------------	-------	-------	--------	-------	--------

Observaciones: La medición para el indicador de promociones no es calculable debido a que va dirigido a la población de Niñas, Niños y Adolescentes en general, este indicador rebasa la meta debido a la demanda y actualmente el Sistema de Protección tiene una mayor difusión.

Porcentaje de Avance Indicador Nivel Componente 110.83%

Indicador	Descripción	Método de Cálculo	Frecuencia	Dimensión	Descripción Dimensión
Porcentaje de sesiones de los comités del sistema de protección	Indicador que mide el porcentaje de sesiones de las cuales se derivan los diferentes acuerdos en favor de los derechos de niñas, niños, y adolescentes del Estado de Aguascalientes	(sesiones de los comités del sistema de protección realizadas / sesiones de los comités del sistema de protección programadas) x 100	Trimestral	a. Eficacia	Miden el grado del cumplimiento del objetivo establecido

Línea Base			Meta			Medio de Verificación	Sentido
Valor	Año	Período	Valor	Año	Período		
100%	2018	enero-diciembre	100%	2019	enero-diciembre	Documentación Oficial, Fotografías, listas de asistencia ubicadas en el área de estadística de SIPINNA	Ascendente

Cuarto Reporte Trimestral de avance de objetivos y metas de los Programas Presupuestarios 2019 de acuerdo al

Sistema de Evaluación del Desempeño

(Anexo 13)

Cobertura	Tipo de Indicador	Tipo Valor Meta	Resumen Narrativo	Supuestos
Estatal	Estratégico	Relativo	Sesiones del Sistema Local de Protección de niñas, niños y adolescentes realizadas	Los integrantes del sistema, así como de las Secretarías ejecutivas, cuentan con el presupuesto adecuado para la asistencia, y realización de sesiones

**Cuarto Reporte Trimestral de avance de objetivos y metas
de los Programas Presupuestarios 2019 de acuerdo al
Sistema de Evaluación del Desempeño
(Anexo 13)**

Indicador del Nivel Actividades	Descripción	Tipo de Indicador	Dimensión a Medir	Unidad de Medida	Valor de la Meta	Avance de la Meta			
						Programado	Realizado	%de Avance Realizado vs	
								Período	Anual
Porcentaje de Sesiones Ordinarias del Sistema Local de Protección	1.- Realización de Sesiones Ordinarias del Sistema Local de Protección	Absoluto	a. Eficacia	Sesiones	2.00	2.00	2.00	80.00	100.00
Observaciones:									
Porcentaje de Sesiones de las comisiones de secretarías ejecutivas de los Municipios	2.- Realización de Sesiones de las comisiones de secretarías ejecutivas de los Municipios	Absoluto	a. Eficacia	Sesiones	2.00	2.00	3.00	22.50	150.00
Observaciones:									
Porcentaje de Sesión de la Comisión de Secretarías Ejecutivas Nacional y de Entidades Federativas	3.- Participación en sesiones de la Comisión de Secretarías Ejecutivas Nacional y de Entidades Federativas	Absoluto	a. Eficacia	Sesiones	3.00	3.00	5.00	8.33	166.67
Observaciones:									

**Programa
Locatel**

Cuarto Reporte Trimestral de avance de objetivos y metas de los Programas Presupuestarios 2019 de acuerdo al

Sistema de Evaluación del Desempeño

(Anexo 13)

Alineación al Plan Estatal de Desarrollo				
Eje	Programa Estratégico	Objetivo Programa Estratégico	Línea de Acción	Indicador
Eje 2. Aguascalientes derecho, seguro y libre	2.2. Gobernanza y Estado de Derecho	2.2.1. Establecer acuerdos con los tres órdenes y poderes de gobierno y los sectores productivos y sociales, para fortalecer y consolidar un clima de paz social y estabilidad en el Estado.	2.2.1.1. Formular y establecer acuerdos por la Gobernanza, la legalidad y el Estado de derecho.	2.2.1.1.1. Acuerdo por la Gobernanza, la legalidad y el Estado de Derecho.

Indicador Nivel Fin

Indicador	Descripción	Método de Cálculo	Sentido	Unidad de Medida	
Acuerdo por la Gobernanza, la legalidad y el Estado de Derecho	Indicador que mide el nivel de colaboración con Instituciones Educativas para llevar a cabo las acciones conjuntas con Locatel	(Número de convenios de colaboración firmados con Instituciones Educativas / Número de Convenios de Colaboración programados) x 100	Ascendente	Porcentaje	
Tipo Valor Meta	Frecuencia	Medio de Verificación	Resumen Narrativo	Dimensión	Descripción Dimensión
Relativo	Semestral	Control Interno: Consulta de archivo de Convenios en área administrativa de Locatel	Contribuir al Programa de Gobernanza y Estado de Derecho mediante el apoyar, informar, orientar y asesorar efectivamente a la ciudadanía a través de diversas tecnologías de la información y la comunicación	a. Eficacia	Miden el grado del cumplimiento del objetivo establecido

Porcentaje de Avance Indicador Nivel Propósito 106.76 %

Indicador	Descripción	Método de Cálculo	Sentido	Unidad de Medida	
Porcentaje de avance en las acciones de Locatel	Indicador que mide el cumplimiento de las acciones programadas para la atención y servicio de la ciudadanía.	(Número de acciones en materia de atención realizadas / Número de acciones en materia de atención programadas) x 100	Ascendente	Porcentaje	
Tipo Valor Meta	Frecuencia	Medio de Verificación	Resumen Narrativo	Dimensión	Descripción Dimensión
Relativo	Trimestral	Control Interno: Consulta en base de datos física y electrónica de Locatel	La población en general se beneficia al Atender y orientar al ciudadano en la solicitud de sus reportes de apoyo para la localización de familiares en situación de extravío	a. Eficacia	Miden el grado del cumplimiento del objetivo establecido

Cuarto Reporte Trimestral de avance de objetivos y metas de los Programas Presupuestarios 2019 de acuerdo al

Sistema de Evaluación del Desempeño

(Anexo 13)

Porcentaje de Avance Indicador Nivel Componente 99.01%

Indicador	Descripción	Método de Cálculo	Frecuencia	Dimensión	Descripción Dimensión
Porcentaje de atención de personas extraviadas	Indicador que mide la atención de las peticiones ciudadanas de apoyo a la localización de sus familiares y servicios públicos	(Porcentaje de información telefónica y operativos de apoyo x .5) + (Porcentaje de reportes de extraviados y servicios públicos x .5)	Mensual	a. Eficacia	Miden el grado del cumplimiento del objetivo establecido

Línea Base			Meta			Medio de Verificación	Sentido
Valor	Año	Período	Valor	Año	Período		
97%	2018	enero-diciembre	100%	2019	enero-diciembre	Control Interno: Consulta en base de datos física y electrónica de Locatel	Ascendente

Cobertura	Tipo de Indicador	Tipo Valor Meta	Resumen Narrativo	Supuestos
Estatal	Gestión	Relativo	C1 Gestión de información telefónica y operativos de apoyo para la difusión de servicios de Locatel implementados	Se cuenta con los recursos Humanos, Tecnológicos y de infraestructura para llevar a cabo los operativos de apoyo y la difusión de los servicios

**Cuarto Reporte Trimestral de avance de objetivos y metas
de los Programas Presupuestarios 2019 de acuerdo al
Sistema de Evaluación del Desempeño
(Anexo 13)**

Indicador del Nivel Actividades	Descripción	Tipo de Indicador	Dimensión a Medir	Unidad de Medida	Valor de la Meta	Avance de la Meta				
						Programado	Realizado	%de Avance Realizado vs		
								Período	Anual	
Porcentaje de información telefónica al ciudadano y operativos de apoyo	1.-A 1.1 Realización acciones de información y atención a la ciudadanía y operativos de apoyo	Absoluto	a. Eficacia	Reportes	124,250.00	124,250.00	115,966.00	46.67	93.33	
Observaciones:	Este indicador dio como resultado un porcentaje menor al programado ya que el cálculo se llevó a cabo de acuerdo a la programación mensual del año anterior, ya que los reportes telefónicos y operativos de apoyo están sujetos a la demanda de la ciudadanía.									
Porcentaje de reportes de de extraviados y Servicios Públicos	2.-A 1.2 Participación incluyente del ciudadano y sector estudiantil para localización de personas y atención a servicios públicos	Absoluto	a. Eficacia	Reportes	3,819.00	3,819.00	3,998.00	52.34	104.69	
Observaciones:	Este indicador de personas extraviadas dio como resultado un porcentaje mayor al programado ya que el cálculo se llevó a cabo de acuerdo a la programación mensual del año anterior , ya que los reportes de personas extraviadas y servicios públicos están sujetos a la demanda de la ciudadanía.									

Porcentaje de Avance Indicador Nivel Componente 114.51%

Indicador	Descripción	Método de Cálculo	Frecuencia	Dimensión	Descripción Dimensión
Porcentaje de efectividad de personas localizadas	Indicador que mide la efectividad de la Coordinación del Servicio Locatel, en la localización de personas extraviadas	(Reporte de avances de efectividad realizados de las personas localizadas / Reportes de avance de efectividad programados) x 100	Mensual	a. Eficacia	Miden el grado del cumplimiento del objetivo establecido

Línea Base			Meta			Medio de Verificación	Sentido
Valor	Año	Período	Valor	Año	Período		
100%	2018	enero-diciembre	100%	2019	enero-diciembre	Control Interno: Consulta en base de datos física y electrónica de Locatel	Ascendente

Cobertura	Tipo de Indicador	Tipo Valor Meta	Resumen Narrativo	Supuestos
Estatal	Gestión	Relativo	C2 Coordinación de manera interinstitucional, en atención global al extravío implementada	Se cuenta con la participación y coordinación de instancias gubernamentales para atender los servicios de localización de personas

Cuarto Reporte Trimestral de avance de objetivos y metas de los Programas Presupuestarios 2019 de acuerdo al

Sistema de Evaluación del Desempeño

(Anexo 13)

Indicador del Nivel Actividades	Descripción	Tipo de Indicador	Dimensión a Medir	Unidad de Medida	Valor de la Meta	Avance de la Meta				
						Programado	Realizado	%de Avance Realizado vs		
								Período	Anual	
Porcentaje de reportes de atención a la ciudadanía resueltos	1.-A 2.1 Recepción, canalización y seguimiento de reportes atenciones a la ciudadanía por peticiones diversas	Absoluto	a. Eficacia	Reportes	1,849.00	1,849.00	2,147.00	104.51	116.12	
Observaciones: El resultado mensual mostró un porcentaje menor al programado, ya que se presentaron un menor número de reportes, cabe mencionar que la efectividad está sujeta a la demanda y localización de los reportes recibidos por parte del ciudadano. Derivado de la feria en el mes de abril resultado del operativo que se realiza se da un resultado mayor.										
Porcentaje de convenios de colaboración realizados	2.-A 2.2 Elaboración de convenios de colaboración	Absoluto	a. Eficacia	Convenios	5.00	5.00	5.00	10.00	100.00	
Observaciones:										

Programa

Modernización Integral de los Archivos del Estado

Alineación al Plan Estatal de Desarrollo				
Eje	Programa Estratégico	Objetivo Programa Estratégico	Línea de Acción	Indicador
Eje 2. Aguascalientes derecho, seguro y libre	2.2. Gobernanza y Estado de Derecho	2.2.1. Establecer acuerdos con los órdenes y poderes de gobierno y los sectores productivos y sociales, para fortalecer y consolidar un clima de paz social y estabilidad en el Estado.	2.2.1.1. Formular y establecer acuerdos por la Gobernanza, la legalidad y el Estado de derecho.	2.2.1.1.1. Acuerdo por la Gobernanza, la legalidad y el Estado de Derecho.

Cuarto Reporte Trimestral de avance de objetivos y metas de los Programas Presupuestarios 2019 de acuerdo al

Sistema de Evaluación del Desempeño

(Anexo 13)

Indicador Nivel Fin

Indicador	Descripción	Método de Cálculo	Sentido	Unidad de Medida	
Acuerdo por la Gobernanza, la legalidad y el Estado de Derecho	Indicador que la contribución a la Gobernanza, Legalidad y Estado de Derecho a través de los servicios de distribución del Periódico Oficial para consulta y venta	(Servicios de consulta y venta de periódico oficial realizados / Servicios de consulta y venta del periódico oficial programados) x 100	Ascendente	Porcentaje	
Tipo Valor Meta	Frecuencia	Medio de Verificación	Resumen Narrativo	Dimensión	Descripción Dimensión
Relativo	Anual	Control Interno: Registros de distribución del Periódico Oficial Consulta y Venta de ejemplares	Contribuir a la Gobernanza y Estado de Derecho mediante la modernización integral de los archivos del Estado, que promueva su aprovechamiento así como su conservación.	a. Eficacia	Miden el grado del cumplimiento del objetivo establecido

Porcentaje de Avance Indicador Nivel Propósito 115.24 %

Indicador	Descripción	Método de Cálculo	Sentido	Unidad de Medida	
Porcentaje de Servicios de Información y Atención al Público	Indicador que mide la cantidad servicios que brindan los Archivos del Estado.	(Servicios brindados a través de los Archivos del Estado realizados / Servicios brindados a través de los Archivos del Estado programados) x 100	Ascendente	Porcentaje	
Tipo Valor Meta	Frecuencia	Medio de Verificación	Resumen Narrativo	Dimensión	Descripción Dimensión
Relativo	Trimestral	Control Interno: relación de personas atendidas, fichas y libros de registro, imágenes de visitas, vales de préstamo y consulta de documentos, reportes del personal encargado de las áreas de atención al público.	Estudiantes nivel preescolar, primaria, secundaria, educación media superior, superior y ciudadanía del Estado de Aguascalientes, Dependencias del Gobierno del Estado Centralizado, los Notarios de la entidad e investigadores, se beneficiaran al garantizar la integridad de la memoria documental administrativa, histórica y notarial a través de la custodia y mejora continua de los procesos archivísticos.	a. Eficacia	Miden el grado del cumplimiento del objetivo establecido

Porcentaje de Avance Indicador Nivel Componente 121.95%

Indicador	Descripción	Método de Cálculo	Frecuencia	Dimensión	Descripción Dimensión
Porcentaje de asistencia de personas atendidas en el Programa "Conviviendo con la Historia"	Indicador que mide la cantidad de personas atendidas dentro del Programa	(Personas atendidas en el programa / Personas programadas) x 100	Mensual	a. Eficacia	Miden el grado del cumplimiento del objetivo establecido

Cuarto Reporte Trimestral de avance de objetivos y metas de los Programas Presupuestarios 2019 de acuerdo al

Sistema de Evaluación del Desempeño

(Anexo 13)

Línea Base			Meta			Medio de Verificación	Sentido
Valor	Año	Período	Valor	Año	Período		
100%	2018	enero-diciembre	100%	2019	enero-diciembre	Control Interno de la Dirección General de Archivos, Indicadores de Desempeño, Registros de personas atendidas y listas de asistencia a conferencias.	Ascendente

Cobertura	Tipo de Indicador	Tipo Valor Meta	Resumen Narrativo	Supuestos
Estatal	Gestión	Relativo	C 1. Difusión del Acervo Histórico del Estado realizado.	Se cuenta con un programa interinstitucional en coordinación con el Instituto de Educación de Aguascalientes, vistas- taller, mismo que permite la difusión de aspectos históricos de nuestro Estado. Se lleven a cabo conferencias y exposiciones, mismas que invitan a las personas a convivir con la historia. Se cuenta solicitudes de instituciones educativas para visitas-taller.

**Cuarto Reporte Trimestral de avance de objetivos y metas
de los Programas Presupuestarios 2019 de acuerdo al
Sistema de Evaluación del Desempeño
(Anexo 13)**

Indicador del Nivel Actividades	Descripción	Tipo de Indicador	Dimensión a Medir	Unidad de Medida	Valor de la Meta	Avance de la Meta				
						Programado	Realizado	%de Avance Realizado vs		
								Período	Anual	
Porcentaje de Asistentes a las visitas-taller dentro del Programa "Conviviendo con la Historia"	1.-A 1.1 Implementación de Visitas taller dentro del Programa "Conviviendo con la Historia"	Absoluto	b. Eficiencia	Personas	1,400.00	1,400.00	1,792.00	64.00	128.00	
Observaciones: Enero: Se atendieron de forma extraordinaria no programada, la visita de alumnos del Colegio Los Almendros. Febrero: Comienza el programa "Conviviendo con la Historia" logrando superar las metas establecidas con las visitas de estudiantes de secundarias del Estado. Marzo: Se logró rebasar las metas establecidas con la asistencia de personas no programadas y que a solicitud de las mismas fueron atendidas, de las cuales se describe lo siguiente : Personal del Tribunal de Justicia Administrativa del Estado de Guanajuato, se atendieron alumnos del primer semestre de la Carrera de Arquitectura de la Universidad Autónoma de Aguascalientes, así como la atención de alumnos de la Secundaria Entorno y del CBTis N° 39.										
Porcentaje de Asistentes a las conferencias dentro del Programa "Conviviendo con la Historia"	2.-A 1.2 Implementación de conferencias dentro del Programa "Conviviendo con la Historia"	Absoluto	b. Eficiencia	Personas	2,200.00	2,200.00	2,550.00	57.95	115.91	
Observaciones: Enero: Se atendieron de forma extraordinaria no programada, la visita de alumnos del Colegio Los Almendros. Febrero: Comienza el programa "Conviviendo con la Historia" logrando superar las metas establecidas con las visitas de estudiantes de secundarias del Estado. Marzo: Se logró rebasar las metas establecidas con la asistencia de personas no programadas y que a solicitud de las mismas fueron atendidas, de las cuales se describe lo siguiente : Personal del Tribunal de Justicia Administrativa del Estado de Guanajuato, se atendieron alumnos del primer semestre de la Carrera de Arquitectura de la Universidad Autónoma de Aguascalientes, así como la atención de alumnos de la Secundaria Entorno y del CBTis N° 39.										

Porcentaje de Avance Indicador Nivel Componente 114.05%

Indicador	Descripción	Método de Cálculo	Frecuencia	Dimensión	Descripción Dimensión
Porcentaje de documentos rehabilitados y digitalizados para la Conservación de la Memoria Documental	Indicador que mide la cantidad de documentos que son sometidos a procesos de limpieza y rehabilitación para la preservación y consulta de la Memoria Documental	(Documentos sometidos a limpieza y rehabilitación y documentos digitalizados / Documentos programados a ser tratados y a digitalizar) x 100	Mensual	a. Eficacia	Miden el grado del cumplimiento del objetivo establecido

Cuarto Reporte Trimestral de avance de objetivos y metas de los Programas Presupuestarios 2019 de acuerdo al

Sistema de Evaluación del Desempeño

(Anexo 13)

Línea Base			Meta			Medio de Verificación	Sentido
Valor	Año	Período	Valor	Año	Período		
100%	2018	enero-diciembre	100%	2019	enero-diciembre	Control Interno de la Dirección General de Archivos, Indicadores de Desempeño, Acervos documentales, reportes de trabajos de conservación del personal y documentos tratados.	Ascendente

Cobertura	Tipo de Indicador	Tipo Valor Meta	Resumen Narrativo	Supuestos
Estatal	Gestión	Relativo	C 2. Rescate y Conservación de la Memoria Documental implementada.	Se cuenta con programas para el rescate y conservación de memoria documental. Se cuenta con personal capacitado para los procesos de conservación y restauración documental. Se cuenta con material para realizar el trabajo.

**Cuarto Reporte Trimestral de avance de objetivos y metas
de los Programas Presupuestarios 2019 de acuerdo al
Sistema de Evaluación del Desempeño
(Anexo 13)**

Indicador del Nivel Actividades	Descripción	Tipo de Indicador	Dimensión a Medir	Unidad de Medida	Valor de la Meta	Avance de la Meta			
						Programado	Realizado	%de Avance Realizado vs	
								Período	Anual
Porcentaje de Documentos tratados	1.-A 2.1 Implementación del Programa Conservación Documental.	Absoluto	b. Eficiencia	Documentos	165,474.00	165,474.00	174,880.00	52.84	105.68
Observaciones: Enero: Se logró superar las metas establecidas como resultado de la digitalización del Fondo Fotográfico (Transparencias) del Profr. Refugio Esparza Reyes con apoyo del personal de servicio social. Febrero: Se logro superar las metas establecidas ya que se esta trabajando de forma extraordinaria con el Fondo Distrito de Riego 01 Sección Histórica. Marzo: Se logro superar las metas programadas con apoyo de estudiantes de servicio social en el Archivo Histórico del Estado .									
Porcentaje de documentos digitalizados	2.-A 2.2 implementación del Programa de Digitalización	Absoluto	b. Eficiencia	Documentos	8,100.00	8,100.00	9,916.00	61.21	122.42
Observaciones: Enero: Se logró superar las metas establecidas como resultado de la digitalización del Fondo Fotográfico (Transparencias) del Profr. Refugio Esparza Reyes con apoyo del personal de servicio social.									

Porcentaje de Avance Indicador Nivel Componente 109.72%

Indicador	Descripción	Método de Cálculo	Frecuencia	Dimensión	Descripción Dimensión
Porcentaje de registros en el Sistema de Administración de Archivos SAA	Indicador que la cantidad de documentos que son registrados en el Sistema de Administración de Archivos para la generación de instrumentos de consulta electrónicos.	(Documentos registrados y catalogados / Documentos programados para registrar y catalogar) x 100	Mensual	a. Eficacia	Miden el grado del cumplimiento del objetivo establecido

Línea Base			Meta			Medio de Verificación	Sentido
Valor	Año	Período	Valor	Año	Período		
100%1	2018	enero-diciembre	100%	2019	enero-diciembre	Control Interno de la Dirección General de Archivos, Indicadores de Desempeño Registros en el Sistema de Administración de Archivos	Ascendente

Cuarto Reporte Trimestral de avance de objetivos y metas de los Programas Presupuestarios 2019 de acuerdo al

Sistema de Evaluación del Desempeño

(Anexo 13)

Cobertura	Tipo de Indicador	Tipo Valor Meta	Resumen Narrativo	Supuestos
Estatal	Gestión	Relativo	C 3. Administración Documental registrada.	Se cuenta con personal capacitado para registrar información en el Sistema de Administración de Archivos, así como las tecnologías necesarias para desarrollar esta actividad.

Cuarto Reporte Trimestral de avance de objetivos y metas de los Programas Presupuestarios 2019 de acuerdo al

Sistema de Evaluación del Desempeño

(Anexo 13)

Indicador del Nivel Actividades	Descripción	Tipo de Indicador	Dimensión a Medir	Unidad de Medida	Valor de la Meta	Avance de la Meta				
						Programado	Realizado	%de Avance Realizado vs		
								Período	Anual	
Porcentaje de documentos Capturados y Registrados en el SAA	1.-A 3.1 Implementación de la Captura y registro en el Sistema de Administración de Archivos (SAA)	Absoluto	b. Eficiencia	Documentos	189,253.00	189,253.00	200,736.00	53.03	106.07	
Observaciones:	En el primer trimestre se logró superar las metas establecidas, ya que el Archivo Histórico del Estado cuenta con alumnos de servicio social del BACHUAA, mismos que contribuyen a la realización de los trabajos archivísticos.									
Porcentaje de documentos catalogados	2.-A 3.2 Implementación de la Catalogación documental	Absoluto	b. Eficiencia	Documentos	62,330.00	62,330.00	70,666.00	56.69	113.37	
Observaciones:	En el primer trimestre se logró superar las metas establecidas, ya que el Archivo Histórico del Estado cuenta con alumnos de servicio social del BACHUAA, mismos que contribuyen a la realización de los trabajos archivísticos.									

Programa

Optimización de Procesos para las Evaluaciones de Control y Confianza

Alineación al Plan Estatal de Desarrollo				
Eje	Programa Estratégico	Objetivo Programa Estratégico	Línea de Acción	Indicador

Indicador Nivel Fin

Indicador	Descripción	Método de Cálculo	Sentido	Unidad de Medida
Acuerdo por la Gobernanza, la legalidad y el Estado de Derecho	Indicador que mide la Firma de convenios interinstitucionales con Instituciones de Seguridad Pública para fortalecer el marco de actuación	(Número de convenios celebrados / Número de convenios proyectados) x 100	Ascendente	Porcentaje

Cuarto Reporte Trimestral de avance de objetivos y metas de los Programas Presupuestarios 2019 de acuerdo al

Sistema de Evaluación del Desempeño

(Anexo 13)

Tipo Valor Meta	Frecuencia	Medio de Verificación	Resumen Narrativo	Dimensión	Descripción Dimensión
Relativo	Anual	Instrumento Jurídico Firmado	Contribuir a la Gobernanza y Estado de Derecho mediante la aplicación de las evaluaciones de Control de Confianza y la Certificación Única Policial de los integrantes de las Instituciones de Seguridad Pública	a. Eficacia	Miden el grado del cumplimiento del objetivo establecido

Porcentaje de Avance Indicador Nivel Propósito 125.47 %

Indicador	Descripción	Método de Cálculo	Sentido	Unidad de Medida
Porcentaje de elementos adscritos a las Instituciones de Seguridad Pública del Estado que se encuentran evaluados y certificados por el Centro de Evaluación y Control de Confianza	Indicador que mide el avance de elementos con Certificado Único Policial vigente entre los elementos adscritos a las Instituciones de Seguridad Pública	(Número total de elementos con Certificado Único Policial vigente/ Número de elementos adscritos en las Instituciones de Seguridad Pública) x 100	Ascendente	Porcentaje

Tipo Valor Meta	Frecuencia	Medio de Verificación	Resumen Narrativo	Dimensión	Descripción Dimensión
Relativo	Anual	Registros internos en el Centro de Evaluación y Control de Confianza	Las Instituciones de Seguridad Pública del Estado cuentan con integrantes con certificado único policial y evaluación de control de confianza.	a. Eficacia	Miden el grado del cumplimiento del objetivo establecido

Porcentaje de Avance Indicador Nivel Componente 135.07%

Indicador	Descripción	Método de Cálculo	Frecuencia	Dimensión	Descripción Dimensión
Porcentaje de elementos con Certificado Único Policial	Mide el avance de elementos con Certificado Único Policial entre lo proyectado	(Número de elementos certificados / Número de elementos proyectados para certificar) x 100	Mensual	b. Eficiencia	Miden la relación entre el logro del programa y los recursos utilizados para su cumplimiento.

Línea Base			Meta			Medio de Verificación	Sentido
Valor	Año	Período	Valor	Año	Período	Registros internos en el Centro de Evaluación y Control de Confianza	Ascendente
100%	2018	enero-diciembre	100%	2019	enero-diciembre		

Cobertura	Tipo de Indicador	Tipo Valor Meta	Resumen Narrativo	Supuestos

Cuarto Reporte Trimestral de avance de objetivos y metas de los Programas Presupuestarios 2019 de acuerdo al

Sistema de Evaluación del Desempeño

(Anexo 13)

Estatal

Gestión

Relativo

Elementos de las Instituciones de Seguridad Pública Certificados

Las Instituciones de Seguridad Pública cumplen con la capacitación inicial o equivalente y/o evaluaciones de competencias y del desempeño, las cuales no son realizadas en el Centro de Evaluación y Control de Confianza pero son necesarias para la Certificación. Se cuenta con el Formato único de evaluación por elemento, proporcionado al Centro de Evaluación y Control de Confianza por las Instituciones de Seguridad Pública con la información de la capacitación inicial o su equivalente y la evaluaci

**Cuarto Reporte Trimestral de avance de objetivos y metas
de los Programas Presupuestarios 2019 de acuerdo al
Sistema de Evaluación del Desempeño
(Anexo 13)**

Indicador del Nivel Actividades	Descripción	Tipo de Indicador	Dimensión a Medir	Unidad de Medida	Valor de la Meta	Avance de la Meta			
						Programado	Realizado	%de Avance Realizado vs	
								Período	Anual

Porcentaje de certificados únicos policiales emitidos	1.-Emisión y envío oficial de certificados únicos policiales del personal que cumple los requisitos a Instituciones de Seguridad Pública para su entrega individual	Absoluto	b. Eficiencia	Certificados	1,000.00	1,000.00	1,501.00	105.07	150.10
---	---	----------	---------------	--------------	----------	----------	----------	--------	--------

Observaciones:

Porcentaje de oficinas de notificación de elementos que cumplen con evaluación de control de confianza vigente y aprobada y aún no han sido certificados a Instituciones de Seguridad Pública	2. - Elaboración y notificación de los listados de elementos de las Instituciones de Seguridad Pública tendientes a certificar por cumplir con evaluación de control de confianza aprobada y vigente	Absoluto	b. Eficiencia	Oficios de notificación	26.00	26.00	26.00	30.00	100.00
---	--	----------	---------------	-------------------------	-------	-------	-------	-------	--------

Observaciones:

Porcentaje de Avance Indicador Nivel Componente 115.87%

Indicador	Descripción	Método de Cálculo	Frecuencia	Dimensión	Descripción Dimensión
Porcentaje de personas con evaluación de control de confianza	Mide el avance del personal con evaluación de Control de Confianza entre lo proyectado	(Número de personas evaluadas / Número de evaluaciones proyectadas) x 100	Mensual	b. Eficiencia	Miden la relación entre el logro del programa y los recursos utilizados para su cumplimiento.

Línea Base			Meta			Medio de Verificación	Sentido
Valor	Año	Periodo	Valor	Año	Periodo		
100%	2018	enero-diciembre	100%	2019	enero-diciembre	Registros internos en el Centro de Evaluación y Control de Confianza	Ascendente

Cuarto Reporte Trimestral de avance de objetivos y metas de los Programas Presupuestarios 2019 de acuerdo al

Sistema de Evaluación del Desempeño

(Anexo 13)

Cobertura	Tipo de Indicador	Tipo Valor Meta	Resumen Narrativo	Supuestos
Estatal	Gestión	Relativo	Personal de las Instituciones de Seguridad Pública en Control de Confianza evaluado	Se cuenta con la entrega de la documentación necesaria para el inicio de la evaluación de control de confianza por parte de las Instituciones de Seguridad Pública. Asistencia de los integrantes de las Instituciones de Seguridad Pública a la evaluación de control de confianza. Las instituciones de Seguridad Pública se apegan a la programación de evaluaciones de control de confianza. Se cuenta con la plantilla de personal actualizada de las Instituciones de Seguridad Pública. Se cuenta con la info

**Cuarto Reporte Trimestral de avance de objetivos y metas
de los Programas Presupuestarios 2019 de acuerdo al
Sistema de Evaluación del Desempeño
(Anexo 13)**

Indicador del Nivel Actividades	Descripción	Tipo de Indicador	Dimensión a Medir	Unidad de Medida	Valor de la Meta	Avance de la Meta			
						Programado	Realizado	%de Avance Realizado vs	
								Período	Anual
Porcentaje de evaluaciones de control de confianza aplicadas a elementos por pérdida de vigencia	1. - Aplicación de evaluación de control de confianza de elementos de Instituciones de Seguridad Pública que pierden vigencia y cumplen con los requisitos para presentar proceso	Absoluto	b. Eficiencia	Evaluaciones aplicadas	2,209.00	2,209.00	2,273.00	72.03	102.90
Observaciones:	La meta de marzo no se cumplió ya que para este año se actualiza la forma de reportar, al hacerse hasta que las evaluaciones estén totalmente concluidas, por lo que en dicho mes se tienen evaluaciones que aún están en proceso, las cuales se verán reflejadas en meses subsecuentes, aunado a que no se tienen cubiertas las plazas vacantes del personal del Centro.								
Porcentaje de oficios de notificación de elementos a evaluar en control de confianza a Instituciones de Seguridad Pública	2. - Elaboración y notificación de los listados de elementos en activo de las Instituciones de Seguridad Pública a evaluar en control de confianza	Absoluto	b. Eficiencia	Oficios de notificación	13.00	13.00	19.00	43.85	146.15
Observaciones:	La meta se rebasó en virtud de que hubo necesidad de mandar en oficios en alcance a 3 de las corporaciones para verificar información específica de los evaluados.								

Programa

Programa Integral para la Atención de Migrantes

Cuarto Reporte Trimestral de avance de objetivos y metas de los Programas Presupuestarios 2019 de acuerdo al

Sistema de Evaluación del Desempeño

(Anexo 13)

Alineación al Plan Estatal de Desarrollo				
Eje	Programa Estratégico	Objetivo Programa Estratégico	Línea de Acción	Indicador
Eje 2. Aguascalientes derecho, seguro y libre	2.2. Gobernanza y Estado de Derecho	2.2.1. Establecer acuerdos con los tres órdenes y poderes de gobierno y los sectores productivos y sociales, para fortalecer y consolidar un clima de paz social y estabilidad en el Estado.	2.2.1.1. Formular y establecer acuerdos por la Gobernanza, la legalidad y el Estado de derecho.	2.2.1.1.1. Acuerdo por la Gobernanza, la legalidad y el Estado de Derecho.

Indicador Nivel Fin

Indicador	Descripción	Método de Cálculo	Sentido	Unidad de Medida
Sin Indicador Nivel Fin	Sin Indicador Nivel Fin	Sin Indicador Nivel Fin	Sin Indicador Nivel Fin	

Tipo Valor Meta	Frecuencia	Medio de Verificación	Resumen Narrativo	Dimensión	Descripción Dimensión
	Sin Indicador Nivel Fin	Sin Indicador Nivel Fin	Sin Indicador Nivel Fin		

Porcentaje de Avance Indicador Nivel Propósito 159.33 %

Indicador	Descripción	Método de Cálculo	Sentido	Unidad de Medida
Porcentaje de atenciones, orientaciones, asesorías y canalización de Migrantes y sus Familias	Indicador que mide el nivel de atención a Migrantes y sus familias mediante los servicios que otorga la OFAM, así como la difusión de los mismos, a través de medio electrónico e impreso.	(Suma de los servicios otorgados al Migrante y sus familias + la difusión de los mismos mediante actualizaciones del portal y boletines realizados / Suma de los servicios otorgados al Migrante y sus familias + la difusión de los mismos mediante actualizaciones del portal y boletines programados) x 100	Ascendente	Servicios otorgados al migrante y sus familias

Tipo Valor Meta	Frecuencia	Medio de Verificación	Resumen Narrativo	Dimensión	Descripción Dimensión
Relativo	Trimestral	Control Interno: Registros de atención a migrantes y sus familias ubicados en la OFAM	Población Migrante y sus Familias del Estado de Aguascalientes se benefician al Atender de manera integral al migrante Aguascalentense y sus familias, buscando los mecanismos necesarios para una solución y acercamiento a los programas del Estado de Aguascalientes.	a. Eficacia	Miden el grado del cumplimiento del objetivo establecido

Cuarto Reporte Trimestral de avance de objetivos y metas de los Programas Presupuestarios 2019 de acuerdo al

Sistema de Evaluación del Desempeño

(Anexo 13)

Porcentaje de Avance Indicador Nivel Componente 159.33%

Indicador	Descripción	Método de Cálculo	Frecuencia	Dimensión	Descripción Dimensión
Porcentaje de Atención a Migrantes y sus Familias	Indicador que mide el nivel de atención a Migrantes y sus familias mediante los servicios que otorga la OFAM, así como ,la difusión de los mismos, a través de medio electrónico e impreso.	(La suma de los servicios otorgados al Migrante y sus familias mas la difusión de los mismos mediante actualizaciones del portal y boletines realizados / suma de los servicios otorgados al Migrante y sus familias mas la difusión de los mismos mediante actualizaciones del portal y boletines programados) x 100	Mensual	a. Eficacia	Miden el grado del cumplimiento del objetivo establecido

Línea Base			Meta			Medio de Verificación	Sentido
Valor	Año	Periodo	Valor	Año	Periodo		
100%	2018	enero-diciembre	100%	2019	enero-diciembre	Control Interno: Registros de atención a migrantes y sus familias ubicados en la OFAM	Ascendente

Cobertura	Tipo de Indicador	Tipo Valor Meta	Resumen Narrativo	Supuestos
Estatal	Gestión	Relativo	C1. Atención a migrantes y sus familias brindada.	Existe disponibilidad de la persona y se cuenta con los recursos humanos, procesos, trámites y servicios vigentes para su atención.Lic. José de Jesús Rodríguez Contreras

**Cuarto Reporte Trimestral de avance de objetivos y metas
de los Programas Presupuestarios 2019 de acuerdo al
Sistema de Evaluación del Desempeño
(Anexo 13)**

Indicador del Nivel Actividades	Descripción	Tipo de Indicador	Dimensión a Medir	Unidad de Medida	Valor de la Meta	Avance de la Meta			
						Programado	Realizado	%de Avance Realizado vs	
								Período	Anual
Porcentaje de Actualizaciones del portal de Internet y difusión de boletines informativos para el apoyo al migrante hidrocálido y sus familias	1.-A1. Elaboración de dípticos y difusión de información a través de Internet	Absoluto	a. Eficacia	Difusión	12.00	12.00	18.00	45.00	150.00
Observaciones:									
Porcentaje de Asesorías a migrantes hidrocálidos y sus familias	2.-A2. Asesoramiento a las personas migrantes y sus familias	Absoluto	a. Eficacia	Asesorías	420.00	420.00	686.00	114.33	163.33
Observaciones: En marzo se presentaron un mayor número de actores a solicitar atención. Este indicador está sujeto a la demanda de la ciudadanía.									

Programa
Pronta y expedita administración de Justicia Laboral

Alineación al Plan Estatal de Desarrollo				
Eje	Programa Estratégico	Objetivo Programa Estratégico	Línea de Acción	Indicador
Eje 2. Aguascalientes derecho, seguro y libre	2.2. Gobernanza y Estado de Derecho	2.2.1. Establecer acuerdos con los tres órdenes y poderes de gobierno y los sectores productivos y sociales, para fortalecer y consolidar un clima de paz social y estabilidad en el Estado.	2.2.1.1. Formular y establecer acuerdos por la Gobernanza, la legalidad y el Estado de derecho.	2.2.1.1.1. Acuerdo por la Gobernanza, la legalidad y el Estado de Derecho.

Cuarto Reporte Trimestral de avance de objetivos y metas de los Programas Presupuestarios 2019 de acuerdo al

Sistema de Evaluación del Desempeño

(Anexo 13)

Indicador Nivel Fin

Indicador	Descripción	Método de Cálculo	Sentido	Unidad de Medida	
Acuerdo por la Gobernanza, la legalidad y el Estado de Derecho	Indicador que mide el avance en la gestión y solución de emplazamientos a huelga	(Sumatoria de Gestión y solución satisfactoria de emplazamiento a huelga)	Ascendente	Gestión y solución satisfactoria de emplazamiento a huelga	
Tipo Valor Meta	Frecuencia	Medio de Verificación	Resumen Narrativo	Dimensión	Descripción Dimensión
Absoluto	Anual	Contro Interno: Bitácora del Sistema SIJCA (Sistema Integral de la Junta Local de Conciliación y Arbitraje) Solución de emplazamientos a huelga	Contribuir a la Gobernanza y Estado de Derecho, mediante la mejora de los tiempos de respuesta a las solicitudes dentro de los procedimientos laborales y tiempos de duración de los juicios laborales con estricto apego al principio de legalidad.	a. Eficacia	Miden el grado del cumplimiento del objetivo establecido

Porcentaje de Avance Indicador Nivel Propósito 152.31 %

Indicador	Descripción	Método de Cálculo	Sentido	Unidad de Medida	
Porcentaje de certeza jurídica confirmada por Tribunales Colegiados	Mide las sentencias definitivas de los Tribunales Colegiados	(Número de amparos confirmados / Número de amparos resueltos) x 100	Ascendente	Porcentaje	
Tipo Valor Meta	Frecuencia	Medio de Verificación	Resumen Narrativo	Dimensión	Descripción Dimensión
Relativo	Trimestral	Contro Interno: Bitácora del Sistema SIJCA (Sistema Integral de la Junta Local de Conciliación y Arbitraje) Expedientes que contienen las resoluciones definitivas de los Tribunales Colegiados ubicados en la JLCyA	Sector productivo, tales como trabajadores, patrones y sus respectivos sindicatos y asociaciones se benefician al abatir las quejas por vicios y malas prácticas en la Junta Local de Conciliación y Arbitraje del Estado, de igual forma se mejoran los tiempos de respuesta dentro de los procedimientos laborales con apego al principio de legalidad.	a. Eficacia	Miden el grado del cumplimiento del objetivo establecido

Porcentaje de Avance Indicador Nivel Componente 121.34%

Indicador	Descripción	Método de Cálculo	Frecuencia	Dimensión	Descripción Dimensión
Porcentaje de audiencias laborales, laudos y resoluciones	Indicador que mide las audiencias que se celebran dentro del procedimiento ordinario laboral y los laudos y resoluciones dictados	(Porcentaje de audiencias laborales x .5) + (Porcentaje de dictado de laudos y resoluciones x .5)	Mensual	a. Eficacia	Miden el grado del cumplimiento del objetivo establecido

Cuarto Reporte Trimestral de avance de objetivos y metas de los Programas Presupuestarios 2019 de acuerdo al

Sistema de Evaluación del Desempeño

(Anexo 13)

Línea Base			Meta			Medio de Verificación	Sentido
Valor	Año	Período	Valor	Año	Período		
100%	2018	enero-diciembre	100%	2019	enero-diciembre	Control Interno: Bitácora del Sistema SIJCA (Sistema Integral de la Junta Local de Conciliación y Arbitraje)	Ascendente
Cobertura	Tipo de Indicador	Tipo Valor Meta	Resumen Narrativo			Supuestos	
Estatal	Gestión	Relativo	C1. Audiencias laborales, Laudos y Resoluciones implementados			Existe disposición de las partes para asistir a las audiencias e impulsar los asuntos laborales. Se dan las condiciones y disposición de las partes para atender las resoluciones y dar impulso a los asuntos laborales	

**Cuarto Reporte Trimestral de avance de objetivos y metas
de los Programas Presupuestarios 2019 de acuerdo al
Sistema de Evaluación del Desempeño
(Anexo 13)**

Indicador del Nivel Actividades	Descripción	Tipo de Indicador	Dimensión a Medir	Unidad de Medida	Valor de la Meta	Avance de la Meta			
						Programado	Realizado	%de Avance Realizado vs	
								Período	Anual

Porcentaje de audiencias laborales.	1.-A 1.1 Programación de audiencias laborales	Absoluto	a. Eficacia	Audiencias	12,400.00	12,400.00	15,144.00	61.06	122.13
Observaciones:	El indicador rebasa la meta programada, en virtud de que está sujeto a demanda de la ciudadanía.								

Porcentaje de dictado de laudos y resoluciones	2.-A 1.2 Implementación de acciones para dictado de laudos y resoluciones conforme a derecho	Absoluto	a. Eficacia	Laudos y resoluciones	900.00	900.00	1,085.00	60.28	120.56
Observaciones:	El indicador rebasa la meta programada, en virtud de que está sujeto a demanda de la ciudadanía.								

Porcentaje de Avance Indicador Nivel Componente 183.28%

Indicador	Descripción	Método de Cálculo	Frecuencia	Dimensión	Descripción Dimensión
Porcentaje de convenios dentro y fuera de juicio	Indicador que mide los convenios dentro y fuera de juicio firmados en la JLCyA	(Porcentaje de convenios y desistimientos dentro de juicio x .5) + (Porcentaje de convenios fuera de juicio x .5)	Mensual	a. Eficacia	Miden el grado del cumplimiento del objetivo establecido

Línea Base			Meta			Medio de Verificación	Sentido
Valor	Año	Período	Valor	Año	Período		
80%	2018	enero-diciembre	85%	2019	enero-diciembre	Control Interno: Bitácora del Sistema SIJCA (Sistema Integral de la Junta Local de Conciliación y Arbitraje)	Ascendente

Cobertura	Tipo de Indicador	Tipo Valor Meta	Resumen Narrativo	Supuestos
Estatal	Gestión	Relativo	C2. Convenios y desistimientos dentro de juicio y fuera de juicio implementados	Existe disposición de las partes para llegar a un acuerdo y celebrar un convenio dentro de juicio y/o bien fuera de juicio en estricto apego a la legalidad y el estado de derecho

**Cuarto Reporte Trimestral de avance de objetivos y metas
de los Programas Presupuestarios 2019 de acuerdo al
Sistema de Evaluación del Desempeño
(Anexo 13)**

Indicador del Nivel Actividades	Descripción	Tipo de Indicador	Dimensión a Medir	Unidad de Medida	Valor de la Meta	Avance de la Meta			
						Programado	Realizado	%de Avance Realizado vs	
								Período	Anual
Porcentaje de convenios y desistimientos dentro de juicio	1.-A 2.1 Implementación de acciones para seguimiento a convenios y desistimientos dentro de juicio	Absoluto	a. Eficacia	Convenios	1,590.00	1,590.00	2,270.00	71.38	142.77
Observaciones:	El indicador rebasa la meta programada, en virtud de que está sujeto a demanda de la ciudadanía.								
Porcentaje de convenios fuera de juicio	2.-A 2.2 Implementación de acciones para seguimiento a convenios fuera de juicio	Absoluto	a. Eficacia	Convenios	3,450.00	3,450.00	7,721.00	111.90	223.80
Observaciones:	El indicador rebasa la meta programada, en virtud de que está sujeto a demanda de la ciudadanía.								

Programa
Protección Civil Efectiva y Oportuna

Alineación al Plan Estatal de Desarrollo				
Eje	Programa Estratégico	Objetivo Programa Estratégico	Línea de Acción	Indicador
Eje 2. Aguascalientes derecho, seguro y libre	2.3. Estrategia Integral de Seguridad Pública	2.3.1. Garantizar la seguridad, la integridad y el patrimonio de los habitantes del estado de Aguascalientes.	2.3.1.5. Incrementar la capacidad de atención a reportes de emergencias	2.3.1.5.1. Número de llamadas atendidas.

Indicador Nivel Fin				
Indicador	Descripción	Método de Cálculo	Sentido	Unidad de Medida

Cuarto Reporte Trimestral de avance de objetivos y metas de los Programas Presupuestarios 2019 de acuerdo al

Sistema de Evaluación del Desempeño

(Anexo 13)

Número de llamadas atendidas

Mide la cantidad de llamadas atendidas orientadas a incrementar la capacidad de atención a reportes de emergencias.

Sumatoria de llamadas atendidas canalizadas por el C-4 en relación a emergencias o reportes de Protección Civil.

Ascendente

Llamadas atendidas

Tipo Valor Meta	Frecuencia	Medio de Verificación	Resumen Narrativo	Dimensión	Descripción Dimensión
Absoluto	Anual	Reporte de número de llamadas atendidas canalizadas por el C-4, ubicado en la CEPC y en el C-4	Contribuir a que Aguascalientes cuente con una Estrategia Integral de Seguridad Pública mediante diseñar programas y acciones para prevenir, mitigar y reducir riesgos ante la ocurrencia de una contingencia.	a. Eficacia	Miden el grado del cumplimiento del objetivo establecido

Porcentaje de Avance Indicador Nivel Propósito 89.66 %

Indicador	Descripción	Método de Cálculo	Sentido	Unidad de Medida
Porcentaje de atención a operativos de protección civil.	Calcula el porcentaje de atención a operativo especiales de protección civil.	(Número de operativos atendidos / número de operativos presentados) x 100	Ascendente	Acceso

Tipo Valor Meta	Frecuencia	Medio de Verificación	Resumen Narrativo	Dimensión	Descripción Dimensión
Relativo	Trimestral	Control Interno vía oficio y electrónico de fichas informativas de los operativos atendidos, ubicado en la CEPC.	Toda la población del Estado de Aguascalientes susceptible a sufrir algún siniestro (emergencia, contingencia o Desastre) por lo cual la vida de las personas, sus bienes y su entorno se salvaguarda y protege, y se brinda el apoyo para la recuperación y restablecimiento de los servicios públicos y equipamiento estratégico, ante cualquier evento destructivo de origen natural o generado por la actividad humana.	a. Eficacia	Miden el grado del cumplimiento del objetivo establecido

Porcentaje de Avance Indicador Nivel Componente 118.23%

Indicador	Descripción	Método de Cálculo	Frecuencia	Dimensión	Descripción Dimensión
Porcentaje de atención a eventos, contingencias, emergencias y desastres en el Estado.	Calcula el porcentaje de atención a eventos, contingencias, emergencias y desastres suscitados dentro del Estado, con el objetivo de medir la correcta aplicación de los programas y acciones para prevenir, mitigar y reducir riesgos, así como la aplicación de una protección civil efectiva y oportuna	(Número de eventos, contingencias, emergencias y desastres atendidos / número de eventos, contingencias, emergencias y desastres presentados) x 100	Mensual	a. Eficacia	Miden el grado del cumplimiento del objetivo establecido

Cuarto Reporte Trimestral de avance de objetivos y metas de los Programas Presupuestarios 2019 de acuerdo al

Sistema de Evaluación del Desempeño

(Anexo 13)

Línea Base			Meta			Medio de Verificación	Sentido
Valor	Año	Período	Valor	Año	Período		
84%	2018	enero-diciembre	100%	2019	enero-diciembre	Control Interno electrónico de fichas informativas de los eventos, contingencias, emergencias y desastres atendidos, ubicado en la CEPC.	Ascendente
Cobertura	Tipo de Indicador	Tipo Valor Meta	Resumen Narrativo			Supuestos	
Estatal	Estratégico	Relativo	C1. Acciones de atención a eventos, contingencias, emergencias y desastres realizadas.			La población atiende a las recomendaciones en materia de protección civil durante los eventos, contingencias, emergencias y desastres para la disminución de contingencias.	

Cuarto Reporte Trimestral de avance de objetivos y metas
de los Programas Presupuestarios 2019 de acuerdo al
Sistema de Evaluación del Desempeño
(Anexo 13)

Indicador del Nivel Actividades	Descripción	Tipo de Indicador	Dimensión a Medir	Unidad de Medida	Valor de la Meta	Avance de la Meta			
						Programado	Realizado	%de Avance Realizado vs	
								Período	Anual
Porcentaje de atención a operativos especiales de protección civil	1.-A1.1 Atención efectiva y oportuna a operativos especiales de protección civil.	Absoluto	a. Eficacia	Operativos	125.00	125.00	106.00	59.36	84.80
Observaciones:	En el caso de la atención a eventos, contingencias, emergencias y desastres, no es una meta programable; sin bien, se puede programar la atención a algunos eventos masivos como la Feria Nacional de San Marcos, se da el apoyo a otros que no son programables como puede ser un evento deportivo, en cuanto a contingencias, emergencias y desastres, no son predecibles, pueden surgir cualquier día a cualquier hora, atendiéndose en el momento.								
Porcentaje de atención a contingencias, emergencias y desastres.	2.-A1.2 Atención efectiva y oportuna a contingencias, emergencias y desastres.	Absoluto	a. Eficacia	Contingencias, emergencias y desastres	53.00	53.00	104.00	58.87	196.23
Observaciones:	En el caso de la atención a eventos, contingencias, emergencias y desastres, no es una meta programable; sin bien, se puede programar la atención a algunos eventos masivos como la Feria Nacional de San Marcos, se da el apoyo a otros que no son programables como puede ser un evento deportivo, en cuanto a contingencias, emergencias y desastres, no son predecibles, pueden surgir cualquier día a cualquier hora, atendiéndose en el momento.								

Porcentaje de Avance Indicador Nivel Componente 59.30%

Indicador	Descripción	Método de Cálculo	Frecuencia	Dimensión	Descripción Dimensión		
Porcentaje de capacitación en materia de protección civil.	Calcula el porcentaje de avance en la capacitación para la promoción de la cultura de la protección civil efectiva y oportuna, en todos los niveles y núcleos de la sociedad.	(Número de capacitaciones realizadas y personas capacitadas / número de capacitaciones y personas programadas) x 100	Mensual	a. Eficacia	Miden el grado del cumplimiento del objetivo establecido		
Línea Base		Meta			Medio de Verificación	Sentido	
Valor	Año	Período	Valor	Año	Período		
100%	2018	enero-diciembre	100%	2019	enero-diciembre	Control Interno: Archivo de capacitaciones impartidas, ubicado en la CEPC.	Ascendente
Cobertura	Tipo de Indicador	Tipo Valor Meta	Resumen Narrativo			Supuestos	

**Cuarto Reporte Trimestral de avance de objetivos y metas
de los Programas Presupuestarios 2019 de acuerdo al
Sistema de Evaluación del Desempeño
(Anexo 13)**

Estatal

Gestión

Relativo

C2. Ciudadanos capacitados y bien informados.

Se cuenta con la participación del personal para impartir cursos y la asistencia de la ciudadanía a las capacitaciones.

**Cuarto Reporte Trimestral de avance de objetivos y metas
de los Programas Presupuestarios 2019 de acuerdo al
Sistema de Evaluación del Desempeño
(Anexo 13)**

Indicador del Nivel Actividades	Descripción	Tipo de Indicador	Dimensión a Medir	Unidad de Medida	Valor de la Meta	Avance de la Meta			
						Programado	Realizado	%de Avance Realizado vs	
								Período	Anual
Porcentaje de cursos y capacitaciones impartidas	1.-A2.1 Organización e impartición de cursos de capacitación	Absoluto	a. Eficacia	Cursos y capacitaciones	258.00	258.00	195.00	1.51	75.58
Observaciones:	El Área de Capacitación tampoco lo cubrió; pero a partir de Marzo se ha comenzado a trabajar en un programa de capacitación a preescolares, escuelas primarias y secundarias; por lo que se espera cubrir la meta anual y posiblemente rebasarla.								
Porcentaje de personas capacitadas en materia de protección civil	2.-A2.2 Capacitación a personas de todos los sectores de la sociedad	Absoluto	a. Eficacia	Personas	17,219.00	17,219.00	10,153.00	57.78	58.96
Observaciones:	El Área de Capacitación tampoco lo cubrió; pero a partir de marzo se ha comenzado a trabajar en un programa de capacitación a preescolares, escuelas primarias y secundarias; por lo que se espera cubrir la meta anual y posiblemente rebasarla.								

Porcentaje de Avance Indicador Nivel Componente 91.44%

Indicador	Descripción	Método de Cálculo	Frecuencia	Dimensión	Descripción Dimensión
Porcentaje de inspección en materia de protección civil.	Calcula el porcentaje de avance en la inspección y verificación de inmuebles de los todos los sectores de la sociedad, con el objetivo de constatar el cumplimiento de medidas de seguridad en la materia, con el fin primordial de brindar a la ciudadanía un lugar libre de riesgos.	(Número de inspecciones y verificaciones realizadas / número de inspecciones y verificaciones programadas) x 100	Mensual	a. Eficacia	Miden el grado del cumplimiento del objetivo establecido

Línea Base			Meta			Medio de Verificación	Sentido
Valor	Año	Período	Valor	Año	Período		
95%	2018	enero-diciembre	100%	2019	enero-diciembre	Control Interno: Actas de inspección y resoluciones, ubicado en la CEPC.	Ascendente

Cobertura	Tipo de Indicador	Tipo Valor Meta	Resumen Narrativo	Supuestos

Cuarto Reporte Trimestral de avance de objetivos y metas de los Programas Presupuestarios 2019 de acuerdo al

Sistema de Evaluación del Desempeño

(Anexo 13)

Estatal

Gestión

Relativo

C3. Seguimiento mediante inspecciones al cumplimiento de los requerimientos mínimos en materia de protección civil solventados.

Las instancias atienden a las inspecciones en materia de protección civil.

Cuarto Reporte Trimestral de avance de objetivos y metas de los Programas Presupuestarios 2019 de acuerdo al

Sistema de Evaluación del Desempeño

(Anexo 13)

Indicador del Nivel Actividades	Descripción	Tipo de Indicador	Dimensión a Medir	Unidad de Medida	Valor de la Meta	Avance de la Meta			
						Programado	Realizado	%de Avance Realizado vs	
								Período	Anual
Porcentaje de inspección en materia de protección civil.	1.-A3.1 Realización de inspecciones a todos los sectores de la población.	Absoluto	a. Eficacia	Inspecciones	672.00	672.00	616.00	45.83	91.67
Observaciones:	En el caso del Área de Prevención, la mayoría de las inspecciones y verificaciones son programables, aunque también se da algunas por denuncia ciudadana o casos fortuitos, por lo que se espera cumplir con la meta anual.								
Porcentaje de verificación en materia de protección civil.	1.-A3.2 Realización de verificaciones a todos los sectores de la población.	Absoluto	a. Eficacia	Verificaciones	672.00	672.00	613.00	45.61	91.22
Observaciones:	En el caso del Área de Prevención, la mayoría de las inspecciones y verificaciones son programables, aunque también se da algunas por denuncia ciudadana o casos fortuitos, por lo que se espera cumplir con la meta anual.								

Programa Regulación de la Fe Pública

Alineación al Plan Estatal de Desarrollo				
Eje	Programa Estratégico	Objetivo Programa Estratégico	Línea de Acción	Indicador
Eje 2. Aguascalientes derecho, seguro y libre	2.1. Marco Normativo	2.1.3. Vigilar que el notariado funcione con estricto apego a la Ley.	2.1.3.1. Modernizar el marco jurídico aplicable al notariado.	2.1.3.1.1. Ley actual del Notariado para el estado de Aguascalientes.

Indicador Nivel Fin				
Indicador	Descripción	Método de Cálculo	Sentido	Unidad de Medida
Ley actual del Notariado para el Estado de Aguascalientes	Mide las actualizaciones a la normatividad legal en materia de Notariado para el Estado de Aguascalientes	(Sumatoria de Actualizaciones a la Ley del Notariado para el Estado de Aguascalientes)	Ascendente	Actualizaciones

Cuarto Reporte Trimestral de avance de objetivos y metas de los Programas Presupuestarios 2019 de acuerdo al

Sistema de Evaluación del Desempeño

(Anexo 13)

Tipo Valor Meta	Frecuencia	Medio de Verificación	Resumen Narrativo	Dimensión	Descripción Dimensión
Absoluto	Sexenal	Periódico oficial del Estado con la publicación y/o actualización de la Ley del Notariado.	Contribuir al Marco Normativo mediante la implementación de un sistema de control y vigilancia del ejercicio de la Fe Pública Notarial, brindando un servicio profesional eficaz.	a. Eficacia	Miden el grado del cumplimiento del objetivo establecido

Porcentaje de Avance Indicador Nivel Propósito 86.49 %

Indicador	Descripción	Método de Cálculo	Sentido	Unidad de Medida
Porcentaje de asesorías notariales realizadas	Indicador que mide la atención a la ciudadanía a través de asesorías Notariales	(Número de asesorías realizadas/ Número de asesorías programadas) x 100	Ascendente	Porcentaje

Tipo Valor Meta	Frecuencia	Medio de Verificación	Resumen Narrativo	Dimensión	Descripción Dimensión
Relativo	Trimestral	Control Interno: Registro de asesorías notariales en la Visitaduría de Notarias	La ciudadanía en general y Notarios Públicos del Estado se benefician al Velar por el Estado de derecho y seguridad jurídica de la sociedad en materia de Fe Pública	a. Eficacia	Miden el grado del cumplimiento del objetivo establecido

Porcentaje de Avance Indicador Nivel Componente 86.49%

Indicador	Descripción	Método de Cálculo	Frecuencia	Dimensión	Descripción Dimensión
Porcentaje de gestión a las notarias	Indicador que mide la gestión a través de visitas a las notarias, con el propósito de dar certeza del correcto ejercicio de la Fe Pública	(Número de gestiones a notarias realizadas/ Número de gestiones programadas) x 100	Mensual	a. Eficacia	Miden el grado del cumplimiento del objetivo establecido

Línea Base			Meta			Medio de Verificación	Sentido
Valor	Año	Período	Valor	Año	Período		
100%	2018	enero-diciembre	100%	2019	enero-diciembre	Control Interno: Actas de Visitas realizadas para gestión de Notarias por la Visitaduría ubicadas en el archivo de la oficina	Ascendente

Cobertura	Tipo de Indicador	Tipo Valor Meta	Resumen Narrativo	Supuestos
Estatal	Gestión	Relativo	C1. Visitas Generales y Especiales implementadas	Se cumplen las condiciones de la visita programada, conforme lo estipulado en la Ley del Notariado

**Cuarto Reporte Trimestral de avance de objetivos y metas
de los Programas Presupuestarios 2019 de acuerdo al**

Sistema de Evaluación del Desempeño

(Anexo 13)

Indicador del Nivel Actividades	Descripción	Tipo de Indicador	Dimensión a Medir	Unidad de Medida	Valor de la Meta	Avance de la Meta			
						Programado	Realizado	%de Avance Realizado vs	
								Período	Anual
Porcentaje de folios notariales entregados	1.-A1. Implementación del resguardo y administración de folios	Absoluto	a. Eficacia	Folios	257,500.00	257,500.00	336,600.00	26.14	130.72
Observaciones:	Con fundamento la Ley del Notariado para el Estado de Aguascalientes, la entrega de los Folios a Notarios debe hacerse en tiempo y forma y esto se encuentra sujeto a demanda de los mismos.								
Porcentaje de visitas y asesorías a Notarios	2.-A2. Implementación de Gestiones a través de Visitas y asesorías a Notarios	Absoluto	a. Eficacia	Visitas y asesorías	57.00	57.00	43.00	60.35	75.44
Observaciones:	Con fundamento en el artículo 127 de la Ley del notariado para el Estado de Aguascalientes, se realizaron visitas especiales en el mes de marzo, relativas a quejas formales presentadas ante la Visitaduría de Notarías Públicas								

Programa

Servicio Nacional de Empleo

Alineación al Plan Estatal de Desarrollo				
Eje	Programa Estratégico	Objetivo Programa Estratégico	Línea de Acción	Indicador
Eje 4. Aguascalientes competitivo, diversificado y próspero	4.1. Economía global, competitiva y diversificada	4.1.1. Transformar a Aguascalientes en una plataforma económica global, competitiva y diversificada, a fin de facilitar el desarrollo empresarial y propiciar las condiciones para la generación de empleos de calidad.	4.1.1.2. Promover la instalación y ampliación de	4.1.1.2.1. Número de empleos formales.

Cuarto Reporte Trimestral de avance de objetivos y metas de los Programas Presupuestarios 2019 de acuerdo al

Sistema de Evaluación del Desempeño

(Anexo 13)

Porcentaje de Avance Indicador Nivel Componente 96.17%

Indicador	Descripción	Método de Cálculo	Frecuencia	Dimensión	Descripción Dimensión
Porcentaje de Control y seguimiento de los recursos financieros	Calcula el porcentaje de avance en el control y seguimiento de los recursos financieros para el gasto operativo	$(\text{Presupuesto Ejercido Gasto Operativo} / \text{Presupuesto programado}) \times 100$	Mensual	c. Calidad	Miden los atributos, las capacidades o las características que tienen o deben tener los bienes y servicios que se producen.

Línea Base			Meta			Medio de Verificación	Sentido
Valor	Año	Período	Valor	Año	Período		
100%	2018	enero-diciembre	100%	2019	enero-diciembre	Control Interno: registro en el SIIF, registros físicos en la oficina del SNE. Expedientes físicos en el SNE	Ascendente

Cobertura	Tipo de Indicador	Tipo Valor Meta	Resumen Narrativo	Supuestos
Estatal	Gestión	Relativo	C1. Correcto ejercicio y aplicación del recurso del gasto operativo del Programa de Apoyo al Empleo realizado	Se cuenta con la suficiencia presupuestal para la operación de los servicios del SNE

**Cuarto Reporte Trimestral de avance de objetivos y metas
de los Programas Presupuestarios 2019 de acuerdo al
Sistema de Evaluación del Desempeño
(Anexo 13)**

Indicador del Nivel Actividades	Descripción	Tipo de Indicador	Dimensión a Medir	Unidad de Medida	Valor de la Meta	Avance de la Meta			
						Programado	Realizado	%de Avance Realizado vs	
								Período	Anual
Porcentaje de los recursos financieros y materiales del Servicio Nacional del Empleo	1.-A1.1 Programación anual del gasto operativo del Servicio Nacional del empleo para medir su ejecución	Absoluto	a. Eficacia	Pesos	1,696,455.97	1,696,455.97	1,696,455.97	50.00	100.00
Observaciones: Se ha logrado cubrir la meta según lo programado.									

Porcentaje de los recursos financieros y materiales comparado con el año anterior	2.-A1.2 Ejecución del gasto operativo comparado con la ejecución del gasto operativo del año anterior.	Absoluto	a. Eficacia	Pesos	6,817,100.00	6,817,100.00	6,294,793.62	46.17	92.34
Observaciones: Se cubre la meta según lo programado.									

Porcentaje de Avance Indicador Nivel Componente 100.00%

Indicador	Descripción	Método de Cálculo	Frecuencia	Dimensión	Descripción Dimensión
Porcentaje de control y seguimiento de los recursos para realizar ferias de empleo.	Calcula el porcentaje de avance en el control y seguimiento de los recursos destinados para realizar ferias de empleo.	(Presupuesto Ejercido en Ferias de Empleo /Presupuesto programado a ejercer en Ferias de Empleo) x 100	Mensual	c. Calidad	Miden los atributos, las capacidades o las características que tienen o deben tener los bienes y servicios que se producen.

Línea Base			Meta			Medio de Verificación	Sentido
Valor	Año	Período	Valor	Año	Período		
100%	2018	enero-diciembre	100%	2019	enero-diciembre	Control Interno: registro en el SIIF, registros físicos en la oficina del SNE. Expedientes físicos en el SNE	Ascendente

Cobertura	Tipo de Indicador	Tipo Valor Meta	Resumen Narrativo	Supuestos
Estatal	Gestión	Relativo	C2. Correcto ejercicio y aplicación del recurso para realizar eventos de ferias de empleo realizado	Se gestiona en tiempo y forma realizar ferias de empleo y se cuenta con los recursos para su difusión

**Cuarto Reporte Trimestral de avance de objetivos y metas
de los Programas Presupuestarios 2019 de acuerdo al
Sistema de Evaluación del Desempeño
(Anexo 13)**

Indicador del Nivel Actividades	Descripción	Tipo de Indicador	Dimensión a Medir	Unidad de Medida	Valor de la Meta	Avance de la Meta			
						Programado	Realizado	%de Avance Realizado vs	
								Período	Anual
Porcentaje en ferias realizadas	1.-A2.1 Programación anual del gasto para realizar eventos de ferias de empleo	Absoluto	a. Eficacia	Pesos	164,750.00	164,750.00	164,750.00	50.00	100.00
Observaciones:									
Porcentaje de gasto para realizar ferias comparado con el año anterior	2.-A2.2 Ejecución del gasto para realizar eventos de ferias comparado con la ejecución del gasto para realizar eventos de ferias del año anterior	Absoluto	a. Eficacia	Pesos	404,006.00	404,006.00	404,006.00	50.00	100.00
Observaciones:									

**Programa
SNE Subasta 1x1**

Alineación al Plan Estatal de Desarrollo				
Eje	Programa Estratégico	Objetivo Programa Estratégico	Línea de Acción	Indicador
Eje 4. Aguascalientes competitivo, diversificado y próspero	4.1. Economía global, competitiva y diversificada	4.1.1. Transformar a Aguascalientes en una plataforma económica global, competitiva y diversificada, a fin de facilitar el desarrollo empresarial y propiciar las condiciones para la generación de empleos de calidad.	4.1.1.2. Promover la instalación y ampliación de	4.1.1.2.1. Número de empleos formales.

Cuarto Reporte Trimestral de avance de objetivos y metas de los Programas Presupuestarios 2019 de acuerdo al

Sistema de Evaluación del Desempeño

(Anexo 13)

Indicador Nivel Fin

Indicador	Descripción	Método de Cálculo	Sentido	Unidad de Medida	
Número de empleos formales	Contabiliza el Número de empleos formales logrados a través del SNE	(Sumatoria de empleos formales en Aguascalientes a través de SNE)	Ascendente	Empleos	
Tipo Valor Meta	Frecuencia	Medio de Verificación	Resumen Narrativo	Dimensión	Descripción Dimensión
Absoluto	Anual	Control Interno: registro en el SISPAEW, Expedientes en el SNE	Contribuir a una economía global competitiva, diversificada y próspera mediante la colocación de los buscadores de empleo en un puesto de trabajo o actividad productiva mediante los programas y servicios y estrategias del Servicio Nacional de Empleo de Aguascalientes, enfocados en la capacitación laboral y el fomento al autoempleo	a. Eficacia	Miden el grado del cumplimiento del objetivo establecido

Porcentaje de Avance Indicador Nivel Propósito 98.95 %

Indicador	Descripción	Método de Cálculo	Sentido	Unidad de Medida	
Porcentaje de personas beneficiadas con cursos de capacitación y proyectos productivos	Mide el porcentaje de personas beneficiadas con cursos de capacitación y proyectos productivos	(Total de personas beneficiadas con cursos de capacitación y proyectos productivos / total de personas beneficiadas programadas) x 100	Ascendente	Porcentaje	
Tipo Valor Meta	Frecuencia	Medio de Verificación	Resumen Narrativo	Dimensión	Descripción Dimensión
Relativo	Trimestral	Control Interno: registro en el SISPAEW, Expedientes en el SNE	Las personas mayores de 16 años se benefician al lograr ubicarse en un empleo formal al contar con el perfil del mercado laboral o contando con experiencia y conocimiento logran ubicarse en un trabajo	a. Eficacia	Miden el grado del cumplimiento del objetivo establecido

Porcentaje de Avance Indicador Nivel Componente 100.00%

Indicador	Descripción	Método de Cálculo	Frecuencia	Dimensión	Descripción Dimensión
Porcentaje de proyectos productivos atendidos para iniciar un negocio	Mide el avance de proyectos productivos atendidos para iniciar un negocio	(Total de proyectos productivos otorgados / Total de proyectos productivos programados) x 100	Mensual	c. Calidad	Miden los atributos, las capacidades o las características que tienen o deben tener los bienes y servicios que se producen.

Cuarto Reporte Trimestral de avance de objetivos y metas de los Programas Presupuestarios 2019 de acuerdo al

Sistema de Evaluación del Desempeño

(Anexo 13)

Línea Base			Meta			Medio de Verificación	Sentido
Valor	Año	Período	Valor	Año	Período		
100%	2018	enero-diciembre	100%	2019	enero-diciembre	Control Interno: Reportes del Sistema de Información del Programa de Apoyo al Empleo (sispaew), Expedientes físicos en el SNE	Ascendente
Cobertura	Tipo de Indicador	Tipo Valor Meta	Resumen Narrativo			Supuestos	
Estatal	Gestión	Relativo	C2. Apoyo en especie a proyectos productivos estratégicos implementados			El ciudadano cumple con los requisitos para iniciar el proyecto productivo y se cuenta con el recurso para apoyar al ciudadano	

**Cuarto Reporte Trimestral de avance de objetivos y metas
de los Programas Presupuestarios 2019 de acuerdo al**

Sistema de Evaluación del Desempeño

(Anexo 13)

Indicador del Nivel Actividades	Descripción	Tipo de Indicador	Dimensión a Medir	Unidad de Medida	Valor de la Meta	Avance de la Meta			
						Programado	Realizado	%de Avance Realizado vs	
								Período	Anual

Porcentaje de apoyos en especie otorgados para negocio propio en el año	1.-A2.1 Realización del Incremento de otorgamiento de apoyos en especie a personas para que inicien su negocio por cuenta propia	Absoluto	a. Eficacia	Apoyos	60.00	60.00	60.00	50.00	100.00
---	--	----------	-------------	--------	-------	-------	-------	-------	--------

Observaciones:

Porcentaje de personas capacitadas en sesiones que guían a un empleo en el año	2.-A2.2 Realización del Incremento de sesiones prácticas de grupo conducidos por consejeros de empleo que guían y enriquecen el intercambio de información y experiencia para los buscadores de empleo	Absoluto	a. Eficacia	Personas	5,264.00	5,264.00	5,264.00	50.00	100.00
--	--	----------	-------------	----------	----------	----------	----------	-------	--------

Observaciones: El avance de la meta ha sido según lo programado.

Porcentaje de Avance Indicador Nivel Componente 97.90%

Indicador	Descripción	Método de Cálculo	Frecuencia	Dimensión	Descripción Dimensión
Porcentaje de personas capacitadas y colocadas en un empleo formal	Mide el avance de personas capacitadas y colocadas en un empleo formal	(Total de capacitados y colocados realizados / Total de programados a capacitar y colocar) x 100	Mensual	c. Calidad	Miden los atributos, las capacidades o las características que tienen o deben tener los bienes y servicios que se producen.

Línea Base			Meta			Medio de Verificación	Sentido
Valor	Año	Periodo	Valor	Año	Periodo		
100%	2018	enero-diciembre	100%	2019	enero-diciembre	Control Interno: Reportes del Sistema de Información del Programa de Apoyo al Empleo (sispaew), Expedientes físicos en el SNE	Ascendente

Cuarto Reporte Trimestral de avance de objetivos y metas de los Programas Presupuestarios 2019 de acuerdo al

Sistema de Evaluación del Desempeño

(Anexo 13)

Cobertura	Tipo de Indicador	Tipo Valor Meta	Resumen Narrativo	Supuestos
Estatal	Gestión	Relativo	C1. Capacitación a personas desempleadas a fin de que se coloquen en un empleo formal implementada	La ciudadanía acude a los cursos de capacitación y acude al empleo en que es colocado a través de la gestión oportuna de los servicios del SNE

**Cuarto Reporte Trimestral de avance de objetivos y metas
de los Programas Presupuestarios 2019 de acuerdo al
Sistema de Evaluación del Desempeño
(Anexo 13)**

Indicador del Nivel Actividades	Descripción	Tipo de Indicador	Dimensión a Medir	Unidad de Medida	Valor de la Meta	Avance de la Meta			
						Programado	Realizado	%de Avance Realizado vs	
								Período	Anual

Porcentaje de personas capacitadas y colocadas en un empleo formal en el año	1.-A1.1 Realización del Incremento de cursos de capacitación y becar el buscador de empleo con un apoyo económico durante el tiempo que dure la capacitación	Absoluto	a. Eficacia	Capacitados y colocados	918.00	918.00	1,044.00	56.86	113.73
--	--	----------	-------------	-------------------------	--------	--------	----------	-------	--------

Observaciones:

Porcentaje de personas vinculadas a opciones acordes a su perfil laboral en el año	2.-A1.2 Realización del incremento en la vinculación laboral del buscador de empleo a opciones acordes a su perfil laboral.	Absoluto	a. Eficacia	Vinculados	43,865.00	43,865.00	35,998.00	41.03	82.07
--	---	----------	-------------	------------	-----------	-----------	-----------	-------	-------

Observaciones: El avance de la meta ha sido según lo programado.

Cuarto Reporte Trimestral de avance de objetivos y metas de los Programas Presupuestarios 2019 de acuerdo al

Sistema de Evaluación del Desempeño

(Anexo 13)

Secretaría de Seguridad Pública

Programa

Análisis táctico y tecnológico para evitar delitos cibernéticos

Alineación al Plan Estatal de Desarrollo

Eje	Programa Estratégico	Objetivo Programa Estratégico	Línea de Acción	Indicador
Eje 2. Aguascalientes derecho, seguro y libre	2.3. Estrategia Integral de Seguridad Pública	2.3.1. Garantizar la seguridad, integridad y el patrimonio de los habitantes del estado de Aguascalientes.	2.3.1.7. Fortalecer la red interinstitucional para prevenir la violencia y la delincuencia	2.3.1.7.1. Número de personas atendidas.

Indicador Nivel Fin

Indicador	Descripción	Método de Cálculo	Sentido	Unidad de Medida	
Número de personas atendidas	Se refiere a la cantidad de personas beneficiadas con los programas de prevención de delitos tecnológicos	Numero de personas atendidas=(Cantidad de personas atendidas/cantidad de personas planeadas a atender)*100	Ascendente	Porcentaje	
Tipo Valor Meta	Frecuencia	Medio de Verificación	Resumen Narrativo	Dimensión	Descripción Dimensión
Relativo	Anual	Partes Informativos, registro de estadísticas, listas de asistencias, evidencia fotográfica, videográfica y base de datos de la Dirección General de Policía Cibernética	Contribuir a la Estrategia Integral de Seguridad Pública mediante el análisis táctico y tecnológico para evitar delitos cibernéticos	a. Eficacia	Miden el grado del cumplimiento del objetivo establecido

Porcentaje de Avance Indicador Nivel Propósito 121.01 %

Indicador	Descripción	Método de Cálculo	Sentido	Unidad de Medida
Porcentaje de personas beneficiadas	Se refiere a la cantidad de personas beneficiadas con los programas de prevención de delitos tecnológicos	Porcentaje de personas beneficiadas=(Cantidad de personas beneficiadas/Cantidad de personas planeadas a beneficiar)*100	Ascendente	Porcentaje

Cuarto Reporte Trimestral de avance de objetivos y metas de los Programas Presupuestarios 2019 de acuerdo al

Sistema de Evaluación del Desempeño

(Anexo 13)

Tipo Valor Meta	Frecuencia	Medio de Verificación	Resumen Narrativo	Dimensión	Descripción Dimensión
Relativo	Semestral	Partes Informativos, registro de estadísticas, listas de asistencias, evidencia fotográfica, videográfica y base de datos de la Dirección General de Policía Cibernetica	Prevenir delitos, investigar, sancionar infracciones administrativas y producir seguridad humana para el bienestar social en estricto apego al marco jurídico.	a. Eficacia	Miden el grado del cumplimiento del objetivo establecido

Porcentaje de Avance Indicador Nivel Componente 121.01%

Indicador	Descripción	Método de Cálculo	Frecuencia	Dimensión	Descripción Dimensión
Porcentaje de beneficiarios en pláticas de prevención de delitos tecnológicos	Se refiere a la cantidad de personas beneficiadas con las platicas de prevención de delitos tecnológicos	Porcentaje de beneficiarios en pláticas de prevención de delitos tecnológicos=La cantidad de personas beneficiadas /La cantidad personas planeadas a beneficiar *100	Trimestral	a. Eficacia	Miden el grado del cumplimiento del objetivo establecido

Línea Base			Meta			Medio de Verificación	Sentido
Valor	Año	Período	Valor	Año	Período		
50550	2018	Enero-Diciembre	55605	2019	Enero-Diciembre	Partes Informativos, registro de estadísticas, listas de asistencias, evidencia fotográfica, videográfica y base de datos de la Dirección General de Policía Cibernetica	Ascendente

Cobertura	Tipo de Indicador	Tipo Valor Meta	Resumen Narrativo	Supuestos
Estatal	Estratégico	Relativo	Platicas de prevención de delitos cibernéticos impartidas	La ciudadanía participa de forma activa en las platicas de prevención de delitos cibernéticos

**Cuarto Reporte Trimestral de avance de objetivos y metas
de los Programas Presupuestarios 2019 de acuerdo al
Sistema de Evaluación del Desempeño
(Anexo 13)**

Indicador del Nivel Actividades	Descripción	Tipo de Indicador	Dimensión a Medir	Unidad de Medida	Valor de la Meta	Avance de la Meta			
						Programado	Realizado	%de Avance Realizado vs	
								Período	Anual
Porcentaje de pláticas planeadas	1.1.-Planeación de las pláticas de prevención	Relativo	a. Eficacia	Pláticas	110.00	110.00	151.00	13.73	137.27
Observaciones:									
Porcentaje de pláticas realizadas	1.2.-Implementación de actividades de prevención	Relativo	a. Eficacia	Pláticas	141.00	141.00	215.00	45.74	152.48
Observaciones:									
Porcentaje de beneficiarios en pláticas de prevención	1.3.-Generación de reportes de resultados	Relativo	a. Eficacia	Beneficiarios	55,605.00	55,605.00	57,029.00	61.54	102.56
Observaciones:									

Programa

Atención a la Ciudadanía y Direcciones de esta Secretaría

Alineación al Plan Estatal de Desarrollo				
Eje	Programa Estratégico	Objetivo Programa Estratégico	Línea de Acción	Indicador
Eje 2. Aguascalientes derecho, seguro y libre	2.3. Estrategia Integral de Seguridad Pública	2.3.1. Garantizar la seguridad, la integridad y el patrimonio de los habitantes del estado de Aguascalientes.	2.3.1.8. Mejorar la vinculación interinstitucional para la generación de proyectos; y fortalecer áreas estratégicas de la política pública.	2.3.1.8.1. Número de personas atendidas.

Cuarto Reporte Trimestral de avance de objetivos y metas de los Programas Presupuestarios 2019 de acuerdo al

Sistema de Evaluación del Desempeño

(Anexo 13)

Porcentaje de Avance Indicador Nivel Componente 107.77%

Indicador	Descripción	Método de Cálculo	Frecuencia	Dimensión	Descripción Dimensión	
Porcentaje de licencias de conducir expedidas	Es el número de licencias de conducir expedidas	Suma de las licencias expedidas entre el número programado de licencias a expedir	Trimestral	a. Eficacia	Miden el grado del cumplimiento del objetivo establecido	
Línea Base		Meta			Medio de Verificación	Sentido
Valor	Año	Período	Valor	Año	Período	
88374	2018	Enero-Diciembre	88500	2019	Enero-Diciembre	Base de Datos de Licencias de Conducir de la Secretaría de Seguridad Pública
Cobertura	Tipo de Indicador	Tipo Valor Meta	Resumen Narrativo		Supuestos	
Estatal	Gestión	Relativo	Licencias emitidas a la ciudadanía con solicitudes atendidas		Se cuenta con el personal suficiente para atender las demandas de la ciudadanía	

**Cuarto Reporte Trimestral de avance de objetivos y metas
de los Programas Presupuestarios 2019 de acuerdo al
Sistema de Evaluación del Desempeño
(Anexo 13)**

Indicador del Nivel Actividades	Descripción	Tipo de Indicador	Dimensión a Medir	Unidad de Medida	Valor de la Meta	Avance de la Meta				
						Programado	Realizado	%de Avance Realizado vs		
								Período	Anual	
Porcentaje de Licencias de conducir expedidas	1.1.-Expedición de licencias de conducir	Relativo	a. Eficacia	Licencias	88,500.00	88,500.00	96,198.00	76.09	108.70	
Observaciones:										
Porcentaje de solicitudes recibidas	1.2.-Recepción de solicitudes de cursos de educación vial	Relativo	a. Eficacia	Solicitudes	50.00	50.00	58.00	11.60	116.00	
Observaciones:										
Porcentaje de cursos de educación vial impartidos	1.3.-Porcentaje de cursos de educación vial impartidos	Relativo	a. Eficacia	Cursos	250.00	250.00	251.00	20.08	100.40	
Observaciones:										

Porcentaje de Avance Indicador Nivel Componente 242.08%

Indicador	Descripción	Método de Cálculo	Frecuencia	Dimensión	Descripción Dimensión
Porcentaje de personas atendidas	Se refiere a la cantidad de personas que fueron atendidas por medio de solicitudes personales, dirigidas al gobernador, tarjetas de las secretaria particular o buzón de gobierno	Porcentaje de personas atendidas=Personas atendidas por los distintos medios señalados/Personas planeadas a atender por los medios oficiales	Trimestral	a. Eficacia	Miden el grado del cumplimiento del objetivo establecido

Línea Base			Meta			Medio de Verificación	Sentido
Valor	Año	Período	Valor	Año	Período		
137	2018	Enero-Diciembre	200	2019	Enero-Diciembre	Base de datos de personas atendidas mediante la plataforma SIGUE, SIAC, TPART Y BUZONG	Ascendente

**Cuarto Reporte Trimestral de avance de objetivos y metas
de los Programas Presupuestarios 2019 de acuerdo al**

Sistema de Evaluación del Desempeño

(Anexo 13)

Cobertura	Tipo de Indicador	Tipo Valor Meta	Resumen Narrativo	Supuestos
Estatal	Gestión	Relativo	Solicitudes de atención a la ciudadanía realizadas	Se reciben solicitudes de atención por parte de la ciudadanía

**Cuarto Reporte Trimestral de avance de objetivos y metas
de los Programas Presupuestarios 2019 de acuerdo al
Sistema de Evaluación del Desempeño
(Anexo 13)**

Indicador del Nivel Actividades	Descripción	Tipo de Indicador	Dimensión a Medir	Unidad de Medida	Valor de la Meta	Avance de la Meta			
						Programado	Realizado	%de Avance Realizado vs	
								Período	Anual
Porcentaje de personas atendidas SIGUE	2.1.- Atención de solicitudes de personas en sistema SIGUE	Relativo	a. Eficacia	Personas atendidas	30.00	30.00	40.00	33.33	133.33
Observaciones:									
Porcentaje de personas atendidas PUGCEA	2.2.- Atención de solicitudes en plataforma PUGCEA	Relativo	a. Eficacia	Personas atendidas	120.00	120.00	831.00	173.13	692.50
Observaciones:									
Porcentaje de personas atendidas SEPART	1.3.-Atender solicitudes por medio de tarjetas de las secretaria particular SEPART	Relativo	a. Eficacia	Personas atendidas	12.00	12.00	6.00	12.50	50.00
Observaciones:									
Porcentaje de personas atendidas BUZONG	1.4.-Atender solicitudes de personas por medio de buzón de gobierno BUZONG	Relativo	a. Eficacia	Personas atendidas	40.00	40.00	37.00	23.13	92.50
Observaciones:									

Programa

Atención Aerea a Operativos de Seguridad y/o Emergencia

Cuarto Reporte Trimestral de avance de objetivos y metas de los Programas Presupuestarios 2019 de acuerdo al

Sistema de Evaluación del Desempeño

(Anexo 13)

Alineación al Plan Estatal de Desarrollo				
Eje	Programa Estratégico	Objetivo Programa Estratégico	Línea de Acción	Indicador
Eje 2. Aguascalientes derecho, seguro y libre	2.3. Estrategia Integral de Seguridad Pública	2.3.2. Reducir los delitos del fuero común y atención a los delitos de alto impacto.	2.3.2.2. Realizar un despliegue planeado por sectores que permita la atención oportuna de los reportes ciudadanos.	2.3.2.2.1. Porcentaje de percepción positiva sobre la seguridad.

Indicador Nivel Fin

Indicador	Descripción	Método de Cálculo	Sentido	Unidad de Medida	
Porcentaje de percepción positiva sobre la seguridad	Se refiere al porcentaje de percepción positiva que es emitido por el ENVIPE del INEGI	Porcentaje de percepción positiva sobre la seguridad=Percepción positiva emitida por la ENVIPE	Ascendente	Porcentaje	
Tipo Valor Meta	Frecuencia	Medio de Verificación	Resumen Narrativo	Dimensión	Descripción Dimensión
Relativo	Anual	Por medio de la encuesta de percepción y victimización ENVIPE emitida por el INEGI	Contribuir a la estrategia integral de seguridad pública mediante la atención aérea a operativos de seguridad y/o emergencia	a. Eficacia	Miden el grado del cumplimiento del objetivo establecido

Porcentaje de Avance Indicador Nivel Propósito 74.00 %
--

Indicador	Descripción	Método de Cálculo	Sentido	Unidad de Medida	
Porcentaje de personal capacitado	Se refiere a los elementos de la Dirección de Servicios Áereos que han sido capacitados	Porcentaje de personal capacitado= (Numero de elementos capacitados/Numero de elementos planeados)100	Ascendente	Porcentaje	
Tipo Valor Meta	Frecuencia	Medio de Verificación	Resumen Narrativo	Dimensión	Descripción Dimensión
Relativo	Semestral	Constancias, Reconocimientos y Documentos en la Dirección de Servicios Áereos	El personal de servicios aéreos de Seguridad pública esta altamente capacitado y cuenta con la eficiencia para brindar atención en los operativos de cualquier tipo de emergencia aérea solicitada.	a. Eficacia	Miden el grado del cumplimiento del objetivo establecido

Porcentaje de Avance Indicador Nivel Componente 80.00%
--

Indicador	Descripción	Método de Cálculo	Frecuencia	Dimensión	Descripción Dimensión
-----------	-------------	-------------------	------------	-----------	-----------------------

Cuarto Reporte Trimestral de avance de objetivos y metas de los Programas Presupuestarios 2019 de acuerdo al

Sistema de Evaluación del Desempeño

(Anexo 13)

Porcentaje de cursos recibidos Se refiere a la cantidad de cursos recibidos para el personal de la Dirección de Servicios Aéreos Cursos recibidos=(Cantidad de cursos recibidos/Cantidad de cursos planeados)100 Trimestral a. Eficacia Miden el grado del cumplimiento del objetivo establecido

Línea Base			Meta			Medio de Verificación	Sentido
Valor	Año	Período	Valor	Año	Período		
8	2018	Enero-Diciembre	13	2019	Enero-Diciembre	Constancias, certificaciones, reconocimientos en la Dirección General de Servicios de emergencias	Ascendente
Cobertura	Tipo de Indicador	Tipo Valor Meta	Resumen Narrativo			Supuestos	
Estatal	Gestión	Relativo	Personal del área de servicios aéreos Capacitado			Se cuenta con el programa de capacitación y los centros de adiestramiento, además del recurso necesario para que el personal de la Dirección de Servicios Aéreos, realice sus capacitaciones	

**Cuarto Reporte Trimestral de avance de objetivos y metas
de los Programas Presupuestarios 2019 de acuerdo al
Sistema de Evaluación del Desempeño
(Anexo 13)**

Indicador del Nivel Actividades	Descripción	Tipo de Indicador	Dimensión a Medir	Unidad de Medida	Valor de la Meta	Avance de la Meta			
						Programado	Realizado	%de Avance Realizado vs	
								Período	Anual
Porcentaje de cumplimiento del programa de capacitación	2.1.-Realización de un programa de capacitación anual	Relativo	a. Eficacia	Programas	1.00	1.00	1.00	10.00	100.00
Observaciones:									
Porcentaje de cotizaciones recibidas	2.2.-Realización de las cotizaciones de cursos	Relativo	a. Eficacia	Cotizaciones	13.00	13.00	9.00	27.69	69.23
Observaciones:									
Porcentaje de cursos recibidos	2.3.-Implementación de los cursos al personal del área de servicios aéreos	Relativo	a. Eficacia	Cursos	13.00	13.00	11.00	42.31	84.62
Observaciones:									

Porcentaje de Avance Indicador Nivel Componente 68.00%

Indicador	Descripción	Método de Cálculo	Frecuencia	Dimensión	Descripción Dimensión
Porcentaje de vuelos realizados	Se refiere a la cantidad de vuelos de emergencia realizados por la Dirección de Servicios Áereos	Porcentaje de vuelos realizados = (Cantidad de vuelos realizados/Cantidad de vuelos planeados)100	Trimestral	a. Eficacia	Miden el grado del cumplimiento del objetivo establecido

Línea Base			Meta			Medio de Verificación	Sentido
Valor	Año	Período	Valor	Año	Período		
395	2018	Enero-Diciembre	400	2019	Enero-Diciembre	Bitacoras del Dirección de Servicios Aéreos	Ascendente

Cuarto Reporte Trimestral de avance de objetivos y metas de los Programas Presupuestarios 2019 de acuerdo al

Sistema de Evaluación del Desempeño

(Anexo 13)

Cobertura	Tipo de Indicador	Tipo Valor Meta	Resumen Narrativo	Supuestos
Estatal	Gestión	Relativo	Operativos de seguridad pública y/o de emergencia aérea en atención a la población del Estado realizados	Se cuenta con el recurso necesario para que el personal de la Dirección de Servicios Aéreos realice los operativos aéreos

Cuarto Reporte Trimestral de avance de objetivos y metas de los Programas Presupuestarios 2019 de acuerdo al

Sistema de Evaluación del Desempeño

(Anexo 13)

Indicador del Nivel Actividades	Descripción	Tipo de Indicador	Dimensión a Medir	Unidad de Medida	Valor de la Meta	Avance de la Meta			
						Programado	Realizado	%de Avance Realizado vs	
								Período	Anual
Porcentaje de llamadas recibidas	1.1.-Recepción de llamadas de emergencia	Relativo	a. Eficacia	Llamadas	400.00	400.00	272.00	22.44	68.00
Observaciones:									
Porcentaje de solicitudes autorizadas	1.2.-Autorización de solicitudes del aeronave	Relativo	a. Eficacia	Solicitudes	400.00	400.00	272.00	22.44	68.00
Observaciones:									
Porcentaje de vuelos realizados	1.3.-Realización de los vuelos de emergencia	Relativo	a. Eficacia	Vuelos	400.00	400.00	272.00	23.12	68.00
Observaciones:									

Programa Bases de Operaciones Mixtas BOM

Alineación al Plan Estatal de Desarrollo				
Eje	Programa Estratégico	Objetivo Programa Estratégico	Línea de Acción	Indicador
Eje 2. Aguascalientes derecho, seguro y libre	2.3. Estrategia Integral de Seguridad Pública	2.3.2. Reducir los delitos del fuero común y atención a los delitos de alto impacto.	2.3.2.1. Establecer objetivos comunes para generar el esfuerzo institucional de los tres órdenes de gobierno. Los propósitos primordiales de esta coordinación son evitar la duplicidad de esfuerzos y transparentar y hacer más eficiente el uso de los recursos.	2.3.2.1.1. Número de bases de operaciones mixtas.

Cuarto Reporte Trimestral de avance de objetivos y metas de los Programas Presupuestarios 2019 de acuerdo al

Sistema de Evaluación del Desempeño

(Anexo 13)

Indicador Nivel Fin

Indicador	Descripción	Método de Cálculo	Sentido	Unidad de Medida	
Número de operaciones mixtas	Operaciones mixtas de coordinación institucional llevadas a cabo por las autoridades de los tres niveles de gobierno	Número de operaciones mixtas=(Suma del número de operativos realizados/Número de operativos planeados)100	Ascendente	Porcentaje	
Tipo Valor Meta	Frecuencia	Medio de Verificación	Resumen Narrativo	Dimensión	Descripción Dimensión
Absoluto	Anual	Bitácoras, puestas a disposición, registros, estadísticas y base de datos de la Dirección General de Seguridad Pública y Vialidad	Contribuir a la Estrategia integral de Seguridad pública mediante las bases de Operaciones Mixtas BOM	a. Eficacia	Miden el grado del cumplimiento del objetivo establecido

Porcentaje de Avance Indicador Nivel Propósito 142.50 %

Indicador	Descripción	Método de Cálculo	Sentido	Unidad de Medida	
Incidencia delictiva	Se refiere a la incidencia delictiva reportada por parte del Secretariado Ejecutivo del Sistema Nacional de Seguridad Pública	Incidencia delictiva =(Incidencia delictiva semestre del año t/Incidencia delictiva del semestre del año t-1)100	Ascendente	Porcentaje	
Tipo Valor Meta	Frecuencia	Medio de Verificación	Resumen Narrativo	Dimensión	Descripción Dimensión
Relativo	Semestral	Bitácoras, puestas a disposición, registros, estadísticas y base de datos de la Dirección General de Seguridad Pública y Vialidad	Las instancias encargadas de la seguridad pública en el estado cuentan con una eficiente comunicación y coordinación institucional entre los tres niveles de gobierno, que evite la duplicidad de esfuerzos y utilización eficiente los recursos humanos y materiales	a. Eficacia	Miden el grado del cumplimiento del objetivo establecido

Porcentaje de Avance Indicador Nivel Componente 142.50%

Indicador	Descripción	Método de Cálculo	Frecuencia	Dimensión	Descripción Dimensión
Porcentaje de operativos realizados en el estado	Se refiere al numero de operativos realizados en coordinación con ejercito mexicano. Fiscalía, policía federal, estatal y municipal	Porcentaje de operativos realizados en el estado = a la suma de operaciones mixtas del trimestre n planeadas/la suma de operaciones mixtas del trimestre n x 100	Trimestral	a. Eficacia	Miden el grado del cumplimiento del objetivo establecido

Cuarto Reporte Trimestral de avance de objetivos y metas de los Programas Presupuestarios 2019 de acuerdo al

Sistema de Evaluación del Desempeño

(Anexo 13)

Línea Base			Meta			Medio de Verificación	Sentido
Valor	Año	Período	Valor	Año	Período		
53	2018	Junio a Diciembre	80	2019	Enero-Diciembre	Mediante los registros internos de la Dirección Bitácoras, puestas a disposición, registros, estadísticas y base de datos de la Dirección General de Seguridad Pública y Vialidad	Ascendente
Cobertura	Tipo de Indicador	Tipo Valor Meta	Resumen Narrativo			Supuestos	
Estatal	Estratégico	Relativo	Recorridos de coordinación en fronteras del estado con las instancias encargadas de seguridad pública realizados			Se cuenta con el recurso humano y material para realizar los operativos	

**Cuarto Reporte Trimestral de avance de objetivos y metas
de los Programas Presupuestarios 2019 de acuerdo al
Sistema de Evaluación del Desempeño
(Anexo 13)**

Indicador del Nivel Actividades	Descripción	Tipo de Indicador	Dimensión a Medir	Unidad de Medida	Valor de la Meta	Avance de la Meta				
						Programado	Realizado	%de Avance Realizado vs		
								Período	Anual	
Porcentaje de recorridos coordinadas	1.1.-Planeación de los recorridos de vigilancia	Relativo	a. Eficacia	Recorridos	80.00	80.00	114.00	14.25	142.50	
Observaciones:										
Porcentaje de operativos realizados	1.2.-Implementación del operativo	Relativo	a. Eficacia	Operativos	80.00	80.00	114.00	114.00	142.50	
Observaciones:										
Porcentaje de reportes generados	1.3.-Generación de reportes de resultados	Relativo	a. Eficacia	Reportes	80.00	80.00	114.00	14.25	142.50	
Observaciones:										

Programa

Centro de Comando, Control, Comunicación, Cómputo, Coordinación e Inteligencia del Estado de Aguascalientes

Alineación al Plan Estatal de Desarrollo				
Eje	Programa Estratégico	Objetivo Programa Estratégico	Línea de Acción	Indicador
Eje 2. Aguascalientes derecho, seguro y libre	2.3. Estrategia Integral de Seguridad Pública	2.3.3. Fortalecer el desempeño de las instituciones de seguridad pública	2.3.3.1. Mejorar el equipamiento, la infraestructura y la operación de las instituciones de seguridad pública.	2.3.3.1.1. Porcentaje de metas cumplidas en relación a los recursos asignados por la Federación.

Cuarto Reporte Trimestral de avance de objetivos y metas de los Programas Presupuestarios 2019 de acuerdo al

Sistema de Evaluación del Desempeño

(Anexo 13)

Indicador Nivel Fin

Indicador	Descripción	Método de Cálculo	Sentido	Unidad de Medida	
Porcentaje de metas cumplidas en relación a los recursos asignados por el Estado y la Federación.	Se refiere a dar cumplimiento con la asignación adecuada de los recursos a las obras del proyecto C5 Sitec	Porcentaje de metas cumplidas = (Total de metas realizadas/Total de metas programadas) * 100	Ascendente	Porcentaje	
Tipo Valor Meta	Frecuencia	Medio de Verificación	Resumen Narrativo	Dimensión	Descripción Dimensión
Relativo	Anual	Tablero de control desarrollado de manera específica para el proyecto C5 SITEC por la dirección del centro estatal de telecomunicaciones - C4	Contribuir a la estrategia integral de seguridad pública, a través del servicio del C5 "SITEC" de forma eficiente y oportuna, logrando la confianza en el servicio con la ciudadanía.	a. Eficacia	Miden el grado del cumplimiento del objetivo establecido

Porcentaje de Avance Indicador Nivel Propósito 250.35 %

Indicador	Descripción	Método de Cálculo	Sentido	Unidad de Medida	
Porcentaje de avance por cada uno de los actores involucrados en el proyecto.	Se refiere al cumplimiento de avance de los actores involucrados en el proyecto C5 SITEC, como es obra civil, suministros e instalación por parte de la constructora GyG, servicio de acompañamiento, inspección y supervisión de tecnología propuesta por parte de la dependencia INFOTEC, supervisión y va	Porcentaje de avance de los actores involucrados en el proyecto. = (Total de avance realizados 2019) / (Total de avances programados) * 100	Ascendente	Porcentaje	
Tipo Valor Meta	Frecuencia	Medio de Verificación	Resumen Narrativo	Dimensión	Descripción Dimensión
Relativo	Semestral	Plan de Obra Civil para construcción del Edificio del C5 SITEC Documento del Project de SYM (Proveedor de equipamiento Tecnológico y Plataforma) Documento Maestro Critical Design Review (CDR) Terminado Anexo Técnico por parte de la empresa SYM y de la dependencia INFOTEC	La ciudadanía del estado de Aguascalientes cuenta con un centro de comando, control, comunicación, computo, y coordinación (C5 SITEC).	a. Eficacia	Miden el grado del cumplimiento del objetivo establecido

Porcentaje de Avance Indicador Nivel Componente 198.92%

Indicador	Descripción	Método de Cálculo	Frecuencia	Dimensión	Descripción Dimensión
Porcentaje de avance de la obra	Se refiere al porcentaje de avance de la obra civil y componentes del C5 "SITEC" por parte de la Secretaría de Obras Públicas del Estado	Porcentaje de avance de obra civil = (Total de avance de obra civil realizado) / (Total de avance de obra civil programado) * 100	Trimestral	a. Eficacia	Miden el grado del cumplimiento del objetivo establecido

Cuarto Reporte Trimestral de avance de objetivos y metas de los Programas Presupuestarios 2019 de acuerdo al

Sistema de Evaluación del Desempeño

(Anexo 13)

Línea Base			Meta			Medio de Verificación	Sentido
Valor	Año	Período	Valor	Año	Período		
50%	2018	Diciembre	100%	2019	Enero-Diciembre	Plan de obra Civil para construcción del Edificio del C5 SITEC emitido por la Secretaría de Obras Públicas de Gobierno del Estado, resguardado en las minutas del Centro Estatal de Telecomunicaciones C4	Ascendente
Cobertura	Tipo de Indicador	Tipo Valor Meta	Resumen Narrativo			Supuestos	
Estatal	Gestión	Relativo	Avance de la obra civil y componentes del C5 SITEC Supervisado			Se asignan adecuadamente los recursos humanos y financieros para el desarrollo de la obra civil	

Cuarto Reporte Trimestral de avance de objetivos y metas de los Programas Presupuestarios 2019 de acuerdo al

Sistema de Evaluación del Desempeño

(Anexo 13)

Indicador del Nivel Actividades	Descripción	Tipo de Indicador	Dimensión a Medir	Unidad de Medida	Valor de la Meta	Avance de la Meta			
						Programado	Realizado	%de Avance Realizado vs	
								Período	Anual

Porcentaje de avance de obra física	1.1.- Supervisión y seguimiento de Obra física y terminación	Relativo	a. Eficacia	Porcentaje de avance	70.00	70.00	100.00	100.00	142.86
-------------------------------------	--	----------	-------------	----------------------	-------	-------	--------	--------	--------

Observaciones:

Porcentaje de avance instalación de suministros	1.2.- Instalación de suministros de equipamiento	Relativo	a. Eficacia	Porcentaje de avance	30.00	30.00	98.92	98.92	329.73
---	--	----------	-------------	----------------------	-------	-------	-------	-------	--------

Observaciones:

Porcentaje de Avance Indicador Nivel Componente 301.77%

Indicador	Descripción	Método de Cálculo	Frecuencia	Dimensión	Descripción Dimensión
Porcentaje de avance del equipamiento tecnológico.	Se refiere al avance en el equipamiento tecnológico por parte de la empresa SYM y validación del mismo por parte de la dependencia INFOTEC	Porcentaje de equipamiento tecnológico = (Total de avance de equipamiento tecnológico realizado) / (Total de avance de equipamiento tecnológico programado) * 100	Trimestral	a. Eficacia	Miden el grado del cumplimiento del objetivo establecido

Línea Base			Meta			Medio de Verificación	Sentido
Valor	Año	Período	Valor	Año	Período		
0	2018	Diciembre	35%	2019	Enero-Diciembre	Documento del Project de la empresa SYM (Proveedor de equipamiento Tecnológico y Plataforma)	Ascendente

Cobertura	Tipo de Indicador	Tipo Valor Meta	Resumen Narrativo	Supuestos
Estatal	Gestión	Relativo	Equipamiento tecnológico por parte de la empresa SYM implementado	La empresa SYM cumple en tiempo y forma con los componentes solicitados

**Cuarto Reporte Trimestral de avance de objetivos y metas
de los Programas Presupuestarios 2019 de acuerdo al
Sistema de Evaluación del Desempeño
(Anexo 13)**

Indicador del Nivel Actividades	Descripción	Tipo de Indicador	Dimensión a Medir	Unidad de Medida	Valor de la Meta	Avance de la Meta			
						Programado	Realizado	%de Avance Realizado vs	
								Período	Anual
Porcentaje de avance de espacios e instalaciones permanentes.	2.1.- Instalación de espacios permanentes.	Relativo	a. Eficacia	Porcentaje de avance	30.00	30.00	100.00	100.00	333.33
Observaciones:									
Porcentaje de avance de equipamiento tecnológico.	2.2.- Avance de equipamiento tecnológico en el proyecto C5 SITEC	Relativo	a. Eficacia	Porcentaje de avance	30.00	30.00	100.00	133.33	333.33
Observaciones:									
Porcentaje de avance de implementación de sistemas tecnológicos.	2.3.- Avance de implementación de sistemas tecnológicos.	Relativo	a. Eficacia	Porcentaje de avance	30.00	30.00	68.44	68.44	228.13
Observaciones:									

Programa

Centro de reacción inmediata de la seguridad pública para la Zona Metropolitana de Aguascalientes

Alineación al Plan Estatal de Desarrollo				
Eje	Programa Estratégico	Objetivo Programa Estratégico	Línea de Acción	Indicador
Eje 2. Aguascalientes derecho, seguro y libre	2.3. Estrategia Integral de Seguridad Pública	2.3.2. Reducir los delitos del fuero común y atención a los delitos de alto impacto.	2.3.2.2. Realizar un despliegue planeado por sectores que permita la oportuna de los reportes ciudadanos.	2.3.2.2.1. Porcentaje de percepción positiva sobre la seguridad.

Cuarto Reporte Trimestral de avance de objetivos y metas de los Programas Presupuestarios 2019 de acuerdo al

Sistema de Evaluación del Desempeño

(Anexo 13)

Indicador Nivel Fin

Indicador	Descripción	Método de Cálculo	Sentido	Unidad de Medida	
Porcentaje de percepción positiva sobre la seguridad	Se refiere al porcentaje de percepción ciudadana generada por las actividades realizadas en favor de la ciudadanía de los elementos capacitados en policía de proximidad	Porcentaje de percepción positiva sobre la seguridad = $(\text{Percepción ciudadana del año } t / \text{Percepción ciudadana del año } t-1) \times 100$	Ascendente	Porcentaje	
Tipo Valor Meta	Frecuencia	Medio de Verificación	Resumen Narrativo	Dimensión	Descripción Dimensión
Relativo	Anual	Envipe emitida por el INEGI	Contribuir a la Estrategia integral de Seguridad pública mediante el Centro de reacción inmediata de la seguridad pública para la Zona Metropolitana de Aguascalientes	a. Eficacia	Miden el grado del cumplimiento del objetivo establecido

Porcentaje de Avance Indicador Nivel Propósito 110.00 %

Indicador	Descripción	Método de Cálculo	Sentido	Unidad de Medida	
Incidencia delictiva	Se refiere a la incidencia delictiva reportada por parte del Secretariado Ejecutivo del Sistema Nacional de Seguridad Pública	Incidenca delictiva = $(\text{Incidencia delictiva semestre del año } t / \text{Incidencia delictiva del semestre del año } t-1) \times 100$	Descendente	Porcentaje	
Tipo Valor Meta	Frecuencia	Medio de Verificación	Resumen Narrativo	Dimensión	Descripción Dimensión
Relativo	Semestral	Incidenca delictiva emitida por el Secretariado Ejecutivo del Sistema Nacional de Seguridad Pública	Las instancias encargadas de la seguridad pública en el estado cuentan con una adecuada coordinación institucional, que eficiente la atención y el tiempo de respuesta a las eventualidades delictivas presentadas municipios que conforman la Zona Metropolitana de Aguascalientes.	a. Eficacia	Miden el grado del cumplimiento del objetivo establecido

Porcentaje de Avance Indicador Nivel Componente 110.00%

Indicador	Descripción	Método de Cálculo	Frecuencia	Dimensión	Descripción Dimensión
Porcentaje de operativos realizados en la zona metropolitana de Aguascalientes	Se refiere al numero de operativos realizados entre las autoridades encargadas de la seguridad publica en los Municipios que conforman la Zona Metropolitana de Aguascalientes.	Porcentaje de operativos realizados en el estado = $a / \text{la suma de operaciones mixtas del trimestre } n \text{ planeadas} / \text{la suma de operaciones mixtas del trimestre } n \times 100$	Trimestral	a. Eficacia	Miden el grado del cumplimiento del objetivo establecido

Cuarto Reporte Trimestral de avance de objetivos y metas de los Programas Presupuestarios 2019 de acuerdo al

Sistema de Evaluación del Desempeño

(Anexo 13)

Línea Base			Meta			Medio de Verificación	Sentido
Valor	Año	Período	Valor	Año	Período		
0	2018	Diciembre	30	2019	Enero-Diciembre	Mediante los registros internos de la Dirección Bitácoras, puestas a disposición, registros, estadísticas y base de datos de la Dirección General de Seguridad Pública y Vialidad	Ascendente
Cobertura	Tipo de Indicador	Tipo Valor Meta	Resumen Narrativo			Supuestos	
Regional	Estratégico	Relativo	Recorridos operativos en la zona Metropolitana del Estado Implementados			Hay una participación entre las autoridades encargadas de la seguridad en los Municipios que conforman la Zona Metropolitana de Aguascalientes.	

**Cuarto Reporte Trimestral de avance de objetivos y metas
de los Programas Presupuestarios 2019 de acuerdo al**

Sistema de Evaluación del Desempeño

(Anexo 13)

Indicador del Nivel Actividades	Descripción	Tipo de Indicador	Dimensión a Medir	Unidad de Medida	Valor de la Meta	Avance de la Meta				
						Programado	Realizado	%de Avance Realizado vs		
								Período	Anual	
Porcentaje de recorridos planeados	1.1.-Planeación de los recorridos de vigilancia	Relativo	a. Eficacia	Recorridos	30.00	30.00	33.00	33.00	110.00	
Observaciones:										
Porcentaje de operaciones coordinadas	1.2.-Implementación de operativo	Relativo	a. Eficacia	Operativos	30.00	30.00	33.00	44.00	110.00	
Observaciones:										
Porcentaje de reportes generados	1.3.-Generación de reportes de resultados	Relativo	a. Eficacia	Reportes	30.00	30.00	33.00	33.00	110.00	
Observaciones:										

Programa

Centro para el desarrollo de la estrategia integral para la seguridad pública

Alineación al Plan Estatal de Desarrollo				
Eje	Programa Estratégico	Objetivo Programa Estratégico	Línea de Acción	Indicador
Eje 2. Aguascalientes derecho, seguro y libre	2.3. Estrategia Integral de Seguridad Pública	2.3.1. Garantizar la seguridad, la integridad y el patrimonio de los habitantes del estado de Aguascalientes.	2.3.1.4. Procesar la información para obtener inteligencia estratégica	2.3.1.4.1. Porcentaje de operaciones policiales planeadas.

Cuarto Reporte Trimestral de avance de objetivos y metas de los Programas Presupuestarios 2019 de acuerdo al

Sistema de Evaluación del Desempeño

(Anexo 13)

Indicador Nivel Fin

Indicador	Descripción	Método de Cálculo	Sentido	Unidad de Medida	
Porcentaje de operaciones policiales planeadas	Se refiere al numero de operaciones estratégicas de coordinación institucional llevadas a cabo por las autoridades encargadas de la seguridad en el estado de Aguascalientes	Porcentaje de operaciones policiales planeadas=(Suma del número de operativos realizados en el año/Operativos planeados)100	Ascendente	Porcentaje	
Tipo Valor Meta	Frecuencia	Medio de Verificación	Resumen Narrativo	Dimensión	Descripción Dimensión
Absoluto	Anual	Bitácoras, puestas a disposición, registros, estadísticas y base de datos de la Dirección General de Seguridad Pública y Vialidad	Contribuir a la Estrategia integral de Seguridad pública mediante la implementación del centro para el desarrollo de la estrategia integral de seguridad pública.	a. Eficacia	Miden el grado del cumplimiento del objetivo establecido

Porcentaje de Avance Indicador Nivel Propósito 109.00 %

Indicador	Descripción	Método de Cálculo	Sentido	Unidad de Medida	
Incidencia delictiva	Se refiere al número de detenidos en los recorridos de coordinación	Incidencia delictiva=(Sumas de personas detenidas por delito del fuero común, fuero federal y las faltas administrativas/Suma de personas planeadas a detener por delitos del fuero común, o fuero federal y faltas administrativas)100	Ascendente	Porcentaje	
Tipo Valor Meta	Frecuencia	Medio de Verificación	Resumen Narrativo	Dimensión	Descripción Dimensión
Relativo	Semestral	Bitácoras, puestas a disposición, registros, estadísticas y base de datos de la Dirección General de Seguridad Pública y Vialidad	Las instancias encargadas de la seguridad pública en el estado cuentan con una adecuada coordinación institucional, que eficiente el procesamiento de la información para obtener inteligencia estratégica	a. Eficacia	Miden el grado del cumplimiento del objetivo establecido

Porcentaje de Avance Indicador Nivel Componente 109.00%

Indicador	Descripción	Método de Cálculo	Frecuencia	Dimensión	Descripción Dimensión
Porcentaje de operaciones policiales planeadas	Se refiere al numero de operaciones estratégicas de coordinación institucional llevadas a cabo por las autoridades encargadas de la seguridad en el estado de Aguascalientes	Porcentaje de operativos realizados en el estado = a la suma de operaciones mixtas del trimestre n realizadas/la suma de operaciones mixtas del trimestre n planeadasx 100	Trimestral	a. Eficacia	Miden el grado del cumplimiento del objetivo establecido

Cuarto Reporte Trimestral de avance de objetivos y metas de los Programas Presupuestarios 2019 de acuerdo al

Sistema de Evaluación del Desempeño

(Anexo 13)

Línea Base			Meta			Medio de Verificación	Sentido
Valor	Año	Período	Valor	Año	Período		
0	2018	Diciembre	20	2019	Enero-Diciembre	Mediante los registros internos de la Dirección Bitácoras, puestas a disposición, registros, estadísticas y base de datos de la Dirección General de Seguridad Pública y Vialidad	Ascendente
Cobertura	Tipo de Indicador	Tipo Valor Meta	Resumen Narrativo			Supuestos	
Estatal	Estratégico	Relativo	Operativos estratégicos Coordinados en base en el análisis de la información implementados			Hay una participación entre las autoridades encargadas de la seguridad la seguridad en el Estado de Aguascalientes.	

**Cuarto Reporte Trimestral de avance de objetivos y metas
de los Programas Presupuestarios 2019 de acuerdo al**

Sistema de Evaluación del Desempeño

(Anexo 13)

Indicador del Nivel Actividades	Descripción	Tipo de Indicador	Dimensión a Medir	Unidad de Medida	Valor de la Meta	Avance de la Meta			
						Programado	Realizado	%de Avance Realizado vs	
								Período	Anual
Porcentaje de operativos planeados	1.1.-Planeación de los operativos coordinados en base al análisis de la información	Relativo	a. Eficacia	Operaciones coordinadas	60.00	60.00	64.00	32.00	106.67
Observaciones:									
Porcentaje de operaciones coordinadas	1.2.-Implementación de operativo coordinado	Relativo	a. Eficacia	Operaciones coordinadas	60.00	60.00	66.00	44.00	110.00
Observaciones:									
Porcentaje de reportes generados	1.3.-Generación de reportes de resultados	Relativo	a. Eficacia	Reportes	60.00	60.00	66.00	33.00	110.00
Observaciones:									

Programa

Construcción de instalaciones para una brigada de policía militar.

Alineación al Plan Estatal de Desarrollo				
Eje	Programa Estratégico	Objetivo Programa Estratégico	Línea de Acción	Indicador
Eje 2. Aguascalientes derecho, seguro y libre	2.3. Estrategia Integral de Seguridad Pública	2.3.3. Fortalecer el desempeño de las instituciones de seguridad pública	2.3.3.1. Mejorar el equipamiento, la infraestructura y la operación de las instituciones de seguridad pública.	2.3.3.1.1. Porcentaje de metas cumplidas en relación a los recursos asignados por la Federación.

Cuarto Reporte Trimestral de avance de objetivos y metas de los Programas Presupuestarios 2019 de acuerdo al

Sistema de Evaluación del Desempeño

(Anexo 13)

Porcentaje de Avance Indicador Nivel Componente 100.00%

Indicador	Descripción	Método de Cálculo	Frecuencia	Dimensión	Descripción Dimensión
Porcentaje de avance del proyecto	Se refiere al avance de las reuniones con la finalidad de generar acuerdos para la construcción de instalaciones de una policía militar	Porcentaje de avance del proyecto = (Etapas realizadas/etapas planeadas)100	Trimestral	a. Eficacia	Miden el grado del cumplimiento del objetivo establecido

Línea Base			Meta			Medio de Verificación	Sentido
Valor	Año	Período	Valor	Año	Período		
0	2018	Diciembre	4	2019	Enero-Diciembre	Lista de asistencia de las reuniones para consolidar el proyecto para la construcción de instalaciones para una brigada de policía militar.	Ascendente

Cobertura	Tipo de Indicador	Tipo Valor Meta	Resumen Narrativo	Supuestos
Estatal	Gestión	Relativo	Acuerdos para la construcción de instalaciones para una policía militar implementados	Las instancias de seguridad participan en los acuerdos para la conformación de las instalaciones de una policía militar

**Cuarto Reporte Trimestral de avance de objetivos y metas
de los Programas Presupuestarios 2019 de acuerdo al
Sistema de Evaluación del Desempeño
(Anexo 13)**

Indicador del Nivel Actividades	Descripción	Tipo de Indicador	Dimensión a Medir	Unidad de Medida	Valor de la Meta	Avance de la Meta			
						Programado	Realizado	%de Avance Realizado vs	
								Período	Anual
Porcentaje de reuniones realizadas	1.1.-Realización de convocatorias a reuniones con las instancias	Relativo	a. Eficacia	Convocatorias	4.00	4.00	4.00	30.00	100.00
Observaciones:									
Porcentaje de revisión	1.2.-Revisión del proyecto de la construcción de una policía militar	Relativo	a. Eficacia	Revisión	4.00	4.00	4.00	30.00	100.00
Observaciones:									
Porcentaje de acuerdos generados	1.3.-Generación de acuerdos en las reuniones	Relativo	a. Eficacia	Acuerdos	4.00	4.00	4.00	40.00	100.00
Observaciones:									

Programa
Eficiencia en la Atención de Servicios de Emergencia

Alineación al Plan Estatal de Desarrollo				
Eje	Programa Estratégico	Objetivo Programa Estratégico	Línea de Acción	Indicador
Eje 2. Aguascalientes derecho, seguro y libre	2.3. Estrategia Integral de Seguridad Pública	2.3.1. Garantizar la seguridad, la integridad y el patrimonio de los habitantes del estado de Aguascalientes.	2.3.1.8. Mejorar la vinculación interinstitucional para la generación de proyectos; y fortalecer áreas estratégicas de la política pública.	2.3.1.8.1. Número de personas atendidas.

Cuarto Reporte Trimestral de avance de objetivos y metas de los Programas Presupuestarios 2019 de acuerdo al

Sistema de Evaluación del Desempeño

(Anexo 13)

Indicador Nivel Fin

Indicador	Descripción	Método de Cálculo	Sentido	Unidad de Medida	
Número de personas atendidas	Se refiere al número de personas atendidas en los diferentes cursos y/o talleres de prevención de accidentes por parte de la Coordinación de Servicios de emergencias	Número de personas atendidas= (Número de personas beneficiadas en cursos y/o talleres/Número de personas programadas a atender)*100	Ascendente	Porcentaje	
Tipo Valor Meta	Frecuencia	Medio de Verificación	Resumen Narrativo	Dimensión	Descripción Dimensión
Relativo	Anual	Constancias y/o reconocimientos de participación en cursos, lista de asistencia, memoria fotográfica y/o partes de Novedades e informativos, en resguardo de la Coordinación de Servicios de Emergencias	Contribuir a la estrategia integral de seguridad pública mediante la capacitación del personal de servicios de emergencias y la implementación de pláticas de prevención de accidentes	a. Eficacia	Miden el grado del cumplimiento del objetivo establecido

Porcentaje de Avance Indicador Nivel Propósito 104.98 %

Indicador	Descripción	Método de Cálculo	Sentido	Unidad de Medida	
Cantidad de personas beneficiadas en capacitaciones	Se refiere al número de personas atendidas en los diferentes cursos y/o talleres de prevención de accidentes por parte de la Coordinación de Servicios de emergencias	Número de personas atendidas=(Número de personas beneficiadas en cursos y/o talleres/Número de personas programadas a atender)100	Ascendente	Porcentaje	
Tipo Valor Meta	Frecuencia	Medio de Verificación	Resumen Narrativo	Dimensión	Descripción Dimensión
Relativo	Semestral	Constancias y/o reconocimientos de participación en cursos, lista de asistencia, memoria fotográfica y/o partes de Novedades e informativos, en resguardo de la Coordinación de Servicios de Emergencias	El personal de la coordinación de servicios de emergencia cuenta con la capacitación básica y avanzada en las diferentes ramas de la atención de las emergencias, así mismo la ciudadanía se encuentra preparada para la prevención de accidentes en el hogar y en las empresas	a. Eficacia	Miden el grado del cumplimiento del objetivo establecido

Porcentaje de Avance Indicador Nivel Componente 78.00%

Indicador	Descripción	Método de Cálculo	Frecuencia	Dimensión	Descripción Dimensión
Porcentaje de cursos recibidos	Se refiere a los cursos recibidos a los elementos de la coordinación de servicios de emergencias	Porcentaje de cursos recibidos.=Número de cursos planeados/Número cursos recibidos	Trimestral	a. Eficacia	Miden el grado del cumplimiento del objetivo establecido

Cuarto Reporte Trimestral de avance de objetivos y metas de los Programas Presupuestarios 2019 de acuerdo al

Sistema de Evaluación del Desempeño

(Anexo 13)

Línea Base			Meta			Medio de Verificación	Sentido
Valor	Año	Período	Valor	Año	Período		
0	2018	Enero-Diciembre	20	2019	Enero-Diciembre	Constancias y/o reconocimientos de participación en cursos tomados y aprobados, memoria fotográfica, registrados en la Coordinación de Servicios de Emergencias	Ascendente
Cobertura	Tipo de Indicador	Tipo Valor Meta	Resumen Narrativo			Supuestos	
Estatal	Estratégico	Relativo	Personal de la coordinación de servicios de emergencias Capacitado			Se otorgan recursos suficientes para la capacitación del personal de la Coordinación de Servicios de Emergencia.	

**Cuarto Reporte Trimestral de avance de objetivos y metas
de los Programas Presupuestarios 2019 de acuerdo al
Sistema de Evaluación del Desempeño
(Anexo 13)**

Indicador del Nivel Actividades	Descripción	Tipo de Indicador	Dimensión a Medir	Unidad de Medida	Valor de la Meta	Avance de la Meta			
						Programado	Realizado	%de Avance Realizado vs	
								Período	Anual
Porcentaje de cursos planeados con centros de capacitación	1.1.-Planeación de cursos con centros especializados para capacitaciones	Relativo	a. Eficacia	Cursos	20.00	20.00	17.00	25.50	85.00
Observaciones:									

Porcentaje de cursos recibidos	1.2.-Implementación de cursos	Relativo	a. Eficacia	Cursos	20.00	20.00	15.00	52.50	75.00
Observaciones:									

Porcentaje de Avance Indicador Nivel Componente 131.97%

Indicador	Descripción	Método de Cálculo	Frecuencia	Dimensión	Descripción Dimensión
Porcentaje de personas beneficiadas en talleres, platicas y cursos de prevención de accidentes	Se refiere al número de personas atendidas en los diferentes cursos y/o talleres de prevención de accidentes por parte de la Coordinación de Servicios de emergencia	Número de personas beneficiadas en cursos y/o talleres del año t/Número de personas programadas a atender en el año t*100	Trimestral	a. Eficacia	Miden el grado del cumplimiento del objetivo establecido

Línea Base			Meta			Medio de Verificación	Sentido
Valor	Año	Período	Valor	Año	Período		
40000	2018	Enero-Diciembre	50000	2019	Enero-Diciembre	Listas de asistencia de las personas beneficiadas en el programa, memoria fotográfica en la Coordinación de Servicios de Emergencias	Ascendente

Cobertura	Tipo de Indicador	Tipo Valor Meta	Resumen Narrativo	Supuestos
Estatal	Estratégico	Relativo	Talleres y cursos a la ciudadanía sobre las diferentes medidas de prevención para emergencias dentro y fuera del hogar proporcionados	La ciudadanía participa de manera activa y constante a los distintos talleres.

**Cuarto Reporte Trimestral de avance de objetivos y metas
de los Programas Presupuestarios 2019 de acuerdo al
Sistema de Evaluación del Desempeño
(Anexo 13)**

Indicador del Nivel Actividades	Descripción	Tipo de Indicador	Dimensión a Medir	Unidad de Medida	Valor de la Meta	Avance de la Meta			
						Programado	Realizado	%de Avance Realizado vs	
								Período	Anual
Porcentaje de solicitudes recibidas	2.1.- Recepción de solicitudes de cursos y/o talleres de prevención de accidentes por parte de la ciudadanía y/o empresas	Relativo	a. Eficacia	Solicitudes	250.00	250.00	328.00	78.72	131.20
Observaciones:									
Porcentaje de beneficiados con los cursos y/o talleres	2.2.-Implementación de cursos y talleres de prevención de accidentes a la ciudadanía y empresas	Relativo	a. Eficacia	Beneficiarios	50,000.00	50,000.00	66,559.00	53.25	133.12
Observaciones:									

Programa
Eficiencia y Mejor Servicio de Llamadas de Emergencia

Alineación al Plan Estatal de Desarrollo				
Eje	Programa Estratégico	Objetivo Programa Estratégico	Línea de Acción	Indicador

Indicador Nivel Fin				
Indicador	Descripción	Método de Cálculo	Sentido	Unidad de Medida

Cuarto Reporte Trimestral de avance de objetivos y metas de los Programas Presupuestarios 2019 de acuerdo al

Sistema de Evaluación del Desempeño

(Anexo 13)

Número de llamadas atendidas

Se refiere al tiempo de atención que se brinda a la población desde la atención de la llamada, hasta el arribo de la unidad.

Promedio de tiempo de respuesta =
(Sumatoria del tiempo generado desde la atención de la llamada, hasta el arribo de la unidad / Numero de emergencias atendidas)100

Descendente

Porcentaje

Tipo Valor Meta	Frecuencia	Medio de Verificación	Resumen Narrativo	Dimensión	Descripción Dimensión
Relativo	Anual	Informe generado por el área operativa del servicio de emergencia 9-1-1 y 089 del Centro Estatal de Telecomunicaciones C-4.	Contribuir a la Estrategia Integral de Seguridad Pública; mediante la eficiencia y mejor servicio en llamadas de emergencia.	a. Eficacia	Miden el grado del cumplimiento del objetivo establecido

Porcentaje de Avance Indicador Nivel Propósito 100.00 %

Indicador	Descripción	Método de Cálculo	Sentido	Unidad de Medida
Promedio de tiempo de atención en la emergencia	Se refiere al tiempo de atención que se brinda a la población desde la atención de la llamada, hasta el despacho de la unidad al lugar de la emergencia.	Promedio de tiempo de atención en la emergencia = (Sumatoria del tiempo generado desde la atención de la llamada, hasta el despacho de la emergencia / Numero de emergencias atendidas)100	Descendente	Llamadas

Tipo Valor Meta	Frecuencia	Medio de Verificación	Resumen Narrativo	Dimensión	Descripción Dimensión
Relativo	Semestral	Informes generados por el departamento de despacho al que se turno la emergencia (bomberos, policía estatal, policía municipal, protección civil, CRUM, SEDENA) y el área operativa del servicio de emergencia 9-1-1 y denuncia anónima 089 del centro estatal de telecomunicaciones C4	La población del estado de Aguascalientes cuenta con tiempos de atención de los reportes de emergencia de forma eficiente.	a. Eficacia	Miden el grado del cumplimiento del objetivo establecido

Porcentaje de Avance Indicador Nivel Componente 100.00%

Indicador	Descripción	Método de Cálculo	Frecuencia	Dimensión	Descripción Dimensión
Porcentaje de acuerdos interinstitucionales	Se refiere a la optima participación con la que se cuenta dentro del centro estatal de telecomunicaciones para brindar atención al servicio de emergencia 9-1-1	Acuerdos interinstitucionales = Numero de acuerdos establecidos / Numero de acuerdos planeados	Trimestral	a. Eficacia	Miden el grado del cumplimiento del objetivo establecido

Cuarto Reporte Trimestral de avance de objetivos y metas de los Programas Presupuestarios 2019 de acuerdo al

Sistema de Evaluación del Desempeño

(Anexo 13)

Línea Base			Meta			Medio de Verificación	Sentido
Valor	Año	Período	Valor	Año	Período		
0	2018	Diciembre	3	2019	Enero-Diciembre	Informe generado por el área de calidad del centro estatal de telecomunicaciones C4 (Archivos internos)	Ascendente
Cobertura	Tipo de Indicador	Tipo Valor Meta	Resumen Narrativo			Supuestos	
Estatal	Estratégico	Relativo	Acuerdos interinstitucionales firmados			Las corporaciones de protección civil, médicos, de seguridad y de servicios participan en los acuerdos.	

Cuarto Reporte Trimestral de avance de objetivos y metas de los Programas Presupuestarios 2019 de acuerdo al

Sistema de Evaluación del Desempeño

(Anexo 13)

Indicador del Nivel Actividades	Descripción	Tipo de Indicador	Dimensión a Medir	Unidad de Medida	Valor de la Meta	Avance de la Meta			
						Programado	Realizado	%de Avance Realizado vs	
								Período	Anual
Porcentaje de informes elaborados	1.1.-Elaboración de informes de tiempos en el despacho por corporación e identificación de áreas de oportunidad.	Relativo	a. Eficacia	Informes	12.00	12.00	12.00	40.00	100.00
Observaciones:									
Porcentaje de convocatorias emitidas	1.2.-Realización de convocatorias a los encargados de las dependencias.	Relativo	a. Eficacia	Convocatorias	12.00	12.00	12.00	20.00	100.00
Observaciones:									
Porcentaje de acuerdos	1.3.-Realización de acuerdos operativos y establecerlos de manera jurídica	Relativo	a. Eficacia	Acuerdos	3.00	3.00	3.00	40.00	100.00
Observaciones:									

Porcentaje de Avance Indicador Nivel Componente 100.00%

Indicador	Descripción	Método de Cálculo	Frecuencia	Dimensión	Descripción Dimensión
Porcentaje de campañas de concientización	Se refiere a dar a conocer el buen uso del servicio de emergencia en eventos de alto impacto a la población por los diferentes medios de comunicación.	Campañas de concientización = Numero de campañas realizadas / Numero de campañas planeadas	Trimestral	a. Eficacia	Miden el grado del cumplimiento del objetivo establecido

**Cuarto Reporte Trimestral de avance de objetivos y metas
de los Programas Presupuestarios 2019 de acuerdo al**

Sistema de Evaluación del Desempeño

(Anexo 13)

Línea Base			Meta			Medio de Verificación	Sentido
Valor	Año	Período	Valor	Año	Período		
0	2018	Diciembre	4	2019	Enero-Diciembre	Síntesis realizadas por el área de calidad del Centro estatal de telecomunicaciones C4	Ascendente
Cobertura	Tipo de Indicador	Tipo Valor Meta	Resumen Narrativo			Supuestos	
Estatal	Estratégico	Relativo	Campañas de concientización de servicios de emergencia realizadas			Se cuentan con los recursos humanos suficientes	

**Cuarto Reporte Trimestral de avance de objetivos y metas
de los Programas Presupuestarios 2019 de acuerdo al
Sistema de Evaluación del Desempeño
(Anexo 13)**

Indicador del Nivel Actividades	Descripción	Tipo de Indicador	Dimensión a Medir	Unidad de Medida	Valor de la Meta	Avance de la Meta			
						Programado	Realizado	%de Avance Realizado vs	
								Período	Anual
Porcentaje de avance del desarrollo del diagnostico	2.1.- Realización de diagnostico de nivel de servicio desde el enfoque de la población.	Relativo	a. Eficacia	Porcentaje de avance	100.00	100.00	100.00	10.00	100.00
Observaciones:									
Porcentaje de protocolos elaborados	2.2.-Determinación de los protocolos de actuación en caso de eventos de alto impacto dirigidos hacia la población.	Relativo	a. Eficacia	Porcentaje	4.00	4.00	4.00	50.00	100.00
Observaciones: Se refiere al avance de los protocolos									
Porcentaje de boletines emitidos	2.3.-Difusión de boletines informativos	Relativo	a. Eficacia	Boletines	4.00	4.00	4.00	40.00	100.00
Observaciones:									

Programa
Humanización de los policías estatales

Alineación al Plan Estatal de Desarrollo				
Eje	Programa Estratégico	Objetivo Programa Estratégico	Línea de Acción	Indicador
Eje 2. Aguascalientes derecho, seguro y libre	2.3. Estrategia Integral de Seguridad Pública	2.3.1. Garantizar la seguridad, la integridad y el patrimonio de los habitantes del estado de Aguascalientes.	2.3.1.11. Crear la alianza entre la policía y los ciudadanos para que ambos sean los constructores de sus propias condiciones de seguridad.	2.3.1.11.1. Cantidad de elementos capacitados en la policía de proximidad social.

Cuarto Reporte Trimestral de avance de objetivos y metas de los Programas Presupuestarios 2019 de acuerdo al

Sistema de Evaluación del Desempeño

(Anexo 13)

Porcentaje de Avance Indicador Nivel Componente 99.44%

Indicador	Descripción	Método de Cálculo	Frecuencia	Dimensión	Descripción Dimensión
Porcentaje de elementos capacitados en formación inicial	Se refiere a los elementos que son susceptibles de ser capacitados en formación Inicial y continua	Porcentaje de elementos capacitados en formación inicial = (Cantidad de elementos capacitados en formación inicial / Cantidad de elementos programados a capacitar en formación inicial) * 100	Trimestral	a. Eficacia	Miden el grado del cumplimiento del objetivo establecido

Línea Base			Meta			Medio de Verificación	Sentido
Valor	Año	Período	Valor	Año	Período		
97	2018	Enero-Diciembre	90	2019	Enero-Diciembre	Base de datos del área de profesionalización de la Secretaría de Seguridad Pública	Ascendente

Cobertura	Tipo de Indicador	Tipo Valor Meta	Resumen Narrativo	Supuestos
Estatal	Gestión	Relativo	Número de elementos operativos capacitados en formación inicial Incrementado	Se realizan los tramites en tiempo y forma para brindar la capacitación a los elementos programados

**Cuarto Reporte Trimestral de avance de objetivos y metas
de los Programas Presupuestarios 2019 de acuerdo al
Sistema de Evaluación del Desempeño
(Anexo 13)**

Indicador del Nivel Actividades	Descripción	Tipo de Indicador	Dimensión a Medir	Unidad de Medida	Valor de la Meta	Avance de la Meta			
						Programado	Realizado	%de Avance Realizado vs	
								Período	Anual
Porcentaje de solicitudes u oficios	1.1.-Elaboración de solicitud de capacitación de proximidad social mediante oficio dirigido a la Dirección General de Administración de la Secretaría de Seguridad Pública	Relativo	a. Eficacia	Solicitudes	4.00	4.00	4.00	20.00	100.00
Observaciones:									
Porcentaje de cursos programados	1.2.-Programación de los cursos	Relativo	a. Eficacia	Cursos	4.00	4.00	4.00	30.00	100.00
Observaciones:									
Porcentaje de policías participantes en el curso de formación inicial	1.3.-Participación del personal de la Policía Estatal en el curso de formación inicial	Absoluto	a. Eficacia	Elementos	90.00	90.00	89.00	49.44	98.89
Observaciones:									

Porcentaje de Avance Indicador Nivel Componente 104.75%

Indicador	Descripción	Método de Cálculo	Frecuencia	Dimensión	Descripción Dimensión
Porcentaje de elementos evaluados en control y confianza	Se refiere al cumplimiento de que el personal que labore en áreas de seguridad, valide sus habilidades, conocimientos y destrezas y confiabilidad	(Porcentaje de elementos evaluados en control y confianza=Cantidad de elementos evaluados en control y confianza del año t/Cantidad de elementos programados a evaluar en control y confianza del año t) * 100	Trimestral	a. Eficacia	Miden el grado del cumplimiento del objetivo establecido

Cuarto Reporte Trimestral de avance de objetivos y metas de los Programas Presupuestarios 2019 de acuerdo al

Sistema de Evaluación del Desempeño

(Anexo 13)

Línea Base			Meta			Medio de Verificación	Sentido
Valor	Año	Período	Valor	Año	Período		
302	2018	Enero-Diciembre	80	2019	e	Oficios emitidos por parte de la Dirección General de Seguridad Pública y Vialidad del Estado, Oficio de resultados de la Evaluación emitido por el Centro de Control de Confianza C3	Ascendente
Cobertura	Tipo de Indicador	Tipo Valor Meta	Resumen Narrativo			Supuestos	
Estatal	Gestión	Relativo	Número de elementos evaluados en control y confianza Incrementado			Los elementos son programados en tiempo y forma por el Centro de Control y Confianza C3	

**Cuarto Reporte Trimestral de avance de objetivos y metas
de los Programas Presupuestarios 2019 de acuerdo al
Sistema de Evaluación del Desempeño
(Anexo 13)**

Indicador del Nivel Actividades	Descripción	Tipo de Indicador	Dimensión a Medir	Unidad de Medida	Valor de la Meta	Avance de la Meta			
						Programado	Realizado	%de Avance Realizado vs	
								Período	Anual
Porcentaje de solicitudes u oficinas	2.1.-Elaboración de solicitud de evaluación del personal de la policía estatal dirigido al centro de control y confianza	Relativo	a. Eficacia	Solicitudes	80.00	80.00	58.00	14.50	72.50
Observaciones:									
Porcentaje de solicitudes u oficina de programación	2.2.-Oficio del centro de control y confianza para la Programación de los elementos de la policía estatal para su evaluación	Relativo	a. Eficacia	Oficios	80.00	80.00	64.00	16.00	80.00
Observaciones:									
Porcentaje de oficinas de notificación de evaluación	2.3.-Notificación a los elementos de la policía estatal para que se presenten a su evaluación al centro de control y confianza	Relativo	a. Eficacia	Oficios	80.00	80.00	75.00	28.13	93.75
Observaciones:									
Porcentaje de policías evaluados en exámenes de control y confianza	2.4.-Aplicación de las evaluaciones de control y confianza al personal de la policía estatal	Absoluto	a. Eficacia	Elementos	80.00	80.00	123.00	46.13	153.75
Observaciones:									

Programa

Implementación de Programas y Controles para un Mejor Sistema Penitenciario en el Estado

Cuarto Reporte Trimestral de avance de objetivos y metas de los Programas Presupuestarios 2019 de acuerdo al

Sistema de Evaluación del Desempeño

(Anexo 13)

Alineación al Plan Estatal de Desarrollo				
Eje	Programa Estratégico	Objetivo Programa Estratégico	Línea de Acción	Indicador
Eje 2. Aguascalientes derecho, seguro y libre	2.4. Reinsertar al individuo a la sociedad con estrategias humanas e internacionales	2.4.1. Proporcionar a los establecimientos penitenciarios las condiciones administrativas necesarias para cumplir con su objetivo, a través de la instrumentación de una administración eficaz, eficiente y moderna.	2.4.1.2. Mejorar la infraestructura inmobiliaria y equipamiento de los diferentes Centros de Reinserción Social del Estado, respetando, de manera irrestricta, la separación de personas procesadas y sentenciadas; y lograr la certificación de los establecimientos penitenciarios por la Asociación de Correccionales de América (ACA).	2.4.1.2.1. Número de centros acreditados.

Indicador Nivel Fin

Indicador	Descripción	Método de Cálculo	Sentido	Unidad de Medida	
Número de centros acreditados	Se refiere al avance de reacondicionamiento de los Centros Penitenciarios	Número de centros acreditados=(Número de centros reacondicionados/Centros planeados a reacondicionar)100	Ascendente	Porcentaje	
Tipo Valor Meta	Frecuencia	Medio de Verificación	Resumen Narrativo	Dimensión	Descripción Dimensión
Relativo	Anual	Reporte de avance emitido por la Dirección General de Reinserción Social	Contribuir a Reinsertar al individuo a la sociedad con estrategias humanas nacionales e internacionales, mediante la Implementación de programas y controles para un mejor sistema penitenciario en el estado	a. Eficacia	Miden el grado del cumplimiento del objetivo establecido

Porcentaje de Avance Indicador Nivel Propósito 100.00 %

Indicador	Descripción	Método de Cálculo	Sentido	Unidad de Medida	
Porcentaje de avance de las obras	Se refiere al avance de las obras de infraestructura, mantenimiento y equipo de los Centros Penitenciarios	Porcentaje de avance de las obras=(Mantenimiento realizado/Mantenimiento planeado)100	Ascendente	Porcentaje	
Tipo Valor Meta	Frecuencia	Medio de Verificación	Resumen Narrativo	Dimensión	Descripción Dimensión
Relativo	Semestral	Avance emitido por la Secretaria de Obras publicas en conjunto con la Dirección General de Reinserción Social	Los centros penitenciarios cuentan con un mantenimiento adecuado en infraestructura, mobiliario y equipo, ademas el personal esta actualizado en el manejo de riesgos.	a. Eficacia	Miden el grado del cumplimiento del objetivo establecido

Cuarto Reporte Trimestral de avance de objetivos y metas de los Programas Presupuestarios 2019 de acuerdo al

Sistema de Evaluación del Desempeño

(Anexo 13)

Porcentaje de Avance Indicador Nivel Componente 100.00%

Indicador	Descripción	Método de Cálculo	Frecuencia	Dimensión	Descripción Dimensión
Porcentaje de mantenimiento y mejoramiento del sistema penitenciario.	Se refiere al avance de las obras de infraestructura, mantenimiento y equipo de los Centros Penitenciarios	Porcentaje de mantenimiento y mejoramiento del sistema penitenciario = (Avance de mantenimiento realizado / Avance de mantenimiento planeado) * 100	Trimestral	a. Eficacia	Miden el grado del cumplimiento del objetivo establecido

Línea Base			Meta			Medio de Verificación	Sentido
Valor	Año	Período	Valor	Año	Período		
0	2018	Diciembre	5	2019	Enero-Diciembre	Listados de requisiciones, solicitudes y erogaciones de la Dirección General Administrativa de la Secretaría de Seguridad Pública	Ascendente

Cobertura	Tipo de Indicador	Tipo Valor Meta	Resumen Narrativo	Supuestos
Estatal	Gestión	Relativo	Aguascalientes cuenta con Centros de Reinserción Social con infraestructura equipados	Se erogan los recursos suficientes para el mantenimiento de los Centros Penitenciarios en el Estado

**Cuarto Reporte Trimestral de avance de objetivos y metas
de los Programas Presupuestarios 2019 de acuerdo al
Sistema de Evaluación del Desempeño
(Anexo 13)**

Indicador del Nivel Actividades	Descripción	Tipo de Indicador	Dimensión a Medir	Unidad de Medida	Valor de la Meta	Avance de la Meta			
						Programado	Realizado	%de Avance Realizado vs	
								Período	Anual
Porcentaje de avance de la solicitud de necesidades	1.1.-Realización de necesidades de los Centros penitenciarios	Relativo	a. Eficacia	Requisición	5.00	5.00	5.00	10.00	100.00
Observaciones:									
Porcentaje de solicitudes aprobadas	1.2.-Solicitud de de requisiciones al área administrativa	Relativo	a. Eficacia	Solicitudes	5.00	5.00	5.00	10.00	100.00
Observaciones:									
Porcentaje de avance de proyectos de los Centros Penitenciarios	1.3.-Implementación de los recursos en los proyectos a los Centros Penitenciarios	Relativo	a. Eficacia	Proyecto	5.00	5.00	5.00	40.00	100.00
Observaciones:									
Porcentaje de cursos recibidos	1.4.-Cursos recibidos para el personal de la Dirección General de Reinserción social	Relativo	a. Eficacia	Cursos	9.00	9.00	9.00	40.00	100.00
Observaciones:									

Programa

Implementación, coordinación y ejecución de métodos de análisis de información para la inteligencia estratégica.

Cuarto Reporte Trimestral de avance de objetivos y metas de los Programas Presupuestarios 2019 de acuerdo al

Sistema de Evaluación del Desempeño

(Anexo 13)

Alineación al Plan Estatal de Desarrollo				
Eje	Programa Estratégico	Objetivo Programa Estratégico	Línea de Acción	Indicador
Eje 2. Aguascalientes derecho, seguro y libre	2.3. Estrategia Integral de Seguridad Pública	2.3.1. Garantizar la seguridad, la integridad y el patrimonio de los habitantes del estado de Aguascalientes.	2.3.1.4. Procesar la información para obtener inteligencia estratégica	2.3.1.4.1. Porcentaje de operaciones policiales planeadas.

Indicador Nivel Fin

Indicador	Descripción	Método de Cálculo	Sentido	Unidad de Medida	
Porcentaje de operaciones policiales planeadas	Se refiere a los productos de inteligencia elaborados para la realización de las operaciones policiales planeadas.	Porcentaje de operaciones policiales planeadas = (Operativos realizados/Operativos planeados) 100	Ascendente	Porcentaje	
Tipo Valor Meta	Frecuencia	Medio de Verificación	Resumen Narrativo	Dimensión	Descripción Dimensión
Relativo	Anual	Productos de Inteligencia generados por la Dirección General de Análisis e Inteligencia.	Contribuir a la estrategia integral de seguridad pública mediante la implementación, coordinación y ejecución de métodos de análisis de información para la inteligencia estratégica.	a. Eficacia	Miden el grado del cumplimiento del objetivo establecido

Porcentaje de Avance Indicador Nivel Propósito 125.45 %

Indicador	Descripción	Método de Cálculo	Sentido	Unidad de Medida	
Incidencia delictiva	Se refiere a la presunta ocurrencia de delitos registrados, y reportados a las instancias de justicia	Incidencia delictiva =(Incidencia delictiva semestre del año t/Incidencia delictiva del semestre del año t-1)100	Descendente	Porcentaje	
Tipo Valor Meta	Frecuencia	Medio de Verificación	Resumen Narrativo	Dimensión	Descripción Dimensión
Relativo	Semestral	Reporte de incidencia delictiva generado por el Secretariado Ejecutivo del Sistema Nacional de Seguridad Pública.	Disminuir la incidencias delictiva del fuero común y los delitos de alto impacto, en el Estado de Aguascalientes.	a. Eficacia	Miden el grado del cumplimiento del objetivo establecido

Porcentaje de Avance Indicador Nivel Componente 125.45%

Indicador	Descripción	Método de Cálculo	Frecuencia	Dimensión	Descripción Dimensión
-----------	-------------	-------------------	------------	-----------	-----------------------

Cuarto Reporte Trimestral de avance de objetivos y metas de los Programas Presupuestarios 2019 de acuerdo al

Sistema de Evaluación del Desempeño

(Anexo 13)

Productos de inteligencia.

Recolección, análisis y procesamiento de información, para la disminución de la incidencia delictiva

Productos de inteligencia=Productos de inteligencia planeados - Productos de Inteligencia elaborados

Trimestral

a. Eficacia

Miden el grado del cumplimiento del objetivo establecido

Línea Base			Meta			Medio de Verificación	Sentido
Valor	Año	Período	Valor	Año	Período		
60	2018	Enero-Diciembre	65	2019	Enero-Diciembre	Fichas Técnicas generadas por parte de la Dirección General de Análisis e Inteligencia.	Ascendente

Cobertura	Tipo de Indicador	Tipo Valor Meta	Resumen Narrativo	Supuestos
Estatal	Gestión	Relativo	Procesamiento y análisis de productos de información implementados	Se cuenta con información suficiente para la generación de productos de inteligencia

**Cuarto Reporte Trimestral de avance de objetivos y metas
de los Programas Presupuestarios 2019 de acuerdo al**

Sistema de Evaluación del Desempeño

(Anexo 13)

Indicador del Nivel Actividades	Descripción	Tipo de Indicador	Dimensión a Medir	Unidad de Medida	Valor de la Meta	Avance de la Meta			
						Programado	Realizado	%de Avance Realizado vs	
								Período	Anual
Porcentaje de información recolectada	1.1.-Recolección de Información.	Relativo	a. Eficacia	Información	323.00	323.00	351.00	43.47	108.67
Observaciones:									
Porcentaje de información analizada	1.2.-Análisis de información	Relativo	a. Eficacia	Tarjeta informativa	323.00	323.00	351.00	32.60	108.67
Observaciones:									
Porcentaje de información verificada	1.3.-Verificación de la información.	Relativo	a. Eficacia	Productos de inteligencia	65.00	65.00	107.00	49.38	164.62
Observaciones:									

Programa

Optimizar los procesos administrativos operativos

Alineación al Plan Estatal de Desarrollo				
Eje	Programa Estratégico	Objetivo Programa Estratégico	Línea de Acción	Indicador
Eje 2. Aguascalientes derecho, seguro y libre	2.3. Estrategia Integral de Seguridad Pública	2.3.1. Garantizar la seguridad, la integridad y el patrimonio de los habitantes del estado de Aguascalientes.	2.3.1.1. Consolidar vínculos entre las instituciones de los tres órdenes de gobierno para prevenir el delito y atender la violencia, la delincuencia común y el tráfico y narcotráfico.	2.3.1.1.1. Porcentaje de operaciones policiales coordinadas.

Cuarto Reporte Trimestral de avance de objetivos y metas de los Programas Presupuestarios 2019 de acuerdo al

Sistema de Evaluación del Desempeño

(Anexo 13)

Indicador Nivel Fin

Indicador	Descripción	Método de Cálculo	Sentido	Unidad de Medida	
Porcentaje de operaciones policiales coordinadas.	Se refiere a las detenciones realizadas gracias a la coordinación entre las áreas de la Secretaría de Seguridad Pública del Estado	Porcentaje de operaciones policiales coordinadas=Número de Detenidos del fuero común y fuero federal realizados/Número de detenidos del fuero común y fuero federal planeados	Ascendente	Detenidos	
Tipo Valor Meta	Frecuencia	Medio de Verificación	Resumen Narrativo	Dimensión	Descripción Dimensión
Relativo	Anual	Registros internos de la Dirección General de Seguridad Pública y Vialidad del Estado	Contribuir a la estrategia integral de seguridad pública mediante la optimización de los procesos operativos administrativos.	a. Eficacia	Miden el grado del cumplimiento del objetivo establecido

Porcentaje de Avance Indicador Nivel Propósito 164.52 %

Indicador	Descripción	Método de Cálculo	Sentido	Unidad de Medida	
Incidencia delictiva	Se refiere al número de detenidos en los recorridos de coordinación	Sumas de personas detenidas por delito del fuero común, fuero federal y las faltas administrativas	Ascendente	Detenidos	
Tipo Valor Meta	Frecuencia	Medio de Verificación	Resumen Narrativo	Dimensión	Descripción Dimensión
Relativo	Semestral	Bitácoras, puestas a disposición, registros, estadísticas y base de datos de la Dirección General de Seguridad Pública y Vialidad	Disminuir la incidencia delictiva mediante la coordinación de las áreas estratégicas de la secretaria de Seguridad Pública a fin de mejorar la percepción ciudadana	a. Eficacia	Miden el grado del cumplimiento del objetivo establecido

Porcentaje de Avance Indicador Nivel Componente 164.52%

Indicador	Descripción	Método de Cálculo	Frecuencia	Dimensión	Descripción Dimensión	
Porcentaje de operaciones policiales optimizadas	Se refiere al conjunto de actividades realizadas con la finalidad de disminuir la incidencia delictiva y mejorar la percepción ciudadana	Porcentaje de operaciones policiales optimizadas=Detenciones del fuero común y fuero federal realizadas/Detenciones del fuero común planeadas	Trimestral	a. Eficacia	Miden el grado del cumplimiento del objetivo establecido	
Línea Base		Meta			Medio de Verificación	Sentido
Valor	Año	Período	Valor	Año	Período	

Cuarto Reporte Trimestral de avance de objetivos y metas de los Programas Presupuestarios 2019 de acuerdo al

Sistema de Evaluación del Desempeño

(Anexo 13)

1112	2018	Enero-Diciembre	800	2019	Enero-Diciembre	Registros internos de la Dirección General de Seguridad Pública y Vialidad del Estado, Síntesis realizadas por la Coordinación de Comunicación Social y/o página de Facebook de la Secretaría de Seguridad Pública del Estado, https://www.facebook.com/SecretariaDeSeguridadPublicaAgs/ , Expedientes, archivos en la Jefatura de Asuntos Internos, Bitácoras de servicio, control de supervisión, oficios varios, informes mensuales y visitas de verificación.	Ascendente
------	------	-----------------	-----	------	-----------------	---	------------

Cobertura	Tipo de Indicador	Tipo Valor Meta	Resumen Narrativo	Supuestos
Estatal	Gestión	Relativo	Actividades entre las áreas para disminuir la incidencia delictiva y mejorar la percepción ciudadana Coordinadas	Las áreas involucradas realizan las actividades que les corresponden a fin de mejorar la percepción ciudadana y lograr la detención de personas que infringen la ley

**Cuarto Reporte Trimestral de avance de objetivos y metas
de los Programas Presupuestarios 2019 de acuerdo al
Sistema de Evaluación del Desempeño
(Anexo 13)**

Indicador del Nivel Actividades	Descripción	Tipo de Indicador	Dimensión a Medir	Unidad de Medida	Valor de la Meta	Avance de la Meta			
						Programado	Realizado	%de Avance Realizado vs	
								Período	Anual
Porcentaje de personas puestas a disposición del fuero común y fuero federal	1.1.- Detención de personas por la comisión de delitos por parte de los elementos de la Policía Estatal	Relativo	a. Eficacia	Detenidos	800.00	800.00	1,434.00	125.48	179.25
Observaciones:									
Porcentaje de difusión en materia policial	1.2.-Difusión de acciones y programas en las redes sociales	Relativo	a. Eficacia	Notas	2,500.00	2,500.00	5,293.00	21.17	211.72
Observaciones:									
Porcentaje de Investigaciones abiertas	1.3.- Atender a la ciudadanía en las quejas contra elementos	Relativo	a. Eficacia	Expedientes	50.00	50.00	30.00	6.00	60.00
Observaciones:									
Porcentaje de registros de las empresas de seguridad privada.	1.4.- Suficiente supervisión, control y registro de empresas de seguridad privada.	Relativo	a. Eficacia	Expedientes	80.00	80.00	95.00	11.88	118.75
Observaciones:									

Programa
Productividad y Control Interno

Cuarto Reporte Trimestral de avance de objetivos y metas de los Programas Presupuestarios 2019 de acuerdo al

Sistema de Evaluación del Desempeño

(Anexo 13)

Alineación al Plan Estatal de Desarrollo				
Eje	Programa Estratégico	Objetivo Programa Estratégico	Línea de Acción	Indicador
Eje 2. Aguascalientes derecho, seguro y libre	2.1. Marco Normativo	2.1.1. Consolidar la estructura normativa que permita la construcción de un gobierno efectivo, democrático y transparente.	2.1.1.1. Actualizar las bases normativas e impulsar los mecanismos legales necesarios, a fin de fortalecer las instituciones y organismos públicos.	2.1.1.1.1. Actualización de la normatividad a partir de 2017.

Porcentaje de Avance Indicador Nivel Componente 275.29%

Indicador	Descripción	Método de Cálculo	Frecuencia	Dimensión	Descripción Dimensión
Porcentaje de avance de etapas del Control Patrimonial Actualizado	Se refiere a contar con una base de datos actualizada de los bienes propiedad de la Secretaría de Seguridad Pública del Estado	Porcentaje de avance de etapas del Control Patrimonial Actualizado= (Suma de bienes actualizados /Cantidad total de los bienes de la SSP)100	Trimestral	a. Eficacia	Miden el grado del cumplimiento del objetivo establecido

Línea Base			Meta			Medio de Verificación	Sentido
Valor	Año	Periodo	Valor	Año	Periodo		
10409	2018	Enero-Diciembre	6938	2019	Enero-Diciembre	Resguardos Internos, base de datos del SCRI Y SIIF	Ascendente

Cobertura	Tipo de Indicador	Tipo Valor Meta	Resumen Narrativo	Supuestos
Estatal	Gestión	Relativo	Sistema de control patrimonial actualizado	El personal inscrito a la Secretaría de Seguridad Pública del Estado reporta en tiempo y a la Dirección General Administrativa las modificaciones de bienes y realiza la firma correspondiente del resguardo

**Cuarto Reporte Trimestral de avance de objetivos y metas
de los Programas Presupuestarios 2019 de acuerdo al**

Sistema de Evaluación del Desempeño

(Anexo 13)

Indicador del Nivel Actividades	Descripción	Tipo de Indicador	Dimensión a Medir	Unidad de Medida	Valor de la Meta	Avance de la Meta			
						Programado	Realizado	%de Avance Realizado vs	
								Período	Anual
Porcentaje de bienes verificados	1.1.-Verificación de los bienes bajo resguardo del personal	Relativo	a. Eficacia	Bienes	6,938.00	6,938.00	16,581.00	47.80	238.99
Observaciones:									
Porcentaje de cambios realizados	1.2.-Realización de los cambios en los bienes	Relativo	a. Eficacia	Cambios	6,938.00	6,938.00	23,887.00	103.29	344.29
Observaciones:	Se refiere a los cambios que se harán en el sistema posterior a la verificación								
Porcentaje de firmas recabadas	1.3.-Obtención de firmas de los bienes en resguardo	Relativo	a. Eficacia	Firmas	6,938.00	6,938.00	17,234.00	124.20	248.40
Observaciones:									

Programa

Promover la Prevención Social y a Participación Ciudadana en temas de Prevención del Delito

Alineación al Plan Estatal de Desarrollo				
Eje	Programa Estratégico	Objetivo Programa Estratégico	Línea de Acción	Indicador
Eje 2. Aguascalientes derecho, seguro y libre	2.3. Estrategia Integral de Seguridad Pública	2.3.1. Garantizar la seguridad, la integridad y el patrimonio de los habitantes del estado de Aguascalientes.	2.3.1.8. Mejorar la vinculación interinstitucional para la generación de proyectos; y fortalecer áreas estratégicas de la política pública.	2.3.1.8.1. Número de personas atendidas.

Cuarto Reporte Trimestral de avance de objetivos y metas de los Programas Presupuestarios 2019 de acuerdo al

Sistema de Evaluación del Desempeño

(Anexo 13)

Indicador Nivel Fin

Indicador	Descripción	Método de Cálculo	Sentido	Unidad de Medida	
Número de personas atendidas	Se refiere a la cantidad de personas que se beneficiaron con la implementación de programas de prevención	Número de personas atendidas=(Número de personas beneficiadas/Número de personas planeadas a beneficiar)100	Ascendente	Porcentaje	
Tipo Valor Meta	Frecuencia	Medio de Verificación	Resumen Narrativo	Dimensión	Descripción Dimensión
Relativo	Anual	Reporte de actividades Listas de asistencia Evidencia fotográfica emitidos por el CEPSOVIDE	Contribuir con la Estrategia Integral de Seguridad Pública, mediante la Prevención Social y la Participación Ciudadana en temas de Prevención del Delito	a. Eficacia	Miden el grado del cumplimiento del objetivo establecido

Porcentaje de Avance Indicador Nivel Propósito 155.68 %

Indicador	Descripción	Método de Cálculo	Sentido	Unidad de Medida	
Beneficiados en programas de prevención	Se refiere a la cantidad de personas que se beneficiaron con la implementación de programas de prevención	Número de personas atendidas=(Número de personas beneficiadas/Número de personas planeadas a beneficiar)100	Ascendente	Porcentaje	
Tipo Valor Meta	Frecuencia	Medio de Verificación	Resumen Narrativo	Dimensión	Descripción Dimensión
Relativo	Semestral	Archivo documental, Evidencia Fotográfica, Bases de Datos.	La población del Estado de Aguascalientes cuenta con programas de prevención del delito que inhiben la incidencia delictiva así como de programas que le permiten reintegrarse a la sociedad	a. Eficacia	Miden el grado del cumplimiento del objetivo establecido

Porcentaje de Avance Indicador Nivel Componente 97.08%

Indicador	Descripción	Método de Cálculo	Frecuencia	Dimensión	Descripción Dimensión		
Porcentaje de personas beneficiadas	Se refiere a la cantidad de personas que se beneficiaron con la implementación de programas de prevención	Número de personas atendidas=Número de personas beneficiadas/Número de personas planeadas a beneficiar	Trimestral	a. Eficacia	Miden el grado del cumplimiento del objetivo establecido		
Línea Base		Meta			Medio de Verificación	Sentido	
Valor	Año	Período	Valor	Año	Período		
58933	2018	Enero-Diciembre	47000	2019	Enero-Diciembre	Reportes de actividades, evidencia fotográfica en el Centro Estatal de Prevención Social de la Violencia y la Delincuencia con Participación Ciudadana	Ascendente

**Cuarto Reporte Trimestral de avance de objetivos y metas
de los Programas Presupuestarios 2019 de acuerdo al**

Sistema de Evaluación del Desempeño

(Anexo 13)

Cobertura	Tipo de Indicador	Tipo Valor Meta	Resumen Narrativo	Supuestos
Estatal	Gestión	Relativo	Programas de prevención social Brindados	La población acude con interés a las platicas y a los distintos programas que ofrece el CEPSONVIDE

**Cuarto Reporte Trimestral de avance de objetivos y metas
de los Programas Presupuestarios 2019 de acuerdo al
Sistema de Evaluación del Desempeño
(Anexo 13)**

Indicador del Nivel Actividades	Descripción	Tipo de Indicador	Dimensión a Medir	Unidad de Medida	Valor de la Meta	Avance de la Meta			
						Programado	Realizado	%de Avance Realizado vs	
								Período	Anual
Porcentaje de asistentes a las reuniones de los Consejos Ciudadanos	1.1.-Implementación de los Consejos Municipales de Consulta y Participación Ciudadana	Relativo	a. Eficacia	Beneficiarios	1,200.00	1,200.00	900.00	11.25	75.00
Observaciones:									
Porcentaje de Jornadas interinstitucionales	1.2.-Realización de Jornadas InterInstitucionales de Prevención en Corto	Relativo	a. Eficacia	Persona Beneficiada	17,000.00	17,000.00	19,219.00	22.61	113.05
Observaciones:									
Porcentaje de de asistentes por proyección	1.4.-Realización de Cine en tu colonia	Relativo	a. Eficacia	Persona Beneficiada	8,000.00	8,000.00	8,497.00	21.24	106.21
Observaciones:									
Porcentaje de beneficiarios a las platicas	1.5.-Prevención de la violencia a través de la resiliencia	Relativo	a. Eficacia	Persona Beneficiada	800.00	800.00	959.00	17.98	119.88
Observaciones:									
Porcentaje de beneficiarios	1.6.-Implementación del programa Hazlo por tu hijo	Relativo	a. Eficacia	Persona Beneficiada	17,000.00	17,000.00	16,603.00	14.65	97.66
Observaciones:									
Porcentaje de asistentes a las representaciones	1.3.-Realización de representaciones de Teatro Guiñol	Relativo	a. Eficacia	Persona Beneficiada	3,000.00	3,000.00	1,869.00	9.35	62.30
Observaciones:									

Cuarto Reporte Trimestral de avance de objetivos y metas de los Programas Presupuestarios 2019 de acuerdo al

Sistema de Evaluación del Desempeño

(Anexo 13)

Porcentaje de Avance Indicador Nivel Componente 214.29%

Indicador	Descripción	Método de Cálculo	Frecuencia	Dimensión	Descripción Dimensión
Porcentaje de personas reinsertadas	Se refiere a la cantidad de personas que se beneficiaron con la implementación del programas reintegra	Número de personas atendidas=Número de personas beneficiadas/Número de personas planeadas a beneficiar	Trimestral	a. Eficacia	Miden el grado del cumplimiento del objetivo establecido

Línea Base			Meta			Medio de Verificación	Sentido
Valor	Año	Período	Valor	Año	Período		
0	2018	Diciembre	100	2019	Enero-Diciembre	Certificados de conclusión, reportes de actividades, evidencia fotográfica	Ascendente

Cobertura	Tipo de Indicador	Tipo Valor Meta	Resumen Narrativo	Supuestos
Estatal	Gestión	Relativo	Programa reintegra Implementado	Hay interés por parte de las personas reincidentes por participar en el programa reintegra

**Cuarto Reporte Trimestral de avance de objetivos y metas
de los Programas Presupuestarios 2019 de acuerdo al
Sistema de Evaluación del Desempeño
(Anexo 13)**

Indicador del Nivel Actividades	Descripción	Tipo de Indicador	Dimensión a Medir	Unidad de Medida	Valor de la Meta	Avance de la Meta			
						Programado	Realizado	%de Avance Realizado vs	
								Período	Anual
Porcentaje de oficios recibidos	2.1.-Recepción de oficios solicitando atención	Relativo	a. Eficacia	Oficios	140.00	140.00	300.00	21.43	214.29
Observaciones:									
Porcentaje de expedientes elaborados	2.2.- Elaboración de expedientes	Relativo	a. Eficacia	Expediente	140.00	140.00	300.00	42.86	214.29
Observaciones:									
Porcentaje de beneficiarios	2.3.-Implementación de líneas de acción a beneficiarios	Relativo	a. Eficacia	Persona Beneficiada	140.00	140.00	300.00	96.43	214.29
Observaciones:									
Porcentaje de seguimiento a beneficiarios	2.4.-Seguimiento de beneficiarios	Relativo	a. Eficacia	Beneficiarios	140.00	140.00	300.00	53.57	214.29
Observaciones:									

Programa

Proximidad social de los elementos de la Instituciones Policiales

Cuarto Reporte Trimestral de avance de objetivos y metas de los Programas Presupuestarios 2019 de acuerdo al

Sistema de Evaluación del Desempeño

(Anexo 13)

Alineación al Plan Estatal de Desarrollo				
Eje	Programa Estratégico	Objetivo Programa Estratégico	Línea de Acción	Indicador
Eje 2. Aguascalientes derecho, seguro y libre	2.3. Estrategia Integral de Seguridad Pública	2.3.1. Garantizar la seguridad, integridad y el patrimonio de los habitantes del estado de Aguascalientes.	2.3.1.11. Crear la alianza entre la policía y los ciudadanos para que ambos sean los constructores de sus propias condiciones de seguridad.	2.3.1.11.1. Cantidad de elementos capacitados en la policía de proximidad social.

Indicador Nivel Fin

Indicador	Descripción	Método de Cálculo	Sentido	Unidad de Medida
Cantidad de elementos capacitados en la policía de proximidad social	Se refiere a la cantidad de de elementos que fueron capacitados en policía de proximidad	Cantidad de elementos capacitados en policía de proximidad=(Cantidad de elementos capacitados en policía de proximidad/Cantidad de elementos programados a capacitar en policía de proximidad)100	Ascendente	Porcentaje

Tipo Valor Meta	Frecuencia	Medio de Verificación	Resumen Narrativo	Dimensión	Descripción Dimensión
Relativo	Anual	Constancias de capacitación del personal de la Dirección General de Seguridad Pública y Vialidad del Estado en policía de proximidad	Contribuir a la Estrategia Integral de Seguridad Publica mediante la capacitación y certificación del personal operativo de la policía estatal con un alto enfoque profesional que permeé en disminuir la incidencia delictiva, en todos los sectores de la sociedad.	a. Eficacia	Miden el grado del cumplimiento del objetivo establecido

Porcentaje de Avance Indicador Nivel Propósito 100.00 %

Indicador	Descripción	Método de Cálculo	Sentido	Unidad de Medida
Porcentaje de apoyos realizados hacia la ciudadanía	Se refiere al número de apoyos brindados por los elementos de la policía de proximidad social	Porcentaje de apoyos realizados hacia la ciudadanía=(Número de apoyos realizados hacia la ciudadanía/Número de apoyos planeados)100	Ascendente	Porcentaje

Tipo Valor Meta	Frecuencia	Medio de Verificación	Resumen Narrativo	Dimensión	Descripción Dimensión
Relativo	Semestral	Bitácoras y Registros de la Dirección General de Seguridad Pública del Estado	Los elementos de la Policía Estatal del Estado de Aguascalientes se capacitan en funciones de policía de proximidad social a fin de que se involucren en los problemas de su entorno social y mejore la percepción de la ciudadanía.	a. Eficacia	Miden el grado del cumplimiento del objetivo establecido

Cuarto Reporte Trimestral de avance de objetivos y metas de los Programas Presupuestarios 2019 de acuerdo al

Sistema de Evaluación del Desempeño

(Anexo 13)

Porcentaje de Avance Indicador Nivel Componente 100.00%

Indicador	Descripción	Método de Cálculo	Frecuencia	Dimensión	Descripción Dimensión
Porcentaje de elementos capacitados en la policía de proximidad social	Se refiere a la cantidad de de elementos que fueron capacitados en policía de proximidad	Porcentaje de elementos capacitados en policía de proximidad= cantidad de elementos capacitados en policía de proximidad /Cantidad de elementos programados a capacitar en policía de proximidad *100	Trimestral	a. Eficacia	Miden el grado del cumplimiento del objetivo establecido

Línea Base			Meta			Medio de Verificación	Sentido
Valor	Año	Período	Valor	Año	Período		
60	2018	Enero-Diciembre	60	2019	Enero-Diciembre	Oficios, tarjetas , registros y constancias de capacitación del personal de la Dirección General de Seguridad Pública y Vialidad del Estado	Ascendente

Cobertura	Tipo de Indicador	Tipo Valor Meta	Resumen Narrativo	Supuestos
Estatal	Estratégico	Relativo	Elementos de Policía Estatal en proximidad social Capacitados	Se asigna el recurso suficiente para que los elementos de la Policía Estatal sean capacitados en funciones de Policía de proximidad.

**Cuarto Reporte Trimestral de avance de objetivos y metas
de los Programas Presupuestarios 2019 de acuerdo al
Sistema de Evaluación del Desempeño
(Anexo 13)**

Indicador del Nivel Actividades	Descripción	Tipo de Indicador	Dimensión a Medir	Unidad de Medida	Valor de la Meta	Avance de la Meta			
						Programado	Realizado	%de Avance Realizado vs	
								Período	Anual
Porcentaje de solicitudes u oficios	1.1.-Elaboración de solicitud de capacitación de proximidad social mediante oficio dirigido a la Dirección General de Administración de la Secretaría de Seguridad Pública	Relativo	a. Eficacia	Solicitudes	1.00	1.00	1.00	20.00	100.00
Observaciones:									
Porcentaje de cursos programados	1.2.-Programación de los cursos	Relativo	a. Eficacia	Cursos	4.00	4.00	4.00	20.00	100.00
Observaciones:									
Porcentaje de policías seleccionados que cumplen con el perfil	1.3.-Selección de personal mediante el perfil del policía de proximidad	Relativo	a. Eficacia	Elementos	120.00	120.00	120.00	30.00	100.00
Observaciones:									
Porcentaje de policías participantes en el curso de policía de proximidad	1.4.- Participación del personal de la Policía Estatal en el curso de policía de proximidad	Relativo	a. Eficacia	Elementos	120.00	120.00	120.00	30.00	100.00
Observaciones:									

**Cuarto Reporte Trimestral de avance de objetivos y metas
de los Programas Presupuestarios 2019 de acuerdo al**

Sistema de Evaluación del Desempeño

(Anexo 13)

Secretaría de Finanzas

Programa

Modernización permanente en la prestación de los servicios al contribuyente

Alineación al Plan Estatal de Desarrollo

Eje	Programa Estratégico	Objetivo Programa Estratégico	Línea de Acción	Indicador
Eje 3. Aguascalientes con gobierno íntegro, austero y abierto	3.1. Financiamiento sano del desarrollo	3.1.1. Financiar de manera sana y sostenible los programas, obras y proyectos de Gobierno del Estado.	3.1.1.1. Fortalecer la recaudación de ingresos propios, facilitando el cumplimiento voluntario e incrementando la fiscalización y el combate a la evasión fiscal y a la informalidad.	3.1.1.1.1. Índice de crecimiento de la recaudación de ingresos propios.

Indicador Nivel Fin

Indicador	Descripción	Método de Cálculo	Sentido	Unidad de Medida	
Índice de crecimiento de la recaudación de ingresos	Mide la correcta aplicación de una Cultura Fiscal, que promueva y facilite el cumplimiento oportuno de obligaciones y pagos fiscales, impactando en la disminución del Comercio informal en la Entidad.	(Total de recaudación obtenida por actos de fiscalización emitidos 2019/ Total de recaudación obtenida por actos de fiscalización emitidos 2018)	Ascendente	Porcentaje	
Tipo Valor Meta	Frecuencia	Medio de Verificación	Resumen Narrativo	Dimensión	Descripción Dimensión
Relativo	Semestral	Programa de registro de contribuyentes atendidos en modulo. Bitácora de atención de servicios y trámites prestados	Contribuir a un Financiamiento Sano del Desarrollo, mediante la correcta aplicación de una Cultura Fiscal, que promueva y facilite el cumplimiento oportuno de obligaciones y pagos fiscales, impactando en la disminución del Comercio informal en la Entidad.	d. Economía	Miden la capacidad del programa para administrar , generar o movilizar de manera adecuada los recursos financieros.

Porcentaje de Avance Indicador Nivel Propósito 105.22 %

Indicador	Descripción	Método de Cálculo	Sentido	Unidad de Medida
Porcentaje de avance del padrón de Contribuyentes Incorporados	Mide la cantidad de personas que se incorporan al padrón de contribuyentes formales para el cumplimiento de sus obligaciones fiscales.	(Número de contribuyentes incorporados / Número total de contribuyentes programados) *100	Ascendente	Porcentaje

Cuarto Reporte Trimestral de avance de objetivos y metas de los Programas Presupuestarios 2019 de acuerdo al

Sistema de Evaluación del Desempeño

(Anexo 13)

Tipo Valor Meta	Frecuencia	Medio de Verificación	Resumen Narrativo	Dimensión	Descripción Dimensión
Relativo	Semestral	Padrón de Contribuyentes Incorporados en los padrones estatales, sistema SIIF.	Ciudadanos y contribuyentes en general que realizan alguna actividad económica en la entidad, tienen una cultura fiscal tributaria, y/o asesoría adecuada, lo cual promueve la incorporación a la formalidad, generando cumplimiento en sus obligaciones fiscales y conocen los beneficios colectivos; como consecuencia se presenta un incremento en la incorporación de contribuyentes formales y cumplimiento de sus obligaciones fiscales.	a. Eficacia	Miden el grado del cumplimiento del objetivo establecido

Porcentaje de Avance Indicador Nivel Componente 105.22%

Indicador	Descripción	Método de Cálculo	Frecuencia	Dimensión	Descripción Dimensión
Porcentaje de avance en la atención a ciudadanos y/o contribuyentes.	Mide el avance porcentual de atención que se brinda a los ciudadanos y/o contribuyentes en módulos de asistencia.	(Número de ciudadanos y/o contribuyentes atendidos / Número total de ciudadanos y/o contribuyentes programados) *100	Mensual	a. Eficacia	Miden el grado del cumplimiento del objetivo establecido

Línea Base			Meta			Medio de Verificación	Sentido
Valor	Año	Período	Valor	Año	Período		
100%	2018	enero- diciembre	100%	2019	enero- diciembre	Sistema Afrodita II Programa Control de Turnos (reporte de atención por área (Contribuyentes atendidos)) Bitácora de control de asesoría y trámites	Ascendente

Cobertura	Tipo de Indicador	Tipo Valor Meta	Resumen Narrativo	Supuestos
Estatal	Gestión	Relativo	Atención y servicios a los ciudadanos y/o contribuyentes a través de módulos de atención implementados	Acercamiento por parte de los contribuyentes para hacer uso de los servicios y trámites que se brindan en los módulos implementados.

**Cuarto Reporte Trimestral de avance de objetivos y metas
de los Programas Presupuestarios 2019 de acuerdo al
Sistema de Evaluación del Desempeño
(Anexo 13)**

Indicador del Nivel Actividades	Descripción	Tipo de Indicador	Dimensión a Medir	Unidad de Medida	Valor de la Meta	Avance de la Meta			
						Programado	Realizado	%de Avance Realizado vs	
								Período	Anual
Porcentaje de avance en la impartición de talleres y civismos fiscales	1.-Impartición de talleres y civismo fiscales a los ciudadanos y/o contribuyentes	Relativo	b. Eficiencia	Taller	15.00	15.00	17.00	34.00	113.33
Observaciones:									
Porcentaje de avance en las acciones de difusión	2.-Promoción y difusión al cumplimiento de obligaciones fiscales en los ciudadanos y contribuyentes de la entidad	Relativo	b. Eficiencia	Actividades de difusión	49.00	49.00	51.00	31.22	104.08
Observaciones:									
Porcentaje de avance de nuevos módulos instalados	3.-Instalación de módulos de atención mas cerca del lugar de residencia de los contribuyentes	Relativo	b. Eficiencia	Módulos	11.00	11.00	11.00	40.00	100.00
Observaciones:									

Programa
Administración del Gasto Público

Cuarto Reporte Trimestral de avance de objetivos y metas de los Programas Presupuestarios 2019 de acuerdo al

Sistema de Evaluación del Desempeño

(Anexo 13)

Alineación al Plan Estatal de Desarrollo				
Eje	Programa Estratégico	Objetivo Programa Estratégico	Línea de Acción	Indicador
Eje 3. Aguascalientes con gobierno íntegro, austero y abierto	3.1. Financiamiento sano del desarrollo	3.1.1. Financiar de manera sana y sostenible los programas, obras y proyectos de Gobierno del Estado.	3.1.1.3. Implementar acciones de ahorro, eficiencia, control, disciplina y transparencia en el gasto corriente, tanto del gobierno central como de los organismos públicos descentralizados y desconcentrados.	3.1.1.3.1. Índice de crecimiento del gasto corriente. 0.89 Lograr que el índice de gasto corriente no sea mayor a 1.

Porcentaje de Avance Indicador Nivel Componente 88.12%

Indicador	Descripción	Método de Cálculo	Frecuencia	Dimensión	Descripción Dimensión	
Porcentaje de avance del ejercicio del Presupuesto de Egresos	Mide el análisis del avance del ejercicio del Presupuesto de Egresos, manteniendo la coherencia de su planeación con la oportuna aplicación y disposición de los recursos financieros.	(Presupuesto de Egresos Devengado / Presupuesto de Egresos Modificado) *100	Mensual	d. Economía	Miden la capacidad del programa para administrar, generar o movilizar de manera adecuada los recursos financieros.	
Línea Base		Meta			Medio de Verificación	Sentido
Valor	Año	Período	Valor	Año		
85	2018	enero- diciembre	90	2019	enero- diciembre	Ascendente
					Publicación de Informes mensuales presupuestales de la Hacienda Pública del Gobierno del Estado:	
					http://eservicios.aguascalientes.gob.mx/servicios/sicaf2/SICAF2.aspx	
Cobertura	Tipo de Indicador	Tipo Valor Meta	Resumen Narrativo		Supuestos	
Estatal	Gestión	Relativo	Presupuesto de Egresos ejercido			

**Cuarto Reporte Trimestral de avance de objetivos y metas
de los Programas Presupuestarios 2019 de acuerdo al
Sistema de Evaluación del Desempeño
(Anexo 13)**

Indicador del Nivel Actividades	Descripción	Tipo de Indicador	Dimensión a Medir	Unidad de Medida	Valor de la Meta	Avance de la Meta			
						Programado	Realizado	%de Avance Realizado vs	
								Período	Anual
Porcentaje de solicitudes ejercidas para pago	1.- Validación de solicitudes de gasto en cumplimiento de la normatividad para el ejercicio del presupuesto	Relativo	d. Economía	Acciones	26,569.00	26,569.00	25,368.00	71.61	95.48
Observaciones:									
Porcentaje de solicitudes que afectan el presupuesto modificado	2.- Autorización de solicitudes que incrementan o disminuyen el presupuesto modificado de las partidas presupuestales de los ejecutores del gasto	Relativo	d. Economía	Solicitudes	14,122.00	14,122.00	12,586.00	13.37	89.12
Observaciones:									
Variación del presupuesto modificado	3.- Registro en sistema de solicitudes que incrementan o disminuyen el presupuesto modificado de las partidas presupuestales de los ejecutores del gasto	Relativo	d. Economía	Solicitudes	8,038,774,153.00	1,038,774,153.0	2,524,482,128.90	3.14	31.40
Observaciones:									

Programa

Administrar con eficiencia el capital humano, los recursos financieros y materiales de la SEFI

Cuarto Reporte Trimestral de avance de objetivos y metas de los Programas Presupuestarios 2019 de acuerdo al

Sistema de Evaluación del Desempeño

(Anexo 13)

Alineación al Plan Estatal de Desarrollo				
Eje	Programa Estratégico	Objetivo Programa Estratégico	Línea de Acción	Indicador
Eje 3. Aguascalientes con gobierno íntegro, austero y abierto	3.4. Gestión Pública Integral, Eficiente y de Calidad	3.4.1. Implementar una gestión pública transparente y austera, eficiente y eficaz, orientada a una adecuada administración de los recursos humanos, materiales y servicios del Poder Ejecutivo Estatal.	3.4.1.1. Homologar una gestión pública eficiente e integral.	3.4.1.1.1. Índice de gestión pública integral, eficiente y de calidad.

Porcentaje de Avance Indicador Nivel Componente 96.15%

Indicador	Descripción	Método de Cálculo	Frecuencia	Dimensión	Descripción Dimensión		
Porcentaje de avance en el ejercicio de recursos financieros de la Secretaría de Finanzas.	Mide el presupuesto ejercido contra el presupuesto asignado para la operación de la Secretaría de Finanzas	(Presupuesto de gasto de operación ejercido /Presupuesto de gasto de operación autorizado) *100	Mensual	a. Eficacia	Miden el grado del cumplimiento del objetivo establecido		
Línea Base			Meta			Medio de Verificación	Sentido
Valor	Año	Periodo	Valor	Año	Periodo		
100%	2018	Enero - Diciembre	100%	2019	Enero - Diciembre	"SIIF. Sistema Integral de Información Financiera y en la siguiente dirección de Internet en la cual se encuentra publicada la Cuenta Pública y los informes financieros del Gobierno del Estado en la que se deberá de seleccionar el año, el trimestre y el mes a consultar, eligiendo el Apartado de Información Adicional y el Reporte de Egresos por Desglose de Ramos de la Administración Pública Estatal, en él viene reflejado tanto el presupuesto aprobado como el avance del Gasto operativo de la SEF	Ascendente
Cobertura	Tipo de Indicador	Tipo Valor Meta	Resumen Narrativo			Supuestos	
Estatal	Gestión	Relativo	Recursos Financieros, Materiales y Humanos administrados				

**Cuarto Reporte Trimestral de avance de objetivos y metas
de los Programas Presupuestarios 2019 de acuerdo al**

Sistema de Evaluación del Desempeño

(Anexo 13)

Indicador del Nivel Actividades	Descripción	Tipo de Indicador	Dimensión a Medir	Unidad de Medida	Valor de la Meta	Avance de la Meta			
						Programado	Realizado	%de Avance Realizado vs	
								Período	Anual
Porcentaje de avance en el control por el ejercicio de Recursos Financieros de la Secretaria de Finanzas	1.1.-Revisión mensual contra el presupuesto y el Plan Anual de Adquisiciones.	Relativo	d. Economía	Pesos	52,725,500.00	52,725,500.00	46,122,300.84	43.74	87.48
Observaciones:									
Porcentaje de cumplimiento de los recursos humanos y materiales .	1.2.- Revisión de cumplimiento a los requerimientos internos	Relativo	a. Eficacia	Documentos Pagados	1,390.00	1,390.00	1,457.00	52.41	104.82
Observaciones:									

Programa

Administrar con eficiencia los recursos financieros del Estado y la Deuda Pública

Alineación al Plan Estatal de Desarrollo				
Eje	Programa Estratégico	Objetivo Programa Estratégico	Línea de Acción	Indicador
Eje 3. Aguascalientes con gobierno integro, austero y abierto	3.1. Financiamiento sano del desarrollo	3.1.1. Financiar de manera sana y sostenible los programas, obras y proyectos de Gobierno del Estado.	3.1.1.5. Hacer uso prudente y responsable de la deuda pública, con el fin de que sea sostenible en el corto, mediano y largo plazos.	3.1.1.5.1. Porcentaje del servicio de la deuda a participaciones federales.

Cuarto Reporte Trimestral de avance de objetivos y metas de los Programas Presupuestarios 2019 de acuerdo al

Sistema de Evaluación del Desempeño

(Anexo 13)

Porcentaje de Avance Indicador Nivel Componente 40.67%

Indicador	Descripción	Método de Cálculo	Frecuencia	Dimensión	Descripción Dimensión
Capacidad de pago de la deuda pública del Estado.	El indicador permite monitorear que el gasto por concepto de la deuda pública del Estado pueda pagarse con los ingresos del Estado sin exceder el límite fijado como meta y descontando las participaciones entregadas a los municipios.	(Pagos de la deuda pública del Estado realizados / (monto total de ingresos del Estado) *100)	Mensual	d. Economía	Miden la capacidad del programa para administrar , generar o movilizar de manera adecuada los recursos financieros.

Línea Base			Meta			Medio de Verificación	Sentido
Valor	Año	Período	Valor	Año	Período		
2.85	2018	enero- diciembre	7.5	2019	enero- diciembre	Cuenta Pública, Informe Analítico de la Deuda Pública y Otros Pasivos http://eservicios.aguascalientes.gob.mx/servicios/sicaf2/Uploads/282790RendiciondecuentasDisciplinaFinancieraANIO2018IIITRIMESTREnformeAnaliticodelaDeudaYOtrosPasivosLDF.pdf / Cuenta Pública Informe Analítico de Ingresos preupuestarios	Descendente

Cobertura	Tipo de Indicador	Tipo Valor Meta	Resumen Narrativo	Supuestos
Estatal	Gestión	Absoluto	Pagos de la Deuda Pública monitoreados	

Cuarto Reporte Trimestral de avance de objetivos y metas de los Programas Presupuestarios 2019 de acuerdo al

Sistema de Evaluación del Desempeño

(Anexo 13)

Indicador del Nivel Actividades	Descripción	Tipo de Indicador	Dimensión a Medir	Unidad de Medida	Valor de la Meta	Avance de la Meta			
						Programado	Realizado	%de Avance Realizado vs	
								Período	Anual

Proporción de pagos de la deuda pública del Estado en relación a los Ingresos Totales del Estado	1.1.-Cálculo del indicador de capacidad de pago de la deuda pública del Estado con la información plasmada en cuenta pública.	Absoluto	d. Economía	Porcentaje	7.50	7.50	2.85	40.67	40.67
--	---	----------	-------------	------------	------	------	------	-------	-------

Observaciones:

Porcentaje de Avance Indicador Nivel Componente 9.38%

Indicador	Descripción	Método de Cálculo	Frecuencia	Dimensión	Descripción Dimensión
Porcentaje de nivel de la deuda a ingresos de libre disposición	El indicador permite monitorear que el saldo total por concepto de la deuda pública del Estado pueda pagarse con los ingresos del Estado sin exceder el límite fijado como meta y descontando las participaciones entregadas a los municipios.	(Saldo de la deuda pública del Estado / (monto total de ingresos del Estado) *100)	Mensual	d. Economía	Miden la capacidad del programa para administrar , generar o movilizar de manera adecuada los recursos financieros.

Línea Base			Meta			Medio de Verificación	Sentido
Valor	Año	Período	Valor	Año	Período		
100	2018	Enero - Diciembre	100	2019	Enero - Diciembre	Cuenta Pública, Informe Analítico de la Deuda Pública y Otros Pasivos http://eservicios.aguascalientes.gob.mx/sicaf2/Uploads/282790RendiciondecuentasDisciplinaFinancieraANIO2018IIITRIMESTREnformeAnaliticodelaDeudaYOtrosPasivosLDF.pdf / Cuenta Pública Informe Analítico de Ingresos presupuestarios http://eservicios.aguascalientes.gob.mx/servic	Descendente

Cuarto Reporte Trimestral de avance de objetivos y metas de los Programas Presupuestarios 2019 de acuerdo al

Sistema de Evaluación del Desempeño

(Anexo 13)

Cobertura	Tipo de Indicador	Tipo Valor Meta	Resumen Narrativo	Supuestos
Estatal	Gestión	Absoluto	Saldo de la Deuda Pública monitoreado	

**Cuarto Reporte Trimestral de avance de objetivos y metas
de los Programas Presupuestarios 2019 de acuerdo al**

Sistema de Evaluación del Desempeño

(Anexo 13)

Indicador del Nivel Actividades	Descripción	Tipo de Indicador	Dimensión a Medir	Unidad de Medida	Valor de la Meta	Avance de la Meta			
						Programado	Realizado	%de Avance Realizado vs	
								Período	Anual

Proporción del monto por pagar de la deuda pública del Estado en relación a los Ingresos Totales del Estado.	2.1.-Cálculo del indicador de nivel de la deuda pública del Estado con la información plasmada en cuenta pública.	Absoluto	d. Economía	Porcentaje	100.00	100.00	15.42	9.38	9.38
--	---	----------	-------------	------------	--------	--------	-------	------	------

Observaciones:

**Programa
Armonización Contable**

Alineación al Plan Estatal de Desarrollo

Eje	Programa Estratégico	Objetivo Programa Estratégico	Línea de Acción	Indicador
Eje 3. Aguascalientes con gobierno íntegro, austero y abierto	3.1. Financiamiento sano del desarrollo	3.1.1. Financiar de manera sana y sostenible los programas, obras y proyectos de Gobierno del Estado.	3.1.1.3. Implementar acciones de ahorro, eficiencia, control, disciplina y transparencia en el gasto corriente, tanto del gobierno central como de los organismos públicos descentralizados y desconcentrados.	3.1.1.3.1. Índice de crecimiento del gasto corriente. 0.89 Lograr que el índice de gasto corriente no sea mayor a 1.

Indicador Nivel Fin

Indicador	Descripción	Método de Cálculo	Sentido	Unidad de Medida
-----------	-------------	-------------------	---------	------------------

Cuarto Reporte Trimestral de avance de objetivos y metas de los Programas Presupuestarios 2019 de acuerdo al

Sistema de Evaluación del Desempeño

(Anexo 13)

Índice de crecimiento del gasto corriente.

Mide el adecuado proceso de Armonización Contable de los Entes del Estado de Aguascalientes, coadyuvando a tener unas finanzas públicas sanas y transparentes.

Monto de multas por incumplimiento a las obligaciones de la Ley General de Contabilidad Gubernamental (LGCG) recibidas durante el ejercicio 2019 / Monto de multas por incumplimiento a las obligaciones de la Ley General de Contabilidad Gubernamental (LGCG) recibidas durante el ejercicio 2018.

Descendente

Índice

Tipo Valor Meta	Frecuencia	Medio de Verificación	Resumen Narrativo	Dimensión	Descripción Dimensión
Relativo	Anual	Plan Estatal de Desarrollo 2016-2022 (PED) http://www.aguascalientes.gob.mx/coplap/Docs/PED/PED_2016_2022_PERIODICO_OFICIAL.pdf	Contribuir al Financiamiento sano del desarrollo mediante un adecuado proceso de Armonización Contable de los Entes del Estado de Aguascalientes, coadyuvando a tener unas finanzas públicas sanas y transparentes.	d. Economía	Miden la capacidad del programa para administrar, generar o movilizar de manera adecuada los recursos financieros.

Porcentaje de Avance Indicador Nivel Propósito 127.75 %

Indicador	Descripción	Método de Cálculo	Sentido	Unidad de Medida
Porcentaje de participación de Entes Públicos en el proceso de evaluación en Armonización Contable	Mide el porcentaje de Participación activa de los Entes del Gobierno del Estado en los procesos completos de evaluación, desde su etapa inicial hasta su finalización.	(Número de entes públicos que presentaron la evaluación / Número total de Entes Públicos obligados) *100	Ascendente	Porcentaje

Tipo Valor Meta	Frecuencia	Medio de Verificación	Resumen Narrativo	Dimensión	Descripción Dimensión
Relativo	Trimestral	Informe de Evaluación de Armonización Contable http://www.conac.gob.mx/es/CONAC/Transparencia	Poder Ejecutivo, Legislativo y Judicial, Órganos Autónomos y Municipios del Estado, Fideicomisos y entidades paraestatales y para municipales cumplen en su totalidad con la Armonización Contable.	c. Calidad	Miden los atributos, las capacidades o las características que tienen o deben tener los bienes y servicios que se producen.

Porcentaje de Avance Indicador Nivel Componente 181.25%

Indicador	Descripción	Método de Cálculo	Frecuencia	Dimensión	Descripción Dimensión
1. Porcentaje de avance de talleres y cursos de capacitación impartidos.	Mide el grado de avance en el cronograma de las jornadas en Armonización Contable impartidas a favor de los servidores públicos del los distintos entes del Estado de Aguascalientes.	(Número de talleres y cursos impartidos/ Número total de talleres y cursos programados) * 100	Mensual	c. Calidad	Miden los atributos, las capacidades o las características que tienen o deben tener los bienes y servicios que se producen.

Cuarto Reporte Trimestral de avance de objetivos y metas de los Programas Presupuestarios 2019 de acuerdo al

Sistema de Evaluación del Desempeño

(Anexo 13)

Línea Base			Meta			Medio de Verificación	Sentido
Valor	Año	Período	Valor	Año	Período		
0%	2018	Enero - Diciembre	100%	2019	Enero - Diciembre	Avance del Informe del Plan de Trabajo del Presupuesto de Egresos de la Federación (PEF), cronogramas, listas de asistencia a los programas de capacitación, constancias y memoria fotográfica.	Ascendente

Cobertura	Tipo de Indicador	Tipo Valor Meta	Resumen Narrativo	Supuestos
Estatal	Gestión	Relativo	Servidores públicos profesionalizados en materia de Armonización Contable.	Publicación de la provisión del recurso en el ramo 23 del PEF y aprobación del Plan de trabajo por parte de la SHCP.

**Cuarto Reporte Trimestral de avance de objetivos y metas
de los Programas Presupuestarios 2019 de acuerdo al
Sistema de Evaluación del Desempeño
(Anexo 13)**

Indicador del Nivel Actividades	Descripción	Tipo de Indicador	Dimensión a Medir	Unidad de Medida	Valor de la Meta	Avance de la Meta			
						Programado	Realizado	%de Avance Realizado vs	
								Período	Anual

Porcentaje de avance de los servicios impartidos de capacitación en armonización contable.	1.1 .-Transmisión del conocimiento sobre la normatividad y lineamientos en materia de Armonización Contable a través de la capacitación focalizada a responsables de su cumplimiento.	Relativo	c. Calidad	Capacitaciones	16.00	16.00	29.00	181.25	181.25
--	---	----------	------------	----------------	-------	-------	-------	--------	--------

Observaciones:

Porcentaje de Avance Indicador Nivel Componente 99.00%

Indicador	Descripción	Método de Cálculo	Frecuencia	Dimensión	Descripción Dimensión
2. Porcentaje de avance de modernización de sistemas	Mide el grado de avance en el cronograma de apoyos tecnológicos dirigido distintos entes del Estado de Aguascalientes.	(Total de licencias implementadas/ Total de licencias adquiridas) * 100	Mensual	b. Eficiencia	Miden la relación entre el logro del programa y los recursos utilizados para su cumplimiento.

Línea Base			Meta			Medio de Verificación	Sentido
Valor	Año	Período	Valor	Año	Período		
0%	2018	Enero - Diciembre	100%	2019	Enero - Diciembre	Avance del Informe del Plan de Trabajo del Presupuesto de Egresos de la Federación (PEF), cronogramas, listas de asistencia a los programas de capacitación, constancias y memoria fotográfica.	Ascendente

Cobertura	Tipo de Indicador	Tipo Valor Meta	Resumen Narrativo	Supuestos
Estatal	Gestión	Relativo	Sistemas de Armonización Contable y Presupuestal modernizados.	Entes públicos del Gobierno del Estado requieran oportunamente el apoyo para que se les gestione la actualización o implementación de los Sistemas de Armonización Contable.

**Cuarto Reporte Trimestral de avance de objetivos y metas
de los Programas Presupuestarios 2019 de acuerdo al**

Sistema de Evaluación del Desempeño

(Anexo 13)

Indicador del Nivel Actividades	Descripción	Tipo de Indicador	Dimensión a Medir	Unidad de Medida	Valor de la Meta	Avance de la Meta			
						Programado	Realizado	%de Avance Realizado vs	
								Período	Anual

Nuevas licencias instrumentadas del SAACG.net	2.1.-Aprovechamiento de los recursos destinados a la infraestructura tecnológica, para la instrumentación de la herramienta informática "Sistema Automatizado de Administración y Contabilidad Gubernamental Versión NET" (SAACG.net)	Relativo	b. Eficiencia	Licencias	1.00	1.00	1.00	1.00	100.00
---	---	----------	---------------	-----------	------	------	------	------	--------

Observaciones:

Licencias actualizadas del SAACG.net	2.2.-Actualización y uso apropiado de todos los módulos del "Sistema Automatizado de Administración y Contabilidad Gubernamental Versión NET" (SAACG.net).	Relativo	b. Eficiencia	Actualizaciones	61.00	61.00	61.00	98.00	100.00
--------------------------------------	--	----------	---------------	-----------------	-------	-------	-------	-------	--------

Observaciones:

Porcentaje de Avance Indicador Nivel Componente 103.00%

Indicador	Descripción	Método de Cálculo	Frecuencia	Dimensión	Descripción Dimensión
-----------	-------------	-------------------	------------	-----------	-----------------------

Cuarto Reporte Trimestral de avance de objetivos y metas de los Programas Presupuestarios 2019 de acuerdo al

Sistema de Evaluación del Desempeño

(Anexo 13)

3. Promedio de cumplimiento de Armonización Contable en el Estado de Aguascalientes.	de Mide el grado de avance en el proceso de Armonización Contable en el Estado de Aguascalientes a través del Sistema de Evaluaciones de la Armonización Contable (SEVAC), desarrollada por el Consejo Nacional de Armonización Contable (CONAC) y revisada por la Entidad Superior de Fiscalización Local (ESF	(Sumatoria de promedios obtenidos en la aplicación del cuestionario del SEVAC/ Número total de entes obligados a evaluarse) * 100	Trimestral	c. Calidad	Miden los atributos, las capacidades o las características que tienen o deben tener los bienes y servicios que se producen.
--	---	---	------------	------------	---

Línea Base			Meta			Medio de Verificación	Sentido
Valor	Año	Periodo	Valor	Año	Periodo		
79.22%	2018	Enero - Diciembre	90%	2019	Enero - Diciembre	Informe de Evaluación de Armonización Contable	Ascendente
http://www.conac.gob.mx/es/CONAC/Transparencia							

Cobertura	Tipo de Indicador	Tipo Valor Meta	Resumen Narrativo			Supuestos
Estatal	Gestión	Relativo	Sistemas de Armonización Contable y Presupuestal modernizados.			Compromiso de los Entes del Gobierno del Estado para completar las etapas de la evaluación en la Armonización Contable (SEVAC), desde su etapa capacitación hasta la solventación de observaciones.

**Cuarto Reporte Trimestral de avance de objetivos y metas
de los Programas Presupuestarios 2019 de acuerdo al
Sistema de Evaluación del Desempeño
(Anexo 13)**

Indicador del Nivel Actividades	Descripción	Tipo de Indicador	Dimensión a Medir	Unidad de Medida	Valor de la Meta	Avance de la Meta			
						Programado	Realizado	%de Avance Realizado vs	
								Período	Anual
Promedio de cumplimiento de Armonización Contable en el Estado de Aguascalientes.	3.1.-Participación y compromiso de los Entes publicos durante los procesos de evaluación en la Armonización Contable (SEVAC)	Absoluto	c. Calidad	Porcentaje	90.00	90.00	79.22	103.00	103.00

Observaciones:

Programa

Fortalecimiento Jurídico Integral, Asesoría en Materia Fiscal y Administrativa

Alineación al Plan Estatal de Desarrollo				
Eje	Programa Estratégico	Objetivo Programa Estratégico	Línea de Acción	Indicador
Eje 2. Aguascalientes derecho, seguro y libre	2.1. Marco Normativo	2.1.2. Lograr que la acción gubernamental se desenvuelva dentro del marco de la ética y la justicia, privilegiando sobre cualquier interés el beneficio social.	2.1.2.1. Establecer y ejecutar procesos para la eficiente revisión y validación de los actos jurídicos que implican compromisos del Poder Ejecutivo del Estado, de manera que el actuar gubernamental se conduzca con certeza jurídica en beneficio de la sociedad y el respeto a los derechos humanos.	2.1.2.1.1. Porcentaje de validación documental.

Porcentaje de Avance Indicador Nivel Componente 166.88%

Indicador	Descripción	Método de Cálculo	Frecuencia	Dimensión	Descripción Dimensión
-----------	-------------	-------------------	------------	-----------	-----------------------

Cuarto Reporte Trimestral de avance de objetivos y metas de los Programas Presupuestarios 2019 de acuerdo al

Sistema de Evaluación del Desempeño

(Anexo 13)

Porcentaje de procedimientos jurídicos en materia fiscal y administrativa
 Mide el número de medios de defensa, consultas y solicitudes que son presentados ante la Dirección General Jurídica para su atención.
 (Trámites realizados / Trámites solicitados) *100
 Mensual
 a. Eficacia
 Miden el grado del cumplimiento del objetivo establecido

Línea Base			Meta			Medio de Verificación	Sentido
Valor	Año	Período	Valor	Año	Período		
100%	2018	enero- diciembre	100%	2019	enero- diciembre	el Registro tramites solicitados relativos a la Coordinación de Asistencia legal se encuentra en hoja de cálculo denominada "CONTROL DE ASISTENCIA LEGAL", bajo el control del coordinador de Area de asistencia Legal, mientras que el registro de trámites solicitados a la coordinación de lo contencioso se encuentra en libro impreso denominado "libro de gobierno" bajo el control del Coordinador de lo Contencioso. El registro de asuntos atendidos de la coordinación de asistencia legal se encuentra e	Ascendente
Cobertura	Tipo de Indicador	Tipo Valor Meta	Resumen Narrativo			Supuestos	
Estatal	Gestión	Relativo	Procedimientos jurídicos en materia fiscal, administrativa y de transparencia realizados				

**Cuarto Reporte Trimestral de avance de objetivos y metas
de los Programas Presupuestarios 2019 de acuerdo al
Sistema de Evaluación del Desempeño
(Anexo 13)**

Indicador del Nivel Actividades	Descripción	Tipo de Indicador	Dimensión a Medir	Unidad de Medida	Valor de la Meta	Avance de la Meta			
						Programado	Realizado	%de Avance Realizado vs	
								Período	Anual
Porcentaje de demandas contestadas	1.-Atención a las diferentes demandas presentadas contra la SEFI	Relativo	a. Eficacia	Contestaciones a demanda	295.00	295.00	285.00	24.15	96.61
Observaciones:									
Porcentaje de recursos de revisión y revocación atendidos	2.-Atención a recursos de revisión y de revocación interpuestos contra la SEFI	Relativo	a. Eficacia	Resoluciones	60.00	60.00	93.00	38.75	155.00
Observaciones:									
Porcentaje de solicitudes atendidas en materia de transparencia.	3.-Atención de solicitudes en la plataforma local y nacional de transparencia y acceso a la información sobre temas de la SEFI.	Relativo	a. Eficacia	Resoluciones	180.00	180.00	231.00	25.67	128.33
Observaciones:									
Porcentaje de consultas jurídicas atendidas en materia administrativa	4.-Recibir y dar respuesta a consultas jurídicas que son formuladas a la SEFI por parte de la ciudadanía, así como de las Dependencias y Entidades del Gobierno del Estado.	Relativo	a. Eficacia	Resoluciones	380.00	380.00	992.00	78.32	261.05
Observaciones:									

Cuarto Reporte Trimestral de avance de objetivos y metas de los Programas Presupuestarios 2019 de acuerdo al

Sistema de Evaluación del Desempeño

(Anexo 13)

Alineación al Plan Estatal de Desarrollo

Eje	Programa Estratégico	Objetivo Programa Estratégico	Línea de Acción	Indicador
Eje 3. Aguascalientes con gobierno íntegro, austero y abierto	3.2. Fortalecimiento de la Coordinación de la Hacendaria	3.2.1. Fortalecer la coordinación con el Gobierno federal, municipios y los otros poderes, a fin de obtener mayores recursos federales para el Estado	3.2.1.2. Mejorar la coordinación y colaboración con las haciendas municipales, con el propósito de fortalecer la recaudación de impuestos y derechos que contribuyan a mejorar las fórmulas de participaciones federales.	3.2.1.2.1. Porcentaje de recursos federales recibidos respecto a recursos federales convenidos.

Porcentaje de Avance Indicador Nivel Componente 240.14%

Indicador	Descripción	Método de Cálculo	Frecuencia	Dimensión	Descripción Dimensión
Porcentaje de Recursos Federales recibidos	Indicador que mide la efectividad de la gestión administrativa al interior de la Secretaría de Finanzas para recibir los recursos federales asignados por la Federación al Estado	(Monto de recursos federales recibidos / Monto total de recursos federales asignados al Estado)*100	Mensual	d. Economía	Miden la capacidad del programa para administrar , generar o movilizar de manera adecuada los recursos financieros.

Línea Base			Meta			Medio de Verificación	Sentido
Valor	Año	Período	Valor	Año	Período		
100%	2018	enero- diciembre	100%	2019	enero- diciembre	http://eservicios.aguascalientes.gob.mx/servicios/sicaf2/Sicaf2.aspx	Ascendente

Cobertura	Tipo de Indicador	Tipo Valor Meta	Resumen Narrativo	Supuestos
Estatal	Gestión	Relativo	Recursos presupuestales que la Secretaría de Hacienda y Crédito Público ministra al Estado.	

Cuarto Reporte Trimestral de avance de objetivos y metas de los Programas Presupuestarios 2019 de acuerdo al

Sistema de Evaluación del Desempeño

(Anexo 13)

Indicador del Nivel Actividades	Descripción	Tipo de Indicador	Dimensión a Medir	Unidad de Medida	Valor de la Meta	Avance de la Meta			
						Programado	Realizado	%de Avance Realizado vs	
								Período	Anual
Porcentaje de avance de los requerimientos atendidos	1.-Atención que hace la Secretaría de Finanzas (SEFI) a los requerimientos de la Federación para la recepción y registro de los recursos federales	Relativo	a. Eficacia	Asuntos atendidos	96.00	96.00	179.00	74.58	186.46
Observaciones:									
Porcentaje de oficios emitidos relacionados con la orientación a dependencias y entidades estatales y a municipios en el ejercicio del recurso.	2.-Apoyo de la SEFI a dependencias y entidades estatales y a municipios en el ejercicio correcto de los recursos federales recibidos.	Relativo	a. Eficacia	Asesorías	180.00	180.00	580.00	128.89	322.22
Observaciones:									
Porcentaje de reuniones realizadas con dependencias y entidades estatales y a municipios	3.- Realización de reuniones entre la SEFI y dependencias y entidades estatales y a municipios para apoyar en la identificación de los programas que aplican en su rubro y de los cuales pueden obtener recursos	Relativo	a. Eficacia	Reuniones	12.00	12.00	22.00	36.67	183.33
Observaciones:									

Programa

Generación de Información Financiera y Rendición de la Cuenta Pública

Cuarto Reporte Trimestral de avance de objetivos y metas de los Programas Presupuestarios 2019 de acuerdo al

Sistema de Evaluación del Desempeño

(Anexo 13)

Alineación al Plan Estatal de Desarrollo

Eje	Programa Estratégico	Objetivo Programa Estratégico	Línea de Acción	Indicador
Eje 3. Aguascalientes con gobierno íntegro, austero y abierto	3.4. Gestión Pública Integral, Eficiente y de Calidad	3.4.1. Implementar una gestión pública transparente y austera, eficiente y eficaz, orientada a una adecuada administración de los recursos humanos, materiales y servicios del Poder Ejecutivo Estatal.	3.4.1.1. Homologar una gestión pública eficiente e integral.	3.4.1.1.1. Índice de gestión pública integral, eficiente y de calidad.

Porcentaje de Avance Indicador Nivel Componente 100.00%

Indicador	Descripción	Método de Cálculo	Frecuencia	Dimensión	Descripción Dimensión
Porcentaje de avance en la presentación de Informes mensuales a Instancia Fiscalizadora	Mide el análisis del cumplimiento oportuno de informes contables, presupuestales y programáticas mensuales que son entregados a las Instancias Fiscalizadoras.	(Número de informes mensuales presentados / Número Total de informes del periodo) *100	Mensual	a. Eficacia	Miden el grado del cumplimiento del objetivo establecido

Línea Base			Meta			Medio de Verificación	Sentido
Valor	Año	Período	Valor	Año	Período		
100%	2018	enero- diciembre	100%	2019	enero- diciembre		

Cobertura	Tipo de Indicador	Tipo Valor Meta	Resumen Narrativo	Supuestos
Estatal	Gestión	Relativo	Informes mensuales presentados	

**Cuarto Reporte Trimestral de avance de objetivos y metas
de los Programas Presupuestarios 2019 de acuerdo al
Sistema de Evaluación del Desempeño
(Anexo 13)**

Indicador del Nivel Actividades	Descripción	Tipo de Indicador	Dimensión a Medir	Unidad de Medida	Valor de la Meta	Avance de la Meta			
						Programado	Realizado	%de Avance Realizado vs	
								Período	Anual
Porcentaje de avance de Informes mensuales generados	1.-Generación del SIIF. Sistema Integral de Información Financiera, los informes Financieros contables, presupuestales y programáticos para su entrega al Ente Fiscalizador.	Relativo	a. Eficacia	Reporte	156.00	156.00	156.00	100.00	100.00

Observaciones:

Programa

Modernización Permanente en la Presentación de los Servicios

Alineación al Plan Estatal de Desarrollo				
Eje	Programa Estratégico	Objetivo Programa Estratégico	Línea de Acción	Indicador
Eje 3. Aguascalientes con gobierno íntegro, austero y abierto	3.1. Financiamiento sano del desarrollo	3.1.1. Financiar de manera sana y sostenible los programas, obras y proyectos de Gobierno del Estado.	3.1.1.1. Fortalecer la recaudación de ingresos propios, facilitando el cumplimiento voluntario e incrementando la fiscalización y el combate a la evasión fiscal y a la informalidad.	3.1.1.1.1. Índice de crecimiento de la recaudación de ingresos propios.

Indicador Nivel Fin

Indicador	Descripción	Método de Cálculo	Sentido	Unidad de Medida
Índice de crecimiento de la recaudación de ingresos propios.	Mide la recaudación con opciones de pago a los contribuyentes a través de instalaciones modernizadas.	(Total de recaudación obtenida en 2019 / Total de recaudación obtenida en 2018)	Ascendente	Porcentaje

Cuarto Reporte Trimestral de avance de objetivos y metas de los Programas Presupuestarios 2019 de acuerdo al

Sistema de Evaluación del Desempeño

(Anexo 13)

100%	2018	enero- diciembre	100%	2019	enero- diciembre	http://www.ieeags.org.mx/transparencia/fracc_1/14.Ley_de_ingresos_del_estado_de_aguascalientes_2018.pdf	Ascendente
------	------	------------------	------	------	------------------	---	------------

Cobertura	Tipo de Indicador	Tipo Valor Meta	Resumen Narrativo	Supuestos
Estatal	Gestión	Relativo	1. Recaudación incrementada.	La recaudación de impuestos aumente por el cumplimiento oportuno de obligaciones fiscales por parte del contribuyente

**Cuarto Reporte Trimestral de avance de objetivos y metas
de los Programas Presupuestarios 2019 de acuerdo al
Sistema de Evaluación del Desempeño
(Anexo 13)**

Indicador del Nivel Actividades	Descripción	Tipo de Indicador	Dimensión a Medir	Unidad de Medida	Valor de la Meta	Avance de la Meta			
						Programado	Realizado	%de Avance Realizado vs	
								Período	Anual
Porcentaje de difusión realizada	1.1.-Difusión de las alternativas de pago para el cumplimiento de obligaciones fiscales por el contribuyente	Relativo	a. Eficacia	Actividades de difusión	510.00	510.00	805.00	78.92	157.84
Observaciones:									
Porcentaje de beneficios otorgados.	1.2.-Otorgamiento de beneficios a los contribuyentes que cumplan puntualmente con el pago de sus obligaciones.	Relativo	a. Eficacia	Beneficios	64,967.00	64,967.00	60,272.00	46.39	92.77
Observaciones:									

Programa

Verificar el cumplimiento de las obligaciones fiscales, ejerciendo las facultades

Alineación al Plan Estatal de Desarrollo				
Eje	Programa Estratégico	Objetivo Programa Estratégico	Línea de Acción	Indicador
Eje 3. Aguascalientes con gobierno íntegro, austero y abierto	3.1. Financiamiento sano del desarrollo	3.1.1. Financiar de manera sana y sostenible los programas, obras y proyectos de Gobierno del Estado.	3.1.1.1. Fortalecer la recaudación de ingresos propios, facilitando el cumplimiento voluntario e incrementando la fiscalización y el combate a la evasión fiscal y a la informalidad.	3.1.1.1.1. Índice de crecimiento de la recaudación de ingresos propios.

Cuarto Reporte Trimestral de avance de objetivos y metas de los Programas Presupuestarios 2019 de acuerdo al

Sistema de Evaluación del Desempeño

(Anexo 13)

Indicador Nivel Fin

Indicador	Descripción	Método de Cálculo	Sentido	Unidad de Medida	
Índice de crecimiento de la recaudación de ingresos propios	Mide el nivel de recaudación obtenida, derivada de actos de fiscalización	(Total de recaudación obtenida por actos de fiscalización emitidos 2019/ Total de recaudación obtenida por actos de fiscalización emitidos 2018)	Ascendente	Porcentaje	
Tipo Valor Meta	Frecuencia	Medio de Verificación	Resumen Narrativo	Dimensión	Descripción Dimensión
Relativo	Anual	Ley de Ingresos para el Estado de Aguascalientes 2019 http://www.aguascalientes.gob.mx/transparencia/CONTABILIDAD/FormatosContabilidad/2019/Anual/8.pdf	Contribuir a un financiamiento sano del desarrollo, mediante el cumplimiento de las obligaciones fiscales de los contribuyentes, ejerciendo las facultades de comprobación en materia de impuestos tanto federales como estatales.	d. Economía	Miden la capacidad del programa para administrar, generar o movilizar de manera adecuada los recursos financieros.

Porcentaje de Avance Indicador Nivel Propósito 234.74 %

Indicador	Descripción	Método de Cálculo	Sentido	Unidad de Medida	
Porcentaje de personas físicas y morales que regularizan su situación fiscal.	Mide el número de contribuyentes que autocorrigen su situación fiscal.	(Número de contribuyentes que dan cumplimiento/ Número total de contribuyentes establecidos como meta) * 100	Ascendente	Porcentaje	
Tipo Valor Meta	Frecuencia	Medio de Verificación	Resumen Narrativo	Dimensión	Descripción Dimensión
Relativo	Anual	Tablero Global para las Entidades Federativas en la hoja denominada "a. eficiencia operativa"	Personas Físicas y Personas Morales cumplen con sus obligaciones fiscales federales ante el Servicio de Administración Tributaria (SAT) y estatales ante el Estado, provocando un incremento de ingresos para la Entidad.	a. Eficacia	Miden el grado del cumplimiento del objetivo establecido

Porcentaje de Avance Indicador Nivel Componente 367.52%

Indicador	Descripción	Método de Cálculo	Frecuencia	Dimensión	Descripción Dimensión
Porcentaje de avance de actos de fiscalización terminados estatales	Mide el avance logrado en actos de fiscalización terminados, en relación a la Meta establecida por la Secretaría de Finanzas del Estado.	(Total de actos de fiscalización terminados/Total de actos de fiscalización programados)*100	Mensual	a. Eficacia	Miden el grado del cumplimiento del objetivo establecido

Cuarto Reporte Trimestral de avance de objetivos y metas de los Programas Presupuestarios 2019 de acuerdo al

Sistema de Evaluación del Desempeño

(Anexo 13)

Línea Base			Meta			Medio de Verificación	Sentido
Valor	Año	Período	Valor	Año	Período		
100% (223)	2018	Enero - Diciembre	100% (280)	2019	Enero - Diciembre	Tablero Global para las Entidades Federativas en la hoja denominada "a. eficacia recaudatoria" y "eficacia operativa"; http://www.aguascalientes.gob.mx/transparencia/CONTABILIDAD/FormatosContabilidad/2019/Anual/8.pdf ; Informe Ejecutivo Mensual, hoja denominada "resumen"	Ascendente
Cobertura	Tipo de Indicador	Tipo Valor Meta	Resumen Narrativo			Supuestos	
Estatal	Estratégico	Relativo	3. Fiscalización para verificar el correcto y oportuno cumplimiento de obligaciones fiscales estatales, a través de actos terminados.			Las personas físicas y morales, a quienes se inicia acto de fiscalización, regularicen su situación fiscal, concluyéndose la revisión.	

**Cuarto Reporte Trimestral de avance de objetivos y metas
de los Programas Presupuestarios 2019 de acuerdo al
Sistema de Evaluación del Desempeño
(Anexo 13)**

Indicador del Nivel Actividades	Descripción	Tipo de Indicador	Dimensión a Medir	Unidad de Medida	Valor de la Meta	Avance de la Meta			
						Programado	Realizado	%de Avance Realizado vs	
								Período	Anual
Porcentaje de contribuyentes detectados con inconsistencias fiscales e iniciados	3.1.-Identificación del contribuyente incumplido a través del análisis al padrón estatal.	Relativo	a. Eficacia	Contribuyentes	280.00	280.00	1,232.00	198.00	440.00
Observaciones:									
Porcentaje de auditorías terminadas	3.2.-Terminación del acto de fiscalización para confirmar las diferencias de impuestos estatales omitidos.	Relativo	a. Eficacia	Actos de fiscalización	280.00	280.00	863.00	169.52	308.21
Observaciones:									

Porcentaje de Avance Indicador Nivel Componente 115.99%

Indicador	Descripción	Método de Cálculo	Frecuencia	Dimensión	Descripción Dimensión
Porcentaje de avance de actos de fiscalización terminados federales	Mide el avance logrado en actos de fiscalización terminados, en relación al Programa Operativo Anual concertado con la Secretaría de Hacienda y Crédito Público.	(Total de actos de fiscalización terminados/Total de actos de fiscalización programados)*100	Mensual	a. Eficacia	Miden el grado del cumplimiento del objetivo establecido

Línea Base			Meta			Medio de Verificación	Sentido
Valor	Año	Período	Valor	Año	Período		
100% (431)	2018	enero- diciembre	100% (400)	2019	enero- diciembre	Tablero Global para las Entidades Federativas en la hoja denominada "a. eficacia recaudatoria" y "eficacia operativa"; http://www.aguascalientes.gob.mx/transparencia/COUNTABILIDAD/FormatosContabilidad/2019/Anual/8.pdf ; Informe Ejecutivo Mensual, hoja denominada "resumen"	Ascendente

Cuarto Reporte Trimestral de avance de objetivos y metas de los Programas Presupuestarios 2019 de acuerdo al

Sistema de Evaluación del Desempeño

(Anexo 13)

Cobertura	Tipo de Indicador	Tipo Valor Meta	Resumen Narrativo	Supuestos
Estatal	Estratégico	Relativo	1. Fiscalización para verificar el correcto y oportuno cumplimiento de obligaciones fiscales federales, a través de actos terminados.	

**Cuarto Reporte Trimestral de avance de objetivos y metas
de los Programas Presupuestarios 2019 de acuerdo al
Sistema de Evaluación del Desempeño
(Anexo 13)**

Indicador del Nivel Actividades	Descripción	Tipo de Indicador	Dimensión a Medir	Unidad de Medida	Valor de la Meta	Avance de la Meta			
						Programado	Realizado	%de Avance Realizado vs	
								Período	Anual
Porcentaje de contribuyentes detectados con inconsistencias fiscales e iniciados	1.1.-Identificación del contribuyente incumplido a través del análisis al padrón federal.	Relativo	a. Eficacia	Contribuyentes	548.00	548.00	582.00	47.79	106.20
Observaciones:									
Porcentaje de auditorías terminadas	1.2.-Terminación del acto de fiscalización para confirmar las diferencias de impuestos federales omitidos.	Relativo	a. Eficacia	Actos de fiscalización	400.00	400.00	496.00	68.20	124.00
Observaciones:									

Porcentaje de Avance Indicador Nivel Componente 306.40%

Indicador	Descripción	Método de Cálculo	Frecuencia	Dimensión	Descripción Dimensión
Porcentaje de recaudación obtenida estatal	Mide el avance de recaudación obtenida, en relación a la Meta establecida por la Secretaría de Finanzas del Estado.	(Total de recaudación obtenida/Total de recaudación programada)*100	Mensual	d. Economía	Miden la capacidad del programa para administrar , generar o movilizar de manera adecuada los recursos financieros.

Línea Base			Meta			Medio de Verificación	Sentido
Valor	Año	Período	Valor	Año	Período		
100% (16,827,737)	2018	Enero - Diciembre	100% (17,000,000)	2019	Enero - Diciembre	Tablero Global para las Entidades Federativas en la hoja denominada "a. eficacia recaudatoria" y "eficacia operativa" ; http://www.aguascalientes.gob.mx/transparencia/CONTABILIDAD/FormatosContabilidad/2019/Anual/8.pdf ; Informe Ejecutivo Mensual, hoja denominada "resumen"	Ascendente

Cuarto Reporte Trimestral de avance de objetivos y metas de los Programas Presupuestarios 2019 de acuerdo al

Sistema de Evaluación del Desempeño

(Anexo 13)

Cobertura	Tipo de Indicador	Tipo Valor Meta	Resumen Narrativo	Supuestos
Estatal	Estratégico	Relativo	Impuestos por parte de los contribuyentes fiscalizados omitidos en materia estatal recaudados.	Contribuyentes cumplen con sus obligaciones fiscales omitidas.

Cuarto Reporte Trimestral de avance de objetivos y metas de los Programas Presupuestarios 2019 de acuerdo al

Sistema de Evaluación del Desempeño

(Anexo 13)

Indicador del Nivel Actividades	Descripción	Tipo de Indicador	Dimensión a Medir	Unidad de Medida	Valor de la Meta	Avance de la Meta			
						Programado	Realizado	%de Avance Realizado vs	
								Período	Anual

Porcentaje de avance en la recaudación cobrada	4.1.-Recaudación de Impuestos cobrada, derivada de la corrección de la situación fiscal de los contribuyentes revisados en materia estatal.	Relativo	a. Eficacia	Actos de fiscalización	17,000,000.00	17,000,000.00	52,088,000.00	306.40	306.40
--	---	----------	-------------	------------------------	---------------	---------------	---------------	--------	--------

Observaciones:

Porcentaje de Avance Indicador Nivel Componente 149.04%

Indicador	Descripción	Método de Cálculo	Frecuencia	Dimensión	Descripción Dimensión
Porcentaje de recaudación obtenida federal	Mide el avance de recaudación obtenida, en relación al Programa Operativo Anual concertado con la Secretaría de Hacienda y Crédito Público.	(Total de recaudación obtenida/Total de recaudación programada)*100	Mensual	d. Economía	Miden la capacidad del programa para administrar , generar o movilizar de manera adecuada los recursos financieros.

Línea Base			Meta			Medio de Verificación	Sentido
Valor	Año	Período	Valor	Año	Período		
100% (142,506,112)	2018	enero- diciembre	100% (140,215,000)	2019	enero- diciembre	Tablero Global para las Entidades Federativas en la hoja denominada "a. eficacia recaudatoria" y "eficacia o p e r a t i v a " ; http://www.aguascalientes.gob.mx/transparencia/CONTABILIDAD/FormatosContabilidad/2019/Anual/8.pdf ; Informe Ejecutivo Mensual, hoja denominada "resumen"	Ascendente

Cobertura	Tipo de Indicador	Tipo Valor Meta	Resumen Narrativo	Supuestos
Estatal	Estratégico	Relativo	Impuestos por parte de los contribuyentes fiscalizados omitidos en materia federal recaudados.	Contribuyentes cumplen con sus obligaciones fiscales omitidas.

Cuarto Reporte Trimestral de avance de objetivos y metas de los Programas Presupuestarios 2019 de acuerdo al

Sistema de Evaluación del Desempeño

(Anexo 13)

Indicador del Nivel Actividades	Descripción	Tipo de Indicador	Dimensión a Medir	Unidad de Medida	Valor de la Meta	Avance de la Meta			
						Programado	Realizado	%de Avance Realizado vs	
								Período	Anual
Porcentaje de avance en la recaudación cobrada	2.1.-Recaudación de impuestos cobrada, derivada de la corrección de la situación fiscal de los contribuyentes revisados en materia federal	Relativo	a. Eficacia	Pesos	140,215,000.00	140,215,000.00	208,971,000.00	149.04	149.04
Observaciones:									

**Cuarto Reporte Trimestral de avance de objetivos y metas
de los Programas Presupuestarios 2019 de acuerdo al**

Sistema de Evaluación del Desempeño

(Anexo 13)

Secretaría de Desarrollo Económico

Programa

Atracción de Inversiones

Alineación al Plan Estatal de Desarrollo

Eje	Programa Estratégico	Objetivo Programa Estratégico	Línea de Acción	Indicador
Eje 4. Aguascalientes competitivo, diversificado y próspero	4.1. Economía global, competitiva y diversificada	4.1.1. Transformar a Aguascalientes en una plataforma económica global, competitiva y diversificada, a fin de facilitar el desarrollo empresarial y propiciar las condiciones para la generación de empleos de calidad.	4.1.1.1. Impulsar la instalación de empresas con	4.1.1.1.1. Cantidad de empresas con IED en el Estado.

Indicador Nivel Fin

Indicador	Descripción	Método de Cálculo	Sentido	Unidad de Medida	
Cantidad de empresas con IED en el Estado	Mide el crecimiento anual del número de empresas con IED 2019 según registros de la Secretaría de Economía.	$[(\text{Total de empresas IED 2019} / \text{Total de empresas IED 2018}) - 1] * 100$	Ascendente	Porcentaje	
Tipo Valor Meta	Frecuencia	Medio de Verificación	Resumen Narrativo	Dimensión	Descripción Dimensión
Relativo	Anual	Listado propio según dato de la SE 2018-2019. SEDEC	Contribuir con una economía global, competitiva y diversificada mediante la planeación estratégica futura del desarrollo económico del Estado basado en la atracción de empresas y generación de empleo bien remunerado.	a. Eficacia	Miden el grado del cumplimiento del objetivo establecido

Porcentaje de Avance Indicador Nivel Propósito 204.00 %

Indicador	Descripción	Método de Cálculo	Sentido	Unidad de Medida
Crecimiento de los empleos formales	Mide la variación en el año de los trabajadores registrados ante el IMSS	$[(\text{Total de trabajadores en el mes actual 2019} - \text{Total de trabajadores registrados en diciembre 2018}) - 1] * 100$	Ascendente	Porcentaje

Cuarto Reporte Trimestral de avance de objetivos y metas de los Programas Presupuestarios 2019 de acuerdo al

Sistema de Evaluación del Desempeño

(Anexo 13)

Tipo Valor Meta	Frecuencia	Medio de Verificación	Resumen Narrativo	Dimensión	Descripción Dimensión
Relativo	Trimestral	Listado propio con datos del IMSS 2018-2019. SEDEC	Población de Aguascalientes genera empleos de calidad y mejor remunerados mediante la atracción de inversiones que incentiven la innovación y el desarrollo tecnológico.	a. Eficacia	Miden el grado del cumplimiento del objetivo establecido

Porcentaje de Avance Indicador Nivel Componente 204.00%

Indicador	Descripción	Método de Cálculo	Frecuencia	Dimensión	Descripción Dimensión
Proyectos de inversión concretados	Mide la variación anual del número de los proyectos de inversión nueva y de ampliación anunciados en el Estado con relación a los anunciados del año anterior.	$[(\text{Total de proyectos anunciados 2019} / \text{Total de proyectos anunciados 2018}) - 1] * 100$	Trimestral	a. Eficacia	Miden el grado del cumplimiento del objetivo establecido

Línea Base			Meta			Medio de Verificación	Sentido
Valor	Año	Período	Valor	Año	Período		
25%	2018	ene-dic	30%	2019	ene-dic		

Cobertura	Tipo de Indicador	Tipo Valor Meta	Resumen Narrativo	Supuestos
Estatal	Gestión	Relativo	Nuevas inversiones y ampliaciones tanto nacionales como extranjeras que impulsen el crecimiento de la economía del Estado atraídas.	Las condiciones económicas del país no influyan de manera negativa en el comportamiento de los indicadores del Estado.

**Cuarto Reporte Trimestral de avance de objetivos y metas
de los Programas Presupuestarios 2019 de acuerdo al
Sistema de Evaluación del Desempeño
(Anexo 13)**

Indicador del Nivel Actividades	Descripción	Tipo de Indicador	Dimensión a Medir	Unidad de Medida	Valor de la Meta	Avance de la Meta			
						Programado	Realizado	%de Avance Realizado vs	
								Período	Anual
Porcentaje de empresas atendidas	1.1.1.- Atención y seguimiento a empresas interesadas en instalarse en la entidad	Relativo	a. Eficacia	Porcentaje	100.00	100.00	1.00	62.50	125.00
Observaciones: AKG, ATG									
Porcentaje de eventos y giras de promoción	1.2.-Asistencia a eventos y giras de promoción para la atracción de inversiones nacionales y extranjeras.	Relativo	a. Eficacia	Porcentaje	100.00	100.00	17.00	141.50	283.00
Observaciones:									

Programa
Desarrollo de Proveedores

Alineación al Plan Estatal de Desarrollo				
Eje	Programa Estratégico	Objetivo Programa Estratégico	Línea de Acción	Indicador
Eje 4. Aguascalientes competitivo, diversificado y próspero	4.1. Economía global, competitiva y diversificada	4.1.1. Transformar a Aguascalientes en una plataforma económica global, competitiva y diversificada, a fin de facilitar el desarrollo empresarial y propiciar las condiciones para la generación de empleos de calidad.	4.1.1.2. Promover la instalación y ampliación de	4.1.1.2.1. Número de empleos formales.

Cuarto Reporte Trimestral de avance de objetivos y metas de los Programas Presupuestarios 2019 de acuerdo al

Sistema de Evaluación del Desempeño

(Anexo 13)

Indicador Nivel Fin

Indicador	Descripción	Método de Cálculo	Sentido	Unidad de Medida	
Número de empleos formales	Mide la variación anual de los empleos formales registrados ante el IMSS	$[(\text{Total empleos 2019}) / (\text{total de empleos 2018} - 1)] * 100$	Ascendente	Porcentaje	
Tipo Valor Meta	Frecuencia	Medio de Verificación	Resumen Narrativo	Dimensión	Descripción Dimensión
Relativo	Anual	Registro propio de empleos registrados ante el IMSS 2019. SEDEC	Contribuir a una economía global, competitiva y diversificada mediante la implementación de estrategias para apoyar a las empresas locales con la finalidad de que incrementen su nivel de competitividad y sinergia empresarial que les permita vincularse e integrarse a la red de proveeduría de la industria local.	a. Eficacia	Miden el grado del cumplimiento del objetivo establecido

Porcentaje de Avance Indicador Nivel Propósito 126.88 %

Indicador	Descripción	Método de Cálculo	Sentido	Unidad de Medida	
Crecimiento acumulado de empresas vinculadas y/o integradas a la cadena de proveeduría.	Mide el crecimiento acumulado del número de empresas locales que lograron insertarse en la cadena de suministro con relación al total registrado hasta 2016	$[(\text{Total de empresas vinculadas y/o integradas a la cadena de proveeduría en 2019} / \text{Total de empresas registradas en el padrón de proveedores en 2016}) - 1] * 100$	Ascendente	Porcentaje	
Tipo Valor Meta	Frecuencia	Medio de Verificación	Resumen Narrativo	Dimensión	Descripción Dimensión
Relativo	Trimestral	Registro propio del padrón de empresas incorporadas a la red de proveeduría. 2016-2019. SEDEC	Empresas pequeñas, medianas y grandes de Aguascalientes reciben Apoyos de las empresas locales para convertirse en proveedores de la industria local, nacional e internacional.	a. Eficacia	Miden el grado del cumplimiento del objetivo establecido

Porcentaje de Avance Indicador Nivel Componente 126.88%

Indicador	Descripción	Método de Cálculo	Frecuencia	Dimensión	Descripción Dimensión
Crecimiento anual de empresas vinculadas y/o integradas a las cadenas de proveeduría con relación al padrón 2018.	Mide el crecimiento anual de empresas vinculadas con cadenas de suministro en la entidad.	$[(\text{Total empresas vinculadas o integradas a la cadena de suministros 2019} / \text{Total de empresas vinculadas o integradas a la cadena de suministros en 2018}) - 1] * 100$	Trimestral	a. Eficacia	Miden el grado del cumplimiento del objetivo establecido

Cuarto Reporte Trimestral de avance de objetivos y metas de los Programas Presupuestarios 2019 de acuerdo al

Sistema de Evaluación del Desempeño

(Anexo 13)

Línea Base			Meta			Medio de Verificación	Sentido
Valor	Año	Período	Valor	Año	Período		
8%	2018	ene-dic	8.5%	2019	ene-dic	Lista de proveedores 2018-2019. Registro propio. SEDEC	Ascendente
Cobertura	Tipo de Indicador	Tipo Valor Meta	Resumen Narrativo			Supuestos	
Estatal	Gestión	Relativo	1. Empresas locales desarrolladas como cadenas de suministro aumentadas.			Las condiciones del mercado local son atractivas en el entorno regional y nacional para poder realizar encuentros de negocios exitosos.	

**Cuarto Reporte Trimestral de avance de objetivos y metas
de los Programas Presupuestarios 2019 de acuerdo al
Sistema de Evaluación del Desempeño
(Anexo 13)**

Indicador del Nivel Actividades	Descripción	Tipo de Indicador	Dimensión a Medir	Unidad de Medida	Valor de la Meta	Avance de la Meta			
						Programado	Realizado	%de Avance Realizado vs	
								Período	Anual
Porcentaje de empresas locales que lograron contactos de negocio.	1.1.- Atención y seguimiento a las empresas locales que logren establecer contactos de negocios.	Relativo	a. Eficacia	Empresa	8.00	8.00	10.00	87.50	125.00
Observaciones:	Paynal - Flex Carbuo y Herramientas - Maindsteel								
Porcentaje de avance en reuniones realizadas	1.2.- Reuniones individuales entre clientes y proveedores para el desarrollo de contactos de negocio, en ferias y expos.	Absoluto	a. Eficacia	Reuniones	32.00	32.00	42.00	39.38	131.25
Observaciones:									

Programa
Fortalecimiento a MPYMES

Cuarto Reporte Trimestral de avance de objetivos y metas de los Programas Presupuestarios 2019 de acuerdo al

Sistema de Evaluación del Desempeño

(Anexo 13)

Alineación al Plan Estatal de Desarrollo				
Eje	Programa Estratégico	Objetivo Programa Estratégico	Línea de Acción	Indicador
Eje 4. Aguascalientes competitivo, diversificado y próspero	4.2. Fomento a la micro, pequeña y mediana empresa	4.2.1. Crear un Sistema Estatal de Financiamiento y Garantías para elevar la productividad, la competitividad y reducir la brecha en el rezago tecnológico de las pymes, procurando ser incluyente con perspectiva de género, en atención al segmento de la población excluida de los servicios y productos financieros de la banca tradicional.	4.2.1.2. Promover y apoyar el financiamiento	4.2.1.2.1. Número de proyectos aprobados y beneficiados con el Instituto Nacional del Emprendedor (INADEM).

Indicador Nivel Fin

Indicador	Descripción	Método de Cálculo	Sentido	Unidad de Medida	
Solicitudes vinculadas y diagnosticadas, así como proyectos apoyados con financiamiento, fondos, capacitación y/o asesorías	Mide el porcentaje de solicitudes atendidas mediante diagnóstico en ventanilla y/o promotoría en municipios y su vinculación	(Total de solicitudes diagnosticadas y vinculadas / total de solicitudes recibidas) * 100	Ascendente	Porcentaje	
Tipo Valor Meta	Frecuencia	Medio de Verificación	Resumen Narrativo	Dimensión	Descripción Dimensión
Relativo	Anual	Atendidos MIPYMES_2019 (Base de datos)	Fomentar a la micro, pequeña y mediana empresa, para contribuir con un Aguascalientes competitivo, diversificado y próspero mediante el impulso de la cultura empresarial y emprendedora del Estado, así como la consolidación y crecimiento de las MPYMES mediante la vinculación y gestión de recursos de diversos programas de apoyos.	a. Eficacia	Miden el grado del cumplimiento del objetivo establecido

Porcentaje de Avance Indicador Nivel Propósito 136.39 %

Indicador	Descripción	Método de Cálculo	Sentido	Unidad de Medida
Solicitudes vinculadas, diagnosticadas y aprobadas	Mide el porcentaje de solicitudes atendidas mediante diagnóstico en ventanilla y/o promotoría en municipios y su vinculación.	(Total de solicitudes diagnosticadas y vinculadas / total de solicitudes recibidas) * 100	Ascendente	Porcentaje

Cuarto Reporte Trimestral de avance de objetivos y metas de los Programas Presupuestarios 2019 de acuerdo al

Sistema de Evaluación del Desempeño

(Anexo 13)

Tipo Valor Meta	Frecuencia	Medio de Verificación	Resumen Narrativo	Dimensión	Descripción Dimensión
Relativo	Trimestral	Atendidos MIPYMES_2019 (Base de datos)	Las MIPYMES y los emprendedores obtienen los apoyos para el desarrollo de sus proyectos productivos con recursos del INADEM u otros Fondos.	a. Eficacia	Miden el grado del cumplimiento del objetivo establecido

Porcentaje de Avance Indicador Nivel Componente 86.09%

Indicador	Descripción	Método de Cálculo	Frecuencia	Dimensión	Descripción Dimensión
Porcentaje de proyectos aprobados	Mide el porcentaje de proyectos atendidos y aprobados en INADEM o en algún otro fondo.	(Total de proyectos aprobados / total de proyectos registrados) * 100	Trimestral	a. Eficacia	Miden el grado del cumplimiento del objetivo establecido

Línea Base			Meta			Medio de Verificación	Sentido
Valor	Año	Período	Valor	Año	Período		
100%	2018	ene-dic	100%	2019	ene-dic		

Cobertura	Tipo de Indicador	Tipo Valor Meta	Resumen Narrativo	Supuestos
Estatal	Gestión	Relativo	Proyectos que cumplan con la normatividad del INADEM o de algún otro fondo y que sean aprobados.	Que los proyectos de MIPYMES y de emprendedores no se vean limitados por falta de presupuesto o de desaparición de fondos federales; con la finalidad de promover el desarrollo y escalamiento de unidades de negocios y de empresas.

Cuarto Reporte Trimestral de avance de objetivos y metas de los Programas Presupuestarios 2019 de acuerdo al

Sistema de Evaluación del Desempeño

(Anexo 13)

Indicador del Nivel Actividades	Descripción	Tipo de Indicador	Dimensión a Medir	Unidad de Medida	Valor de la Meta	Avance de la Meta			
						Programado	Realizado	%de Avance Realizado vs	
								Período	Anual

Porcentaje de proyectos atendidos y aprobados en algún programa	1.1.-Seguimiento a los proyectos de MPYMES y de emprendedores presentados y aprobados por el INADEM o por algún otro fondo	Relativo	a. Eficacia	Porcentaje	96.36	96.36	118.51	86.09	122.99
---	--	----------	-------------	------------	-------	-------	--------	-------	--------

Observaciones:

Porcentaje de Avance Indicador Nivel Componente 186.69%

Indicador	Descripción	Método de Cálculo	Frecuencia	Dimensión	Descripción Dimensión
Porcentaje de solicitudes diagnosticadas y vinculadas	Mide el porcentaje de solicitudes atendidas mediante diagnóstico en ventanilla y promotoría en eventos en municipios.	(Total de solicitudes diagnosticadas y vinculadas / total de solicitudes recibidas) * 100	Trimestral	a. Eficacia	Miden el grado del cumplimiento del objetivo establecido

Línea Base			Meta			Medio de Verificación	Sentido
Valor	Año	Período	Valor	Año	Período		
100%	2018	ene-dic	100%	2019	ene-dic	Atendidos MIPYMES_2019 (base de datos)	Ascendente

Cobertura	Tipo de Indicador	Tipo Valor Meta	Resumen Narrativo	Supuestos
Estatal	Gestión	Relativo	Solicitudes canalizadas a algún programa para ser atendidas	Que los proyectos de MIPYMES y de emprendedores no se vean limitados por falta de presupuesto o de desaparición de fondos federales; con la finalidad de promover el desarrollo y escalamiento de unidades de negocios y de empresas.

**Cuarto Reporte Trimestral de avance de objetivos y metas
de los Programas Presupuestarios 2019 de acuerdo al
Sistema de Evaluación del Desempeño
(Anexo 13)**

Indicador del Nivel Actividades	Descripción	Tipo de Indicador	Dimensión a Medir	Unidad de Medida	Valor de la Meta	Avance de la Meta			
						Programado	Realizado	%de Avance Realizado vs	
								Período	Anual
Porcentaje de solicitudes atendidas y canalizadas	2.1.-Atención a MIPYMES y emprendedores por medio de la ventanilla y de la promotoría en municipios	Relativo	a. Eficacia	Porcentaje	100.00	100.00	622.31	186.69	622.31

Observaciones:

**Programa
Fortalecimiento del Desarrollo Económico**

Alineación al Plan Estatal de Desarrollo				
Eje	Programa Estratégico	Objetivo Programa Estratégico	Línea de Acción	Indicador
Eje 4. Aguascalientes competitivo, diversificado y próspero	4.1. Economía global, competitiva y diversificada	4.1.1. Transformar a Aguascalientes en una plataforma económica global, competitiva y diversificada, a fin de facilitar el desarrollo empresarial y propiciar las condiciones para la generación de empleos de calidad.	4.1.1.2. Promover la instalación y ampliación de	4.1.1.2.1. Número de empleos formales.

Indicador Nivel Fin				
Indicador	Descripción	Método de Cálculo	Sentido	Unidad de Medida
Empresas con IED en el Estado	Mide el crecimiento anual del número de empresas con IED 2019 según registros de la Secretaría de Economía.	$[(\text{Total de empresas IED 2019} / \text{Total de empresas IED 2018}) - 1] * 100$	Ascendente	Porcentaje

Cuarto Reporte Trimestral de avance de objetivos y metas de los Programas Presupuestarios 2019 de acuerdo al

Sistema de Evaluación del Desempeño

(Anexo 13)

Tipo Valor Meta	Frecuencia	Medio de Verificación	Resumen Narrativo	Dimensión	Descripción Dimensión
Relativo	Anual	Listado propio según dato de la SE 2018-2019. SEDEC	Contribuir con una economía global, competitiva y diversificada mediante la planeación estratégica futura del desarrollo económico del Estado basado en la atracción de empresas y generación de empleo bien remunerado.	a. Eficacia	Miden el grado del cumplimiento del objetivo establecido

Porcentaje de Avance Indicador Nivel Propósito 198.47 %

Indicador	Descripción	Método de Cálculo	Sentido	Unidad de Medida
Crecimiento de los empleos formales	Mide la variación en el año de los trabajadores registrados ante el IMSS	$[(\text{Total de trabajadores en el mes actual 2019} - \text{Total de trabajadores registrados en diciembre 2018}) - 1] * 100$	Ascendente	Porcentaje

Tipo Valor Meta	Frecuencia	Medio de Verificación	Resumen Narrativo	Dimensión	Descripción Dimensión
Relativo	Trimestral	Listado propio con datos del IMSS 2018-2019. SEDEC	Población de Aguascalientes genera empleos de calidad y mejor remunerados mediante la atracción de inversiones que incentiven la innovación y el desarrollo tecnológico.	a. Eficacia	Miden el grado del cumplimiento del objetivo establecido

Porcentaje de Avance Indicador Nivel Componente 198.47%

Indicador	Descripción	Método de Cálculo	Frecuencia	Dimensión	Descripción Dimensión
Porcentaje de avance en empleos nuevos registrados	Mide el avance de los nuevos registros de trabajadores asegurados formalmente en el IMSS en el 2019 con relación al 2018	$[(\text{Total de empleos nuevos registrados ante el IMSS en 2019} / \text{Total de empleos nuevos registrados ante el IMSS en 2018}) - 1] * 100$	Mensual	a. Eficacia	Miden el grado del cumplimiento del objetivo establecido

Línea Base			Meta			Medio de Verificación	Sentido
Valor	Año	Período	Valor	Año	Período		
2.61	2018	ene-dic	2.61	2019	ene-dic	Registro propio SEDEC de acuerdo a datos del IMSS	Ascendente

Cobertura	Tipo de Indicador	Tipo Valor Meta	Resumen Narrativo	Supuestos
Estatal	Gestión	Relativo	Oportunidades laborales como resultado de inversiones y apoyo a mipymes.	Que la atractividad de México para las inversiones no disminuya en el corto plazo para generar los empleos necesarios.

Cuarto Reporte Trimestral de avance de objetivos y metas de los Programas Presupuestarios 2019 de acuerdo al

Sistema de Evaluación del Desempeño

(Anexo 13)

Indicador del Nivel Actividades	Descripción	Tipo de Indicador	Dimensión a Medir	Unidad de Medida	Valor de la Meta	Avance de la Meta			
						Programado	Realizado	%de Avance Realizado vs	
								Período	Anual
Porcentaje de avance en empleos nuevos registrados	1.1.-Creación de nuevos empleos derivados de la promoción, atención y seguimiento de inversiones, mipymes y emprendedores.	Relativo	a. Eficacia	Porcentaje	2.61	2.61	0.83	198.47	198.47

Observaciones:

Programa Gestión Financiera

Alineación al Plan Estatal de Desarrollo				
Eje	Programa Estratégico	Objetivo Programa Estratégico	Línea de Acción	Indicador
Eje 3. Aguascalientes con gobierno íntegro, austero y abierto	3.4. Gestión Pública Integral, Eficiente y de Calidad	3.4.1. Implementar una gestión pública transparente y austera, eficiente y eficaz, orientada a una adecuada administración de los recursos humanos, materiales y servicios del Poder Ejecutivo Estatal.	3.4.1.1. Homologar una gestión pública eficiente e integral.	3.4.1.1.1. Índice de gestión pública integral, eficiente y de calidad.

Porcentaje de Avance Indicador Nivel Componente 20.00%

Indicador	Descripción	Método de Cálculo	Frecuencia	Dimensión	Descripción Dimensión
Porcentaje de recursos financieros ejercidos	Mide el porcentaje de los recursos financieros ejercidos durante el año	% de recursos financieros ejercidos = (total de recursos ejercidos / total de recursos autorizados)*100	Mensual	a. Eficacia	Miden el grado del cumplimiento del objetivo establecido

Cuarto Reporte Trimestral de avance de objetivos y metas de los Programas Presupuestarios 2019 de acuerdo al

Sistema de Evaluación del Desempeño

(Anexo 13)

Línea Base			Meta			Medio de Verificación	Sentido
Valor	Año	Período	Valor	Año	Período		
99%	2018	ene-dic	99%	2019	ene-dic	Sistema Integral de Información Financiera (SIIF)	Ascendente
Cobertura	Tipo de Indicador	Tipo Valor Meta	Resumen Narrativo			Supuestos	
Estatal	Gestión	Relativo	Presupuesto para financiar los programas y proyectos de la Secretaría ejercido.			n/a	

**Cuarto Reporte Trimestral de avance de objetivos y metas
de los Programas Presupuestarios 2019 de acuerdo al**

Sistema de Evaluación del Desempeño

(Anexo 13)

Indicador del Nivel Actividades	Descripción	Tipo de Indicador	Dimensión a Medir	Unidad de Medida	Valor de la Meta	Avance de la Meta			
						Programado	Realizado	%de Avance Realizado vs	
								Período	Anual

Porcentaje de avance de recursos financieros ejercidos	1.1.-Administración del recurso autorizado a la SEDEC	Relativo	d. Economía	Porcentaje	100.00	100.00	20.00	20.00	20.00
--	---	----------	-------------	------------	--------	--------	-------	-------	-------

Observaciones:

**Programa
Hecho en Aguascalientes**

Alineación al Plan Estatal de Desarrollo				
Eje	Programa Estratégico	Objetivo Programa Estratégico	Línea de Acción	Indicador
Eje 4. Aguascalientes competitivo, diversificado y próspero	4.2. Fomento a la micro, pequeña y mediana empresa	4.2.1. Crear un Sistema Estatal de Financiamiento y Garantías para elevar la productividad, la competitividad y reducir la brecha en el rezago tecnológico de las pymes, procurando ser incluyente con perspectiva de género, en atención al segmento de la población excluida de los servicios y productos financieros de la banca tradicional.	4.2.1.1. Potencializar los apoyos estatales para	4.2.1.1.1. Sistema Estatal de Financiamiento y Garantías (SIFIA).

Indicador Nivel Fin

Indicador	Descripción	Método de Cálculo	Sentido	Unidad de Medida
Porcentaje de ferias, exposiciones u otros medios de comercialización y difusión de las marcas locales	Mide el número de eventos como ferias, exposiciones u otros en los que se comercializa y da difusión a las marcas locales	(Total de empresas beneficiadas / total de empresas registradas)*100	Ascendente	Préstamo

Cuarto Reporte Trimestral de avance de objetivos y metas de los Programas Presupuestarios 2019 de acuerdo al

Sistema de Evaluación del Desempeño

(Anexo 13)

Tipo Valor Meta	Frecuencia	Medio de Verificación	Resumen Narrativo	Dimensión	Descripción Dimensión
Relativo	Anual	Carpeta de archivo maestro 2018-2019. Dirección de Comercio	Contribuir con un Aguascalientes competitivo, diversificado y próspero mediante el fortalecimiento de los procesos y productos de la micro, pequeña y mediana empresa locales, mediante la promoción de una cultura de consumo de los hechos en Aguascalientes, orientada a fortalecer el mercado interno y la competitividad de los productos hechos en Aguascalientes.	a. Eficacia	Miden el grado del cumplimiento del objetivo establecido

Porcentaje de Avance Indicador Nivel Propósito 83.67 %

Indicador	Descripción	Método de Cálculo	Sentido	Unidad de Medida
Porcentaje de empresas mpymes beneficiadas	Mide el porcentaje de empresas micro, pequeñas y medianas que se ven beneficiadas con la comercialización y difusión de sus marcas	(Total de empresas beneficiadas / total de empresas registradas)*100	Ascendente	Porcentaje

Tipo Valor Meta	Frecuencia	Medio de Verificación	Resumen Narrativo	Dimensión	Descripción Dimensión
Relativo	Trimestral	Carpeta de archivo maestro 2018-2019. Dirección de Comercio Interior. SEDEC	Los emprendedores micro, pequeños y medianos empresas locales, obtienen más espacios de promoción para el desarrollo de proyectos y productos locales que incentive el consumo de productos locales.	a. Eficacia	Miden el grado del cumplimiento del objetivo establecido

Porcentaje de Avance Indicador Nivel Componente 73.84%

Indicador	Descripción	Método de Cálculo	Frecuencia	Dimensión	Descripción Dimensión
Porcentaje de empresas beneficiadas	Mide el porcentaje de empresas micro, pequeñas y medianas que se ven beneficiadas con apoyos económicos y espacios para la comercialización de productos locales, inscritas en el programa Hecho en Aguascalientes.	(Total de empresas beneficiadas / Total de empresas registradas)*100	Trimestral	a. Eficacia	Miden el grado del cumplimiento del objetivo establecido

Línea Base			Meta			Medio de Verificación	Sentido
Valor	Año	Período	Valor	Año	Período		
78%	2018	ene-dic	82%	2019	ene-dic	Carpeta de archivo maestro 2017-2018. Dirección de Comercio Interior. SEDEC	Ascendente

Cuarto Reporte Trimestral de avance de objetivos y metas de los Programas Presupuestarios 2019 de acuerdo al

Sistema de Evaluación del Desempeño

(Anexo 13)

Cobertura	Tipo de Indicador	Tipo Valor Meta	Resumen Narrativo	Supuestos
Estatal	Gestión	Relativo	Apoyos económicos y espacios para la comercialización de productos locales brindados.	Que la seguridad y economía del Estado permitan seguir celebrando ferias y exposiciones

**Cuarto Reporte Trimestral de avance de objetivos y metas
de los Programas Presupuestarios 2019 de acuerdo al
Sistema de Evaluación del Desempeño
(Anexo 13)**

Indicador del Nivel Actividades	Descripción	Tipo de Indicador	Dimensión a Medir	Unidad de Medida	Valor de la Meta	Avance de la Meta			
						Programado	Realizado	%de Avance Realizado vs	
								Período	Anual

Porcentaje de empresas participantes en las expos y ferias	2.1.- Organización y participación en ferias y expos	Relativo	a. Eficacia	Porcentaje	86.00	86.00	127.00	73.84	147.67
--	--	----------	-------------	------------	-------	-------	--------	-------	--------

Observaciones:

Porcentaje de Avance Indicador Nivel Componente 93.50%

Indicador	Descripción	Método de Cálculo	Frecuencia	Dimensión	Descripción Dimensión
Porcentaje de productos Hechos en Aguascalientes colocados	Mide el porcentaje de productos con el distintivo Hecho en Aguascalientes que son distribuidos en puntos de venta estatal, regional y nacional	(Total de productos colocados/Total de productos registrados)*100	Trimestral	a. Eficacia	Miden el grado del cumplimiento del objetivo establecido

Línea Base			Meta			Medio de Verificación	Sentido
Valor	Año	Período	Valor	Año	Período		
25%	2018	ene-dic	35%	2019	ene-dic	Carpeta de archivo maestro 2017-2018. Dirección de Comercio Interior. SEDEC	Ascendente

Cobertura	Tipo de Indicador	Tipo Valor Meta	Resumen Narrativo	Supuestos
Estatal	Gestión	Relativo	Productos Hechos en Aguascalientes en puntos de venta estatal, regional y nacional distribuidos.	Que la seguridad y economía del Estado permitan seguir celebrando ferias y exposiciones

Cuarto Reporte Trimestral de avance de objetivos y metas de los Programas Presupuestarios 2019 de acuerdo al

Sistema de Evaluación del Desempeño

(Anexo 13)

Indicador del Nivel Actividades	Descripción	Tipo de Indicador	Dimensión a Medir	Unidad de Medida	Valor de la Meta	Avance de la Meta			
						Programado	Realizado	%de Avance Realizado vs	
								Período	Anual

Porcentaje de empresas participantes en las expos y ferias	1.1.-Realización de expo proveedores con cadenas comerciales.	Relativo	a. Eficacia	Porcentaje	100.00	100.00	187.00	93.50	187.00
--	---	----------	-------------	------------	--------	--------	--------	-------	--------

Observaciones:

**Cuarto Reporte Trimestral de avance de objetivos y metas
de los Programas Presupuestarios 2019 de acuerdo al**

Sistema de Evaluación del Desempeño

(Anexo 13)

Secretaría de Sustentabilidad, Medio Ambiente y Agua

Programa

Programa de Ordenamiento Ecológico Regional

Alineación al Plan Estatal de Desarrollo

Eje	Programa Estratégico	Objetivo Programa Estratégico	Línea de Acción	Indicador
Eje 5. Aguascalientes responsable y limpio	5.6. Programa de Ordenamiento Ecológico Regional	5.6.1. Implementar una política de gestión integral del territorio a través de un patrón de ocupación que maximice los consensos entre los diferentes sectores y que logre la protección del medio ambiente y el aprovechamiento sustentable de los recursos naturales.	5.6.1.1. Generar el Programa de Ordenamiento	5.6.1.1.1. Documento del Programa de Ordenamiento Ecológico Regional (POER).

Indicador Nivel Fin

Indicador	Descripción	Método de Cálculo	Sentido	Unidad de Medida
Documento del Programa de Ordenamiento Ecológico Regional (POER)	Elaborar el documento de política pública que ordene los usos de suelo en el Estado, minimice los conflictos entre diversos sectores y fomente el aprovechamiento sustentable y la conservación de los recursos naturales, este documento se realiza a través de cuatro etapas (caracterización, diagnóstico	(Número de etapas del POER realizadas / Número de etapas del POER planeadas)*100	Ascendente	Porcentaje

Tipo Valor Meta	Frecuencia	Medio de Verificación	Resumen Narrativo	Dimensión	Descripción Dimensión
Relativo	Anual	Documento del Programa de Ordenamiento Ecológico Regional	Contribuir a ordenar los usos de suelo en el Estado, minimizar los conflictos entre diversos sectores y fomentar el aprovechamiento sustentable y la conservación de los recursos naturales mediante la elaboración del documento de política pública denominado Programa de Ordenamiento Regional, a través de sus cuatro etapas de desarrollo(caracterización, diagnóstico, pronóstico y propuesta).	a. Eficacia	Miden el grado del cumplimiento del objetivo establecido

Cuarto Reporte Trimestral de avance de objetivos y metas de los Programas Presupuestarios 2019 de acuerdo al

Sistema de Evaluación del Desempeño

(Anexo 13)

Porcentaje de Avance Indicador Nivel Propósito 134.46 %

Indicador	Descripción	Método de Cálculo	Sentido	Unidad de Medida	
Acciones para disminuir el deterioro de los ecosistemas del Estado realizadas.	Total de acciones que contribuyen a disminuir el deterioro de ecosistemas, como el Programa de Ordeamiento Ecológico, campañas de reforestación, jornadas de limpieza, donación de plantas nativas.	(Suma de acciones realizadas/Suma de acciones programadas)*100	Ascendente	Porcentaje	
Tipo Valor Meta	Frecuencia	Medio de Verificación	Resumen Narrativo	Dimensión	Descripción Dimensión
Relativo	Anual	Bases de datos, fotografías y archivo general de la Dirección General de Ecosistemas y Biodiversidad de la SSMAA.	Los Ecosistemas y la Biodiversidad del Estado de Aguascalientes presentan un menor deterioro de áreas verdes a través de acciones específicas como el POER y rehabilitación de áreas verdes.	a. Eficacia	Miden el grado del cumplimiento del objetivo establecido

Porcentaje de Avance Indicador Nivel Componente 100.00%

Indicador	Descripción	Método de Cálculo	Frecuencia	Dimensión	Descripción Dimensión		
1. Porcentaje de avance en la etapa de pronóstico del Programa de Ordenamiento Ecológico Regional.	El POER es un documento de política pública que se realiza conforme a lineamientos establecidos en la normatividad ambiental, el cual se divide en cuatro etapas (caracterización, diagnóstico, pronóstico y propuesta), y que permite establecer los usos del suelo en todo el territorio del estado, fomen	(Actividades de la etapa de pronóstico realizadas / Actividades de la etapa de pronóstico planeadas)*100	Trimestral	a. Eficacia	Miden el grado del cumplimiento del objetivo establecido		
Línea Base		Meta			Medio de Verificación	Sentido	
Valor	Año	Período	Valor	Año			Período
20%	2018	Enero-Diciembre	80%	2019	Enero-Diciembre	Bases de datos, fotografías y archivo general de la Dirección General de Ecosistemas y Biodiversidad de la SSMAA.	Ascendente
Cobertura	Tipo de Indicador	Tipo Valor Meta	Resumen Narrativo		Supuestos		
Estatal	Gestión	Relativo	Etapa de pronóstico del Programa de Ordenamiento Ecológico Regional, en 2019 y 2020 realizada.		Se cuenta con el presupuesto para la realización de esta etapa y la conclusión del Programa de Ordenamiento Ecológico.		

Cuarto Reporte Trimestral de avance de objetivos y metas de los Programas Presupuestarios 2019 de acuerdo al

Sistema de Evaluación del Desempeño

(Anexo 13)

Indicador del Nivel Actividades	Descripción	Tipo de Indicador	Dimensión a Medir	Unidad de Medida	Valor de la Meta	Avance de la Meta			
						Programado	Realizado	%de Avance Realizado vs	
								Período	Anual
Porcentaje de avance en la actualización de los mapas de atributos y mapas de aptitud.	1.1.-Actualización de los mapas de atributos y aptitud, para la etapa de Pronóstico del POER.	Relativo	a. Eficacia	Actualizaciones	8.00	8.00	8.00	50.00	100.00
Observaciones:									
Porcentaje de avance en la elaboración del documento de escenario tendencial.	1.2.-Elaboración de documento de escenario tendencial, para la etapa de Pronóstico del POER.	Relativo	a. Eficacia	Documentos	1.00	1.00	1.00	50.00	100.00
Observaciones:									

Porcentaje de Avance Indicador Nivel Componente 165.44%

Indicador	Descripción	Método de Cálculo	Frecuencia	Dimensión	Descripción Dimensión
2. Porcentaje de plantas útiles para la reforestación de ecosistemas locales producidas y donadas.	Cantidad de plantas nativas y árboles donadas a la población que así lo solicite, mismos que son producidos en los cuatro viveros a cargo de la SSMAA. Dado que la donación varía en función de la demanda de la población, la programación se estimó con base en información del 2018.	(Número de plantas y árboles donadas / Número de plantas y árboles programados para donación) * 100	Trimestral	a. Eficacia	Miden el grado del cumplimiento del objetivo establecido

Línea Base			Meta			Medio de Verificación	Sentido
Valor	Año	Período	Valor	Año	Período		
54000	2018	Enero-Diciembre	55000	2019	Enero-Diciembre	Bases de datos, fotografías y archivo general de la Dirección General de Ecosistemas y Biodiversidad de la SSMAA.	Ascendente

Cuarto Reporte Trimestral de avance de objetivos y metas de los Programas Presupuestarios 2019 de acuerdo al

Sistema de Evaluación del Desempeño

(Anexo 13)

Cobertura	Tipo de Indicador	Tipo Valor Meta	Resumen Narrativo	Supuestos
Estatal	Gestión	Relativo	Plantas nativas y árboles producidos en los viveros de la SSMAA, a la ciudadanía donadas.	Se cuenta con presupuesto y personal suficientes para la producción de plantas en el vivero de la SSMAA.

**Cuarto Reporte Trimestral de avance de objetivos y metas
de los Programas Presupuestarios 2019 de acuerdo al
Sistema de Evaluación del Desempeño
(Anexo 13)**

Indicador del Nivel Actividades	Descripción	Tipo de Indicador	Dimensión a Medir	Unidad de Medida	Valor de la Meta	Avance de la Meta			
						Programado	Realizado	%de Avance Realizado vs	
								Período	Anual

Porcentaje de la donación de árboles producidos por la SSMAA.	2.1.-Donación de plantas y árboles producidos por la SSMAA, conforme a la demanda ciudadana.	Relativo	a. Eficacia	Árboles o plantas	55,000.00	55,000.00	90,991.00	165.44	165.44
---	--	----------	-------------	-------------------	-----------	-----------	-----------	--------	--------

Observaciones:

Porcentaje de Avance Indicador Nivel Componente 137.94%

Indicador	Descripción	Método de Cálculo	Frecuencia	Dimensión	Descripción Dimensión
3. Metros cuadrados de áreas verdes rehabilitados.	Metros cuadrados rehabilitados a través de actividades como campañas de reforestación, jornadas de limpieza, eventos de conservación y seguimiento de reforestaciones, etc.	(Metros cuadrados rehabilitados / Metros cuadrados programados) * 100	Trimestral	a. Eficacia	Miden el grado del cumplimiento del objetivo establecido

Línea Base			Meta			Medio de Verificación	Sentido
Valor	Año	Período	Valor	Año	Período		
632229	2018	Enero-Diciembre	120000	2019	Enero-Diciembre	Bases de datos, fotografías y archivo general de la Dirección General de Ecosistemas y Biodiversidad de la SSMAA.	Ascendente

Cobertura	Tipo de Indicador	Tipo Valor Meta	Resumen Narrativo	Supuestos
Estatal	Gestión	Relativo	Metros cuadrados de áreas verdes en los ecosistemas del Estado rehabilitados.	Se cuenta con presupuesto y personal suficientes que permitan llevar a cabo la rehabilitación de ecosistemas del Estado.

Cuarto Reporte Trimestral de avance de objetivos y metas de los Programas Presupuestarios 2019 de acuerdo al

Sistema de Evaluación del Desempeño

(Anexo 13)

Indicador del Nivel Actividades	Descripción	Tipo de Indicador	Dimensión a Medir	Unidad de Medida	Valor de la Meta	Avance de la Meta			
						Programado	Realizado	%de Avance Realizado vs	
								Período	Anual
Metros cuadrados de áreas verdes rehabilitados y/o restaurados	3.1.-Rehabilitación o restauración en áreas verdes en el Estado.	Relativo	a. Eficacia	Metros cuadrados	120,000.00	120,000.00	165,530.00	137.94	137.94
Observaciones:									

Programa

Administración de los recursos humanos, materiales y financieros.

Alineación al Plan Estatal de Desarrollo				
Eje	Programa Estratégico	Objetivo Programa Estratégico	Línea de Acción	Indicador
Eje 3. Aguascalientes con gobierno íntegro, austero y abierto	3.4. Gestión Pública Integral, Eficiente y de Calidad	3.4.1. Implementar una gestión pública transparente y austera, eficiente y eficaz, orientada a una adecuada administración de los recursos humanos, materiales y servicios del Poder Ejecutivo Estatal.	3.4.1.3. Vigilar y supervisar la correcta aplicación de las disposiciones jurídicas que conforman el marco de actuación	3.4.1.3.1. Índice de gestión pública integral, eficiente y de calidad.

Porcentaje de Avance Indicador Nivel Componente 89.15%

Indicador	Descripción	Método de Cálculo	Frecuencia	Dimensión	Descripción Dimensión
1. Porcentaje del presupuesto ejercido.	Cantidad ejercida del presupuesto asignado a la Secretaría de Sustentabilidad, Medio Ambiente y Agua para el ejercicio 2019.	(Monto ejercido / Monto presupuestado)*100	Trimestral	d. Economía	Miden la capacidad del programa para administrar , generar o movilizar de manera adecuada los recursos financieros.

Cuarto Reporte Trimestral de avance de objetivos y metas de los Programas Presupuestarios 2019 de acuerdo al

Sistema de Evaluación del Desempeño

(Anexo 13)

Línea Base			Meta			Medio de Verificación	Sentido
Valor	Año	Período	Valor	Año	Período		
0	2018	Enero-Diciembre	100% (\$102,401,200.00)	2019	Enero-Diciembre	Base de datos del Sistema Integral de Información Financiera (SIIF)	Ascendente
Cobertura	Tipo de Indicador	Tipo Valor Meta	Resumen Narrativo			Supuestos	
Estatal	Gestión	Relativo	1. Presupuesto asignado a la SSMAA para el ejercicio 2019, ejercido.				

**Cuarto Reporte Trimestral de avance de objetivos y metas
de los Programas Presupuestarios 2019 de acuerdo al**

Sistema de Evaluación del Desempeño

(Anexo 13)

Indicador del Nivel Actividades	Descripción	Tipo de Indicador	Dimensión a Medir	Unidad de Medida	Valor de la Meta	Avance de la Meta			
						Programado	Realizado	%de Avance Realizado vs	
								Período	Anual
Porcentaje de licitaciones generadas	1.1.- Generación de licitaciones anuales.	Relativo	d. Economía	Licitación	8.00	8.00	7.00	17.50	87.50
Observaciones:									
Porcentaje de avance al presupuesto ejercido	1.2.-Operación de la dependencia a través del pago de servicios y del personal.	Relativo	d. Economía	Pesos	100.00	100.00	89.56	71.65	89.56
Observaciones:									

Programa

Calidad del Aire e Indicadores

Alineación al Plan Estatal de Desarrollo				
Eje	Programa Estratégico	Objetivo Programa Estratégico	Línea de Acción	Indicador
Eje 5. Aguascalientes responsable, sustentable y limpio	5.8. Calidad del aire	5.8.1. Contribuir a la regulación de los contaminantes emitidos a la atmósfera para mantener los niveles dentro de los estándares permisibles.	5.8.1.2. Incrementar las verificaciones	5.8.1.2.1. Número de vehículos verificados anualmente

Indicador Nivel Fin

Indicador	Descripción	Método de Cálculo	Sentido	Unidad de Medida
-----------	-------------	-------------------	---------	------------------

Cuarto Reporte Trimestral de avance de objetivos y metas de los Programas Presupuestarios 2019 de acuerdo al

Sistema de Evaluación del Desempeño

(Anexo 13)

Número de vehículos verificados anualmente. Total de verificaciones aprobatorias (no se cuentan los vehículos rechazados) realizadas anualmente en el Estado de Aguascalientes. (Cantidad de certificados vendidos/Cantidad de Certificados programados a vender con respecto a 2018)*100 Ascendente Porcentaje

Tipo Valor Meta	Frecuencia	Medio de Verificación	Resumen Narrativo	Dimensión	Descripción Dimensión
Relativo	Anual	Reportes impresos de los Centros de Verificación en el archivo general físico de la Secretaría de Sustentabilidad, Medio Ambiente y Agua.	Contribuir a la Calidad del Aire mediante el mantenimiento de programas que disminuyen el deterioro de la calidad del aire en la Zona Metropolitana de Aguascalientes y concientizan e informan a sus habitantes.	a. Eficacia	Miden el grado del cumplimiento del objetivo establecido

Porcentaje de Avance Indicador Nivel Propósito 106.76 %

Indicador	Descripción	Método de Cálculo	Sentido	Unidad de Medida
Puntos IMECA.	Puntos IMECA promedio diariamente en la Zona Metropolitana de la Ciudad de Aguascalientes.	(Promedio de puntos IMECA obtenidos/Promedio de puntos IMECA esperados)*100	Ascendente	Porcentaje

Tipo Valor Meta	Frecuencia	Medio de Verificación	Resumen Narrativo	Dimensión	Descripción Dimensión
Relativo	Anual	Centro de Control de la Red de Monitoreo Atmosférico de la Secretaría de Sustentabilidad, Medio Ambiente y Agua.	La Zona Metropolitana de Aguascalientes presenta un puntaje menor de IMECA, obteniendo una mejor calidad del aire.	a. Eficacia	Miden el grado del cumplimiento del objetivo establecido

Porcentaje de Avance Indicador Nivel Componente 107.15%

Indicador	Descripción	Método de Cálculo	Frecuencia	Dimensión	Descripción Dimensión
1. Boletines de la calidad del aire en la ZM de Aguascalientes publicados.	Boletines totales de publicados en medios (impresos, electrónicos, radio, etc.) sobre el estado de la calidad del aire en el momento, para un oportuno conocimiento de la ciudadanía y la implementación de contingencias ambientales.	(Número de boletines realizados/Número de boletines programados)*100	Trimestral	a. Eficacia	Miden el grado del cumplimiento del objetivo establecido

Línea Base			Meta			Medio de Verificación	Sentido
Valor	Año	Período	Valor	Año	Período		
160	2018	Enero-Diciembre	185	2019	Enero-Diciembre	Centro de Control de la Red de Monitoreo Atmosférico de la Secretaría de Sustentabilidad, Medio Ambiente y Agua.	Ascendente

Cuarto Reporte Trimestral de avance de objetivos y metas de los Programas Presupuestarios 2019 de acuerdo al

Sistema de Evaluación del Desempeño

(Anexo 13)

Cobertura	Tipo de Indicador	Tipo Valor Meta	Resumen Narrativo	Supuestos
Estatal	Gestión	Relativo	Boletines informativos en tiempo real sobre la calidad del aire, en redes sociales publicados.	No hay fallas graves en el sistema de monitoreo atmosférico y se cuenta con el presupuesto suficiente para la realización de mantenimiento preventivo.

**Cuarto Reporte Trimestral de avance de objetivos y metas
de los Programas Presupuestarios 2019 de acuerdo al
Sistema de Evaluación del Desempeño
(Anexo 13)**

Indicador del Nivel Actividades	Descripción	Tipo de Indicador	Dimensión a Medir	Unidad de Medida	Valor de la Meta	Avance de la Meta			
						Programado	Realizado	%de Avance Realizado vs	
								Período	Anual
Porcentaje de actividades de Inspección y mantenimiento a estaciones realizadas.	1.1.- Inspección y mantenimiento a estaciones de monitoreo de calidad del aire.	Relativo	a. Eficacia	Inspecciones	190.00	190.00	173.00	45.53	91.05
Observaciones:									
Porcentaje de Publicaciones de la calidad del aire realizadas.	1.2.- Publicación en medios sobre la calidad del aire.	Relativo	a. Eficacia	Publicación	185.00	185.00	228.00	61.62	123.24
Observaciones:									

Porcentaje de Avance Indicador Nivel Componente 106.37%

Indicador	Descripción	Método de Cálculo	Frecuencia	Dimensión	Descripción Dimensión
2. Tasa de Variación de los vehículos verificados.	Incremento anual de vehículos totales que tramitan su verificación vehicular por medio un centro de verificación vehicular autorizado por el estado, respecto al año anterior.	((Número de vehículos verificados en 2019/ Número de vehículos verificados en 2018)-1)*100	Trimestral	a. Eficacia	Miden el grado del cumplimiento del objetivo establecido

Línea Base			Meta			Medio de Verificación	Sentido
Valor	Año	Período	Valor	Año	Período		
100% (187,000)	2018	Enero-Diciembre	5% (195,000)	2019	Enero-Diciembre	Reportes impresos de los Centros de Verificación en el archivo general físico de la Secretaría de Sustentabilidad, Medio Ambiente y Agua.	Ascendente

Cobertura	Tipo de Indicador	Tipo Valor Meta	Resumen Narrativo	Supuestos
Estatal	Gestión	Relativo	Número de usuarios que cumplen con la Verificación Vehicular incrementado.	La ciudadanía es conciente de la importancia de la verificación vehicular.

**Cuarto Reporte Trimestral de avance de objetivos y metas
de los Programas Presupuestarios 2019 de acuerdo al
Sistema de Evaluación del Desempeño
(Anexo 13)**

Indicador del Nivel Actividades	Descripción	Tipo de Indicador	Dimensión a Medir	Unidad de Medida	Valor de la Meta	Avance de la Meta			
						Programado	Realizado	%de Avance Realizado vs	
								Período	Anual
Porcentaje de Paquetes semanales de los Centro de Verificación Vehicular revisados.	2.1.-Revisión de paquetes semanales de cada Centro de Verificación Vehicular.	Relativo	a. Eficacia	Revisión	1,385.00	1,385.00	1,454.00	36.74	104.98
Observaciones:									
Porcentaje de automóviles verificados.	2.2.-Verificación a automóviles en Centro de Verificación Vehicular.	Relativo	a. Eficacia	Vehículo	190,000.00	190,000.00	203,256.00	53.49	106.98
Observaciones:									
Porcentaje de certificados vendidos.	2.3.-Transacción de certificados a Centro de Verificación Vehicular.	Relativo	a. Eficacia	Certificados	190,000.00	190,000.00	204,450.00	16.14	107.61
Observaciones:									

Programa
Cambio Climático y Energías Sustentables

Alineación al Plan Estatal de Desarrollo				
Eje	Programa Estratégico	Objetivo Programa Estratégico	Línea de Acción	Indicador
Eje 5. Aguascalientes responsable, sustentable y limpio	5.4. Cambio climático y energías sustentables	5.4.1. Enfrentar el cambio climático y aprovechar las fuentes de energía renovable, aportando beneficios ambientales y sociales que contribuyan al desarrollo sustentable.	5.4.1.2. Incentivar el uso de energías	5.4.1.2.1. Programa Estatal de Energías Sustentables.

Cuarto Reporte Trimestral de avance de objetivos y metas de los Programas Presupuestarios 2019 de acuerdo al

Sistema de Evaluación del Desempeño

(Anexo 13)

Indicador Nivel Fin

Indicador	Descripción	Método de Cálculo	Sentido	Unidad de Medida	
Programa Estatal de Energías Sustentables.	Desarrollar la etapa de "elaboración" del Programa Estatal de Energías Sustentables.	(Etapas del Programa Estatal de Energías Sustentables realizadas / Etapas del Programa Estatal de Energías Sustentables planeadas)*100	Ascendente	Porcentaje	
Tipo Valor Meta	Frecuencia	Medio de Verificación	Resumen Narrativo	Dimensión	Descripción Dimensión
Relativo	Anual	Informes del área de Energías de la Dirección General de Gestión y Política Ambiental de la SSMAA.	Contribuir a la adaptación al Cambio climático y generación de energías sustentables mediante el aprovechamiento de las fuentes de energías renovables y limpias, regulando el impacto ambiental por la actividad humana y aportando beneficios ambientales y sociales que contribuyan al desarrollo sustentable de nuestro Aguascalientes.	a. Eficacia	Miden el grado del cumplimiento del objetivo establecido

Porcentaje de Avance Indicador Nivel Propósito 93.68 %

Indicador	Descripción	Método de Cálculo	Sentido	Unidad de Medida	
Incremento anual de utilización de energía eléctrica proveniente de fuentes limpias y renovables en Gobierno del Estado.	Busca medir la energía eléctrica que se consume en dependencias de Gobierno del Estado y Organismos Públicos Descentralizados, proveniente principalmente de fuentes renovables de generación de energía eléctrica, como la energía solar.	((Energía eléctrica proveniente de energías limpias en 2019/Energía eléctrica usada proveniente de energías limpias en 2018)-1)*100	Ascendente	Porcentaje	
Tipo Valor Meta	Frecuencia	Medio de Verificación	Resumen Narrativo	Dimensión	Descripción Dimensión
Relativo	Anual	Bases de datos de la Dirección General de Gestión y Política Ambiental de la SSMAA.	Las dependencias de Gobierno del Estado aprovechan las fuentes de energías renovables, incrementando la utilización de energía eléctrica proveniente de fuentes limpias, para generar economías y reducir emisiones.	a. Eficacia	Miden el grado del cumplimiento del objetivo establecido

Porcentaje de Avance Indicador Nivel Componente 100.00%

Indicador	Descripción	Método de Cálculo	Frecuencia	Dimensión	Descripción Dimensión
1. Porcentaje de avance en el Programa Estatal de Acción contra el Cambio Climático (PEACC).	Busca completar el Programa Estatal de acción contra el Cambio Climático y presentar su borrador ante los diversos sectores de la ciudadanía, para su revisión y aprobación.	(Temas completados del Programa Estatal de acción contra el cambio climático/Temas programados a elaborar del Programa Estatal de acción contra el cambio climático)*100	Trimestral	a. Eficacia	Miden el grado del cumplimiento del objetivo establecido

Cuarto Reporte Trimestral de avance de objetivos y metas de los Programas Presupuestarios 2019 de acuerdo al

Sistema de Evaluación del Desempeño

(Anexo 13)

Línea Base			Meta			Medio de Verificación	Sentido
Valor	Año	Período	Valor	Año	Período		
70%	2018	Enero-Diciembre	80%	2019	Enero-Diciembre	Bases de datos de la Dirección General de Gestión y Política Ambiental de la SSMAA	Ascendente
Cobertura	Tipo de Indicador	Tipo Valor Meta	Resumen Narrativo			Supuestos	
Estatal	Gestión	Relativo	Programa Estatal de Acción contra el Cambio Climático generado.			Se cuenta con el personal y el presupuesto para llevar a cabo el Programa Estatal de Acción Contra el Cambio Climático.	

**Cuarto Reporte Trimestral de avance de objetivos y metas
de los Programas Presupuestarios 2019 de acuerdo al
Sistema de Evaluación del Desempeño
(Anexo 13)**

Indicador del Nivel Actividades	Descripción	Tipo de Indicador	Dimensión a Medir	Unidad de Medida	Valor de la Meta	Avance de la Meta			
						Programado	Realizado	%de Avance Realizado vs	
								Período	Anual
Porcentaje de Avance del Borrador del Programa Estatal de Acción contra el Cambio Climático.	1.1.- Generación del Borrador del Programa Estatal de Acción contra el Cambio Climático.	Relativo	a. Eficacia	Proyecto	1.00	1.00	1.00	70.00	100.00
Observaciones: En virtud a que hubo cambios en los indicadores, en julio se acumula lo programado y lo realizado de los dos primeros trimestres.									
Porcentaje de Sesiones realizadas al Consejo Consultivo para su Validación.	1.2.-Presentación para revisión del Consejo Consultivo.	Relativo	a. Eficacia	Proyecciones	1.00	1.00	1.00	30.00	100.00

Observaciones:

Porcentaje de Avance Indicador Nivel Componente 87.35%

Indicador	Descripción	Método de Cálculo	Frecuencia	Dimensión	Descripción Dimensión
2. Porcentaje de avance de las gestiones para el Programa de Generación, Eficiencia y Consumo Sustentable de la Energía.	Gestiones (reuniones, acuerdos, minutas, convenios, etc.) con los municipios y dependencias del Estado para lograr consolidar el Programa de Generación, Eficiencia y Consumo Sustentable de la Energía.	(Gestiones realizadas/Gestiones programadas)*100	Trimestral	a. Eficacia	Miden el grado del cumplimiento del objetivo establecido

Línea Base			Meta			Medio de Verificación	Sentido
Valor	Año	Período	Valor	Año	Período		
0%	2018	Enero-Diciembre	100%	2019	Enero-Diciembre	Informes del área de Energías de la Dirección General de Gestión y Política Ambiental de la SSMAA.	Ascendente

Cuarto Reporte Trimestral de avance de objetivos y metas de los Programas Presupuestarios 2019 de acuerdo al

Sistema de Evaluación del Desempeño

(Anexo 13)

Cobertura	Tipo de Indicador	Tipo Valor Meta	Resumen Narrativo	Supuestos
Estatal	Gestión	Relativo	Gestiones para la elaboración, revisión y publicación del Programa de Generación, Eficiencia y Consumo Sustentable de la Energía realizadas.	Se cuenta con el personal que realice las respuestas a las solicitudes de Impacto y Riesgo Ambiental.

**Cuarto Reporte Trimestral de avance de objetivos y metas
de los Programas Presupuestarios 2019 de acuerdo al
Sistema de Evaluación del Desempeño
(Anexo 13)**

Indicador del Nivel Actividades	Descripción	Tipo de Indicador	Dimensión a Medir	Unidad de Medida	Valor de la Meta	Avance de la Meta			
						Programado	Realizado	%de Avance Realizado vs	
								Período	Anual
Porcentaje de avance del Análisis Costo Beneficio.	2.1.-Elaboración del análisis costo beneficio para el Programa.	Relativo	a. Eficacia	Análisis	1.00	1.00	1.00	34.00	100.00
Observaciones:									
Porcentaje de sesiones realizadas con el grupo de trabajo del análisis Costo Beneficio.	2.2.-Conformación de los grupos de trabajo para la aceptación del documento de análisis Costo Beneficio.	Relativo	a. Eficacia	Sesiones	60.00	60.00	52.00	28.60	86.67
Observaciones:									
Porcentaje de reuniones realizadas de la Comisión Intersecretarial.	2.3.-Reuniones de la comisión intersecretarial para establecer las condiciones del Programa	Relativo	a. Eficacia	Reuniones	12.00	12.00	9.00	24.75	75.00
Observaciones:									

Programa

Fortalecimiento de los Centros de Educación y Cultura Ambiental

Cuarto Reporte Trimestral de avance de objetivos y metas de los Programas Presupuestarios 2019 de acuerdo al

Sistema de Evaluación del Desempeño

(Anexo 13)

Alineación al Plan Estatal de Desarrollo				
Eje	Programa Estratégico	Objetivo Programa Estratégico	Línea de Acción	Indicador
Eje 5. Aguascalientes responsable, sustentable y limpio	5.7. Educación ambiental para la sustentabilidad	5.7.1. Impulsar una cultura de responsabilidad ambiental entre la población, con el fin de consolidar una participación que conlleve a una gestión adecuada del entorno y coadyuve a la sustentabilidad en el Estado.	5.7.1.5. Favorecer el fortalecimiento de las	5.7.1.5.1. Número de programas municipales de educación ambiental actualizados

Indicador Nivel Fin

Indicador	Descripción	Método de Cálculo	Sentido	Unidad de Medida	
Número de programas municipales de educación ambiental actualizados.	Se refiere al número de programas municipales actualizados durante 2019, respecto a los planeados.	(Número de programas municipales actualizados/Número de programas municipales próximos a actualización)*100	Ascendente	Porcentaje	
Tipo Valor Meta	Frecuencia	Medio de Verificación	Resumen Narrativo	Dimensión	Descripción Dimensión
Relativo	Anual	Programas ambientales en los H. Ayuntamientos así como las Bases de datos y archivo general del Depto. de Cultura y Divulgación Ambiental de la Secretaría de Sustentabilidad, Medio Ambiente y Agua.	Contribuir a la Educación ambiental para la sustentabilidad mediante el impulso de la Cultura de responsabilidad ambiental entre la población, con el fin de consolidar una participación que conlleve a una gestión adecuada del entorno y coadyuve a la sustentabilidad de los recursos naturales del Estado.	a. Eficacia	Miden el grado del cumplimiento del objetivo establecido

Porcentaje de Avance Indicador Nivel Propósito 146.14 %

Indicador	Descripción	Método de Cálculo	Sentido	Unidad de Medida	
Actividades realizadas en materia de Educación Ambiental.	Se refiere a las diversas actividades (capacitaciones, asesorías a municipios, eventos multitudinarios) de Educación Ambiental para promover la Sustentabilidad.	(Actividades realizadas para la ciudadanía/Actividades programadas para la ciudadanía)*100	Ascendente	Porcentaje	
Tipo Valor Meta	Frecuencia	Medio de Verificación	Resumen Narrativo	Dimensión	Descripción Dimensión

Cuarto Reporte Trimestral de avance de objetivos y metas de los Programas Presupuestarios 2019 de acuerdo al

Sistema de Evaluación del Desempeño

(Anexo 13)

Relativo	Anual	Bases de datos y archivo general del Departamento de Cultura y Divulgación Ambiental de la Secretaría de Sustentabilidad, Medio Ambiente y Agua.	La población del estado de Aguascalientes se educa y compromete con el cuidado del medio ambiente y sus recursos a través de capacitaciones por la Secretaría de Sustentabilidad, Medio Ambiente y Agua, impartidas.	a. Eficacia	Miden el grado del cumplimiento del objetivo establecido
----------	-------	--	--	-------------	--

Porcentaje de Avance Indicador Nivel Componente 165.65%

Indicador	Descripción	Método de Cálculo	Frecuencia	Dimensión	Descripción Dimensión
1. Porcentaje de capacitaciones en Educación Ambiental a la ciudadanía por la Secretaría de Sustentabilidad, Medio Ambiente y Agua impartidas.	Capacitaciones a la ciudadanía a partir de las solicitudes generadas por la misma.	(Número de capacitaciones realizadas / Número de capacitaciones solicitadas)*100	Trimestral	a. Eficacia	Miden el grado del cumplimiento del objetivo establecido

Línea Base			Meta			Medio de Verificación	Sentido
Valor	Año	Período	Valor	Año	Período		
26	2018	Enero-Diciembre	67	2019	Enero-Diciembre	Bases de datos y archivo general del Depto. de Cultura y Divulgación Ambiental de la Secretaría de Sustentabilidad, Medio Ambiente y Agua.	Ascendente

Cobertura	Tipo de Indicador	Tipo Valor Meta	Resumen Narrativo	Supuestos
Estatal	Gestión	Relativo	Capacitaciones en Educación Ambiental a la ciudadanía por la Secretaría de Sustentabilidad, Medio Ambiente y Agua impartidas.	Disponibilidad de recursos humanos y económicos suficientes así como interés de las instituciones educativas.

**Cuarto Reporte Trimestral de avance de objetivos y metas
de los Programas Presupuestarios 2019 de acuerdo al
Sistema de Evaluación del Desempeño
(Anexo 13)**

Indicador del Nivel Actividades	Descripción	Tipo de Indicador	Dimensión a Medir	Unidad de Medida	Valor de la Meta	Avance de la Meta			
						Programado	Realizado	%de Avance Realizado vs	
								Período	Anual
Porcentaje de escuelas atendidas.	1.1.-Atención a escuelas.	Relativo	a. Eficacia	Escuelas	129.00	129.00	171.00	39.77	132.56
Observaciones:									
Porcentaje de talleres a Instituciones y Empresas realizados.	1.2.- Implementación de talleres ambientales a Instituciones y Empresas	Relativo	a. Eficacia	Talleres	17.00	17.00	28.00	65.88	164.71
Observaciones:									
Porcentaje de capacitación a Promotores Ambientales realizadas.	1.3.-Capacitación a Promotores ambientales.	Relativo	a. Eficacia	Capacitaciones	21.00	21.00	42.00	60.00	200.00
Observaciones:									

Porcentaje de Avance Indicador Nivel Componente 94.44%

Indicador	Descripción	Método de Cálculo	Frecuencia	Dimensión	Descripción Dimensión
2. Porcentaje de asesorías a Municipios en educación ambiental impartidas.	Se supervisa, asesora y ofrece apoyo para la implementación de programas de educación ambiental por parte de los municipios.	(Asesorías realizadas para municipios/Asesorías planeadas para municipios)*100	Trimestral	a. Eficacia	Miden el grado del cumplimiento del objetivo establecido

Línea Base			Meta			Medio de Verificación	Sentido
Valor	Año	Período	Valor	Año	Período		
4	2018	Enero-Diciembre	18	2019	Enero-Diciembre	Programas ambientales en los H. Ayuntamientos así como las Bases de datos y archivo general del Depto. de Cultura y Divulgación Ambiental de la Secretaría de Sustentabilidad, Medio Ambiente y Agua.	Ascendente

Cuarto Reporte Trimestral de avance de objetivos y metas de los Programas Presupuestarios 2019 de acuerdo al

Sistema de Evaluación del Desempeño

(Anexo 13)

Cobertura	Tipo de Indicador	Tipo Valor Meta	Resumen Narrativo	Supuestos
Estatal	Gestión	Relativo	Asesorías a Municipios en educación ambiental impartidas.	Interés y participación de los H. Ayuntamientos para actualizar sus programas ambientales y participación ciudadana en los cursos ofrecidos por los Centros de Educación Ambiental.

Cuarto Reporte Trimestral de avance de objetivos y metas de los Programas Presupuestarios 2019 de acuerdo al

Sistema de Evaluación del Desempeño

(Anexo 13)

Indicador del Nivel Actividades	Descripción	Tipo de Indicador	Dimensión a Medir	Unidad de Medida	Valor de la Meta	Avance de la Meta			
						Programado	Realizado	%de Avance Realizado vs	
								Período	Anual

Porcentaje de asesorías realizadas a los municipios.	2.1.-Asesorías para la elaboración de programas municipales en educación ambiental asesorados por la SSMAA.	Relativo	a. Eficacia	Asesorías	18.00	18.00	17.00	94.44	94.44
--	---	----------	-------------	-----------	-------	-------	-------	-------	-------

Observaciones:

Porcentaje de Avance Indicador Nivel Componente 178.33%

Indicador	Descripción	Método de Cálculo	Frecuencia	Dimensión	Descripción Dimensión
3. Porcentaje de eventos de educación ambiental realizados.	Eventos programados para crear conciencia ambiental en la ciudadanía.	(Número de eventos realizados/Número de eventos programados)*100	Trimestral	a. Eficacia	Miden el grado del cumplimiento del objetivo establecido

Línea Base			Meta			Medio de Verificación	Sentido
Valor	Año	Período	Valor	Año	Período		
0	2018	Enero-Diciembre	5	2019	Enero-Diciembre	Bases de datos y archivo general del Depto. de Cultura y Divulgación Ambiental de la Secretaría de Sustentabilidad, Medio Ambiente y Agua.	Ascendente

Cobertura	Tipo de Indicador	Tipo Valor Meta	Resumen Narrativo	Supuestos
Estatal	Gestión	Relativo	Eventos de educación ambiental realizados.	Disponibilidad de recursos humanos y económicos suficientes así como interés de las instituciones educativas.

**Cuarto Reporte Trimestral de avance de objetivos y metas
de los Programas Presupuestarios 2019 de acuerdo al
Sistema de Evaluación del Desempeño
(Anexo 13)**

Indicador del Nivel Actividades	Descripción	Tipo de Indicador	Dimensión a Medir	Unidad de Medida	Valor de la Meta	Avance de la Meta			
						Programado	Realizado	%de Avance Realizado vs	
								Período	Anual
Porcentaje de la realización de eventos organizados por la Secretaría de Sustentabilidad, Medio Ambiente y Agua (Día Mundial del Medio Ambiente, Feria Universitaria 2019 y Festival de las Aves).	3.1.-Realización de eventos organizados por la Secretaría de Sustentabilidad, Medio Ambiente y Agua (SSMAA), (Día Mundial del Medio Ambiente, Feria Universitaria 2019 y Festival de las Aves).	Relativo	a. Eficacia	Eventos	5.00	5.00	7.00	70.00	140.00
Observaciones:									
Porcentaje de la asistencia a eventos organizados por la Secretaría de Sustentabilidad, Medio Ambiente y Agua (Día Mundial del Medio Ambiente, Feria Universitaria 2019 y Festival de las Aves).	3.2.-Asistencia a eventos organizados por la Secretaría de Sustentabilidad, Medio Ambiente y Agua (SSMAA), (Día Mundial del Medio Ambiente, Feria Universitaria 2019 y Festival de las Aves).	Relativo	a. Eficacia	Persona	900.00	900.00	1,950.00	108.33	216.67
Observaciones:									

Programa

Gestión de Residuos de Manejo Especial e Impacto Ambiental

Cuarto Reporte Trimestral de avance de objetivos y metas de los Programas Presupuestarios 2019 de acuerdo al

Sistema de Evaluación del Desempeño

(Anexo 13)

Alineación al Plan Estatal de Desarrollo				
Eje	Programa Estratégico	Objetivo Programa Estratégico	Línea de Acción	Indicador
Eje 5. Aguascalientes responsable, ambiental sustentable y limpio	5.5. Gestión de residuos e impacto ambiental	5.5.1. Garantizar una gestión integral de los residuos y contar con procesos de evaluación transparente y eficiente, que permitan prevenir, mitigar y compensar los impactos ambientales.	5.5.1.1. Regular y controlar los	5.5.1.1.1. Planes de manejo de residuos emitidos al año.

Indicador Nivel Fin

Indicador	Descripción	Método de Cálculo	Sentido	Unidad de Medida	
Planes de manejo de residuos emitidos al año.	Medirá la correcta Gestión de Residuos de Manejo Especial (generación, recolección, transporte y acopio), así como la disminución del Impacto Ambiental producido por parte de las empresas del Estado, a través de la evaluación de Planes de Manejo de Residuos.	(Planes de manejo revisados y emitidos/Planes de manejo solicitados por empresas)*100	Ascendente	Porcentaje	
Tipo Valor Meta	Frecuencia	Medio de Verificación	Resumen Narrativo	Dimensión	Descripción Dimensión
Relativo	Anual	Bases de datos del Departamento de Gestión Integral de los Residuos y del Departamento de Impacto y Riesgo Ambiental de la SSMAA.	Contribuir una correcta Gestión de Residuos de Manejo Especial (generación, recolección, transporte y acopio), así como la disminución del Impacto Ambiental producido por parte de las empresas del Estado, mediante el cumplimiento de la legislación ambiental estatal.	a. Eficacia	Miden el grado del cumplimiento del objetivo establecido

Porcentaje de Avance Indicador Nivel Propósito 132.05 %

Indicador	Descripción	Método de Cálculo	Sentido	Unidad de Medida	
Porcentaje de autorizaciones en materia de Gestión de Residuos e Impacto Ambiental en tiempo y forma evaluadas.	Autorizaciones referidas a Generadores, Recolección y Transporte, Acopio y Destino Final de Residuos, así como Impacto Ambiental que fueron evaluadas y resultas en tiempo y forma por la SSMAA.	(Número de autorizaciones realizadas/Número de solicitudes por la ciudadanía realizadas)*100	Ascendente	Porcentaje	
Tipo Valor Meta	Frecuencia	Medio de Verificación	Resumen Narrativo	Dimensión	Descripción Dimensión

Cuarto Reporte Trimestral de avance de objetivos y metas de los Programas Presupuestarios 2019 de acuerdo al

Sistema de Evaluación del Desempeño

(Anexo 13)

Relativo	Anual	Bases de datos del Departamento de Gestión Integral de los Residuos y del Departamento de Impacto y Riesgo Ambiental de la SSMAA.	La población del Estado de Aguascalientes se beneficia de un Medio Ambiente limpio con una correcta Gestión de los Residuos de Manejo Especial.	a. Eficacia	Miden el grado del cumplimiento del objetivo establecido
----------	-------	---	---	-------------	--

Porcentaje de Avance Indicador Nivel Componente 163.52%

Indicador	Descripción	Método de Cálculo	Frecuencia	Dimensión	Descripción Dimensión
1. Porcentaje de solicitudes de la ciudadanía en materia de Residuos de Manejo Especial, atendidas por la SSMAA.	Solicitudes realizadas por la ciudadanía para obtener autorizaciones para Generar Residuos de Manejo Especial, recolectarlos y transportarlos y/o acopio, coprocesamiento de los mismos, debiendo ser respondidas en tiempo y forma por la SSMAA.	(Solicitudes en materia de residuos contestadas por la SSMAA/Solicitudes ingresadas por la ciudadanía)*100	Trimestral	a. Eficacia	Miden el grado del cumplimiento del objetivo establecido

Línea Base			Meta			Medio de Verificación	Sentido
Valor	Año	Período	Valor	Año	Período		
500	2018	Enero-Diciembre	526	2019	Enero-Diciembre	Bases de datos del Departamento de Gestión Integral de los Residuos y del Departamento de Impacto y Riesgo Ambiental de la SSMAA.	Ascendente

Cobertura	Tipo de Indicador	Tipo Valor Meta	Resumen Narrativo	Supuestos
Estatal	Gestión	Relativo	Para vigilar el correcto manejo, disposición final o acopio de los residuos de manejo especial provenientes de las empresas establecidas en el Estado de Aguascalientes, sus solicitudes de autorizaciones son en tiempo y forma atendidas.	Interés por parte de las empresas para cumplir con la legislación en materia de residuos y una adecuada respuesta y orientación por parte del personal de la SSMAA.

**Cuarto Reporte Trimestral de avance de objetivos y metas
de los Programas Presupuestarios 2019 de acuerdo al
Sistema de Evaluación del Desempeño**
(Anexo 13)

Indicador del Nivel Actividades	Descripción	Tipo de Indicador	Dimensión a Medir	Unidad de Medida	Valor de la Meta	Avance de la Meta			
						Programado	Realizado	%de Avance Realizado vs	
								Período	Anual
Porcentaje de solicitudes de Cédulas Operación Anual atendidas por la Secretaría de Sustentabilidad, Medio Ambiente y Agua	1.1. - Atención y seguimiento a solicitudes de Cédula de Operación Anual.	Relativo	a. Eficacia	Solicitudes	288.00	288.00	262.00	22.74	90.97
Observaciones:									
Porcentaje de solicitudes de Plan de Manejo de Residuos de Manejo Especial atendidas por la Secretaría de Sustentabilidad, Medio Ambiente y Agua	1.2. - Atención y seguimiento a solicitudes de Plan de Manejo de Residuos de Manejo Especial.	Relativo	a. Eficacia	Solicitudes	114.00	114.00	152.00	33.33	133.33
Observaciones:									
Porcentaje de solicitudes de Autorización de Transporte de Residuos de Manejo Especial atendidas por la Secretaría de Sustentabilidad, Medio Ambiente y Agua.	1.3. - Atención y seguimiento a solicitudes de Autorización de Transporte de Residuos de Manejo Especial.	Relativo	a. Eficacia	Solicitudes	112.00	112.00	108.00	24.11	96.43
Observaciones:									
Porcentaje de solicitudes de Acopio y/o Co-procesamiento de Residuos de Manejo Especial atendidas por la Secretaría de Sustentabilidad, Medio Ambiente y Agua.	1.4. - Atención y seguimiento a solicitudes de Acopio y/o Co-procesamiento de Residuos de Manejo Especial.	Relativo	a. Eficacia	Solicitudes	12.00	12.00	40.00	83.33	333.33

Cuarto Reporte Trimestral de avance de objetivos y metas de los Programas Presupuestarios 2019 de acuerdo al

Sistema de Evaluación del Desempeño

(Anexo 13)

Observaciones:

Porcentaje de Avance Indicador Nivel Componente 20.00%

Indicador	Descripción	Método de Cálculo	Frecuencia	Dimensión	Descripción Dimensión	
2. Porcentaje de cursos impartidos en materia de Residuos de Manejo Especial.	Cursos a interesados en materia de residuos de manejo especial impartidos por la SSMAA.	(Cursos impartidos por la SSMAA/Cursos solicitados por la ciudadanía)*100	Trimestral	a. Eficacia	Miden el grado del cumplimiento del objetivo establecido	
Línea Base		Meta			Medio de Verificación	Sentido
Valor	Año	Período	Valor	Año	Período	
0	2018	Enero-Diciembre	10	2019	Enero-Diciembre	Bases de datos del Departamento de Gestión Integral de los Residuos y del Departamento de Impacto y Riesgo Ambiental de la SSMAA.
Cobertura	Tipo de Indicador	Tipo Valor Meta	Resumen Narrativo			Supuestos
Estatal	Gestión	Relativo	Las Instituciones, empresas y/o ciudadanos que soliciten capacitaciones en materia de residuos de manejo especial por la SSMAA, son atendidos.			Interés por parte de las empresas para recibir una orientación adecuada en materia de residuos de manejo especial por parte del personal de la SSMAA.

Cuarto Reporte Trimestral de avance de objetivos y metas de los Programas Presupuestarios 2019 de acuerdo al

Sistema de Evaluación del Desempeño

(Anexo 13)

Indicador del Nivel Actividades	Descripción	Tipo de Indicador	Dimensión a Medir	Unidad de Medida	Valor de la Meta	Avance de la Meta			
						Programado	Realizado	%de Avance Realizado vs	
								Período	Anual

Porcentaje de solicitudes de cursos en materia de residuos impartidos.	2.1.-Atención y realización de cursos en materia de residuos a los interesados.	Relativo	a. Eficacia	Cursos	20.00	20.00	4.00	20.00	20.00
--	---	----------	-------------	--------	-------	-------	------	-------	-------

Observaciones:

Porcentaje de Avance Indicador Nivel Componente 290.00%

Indicador	Descripción	Método de Cálculo	Frecuencia	Dimensión	Descripción Dimensión
-----------	-------------	-------------------	------------	-----------	-----------------------

3. Variación en las denuncias contra generadores de Residuos de Manejo Especial por incumplimiento de la normatividad.	Cuando un generador de Residuos de Manejo Especial incumple con la normatividad o con los términos de su autorización respectiva, se identifica y realiza una denuncia ante la Procuraduría Estatal de Protección al Ambiente.	((Total de denuncias realizadas en 2019/Total de denuncias realizadas en 2018)-1) *100	Trimestral	a. Eficacia	Miden el grado del cumplimiento del objetivo establecido
--	--	--	------------	-------------	--

Línea Base			Meta			Medio de Verificación	Sentido
Valor	Año	Período	Valor	Año	Período		

100% (10)	2018	Enero-Diciembre	100% (20)	2019	Enero-Diciembre	Bases de datos del Departamento de Gestión Integral de los Residuos y del Departamento de Impacto y Riesgo Ambiental de la SSMAA.	Ascendente
-----------	------	-----------------	-----------	------	-----------------	---	------------

Cobertura	Tipo de Indicador	Tipo Valor Meta	Resumen Narrativo	Supuestos
-----------	-------------------	-----------------	-------------------	-----------

Estatal	Gestión	Relativo	Los Establecimientos generadores de residuos de manejo especial, que incumplen con la normatividad ambiental en materia de residuos de manejo especial, son ante la PROESPA denunciados.	Responsabilidad, compromiso y honestidad por parte del personal evaluador para realizar las denuncias correspondientes.
---------	---------	----------	--	---

**Cuarto Reporte Trimestral de avance de objetivos y metas
de los Programas Presupuestarios 2019 de acuerdo al**

Sistema de Evaluación del Desempeño

(Anexo 13)

Indicador del Nivel Actividades	Descripción	Tipo de Indicador	Dimensión a Medir	Unidad de Medida	Valor de la Meta	Avance de la Meta			
						Programado	Realizado	%de Avance Realizado vs	
								Período	Anual

Tasa de variación de denuncias realizadas respecto al año anterior.	3.1. - Atención y seguimiento a denuncias por incumplimiento en materia de Residuos	Relativo	a. Eficacia	Denuncia	10.00	10.00	29.00	290.00	290.00
---	---	----------	-------------	----------	-------	-------	-------	--------	--------

Observaciones:

Porcentaje de Avance Indicador Nivel Componente 113.82%

Indicador	Descripción	Método de Cálculo	Frecuencia	Dimensión	Descripción Dimensión
4. Porcentaje de solicitudes atendidas de la ciudadanía en materia de Impacto Ambiental, por la SSMAA.	Solicitudes realizadas por la ciudadanía para obtener dictaminación en materia de Impacto y/o Riesgo Ambiental, debiendo ser respondidas en tiempo y forma por la SSMAA.	(Solicitudes en materia de Impacto Ambiental contestadas por la SSMAA/Solicitudes ingresadas por la ciudadanía)*100	Trimestral	a. Eficacia	Miden el grado del cumplimiento del objetivo establecido

Línea Base			Meta			Medio de Verificación	Sentido
Valor	Año	Período	Valor	Año	Período		
117	2018	Enero-Diciembre	115	2019	Enero-Diciembre	Bases de datos del Departamento de Gestión Integral de los Residuos y del Departamento de Impacto y Riesgo Ambiental de la SSMAA.	Ascendente

Cobertura	Tipo de Indicador	Tipo Valor Meta	Resumen Narrativo	Supuestos
Estatal	Gestión	Relativo	Para evitar daños irreversibles al Medio Ambiente en el Estado de Aguascalientes, las solicitudes en materia de Impacto y Riesgo Ambiental son en tiempo y forma atendidas.	Interés por parte de las empresas para cumplir con la legislación en materia de Impacto Ambiental y una adecuada respuesta y orientación por parte del personal de la SSMAA.

**Cuarto Reporte Trimestral de avance de objetivos y metas
de los Programas Presupuestarios 2019 de acuerdo al
Sistema de Evaluación del Desempeño
(Anexo 13)**

Indicador del Nivel Actividades	Descripción	Tipo de Indicador	Dimensión a Medir	Unidad de Medida	Valor de la Meta	Avance de la Meta			
						Programado	Realizado	%de Avance Realizado vs	
								Período	Anual
Porcentaje de informes preventivos evaluados y dictaminados.	4.1.- Resolución de Informes Preventivos	Relativo	a. Eficacia	Resoluciones	72.00	72.00	96.00	45.33	133.33
Observaciones:									
Porcentaje de Manifiestos de Impacto Ambiental evaluados y dictaminados.	4.2.- Resolución de Manifiestos de Impacto Ambiental	Relativo	a. Eficacia	Resoluciones	36.00	36.00	49.00	44.92	136.11
Observaciones:									
Porcentaje de Estudios de Riesgo Ambiental evaluados y dictaminados	4.3.- Resolución de Estudios de Riesgo Ambiental	Relativo	a. Eficacia	Resoluciones	7.00	7.00	5.00	23.57	71.43
Observaciones:									

Porcentaje de Avance Indicador Nivel Componente 72.89%

Indicador	Descripción	Método de Cálculo	Frecuencia	Dimensión	Descripción Dimensión
5. Tasa de variación de Residuos Sólidos Urbanos transferidos al Relleno Sanitario desde las Estaciones de Transferencia.	Las Estaciones de Transferencia de Pabellón de Arteaga y Asientos, ayudan a los municipios del interior a transportar sus residuos sólidos urbanos hacia el Relleno Sanitario, generando economías en dichos municipios.	$((\text{Total de residuos transferidos en 2019} / \text{Total de residuos transferidos en 2018}) - 1) * 100$	Trimestral	a. Eficacia	Miden el grado del cumplimiento del objetivo establecido

Cuarto Reporte Trimestral de avance de objetivos y metas de los Programas Presupuestarios 2019 de acuerdo al

Sistema de Evaluación del Desempeño

(Anexo 13)

Línea Base			Meta			Medio de Verificación	Sentido
Valor	Año	Período	Valor	Año	Período		
100% (14,400)	2018	Enero-Diciembre	25% (18,000)	2019	Enero-Diciembre	Bases de datos del Departamento de Gestión Integral de los Residuos y del Departamento de Impacto y Riesgo Ambiental de la SSMAA.	Ascendente
Cobertura	Tipo de Indicador	Tipo Valor Meta	Resumen Narrativo			Supuestos	
Estatal	Gestión	Relativo	Para ayudar a los municipios del interior con su recolección y transporte de Residuos Sólidos Urbanos, estos son al Relleno Sanitario transferidos.			Se cuenta con recursos financieros y humanos suficientes para ayudar a los municipios del Interior con las Estaciones de Transferencia.	

**Cuarto Reporte Trimestral de avance de objetivos y metas
de los Programas Presupuestarios 2019 de acuerdo al**

Sistema de Evaluación del Desempeño

(Anexo 13)

Indicador del Nivel Actividades	Descripción	Tipo de Indicador	Dimensión a Medir	Unidad de Medida	Valor de la Meta	Avance de la Meta			
						Programado	Realizado	%de Avance Realizado vs	
								Período	Anual
Tasa de variación de toneladas transferidas respecto al año anterior.	5.1.- Operación de transferencia de residuos sólidos urbanos de los municipios del interior al Relleno Sanitario de San Nicolás.	Relativo	a. Eficacia	Toneladas	18,000.00	18,000.00	19,317.77	53.66	107.32
Observaciones:									
Porcentaje de unidades revisadas	5.2.-Revisión a unidades de transporte de residuos sólidos urbanos.	Relativo	a. Eficacia	Revisión	13.00	13.00	5.00	19.23	38.46
Observaciones:									

Programa
Mantenimiento de Parques

Alineación al Plan Estatal de Desarrollo				
Eje	Programa Estratégico	Objetivo Programa Estratégico	Línea de Acción	Indicador
Eje 5. Aguascalientes responsable, sustentable y limpio	5.7. Educación ambiental para la sustentabilidad	5.7.1. Impulsar una cultura de responsabilidad ambiental entre la población, con el fin de consolidar una participación que conlleve a una gestión adecuada del entorno y coadyuve a la sustentabilidad en el Estado.	5.7.1.3. Brindar servicios educativos de calidad	5.7.1.3.1. Porcentaje de los Centros de Educación y Cultura Ambiental acreditados.

Cuarto Reporte Trimestral de avance de objetivos y metas de los Programas Presupuestarios 2019 de acuerdo al

Sistema de Evaluación del Desempeño

(Anexo 13)

Indicador Nivel Fin

Indicador	Descripción	Método de Cálculo	Sentido	Unidad de Medida	
Porcentaje de los Centros de Educación y Cultura Ambiental acreditados.	Mantener la acreditación de los Centros de Educación y Cultura Ambiental a cargo de Gobierno del Estado ante el Centro de Educación y Capacitación para el Desarrollo Sustentable de la SEMARNAT.	(Número de Centros de Educación y Cultura Ambiental acreditados/Número de Centros de Educación y Cultura Ambiental programados para acreditación)*100	Ascendente	Porcentaje	
Tipo Valor Meta	Frecuencia	Medio de Verificación	Resumen Narrativo	Dimensión	Descripción Dimensión
Relativo	Anual	Bases de datos de los Centros de Educación Ambiental y Recreativos Rodolfo Landeros Gallegos y el Cedazo. https://drive.google.com/open?id=14M0kt eEwmzj7Q4vCNECebc-Owp_WXTxz	Contribuir a la Educación Ambiental para la sustentabilidad de Aguascalientes mediante un eficiente mantenimiento de los Centros de Educación y Cultura Ambiental y así coadyuvar en el incremento de usuarios a los mismos.	a. Eficacia	Miden el grado del cumplimiento del objetivo establecido

Porcentaje de Avance Indicador Nivel Propósito 112.80 %

Indicador	Descripción	Método de Cálculo	Sentido	Unidad de Medida	
Incremento anual de visitantes.	Diferencia de visitantes a los Centros de Educación Ambiental Rodolfo Landeros Gallegos y El Cedazo respecto al año anterior.	((Visitantes en el año anterior/Visitantes del año en curso)-1)*100	Ascendente	Porcentaje	
Tipo Valor Meta	Frecuencia	Medio de Verificación	Resumen Narrativo	Dimensión	Descripción Dimensión
Relativo	Anual	Bases de datos de los Centros de Educación Ambiental y Recreativos Rodolfo Landeros Gallegos y el Cedazo. https://drive.google.com/open?id=14M0kt eEwmzj7Q4vCNECebc-Owp_WXTxz	Los Centros de Educación y Cultura Ambiental del Gobierno del Estado (El Cedazo y Rodolfo Landeros Gallegos) se encuentran en muy buenas condiciones, aumentando la cantidad de visitantes a los mismos.	a. Eficacia	Miden el grado del cumplimiento del objetivo establecido

Porcentaje de Avance Indicador Nivel Componente 100.00%

Indicador	Descripción	Método de Cálculo	Frecuencia	Dimensión	Descripción Dimensión
1. Metros cuadrados de áreas verdes conservadas.	Metros cuadrados conservados de las áreas verdes de los Centros de Educación Ambiental Rodolfo Landeros Gallegos y El Cedazo, a través de actividades como poda y desmalezado, a fin de mantenerlos en buenas condiciones para interesar al público a que los visite.	(Metros cuadrados conservados/Metros cuadrados programados para conservar)*100	Trimestral	a. Eficacia	Miden el grado del cumplimiento del objetivo establecido

Cuarto Reporte Trimestral de avance de objetivos y metas de los Programas Presupuestarios 2019 de acuerdo al

Sistema de Evaluación del Desempeño

(Anexo 13)

Línea Base			Meta			Medio de Verificación	Sentido
Valor	Año	Período	Valor	Año	Período		
1200000	2018	Enero-Diciembre	1400000	2019	Enero-Diciembre	Bases de datos de los Centros de Educación Ambiental y Recreativos Rodolfo Landeros Gallegos y el Cedazo. https://drive.google.com/open?id=14M0kteEwmzj7Q4vCNECebc-Owp_WXTxz	Ascendente
Cobertura	Tipo de Indicador	Tipo Valor Meta	Resumen Narrativo			Supuestos	
Estatal	Gestión	Relativo	Las áreas verdes de los Centros de Educación Ambiental de Gobierno del Estado, se encuentran debidamente conservadas.			Disponibilidad de recursos humanos y económicos suficientes para contar con las áreas verdes conservadas.	

Cuarto Reporte Trimestral de avance de objetivos y metas de los Programas Presupuestarios 2019 de acuerdo al

Sistema de Evaluación del Desempeño

(Anexo 13)

Indicador del Nivel Actividades	Descripción	Tipo de Indicador	Dimensión a Medir	Unidad de Medida	Valor de la Meta	Avance de la Meta			
						Programado	Realizado	%de Avance Realizado vs	
								Período	Anual

Porcentaje de metros cuadrados de áreas verdes en los Centros de Educación Ambiental de Gobierno del Estado conservados.	1.1.-Conservación de las áreas verdes en los Centros de Educación Ambiental de Gobierno del Estado, Rodolfo Landeros Gallegos y El Cedazo	Relativo	a. Eficacia	Metros cuadrados	1,400,000.00	1,400,000.00	1,400,000.00	50.00	100.00
--	---	----------	-------------	------------------	--------------	--------------	--------------	-------	--------

Observaciones:

Porcentaje de acciones de mantenimiento de las atracciones del Rodolfo Landeros Gallegos y El Cedazo realizadas.	1.2.-Mantenimiento de las atracciones (Refugio de Fauna Silvestre, Aviario, Miniciudad, etc.) en el Rodolfo Landeros Gallegos y El Cedazo	Relativo	a. Eficacia	Mantenimiento	12.00	12.00	12.00	50.00	100.00
--	---	----------	-------------	---------------	-------	-------	-------	-------	--------

Observaciones:

Porcentaje de Avance Indicador Nivel Componente 100.00%

Indicador	Descripción	Método de Cálculo	Frecuencia	Dimensión	Descripción Dimensión
2. Porcentaje de capacitaciones internas impartidas al personal de los Centros de Educación Ambiental.	Capacitaciones impartidas al personal de los Centros de Educación Ambiental Rodolfo Landeros Gallegos y El Cedazo para que realicen las actividades de cuidado de animales, áreas verdes y visitantes de una manera correcta.	(Capacitaciones realizadas/Capacitaciones programadas)*100	Trimestral	a. Eficacia	Miden el grado del cumplimiento del objetivo establecido

Línea Base			Meta			Medio de Verificación	Sentido
Valor	Año	Periodo	Valor	Año	Periodo		

Cuarto Reporte Trimestral de avance de objetivos y metas de los Programas Presupuestarios 2019 de acuerdo al

Sistema de Evaluación del Desempeño

(Anexo 13)

5	2018	Enero-Diciembre	9	2019	Enero-Diciembre	Bases de datos de los Centros de Educación Ambiental y Recreativos Rodolfo Landeros Gallegos y el Cedazo. https://drive.google.com/open?id=14M0kteEwmzj7Q4vCNECebc-Owp_WXTxz	Ascendente
---	------	-----------------	---	------	-----------------	--	------------

Cobertura	Tipo de Indicador	Tipo Valor Meta	Resumen Narrativo	Supuestos
Estatal	Gestión	Relativo	El personal de los Centros de Educación Ambiental de Gobierno del Estado, para las acciones de mantenimiento y atención a la ciudadanía, se encuentra debidamente capacitado.	Interés por parte de la ciudadanía de recibir capacitaciones sobre el cuidado del ambiente por personal de la SSMAA.

**Cuarto Reporte Trimestral de avance de objetivos y metas
de los Programas Presupuestarios 2019 de acuerdo al
Sistema de Evaluación del Desempeño
(Anexo 13)**

Indicador del Nivel Actividades	Descripción	Tipo de Indicador	Dimensión a Medir	Unidad de Medida	Valor de la Meta	Avance de la Meta			
						Programado	Realizado	%de Avance Realizado vs	
								Período	Anual

Porcentaje de capacitaciones realizadas.	2.1.-Programación de capacitaciones internas al personal del Rodolfo Landeros Gallegos y El Cedazo.	Relativo	a. Eficacia	Capacitaciones	9.00	9.00	9.00	100.00	100.00
--	---	----------	-------------	----------------	------	------	------	--------	--------

Observaciones:

Porcentaje de Avance Indicador Nivel Componente 138.39%

Indicador	Descripción	Método de Cálculo	Frecuencia	Dimensión	Descripción Dimensión
3. Variación del número de visitantes en los parques administrados por la Secretaría de Sustentabilidad, Medio Ambiente y Agua.	Se implementaran acciones para aumentar el número de visitantes a los parques estatales (Centros de Educación Ambiental Rodolfo Landeros Gallegos y El Cedazo).	$((\text{Visitantes en el año anterior} / \text{Visitantes del año en curso}) - 1) * 100$	Trimestral	a. Eficacia	Miden el grado del cumplimiento del objetivo establecido

Línea Base			Meta			Medio de Verificación	Sentido
Valor	Año	Período	Valor	Año	Período		
600000	2018	Enero-Diciembre	620000	2019	Enero-Diciembre	Bases de datos de los Centros de Educación Ambiental y Recreativos Rodolfo Landeros Gallegos y el Cedazo. https://drive.google.com/open?id=14M0kteEwmzj7Q4vCNECebc-Owp_WXTxz	Ascendente

Cobertura	Tipo de Indicador	Tipo Valor Meta	Resumen Narrativo	Supuestos
Estatal	Gestión	Relativo	Debido a el buen estado de los parques, el número de visitantes a los mismos se ha incrementado.	Interés por parte de la ciudadanía de visitar los parques a cargo de la Secretaría de Sustentabilidad, Medio Ambiente y Agua.

**Cuarto Reporte Trimestral de avance de objetivos y metas
de los Programas Presupuestarios 2019 de acuerdo al
Sistema de Evaluación del Desempeño
(Anexo 13)**

Indicador del Nivel Actividades	Descripción	Tipo de Indicador	Dimensión a Medir	Unidad de Medida	Valor de la Meta	Avance de la Meta			
						Programado	Realizado	%de Avance Realizado vs	
								Período	Anual
Tasa de variación del número de visitantes respecto al año anterior.	3.1.-Realización de un registro de visitantes recibidos.	Relativo	a. Eficacia	Visitantes	620,000.00	620,000.00	820,974.00	39.72	132.42
Observaciones:									
Porcentaje de eventos gratuitos realizados.	3.2.- Realización de eventos gratuitos.	Relativo	a. Eficacia	Eventos	12.00	12.00	24.00	60.00	200.00
Observaciones:									
Porcentaje de niños recibidos en el curso de verano.	3.3.-Realización de un curso de verano para niños.	Relativo	a. Eficacia	Niños	300.00	300.00	280.00	18.67	93.33
Observaciones:									
Porcentaje de grupos escolares recibidos.	3.4.-Recepción de grupos escolares.	Relativo	a. Eficacia	Grupo	72.00	72.00	72.00	20.00	100.00
Observaciones:									

Programa
Plan Estatal Hídrico

Cuarto Reporte Trimestral de avance de objetivos y metas de los Programas Presupuestarios 2019 de acuerdo al

Sistema de Evaluación del Desempeño

(Anexo 13)

Alineación al Plan Estatal de Desarrollo				
Eje	Programa Estratégico	Objetivo Programa Estratégico	Línea de Acción	Indicador
Eje 5. Aguascalientes responsable, sustentable y limpio	5.2. Plan Hídrico Estatal	5.2.1. Garantizar la disponibilidad y calidad del recurso hídrico en el Estado, fomentando en la sociedad el uso eficiente del agua y su reutilización en los sectores agrícola, industrial y público urbano; coadyuvando a la sustentabilidad de los sistemas acuíferos granulares del Estado; y conservando los cuerpos de agua mediante la reducción del efecto de la evaporación a través de la inducción del agua de lluvia en áreas permeables.	5.2.1.2. Promover la complementariedad	5.2.1.2.1. Elaboración y publicación del Plan Hídrico Estatal.

Indicador Nivel Fin

Indicador	Descripción	Método de Cálculo	Sentido	Unidad de Medida
Elaboración y publicación del Plan Estatal Hídrico.	Establecimiento del marco actual del Sistema Hídrico del Estado de Aguascalientes y generación de objetivos, metas y directrices estratégicas que contribuyen al buen manejo de los recursos hídricos del Estado.	Porcentaje de avance en la elaboración del documento Plan Estatal Hídrico	Descendente	Porcentaje

Tipo Valor Meta	Frecuencia	Medio de Verificación	Resumen Narrativo	Dimensión	Descripción Dimensión
Relativo	Anual	Documentos físicos y/o digitales ubicados en las instalaciones de la DGUyCA-SSMAA, el documento final será publicado en el Periódico Oficial del Estado.	Contribuir al Plan Estatal de Desarrollo mediante la generación del Plan Estatal Hídrico a través de la DGUyCA de la SSMAA, en el cual se darán las directrices para el manejo de los recursos hídricos del Estado.	a. Eficacia	Miden el grado del cumplimiento del objetivo establecido

Porcentaje de Avance Indicador Nivel Propósito 69.95 %

Indicador	Descripción	Método de Cálculo	Sentido	Unidad de Medida
Abatimiento del Acuífero de Aguascalientes	Generación de datos que evidencien el nivel de escurrimientos, extracciones, evaporación, saneamiento, infiltraciones y reúso del recurso hídrico con la finalidad de identificar el abatimiento del acuífero de Aguascalientes.	Balance de escurrimientos, extracciones, evaporación, saneamiento, infiltración y reúso del recurso hídrico Subterránea + avance del eje 3 Complementariedad hídrica a través del agua tratada)	Descendente	Metros lineales

Cuarto Reporte Trimestral de avance de objetivos y metas de los Programas Presupuestarios 2019 de acuerdo al

Sistema de Evaluación del Desempeño

(Anexo 13)

Tipo Valor Meta	Frecuencia	Medio de Verificación	Resumen Narrativo	Dimensión	Descripción Dimensión
Absoluto	Anual	Documentos físicos y/o digitales ubicados en las instalaciones de la DGUyCA-SSMAA.	El Sistema Acuífero del Estado, se preserva mediante acciones que ayuden a la estabilización del agua superficial, subterránea mediante la complementariedad hídrica.	a. Eficacia	Miden el grado del cumplimiento del objetivo establecido

Porcentaje de Avance Indicador Nivel Componente 86.39%

Indicador	Descripción	Método de Cálculo	Frecuencia	Dimensión	Descripción Dimensión
1. Estudios Hidrológicos, Geoquímicos y Geográficos generados.	Realizar la medición de los estudios hidrológicos, geoquímicos, piezométricos y geográficos a través de la documentación del comportamiento del sistema acuífero, estableciendo un sistema SIG para conocer el comportamiento de la cuenca	(Total de estudios realizados/Total de estudios programados)*100	Trimestral	a. Eficacia	Miden el grado del cumplimiento del objetivo establecido

Línea Base			Meta			Medio de Verificación	Sentido
Valor	Año	Período	Valor	Año	Período		
111 (100%)	2018	Enero-Diciembre	123 (100%)	2019	Enero-Diciembre	Documentos físicos y/o digitales ubicados en las instalaciones de la DGUyCA-SSMAA.	Ascendente

Cobertura	Tipo de Indicador	Tipo Valor Meta	Resumen Narrativo	Supuestos
Estatal	Gestión	Relativo	1. La DGUyCA de la SSMAA con estudios del Sistema Hídrico, elaborados.	Disponibilidad de recursos humanos, materiales y financieros para llevar a cabo las acciones y estrategias planteadas en el Plan Estatal Hídrico. Disponibilidad de los ordenes de gobierno de los Estados vecinos que incluyen las cuencas que abastecen nuestro Estado

**Cuarto Reporte Trimestral de avance de objetivos y metas
de los Programas Presupuestarios 2019 de acuerdo al
Sistema de Evaluación del Desempeño
(Anexo 13)**

Indicador del Nivel Actividades	Descripción	Tipo de Indicador	Dimensión a Medir	Unidad de Medida	Valor de la Meta	Avance de la Meta			
						Programado	Realizado	%de Avance Realizado vs	
								Período	Anual
Porcentaje de avance sobre el sistema de información geográfica desarrollado	1.-Integración de un sistema de información geográfica, para documentar el comportamiento y situación actual del recurso hídrico	Relativo	a. Eficacia	Estudio	16.00	16.00	13.75	17.19	85.94
Observaciones:									
Porcentaje de avance en estudios de mediciones piezométricas	2.- Ejecución de mediciones piezométricas para la generación de estudios de abatimiento e identificación de flujos de agua subterránea.	Relativo	a. Eficacia	Estudio	80.00	80.00	80.00	25.00	100.00
Observaciones:									
Porcentaje de avance del estudio hidrogeológicos y geoquímicos.	3.- Realización de muestreos y análisis de aguas subterráneas	Relativo	a. Eficacia	Porcentaje de avance	60.00	60.00	11.00	16.67	66.67
Observaciones:									
Porcentaje de avance en la cobertura del área de la cuenca para documentar el nivel de abatimiento promedio (m).	4.- Interpretación de niveles 2017-2018	Relativo	a. Eficacia	Estudio	1.00	1.00	1.00	20.00	100.00
Observaciones:									

Cuarto Reporte Trimestral de avance de objetivos y metas de los Programas Presupuestarios 2019 de acuerdo al

Sistema de Evaluación del Desempeño

(Anexo 13)

Variación en la cobertura del área de la cuenca para documentar el nivel piezométrico del sistema acuífero actual con respecto al del año anterior.	5.-Exploración de las zonas subterráneas propicias para la explotación sustentable del recurso hídrico	Relativo	a. Eficacia	Kilometros Cuadrados	5,000.00	5,000.00	3,770.00	7.54	75.40
---	--	----------	-------------	----------------------	----------	----------	----------	------	-------

Observaciones:

Porcentaje de Avance Indicador Nivel Componente 33.87%

Indicador	Descripción	Método de Cálculo	Frecuencia	Dimensión	Descripción Dimensión
2. Proyectos de saneamiento generados.	Realizar la medición de la cantidad de proyectos para las obras de saneamiento, red de agua potable y colectores.	(Proyectos realizadas/Proyectos programados)*100	Trimestral	a. Eficacia	Miden el grado del cumplimiento del objetivo establecido

Línea Base			Meta			Medio de Verificación	Sentido
Valor	Año	Período	Valor	Año	Período		
79 (100)	2018	Enero-Diciembre	79 (100)	2019	Enero-Diciembre	Documentos físicos y/o digitales ubicados en las instalaciones de la DGUyCA-SSMAA.	Ascendente

Cobertura	Tipo de Indicador	Tipo Valor Meta	Resumen Narrativo	Supuestos
Estatal	Gestión	Relativo	2. La DGUyCA de la SSMAA con proyectos de infraestructura hidráulica sanitaria y de saneamiento, generados.	Disponibilidad de recursos humanos, materiales y financieros para llevar a cabo los proyectos hidráulicos sanitarios y de saneamiento planteados en el Plan Estatal Hídrico. Disposición de políticas públicas enfocadas a incrementar la infraestructura hidráulica.

**Cuarto Reporte Trimestral de avance de objetivos y metas
de los Programas Presupuestarios 2019 de acuerdo al
Sistema de Evaluación del Desempeño**
(Anexo 13)

Indicador del Nivel Actividades	Descripción	Tipo de Indicador	Dimensión a Medir	Unidad de Medida	Valor de la Meta	Avance de la Meta			
						Programado	Realizado	%de Avance Realizado vs	
								Período	Anual
Metros proyectados para la rehabilitación.	1.- Realización del proyecto para la Rehabilitación del Colector Sanitario Marginal Izquierdo del Río San Pedro.	Relativo	a. Eficacia	Metro proyectado	2,600.00	2,600.00	200.00	3.85	7.69
Observaciones:									
Porcentaje de avance de proyectos sanitarios	2.- Realización de proyectos de infraestructura y rehabilitación sanitaria	Relativo	a. Eficacia	Proyecto	37.00	37.00	18.00	12.16	48.65
Observaciones:									
Porcentaje de avance de los proyectos de obra para agua potable	3.- Realización de proyectos de infraestructura y rehabilitación para redes de agua potable	Relativo	a. Eficacia	Proyecto	42.00	42.00	30.00	17.86	71.43
Observaciones:									

Porcentaje de Avance Indicador Nivel Componente 75.29%

Indicador	Descripción	Método de Cálculo	Frecuencia	Dimensión	Descripción Dimensión
3. Volumen de agua tratada producida	Realizar la medición en el aumento de la disponibilidad del recurso hídrico en el Estado utilizando aguas tratadas, medir la cantidad de aguas residuales que son tratadas en el Estado para el beneficio de la ciudadanía.	(Mm3 de agua tratados/Mm3 de agua tratados programados)*100	Trimestral	a. Eficacia	Miden el grado del cumplimiento del objetivo establecido

Cuarto Reporte Trimestral de avance de objetivos y metas de los Programas Presupuestarios 2019 de acuerdo al

Sistema de Evaluación del Desempeño

(Anexo 13)

Línea Base			Meta			Medio de Verificación	Sentido
Valor	Año	Período	Valor	Año	Período		
2.66 (100%)	2018	Enero-Diciembre	2.66 (100%)	2019	Enero-Diciembre	Documentos físicos y/o digitales ubicados en las instalaciones de la DGUyCA-SSMAA	Ascendente
Cobertura	Tipo de Indicador	Tipo Valor Meta	Resumen Narrativo			Supuestos	
Estatal	Gestión	Relativo	3. La DGUyCA de la SSMAA a través del saneamiento del agua residual genera agua tratada.			Disponibilidad de recursos humanos, materiales y financieros para mantener la infraestructura de las PTARs para favorecer el saneamiento del agua del Estado.	

Cuarto Reporte Trimestral de avance de objetivos y metas de los Programas Presupuestarios 2019 de acuerdo al

Sistema de Evaluación del Desempeño

(Anexo 13)

Indicador del Nivel Actividades	Descripción	Tipo de Indicador	Dimensión a Medir	Unidad de Medida	Valor de la Meta	Avance de la Meta			
						Programado	Realizado	%de Avance Realizado vs	
								Período	Anual

Gasto de agua tratada	1.-Revisión y registro de lectura de medidores de los efluentes de las PTARs operadas por el Estado	Relativo	a. Eficacia	Litros por segundo	2,667.00	2,667.00	1,004.02	90.35	90.35
-----------------------	---	----------	-------------	--------------------	----------	----------	----------	-------	-------

Observaciones:

Porcentaje de Avance Indicador Nivel Componente 84.61%

Indicador	Descripción	Método de Cálculo	Frecuencia	Dimensión	Descripción Dimensión
4. Acciones de monitoreo de la calidad del agua y vigilancia realizadas	Medir la cantidad de reportes de monitoreo de calidad de los influentes y efluentes de las plantas de tratamiento entregados a la CONAGUA así como evaluar la calidad de los influentes y efluentes de las plantas de tratamiento para que cumplan con la normatividad aplicable. Realizar jornadas de vigil	(Acciones de monitoreo y vigilancia realizadas/Acciones de monitoreo y vigilancia programadas)*100	Trimestral	a. Eficacia	Miden el grado del cumplimiento del objetivo establecido

Línea Base			Meta			Medio de Verificación	Sentido
Valor	Año	Período	Valor	Año	Período		
34539 (100%)	2018	Enero-Diciembre	34539 (100%)	2019	Enero-Diciembre	Documentos físicos y/o digitales ubicados en las instalaciones de la DGUyCA-SSMAA	Ascendente

Cobertura	Tipo de Indicador	Tipo Valor Meta	Resumen Narrativo	Supuestos
Estatal	Gestión	Relativo	4. La DGUyCA de la SSMAA monitoreo la calidad de los recursos hídricos del Estado y jornadas de vigilancia de los cuerpos de agua, realizadas.	Disponibilidad de recursos humanos, materiales y financieros para realizar monitoreos de los sistema hídricos del Estado. Sociedad comprometida con el cumplimiento de normatividad vigente para las descargas en los cuerpos de agua.

**Cuarto Reporte Trimestral de avance de objetivos y metas
de los Programas Presupuestarios 2019 de acuerdo al
Sistema de Evaluación del Desempeño
(Anexo 13)**

Indicador del Nivel Actividades	Descripción	Tipo de Indicador	Dimensión a Medir	Unidad de Medida	Valor de la Meta	Avance de la Meta			
						Programado	Realizado	%de Avance Realizado vs	
								Período	Anual
Análisis fisicoquímicos por año	1. - Realización de muestreos y análisis de los influentes y efluentes de las PTARs operadas por el Estado	Relativo	a. Eficacia	Estudio	2,881.00	2,881.00	3,844.28	49.73	82.89
Observaciones:									
Porcentaje de reportes de estudios de descargas de aguas residuales emitidos a la CONAGUA anualmente	2.-Elaboración de reportes de la calidad de los influentes y efluentes, así como del volumen tratado por las PTARs operadas por el Estado	Relativo	a. Eficacia	Reportes	24.00	24.00	22.00	9.17	91.67
Observaciones:									
Porcentaje de avance sobre el número de jornadas de vigilancia y posible presentación de denuncias.	3. - Realización de vigilancias preventivas y correctivas en el margen del Río San Pedro	Relativo	a. Eficacia	Jornadas	14.00	14.00	12.00	25.71	85.71
Observaciones:									
Porcentaje de Avance Indicador Nivel Componente 69.57%									

Indicador	Descripción	Método de Cálculo	Frecuencia	Dimensión	Descripción Dimensión
5. Acciones para el reúso del Agua Tratada	Realizar la medición de la cantidad de aguas residuales que son reusadas en el Estado para el beneficio de la ciudadanía, más la participación de los ciudadanos en pláticas educativas directas coadyuvando a la concientización de la valoración del recurso hídrico y medio ambiente.	(Acciones realizadas/Acciones programadas)*100	Trimestral	a. Eficacia	Miden el grado del cumplimiento del objetivo establecido

Cuarto Reporte Trimestral de avance de objetivos y metas de los Programas Presupuestarios 2019 de acuerdo al

Sistema de Evaluación del Desempeño

(Anexo 13)

Línea Base			Meta			Medio de Verificación	Sentido
Valor	Año	Período	Valor	Año	Período		
42000000 (100%)	2018	Enero-Diciembre	42000000 (100%)	2019	Enero-Diciembre	Documentos físicos y/o digitales ubicados en las instalaciones de la DGUyCA-SSMAA	Ascendente
Cobertura	Tipo de Indicador	Tipo Valor Meta	Resumen Narrativo			Supuestos	
Estatal	Estratégico	Relativo	5. El Estado de Aguascalientes reusa el agua tratada, generada.			Conciencia de la población para la aceptación de agua tratada en la industria, sector agropecuario y otros usos. Políticas públicas que propicien el reúso del agua tratada.	

**Cuarto Reporte Trimestral de avance de objetivos y metas
de los Programas Presupuestarios 2019 de acuerdo al
Sistema de Evaluación del Desempeño
(Anexo 13)**

Indicador del Nivel Actividades	Descripción	Tipo de Indicador	Dimensión a Medir	Unidad de Medida	Valor de la Meta	Avance de la Meta			
						Programado	Realizado	%de Avance Realizado vs	
								Período	Anual
Volumen de reúso de aguas tratadas	1.-Revisión y registro de lectura de medidores de las líneas moradas y vales de agua tratada surtidos en las PTARs operadas por el Estado	Absoluto	a. Eficacia	Metros cúbicos	47,000,000.00	47,000,000.00	43,982,648.00	46.79	93.58
Observaciones:									
Habitantes atendidos en campañas de concientización	2.-Realización de talleres, pláticas y eventos para difusión en materia de cultura del agua	Relativo	a. Eficacia	Personas Capacitadas	200,000.00	200,000.00	113,915.00	22.78	56.96
Observaciones:									
Asistencias a las reuniones de COCURS	3. - Seguimiento y asistencia a las reuniones de COCURS para la conservación del decreto de agua gestionada	Relativo	a. Eficacia	Gestiones	5.00	5.00	0.00	0.00	0.00
Observaciones:									

Programa
Seguimiento a los Procesos de Transparencia y Jurídicos

Cuarto Reporte Trimestral de avance de objetivos y metas de los Programas Presupuestarios 2019 de acuerdo al

Sistema de Evaluación del Desempeño

(Anexo 13)

Alineación al Plan Estatal de Desarrollo				
Eje	Programa Estratégico	Objetivo Programa Estratégico	Línea de Acción	Indicador
Eje 3. Aguascalientes con gobierno íntegro, austero y abierto	3.4. Gestión Pública Integral, Eficiente y de Calidad	3.4.1. Implementar una gestión pública transparente y austera, eficiente y eficaz, orientada a una adecuada administración de los recursos humanos, materiales y servicios del Poder Ejecutivo Estatal.	3.4.1.3. Vigilar y supervisar la correcta aplicación de las disposiciones jurídicas que conforman el marco de actuación	3.4.1.3.1. Índice de gestión pública integral, eficiente y de calidad.

Porcentaje de Avance Indicador Nivel Componente 119.51%
--

Indicador	Descripción	Método de Cálculo	Frecuencia	Dimensión	Descripción Dimensión
1. Solicitudes de procedimientos jurídicos atendidos.	Acuerdos de transparencia y juicios emitidos por la SSMAA.	(Sumatoria de acuerdos emitidos de transparencia y juicios resueltos en la SSMAA/(Sumatoria de solicitudes de transparencia y juicios realizados por parte de la SSMAA)*100	Trimestral	c. Calidad	Miden los atributos, las capacidades o las características que tienen o deben tener los bienes y servicios que se producen.

Línea Base			Meta			Medio de Verificación	Sentido
Valor	Año	Período	Valor	Año	Período		
221	2018	Enero-Diciembre	221	2019	Enero-Diciembre	Registro de la Coordinación Jurídica de la SSMAA.	Ascendente

Cobertura	Tipo de Indicador	Tipo Valor Meta	Resumen Narrativo	Supuestos
Estatal	Gestión	Relativo	1. Solicitudes por parte de la ciudadanía, por la Coordinación Jurídica de la SSMAA atendidas.	

**Cuarto Reporte Trimestral de avance de objetivos y metas
de los Programas Presupuestarios 2019 de acuerdo al**

Sistema de Evaluación del Desempeño

(Anexo 13)

Indicador del Nivel Actividades	Descripción	Tipo de Indicador	Dimensión a Medir	Unidad de Medida	Valor de la Meta	Avance de la Meta			
						Programado	Realizado	%de Avance Realizado vs	
								Período	Anual
Porcentaje de solicitudes de transparencia atendidas.	1.1. - Atención y seguimiento a solicitudes de transparencia.	Relativo	a. Eficacia	Resoluciones	70.00	70.00	95.00	67.86	135.71
Observaciones:									
Porcentaje de juicios atendidos.	1.2. - Atención y seguimiento a juicios.	Relativo	a. Eficacia	Solicitudes	151.00	151.00	156.00	51.66	103.31
Observaciones:									

**Cuarto Reporte Trimestral de avance de objetivos y metas
de los Programas Presupuestarios 2019 de acuerdo al**

Sistema de Evaluación del Desempeño

(Anexo 13)

Sría de Gestión Urbanística, Ordenamiento Territorial, Registral y Catastral

Programa

Actualización del Padrón Catastral

Alineación al Plan Estatal de Desarrollo

Eje	Programa Estratégico	Objetivo Programa Estratégico	Línea de Acción	Indicador
Eje 2. Aguascalientes derecho, seguro y libre	2.2. Gobernanza y Estado de Derecho	2.2.1. Establecer acuerdos con los tres órdenes y poderes de gobierno y los sectores productivos y sociales, para fortalecer y consolidar un clima de paz social y estabilidad en el Estado.	2.2.1.1. Formular y establecer acuerdos por la Gobernanza, la legalidad y el Estado de derecho.	2.2.1.1.1. Acuerdo por la Gobernanza, la legalidad y el Estado de Derecho.

Indicador Nivel Fin

Indicador	Descripción	Método de Cálculo	Sentido	Unidad de Medida	
Acuerdo por la Gobernanza la Legalidad y el Estado de Derecho	Nivel de Certeza Jurídica sobre la información de cada trámite para escrituración atendido.	(Trámites realizados / Total de trámites recibidos)*100	Ascendente	Trámites	
Tipo Valor Meta	Frecuencia	Medio de Verificación	Resumen Narrativo	Dimensión	Descripción Dimensión
Relativo	Anual	Programa Operativo Anual (POA)	Contribuir al Acuerdo por la Gobernanza, la legalidad y el Estado de Derecho mediante incrementar el nivel de certeza jurídica sobre la información de cada predio a través de un adecuado, seguimiento y registro de Propiedades en el Padrón Catastral	a. Eficacia	Miden el grado del cumplimiento del objetivo establecido

Porcentaje de Avance Indicador Nivel Propósito 115.19 %

Indicador	Descripción	Método de Cálculo	Sentido	Unidad de Medida
Porcentaje de personal capacitado de la Dirección General del Instituto Catastral	Otorgar capacitación técnica al personal tomando como base los procesos de la Dirección General del Instituto Catastral	(Personas capacitadas en 2019) / (Personas programadas para capacitación 2019)*100	Ascendente	Porcentaje

Cuarto Reporte Trimestral de avance de objetivos y metas de los Programas Presupuestarios 2019 de acuerdo al

Sistema de Evaluación del Desempeño

(Anexo 13)

Tipo Valor Meta	Frecuencia	Medio de Verificación	Resumen Narrativo	Dimensión	Descripción Dimensión
Relativo	Trimestral	Constancias de capacitación por persona. Listas de asistencia. Programa Operativo Anual (POA)	Personal de la Dirección General del Instituto Catastral recibe capacitación técnica tomando como base los procesos de la misma.	a. Eficacia	Miden el grado del cumplimiento del objetivo establecido

Porcentaje de Avance Indicador Nivel Componente 115.19%

Indicador	Descripción	Método de Cálculo	Frecuencia	Dimensión	Descripción Dimensión
1. Porcentaje de avance de la actualización del Padrón Catastral	Incremento porcentual de trámites realizados de Traslado de Dominio, Manifestación de Predio y Apertura de Claves Catastrales que afecten el Padrón Catastral para el año 2019 en comparación con los programados, lo que el 100% anual representa un 10% de la actualización total del Padrón.	$(\text{Número de tramites de actualización 2019 realizados} / \text{Número de tramites de actualización programados para el 2019}) * 100$	Mensual	a. Eficacia	Miden el grado del cumplimiento del objetivo establecido

Línea Base			Meta			Medio de Verificación	Sentido
Valor	Año	Período	Valor	Año	Período		
100%	2018	Enero - Diciembre	100%	2019	Enero - Diciembre	Programa Operativo Anual (POA)	Ascendente

Cobertura	Tipo de Indicador	Tipo Valor Meta	Resumen Narrativo	Supuestos
Estatal	Gestión	Relativo	C1. Avance de la actualización del Padrón Catastral alcanzado.	Que las solicitudes de tramites que ingresan diariamente a la Dirección General del Instituto Catastral, estén incompletas.

**Cuarto Reporte Trimestral de avance de objetivos y metas
de los Programas Presupuestarios 2019 de acuerdo al**

Sistema de Evaluación del Desempeño

(Anexo 13)

Indicador del Nivel Actividades	Descripción	Tipo de Indicador	Dimensión a Medir	Unidad de Medida	Valor de la Meta	Avance de la Meta				
						Programado	Realizado	%de Avance Realizado vs		
								Período	Anual	
Porcentaje de solicitudes recibidas	1.1.- Recepción de solicitudes	de	Relativo	a. Eficacia	Solicitudes	63,876.00	63,876.00	74,139.00	40.62	116.07
Observaciones:										
Porcentaje de solicitudes tramitadas	1.2.- Tramitación de solicitudes	de	Relativo	a. Eficacia	Solicitudes	63,876.00	63,876.00	74,139.00	40.62	116.07
Observaciones:										
Porcentaje de conclusión de trámites y/o servicios.	1.3.- Conclusión de trámites y/o servicios	de	Relativo	a. Eficacia	Trámites	62,257.00	62,257.00	70,433.00	33.94	113.13
Observaciones:										

Programa

Administración de las Tecnologías de Información

Alineación al Plan Estatal de Desarrollo

Eje	Programa Estratégico	Objetivo Programa Estratégico	Línea de Acción	Indicador
Eje 3. Aguascalientes con gobierno íntegro, austero y abierto	3.3. Gobierno cercano y moderno	3.3.1. Construir una nueva relación entre la ciudadanía y el gobierno del estado para mejorar los servicios públicos, reducir la brecha digital e impulsar la utilización de plataformas innovadoras.	3.3.1.3. Conformar acuerdos con los sectores público, privado, académico y sociedad organizada, con el fin de inducir el involucramiento social en la tecnología y establecer bases sólidas de un gobierno electrónico y una entidad inteligente.	3.3.1.3.1. Índice de gobierno cercano y moderno.

Cuarto Reporte Trimestral de avance de objetivos y metas de los Programas Presupuestarios 2019 de acuerdo al

Sistema de Evaluación del Desempeño

(Anexo 13)

Porcentaje de Avance Indicador Nivel Componente 100.00%

Indicador	Descripción	Método de Cálculo	Frecuencia	Dimensión	Descripción Dimensión
1. Porcentaje de Mantenimiento realizado al Equipo de Cómputo de la SEGUOT.	Se refiere al mantenimiento realizado del Equipo de Cómputo	(Total del Equipo de la SEGUOT / Total de Equipo para mantenimiento)*100	Trimestral	a. Eficacia	Miden el grado del cumplimiento del objetivo establecido

Línea Base			Meta			Medio de Verificación	Sentido
Valor	Año	Período	Valor	Año	Período		
0%	2018	Enero - Diciembre	100%	2019	Enero - Diciembre	Coordinación de Informática de SEGUOT.	Ascendente

Cobertura	Tipo de Indicador	Tipo Valor Meta	Resumen Narrativo	Supuestos
Estatal	Gestión	Relativo	C1. Equipo de Cómputo de la SEGUOT con mantenimiento realizado	Falta de autorización y ministración de recursos.

**Cuarto Reporte Trimestral de avance de objetivos y metas
de los Programas Presupuestarios 2019 de acuerdo al
Sistema de Evaluación del Desempeño
(Anexo 13)**

Indicador del Nivel Actividades	Descripción	Tipo de Indicador	Dimensión a Medir	Unidad de Medida	Valor de la Meta	Avance de la Meta			
						Programado	Realizado	%de Avance Realizado vs	
								Período	Anual
Porcentaje de mantenimiento físico realizado	1.1.- Realización de Mantenimiento Físico del Equipo de la SEGUOT	Relativo	a. Eficacia	Mantenimiento	80.00	80.00	80.00	50.00	100.00
Observaciones:									
Porcentaje de mantenimiento lógico realizado	1.2.- Realización de mantenimiento Lógico del equipo de la SEGUOT	Relativo	a. Eficacia	Mantenimiento	80.00	80.00	80.00	50.00	100.00
Observaciones:									

Programa

Control y Seguimiento de los Recursos Financieros y Servicios Integrales.

Alineación al Plan Estatal de Desarrollo				
Eje	Programa Estratégico	Objetivo Programa Estratégico	Línea de Acción	Indicador
Eje 3. Aguascalientes con gobierno íntegro, austero y abierto	3.4. Gestión Pública Integral, Eficiente y de Calidad	3.4.1. Implementar una gestión pública transparente y austera, eficiente y eficaz, orientada a una adecuada administración de los recursos humanos, materiales y servicios del Poder Ejecutivo Estatal.	3.4.1.1. Homologar una gestión pública eficiente e integral.	3.4.1.1.1. Índice de gestión pública integral, eficiente y de calidad.

Porcentaje de Avance Indicador Nivel Componente 128.61%

Indicador	Descripción	Método de Cálculo	Frecuencia	Dimensión	Descripción Dimensión
-----------	-------------	-------------------	------------	-----------	-----------------------

Cuarto Reporte Trimestral de avance de objetivos y metas de los Programas Presupuestarios 2019 de acuerdo al

Sistema de Evaluación del Desempeño

(Anexo 13)

1. Porcentaje de avance del Control y Seguimiento de los Recursos Financieros. Se refiere a la administración eficiente de los recursos financieros y humanos de la SEGUOT. (Presupuesto ejercido / Presupuesto Autorizado)*100 Mensual a. Eficacia Miden el grado del cumplimiento del objetivo establecido

Línea Base			Meta			Medio de Verificación	Sentido
Valor	Año	Período	Valor	Año	Período		
100%	2018	Enero - Diciembre	100%	2019	Enero - Diciembre	Archivos de la Coordinación Administrativa de la SEGUOT.	Ascendente

Cobertura	Tipo de Indicador	Tipo Valor Meta	Resumen Narrativo	Supuestos
Estatal	Gestión	Relativo	C1. Recursos Financieros ejecutados y controlados.	Retraso en la ministración de recursos.

**Cuarto Reporte Trimestral de avance de objetivos y metas
de los Programas Presupuestarios 2019 de acuerdo al
Sistema de Evaluación del Desempeño
(Anexo 13)**

Indicador del Nivel Actividades	Descripción	Tipo de Indicador	Dimensión a Medir	Unidad de Medida	Valor de la Meta	Avance de la Meta			
						Programado	Realizado	%de Avance Realizado vs	
								Período	Anual
Porcentaje de revisiones realizadas	1.1.- Revisión del presupuesto mensual autorizado.	Relativo	a. Eficacia	Revisión	49.00	49.00	68.00	13.88	138.78
Observaciones:									
Porcentaje de documentos maestros elaborados	1.3.-Elaboración de documentos Maestros	Relativo	a. Eficacia	Documentos	650.00	650.00	975.00	90.00	150.00
Observaciones:									
Porcentaje de oficios de elaboración presupuestal	1.2.- Elaboración presupuestales	Relativo	a. Eficacia	Oficios	114.00	114.00	94.00	24.74	82.46
Observaciones:									

Programa

Enlace en Materia de Transparencia y Acceso a la Información Pública.

Alineación al Plan Estatal de Desarrollo				
Eje	Programa Estratégico	Objetivo Programa Estratégico	Línea de Acción	Indicador
Eje 3. Aguascalientes con gobierno íntegro, austero y abierto	3.4. Gestión Pública Integral, Eficiente y de Calidad	3.4.1. Implementar una gestión pública transparente y austera, eficiente y eficaz, orientada a una adecuada administración de los recursos humanos, materiales y servicios del Poder Ejecutivo Estatal.	3.4.1.1. Homologar una gestión pública eficiente e integral.	3.4.1.1.1. Índice de gestión pública integral, eficiente y de calidad.

Cuarto Reporte Trimestral de avance de objetivos y metas de los Programas Presupuestarios 2019 de acuerdo al

Sistema de Evaluación del Desempeño

(Anexo 13)

Porcentaje de Avance Indicador Nivel Componente 61.64%

Indicador	Descripción	Método de Cálculo	Frecuencia	Dimensión	Descripción Dimensión
1. Porcentaje de cumplimiento de Trámites realizados a las solicitudes de transparencia recibidas de la ciudadanía.	Se refiere a la recepción, trámite y respuestas a las solicitudes de transparencia realizadas por la ciudadanía en cuestión a las actividades y facultades de la SEGUOT.	(Número de solicitudes respondidas + Número de solicitudes reasignadas / Total de solicitudes recibidas)*100	Mensual	a. Eficacia	Miden el grado del cumplimiento del objetivo establecido

Línea Base			Meta			Medio de Verificación	Sentido
Valor	Año	Período	Valor	Año	Período		
93.10%	2018	Enero - Diciembre	100%	2019	Enero - Diciembre	Archivos y registros generados por la Coordinación Jurídica de la SEGUOT	Ascendente

Cobertura	Tipo de Indicador	Tipo Valor Meta	Resumen Narrativo	Supuestos
Estatal	Gestión	Relativo	C1. Solicitudes de transparencia tramitadas.	Falta de interés y anonimato por parte de los solicitantes.

**Cuarto Reporte Trimestral de avance de objetivos y metas
de los Programas Presupuestarios 2019 de acuerdo al**

Sistema de Evaluación del Desempeño

(Anexo 13)

Indicador del Nivel Actividades	Descripción	Tipo de Indicador	Dimensión a Medir	Unidad de Medida	Valor de la Meta	Avance de la Meta			
						Programado	Realizado	%de Avance Realizado vs	
								Período	Anual
Porcentaje de resoluciones emitidas.	1.3.- Emisión de respuestas	Relativo	a. Eficacia	Resoluciones	159.00	159.00	98.00	20.96	61.64
Observaciones:									
Porcentaje de solicitudes canalizadas.	1.2...Canalización de solicitudes al área correspondiente	Relativo	a. Eficacia	Solicitudes	159.00	159.00	98.00	20.34	61.64
Observaciones:									
Porcentaje de solicitudes aceptadas.	1.1.- Recepción de solicitudes y asignación de folio	Relativo	a. Eficacia	Solicitudes	159.00	159.00	98.00	20.34	61.64
Observaciones:									

Programa

Formación y Seguimiento de Consejos, Comités y Gabinetes

Alineación al Plan Estatal de Desarrollo				
Eje	Programa Estratégico	Objetivo Programa Estratégico	Línea de Acción	Indicador
Eje 5. Aguascalientes responsable, sustentable y limpio	5.12. Sistema de Planeación Territorial y del Desarrollo Urbano	5.12.1. Consolidar el Sistema Estatal de Planeación del Desarrollo Urbano.	5.12.1.1. Formular, promover y actualizar	5.12.1.1.1. Programas dentro del Sistema Estatal de Planeación del Desarrollo Urbano actualizados.

Cuarto Reporte Trimestral de avance de objetivos y metas de los Programas Presupuestarios 2019 de acuerdo al

Sistema de Evaluación del Desempeño

(Anexo 13)

Indicador Nivel Fin

Indicador	Descripción	Método de Cálculo	Sentido	Unidad de Medida	
Programas dentro del Sistema Estatal de Planeación del Desarrollo Urbano actualizados	Programas dentro del Sistema Estatal de planeación del Desarrollo Urbano actualizados	Sumatoria de programas dentro del Sistema Estatal de planeación del Desarrollo Urbano actualizados	Ascendente	Programas	
Tipo Valor Meta	Frecuencia	Medio de Verificación	Resumen Narrativo	Dimensión	Descripción Dimensión
Relativo	Anual	Archivos de la Dirección General de Ordenamiento Territorial de la SEGUOT	Contribuir al Sistema de Planeación Estatal del Ordenamiento Territorial y del Desarrollo Urbano mediante el establecimiento de políticas integubernamentales orientadas a la gobernabilidad democrática y participativa mediante la integración de los Consejos, Comités y Gabinetes.	a. Eficacia	Miden el grado del cumplimiento del objetivo establecido

Porcentaje de Avance Indicador Nivel Propósito 317.92 %

Indicador	Descripción	Método de Cálculo	Sentido	Unidad de Medida	
Porcentaje de servicios prestados por los desarrolladores a los adquirentes de una propiedad	Se refiere a los servicios de urbanización, drenaje, pavimentación, alumbrado público, banquetas, agua, etc. que facilita el Desarrollador al comprador de una propiedad	(Servicios prestados / Total de servicios básico)*100	Ascendente	Porcentaje	
Tipo Valor Meta	Frecuencia	Medio de Verificación	Resumen Narrativo	Dimensión	Descripción Dimensión
Relativo	Anual	Archivos de la Dirección General de Ordenamiento Territorial de la SEGUOT	Desarrolladores de Fraccionamientos y Condominios generan certeza patrimonial en la prestación de los Servicios a los adquirentes de alguna propiedad.	a. Eficacia	Miden el grado del cumplimiento del objetivo establecido

Porcentaje de Avance Indicador Nivel Componente 317.92%

Indicador	Descripción	Método de Cálculo	Frecuencia	Dimensión	Descripción Dimensión
1. Porcentaje de cumplimiento de las obligaciones por parte de los desarrolladores de Fraccionamientos, Condominios y/o Desarrollos Especiales, en la etapa del proceso en la que se encuentre.	Cumplimiento de las obligaciones por la autorización de Fraccionamientos, Condominios y Desarrollos Especiales, desde su integración, inicio de obras y promoción y ventas.	(Número de obligaciones cumplidas por parte de los Desarrolladores / Número de obligaciones por cumplir y programadas por los desarrolladores)*100	Anual	b. Eficiencia	Miden la relación entre el logro del programa y los recursos utilizados para su cumplimiento.

Cuarto Reporte Trimestral de avance de objetivos y metas de los Programas Presupuestarios 2019 de acuerdo al

Sistema de Evaluación del Desempeño

(Anexo 13)

Línea Base			Meta			Medio de Verificación	Sentido
Valor	Año	Período	Valor	Año	Período		
0%	2018	Enero - Diciembre	100%	2019	Enero - Diciembre	Archivos de la Dirección de Ordenamiento Territorial de la SEGUOT	Ascendente
Cobertura	Tipo de Indicador	Tipo Valor Meta	Resumen Narrativo			Supuestos	
Estatal	Gestión	Relativo	C1. Obligaciones cumplidas			Desarrollos no entregados por falta de actas de entrega-recepción por parte de los Desarrolladores en el incumplimiento de la terminación de las obras de urbanización.	

**Cuarto Reporte Trimestral de avance de objetivos y metas
de los Programas Presupuestarios 2019 de acuerdo al
Sistema de Evaluación del Desempeño
(Anexo 13)**

Indicador del Nivel Actividades	Descripción	Tipo de Indicador	Dimensión a Medir	Unidad de Medida	Valor de la Meta	Avance de la Meta			
						Programado	Realizado	%de Avance Realizado vs	
								Período	Anual
Porcentaje de expedientes integrados	1.1.- Integración de expedientes para la autorización de Fraccionamientos, Condominios y Desarrollos Inmobiliarios Especiales.	Relativo	a. Eficacia	Expediente	36.00	36.00	51.00	56.67	141.67
Observaciones:									
Porcentaje de expedientes de autorización de inicio de obras de urbanización.	1.2.-Autorización de Inicio de Obras de Urbanización.	Relativo	a. Eficacia	Expediente	24.00	24.00	41.00	51.25	170.83
Observaciones:									
Porcentaje de expedientes de autorización de promoción y ventas	1.3.-Autorización de Promoción y Venta	Relativo	a. Eficacia	Expediente	12.00	12.00	84.00	210.00	700.00
Observaciones:									

Programa

Modernización del Registro Público de la Propiedad y del Comercio

Cuarto Reporte Trimestral de avance de objetivos y metas de los Programas Presupuestarios 2019 de acuerdo al

Sistema de Evaluación del Desempeño

(Anexo 13)

Alineación al Plan Estatal de Desarrollo				
Eje	Programa Estratégico	Objetivo Programa Estratégico	Línea de Acción	Indicador
Eje 2. Aguascalientes derecho, seguro y libre	2.2. Gobernanza y Estado de Derecho	2.2.1. Establecer acuerdos con los tres órdenes y poderes de gobierno y los sectores productivos y sociales, para fortalecer y consolidar un clima de paz social y estabilidad en el Estado.	2.2.1.1. Formular y establecer acuerdos por la Gobernanza, la legalidad y el Estado de derecho.	2.2.1.1.1. Acuerdo por la Gobernanza, la legalidad y el Estado de Derecho.

Indicador Nivel Fin

Indicador	Descripción	Método de Cálculo	Sentido	Unidad de Medida	
Acuerdo por la Gobernanza la Legalidad y el Estado de Derecho	Nivel de Certeza Jurídica sobre la información de cada trámite para escrituración atendido.	(Trámites realizados / Total de trámites recibidos)*100	Ascendente	Trámites	
Tipo Valor Meta	Frecuencia	Medio de Verificación	Resumen Narrativo	Dimensión	Descripción Dimensión
Relativo	Anual	Por medio del SIREA (Sistema Integral Registral del Estado de Aguascalientes) ubicado en la Dirección del Registro Público de la Propiedad y del Comercio adscrito a la SEGUOT	Contribuir al Acuerdo por la Gobernanza la Legalidad y el Estado de Derecho mediante los actos jurídicos registrales que deban surtir efecto contra el patrimonio inmobiliario de las personas.	a. Eficacia	Miden el grado del cumplimiento del objetivo establecido

Porcentaje de Avance Indicador Nivel Propósito 97.39 %

Indicador	Descripción	Método de Cálculo	Sentido	Unidad de Medida	
Porcentaje de avance en la sistematización y digitalización de la información.	El periodo de entrega del trámite realizado será entregado en menos días al contar con una eficiente y oportuna digitalización y procesamiento de la información.	(Avance realizado / Avance Programado)*100	Ascendente	Porcentaje	
Tipo Valor Meta	Frecuencia	Medio de Verificación	Resumen Narrativo	Dimensión	Descripción Dimensión
Relativo	Anual	Reportes generados por el SIREA (Sistema Integral Registral del Estado de Aguascalientes)	Registro Público modernizado acorde a las necesidades del ciudadano mediante la actualización y sistematización de la información.	a. Eficacia	Miden el grado del cumplimiento del objetivo establecido

Cuarto Reporte Trimestral de avance de objetivos y metas de los Programas Presupuestarios 2019 de acuerdo al

Sistema de Evaluación del Desempeño

(Anexo 13)

Porcentaje de Avance Indicador Nivel Componente 97.39%

Indicador	Descripción	Método de Cálculo	Frecuencia	Dimensión	Descripción Dimensión
1. Porcentaje de trámites de escrituras y certificados de propiedad atendidos.	Son los trámites ingresados de escrituras y certificados de propiedad para ser atendidos	(Trámites realizados / Total de trámites recibidos)*100	Mensual	a. Eficacia	Miden el grado del cumplimiento del objetivo establecido

Línea Base			Meta			Medio de Verificación	Sentido
Valor	Año	Período	Valor	Año	Período		
0%	2018	Enero - Diciembre	100%	2019	Enero - Diciembre	Por medio del SIREA (Sistema Integral Registral del Estado de Aguascalientes) ubicado en la Dirección del Registro Público de la Propiedad y del Comercio adscrito a la SEGUOT....	Ascendente

Cobertura	Tipo de Indicador	Tipo Valor Meta	Resumen Narrativo	Supuestos
Estatal	Gestión	Relativo	C1. Trámites de escrituras y certificados de propiedad atendidos.	Reducción de los tiempos de respuesta en todos los trámites. Garantizando la certeza jurídica en el patrimonio inmobiliario de la población.

**Cuarto Reporte Trimestral de avance de objetivos y metas
de los Programas Presupuestarios 2019 de acuerdo al
Sistema de Evaluación del Desempeño
(Anexo 13)**

Indicador del Nivel Actividades	Descripción	Tipo de Indicador	Dimensión a Medir	Unidad de Medida	Valor de la Meta	Avance de la Meta			
						Programado	Realizado	%de Avance Realizado vs	
								Período	Anual
Porcentaje de trámites de certificados de propiedad atendidos	1.2.-Implementación del área de control de calidad para medir los trámites atendidos en dejar inscrita una escritura	Relativo	a. Eficacia	Trámites	61,182.00	61,182.00	45,981.00	24.80	75.15
Observaciones:	Durante el primer trimestre del año, no se pudo programar avance debido a que había fallas en el Sistema Integral Registral del Estado de Aguascalientes por lo que el avance se registra en el mes de abril.								
Promedio de días en que se realiza un trámite de certificado e inscripción	1.3.-Implementación del área de control de calidad para ver las oportunidades de mejora y disminuir en tiempos de entrega los trámites recibidos	Relativo	a. Eficacia	Día	3.00	3.00	2.00	22.67	66.67
Observaciones:	Durante el primer trimestre del año, no se pudo programar avance debido a que había fallas en el Sistema Integral Registral del Estado de Aguascalientes por lo que el avance se registra en el mes de abril.								
Porcentaje de trámites de escrituras de propiedad atendidos	1.1.-Implementación del área de control de calidad para medir los tramites atendidos en la elaboración y entrega de un certificado	Relativo	a. Eficacia	Trámites	44,323.00	44,323.00	67,050.00	49.92	151.28
Observaciones:	Durante el primer trimestre del año no se pudo programar un avance debido a que se tenía problemas con el Sistema Integral Registral del Estado de Aguascalientes por lo que el avance se registra en el mes de abril..								

Programa
Sistema Estatal de Planeación Urbana

Cuarto Reporte Trimestral de avance de objetivos y metas de los Programas Presupuestarios 2019 de acuerdo al

Sistema de Evaluación del Desempeño

(Anexo 13)

Alineación al Plan Estatal de Desarrollo				
Eje	Programa Estratégico	Objetivo Programa Estratégico	Línea de Acción	Indicador
Eje 5. Aguascalientes responsable, sustentable y limpio	5.12. Sistema de Planeación Estatal del Ordenamiento Territorial y del Desarrollo Urbano	5.12.3. Crear un Sistema Estatal de Planeación Participativa.	5.12.3.1. Impulsar la planeación participativa en	5.12.3.1.2. Número de mecanismos de participación ciudadana por municipio.

Indicador Nivel Fin

Indicador	Descripción	Método de Cálculo	Sentido	Unidad de Medida	
Programa dentro del Sistema Estatal de Planeación del Desarrollo Urbano actualizados	Es una herramienta de consulta en donde se integran los diferentes instrumentos y acciones en materia de planeación.	Sumatoria de programas dentro del Sistema Estatal de Planeación del Desarrollo Urbano actualizados	Ascendente	Programa	
Tipo Valor Meta	Frecuencia	Medio de Verificación	Resumen Narrativo	Dimensión	Descripción Dimensión
Absoluto	Anual	Archivos de la Dirección General de Ordenamiento Territorial de la SEGUOT	Contribuir al Sistema de Planeación Estatal del Ordenamiento Territorial y del Desarrollo Urbano mediante la actualización de los programas ya establecidos dentro del Sistema Estatal de Planeación del Desarrollo Urbano.	a. Eficacia	Miden el grado del cumplimiento del objetivo establecido

Porcentaje de Avance Indicador Nivel Propósito 100.00 %

Indicador	Descripción	Método de Cálculo	Sentido	Unidad de Medida	
Porcentaje de consultas que permitan monitorear la planeación Urbana en el Estado	Impulsar la implementación de los sistemas de consulta de información de Desarrollo Urbano.	(Consultas realizadas en el sistema de información / Consultas programadas en el sistema de información)*100	Ascendente	Porcentaje	
Tipo Valor Meta	Frecuencia	Medio de Verificación	Resumen Narrativo	Dimensión	Descripción Dimensión
Relativo	Trimestral	Archivos de la Dirección General de Ordenamiento Territorial de la SEGUOT	La ciudadanía que realiza las consultas que permitan monitorear la planeación Urbana en el Estado mediante los programas implementados y actualizados	a. Eficacia	Miden el grado del cumplimiento del objetivo establecido

Cuarto Reporte Trimestral de avance de objetivos y metas de los Programas Presupuestarios 2019 de acuerdo al

Sistema de Evaluación del Desempeño

(Anexo 13)

Porcentaje de Avance Indicador Nivel Componente 100.00%

Indicador	Descripción	Método de Cálculo	Frecuencia	Dimensión	Descripción Dimensión
1. Porcentaje de accesos al Sistema por mes.	Son los accesos de usuarios al sistema	(Número de accesos de usuarios por mes realizados / Número de accesos de usuarios por mes programados)*100	Trimestral	a. Eficacia	Miden el grado del cumplimiento del objetivo establecido

Línea Base			Meta			Medio de Verificación	Sentido
Valor	Año	Período	Valor	Año	Período		
0%	2018	Enero - Diciembre	100%	2019	Enero - Diciembre	Archivos de la Dirección General de Ordenamiento Territorial	Ascendente

Cobertura	Tipo de Indicador	Tipo Valor Meta	Resumen Narrativo	Supuestos
Estatal	Gestión	Relativo	C1. Accesos registrados.	Actualización y óptimo funcionamiento de los Sistemas Informáticos.

Cuarto Reporte Trimestral de avance de objetivos y metas de los Programas Presupuestarios 2019 de acuerdo al

Sistema de Evaluación del Desempeño

(Anexo 13)

Indicador del Nivel Actividades	Descripción	Tipo de Indicador	Dimensión a Medir	Unidad de Medida	Valor de la Meta	Avance de la Meta			
						Programado	Realizado	%de Avance Realizado vs	
								Período	Anual
Porcentaje de avance en la construcción del Sistema	1.1.-Creación del sistema	Relativo	a. Eficacia	Sistema	1.00	1.00	5.00	60.00	100.00
Observaciones: Durante el primer trimestre se programaron otras actividades.									
Porcentaje de programas integrados al sistema	1.2.- Alimentación constante del sistema	Relativo	a. Eficacia	Programa	1.00	1.00	1.00	25.00	100.00
Observaciones:									
Porcentaje de consultas ciudadanas al Sistema	1.3.- Realización de seguimiento de Consultas	Relativo	a. Eficacia	Consulta	100.00	100.00	100.00	15.00	100.00
Observaciones:									

Porcentaje de Avance Indicador Nivel Componente 100.00%

Indicador	Descripción	Método de Cálculo	Frecuencia	Dimensión	Descripción Dimensión
2. Porcentaje de Población cubierta con algún programa de Desarrollo Urbano Municipal	Habitantes cubiertos por un instrumento de Planeación Municipal	(Número de Habitantes cubiertos por un instrumento de Planeación Municipal / Número de habitantes)*100	Trimestral	a. Eficacia	Miden el grado del cumplimiento del objetivo establecido

Línea Base			Meta			Medio de Verificación	Sentido
Valor	Año	Período	Valor	Año	Período		
85%	2018	Enero - Diciembre	90%	2019	Enero - Diciembre	Archivos de la Dirección General de Ordenamiento Territorial	Ascendente

Cobertura	Tipo de Indicador	Tipo Valor Meta	Resumen Narrativo	Supuestos
Estatal	Gestión	Relativo	C2. Población cubierta	Falta de interés por parte de la Población en inscribirse a Instrumentos de Planeación Municipal.

**Cuarto Reporte Trimestral de avance de objetivos y metas
de los Programas Presupuestarios 2019 de acuerdo al**

Sistema de Evaluación del Desempeño

(Anexo 13)

Indicador del Nivel Actividades	Descripción	Tipo de Indicador	Dimensión a Medir	Unidad de Medida	Valor de la Meta	Avance de la Meta			
						Programado	Realizado	%de Avance Realizado vs	
								Período	Anual

Porcentaje de programas existentes registrados	2.1.-Realización del diagnóstico de Programas	Relativo	a. Eficacia	Programa	100.00	100.00	100.00	50.00	100.00
--	---	----------	-------------	----------	--------	--------	--------	-------	--------

Observaciones:

Porcentaje de población cubierta	2.2.-Realización del monitoreo de población dentro de un programa de desarrollo Urbano	Relativo	a. Eficacia	Persona	100.00	100.00	100.00	50.00	100.00
----------------------------------	--	----------	-------------	---------	--------	--------	--------	-------	--------

Observaciones:

Porcentaje de Avance Indicador Nivel Componente 100.00%

Indicador	Descripción	Método de Cálculo	Frecuencia	Dimensión	Descripción Dimensión
3. Porcentaje de Programas de Desarrollo Urbano actualizados	Programas de Desarrollo Urbano vigentes y vencidos	(Programa de Desarrollo Urbano actualizados / Total de programas de Desarrollo Urbano)*100	Trimestral	a. Eficacia	Miden el grado del cumplimiento del objetivo establecido

Línea Base			Meta			Medio de Verificación	Sentido
Valor	Año	Período	Valor	Año	Período		
78%	2018	Enero - Diciembre	82%	2019	Enero - Diciembre	Archivos de la Dirección General de Ordenamiento Territorial.	Ascendente

Cobertura	Tipo de Indicador	Tipo Valor Meta	Resumen Narrativo	Supuestos
Estatal	Gestión	Relativo	C3. Programas de Desarrollo Urbano actualizados	Actualización y óptimo funcionamiento de los Sistemas Informáticos

**Cuarto Reporte Trimestral de avance de objetivos y metas
de los Programas Presupuestarios 2019 de acuerdo al**

Sistema de Evaluación del Desempeño

(Anexo 13)

Indicador del Nivel Actividades	Descripción	Tipo de Indicador	Dimensión a Medir	Unidad de Medida	Valor de la Meta	Avance de la Meta			
						Programado	Realizado	%de Avance Realizado vs	
								Período	Anual
Porcentaje de elaboración de Programas Observaciones:	3.1.-Elaboración y autorización de Programas	Relativo	a. Eficacia	Programa	100.00	100.00	100.00	50.00	100.00
Porcentaje de programas registrados Observaciones:	3.2.-Integración de Programas al SEPDU	Relativo	a. Eficacia	Programa	100.00	100.00	100.00	50.00	100.00

Cuarto Reporte Trimestral de avance de objetivos y metas de los Programas Presupuestarios 2019 de acuerdo al

Sistema de Evaluación del Desempeño

(Anexo 13)

Secretaría de Desarrollo Social

Programa

Apoyo a la Población Vulnerable

Alineación al Plan Estatal de Desarrollo

Eje	Programa Estratégico	Objetivo Programa Estratégico	Línea de Acción	Indicador
Eje 1. Aguascalientes educado, integrado y equitativo	1.8. Apoyo a la población vulnerable	1.8.1. Apoyar a la población vulnerable y en situación de pobreza, a través de la entrega de apoyos en especie para que atiendan sus carencias o necesidades emergentes.	1.8.1.1. Atender de forma directa a las personas solicitantes.	1.8.1.1.1. Porcentaje de la población en estado de vulnerabilidad por ingreso (113,600 personas actualmente, CONEVAL).

Indicador Nivel Fin

Indicador	Descripción	Método de Cálculo	Sentido	Unidad de Medida	
Porcentaje de la población en estado de vulnerabilidad por ingreso	Proporción de la población que no presenta carencias sociales pero cuyo ingreso es inferior o igual a la línea de bienestar.	(Total de personas sin carencias sociales y con ingresos inferiores o iguales a la línea de bienestar en el año t / Total de población en el Estado en el año t) * 100	Descendente	Porcentaje	
Tipo Valor Meta	Frecuencia	Medio de Verificación	Resumen Narrativo	Dimensión	Descripción Dimensión
Relativo	Bianual	Medición de la pobreza, CONEVAL	Contribuir al programa Apoyo a la Población Vulnerable mediante la entrega de apoyos en especie que favorezcan la calidad de vida.	b. Eficiencia	Miden la relación entre el logro del programa y los recursos utilizados para su cumplimiento.

Porcentaje de Avance Indicador Nivel Propósito 139.01 %

Indicador	Descripción	Método de Cálculo	Sentido	Unidad de Medida
Porcentaje de personas con vulnerabilidad por carencias sociales en el Estado	Proporción de personas que presentan una o más carencias sociales, pero cuyo ingreso es superior a la línea de bienestar.	(Total de personas con una o más carencias sociales y con ingresos superiores a la línea de bienestar en el año t / Total de población en el Estado en el año t) * 100	Descendente	Porcentaje

Cuarto Reporte Trimestral de avance de objetivos y metas de los Programas Presupuestarios 2019 de acuerdo al

Sistema de Evaluación del Desempeño

(Anexo 13)

Tipo Valor Meta	Frecuencia	Medio de Verificación	Resumen Narrativo	Dimensión	Descripción Dimensión
Relativo	Bianual	Medición de la pobreza, CONEVAL	La población en el Estado de Aguascalientes tiene un bajo índice de vulnerabilidad por ingresos y carencias sociales.	b. Eficiencia	Miden la relación entre el logro del programa y los recursos utilizados para su cumplimiento.

Porcentaje de Avance Indicador Nivel Componente 139.01%

Indicador	Descripción	Método de Cálculo	Frecuencia	Dimensión	Descripción Dimensión
1. Porcentaje de apoyos de alimentación y mejoramiento de vivienda otorgados	Proporción de apoyos de alimentación y mejoramiento de vivienda otorgados sobre el total de apoyos de alimentación y mejoramiento de vivienda programados en el ejercicio fiscal actual.	(Número de apoyos de alimentación y mejoramiento de vivienda otorgados en el año t / Número de apoyos de alimentación y mejoramiento de vivienda programados en el año t) * 100	Mensual	a. Eficacia	Miden el grado del cumplimiento del objetivo establecido

Línea Base			Meta			Medio de Verificación	Sentido
Valor	Año	Período	Valor	Año	Período		
92.9%	2018	Enero - Diciembre	100%	2019	Enero - Diciembre	http://www.aguascalientes.gob.mx/SEDES/POA.html	Ascendente

Cobertura	Tipo de Indicador	Tipo Valor Meta	Resumen Narrativo	Supuestos
Estatal	Estratégico	Relativo	C1. Apoyos de alimentación y mejoramiento de vivienda otorgados.	No existen recortes ni movimientos presupuestarios

Cuarto Reporte Trimestral de avance de objetivos y metas de los Programas Presupuestarios 2019 de acuerdo al

Sistema de Evaluación del Desempeño

(Anexo 13)

Indicador del Nivel Actividades	Descripción	Tipo de Indicador	Dimensión a Medir	Unidad de Medida	Valor de la Meta	Avance de la Meta			
						Programado	Realizado	%de Avance Realizado vs	
								Período	Anual
Porcentaje de solicitudes de apoyo recibidas	1.1.-Recepción de solicitudes de apoyo	Relativo	a. Eficacia	Solicitudes	458.00	458.00	629.00	68.67	137.34
Observaciones:									
Porcentaje de solicitudes de apoyo aprobadas	1.2.-Revisión y aprobación de solicitudes de apoyo	Relativo	a. Eficacia	Solicitudes	413.00	413.00	581.00	70.34	140.68
Observaciones:									

Porcentaje de Avance Indicador Nivel Propósito 139.01 %

Indicador	Descripción	Método de Cálculo	Sentido	Unidad de Medida
Porcentaje de personas con vulnerabilidad por ingresos en el Estado	Proporción de la población que no presenta carencias sociales pero cuyo ingreso es inferior o igual a la línea de bienestar.	(Total de personas sin carencias sociales y con ingresos inferiores o iguales a la línea de bienestar en el año t / Total de población en el Estado en el año t) * 100	Descendente	Porcentaje

Tipo Valor Meta	Frecuencia	Medio de Verificación	Resumen Narrativo	Dimensión	Descripción Dimensión
Relativo	Bianual	Medición de la pobreza, CONEVAL	La población en el Estado de Aguascalientes tiene un bajo índice de vulnerabilidad por ingresos y carencias sociales.	b. Eficiencia	Miden la relación entre el logro del programa y los recursos utilizados para su cumplimiento.

Porcentaje de Avance Indicador Nivel Componente 139.01%

Indicador	Descripción	Método de Cálculo	Frecuencia	Dimensión	Descripción Dimensión
1. Porcentaje de apoyos de alimentación y mejoramiento de vivienda otorgados	Proporción de apoyos de alimentación y mejoramiento de vivienda otorgados sobre el total de apoyos de alimentación y mejoramiento de vivienda programados en el ejercicio fiscal actual.	(Número de apoyos de alimentación y mejoramiento de vivienda otorgados en el año t / Número de apoyos de alimentación y mejoramiento de vivienda programados en el año t) * 100	Mensual	a. Eficacia	Miden el grado del cumplimiento del objetivo establecido

Cuarto Reporte Trimestral de avance de objetivos y metas de los Programas Presupuestarios 2019 de acuerdo al

Sistema de Evaluación del Desempeño

(Anexo 13)

Línea Base			Meta			Medio de Verificación	Sentido
Valor	Año	Período	Valor	Año	Período		
92.9%	2018	Enero - Diciembre	100%	2019	Enero - Diciembre	http://www.aguascalientes.gob.mx/SEDES0/POA.html	Ascendente
Cobertura	Tipo de Indicador	Tipo Valor Meta	Resumen Narrativo			Supuestos	
Estatal	Estratégico	Relativo	C1. Apoyos de alimentación y mejoramiento de vivienda otorgados.			No existen recortes ni movimientos presupuestarios	

**Cuarto Reporte Trimestral de avance de objetivos y metas
de los Programas Presupuestarios 2019 de acuerdo al
Sistema de Evaluación del Desempeño
(Anexo 13)**

Indicador del Nivel Actividades	Descripción	Tipo de Indicador	Dimensión a Medir	Unidad de Medida	Valor de la Meta	Avance de la Meta			
						Programado	Realizado	%de Avance Realizado vs	
								Período	Anual
Porcentaje de solicitudes de apoyo recibidas	1.1.-Recepción de solicitudes de apoyo	Relativo	a. Eficacia	Solicitudes	458.00	458.00	629.00	68.67	137.34
Observaciones:									
Porcentaje de solicitudes de apoyo aprobadas	1.2.-Revisión y aprobación de solicitudes de apoyo	Relativo	a. Eficacia	Solicitudes	413.00	413.00	581.00	70.34	140.68
Observaciones:									

**Programa
Atención Ciudadana**

Alineación al Plan Estatal de Desarrollo				
Eje	Programa Estratégico	Objetivo Programa Estratégico	Línea de Acción	Indicador
Eje 1. Aguascalientes educado, integrado y equitativo	1.8. Apoyo a la población vulnerable	1.8.1. Apoyar a la población vulnerable y en situación de pobreza, a través de la entrega de apoyos en especie para que atiendan sus carencias o necesidades emergentes.	1.8.1.1. Atender de forma directa a las personas solicitantes.	1.8.1.1.1. Porcentaje de la población en estado de vulnerabilidad por ingreso (113,600 personas actualmente, CONEVAL).

Indicador Nivel Fin

Indicador	Descripción	Método de Cálculo	Sentido	Unidad de Medida
-----------	-------------	-------------------	---------	------------------

Cuarto Reporte Trimestral de avance de objetivos y metas de los Programas Presupuestarios 2019 de acuerdo al

Sistema de Evaluación del Desempeño

(Anexo 13)

Porcentaje de la población en estado de vulnerabilidad por ingreso Población que no presenta carencias sociales pero cuyo ingreso es inferior o igual a la línea de bienestar. (Total de personas sin carencias sociales y con ingresos inferiores o iguales a la línea de bienestar en el año t / Total de población en el Estado en el año t) * 100 Descendente Porcentaje

Tipo Valor Meta	Frecuencia	Medio de Verificación	Resumen Narrativo	Dimensión	Descripción Dimensión
Relativo	Bianual	Medición de la pobreza, CONEVAL	Contribuir al programa Apoyo a la Población Vulnerable mediante la entrega de apoyos en especie que favorezcan la calidad de vida.	b. Eficiencia	Miden la relación entre el logro del programa y los recursos utilizados para su cumplimiento.

Porcentaje de Avance Indicador Nivel Propósito 96.46 %

Indicador	Descripción	Método de Cálculo	Sentido	Unidad de Medida
Porcentaje de satisfacción de los ciudadanos	Valoración que la población hace respecto a cómo se sienten los ciudadanos en relación a la atención que reciben por parte del Gobierno.	(Suma de calificaciones iguales o superiores al 7.0 otorgadas al Gobierno en el año t / Total de personas encuestadas en el año t) * 100	Ascendente	Porcentaje

Tipo Valor Meta	Frecuencia	Medio de Verificación	Resumen Narrativo	Dimensión	Descripción Dimensión
Relativo	Anual	Encuestas de satisfacción	Las instituciones gubernamentales cuentan con capacidad adecuada de respuesta frente a la ciudadanía, con mecanismos efectivos para atender a los ciudadanos.	b. Eficiencia	Miden la relación entre el logro del programa y los recursos utilizados para su cumplimiento.

Porcentaje de Avance Indicador Nivel Componente 76.91%

Indicador	Descripción	Método de Cálculo	Frecuencia	Dimensión	Descripción Dimensión
1. Porcentaje de apoyos otorgados a través del área de Gestión Social	Proporción de apoyos otorgados a través del área de Gestión Social sobre el total de apoyos programados para el área de Gestión Social en el ejercicio fiscal actual.	(Número de apoyos otorgados a través del área de Gestión Social en el año t / Número de apoyos programados a través del área de Gestión Social en el año t) * 100	Mensual	a. Eficacia	Miden el grado del cumplimiento del objetivo establecido

Línea Base			Meta			Medio de Verificación	Sentido
Valor	Año	Período	Valor	Año	Período		
81.8%	2018	Enero - Diciembre	100%	2019	Enero - Diciembre	http://www.aguascalientes.gob.mx/SEDES/POA.html	Ascendente

Cuarto Reporte Trimestral de avance de objetivos y metas de los Programas Presupuestarios 2019 de acuerdo al

Sistema de Evaluación del Desempeño

(Anexo 13)

Cobertura	Tipo de Indicador	Tipo Valor Meta	Resumen Narrativo	Supuestos
Estatal	Estratégico	Relativo	C1. Apoyos otorgados a través del área de Gestión Social.	No existen recortes ni movimientos presupuestarios

**Cuarto Reporte Trimestral de avance de objetivos y metas
de los Programas Presupuestarios 2019 de acuerdo al**

Sistema de Evaluación del Desempeño

(Anexo 13)

Indicador del Nivel Actividades	Descripción	Tipo de Indicador	Dimensión a Medir	Unidad de Medida	Valor de la Meta	Avance de la Meta			
						Programado	Realizado	%de Avance Realizado vs	
								Período	Anual
Porcentaje de solicitudes de apoyo recibidas	1.1.- Recepción de solicitudes de apoyo	Relativo	a. Eficacia	Solicitudes	1,200.00	1,200.00	944.00	39.33	78.67
Observaciones:									
Porcentaje de solicitudes de apoyo aprobadas	1.2.-Valoración de las solicitudes de apoyo recibidas	Relativo	a. Eficacia	Solicitudes	330.00	330.00	248.00	37.58	75.15
Observaciones:									

Porcentaje de Avance Indicador Nivel Componente 116.00%

Indicador	Descripción	Método de Cálculo	Frecuencia	Dimensión	Descripción Dimensión
2. Porcentaje de intervenciones Contigo al 100 realizadas	Proporción de intervenciones Contigo al 100 realizadas sobre el total de intervenciones Contigo al 100 programadas en el ejercicio fiscal actual.	(Número de intervenciones Contigo al 100 realizadas en el año t / Número de intervenciones Contigo al 100 programadas en el año t) * 100	Mensual	a. Eficacia	Miden el grado del cumplimiento del objetivo establecido

Línea Base			Meta			Medio de Verificación	Sentido
Valor	Año	Período	Valor	Año	Período		
100%	2018	Enero - Diciembre	100%	2019	Enero - Diciembre	http://www.aguascalientes.gob.mx/SEDES/POA.html	Ascendente

Cobertura	Tipo de Indicador	Tipo Valor Meta	Resumen Narrativo	Supuestos
Estatal	Estratégico	Relativo	C2. Intevenciones Contigo al 100 realizadas.	El Gabinete Social colabora con los objetivos del programa.

**Cuarto Reporte Trimestral de avance de objetivos y metas
de los Programas Presupuestarios 2019 de acuerdo al
Sistema de Evaluación del Desempeño
(Anexo 13)**

Indicador del Nivel Actividades	Descripción	Tipo de Indicador	Dimensión a Medir	Unidad de Medida	Valor de la Meta	Avance de la Meta			
						Programado	Realizado	%de Avance Realizado vs	
								Período	Anual
Porcentaje de localidades a intervenir	2.1.-Delimitación de las colonias, fraccionamientos o localidades a intervenir	Relativo	a. Eficacia	Localidad	84.00	84.00	113.00	33.63	134.52
Observaciones:									
Porcentaje de viviendas visitadas	2.2.-Presentación de encuestadores en viviendas visitadas	Relativo	a. Eficacia	Vivienda visitada	45,000.00	45,000.00	53,164.00	29.54	118.14
Observaciones:									
Porcentaje de encuestas realizadas	2.3.-Aplicación de encuestas a viviendas	Relativo	a. Eficacia	Encuesta realizada	25,000.00	25,000.00	24,694.00	24.69	98.78
Observaciones:									
Porcentaje de dependencias e instituciones participando	2.4.-Invitación a diversas dependencias e instituciones a participar en las intervenciones Contigo al 100	Relativo	a. Eficacia	Dependencias	20.33	20.33	17.17	28.14	112.57
Observaciones:									

Programa
Becas 3 X 1 para Hijos de Migrantes

Cuarto Reporte Trimestral de avance de objetivos y metas de los Programas Presupuestarios 2019 de acuerdo al

Sistema de Evaluación del Desempeño

(Anexo 13)

Alineación al Plan Estatal de Desarrollo				
Eje	Programa Estratégico	Objetivo Programa Estratégico	Línea de Acción	Indicador
Eje 1. Aguascalientes educado, integrado y equitativo	1.1. Gran Acuerdo Social por la Educación	1.1.2. Brindar suficientes oportunidades educativas para reducir las desigualdades sociales	1.1.2.3. Asignar becas a favor de la conclusión de los ciclos escolares de los becarios.	1.1.2.3.1. Número de becas asignadas.

Porcentaje de Avance Indicador Nivel Componente 0.00%
--

Indicador	Descripción	Método de Cálculo	Frecuencia	Dimensión	Descripción Dimensión
1. Porcentaje de presupuesto ejercido	Proporción de presupuesto ejercido en relación al presupuesto autorizado en el ejercicio fiscal actual.	$(\text{Total de presupuesto ejercido en el año } t / \text{Total de presupuesto autorizado en el año } t) * 100$	Mensual	d. Economía	Miden la capacidad del programa para administrar, generar o movilizar de manera adecuada los recursos financieros.

Línea Base			Meta			Medio de Verificación	Sentido
Valor	Año	Período	Valor	Año	Período		
100%	2018	Septiembre	100%	2019	Enero - Diciembre	http://www.aguascalientes.gob.mx/SEDES0/EvaluaDesempeno.aspx	Ascendente

Cobertura	Tipo de Indicador	Tipo Valor Meta	Resumen Narrativo	Supuestos
Estatal	Estratégico	Relativo	C1. Presupuesto ejercido.	No existen recortes ni movimientos presupuestarios

Cuarto Reporte Trimestral de avance de objetivos y metas de los Programas Presupuestarios 2019 de acuerdo al

Sistema de Evaluación del Desempeño

(Anexo 13)

Indicador del Nivel Actividades	Descripción	Tipo de Indicador	Dimensión a Medir	Unidad de Medida	Valor de la Meta	Avance de la Meta				
						Programado	Realizado	%de Avance Realizado vs		
								Período	Anual	
Porcentaje de reuniones realizadas	1.1.-Conformación del COVAIM	Relativo	a. Eficacia	Reuniones	0.00	0.00	0.00	0.00	0.00	
Observaciones:										
Porcentaje de clubes de migrantes participando	1.2.-Invitación a clubes de migrantes a participar en el programa	Relativo	a. Eficacia	Club de migrantes	0.00	0.00	0.00	0.00	0.00	
Observaciones:										
Porcentaje de estudiantes apoyados	1.3.-Determinación del número de estudiantes a apoyar	Relativo	a. Eficacia	Estudiante	0.00	0.00	0.00	0.00	0.00	
Observaciones:										

Programa
Crecer con Valores

Cuarto Reporte Trimestral de avance de objetivos y metas de los Programas Presupuestarios 2019 de acuerdo al

Sistema de Evaluación del Desempeño

(Anexo 13)

Alineación al Plan Estatal de Desarrollo				
Eje	Programa Estratégico	Objetivo Programa Estratégico	Línea de Acción	Indicador
Eje 1. Aguascalientes educado, integrado y equitativo	1.9. Crecer con valores	1.9.2. Capacitar personas en condiciones de vulnerabilidad para mejorar su calidad de vida.	1.9.2.1. Transmitir programas prácticos de superación personal, autoestima y fortalecimiento emocional, que contribuyan a la formación y práctica de valores e incentiven la integración familiar y social.	1.9.2.1.1. Número de beneficiarios que mejoran su nivel de autoestima, conocimientos y estrategias adquiridas, con relación a los temas de capacitación impartidos y que reciben el incentivo alimenticio

Indicador Nivel Fin

Indicador	Descripción	Método de Cálculo	Sentido	Unidad de Medida	
Número de beneficiarios que mejoraron su nivel de autoestima, conocimientos y estrategias adquiridas con relación a los temas de capacitación impartidos y que reciben el incentivo alimenticio	Total de beneficiarios que mejoraron su nivel de autoestima, conocimientos y estrategias adquiridas con relación a los temas de capacitación impartidos y que reciben el incentivo alimenticio.	Suma de beneficiarios que mejoraron su nivel de conocimientos en el año t	Ascendente	Beneficiarios	
Tipo Valor Meta	Frecuencia	Medio de Verificación	Resumen Narrativo	Dimensión	Descripción Dimensión
Absoluto	Semestral	Evaluaciones aplicadas por la Dirección General de Desarrollo Social	Contribuir al programa Crecer con Valores mediante la impartición de capacitaciones o talleres de superación personal que coadyuven a la formación de valores, al desarrollo comunitario y que estimulen la integración familiar y social.	b. Eficiencia	Miden la relación entre el logro del programa y los recursos utilizados para su cumplimiento.

Porcentaje de Avance Indicador Nivel Propósito 80.59 %

Indicador	Descripción	Método de Cálculo	Sentido	Unidad de Medida
Porcentaje de personas en pobreza en el Estado	Proporción de personas que tienen al menos una carencia social y sus ingresos son insuficientes para adquirir los bienes y servicios que requieren para satisfacer sus necesidades alimentarias y no alimentarias.	(Total de personas con al menos una carencia social y con ingresos por debajo de la línea de bienestar en el año t / Total de población en el Estado en el año t) * 100	Descendente	Porcentaje

Cuarto Reporte Trimestral de avance de objetivos y metas de los Programas Presupuestarios 2019 de acuerdo al

Sistema de Evaluación del Desempeño

(Anexo 13)

Tipo Valor Meta	Frecuencia	Medio de Verificación	Resumen Narrativo	Dimensión	Descripción Dimensión
Relativo	Bianual	Medición de la pobreza, CONEVAL	Las personas que viven en condiciones de pobreza en el Estado de Aguascalientes mejoran su calidad de vida.	b. Eficiencia	Miden la relación entre el logro del programa y los recursos utilizados para su cumplimiento.

Porcentaje de Avance Indicador Nivel Componente 80.59%

Indicador	Descripción	Método de Cálculo	Frecuencia	Dimensión	Descripción Dimensión
1. Porcentaje de capacitaciones en formación personal y social transmitidas	Proporción de temas de capacitación transmitidos sobre el total de temas de capacitación programados en el ejercicio fiscal actual.	(Número de temas de capacitación transmitidos en el año t / Número de temas de capacitación programados en el año t) * 100	Mensual	a. Eficacia	Miden el grado del cumplimiento del objetivo establecido

Línea Base			Meta			Medio de Verificación	Sentido
Valor	Año	Período	Valor	Año	Período		
87.8%	2018	Marzo - Diciembre	100%	2019	Febrero - Diciembre	http://www.aguascalientes.gob.mx/SEDES/POA.html	Ascendente

Cobertura	Tipo de Indicador	Tipo Valor Meta	Resumen Narrativo	Supuestos
Estatal	Estratégico	Relativo	C1. Capacitaciones en formación personal y social transmitidas.	Las autoridades educativas colaboran con los objetivos del programa

**Cuarto Reporte Trimestral de avance de objetivos y metas
de los Programas Presupuestarios 2019 de acuerdo al**

Sistema de Evaluación del Desempeño

(Anexo 13)

Indicador del Nivel Actividades	Descripción	Tipo de Indicador	Dimensión a Medir	Unidad de Medida	Valor de la Meta	Avance de la Meta			
						Programado	Realizado	%de Avance Realizado vs	
								Período	Anual
Porcentaje de escuelas seleccionadas	1.1.- Selección de escuelas en zonas vulnerables o marginadas para la transmisión de los temas de capacitación	Relativo	a. Eficacia	Escuelas	289.80	289.80	170.33	22.04	88.16
Observaciones:									
Porcentaje de grupos de personas organizados	1.2.- Organización de grupos de personas para transmisión de contenidos de superación personal y social	Relativo	a. Eficacia	Grupo	572.40	572.40	302.67	19.83	79.32
Observaciones:									
Porcentaje de incentivos alimenticios entregados	1.3.- Donación de incentivos alimenticios	Relativo	a. Eficacia	Incentivo	79,171.00	79,171.00	74,575.00	47.10	94.19
Observaciones:									

Programa

Dirección Administrativa

Cuarto Reporte Trimestral de avance de objetivos y metas de los Programas Presupuestarios 2019 de acuerdo al

Sistema de Evaluación del Desempeño

(Anexo 13)

Alineación al Plan Estatal de Desarrollo				
Eje	Programa Estratégico	Objetivo Programa Estratégico	Línea de Acción	Indicador
Eje 3. Aguascalientes con gobierno íntegro, austero y abierto	3.4. Gestión Pública Integral, Eficiente y de Calidad	3.4.1. Implementar una gestión pública transparente y austera, eficiente y eficaz, orientada a una adecuada administración de los recursos humanos, materiales y servicios del Poder Ejecutivo Estatal.	3.4.1.1. Homologar una gestión pública eficiente e integral.	3.4.1.1.1. Índice de gestión pública integral, eficiente y de calidad.

Porcentaje de Avance Indicador Nivel Componente 161.83%
--

Indicador	Descripción	Método de Cálculo	Frecuencia	Dimensión	Descripción Dimensión
1. Porcentaje de presupuesto ejercido	Proporción de presupuesto ejercido en relación al presupuesto autorizado en el ejercicio fiscal actual.	(Total de presupuesto ejercido en el año t / Total de presupuesto autorizado en el año t) * 100	Mensual	d. Economía	Miden la capacidad del programa para administrar , generar o movilizar de manera adecuada los recursos financieros.

Línea Base			Meta			Medio de Verificación	Sentido
Valor	Año	Periodo	Valor	Año	Periodo		
86.9%	2018	Enero - Diciembre	100%	2019	Enero - Diciembre	http://www.aguascalientes.gob.mx/SEDES0/Evaluadeseempeno.aspx	Ascendente

Cobertura	Tipo de Indicador	Tipo Valor Meta	Resumen Narrativo	Supuestos
Estatal	Gestión	Relativo	C1. Presupuesto ejercido.	No existen recortes ni movimientos presupuestarios

**Cuarto Reporte Trimestral de avance de objetivos y metas
de los Programas Presupuestarios 2019 de acuerdo al
Sistema de Evaluación del Desempeño
(Anexo 13)**

Indicador del Nivel Actividades	Descripción	Tipo de Indicador	Dimensión a Medir	Unidad de Medida	Valor de la Meta	Avance de la Meta				
						Programado	Realizado	%de Avance Realizado vs		
								Período	Anual	
Porcentaje de documentos maestros conformados	1.1.-Conformación de documentos maestros	de	Relativo	a. Eficacia	Documentos	570.00	570.00	1,251.00	43.89	219.47
Observaciones:										
Porcentaje de requisiciones capturadas	1.2.-Confomación de requisiciones de compra	de	Relativo	a. Eficacia	Requisición	30.00	30.00	52.00	34.67	173.33
Observaciones:										
Porcentaje de revisiones de almacén realizadas	1.3.-Revisión de existencias en almacén	de	Relativo	a. Eficacia	Revisión	4.00	4.00	8.00	40.00	200.00
Observaciones:										
Porcentaje de reportes de incidencias realizados	1.4.-Elaboración de reporte de incidencias	de	Relativo	a. Eficacia	Reporte	1,130.00	1,130.00	1,550.00	27.43	137.17
Observaciones:										
Porcentaje de vehículos con servicio	1.5.-Programación de mantenimiento preventivo a vehículos	de	Relativo	a. Eficacia	Vehículo	240.00	240.00	190.00	15.83	79.17
Observaciones:										

Programa
Fortalecimiento de las Organizaciones de la Sociedad Civil

Cuarto Reporte Trimestral de avance de objetivos y metas de los Programas Presupuestarios 2019 de acuerdo al

Sistema de Evaluación del Desempeño

(Anexo 13)

Alineación al Plan Estatal de Desarrollo				
Eje	Programa Estratégico	Objetivo Programa Estratégico	Línea de Acción	Indicador
Eje 1. Aguascalientes educado, integrado y equitativo	1.8. Apoyo a la población vulnerable	1.8.2. Fomentar la eficiencia del servicio de calidad de las organizaciones de la sociedad civil.	1.8.2.1. Capacitar e incentivar a las organizaciones de la sociedad civil en la tramitación de apoyos que ofrecen los distintos programas de los tres niveles de gobierno y organizaciones privadas, con el fin de que cumplan con el objetivo de su asociación y colabore con el desarrollo social del Estado.	1.8.2.1.1. Número de OSC participando en el programa.

Indicador Nivel Fin

Indicador	Descripción	Método de Cálculo	Sentido	Unidad de Medida
Número de OSC participando en el programa	Total de Organizaciones de la Sociedad Civil (OSC) que fueron beneficiadas con cursos de capacitación, apoyos en especie o apoyos monetarios.	Suma de OSC beneficiadas en el año t	Ascendente	Organización

Tipo Valor Meta	Frecuencia	Medio de Verificación	Resumen Narrativo	Dimensión	Descripción Dimensión
Absoluto	Anual	Programa Operativo Anual	Contribuir al programa Apoyo a la Población Vulnerable mediante la entrega de apoyos en especie que favorezcan la calidad de vida.	a. Eficacia	Miden el grado del cumplimiento del objetivo establecido

Porcentaje de Avance Indicador Nivel Propósito 64.60 %
--

Indicador	Descripción	Método de Cálculo	Sentido	Unidad de Medida
Porcentaje de Organizaciones de la Sociedad Civil con CLUNI	Proporción de Organizaciones de la Sociedad Civil (OSC) que cuentan con la Clave Única de Inscripción al Registro Federal de las Organizaciones de la Sociedad Civil (CLUNI) para poder recibir recursos de la administración pública federal.	$(\text{Total de OSC registradas con CLUNI en el año } t / \text{Total de OSC en el Estado en el año } t) * 100$	Ascendente	Porcentaje

Tipo Valor Meta	Frecuencia	Medio de Verificación	Resumen Narrativo	Dimensión	Descripción Dimensión
Relativo	Anual	Estadísticas del CEMEFI	Las organizaciones de la sociedad civil en Aguascalientes tienen solidez institucional y niveles altos de profesionalismo.	b. Eficiencia	Miden la relación entre el logro del programa y los recursos utilizados para su cumplimiento.

Cuarto Reporte Trimestral de avance de objetivos y metas de los Programas Presupuestarios 2019 de acuerdo al

Sistema de Evaluación del Desempeño

(Anexo 13)

Porcentaje de Avance Indicador Nivel Componente 0.00%

Indicador	Descripción	Método de Cálculo	Frecuencia	Dimensión	Descripción Dimensión	
1. Porcentaje de cursos de capacitación impartidos a las OSC	Proporción de diplomados impartidos a las Organizaciones de la Sociedad Civil (OSC) sobre el total de diplomados programados a las OSC en el ejercicio fiscal actual.	(Número de cursos de capacitación impartidos a las OSC en el año t / Número de cursos de capacitación programados a las OSC en el año t) * 100	Anual	a. Eficacia	Miden el grado del cumplimiento del objetivo establecido	
Línea Base		Meta			Medio de Verificación	Sentido
Valor	Año	Periodo	Valor	Año	Periodo	
100%	2018	Julio - Diciembre	100%	2019	Enero - Diciembre	http://www.aguascalientes.gob.mx/SEDESO/POA.html ml
Cobertura	Tipo de Indicador	Tipo Valor Meta	Resumen Narrativo			Supuestos
Estatal	Estratégico	Relativo	C1. Capacitaciones impartidas.			Existe interés de la OSC en participar

**Cuarto Reporte Trimestral de avance de objetivos y metas
de los Programas Presupuestarios 2019 de acuerdo al
Sistema de Evaluación del Desempeño
(Anexo 13)**

Indicador del Nivel Actividades	Descripción	Tipo de Indicador	Dimensión a Medir	Unidad de Medida	Valor de la Meta	Avance de la Meta			
						Programado	Realizado	%de Avance Realizado vs	
								Período	Anual
Porcentaje de convocatorias publicadas	1.1.-Publicación de convocatoria al diplomado	Relativo	a. Eficacia	Convocatorias	1.00	1.00	0.00	0.00	0.00
Observaciones:									
Porcentaje de solicitudes recibidas	1.2.-Recepción de solicitudes	Relativo	a. Eficacia	Solicitudes	20.00	20.00	0.00	0.00	0.00
Observaciones:									
Porcentaje de diplomas otorgados	1.3.-Otorgamiento de diplomas a los participantes	Relativo	a. Eficacia	Diploma	40.00	40.00	0.00	0.00	0.00
Observaciones:									

Porcentaje de Avance Indicador Nivel Componente 94.17%

Indicador	Descripción	Método de Cálculo	Frecuencia	Dimensión	Descripción Dimensión
2. Porcentaje de estímulos en especie otorgados a las OSC	Proporción de apoyos en especie otorgados a las Organizaciones de la Sociedad Civil (OSC) sobre el total de apoyos programados a las OSC en el ejercicio fiscal actual.	(Número de apoyos en especie otorgados a las OSC en el año t / Número de apoyos en especie programados a las OSC en el año t) * 100	Mensual	a. Eficacia	Miden el grado del cumplimiento del objetivo establecido

Línea Base			Meta			Medio de Verificación	Sentido
Valor	Año	Período	Valor	Año	Período		
85.4%	2018	Enero - Diciembre	100%	2019	Enero - Diciembre	http://www.aguascalientes.gob.mx/SEDES/POA.html	Ascendente

Cuarto Reporte Trimestral de avance de objetivos y metas de los Programas Presupuestarios 2019 de acuerdo al

Sistema de Evaluación del Desempeño

(Anexo 13)

Cobertura	Tipo de Indicador	Tipo Valor Meta	Resumen Narrativo	Supuestos
Estatal	Estratégico	Relativo	C2. Apoyos en especie otorgados a las OSC.	No existen recortes ni movimientos presupuestarios

**Cuarto Reporte Trimestral de avance de objetivos y metas
de los Programas Presupuestarios 2019 de acuerdo al
Sistema de Evaluación del Desempeño
(Anexo 13)**

Indicador del Nivel Actividades	Descripción	Tipo de Indicador	Dimensión a Medir	Unidad de Medida	Valor de la Meta	Avance de la Meta			
						Programado	Realizado	%de Avance Realizado vs	
								Período	Anual
Porcentaje de solicitudes recibidas	2.1.- Recepción de solicitudes de apoyo	Relativo	a. Eficacia	Solicitudes	20.00	20.00	15.00	37.50	75.00
Observaciones:									
Porcentaje de solicitudes de apoyo aprobadas	2.2.-Valoración de las solicitudes de apoyo recibidas	Relativo	a. Eficacia	Solicitudes	15.00	15.00	17.00	56.67	113.33
Observaciones:									

Porcentaje de Avance Indicador Nivel Componente 99.65%

Indicador	Descripción	Método de Cálculo	Frecuencia	Dimensión	Descripción Dimensión
3. Porcentaje de estímulos económicos otorgados a las OSC	Proporción de subsidios económicos otorgados a las Organizaciones de la Sociedad Civil (OSC) sobre el total de subsidios económicos programados a las OSC en el ejercicio fiscal actual.	(Número de apoyos monetarios otorgados a las OSC en el año t / Número de apoyos monetarios programados a las OSC en el año t) * 100	Mensual	a. Eficacia	Miden el grado del cumplimiento del objetivo establecido

Línea Base			Meta			Medio de Verificación	Sentido
Valor	Año	Período	Valor	Año	Período		
100%	2018	Enero - Diciembre	100%	2019	Enero - Diciembre	http://www.aguascalientes.gob.mx/SEDES/POA.html	Ascendente

Cobertura	Tipo de Indicador	Tipo Valor Meta	Resumen Narrativo	Supuestos
Estatal	Estratégico	Relativo	C3. Apoyos monetarios otorgados a las OSC.	No existen recortes ni movimientos presupuestarios

**Cuarto Reporte Trimestral de avance de objetivos y metas
de los Programas Presupuestarios 2019 de acuerdo al
Sistema de Evaluación del Desempeño
(Anexo 13)**

Indicador del Nivel Actividades	Descripción	Tipo de Indicador	Dimensión a Medir	Unidad de Medida	Valor de la Meta	Avance de la Meta			
						Programado	Realizado	%de Avance Realizado vs	
								Período	Anual
Porcentaje de convocatorias publicadas Observaciones:	3.1.-Publicación de convocatoria	de Relativo	a. Eficacia	Convocatorias	1.00	1.00	1.00	20.00	100.00
Porcentaje de proyectos recibidos Observaciones:	3.2.-Recepción de proyectos de las OSC	de Relativo	a. Eficacia	Proyecto	59.00	59.00	59.00	20.00	100.00
Porcentaje de OSC beneficiadas Observaciones:	3.3.-Determinación por parte de la Comisión del número de OSC que serán beneficiarias	Relativo	a. Eficacia	Organización	58.00	58.00	57.00	19.66	98.28
Porcentaje de inversión otorgada Observaciones:	3.4.-Donación de recursos	Relativo	a. Eficacia	Pesos	35,000,000.00	35,000,000.00	34,991,819.00	39.99	99.98

Programa
Fortalecimiento del Tejido Social (Centros Crecer)

Cuarto Reporte Trimestral de avance de objetivos y metas de los Programas Presupuestarios 2019 de acuerdo al

Sistema de Evaluación del Desempeño

(Anexo 13)

Alineación al Plan Estatal de Desarrollo				
Eje	Programa Estratégico	Objetivo Programa Estratégico	Línea de Acción	Indicador
Eje 1. Aguascalientes educado, integrado y equitativo	1.5. Fortalecimiento del tejido social (Centros Crecer)	1.5.1. Fortalecer el tejido social y brindar atención de calidad, cercana y certera, a la población que habita en zonas de pobreza en el Estado, mediante la construcción de inmuebles equipados que provean a la población objetivo de servicios integrales y talleres de orientación para impulsar las capacidades personales, la sana convivencia y la calidad en el desarrollo humano.	1.5.1.1. Garantizar y acercar servicios de bienestar social	1.5.1.1.1. Cantidad de Centros Crecer.

Indicador Nivel Fin

Indicador	Descripción	Método de Cálculo	Sentido	Unidad de Medida
Cantidad de Centros CRECER	Número de Centros CRECER equipados y operando para ofrecer servicios integrales para impulsar las capacidades personales, la sana convivencia y la calidad en el desarrollo humano.	Suma de Centros CRECER operando en el año t	Ascendente	Centro de Desarrollo Comunitario

Tipo Valor Meta	Frecuencia	Medio de Verificación	Resumen Narrativo	Dimensión	Descripción Dimensión
Absoluto	Anual	Programa Operativo Anual	Contribuir al programa Fortalecimiento del Tejido Social mediante inmuebles que proveerán a la población servicios integrales de calidad.	a. Eficacia	Miden el grado del cumplimiento del objetivo establecido

Porcentaje de Avance Indicador Nivel Propósito 73.52 %

Indicador	Descripción	Método de Cálculo	Sentido	Unidad de Medida
Porcentaje de personas en pobreza en el Estado	Proporción de personas que tienen al menos una carencia social y sus ingresos son insuficientes para adquirir los bienes y servicios que requieren para satisfacer sus necesidades alimentarias y no alimentarias.	(Total de personas con al menos una carencia social y con ingresos por debajo de la línea de bienestar en el año t / Total de población en el Estado en el año t) * 100	Descendente	Porcentaje

Cuarto Reporte Trimestral de avance de objetivos y metas de los Programas Presupuestarios 2019 de acuerdo al

Sistema de Evaluación del Desempeño

(Anexo 13)

Tipo Valor Meta	Frecuencia	Medio de Verificación	Resumen Narrativo	Dimensión	Descripción Dimensión
Relativo	Bianual	Medición de la pobreza, CONEVAL	Zonas Metropolitanas cuentan con estrategias y programas que dirijan el desarrollo urbano y social, a través de espacios con servicios integrales a la población.	b. Eficiencia	Miden la relación entre el logro del programa y los recursos utilizados para su cumplimiento.

Porcentaje de Avance Indicador Nivel Componente 73.52%

Indicador	Descripción	Método de Cálculo	Frecuencia	Dimensión	Descripción Dimensión
1. Porcentaje de acciones de beneficio social realizadas	Proporción de acciones de beneficio social realizadas tanto por otras dependencias del Gabinete Social como por la SEDESOP sobre el total de acciones programadas en los Centros CRECER en el ejercicio fiscal actual.	(Número de acciones de beneficio social realizadas en los Centros CRECER en el año t / Número de acciones de beneficio social programadas en los Centros CRECER en el año t) * 100	Mensual	a. Eficacia	Miden el grado del cumplimiento del objetivo establecido

Línea Base			Meta			Medio de Verificación	Sentido
Valor	Año	Período	Valor	Año	Período		
82.3%	2018	Enero - Diciembre	100%	2019	Enero - Diciembre	http://www.aguascalientes.gob.mx/SEDESOP/POA.html	Ascendente

Cobertura	Tipo de Indicador	Tipo Valor Meta	Resumen Narrativo	Supuestos
Estatal	Estratégico	Relativo	C1. Acciones de beneficio social realizadas en los Centros CRECER.	No existen recortes ni movimientos presupuestarios

**Cuarto Reporte Trimestral de avance de objetivos y metas
de los Programas Presupuestarios 2019 de acuerdo al
Sistema de Evaluación del Desempeño
(Anexo 13)**

Indicador del Nivel Actividades	Descripción	Tipo de Indicador	Dimensión a Medir	Unidad de Medida	Valor de la Meta	Avance de la Meta			
						Programado	Realizado	%de Avance Realizado vs	
								Período	Anual
Porcentaje de espacios disponibles	1.1.- Planeación y organización de espacios disponibles para la impartición de cursos y talleres	Relativo	a. Eficacia	Espacio	185.00	185.00	125.00	27.03	90.09
Observaciones:									
Porcentaje de instructores seleccionados	1.2.- Selección de instructores para la impartición de cursos y talleres	Relativo	a. Eficacia	Instructor	265.00	265.00	192.67	29.08	96.94
Observaciones:									
Porcentaje de material otorgado por persona	1.3.-Donación de material para la impartición de cursos y talleres	Relativo	a. Eficacia	Material	49.00	49.00	16.00	17.41	43.54
Observaciones:									

Programa
Gestión Jurídica

Cuarto Reporte Trimestral de avance de objetivos y metas de los Programas Presupuestarios 2019 de acuerdo al

Sistema de Evaluación del Desempeño

(Anexo 13)

Alineación al Plan Estatal de Desarrollo

Eje	Programa Estratégico	Objetivo Programa Estratégico	Línea de Acción	Indicador
Eje 2. Aguascalientes derecho, seguro y libre	2.1. Marco Normativo	2.1.1. Consolidar la estructura normativa que permita la construcción de un gobierno efectivo, democrático y transparente.	2.1.1.1. Actualizar las bases normativas e impulsar los mecanismos legales necesarios, a fin de fortalecer las instituciones y organismos públicos.	2.1.1.1.1. Actualización de la normatividad a partir de 2017.

Porcentaje de Avance Indicador Nivel Componente 82.68%

Indicador	Descripción	Método de Cálculo	Frecuencia	Dimensión	Descripción Dimensión		
1. Porcentaje de presupuesto ejercido	Proporción de presupuesto ejercido en relación al presupuesto autorizado en el ejercicio fiscal actual.	(Total de presupuesto ejercido en el año t / Total de presupuesto autorizado en el año t) * 100	Mensual	d. Economía	Miden la capacidad del programa para administrar , generar o movilizar de manera adecuada los recursos financieros.		
Línea Base			Meta			Medio de Verificación	Sentido
Valor	Año	Período	Valor	Año	Período		
0%	2018	Enero - Diciembre	100%	2019	Enero - Diciembre	http://www.aguascalientes.gob.mx/SEDES0/EvaluaDeseempeno.aspx	Ascendente
Cobertura	Tipo de Indicador	Tipo Valor Meta	Resumen Narrativo			Supuestos	
Estatal	Gestión	Relativo	C1. Presupuesto ejercido.			No existen recortes ni movimientos presupuestarios	

Cuarto Reporte Trimestral de avance de objetivos y metas de los Programas Presupuestarios 2019 de acuerdo al

Sistema de Evaluación del Desempeño

(Anexo 13)

Indicador del Nivel Actividades	Descripción	Tipo de Indicador	Dimensión a Medir	Unidad de Medida	Valor de la Meta	Avance de la Meta			
						Programado	Realizado	%de Avance Realizado vs	
								Período	Anual
Porcentaje de cumplimiento de fracciones actualizadas	1.1.-Actualización de los portales de Transparencia relacionados con las obligaciones públicas de información (Tabla de Aplicabilidad)	Relativo	a. Eficacia	Actualización	200.00	200.00	200.00	20.00	100.00
Observaciones:									
Porcentaje de solicitudes de información concluidas	1.2.-Atención a las solicitudes de acceso a la información recibidas por los distintos medios	Relativo	a. Eficacia	Solicitudes	48.00	48.00	93.00	38.75	193.75
Observaciones:									
Porcentaje de asesorías jurídicas otorgadas	1.3.-Prestación del servicio de asesoría legal a la población en general	Relativo	a. Eficacia	Asesorías Jurídicas	600.00	600.00	458.00	15.27	76.33
Observaciones:									
Porcentaje de requerimientos judiciales atendidos	1.4.-Coordinación y seguimiento a litigios en los que participa la SEDESO	Relativo	a. Eficacia	Requerimiento judicial	60.00	60.00	13.00	8.67	21.67
Observaciones:									

Programa
Identidad con Educación y Valores

Cuarto Reporte Trimestral de avance de objetivos y metas de los Programas Presupuestarios 2019 de acuerdo al

Sistema de Evaluación del Desempeño

(Anexo 13)

Alineación al Plan Estatal de Desarrollo				
Eje	Programa Estratégico	Objetivo Programa Estratégico	Línea de Acción	Indicador
Eje 1. Aguascalientes educado, integrado y equitativo	1.6. Identidad con educación y valores	1.6.2. Promover en los niños y jóvenes los valores cívicos, éticos, morales, ecológicos y humanos, a través del arraigo e identidad nacional y la convivencia familiar y social	1.6.2.1. Fortalecer los valores cívicos y estimular el desempeño académico de los estudiantes en escuelas del sector público	1.6.2.1.1. Número de escuelas atendidas en zonas vulnerables.

Indicador Nivel Fin

Indicador	Descripción	Método de Cálculo	Sentido	Unidad de Medida	
Número de escuelas atendidas en zonas vulnerables	Total de escuelas atendidas en zonas vulnerables con rehabilitación de infraestructura y fortalecimiento de valores cívicos.	Suma de escuelas atendidas en zonas vulnerables en el año t	Ascendente	Escuelas	
Tipo Valor Meta	Frecuencia	Medio de Verificación	Resumen Narrativo	Dimensión	Descripción Dimensión
Absoluto	Anual	Programa Operativo Anual	Contribuir al programa Identidad con Educación y Valores a través de la dignificación de los espacios escolares, generando un ambiente educativo sano y en mejor condición para el aprovechamiento de los espacios.	a. Eficacia	Miden el grado del cumplimiento del objetivo establecido

Porcentaje de Avance Indicador Nivel Propósito 105.40 %

Indicador	Descripción	Método de Cálculo	Sentido	Unidad de Medida	
Tasa de deserción en la Educación Básica	Número estimado de alumnos que abandonan la escuela entre ciclos escolares consecutivos antes de concluir el nivel educativo de referencia, por cada cien alumnos matriculados al inicio del ciclo escolar.	$(\text{Jóvenes estudiantes que no concluyeron su educación básica en el año } t / \text{Jóvenes estudiantes que ingresaron a la educación básica en el año } t - 6) * 100$	Descendente	Porcentaje	
Tipo Valor Meta	Frecuencia	Medio de Verificación	Resumen Narrativo	Dimensión	Descripción Dimensión
Relativo	Sexenal	Estadísticas del sector educativo, SEP-INEGI	La población del Estado de Aguascalientes en edad escolar cuenta con valores morales y éticos que fortalecen su desempeño escolar y la convivencia familiar y social.	b. Eficiencia	Miden la relación entre el logro del programa y los recursos utilizados para su cumplimiento.

Cuarto Reporte Trimestral de avance de objetivos y metas de los Programas Presupuestarios 2019 de acuerdo al

Sistema de Evaluación del Desempeño

(Anexo 13)

Porcentaje de Avance Indicador Nivel Componente 83.78%

Indicador	Descripción	Método de Cálculo	Frecuencia	Dimensión	Descripción Dimensión	
1. Porcentaje de escuelas de educación básica rehabilitadas	Proporción de escuelas de educación básica reahabilitadas a través de acciones de reparación y mantenimiento sobre el total de escuelas de educación básica programadas en el ejercicio fiscal actual.	(Total de escuelas de educación básica reahabilitadas en el año t / Total de escuelas de educación básica programadas en el año t) * 100	Mensual	a. Eficacia	Miden el grado del cumplimiento del objetivo establecido	
Línea Base		Meta			Medio de Verificación	Sentido
Valor	Año	Período	Valor	Año	Período	
91.7%	2018	Enero - Diciembre	100%	2019	Enero - Diciembre	http://www.aguascalientes.gob.mx/SEDES0/POA.html ml
Cobertura	Tipo de Indicador	Tipo Valor Meta	Resumen Narrativo		Supuestos	
Estatal	Estratégico	Relativo	C1. Escuelas de educación básica rehabilitadas.		No existen recortes ni movimientos presupuestarios	

**Cuarto Reporte Trimestral de avance de objetivos y metas
de los Programas Presupuestarios 2019 de acuerdo al
Sistema de Evaluación del Desempeño
(Anexo 13)**

Indicador del Nivel Actividades	Descripción	Tipo de Indicador	Dimensión a Medir	Unidad de Medida	Valor de la Meta	Avance de la Meta			
						Programado	Realizado	%de Avance Realizado vs	
								Período	Anual
Porcentaje de solicitudes recibidas	1.1.-Recepción de solicitudes para rehabilitación de escuelas	Relativo	a. Eficacia	Solicitudes	28.00	28.00	53.00	47.32	189.29
Observaciones:									
Porcentaje de solicitudes aprobadas	1.2.-Valoración de las solicitudes de apoyo recibidas	Relativo	a. Eficacia	Solicitudes	16.00	16.00	16.00	25.00	100.00
Observaciones:									
Porcentaje de material otorgado	1.3.-Donación del material necesario para la rehabilitación	Relativo	a. Eficacia	Material	1,458.00	1,458.00	334.00	11.45	22.91
Observaciones:									

Porcentaje de Avance Indicador Nivel Componente 20.46%

Indicador	Descripción	Método de Cálculo	Frecuencia	Dimensión	Descripción Dimensión
2. Porcentaje de actos cívicos realizados	Proporción de escuelas de educación básica atendidas con actos cívicos sobre el total de escuelas de educación básica programadas en el ejercicio fiscal actual.	$(\text{Total de escuelas de educación básica atendidas con actos cívicos en el año } t / \text{Total de escuelas de educación básica programadas en el año } t) * 100$	Mensual	a. Eficacia	Miden el grado del cumplimiento del objetivo establecido

Línea Base			Meta			Medio de Verificación	Sentido
Valor	Año	Período	Valor	Año	Período		
100%	2018	Enero - Diciembre	100%	2019	Enero - Diciembre	http://www.aguascalientes.gob.mx/SEDES/POA.html	Ascendente

Cuarto Reporte Trimestral de avance de objetivos y metas de los Programas Presupuestarios 2019 de acuerdo al

Sistema de Evaluación del Desempeño

(Anexo 13)

Cobertura	Tipo de Indicador	Tipo Valor Meta	Resumen Narrativo	Supuestos
Estatal	Estratégico	Relativo	C2. Actos cívicos realizados.	Las autoridades educativas colaboran con los objetivos del programa

**Cuarto Reporte Trimestral de avance de objetivos y metas
de los Programas Presupuestarios 2019 de acuerdo al**

Sistema de Evaluación del Desempeño

(Anexo 13)

Indicador del Nivel Actividades	Descripción	Tipo de Indicador	Dimensión a Medir	Unidad de Medida	Valor de la Meta	Avance de la Meta			
						Programado	Realizado	%de Avance Realizado vs	
								Período	Anual

Porcentaje de incentivos escolares donados	2.1.- Donación de incentivos escolares	Relativo	a. Eficacia	Incentivo	18,264.00	18,264.00	3,737.00	20.46	20.46
--	--	----------	-------------	-----------	-----------	-----------	----------	-------	-------

Observaciones:

Porcentaje de Avance Indicador Nivel Componente 102.55%

Indicador	Descripción	Método de Cálculo	Frecuencia	Dimensión	Descripción Dimensión
3. Porcentaje de acciones de integración familiar y social realizadas	Proporción de acciones de integración familiar y social realizadas a través de actividades deportivas, culturales y recreativas sobre el total de acciones de integración familiar y social programadas en el ejercicio fiscal actual.	(Total de acciones de integración familiar y social realizadas en el año t / Total de acciones de integración familiar y social programadas en el año t) * 100	Mensual	a. Eficacia	Miden el grado del cumplimiento del objetivo establecido

Línea Base			Meta			Medio de Verificación	Sentido
Valor	Año	Período	Valor	Año	Período		
100%	2018	Enero - Diciembre	100%	2019	Enero - Diciembre	http://www.aguascalientes.gob.mx/SEDES/POA.html	Ascendente

Cobertura	Tipo de Indicador	Tipo Valor Meta	Resumen Narrativo	Supuestos
Estatal	Estratégico	Relativo	C3. Acciones de integración familiar y social realizadas.	Existe interés de la población en participar

Cuarto Reporte Trimestral de avance de objetivos y metas de los Programas Presupuestarios 2019 de acuerdo al

Sistema de Evaluación del Desempeño

(Anexo 13)

Indicador del Nivel Actividades	Descripción	Tipo de Indicador	Dimensión a Medir	Unidad de Medida	Valor de la Meta	Avance de la Meta			
						Programado	Realizado	%de Avance Realizado vs	
								Período	Anual

Porcentaje de escuelas programadas	3.1.-Programación de escuelas para participar en acciones de integración familiar y social	Relativo	a. Eficacia	Escuelas	157.00	157.00	158.00	50.32	100.64
------------------------------------	--	----------	-------------	----------	--------	--------	--------	-------	--------

Observaciones:

Porcentaje de camiones contratados	3.2.-Contratación de camiones para el traslado de los beneficiarios	Relativo	a. Eficacia	Camión	157.00	157.00	164.00	52.23	104.46
------------------------------------	---	----------	-------------	--------	--------	--------	--------	-------	--------

Observaciones:

Porcentaje de Avance Indicador Nivel Componente 214.82%

Indicador	Descripción	Método de Cálculo	Frecuencia	Dimensión	Descripción Dimensión
4. Porcentaje de becas escolares otorgadas	Proporción de becas escolares otorgadas a estudiantes que realizan su servicio social o prácticas profesionales sobre el total de becas escolares programadas en el ejercicio fiscal actual.	(Total de becas escolares otorgadas en el año t / Total de becas escolares programadas en el año t) * 100	Mensual	a. Eficacia	Miden el grado del cumplimiento del objetivo establecido

Línea Base			Meta			Medio de Verificación	Sentido
Valor	Año	Período	Valor	Año	Período		
100%	2018	Agosto - Diciembre	100%	2019	Enero - Diciembre	http://www.aguascalientes.gob.mx/SEDESO/POA.html	Ascendente

Cobertura	Tipo de Indicador	Tipo Valor Meta	Resumen Narrativo	Supuestos
Estatal	Estratégico	Relativo	C4. Becas escolares otorgadas.	No existen recortes ni movimientos presupuestarios

**Cuarto Reporte Trimestral de avance de objetivos y metas
de los Programas Presupuestarios 2019 de acuerdo al
Sistema de Evaluación del Desempeño
(Anexo 13)**

Indicador del Nivel Actividades	Descripción	Tipo de Indicador	Dimensión a Medir	Unidad de Medida	Valor de la Meta	Avance de la Meta			
						Programado	Realizado	%de Avance Realizado vs	
								Período	Anual
Porcentaje de solicitudes recibidas	4.1.- Recepción de solicitudes para becas escolares	Relativo	a. Eficacia	Solicitudes	22.00	22.00	51.00	57.95	231.82
Observaciones:									
Porcentaje de solicitudes aprobadas	4.2.-Valoración de las solicitudes recibidas	Relativo	a. Eficacia	Solicitudes	22.00	22.00	51.00	57.95	231.82
Observaciones:									
Porcentaje del monto de inversión otorgado	3.-Transacción monetaria	Relativo	a. Eficacia	Pesos	264,000.00	264,000.00	522,240.00	98.91	197.82
Observaciones:									

Programa
Nutrición con Valor

Alineación al Plan Estatal de Desarrollo				
Eje	Programa Estratégico	Objetivo Programa Estratégico	Línea de Acción	Indicador
Eje 1. Aguascalientes educado, integrado y equitativo	1.8. Apoyo a la población vulnerable	1.8.1. Apoyar a la población vulnerable y en situación de pobreza, a través de la entrega de apoyos en especie para que atiendan sus carencias o necesidades emergentes.	1.8.1.1. Atender de forma directa a las personas solicitantes.	1.8.1.1.1. Porcentaje de la población en estado de vulnerabilidad por ingreso (113,600 personas actualmente, CONEVAL).

Cuarto Reporte Trimestral de avance de objetivos y metas de los Programas Presupuestarios 2019 de acuerdo al

Sistema de Evaluación del Desempeño

(Anexo 13)

Indicador Nivel Fin

Indicador	Descripción	Método de Cálculo	Sentido	Unidad de Medida	
Porcentaje de la población en estado de vulnerabilidad por ingreso	Proporción de la población que no presenta carencias sociales pero cuyo ingreso es inferior o igual a la línea de bienestar.	(Total de personas sin carencias sociales y con ingresos inferiores o iguales a la línea de bienestar en el año t / Total de población en el Estado en el año t) * 100	Descendente	Porcentaje	
Tipo Valor Meta	Frecuencia	Medio de Verificación	Resumen Narrativo	Dimensión	Descripción Dimensión
Relativo	Bianual	Medición de la pobreza, CONEVAL	Contribuir al programa Apoyo a la Población Vulnerable mediante la entrega de apoyos en especie que favorezcan la calidad de vida.	b. Eficiencia	Miden la relación entre el logro del programa y los recursos utilizados para su cumplimiento.

Porcentaje de Avance Indicador Nivel Propósito 51.81 %

Indicador	Descripción	Método de Cálculo	Sentido	Unidad de Medida	
Porcentaje de personas con carencia alimentaria en el Estado	Proporción de personas con niveles moderado a severo de inseguridad alimentaria (disminución de la calidad y cantidad de la alimentación, pudiendo experimentar hambre).	(Total de personas con niveles moderado a severo de inseguridad alimentaria en el año t / Total de población en el Estado en el año t) * 100	Descendente	Porcentaje	
Tipo Valor Meta	Frecuencia	Medio de Verificación	Resumen Narrativo	Dimensión	Descripción Dimensión
Relativo	Bianual	Medición de la pobreza, CONEVAL	La población del Estado de Aguascalientes tiene bajos índices de carencia alimentaria.	b. Eficiencia	Miden la relación entre el logro del programa y los recursos utilizados para su cumplimiento.

Porcentaje de Avance Indicador Nivel Componente 65.99%

Indicador	Descripción	Método de Cálculo	Frecuencia	Dimensión	Descripción Dimensión		
1. Porcentaje de huertos familiares y comunitarios instalados	Proporción de huertos familiares y comunitarios instalados sobre el total de huertos familiares y comunitarios programados en el ejercicio fiscal actual.	(Total de huertos familiares y comunitarios instalados en el año t / Total de huertos familiares y comunitarios programados en el año t) * 100	Mensual	a. Eficacia	Miden el grado del cumplimiento del objetivo establecido		
Línea Base		Meta			Medio de Verificación	Sentido	
Valor	Año	Periodo	Valor	Año	Periodo		
59%	2018	Marzo - Diciembre	100%	2019	Enero - Diciembre	http://www.aguascalientes.gob.mx/SEDES0/POA.ht ml	Ascendente

Cuarto Reporte Trimestral de avance de objetivos y metas de los Programas Presupuestarios 2019 de acuerdo al

Sistema de Evaluación del Desempeño

(Anexo 13)

Cobertura	Tipo de Indicador	Tipo Valor Meta	Resumen Narrativo	Supuestos
Estatal	Estratégico	Relativo	C1. Huertos familiares y comunitarios instalados.	No existen recortes ni movimientos presupuestarios

**Cuarto Reporte Trimestral de avance de objetivos y metas
de los Programas Presupuestarios 2019 de acuerdo al
Sistema de Evaluación del Desempeño
(Anexo 13)**

Indicador del Nivel Actividades	Descripción	Tipo de Indicador	Dimensión a Medir	Unidad de Medida	Valor de la Meta	Avance de la Meta			
						Programado	Realizado	%de Avance Realizado vs	
								Período	Anual
Porcentaje de espacios localizados	1.1.-Localización de espacios para la instalación de huertos	Relativo	a. Eficacia	Espacio	258.00	258.00	158.00	12.25	61.24
Observaciones:									
Porcentaje de cursos de capacitación impartidos	1.2.-Capacitación para la instalación y operación de los huertos	Relativo	a. Eficacia	Cursos	27.00	27.00	22.00	32.59	81.48
Observaciones:									
Porcentaje de insumos otorgados	1.3.-Donación de insumos para la instalación de los huertos	Relativo	a. Eficacia	Insumo	8,141.00	8,141.00	4,304.50	21.15	52.87
Observaciones:									

Porcentaje de Avance Indicador Nivel Componente 0.00%

Indicador	Descripción	Método de Cálculo	Frecuencia	Dimensión	Descripción Dimensión
2. Porcentaje de granjas de conejos instaladas	Proporción de granjas de conejos instaladas sobre el total de granjas de conejos programadas en el ejercicio fiscal actual.	(Total de granjas de conejos instaladas en el año t / Total de granjas de conejos programadas en el año t) * 100	Mensual	a. Eficacia	Miden el grado del cumplimiento del objetivo establecido

Línea Base			Meta			Medio de Verificación	Sentido
Valor	Año	Período	Valor	Año	Período		
100%	2018	Febrero	100%	2019	Enero - Diciembre	http://www.aguascalientes.gob.mx/SEDES/POA.html	Ascendente

Cuarto Reporte Trimestral de avance de objetivos y metas de los Programas Presupuestarios 2019 de acuerdo al

Sistema de Evaluación del Desempeño

(Anexo 13)

Cobertura	Tipo de Indicador	Tipo Valor Meta	Resumen Narrativo	Supuestos
Estatal	Estratégico	Relativo	C2. Granjas de conejos instaladas.	No existen recortes ni movimientos presupuestarios

Cuarto Reporte Trimestral de avance de objetivos y metas de los Programas Presupuestarios 2019 de acuerdo al

Sistema de Evaluación del Desempeño

(Anexo 13)

Indicador del Nivel Actividades	Descripción	Tipo de Indicador	Dimensión a Medir	Unidad de Medida	Valor de la Meta	Avance de la Meta			
						Programado	Realizado	%de Avance Realizado vs	
								Período	Anual
Porcentaje de espacios localizados	2.1.-Localización de espacios para la instalación de granjas de conejos	Relativo	a. Eficacia	Espacio	10.00	10.00	0.00	0.00	0.00
Observaciones:									
Porcentaje de cursos de capacitación impartidos	2.2.-Capacitación para la cría de conejos para autoconsumo	Relativo	a. Eficacia	Cursos	10.00	10.00	0.00	0.00	0.00
Observaciones:									
Porcentaje de insumos otorgados	2.3.-Donación de insumos para la instalación de granjas de conejos	Relativo	a. Eficacia	Insumo	60.00	60.00	0.00	0.00	0.00
Observaciones:									

Porcentaje de Avance Indicador Nivel Componente 141.25%

Indicador	Descripción	Método de Cálculo	Frecuencia	Dimensión	Descripción Dimensión
3. Porcentaje de talleres de nutrición impartidos	Proporción de talleres de nutrición impartidos sobre el total de talleres de nutrición programados en el ejercicio fiscal actual.	(Total de talleres de nutrición impartidos en el año t / Total de talleres de nutrición programados en el año t) * 100	Mensual	a. Eficacia	Miden el grado del cumplimiento del objetivo establecido

Línea Base			Meta			Medio de Verificación	Sentido
Valor	Año	Período	Valor	Año	Período		
100%	2018	Marzo - Noviembre	100%	2019	Enero - Diciembre	http://www.aguascalientes.gob.mx/SEDES/POA.html	Ascendente

**Cuarto Reporte Trimestral de avance de objetivos y metas
de los Programas Presupuestarios 2019 de acuerdo al
Sistema de Evaluación del Desempeño
(Anexo 13)**

Cobertura	Tipo de Indicador	Tipo Valor Meta	Resumen Narrativo	Supuestos
Estatal	Estratégico	Relativo	C3. Talleres de nutrición impartidos.	Existe interés de la población en participar

**Cuarto Reporte Trimestral de avance de objetivos y metas
de los Programas Presupuestarios 2019 de acuerdo al**

Sistema de Evaluación del Desempeño

(Anexo 13)

Indicador del Nivel Actividades	Descripción	Tipo de Indicador	Dimensión a Medir	Unidad de Medida	Valor de la Meta	Avance de la Meta			
						Programado	Realizado	%de Avance Realizado vs	
								Período	Anual
Porcentaje de personas atendidas con revisión de peso y talla	3.1.-Medición de peso y talla a los beneficiarios durante las asesorías nutricionales	Relativo	a. Eficacia	Persona	400.00	400.00	565.00	70.63	141.25
Observaciones:									

Porcentaje de porciones de alimentos otorgadas	3.2.- Degustación de alimentos nutritivos	Relativo	a. Eficacia	Porción	400.00	400.00	565.00	70.63	141.25
Observaciones:									

Porcentaje de Avance Indicador Nivel Componente 0.00%

Indicador	Descripción	Método de Cálculo	Frecuencia	Dimensión	Descripción Dimensión
4. Porcentaje de comidas otorgadas en los comedores comunitarios	Proporción de comidas otorgadas en los comedores comunitarios sobre el total de comidas programadas en el ejercicio fiscal actual.	(Total de comidas otorgadas en los comedores comunitarios en el año t / Total de comidas programadas en los comedores comunitarios en el año t) * 100	Mensual	a. Eficacia	Miden el grado del cumplimiento del objetivo establecido

Línea Base			Meta			Medio de Verificación	Sentido
Valor	Año	Período	Valor	Año	Período		
39.8%	2018	Septiembre - Diciembre	100%	2019	Enero - Diciembre	http://www.aguascalientes.gob.mx/SEDES/POA.ht ml	Ascendente

Cobertura	Tipo de Indicador	Tipo Valor Meta	Resumen Narrativo	Supuestos
Estatal	Estratégico	Relativo	C4. Comidas otorgadas en los comedores comunitarios.	No existen recortes ni movimientos presupuestarios

**Cuarto Reporte Trimestral de avance de objetivos y metas
de los Programas Presupuestarios 2019 de acuerdo al
Sistema de Evaluación del Desempeño
(Anexo 13)**

Indicador del Nivel Actividades	Descripción	Tipo de Indicador	Dimensión a Medir	Unidad de Medida	Valor de la Meta	Avance de la Meta			
						Programado	Realizado	%de Avance Realizado vs	
								Período	Anual
Porcentaje de convocatorias publicadas	4.1.-Publicación de convocatoria a las OSC para la operación de comedores comunitarios	Relativo	a. Eficacia	Convocatorias	1.00	1.00	0.00	0.00	0.00
Observaciones:									
Porcentaje de OSC seleccionadas	4.2.-Selección de OSC para la operación de los comedores comunitarios	Relativo	a. Eficacia	Organización	4.00	4.00	0.00	0.00	0.00
Observaciones:									
Porcentaje de comedores comunitarios operando	4.3.-Habilitación de comedores comunitarios	Relativo	a. Eficacia	Comedor comunitario	4.00	4.00	0.00	0.00	0.00
Observaciones:									

Programa
Política Social y Planeación

Cuarto Reporte Trimestral de avance de objetivos y metas de los Programas Presupuestarios 2019 de acuerdo al

Sistema de Evaluación del Desempeño

(Anexo 13)

Alineación al Plan Estatal de Desarrollo				
Eje	Programa Estratégico	Objetivo Programa Estratégico	Línea de Acción	Indicador
Eje 1. Aguascalientes educado, integrado y equitativo	1.8. Apoyo a la población vulnerable	1.8.1. Apoyar a la población vulnerable y en situación de pobreza, a través de la entrega de apoyos en especie para que atiendan sus carencias o necesidades emergentes.	1.8.1.1. Atender de forma directa a las personas solicitantes.	1.8.1.1.1. Porcentaje de la población en estado de vulnerabilidad por ingreso (113,600 personas actualmente, CONEVAL).

Porcentaje de Avance Indicador Nivel Componente 127.93%

Indicador	Descripción	Método de Cálculo	Frecuencia	Dimensión	Descripción Dimensión		
1. Porcentaje de presupuesto ejercido	Proporción de presupuesto ejercido en relación al presupuesto autorizado en el ejercicio fiscal actual.	(Total de presupuesto ejercido en el año t / Total de presupuesto autorizado en el año t) * 100	Mensual	d. Economía	Miden la capacidad del programa para administrar , generar o movilizar de manera adecuada los recursos financieros.		
Línea Base			Meta			Medio de Verificación	Sentido
Valor	Año	Período	Valor	Año	Período		
97.1%	2018	Enero - Diciembre	100%	2019	Enero - Diciembre	http://www.aguascalientes.gob.mx/SEDES0/EvaluaDesempeno.aspx	Ascendente
Cobertura	Tipo de Indicador	Tipo Valor Meta	Resumen Narrativo			Supuestos	
Estatal	Gestión	Relativo	C1. Presupuesto ejercido.			No existen recortes ni movimientos presupuestarios	

**Cuarto Reporte Trimestral de avance de objetivos y metas
de los Programas Presupuestarios 2019 de acuerdo al
Sistema de Evaluación del Desempeño
(Anexo 13)**

Indicador del Nivel Actividades	Descripción	Tipo de Indicador	Dimensión a Medir	Unidad de Medida	Valor de la Meta	Avance de la Meta			
						Programado	Realizado	%de Avance Realizado vs	
								Período	Anual
Porcentaje de solicitudes atendidas	1.1.-Atención a usuarios y soporte técnico (Informática)	Relativo	a. Eficacia	Solicitudes	900.00	900.00	1,247.00	34.64	138.56
Observaciones:									
Porcentaje de viviendas encuestadas	1.2.-Identificación de Carencias Sociales	Relativo	a. Eficacia	Vivienda encuestada	10,516.00	10,516.00	18,210.00	43.29	173.16
Observaciones:									
Porcentaje de reuniones realizadas	1.3.-Presentación de avances de la Estrategia Transversal de Atención Social	Relativo	a. Eficacia	Reuniones	6.00	6.00	6.00	25.00	100.00
Observaciones:									
Porcentaje de actualizaciones de POAs realizadas	1.4.-Programación y seguimiento a la actualización de metas y acciones de los programas sociales (POA)	Relativo	a. Eficacia	Actualización	96.00	96.00	96.00	25.00	100.00
Observaciones:									

**Programa
Protege**

Cuarto Reporte Trimestral de avance de objetivos y metas de los Programas Presupuestarios 2019 de acuerdo al

Sistema de Evaluación del Desempeño

(Anexo 13)

Alineación al Plan Estatal de Desarrollo				
Eje	Programa Estratégico	Objetivo Programa Estratégico	Línea de Acción	Indicador
Eje 1. Aguascalientes educado, integrado y equitativo	1.7. Protege	1.7.1. Proteger la economía y calidad de vida de las familias en situación de pobreza.	1.7.1.2. Diseñar, promover e implementar un seguro funerario que responda a las necesidades de la población en situación de pobreza.	1.7.1.2.1. Número de familias beneficiadas a través de las acciones del programa.

Indicador Nivel Fin

Indicador	Descripción	Método de Cálculo	Sentido	Unidad de Medida
Número de familias beneficiadas a través de las acciones del programa	Total de familias beneficiadas con la entrega de pólizas de asistencia funeraria y el subsidio económico en apoyo a proyectos productivos.	Suma de familias beneficiadas en el año t	Ascendente	Familia
Tipo Valor Meta	Frecuencia	Medio de Verificación	Resumen Narrativo	Dimensión
Absoluto	Anual	Programa Operativo Anual	Contribuir al programa Protege mediante la entrega de contratos de asistencia funeraria o un apoyo económico para la creación de micronegocios.	a. Eficacia
Descripción Dimensión				
Miden el grado del cumplimiento del objetivo establecido				

Porcentaje de Avance Indicador Nivel Propósito 78.53 %

Indicador	Descripción	Método de Cálculo	Sentido	Unidad de Medida
Porcentaje de personas con vulnerabilidad por ingresos en el Estado	Proporción de personas con ingresos inferiores a la línea de bienestar establecida por el CONEVAL sobre el total de la población en el Estado.	(Total de personas con ingresos inferiores a la línea de bienestar en el año t / Total de población en el Estado en el año t) * 100	Descendente	Porcentaje
Tipo Valor Meta	Frecuencia	Medio de Verificación	Resumen Narrativo	Dimensión
Relativo	Bianual	Medición de la pobreza, CONEVAL	La población del Estado de Aguascalientes tiene bajos índices de vulnerabilidad por ingresos.	b. Eficiencia
Descripción Dimensión				
Miden la relación entre el logro del programa y los recursos utilizados para su cumplimiento.				

Porcentaje de Avance Indicador Nivel Componente 71.77%

Indicador	Descripción	Método de Cálculo	Frecuencia	Dimensión
Descripción Dimensión				

**Cuarto Reporte Trimestral de avance de objetivos y metas
de los Programas Presupuestarios 2019 de acuerdo al**

Sistema de Evaluación del Desempeño

(Anexo 13)

1. Porcentaje de pólizas de asistencia funeraria entregadas de Proporción de contratos de asistencia funeraria otorgados sobre la el total de contratos de asistencia funeraria programados. (Total de contratos de asistencia funeraria otorgados en el año t / Total de contratos de asistencia funeraria programados en el año t) * 100 Mensual a. Eficacia Miden el grado del cumplimiento del objetivo establecido

Línea Base			Meta			Medio de Verificación	Sentido
Valor	Año	Período	Valor	Año	Período		
82.4%	2018	Febrero - Diciembre	100%	2019	Enero - Diciembre	http://www.aguascalientes.gob.mx/SEDESO/POA.html	Ascendente
Cobertura	Tipo de Indicador	Tipo Valor Meta	Resumen Narrativo			Supuestos	
Estatal	Estratégico	Relativo	C2. Contratos de asistencia funeraria otorgados.			No existen recortes ni movimientos presupuestarios	

**Cuarto Reporte Trimestral de avance de objetivos y metas
de los Programas Presupuestarios 2019 de acuerdo al**

Sistema de Evaluación del Desempeño

(Anexo 13)

Indicador del Nivel Actividades	Descripción	Tipo de Indicador	Dimensión a Medir	Unidad de Medida	Valor de la Meta	Avance de la Meta			
						Programado	Realizado	%de Avance Realizado vs	
								Período	Anual
Porcentaje de campañas de difusión realizadas	1.1.-Difusión del programa	Relativo	a. Eficacia	Campañas	4.00	4.00	2.00	15.00	50.00
Observaciones:									
Porcentaje de solicitudes recibidas	1.2.- Recepción de solicitudes	Relativo	a. Eficacia	Solicitudes	5,531.00	5,531.00	4,037.00	21.90	72.99
Observaciones:									
Porcentaje de monto asignado	1.3.- Asignación de inversión a beneficiarios por entrega de pólizas	Relativo	d. Economía	Pesos	3,156,973.00	3,156,973.00	2,752,558.84	34.88	87.19
Observaciones:									

Porcentaje de Avance Indicador Nivel Componente 85.28%

Indicador	Descripción	Método de Cálculo	Frecuencia	Dimensión	Descripción Dimensión		
2. Porcentaje de proyectos productivos apoyados	Proporción de proyectos productivos apoyados sobre la totalidad de proyectos productivos programados.	(Total de proyectos productivos apoyados en el año t / Total de proyectos productivos programados en el año t) * 100	Mensual	a. Eficacia	Miden el grado del cumplimiento del objetivo establecido		
Línea Base		Meta			Medio de Verificación	Sentido	
Valor	Año	Período	Valor	Año	Período		
99.3%	2018	Abril-Agosto 2018	100%	2019	Enero-Diciembre 2019	http://www.aguascalientes.gob.mx/SEDESOP/POA.html	Ascendente
Cobertura	Tipo de Indicador	Tipo Valor Meta	Resumen Narrativo			Supuestos	
Estatal	Estratégico	Relativo	C2. Proyectos productivos apoyados.			No existen recortes ni movimientos presupuestarios	

**Cuarto Reporte Trimestral de avance de objetivos y metas
de los Programas Presupuestarios 2019 de acuerdo al
Sistema de Evaluación del Desempeño
(Anexo 13)**

Indicador del Nivel Actividades	Descripción	Tipo de Indicador	Dimensión a Medir	Unidad de Medida	Valor de la Meta	Avance de la Meta				
						Programado	Realizado	%de Avance Realizado vs		
								Período	Anual	
Porcentaje de convocatorias publicadas	2.1.-Publicación de convocatoria	de	Relativo	a. Eficacia	Convocatorias	22.00	22.00	22.00	30.00	100.00
Observaciones:										
Porcentaje de solicitudes recibidas	2.2.-Recepción de solicitudes	de	Relativo	a. Eficacia	Solicitudes	430.00	430.00	649.00	45.28	150.93
Observaciones:										
Porcentaje de campañas de difusión realizadas	2.3.-Difusión de programas de capacitación	de	Relativo	a. Eficacia	Campañas	8.00	8.00	2.00	10.00	25.00
Observaciones:										

Cuarto Reporte Trimestral de avance de objetivos y metas de los Programas Presupuestarios 2019 de acuerdo al

Sistema de Evaluación del Desempeño

(Anexo 13)

Secretaría de Obras Públicas

Programa

Conservación de Carreteras, Caminos y Vialidades en el Estado

Alineación al Plan Estatal de Desarrollo

Eje	Programa Estratégico	Objetivo Programa Estratégico	Línea de Acción	Indicador
Eje 5. Aguascalientes responsable, sustentable y limpio	5.13. Infraestructura para el Desarrollo	5.13.1. Crear, ampliar y mejorar la infraestructura para lograr el desarrollo integral de las personas y la planta productiva.	5.13.1.1. Consolidar y modernizar	5.13.1.1.3. Porcentaje de las carretera estatales en mejores condiciones físicas obtenidas con los trabajos de conservación y reconstrucción.

Indicador Nivel Fin

Indicador	Descripción	Método de Cálculo	Sentido	Unidad de Medida	
Porcentaje de las carreteras estatales en mejores condiciones físicas obtenidas con los trabajos de conservación y reconstrucción.	Mide el porcentaje de las carreteras estatales en buen estado lo que permitirá un mejor desarrollo económico del Estado.	Numero de kilómetros carreteras estatales en buen estado / Numero total de kilómetros de carreteras estatales.	Ascendente	Porcentaje	
Tipo Valor Meta	Frecuencia	Medio de Verificación	Resumen Narrativo	Dimensión	Descripción Dimensión
Absoluto	Semestral	Reporte de Avance de Obra generado por SOP	Contribuir a un Aguascalientes responsable, sustentable y limpio, mediante el Mantenimiento, Conservación, Ampliación y Modernización de la Red Estatal de Carreteras que ayuden a la prosperidad del estado y de la calidad de la población.	a. Eficacia	Miden el grado del cumplimiento del objetivo establecido

Porcentaje de Avance Indicador Nivel Propósito 54.90 %

Indicador	Descripción	Método de Cálculo	Sentido	Unidad de Medida
Número de Kilómetros de carreteras en buen estado.	Mide el total de kilómetros de carreteras que se encuentran en buen estado lo que permitirá un mejor tiempo de traslado en el estado.	Sumatoria de Kilómetros de carreteras en buen estado	Ascendente	Kilómetros

Cuarto Reporte Trimestral de avance de objetivos y metas de los Programas Presupuestarios 2019 de acuerdo al

Sistema de Evaluación del Desempeño

(Anexo 13)

Tipo Valor Meta	Frecuencia	Medio de Verificación	Resumen Narrativo	Dimensión	Descripción Dimensión
Absoluto	Semestral	Reporte de Avance de Obra generado por SOP	Caminos de Terracerías, Caminos Rurales y Carreteras que conforman la Red Estatal, se encuentran en óptimas condiciones y facilitan el traslado de los habitantes.	a. Eficacia	Miden el grado del cumplimiento del objetivo establecido

Porcentaje de Avance Indicador Nivel Componente 54.90%

Indicador	Descripción	Método de Cálculo	Frecuencia	Dimensión	Descripción Dimensión
Número de kilómetros conservados, ampliados y modernizados de la Red Estatal de Carreteras	Mide el total de kilómetros de carreteras que son conservados, ampliados y modernizados lo que permitirá una mejor desarrollo económico del Estado.	Sumatoria de kilómetros conservados, ampliados y modernizados	Trimestral	a. Eficacia	Miden el grado del cumplimiento del objetivo establecido

Línea Base			Meta			Medio de Verificación	Sentido
Valor	Año	Período	Valor	Año	Período		
0	2018	Diciembre	100% (200 Km)	2019	Ene-Dic	Reporte de Avance de Obra generado por SOP	Ascendente

Cobertura	Tipo de Indicador	Tipo Valor Meta	Resumen Narrativo	Supuestos
Estatal	Estratégico	Absoluto	Red Estatal de carreteras, mantenida, conservada, ampliada y modernizada.	Se inician las obras en tiempo y sin interrupciones.

**Cuarto Reporte Trimestral de avance de objetivos y metas
de los Programas Presupuestarios 2019 de acuerdo al
Sistema de Evaluación del Desempeño
(Anexo 13)**

Indicador del Nivel Actividades	Descripción	Tipo de Indicador	Dimensión a Medir	Unidad de Medida	Valor de la Meta	Avance de la Meta			
						Programado	Realizado	%de Avance Realizado vs	
								Período	Anual
Recursos Aprobados	1.1.-Aprobación de los recursos publicados en el PEE.	Relativo	a. Eficacia	Porcentaje	100.00	100.00	100.00	30.00	100.00
Observaciones:									
Recursos contratados.	1.2.-Contratación de los recursos aprobados.	Relativo	a. Eficacia	Porcentaje	100.00	100.00	14.29	14.58	72.90
Observaciones:									
Recursos ejercidos.	1.3.-Ejecución de los recursos contratados.	Relativo	a. Eficacia	Porcentaje	100.00	100.00	16.41	10.32	41.29
Observaciones:									
Porcentaje de Kilómetros	1.4.-Seguimiento de Kilómetros conservados, ampliados y modernizados.	Relativo	a. Eficacia	Kilómetros	0.00	0.00	0.00	0.00	0.00
Observaciones:									
Recursos Aprobados	1.1.-Aprobación de los recursos publicados en el PEE.	Relativo	a. Eficacia	Porcentaje	100.00	100.00	100.00	30.00	100.00
Observaciones:									
Recursos contratados.	1.2.-Contratación de los recursos aprobados.	Relativo	a. Eficacia	Porcentaje	100.00	100.00	14.29	14.58	72.90
Observaciones:									
Recursos ejercidos.	1.3.-Ejecución de los recursos contratados.	Relativo	a. Eficacia	Porcentaje	100.00	100.00	16.41	10.32	41.29
Observaciones:									

**Cuarto Reporte Trimestral de avance de objetivos y metas
de los Programas Presupuestarios 2019 de acuerdo al**

Sistema de Evaluación del Desempeño

(Anexo 13)

Porcentaje de Kilómetros	1.4.-Seguimiento de Kilómetros conservados, ampliados y modernizados.	Relativo	a. Eficacia	Kilómetros	0.00	0.00	0.00	0.00	0.00
--------------------------	---	----------	-------------	------------	------	------	------	------	------

Observaciones:

Programa

Obras Complementarias del Paso a Desnivel Av. Aguascalientes y Antiguo Camino a San Ignacio

Alineación al Plan Estatal de Desarrollo

Eje	Programa Estratégico	Objetivo Programa Estratégico	Línea de Acción	Indicador
Eje 5. Aguascalientes responsable, y sustentable y limpio	5.1. Sistema Estatal de Movilidad Integral	5.1.1. Desarrollar e implementar un Sistema de Movilidad Integral y Sustentable para el Estado, que sea accesible y de calidad, tanto para personas como para mercancías.	5.1.1.7. Hacer eficiente el transporte de	5.1.1.7.1. Inventario de suelo logístico, infraestructura y equipamiento para actividades de transporte de carga y logística.

Indicador Nivel Fin

Indicador	Descripción	Método de Cálculo	Sentido	Unidad de Medida
Porcentaje de Recursos Financieros Ejercidos	Mide el avance financiero de los recursos aprobados en el Presupuesto de Egresos del Estado para la construcción, ampliación y modernización de las vialidades urbanas.	$(\text{Recursos Ejercidos} / \text{Recursos Publicados en el Presupuesto de Egresos del Estado}) * 100$	Ascendente	Porcentaje

Tipo Valor Meta	Frecuencia	Medio de Verificación	Resumen Narrativo	Dimensión	Descripción Dimensión
Relativo	Semestral	Reporte de Avance de Obra generado por SOP.	Contribuir al Programa Sistema Integral De Movilidad, mediante la construcción, ampliación y modernización de vialidades urbanas, mejorando con ello la fluidez del tránsito, se reducirán tiempos de traslados y se disminuirá la contaminación ambiental.	a. Eficacia	Miden el grado del cumplimiento del objetivo establecido

**Cuarto Reporte Trimestral de avance de objetivos y metas
de los Programas Presupuestarios 2019 de acuerdo al
Sistema de Evaluación del Desempeño
(Anexo 13)**

Porcentaje de Avance Indicador Nivel Propósito 43.64 %

Indicador	Descripción	Método de Cálculo	Sentido	Unidad de Medida
Obras Terminadas para la la construcción, ampliación y modernización de vialidades urbanas.	Mide las obras terminadas para la la construcción, ampliación y modernización de vialidades urbanas.	Sumatoria de obras con avance fisico al 100%	Ascendente	Acciones

Tipo Valor Meta	Frecuencia	Medio de Verificación	Resumen Narrativo	Dimensión	Descripción Dimensión
Absoluto	Semestral	Reporte de Avance de Obra generado por SOP.	La Zona Metropolitana cuenta con más y mejores vialidades urbanas que resuelven la saturación en diferentes puntos.	a. Eficacia	Miden el grado del cumplimiento del objetivo establecido

Porcentaje de Avance Indicador Nivel Componente 43.64%

Indicador	Descripción	Método de Cálculo	Frecuencia	Dimensión	Descripción Dimensión
Avance físico de las Obras Aprobadas en el Presupuesto de Egresos del Estado de Aguascalientes para vialidades urbanas.	Mide el avance físico de las obras para vialidades urbanas.	SUMATORIA ((Inversión Autorizada Obra / Inversión Total Autorizada en el Presupuesto de Egresos del Estado de Aguascalientes para Vialidades Urbanas)* Avance Físico Obra))	Trimestral	a. Eficacia	Miden el grado del cumplimiento del objetivo establecido

Línea Base			Meta			Medio de Verificación	Sentido
Valor	Año	Período	Valor	Año	Período		
0	2018	Enero	100	2019	Ene-Dic	Reporte de Avance de Obra generado por SOP.	Ascendente

Cobertura	Tipo de Indicador	Tipo Valor Meta	Resumen Narrativo	Supuestos
Estatal	Estratégico	Absoluto	Se realizan obras para vialidades urbanas.	Se cuenta con las condiciones adecuadas para la construcción, ampliación y modernización de vialidades urbanas.

**Cuarto Reporte Trimestral de avance de objetivos y metas
de los Programas Presupuestarios 2019 de acuerdo al
Sistema de Evaluación del Desempeño
(Anexo 13)**

Indicador del Nivel Actividades	Descripción	Tipo de Indicador	Dimensión a Medir	Unidad de Medida	Valor de la Meta	Avance de la Meta			
						Programado	Realizado	%de Avance Realizado vs	
								Período	Anual
Recursos aprobados.	1.1.-Aprobación de los recursos publicados en el PEE.	Relativo	a. Eficacia	Porcentaje	100.00	100.00	32.96	17.50	58.32
Observaciones:									
Recursos contratados	1.2.-Contratación de los recursos aprobados.	Relativo	a. Eficacia	Porcentaje	100.00	100.00	3.84	10.90	54.50
Observaciones:									
Recursos ejercidos.	1.3.-Ejecución de los recursos contratados.	Relativo	a. Eficacia	Porcentaje	100.00	100.00	1.92	15.24	30.48
Observaciones:									

Programa
Obras de Infraestructura para la Integración Social y Convivencia Familiar

Cuarto Reporte Trimestral de avance de objetivos y metas de los Programas Presupuestarios 2019 de acuerdo al

Sistema de Evaluación del Desempeño

(Anexo 13)

Alineación al Plan Estatal de Desarrollo				
Eje	Programa Estratégico	Objetivo Programa Estratégico	Línea de Acción	Indicador
Eje 5. Aguascalientes responsable, sustentable y limpio	5.11. Estrategia para la Vivienda y Hábitat de Calidad	5.11.3. Aumentar el nivel de bienestar de la población en estado de vulnerabilidad y pobreza, a través de capacitación y asistencia en el mejoramiento del hábitat y de la integración social impulsada por estrategias, programas y acciones para el desarrollo social en los 11 municipios del estado. Ofrecer una posibilidad para la generación de autoempleo.	5.11.3.2. Desarrollar programas de participación	5.11.3.2.1. Número de personas beneficiadas con acciones de asistencia para el desarrollo del hábitat.

Indicador Nivel Fin

Indicador	Descripción	Método de Cálculo	Sentido	Unidad de Medida	
Avance físico para la construcción y mejoramiento de obras de infraestructura urbana.	Mide el avance financiero de los recursos aprobados en el Presupuesto de Egresos del Estado para la Construcción y mejoramiento de obras de infraestructura urbana.	(Recursos Ejercidos / Recursos Publicados en el Presepeusto de Egresos del Estado)*100	Ascendente	Porcentaje	
Tipo Valor Meta	Frecuencia	Medio de Verificación	Resumen Narrativo	Dimensión	Descripción Dimensión
Relativo	Semestral	Reporte de Avance de Obra generado por SOP.	Contribuir a una Estrategia para la Vivienda y Hábitat de Calidad, mediante la construcción y mejoramiento de obras de infraestructura urbana, mejorando con ello la calidad de vida de los habitantes.	a. Eficacia	Miden el grado del cumplimiento del objetivo establecido

Porcentaje de Avance Indicador Nivel Propósito 48.23 %

Indicador	Descripción	Método de Cálculo	Sentido	Unidad de Medida	
Obras Terminadas para la construcción y mejoramiento de obras de infraestructura urbana.	Mide las obras terminadas para la la construcción y mejoramiento de obras de infraestructura urbana.	Sumatoria de obras con avance físico al 100%	Ascendente	Acciones	
Tipo Valor Meta	Frecuencia	Medio de Verificación	Resumen Narrativo	Dimensión	Descripción Dimensión
Absoluto	Semestral	Reporte de Avance de Obra generado por SOP.	La Zona Metropolitana de la ciudad de Aguascalientes cuenta con más obras de infraestructura urbana que mejoran la calidad en los servicios que brindá el Gobierno del Estado.	a. Eficacia	Miden el grado del cumplimiento del objetivo establecido

Cuarto Reporte Trimestral de avance de objetivos y metas de los Programas Presupuestarios 2019 de acuerdo al

Sistema de Evaluación del Desempeño

(Anexo 13)

Porcentaje de Avance Indicador Nivel Componente 48.23%

Indicador	Descripción	Método de Cálculo	Frecuencia	Dimensión	Descripción Dimensión
Avance físico de las Obras Aprobadas en el Presupuesto de Egresos del Estado de Aguascalientes para obras de infraestructura urbana.	Mide el avance físico de las obras para de infraestructura urbana.	SUMATORIA ((Inversión Autorizada Obra / Inversión Total Autorizada en el Presupuesto de Egresos del Estado de Aguascalientes para obras de infraestructura urbana)* Avance Físico Obra))	Trimestral	a. Eficacia	Miden el grado del cumplimiento del objetivo establecido

Línea Base			Meta			Medio de Verificación	Sentido
Valor	Año	Período	Valor	Año	Período		
0	2018	Diciembre	100	2019	Ene-Dic	Reporte de Avance de Obra generado por SOP.	Ascendente

Cobertura	Tipo de Indicador	Tipo Valor Meta	Resumen Narrativo	Supuestos
Estatal	Estratégico	Relativo	Obras de infraestructura urbana, realizadas	Se inician las obras en tiempo y sin interrupciones.

Cuarto Reporte Trimestral de avance de objetivos y metas de los Programas Presupuestarios 2019 de acuerdo al

Sistema de Evaluación del Desempeño

(Anexo 13)

Indicador del Nivel Actividades	Descripción	Tipo de Indicador	Dimensión a Medir	Unidad de Medida	Valor de la Meta	Avance de la Meta			
						Programado	Realizado	%de Avance Realizado vs	
								Período	Anual
Recursos aprobados.	1.1.-Aprobación de los recursos publicados en el PEE.	Relativo	a. Eficacia	Porcentaje	100.00	100.00	21.70	19.68	65.59
Observaciones:									
Recursos contratados.	1.2.-Contratación de los recursos aprobados.	Relativo	a. Eficacia	Porcentaje	100.00	100.00	19.48	11.95	59.76
Observaciones:									
Recursos ejercidos.	1.3.-Ejecución de los recursos contratados	Relativo	a. Eficacia	Porcentaje	100.00	100.00	6.49	16.61	33.21
Observaciones:									

**Cuarto Reporte Trimestral de avance de objetivos y metas
de los Programas Presupuestarios 2019 de acuerdo al
Sistema de Evaluación del Desempeño
(Anexo 13)**

Secretaría de Desarrollo Rural y Agroempresarial

Programa

Directo Estatal Apoyo a la Función Pública

Alineación al Plan Estatal de Desarrollo

Eje	Programa Estratégico	Objetivo Programa Estratégico	Línea de Acción	Indicador
Eje 3. Aguascalientes con gobierno íntegro, austero y abierto	3.4. Gestión Pública Integral, Eficiente y de Calidad	3.4.1. Implementar una gestión pública transparente y austera, eficiente y eficaz, orientada a una adecuada administración de los recursos humanos, materiales y servicios del Poder Ejecutivo Estatal.	3.4.1.3. Vigilar y supervisar la correcta aplicación de las disposiciones jurídicas que conforman el marco de actuación	3.4.1.3.1. Índice de gestión pública integral, eficiente y de calidad.

Porcentaje de Avance Indicador Nivel Componente 0.00%

Indicador	Descripción	Método de Cálculo	Frecuencia	Dimensión	Descripción Dimensión
Porcentaje del ejercicio de los recursos financieros de la SEDRAE, etiquetados como apoyo a la función pública.	Mide el avance del ejercicio del presupuesto asignado a la SEDRAE, el cual se encuentra clasificado como apoyo a la función pública (cap. 1000 Servicios Personales e Impuesto sobre Nómina) y es etiquetado y ejercido por la Secretaría de Administración	(Total de recursos ejercidos / Total de recursos autorizados) X 100	Trimestral	d. Economía	Miden la capacidad del programa para administrar , generar o movilizar de manera adecuada los recursos financieros.

Línea Base			Meta			Medio de Verificación	Sentido
Valor	Año	Período	Valor	Año	Período		
100% (\$35,225,664.38 millones de pesos)	2018	01-01-2018 al 31-12-2018	100% (\$21,600,000.00 millones de pesos)	2019	01-01-2019 al 31-12-2019	Reporte de avances en recursos ejercidos de la SEDRAE en el capítulo 1000 e Impuesto sobre la Nómina ubicado en la Dirección General Administrativa.	Descendente

**Cuarto Reporte Trimestral de avance de objetivos y metas
de los Programas Presupuestarios 2019 de acuerdo al
Sistema de Evaluación del Desempeño
(Anexo 13)**

Cobertura	Tipo de Indicador	Tipo Valor Meta	Resumen Narrativo	Supuestos
Estatal	Gestión	Relativo	No Aplica	No Aplica

**Cuarto Reporte Trimestral de avance de objetivos y metas
de los Programas Presupuestarios 2019 de acuerdo al**

Sistema de Evaluación del Desempeño

(Anexo 13)

Indicador del Nivel Actividades	Descripción	Tipo de Indicador	Dimensión a Medir	Unidad de Medida	Valor de la Meta	Avance de la Meta			
						Programado	Realizado	%de Avance Realizado vs	
								Período	Anual

Porcentaje de avance del recurso ejercido	1.-Administración del recurso financiero autorizado a la SEDRAE	Relativo	d. Economía	Porcentaje	0.00	0.00	0.00	0.00	0.00
---	---	----------	-------------	------------	------	------	------	------	------

Observaciones:

Programa

Directo Estatal Fomento al Desarrollo de Organizaciones y Fomento Cooperativo.

Alineación al Plan Estatal de Desarrollo

Eje	Programa Estratégico	Objetivo Programa Estratégico	Línea de Acción	Indicador
Eje 4. Aguascalientes competitivo, diversificado y próspero	4.4. Fomento al sector agroalimentario	4.4.1. Promover la sustentabilidad del sector agroalimentario a través de apoyos y servicios que permitan incrementar la producción y productividad, impulsando la creación de cadenas productivas, fomentando los procesos de agregación de valor, atendiendo la demanda del mercado y profesionalizando las actividades agropecuarias y agroindustriales.	4.4.1.2. Identificar, desarrollar, promover y evaluar	4.4.1.2.3. Cantidad de cadenas productivas, promovidas e integradas.

Indicador Nivel Fin

Indicador	Descripción	Método de Cálculo	Sentido	Unidad de Medida
-----------	-------------	-------------------	---------	------------------

Cuarto Reporte Trimestral de avance de objetivos y metas de los Programas Presupuestarios 2019 de acuerdo al

Sistema de Evaluación del Desempeño

(Anexo 13)

Cantidad de cadenas productivas, promovidas e integradas. Este indicador mide el número de cadenas productivas, promovidas e integradas que recibieron apoyo gubernamental con el programa de Fomento al Desarrollo de Organizaciones y Fomento Cooperativo. (Número de cadenas productivas apoyadas / Número de cadenas productivas programadas)x100 Ascendente Apoyos

Tipo Valor Meta	Frecuencia	Medio de Verificación	Resumen Narrativo	Dimensión	Descripción Dimensión
Relativo	Anual	Carpeta que contiene listado de cadenas productivas, promovidas e integradas, bajo resguardo del Jefe del Departamento de Redes de Valor.	Contribuir al Fomento al Sector Agroalimentario, mediante un incremento de la productividad técnica, administrativa y económica de las unidades productivas, desarrollar mayor interés de las nuevas generaciones en las actividades agroalimentarias y evolución del perfil del productor agroempresario, incrementar la participación económica del sector agroalimentario, con apoyos al fomento de organizaciones de productores, con base a cadenas productivas e integradas.	a. Eficacia	Miden el grado del cumplimiento del objetivo establecido

Porcentaje de Avance Indicador Nivel Propósito 50.00 %

Indicador	Descripción	Método de Cálculo	Sentido	Unidad de Medida
Porcentaje de apoyos otorgados.	Este indicador mide la cantidad de apoyos otorgados con recursos gubernamentales con enfoque a apoyar las necesidades de adquisición de equipos, maquinaria e insumos necesarios para desarrollar organizaciones y su integración con los mercados con cargo al programa de Fomento al Desarrollo de Organizaciones y Fomento Cooperativo, bajo resguardo del Jefe del Departamento de Organizaciones y Fomento Cooperativo.	(Total de apoyos otorgados / Total de apoyos programados)x100	Ascendente	Apoyos

Tipo Valor Meta	Frecuencia	Medio de Verificación	Resumen Narrativo	Dimensión	Descripción Dimensión
Relativo	Trimestral	Carpeta que contiene listado de productores apoyados con equipos, servicios y suministros con el programa de Fomento al Desarrollo de Organizaciones y Fomento Cooperativo, bajo resguardo del Jefe del Departamento de Redes de Valor.	Fortalecer a los productores agropecuarios y agroindustriales organizados a través de apoyos en equipos, servicios y suministros que les permitan hacer su actividad más productiva y establecimiento de cadenas productivas.	a. Eficacia	Miden el grado del cumplimiento del objetivo establecido

Porcentaje de Avance Indicador Nivel Componente 50.00%

Indicador	Descripción	Método de Cálculo	Frecuencia	Dimensión	Descripción Dimensión
-----------	-------------	-------------------	------------	-----------	-----------------------

Cuarto Reporte Trimestral de avance de objetivos y metas de los Programas Presupuestarios 2019 de acuerdo al

Sistema de Evaluación del Desempeño

(Anexo 13)

Porcentaje de organizaciones desarrolladas Este indicador mide el número de organizaciones desarrolladas con recursos del programa de Fomento al Desarrollo de Organizaciones y Fomento Cooperativo, para eficientizar su producción. (Número de organizaciones desarrolladas) / (Número de organizaciones programadas)x100 Trimestral a. Eficacia Miden el grado del cumplimiento del objetivo establecido

Línea Base			Meta			Medio de Verificación	Sentido
Valor	Año	Período	Valor	Año	Período		
100% = 2 organizaciones desarrolladas en el año.	2018	01-01-2018 al 31-12-2018	100% = 2 organizaciones desarrolladas en el año.	2019	01-01-2019 al 31-12-2019	Listado de beneficiarios del ejercicio fiscal 2019 del programa programa de Fomento al Desarrollo de Organizaciones y Fomento Cooperativo, bajo resguardo del Jefe del Departamento de Redes de Valor.	Ascendente

Cobertura	Tipo de Indicador	Tipo Valor Meta	Resumen Narrativo	Supuestos
Estatal	Gestión	Relativo	1. Productores integrados o por integrarse en organizaciones productivas, para la adquisición y/o reparación de bienes productivos que les permitan integrarse en un esquema de cadena de valor para incrementar el beneficio económico de sus procesos apoyados.	Disponibilidad presupuestal para atender la mayor parte de las solicitudes, así como cumplimiento de solicitantes de apoyo con documentación y requisitos establecidos en reglas de operación del programa.

Cuarto Reporte Trimestral de avance de objetivos y metas de los Programas Presupuestarios 2019 de acuerdo al

Sistema de Evaluación del Desempeño

(Anexo 13)

Indicador del Nivel Actividades	Descripción	Tipo de Indicador	Dimensión a Medir	Unidad de Medida	Valor de la Meta	Avance de la Meta			
						Programado	Realizado	%de Avance Realizado vs	
								Período	Anual
Porcentaje de solicitudes dictaminadas.	1.- Dictaminación de solicitudes, para que los productores agropecuarios y/o agroindustriales debidamente constituidos adquieran equipos, servicios y suministros para eficientizar su producción.	Relativo	a. Eficacia	Solicitudes	2.00	2.00	1.00	16.50	50.00
Observaciones:									
Porcentaje de expedientes integrados.	2.- Integración de expedientes de las solicitudes que presentan las organizaciones de productores agropecuarios y/o agroindustriales debidamente constituidas, para que soliciten equipos, servicios y suministros para eficientizar su producción.	Relativo	a. Eficacia	Expedientes	2.00	2.00	1.00	16.50	50.00
Observaciones:									
Porcentaje de productores atendidos en la recepción de solicitudes.	3.- Atención a organizaciones de productores agropecuarios y/o agroindustriales debidamente constituidas, interesadas en solicitar apoyo gubernamental para adquirir equipos, servicios y suministros para eficientizar su producción.	Relativo	a. Eficacia	Solicitudes	2.00	2.00	1.00	17.00	50.00
Observaciones:									

Cuarto Reporte Trimestral de avance de objetivos y metas de los Programas Presupuestarios 2019 de acuerdo al

Sistema de Evaluación del Desempeño

(Anexo 13)

Programa Directo Estatal Programa Al Campo Ya

Alineación al Plan Estatal de Desarrollo				
Eje	Programa Estratégico	Objetivo Programa Estratégico	Línea de Acción	Indicador
Eje 4. Aguascalientes competitivo, diversificado y próspero	4.4. Fomento al sector agroalimentario	4.4.1. Promover la sustentabilidad del sector agroalimentario a través de apoyos y servicios que permitan incrementar la producción y productividad, impulsando la creación de cadenas productivas, fomentando los procesos de agregación de valor, atendiendo la demanda del mercado y profesionalizando las actividades agropecuarias y agroindustriales.	4.4.1.4. Fomentar la capitalización del sector	4.4.1.4.1. Número de unidades de producción apoyadas.

Indicador Nivel Fin

Indicador	Descripción	Método de Cálculo	Sentido	Unidad de Medida
Número de unidades de producción apoyadas	Este indicador mide el número de unidades de producción agropecuarias apoyadas con el programa Al Campo Ya.	(Total de unidades de producción apoyadas / Total de unidades de producción programadas)X 100	Ascendente	Persona Beneficiada

Tipo Valor Meta	Frecuencia	Medio de Verificación	Resumen Narrativo	Dimensión	Descripción Dimensión
Relativo	Anual	Carpeta que contiene listado de unidades de producción apoyadas con el programa Al Campo Ya, misma que se encuentra bajo resguardo del Director General de Servicios al Productor.	Contribuir al fomento del sector agroalimentario y agropecuario, mediante el incremento de la productividad técnica y económica de las unidades de producción, desarrollando mayor interés de las nuevas generaciones en las actividades agropecuarias y agroalimentarias y en la evolución del perfil del productor agropecuario y agroalimentario, incrementando la participación económica del sector agropecuario y agroalimentario, con apoyos para el sector agropecuario y agroalimentario mediante número de	a. Eficacia	Miden el grado del cumplimiento del objetivo establecido

Cuarto Reporte Trimestral de avance de objetivos y metas de los Programas Presupuestarios 2019 de acuerdo al

Sistema de Evaluación del Desempeño

(Anexo 13)

Porcentaje de Avance Indicador Nivel Propósito 233.00 %

Indicador	Descripción	Método de Cálculo	Sentido	Unidad de Medida
Porcentaje de productores agropecuarios beneficiados	Este indicador mide el número de productores agropecuarios beneficiados con recursos gubernamentales, para la adquisición de insumos, implementos y todo tipo de herramientas menores, con los cuales atiendan necesidades básicas y urgentes.	(Total de productores agropecuarios beneficiados / Total de productores agropecuarios programados)X 100	Ascendente	Persona Beneficiada

Tipo Valor Meta	Frecuencia	Medio de Verificación	Resumen Narrativo	Dimensión	Descripción Dimensión
Relativo	Trimestral	Listado de beneficiarios del ejercicio fiscal 2019 del programa Al Campo Ya, bajo resguardo del Director General de Servicios al Productor.	Productores agropecuarios individuales y organizados en el Estado, elevan su producción y productividad, con apoyos que satisfagan sus necesidades más urgentes, en el proceso de producción y transformación de alimentos.	a. Eficacia	Miden el grado del cumplimiento del objetivo establecido

Porcentaje de Avance Indicador Nivel Componente 233.00%

Indicador	Descripción	Método de Cálculo	Frecuencia	Dimensión	Descripción Dimensión
Porcentaje de apoyos otorgados	Este indicador mide el número de apoyos otorgados a los productores agropecuarios beneficiados con recursos gubernamentales, para la adquisición de insumos, implementos y todo tipo de herramientas menores, con los cuales atiendan necesidades básicas y urgentes.	(Total de apoyos otorgados / Total de apoyos programados)X 100	Trimestral	a. Eficacia	Miden el grado del cumplimiento del objetivo establecido

Línea Base			Meta			Medio de Verificación	Sentido
Valor	Año	Período	Valor	Año	Período		
100% = 0 Apoyos otorgados (programa que iniciará e	2018	01-01-2018 al 31-12-2018	100% = 100 Apoyos	2019	01-01-2019 al 31-12-2019		

Cobertura	Tipo de Indicador	Tipo Valor Meta	Resumen Narrativo	Supuestos

Cuarto Reporte Trimestral de avance de objetivos y metas de los Programas Presupuestarios 2019 de acuerdo al

Sistema de Evaluación del Desempeño

(Anexo 13)

Estatal

Gestión

Relativo

1. Capitalización de las unidades de producción individuales y/u organizadas, mediante estímulos económicos orientados a satisfacer sus necesidades básicas, que les permita la continuidad en sus labores diarias productivas apoyados.

1) Disponibilidad presupuestal del programa Al Campo Ya. 2) Documentación presentada por los solicitantes, cumpla con todos los requisitos establecidos en las reglas de operación del programa.

**Cuarto Reporte Trimestral de avance de objetivos y metas
de los Programas Presupuestarios 2019 de acuerdo al
Sistema de Evaluación del Desempeño
(Anexo 13)**

Indicador del Nivel Actividades	Descripción	Tipo de Indicador	Dimensión a Medir	Unidad de Medida	Valor de la Meta	Avance de la Meta			
						Programado	Realizado	%de Avance Realizado vs	
								Período	Anual
Porcentaje de solicitudes dictaminadas	1.-Dictaminación de solicitudes para que los productores agropecuarios de forma individual u organizada, accedan a los apoyos que ofrece este programa.	Relativo	a. Eficacia	Solicitudes	100.00	100.00	233.00	76.89	233.00
Observaciones:									
Porcentaje de expedientes integrados	2.- Integración de expedientes de las solicitudes que presentan los productores agropecuarios, para acceder a los estímulos económicos orientados a satisfacer sus necesidades básicas, que les permita la continuidad en sus labores diarias productivas.	Relativo	a. Eficacia	Expedientes	100.00	100.00	233.00	76.89	233.00
Observaciones:									
Porcentaje de productores atendidos	3.-Atención a productores participantes dentro de la estrategia Contigo al 100 Gobierno del Estado, interesados en acceder a alguna de las componentes de apoyo que ofrece el programa Al Campo Ya.	Relativo	a. Eficacia	Solicitudes	100.00	100.00	233.00	79.22	233.00
Observaciones:									

Cuarto Reporte Trimestral de avance de objetivos y metas de los Programas Presupuestarios 2019 de acuerdo al

Sistema de Evaluación del Desempeño

(Anexo 13)

Programa

Directo Estatal Programa Apoyos Diversos para el Sector Agropecuario.

Alineación al Plan Estatal de Desarrollo				
Eje	Programa Estratégico	Objetivo Programa Estratégico	Línea de Acción	Indicador
Eje 4. Aguascalientes competitivo, diversificado y próspero	4.4. Fomento al sector agroalimentario	4.4.1. Promover la sustentabilidad del sector agroalimentario a través de apoyos y servicios que permitan incrementar la producción y productividad, impulsando la creación de cadenas productivas, fomentando los procesos de agregación de valor, atendiendo la demanda del mercado y profesionalizando las actividades agropecuarias y agroindustriales.	4.4.1.4. Fomentar la capitalización del sector	4.4.1.4.1. Número de unidades de producción apoyadas.

Indicador Nivel Fin

Indicador	Descripción	Método de Cálculo	Sentido	Unidad de Medida	
Número de unidades de producción apoyadas	Este indicador mide el número de unidades de producción apoyadas con el programa Apoyos Diversos para el Sector Agropecuario.	$(\text{Total de unidades de producción apoyadas} / \text{Total de unidades de producción programadas}) \times 100$	Ascendente	Persona Beneficiada	
Tipo Valor Meta	Frecuencia	Medio de Verificación	Resumen Narrativo	Dimensión	Descripción Dimensión
Relativo	Anual	Carpeta que contiene listado de unidades de producción apoyadas, bajo resguardo del Jefe del Departamento de Redes de Valor.	Contribuir al Fomento del Sector Agroalimentario, mediante el incremento de la productividad técnica, administrativa y económica de las unidades de producción, desarrollando mayor interés de las nuevas generaciones en las actividades agroalimentarias y en la evolución del perfil del productor agroempresario, incrementando la participación económica del sector agroalimentario, con apoyos diversos para el sector agroalimentario, mediante el otorgamiento de incentivos gubernamentales.	a. Eficacia	Miden el grado del cumplimiento del objetivo establecido

Cuarto Reporte Trimestral de avance de objetivos y metas de los Programas Presupuestarios 2019 de acuerdo al

Sistema de Evaluación del Desempeño

(Anexo 13)

Porcentaje de Avance Indicador Nivel Propósito 129.79 %

Indicador	Descripción	Método de Cálculo	Sentido	Unidad de Medida
Porcentaje de insumos, infraestructura, maquinaria y equipo diverso entregado	Este indicador mide el número de insumos, infraestructura, maquinaria y equipo diverso entregados a productores agropecuarios o agroindustriales, mismos que están orientados a incrementar su capacidad e infraestructura agropecuaria, así como a la formación del capital humano.	(Total de insumos, infraestructura, maquinaria y equipo diverso entregados / Total de insumos, infraestructura, maquinaria y equipo diverso programados)x100	Ascendente	Apoyos

Tipo Valor Meta	Frecuencia	Medio de Verificación	Resumen Narrativo	Dimensión	Descripción Dimensión
Relativo	Trimestral	Carpeta que contiene listado de productores beneficiados con insumos, infraestructura, maquinaria y equipo diverso con el programa de Apoyos Diversos para el Sector Agropecuario, bajo resguardo del Jefe del Departamento de Redes de Valor.	Fomentar la capitalización de productores individuales y organizados, elevando su producción y productividad, con apoyos que satisfagan sus necesidades más urgentes, como la adquisición de insumos, infraestructura, maquinaria y equipo diverso, así como a la formación del capital humano dentro del sector agropecuario y medio rural, mediante capacitación integral con enfoque empresarial, apoyando la cultura del valor agregado en todo el proceso de la producción y transformación de alimentos.	a. Eficacia	Miden el grado del cumplimiento del objetivo establecido

Porcentaje de Avance Indicador Nivel Componente 129.79%

Indicador	Descripción	Método de Cálculo	Frecuencia	Dimensión	Descripción Dimensión
Porcentaje de apoyos otorgados	Este indicador mide el número de apoyos otorgados a los beneficiarios, por medio de los cuales incrementen capacidad e infraestructura agropecuaria, así como capaciten y desarrollen al capital humano.	(Total de apoyos otorgados / Total de apoyos programados)x100	Trimestral	a. Eficacia	Miden el grado del cumplimiento del objetivo establecido

Línea Base			Meta			Medio de Verificación	Sentido
Valor	Año	Período	Valor	Año	Período		
100% = 60 Apoyos otorgados	2018	01-01-2018 al 31-12-2018	100% = 47 Apoyos	2019	01-01-2019 al 31-12-2019	Listado de beneficiarios del ejercicio fiscal 2019 del programa Apoyos Diversos para el Sector Agropecuario, bajo resguardo del Jefe del Departamento de Redes de Valor.	Descendente

Cuarto Reporte Trimestral de avance de objetivos y metas de los Programas Presupuestarios 2019 de acuerdo al

Sistema de Evaluación del Desempeño

(Anexo 13)

Cobertura	Tipo de Indicador	Tipo Valor Meta	Resumen Narrativo	Supuestos
Estatal	Gestión	Relativo	<p>1. Apoyos gubernamentales para la capitalización de las unidades de producción y/o formación de capital humano en las agroindustrias locales, que les permita la agregación de valor agregado en sus procesos de producción, otorgados.</p>	<p>Disponibilidad presupuestal para atender la mayor parte de las solicitudes, así como cumplimiento de solicitantes de apoyo con documentación y requisitos establecidos en reglas de operación del programa.</p>

**Cuarto Reporte Trimestral de avance de objetivos y metas
de los Programas Presupuestarios 2019 de acuerdo al
Sistema de Evaluación del Desempeño
(Anexo 13)**

Indicador del Nivel Actividades	Descripción	Tipo de Indicador	Dimensión a Medir	Unidad de Medida	Valor de la Meta	Avance de la Meta			
						Programado	Realizado	%de Avance Realizado vs	
								Período	Anual
Porcentaje de solicitudes dictaminadas positivamente.	1.-Este indicador nos muestra el número total de solicitudes dictaminadas positivamente del programa Apoyos Diversos para el Sector Agropecuario.	Relativo	a. Eficacia	Solicitudes	47.00	47.00	61.00	42.83	129.79
Observaciones:									
Porcentaje de expedientes integrados.	2.- Integración de expedientes de las solicitudes que presentan los productores agropecuarios o agroindustriales para acceder a los apoyos que están orientados a incrementar capacidad e infraestructura agropecuaria, así como la formación del capital humano.	Relativo	a. Eficacia	Expediente	47.00	47.00	61.00	42.83	129.79
Observaciones:									
Porcentaje de productores atendidos en la recepción de solicitudes.	3.-Atención a productores interesados en acceder a alguna de las componentes de apoyo que ofrece este programa.	Relativo	a. Eficacia	Solicitudes	47.00	47.00	61.00	44.13	129.79
Observaciones:									

Programa
Directo Estatal Programa Apoyos Pecuarios.

Cuarto Reporte Trimestral de avance de objetivos y metas de los Programas Presupuestarios 2019 de acuerdo al

Sistema de Evaluación del Desempeño

(Anexo 13)

Alineación al Plan Estatal de Desarrollo

Eje	Programa Estratégico	Objetivo Programa Estratégico	Línea de Acción	Indicador
Eje 4. Aguascalientes competitivo, diversificado y próspero	4.4. Fomento al sector agroalimentario	4.4.1. Promover la sustentabilidad del sector agroalimentario a través de apoyos y servicios que permitan incrementar la producción y productividad, impulsando la creación de cadenas productivas, fomentando los procesos de agregación de valor, atendiendo la demanda del mercado y profesionalizando las actividades agropecuarias y agroindustriales.	4.4.1.4. Fomentar la capitalización del sector	4.4.1.4.1. Número de unidades de producción apoyadas.

Indicador Nivel Fin

Indicador	Descripción	Método de Cálculo	Sentido	Unidad de Medida	
Número de unidades de producción apoyadas	Este indicador mide el número de unidades de producción pecuarias apoyadas con el programa Apoyos Pecuarios.	$(\text{Total de unidades de producción apoyadas} / \text{Total de unidades de producción programadas}) \times 100$	Ascendente	Número	
Tipo Valor Meta	Frecuencia	Medio de Verificación	Resumen Narrativo	Dimensión	Descripción Dimensión
Relativo	Anual	Carpeta que contiene listado de unidades de producción apoyadas con el programa Apoyos Pecuarios, misma que se encuentra bajo resguardo del Jefe del Departamento de Fomento Pecuario y Acuicola.	Contribuir con el Fomento al Sector Agroalimentario, mediante el fortalecimiento de las unidades de producción pecuarias, con el apoyo gubernamental otorgado por la SEDRAE para la adquisición de infraestructura, material, maquinaria y equipo y otros apoyos pecuarios diversos.	a. Eficacia	Miden el grado del cumplimiento del objetivo establecido

Porcentaje de Avance Indicador Nivel Propósito 39.49 %

Indicador	Descripción	Método de Cálculo	Sentido	Unidad de Medida
Porcentaje de productores pecuarios beneficiados	Este indicador mide el número de productores pecuarios beneficiados con recursos gubernamentales, para la adquisición de infraestructura, material, maquinaria y equipo y otros apoyos pecuarios diversos, que contribuye al fortalecimiento de sus unidades de producción pecuarias.	$(\text{Total de productores pecuarios beneficiados} / \text{Total de productores pecuarios programados}) \times 100$	Ascendente	Persona Beneficiada

Cuarto Reporte Trimestral de avance de objetivos y metas de los Programas Presupuestarios 2019 de acuerdo al

Sistema de Evaluación del Desempeño

(Anexo 13)

Tipo Valor Meta	Frecuencia	Medio de Verificación	Resumen Narrativo	Dimensión	Descripción Dimensión
Relativo	Trimestral	Listado de beneficiarios del ejercicio fiscal 2019 del programa Apoyos Pecuarios, bajo resguardo del Jefe del Departamento de Fomento Pecuario y Acuicola.	Productores pecuarios del sector rural, ya sean ejidatarios, colonos, comuneros, pequeños propietarios, grupos o asociaciones de productores y sociedades civiles, elevan la producción y productividad de sus unidades de producción y obtienen un mejor desempeño en sus actividades.	a. Eficacia	Miden el grado del cumplimiento del objetivo establecido

Porcentaje de Avance Indicador Nivel Componente 39.49%

Indicador	Descripción	Método de Cálculo	Frecuencia	Dimensión	Descripción Dimensión
Porcentaje de apoyos otorgados.	Este indicador mide el número de apoyos pecuarios entregados a los productores del Estado, para el fortalecimiento de sus unidades de producción.	$(\text{Total de apoyos otorgados} / \text{Total de apoyos programados}) \times 100$	Trimestral	a. Eficacia	Miden el grado del cumplimiento del objetivo establecido

Línea Base			Meta			Medio de Verificación	Sentido
Valor	Año	Periodo	Valor	Año	Periodo		
100% = 170 Apoyos otorgados	2018	01-01-2018 al 31-12-2018	100% = 166 Apoyos otorgados	2019	01-01-2019 al 31-12-2019	Listado de beneficiarios del ejercicio fiscal 2019 del programa Apoyos Pecuarios, bajo resguardo del Jefe del Departamento de Fomento Pecuario y Acuicola.	Descendente

Cobertura	Tipo de Indicador	Tipo Valor Meta	Resumen Narrativo	Supuestos
Estatal	Gestión	Relativo	Apoyos en infraestructura, material, maquinaria y equipo, así como otros apoyos pecuarios diversos, otorgados.	1) Disponibilidad presupuestal del programa. 2) Documentación presentada por los solicitantes, cumpla con todos los requisitos establecidos en las reglas de operación del programa.

**Cuarto Reporte Trimestral de avance de objetivos y metas
de los Programas Presupuestarios 2019 de acuerdo al
Sistema de Evaluación del Desempeño
(Anexo 13)**

Indicador del Nivel Actividades	Descripción	Tipo de Indicador	Dimensión a Medir	Unidad de Medida	Valor de la Meta	Avance de la Meta			
						Programado	Realizado	%de Avance Realizado vs	
								Período	Anual
Porcentaje de solicitudes dictaminadas.	1.- Dictaminación de solicitudes para que los productores pecuarios de forma individual u organizada, accedan a los apoyos que ofrece este programa.	Relativo	a. Eficacia	Solicitudes	157.00	157.00	62.00	13.03	39.49
Observaciones:									
Porcentaje de expedientes integrados.	2.- Integración de expedientes de las solicitudes que presentan los productores pecuarios, para acceder a los apoyos que están orientados al fortalecimiento de sus unidades de producción pecuarias.	Relativo	a. Eficacia	Expediente	157.00	157.00	62.00	13.03	39.49
Observaciones:									
Porcentaje de productores atendidos.	3.- Atención a productores interesados en acceder a alguna de las componentes de apoyo que ofrece este programa.	Relativo	a. Eficacia	Personas	157.00	157.00	62.00	13.43	39.49
Observaciones:									

Programa

Directo Estatal Programa Capacitación a Agroindustriales.

Cuarto Reporte Trimestral de avance de objetivos y metas de los Programas Presupuestarios 2019 de acuerdo al

Sistema de Evaluación del Desempeño

(Anexo 13)

Alineación al Plan Estatal de Desarrollo				
Eje	Programa Estratégico	Objetivo Programa Estratégico	Línea de Acción	Indicador
Eje 4. Aguascalientes competitivo, diversificado y próspero	4.4. Fomento al sector agroalimentario	4.4.1. Promover la sustentabilidad del sector agroalimentario a través de apoyos y servicios que permitan incrementar la producción y productividad, impulsando la creación de cadenas productivas, fomentando los procesos de agregación de valor, atendiendo la demanda del mercado y profesionalizando las actividades agropecuarias y agroindustriales.	4.4.1.4. Fomentar la capitalización del sector	4.4.1.4.1. Número de unidades de producción apoyadas.

Indicador Nivel Fin

Indicador	Descripción	Método de Cálculo	Sentido	Unidad de Medida
Número de unidades de producción apoyadas	Este indicador mide el número de unidades de producción apoyadas con el programa de Capacitación a Agroindustriales.	$(\text{Total de unidades de producción apoyadas} / \text{Total de unidades de producción programadas}) \times 100$	Ascendente	Persona Beneficiada

Tipo Valor Meta	Frecuencia	Medio de Verificación	Resumen Narrativo	Dimensión	Descripción Dimensión
Relativo	Anual	Carpeta que contiene listado de unidades de producción apoyadas, bajo resguardo del Jefe del Departamento de Redes de Valor.	Contribuir al Fomento del Sector Agroalimentario, donde los productores agropecuarios y agroindustriales accedan a nuevos nichos de mercado, mediante la adquisición de conocimientos, nuevas tecnologías y desarrollo de habilidades y aptitudes, por medio del programa de Capacitación a Agroindustriales, mediante un incentivo gubernamental dirigido a las unidades de producción agroindustriales.	a. Eficacia	Miden el grado del cumplimiento del objetivo establecido

Porcentaje de Avance Indicador Nivel Propósito 100.00 %

Indicador	Descripción	Método de Cálculo	Sentido	Unidad de Medida
Porcentaje de temas especializados enfocados al sector agroalimentario.	Este indicador mide el número de temas especializados en los que versará la capacitación que se ofrezca a los productores agropecuarios y/o agroindustriales con cargo al programa Capacitación a Agroindustriales.	$(\text{Total de temas especializados impartidos} / \text{Total de temas especializados programados}) \times 100$	Ascendente	Talleres

Cuarto Reporte Trimestral de avance de objetivos y metas de los Programas Presupuestarios 2019 de acuerdo al

Sistema de Evaluación del Desempeño

(Anexo 13)

Tipo Valor Meta	Frecuencia	Medio de Verificación	Resumen Narrativo	Dimensión	Descripción Dimensión
Relativo	Trimestral	Carpeta que contiene listado de productores beneficiados con capacitaciones en temas especializadas con el programa de Capacitación a Agroindustriales, bajo resguardo del Jefe del Departamento de Redes de Valor.	Productores agropecuarios y agroindustriales del Estado de Aguascalientes apoyados por la SEDRAE, adquieren conocimientos, habilidades y aptitudes en temas especializados, facilitándoles el acceso a nuevos mercados nacionales e internacionales, aprovechando nuevas tecnologías y experiencias exitosas, conociendo las condiciones vigentes de los sectores donde se desarrolla su actividad.	a. Eficacia	Miden el grado del cumplimiento del objetivo establecido

Porcentaje de Avance Indicador Nivel Componente 100.00%

Indicador	Descripción	Método de Cálculo	Frecuencia	Dimensión	Descripción Dimensión
Porcentaje de eventos de capacitación apoyados.	Este indicador mide el número de eventos de capacitación apoyados en el año, a través de los cuales los participantes adquirirán conocimientos y desarrollaran habilidades - aptitudes, que les permitan acceder con sus productos a nuevos mercados.	(Número de eventos de capacitación apoyados / Número de eventos de capacitación programados)x100	Trimestral	a. Eficacia	Miden el grado del cumplimiento del objetivo establecido

Línea Base			Meta			Medio de Verificación	Sentido
Valor	Año	Período	Valor	Año	Período		
100% = 8 eventos de capacitación	2018	01-01-2018 al 31-12-2018	100% = 5 eventos de capacitación	2019	01-01-2019 al 31-12-2019	Carpeta que contiene listado de beneficiarios del ejercicio fiscal 2019 del programa Capacitación a Agroindustriales, bajo resguardo del Jefe de Depto. de Redes de Valor.	Descendente

Cobertura	Tipo de Indicador	Tipo Valor Meta	Resumen Narrativo	Supuestos
Estatal	Gestión	Relativo	1- Personal de las empresas agroindustriales capacitado y apoyado, de acuerdo al resultado del diagnóstico.	Disponibilidad presupuestal para atender la mayor parte de las solicitudes, así como cumplimiento de solicitantes de apoyo con documentación y requisitos establecidos en reglas de operación del programa.

**Cuarto Reporte Trimestral de avance de objetivos y metas
de los Programas Presupuestarios 2019 de acuerdo al
Sistema de Evaluación del Desempeño**
(Anexo 13)

Indicador del Nivel Actividades	Descripción	Tipo de Indicador	Dimensión a Medir	Unidad de Medida	Valor de la Meta	Avance de la Meta			
						Programado	Realizado	%de Avance Realizado vs	
								Período	Anual
Porcentaje de solicitudes dictaminadas.	1.-Dictaminación de solicitudes, para que los productores agropecuarios y/o agroindustriales adquieran conocimientos, habilidades y aptitudes para que accedan a nuevos mercados.	Relativo	a. Eficacia	Solicitudes	5.00	5.00	5.00	33.00	100.00
Observaciones:									
Porcentaje de expedientes integrados.	2.-Integración de expedientes de las solicitudes que presentan los productores agropecuarios y/o agroindustriales, para que participen en eventos de capacitación y adquieran conocimientos, habilidades y aptitudes para que accedan a nuevos mercados.	Relativo	a. Eficacia	Expedientes	5.00	5.00	5.00	33.00	100.00
Observaciones:									
Porcentaje de productores atendidos en la recepción de solicitudes.	3.-tención a productores agropecuarios y/o agroindustriales interesados en participar en eventos de capacitación y desarrollo de habilidades - aptitudes que les permitan acceder con sus productos a nuevos mercados.	Relativo	a. Eficacia	Solicitudes	5.00	5.00	5.00	34.00	100.00
Observaciones:									

**Cuarto Reporte Trimestral de avance de objetivos y metas
de los Programas Presupuestarios 2019 de acuerdo al
Sistema de Evaluación del Desempeño
(Anexo 13)**

Programa
Directo Estatal Programa Desarrollo de Áreas de Riego.

Alineación al Plan Estatal de Desarrollo				
Eje	Programa Estratégico	Objetivo Programa Estratégico	Línea de Acción	Indicador
Eje 4. Aguascalientes competitivo, diversificado y próspero	4.4. Fomento al sector agroalimentario	4.4.1. Promover la sustentabilidad del sector agroalimentario a través de apoyos y servicios que permitan incrementar la producción y productividad, impulsando la creación de cadenas productivas, fomentando los procesos de agregación de valor, atendiendo la demanda del mercado y profesionalizando las actividades agropecuarias y agroindustriales.	4.4.1.1. Promover la conservación de los recursos	4.4.1.1.2. Número de hectáreas tecnificadas.

Indicador Nivel Fin

Indicador	Descripción	Método de Cálculo	Sentido	Unidad de Medida	
Número de hectáreas tecnificadas.	Este indicador mide el avance en las hectáreas con riego tecnificado apoyadas con el programa Desarrollo de Áreas de Riego.	$\left(\frac{\text{Total de recursos ejercidos en el período}}{\text{Total de recursos programados para ejercerse en el período}} \right) \times 100$	Ascendente	Pesos	
Tipo Valor Meta	Frecuencia	Medio de Verificación	Resumen Narrativo	Dimensión	Descripción Dimensión
Relativo	Anual	Reporte mensual de avance físico-financiero, donde se plasman los avances en el número de hectáreas tecnificadas beneficiadas, formulado por el Especialista en Infraestructura Hidroagrícola de la Dirección General de Agricultura, quien lo tienen bajo su resguardo.	Contribuir con un Aguascalientes con Fomento al Sector Agroalimentario, mediante la tecnificación del riego para la conservación de los recursos hídricos y el aumento de la productividad agrícola, con el otorgamiento de apoyos del programa Desarrollo de Áreas de Riego.	a. Eficacia	Miden el grado del cumplimiento del objetivo establecido

Cuarto Reporte Trimestral de avance de objetivos y metas de los Programas Presupuestarios 2019 de acuerdo al

Sistema de Evaluación del Desempeño

(Anexo 13)

Porcentaje de Avance Indicador Nivel Propósito 103.65 %

Indicador	Descripción	Método de Cálculo	Sentido	Unidad de Medida
Porcentaje de productores agrícolas beneficiados	Este indicador mide el número de productores agrícolas beneficiados con recursos gubernamentales, para proyectos de tecnificación de riego con el programa Desarrollo de Áreas de Riego, para lograr un uso eficiente del agua e incrementar la productividad de las tierras de cultivo.	(Total de productores agrícolas beneficiados / Total de productores agrícolas programados)x100	Ascendente	Persona Beneficiada

Tipo Valor Meta	Frecuencia	Medio de Verificación	Resumen Narrativo	Dimensión	Descripción Dimensión
Relativo	Trimestral	Padrón de usuarios oficial de la unidad de riego beneficiados en el año, y copia bajo resguardo del Especialista en Infraestructura Hidroagrícola de la Dirección General de Agricultura.	Productores agrícolas individuales y sociedades de producción con superficies bajo riego, contribuyen a mejorar la productividad del agua en el sector agrícola, mediante acciones de rehabilitación y modernización de la infraestructura hidroagrícola y la tecnificación de los sistemas de riego, apoyados con recursos gubernamentales de la SEDRAE.	a. Eficacia	Miden el grado del cumplimiento del objetivo establecido

Porcentaje de Avance Indicador Nivel Componente 95.45%

Indicador	Descripción	Método de Cálculo	Frecuencia	Dimensión	Descripción Dimensión
Porcentaje de hectáreas rehabilitadas y/o modernizadas.	Este indicador mide el número de hectáreas rehabilitadas y/o modernizadas en el año, a través de las cuales se logrará el uso óptimo de la infraestructura de riego.	(Número de hectáreas rehabilitadas y/o modernizadas / Número de hectáreas programadas)x100	Trimestral	a. Eficacia	Miden el grado del cumplimiento del objetivo establecido

Línea Base			Meta			Medio de Verificación	Sentido
Valor	Año	Período	Valor	Año	Período		
100% = 258 hectáreas apoyadas	2018	01-01-2018 al 31-12-2018	100% = 200 hectáreas	2019	01-01-2019 al 31-12-2019	Listado de beneficiarios del ejercicio fiscal 2019 del programa Desarrollo de Áreas de Riego que incluye número de hectáreas tecnificadas, rehabilitadas y/o modernizadas, bajo resguardo del Especialista en Infraestructura Hidroagrícola de la Dirección General de Agricultura.	Descendente

Cuarto Reporte Trimestral de avance de objetivos y metas de los Programas Presupuestarios 2019 de acuerdo al

Sistema de Evaluación del Desempeño

(Anexo 13)

Cobertura	Tipo de Indicador	Tipo Valor Meta	Resumen Narrativo	Supuestos
Estatal	Gestión	Relativo	2. Superficie agrícola rehabilitada y/o modernizada, mediante inversiones para la modernización de la infraestructura hidroagrícola.	Supeditada a la demanda de productores y a disponibilidad presupuestal.

**Cuarto Reporte Trimestral de avance de objetivos y metas
de los Programas Presupuestarios 2019 de acuerdo al
Sistema de Evaluación del Desempeño
(Anexo 13)**

Indicador del Nivel Actividades	Descripción	Tipo de Indicador	Dimensión a Medir	Unidad de Medida	Valor de la Meta	Avance de la Meta			
						Programado	Realizado	%de Avance Realizado vs	
								Período	Anual
Porcentaje de proyectos de rehabilitación y/o modernización ejecutados.	1.-Ejecución de proyectos de rehabilitación y/o modernización de infraestructura hidroagrícola, para que los productores agrícolas del Estado logren un uso eficiente del agua para riego	Relativo	a. Eficacia	Proyecto	22.00	22.00	21.00	47.73	95.45
Observaciones:									
Porcentaje de proyectos de rehabilitación y/o modernización autorizados.	2.-Autorización de proyectos de rehabilitación y/o modernización de infraestructura hidroagrícola, que presentan los productores agrícolas del Estado, mediante los cuales podrán acceder a los apoyos gubernamentales solicitados.	Relativo	a. Eficacia	Proyecto	22.00	22.00	21.00	28.64	95.45
Observaciones:									
Porcentaje de proyectos de rehabilitación y/o modernización recibidos.	3.-Recepción de proyectos de rehabilitación y/o modernización de infraestructura hidroagrícola solicitados por productores agrícolas del Estado, para lograr un uso eficiente del agua para riego.	Relativo	a. Eficacia	Proyecto	22.00	22.00	21.00	19.09	95.45
Observaciones:									

Cuarto Reporte Trimestral de avance de objetivos y metas de los Programas Presupuestarios 2019 de acuerdo al

Sistema de Evaluación del Desempeño

(Anexo 13)

Porcentaje de Avance Indicador Nivel Componente 111.84%

Indicador	Descripción	Método de Cálculo	Frecuencia	Dimensión	Descripción Dimensión
Porcentaje de hectáreas tecnificadas	Este indicador mide el número de hectáreas apoyadas en el año con tecnificación de riego agrícola, a través del cual se logrará un uso eficiente del agua y el incremento de la productividad de la tierra para cultivo.	(Número de hectáreas tecnificadas / Número de hectáreas programadas)x100	Trimestral	a. Eficacia	Miden el grado del cumplimiento del objetivo establecido

Línea Base			Meta			Medio de Verificación	Sentido
Valor	Año	Período	Valor	Año	Período		
100% = 435 hectáreas apoyadas	2018	01-01-2018 al 31-12-2018	100% = 600 hectáreas	2019	01-01-2019 al 31-12-2019	Listado de beneficiarios del ejercicio fiscal 2019 del programa Desarrollo de Áreas de Riego que incluye número de hectáreas tecnificadas, rehabilitadas y/o modernizadas, bajo resguardo del Especialista en Infraestructura Hidroagrícola de la Dirección General de Agricultura.	Ascendente

Cobertura	Tipo de Indicador	Tipo Valor Meta	Resumen Narrativo	Supuestos
Estatal	Gestión	Relativo	1. Superficie agrícola tecnificada, mediante inversiones para la tecnificación de los sistemas de riego.	Supeditada a la existencia de proyectos de inversión y a disponibilidad presupuestal.

**Cuarto Reporte Trimestral de avance de objetivos y metas
de los Programas Presupuestarios 2019 de acuerdo al
Sistema de Evaluación del Desempeño
(Anexo 13)**

Indicador del Nivel Actividades	Descripción	Tipo de Indicador	Dimensión a Medir	Unidad de Medida	Valor de la Meta	Avance de la Meta			
						Programado	Realizado	%de Avance Realizado vs	
								Período	Anual
Porcentaje de proyectos de tecnificación de riego ejecutados.	1.-Ejecución de proyectos de tecnificación de riego para que los productores agrícolas del Estado logren un uso eficiente del agua para riego agrícola e incrementen la productividad de la tierra de cultivo.	Relativo	a. Eficacia	Proyecto	76.00	76.00	85.00	55.92	111.84
Observaciones:									
Porcentaje de proyectos de tecnificación de riego autorizados.	2.-Autorización de proyectos de tecnificación de riego que presentan los productores agrícolas del Estado, mediante los cuales podrán acceder a los apoyos gubernamentales solicitados.	Relativo	a. Eficacia	Proyecto	76.00	76.00	85.00	33.55	111.84
Observaciones:									
Porcentaje de proyectos de tecnificación de riego recibidos.	3.-Recepción de proyectos de tecnificación de riego solicitados por productores agrícolas del Estado, para lograr un uso eficiente del agua para riego.	Relativo	a. Eficacia	Proyecto	76.00	76.00	85.00	22.37	111.84
Observaciones:									

Programa
Directo Estatal Programa Equipamiento a Agroindustrias.

Cuarto Reporte Trimestral de avance de objetivos y metas de los Programas Presupuestarios 2019 de acuerdo al

Sistema de Evaluación del Desempeño

(Anexo 13)

Alineación al Plan Estatal de Desarrollo

Eje	Programa Estratégico	Objetivo Programa Estratégico	Línea de Acción	Indicador
Eje 4. Aguascalientes competitivo, diversificado y próspero	4.4. Fomento al sector agroalimentario	4.4.1. Promover la sustentabilidad del sector agroalimentario a través de apoyos y servicios que permitan incrementar la producción y productividad, impulsando la creación de cadenas productivas, fomentando los procesos de agregación de valor, atendiendo la demanda del mercado y profesionalizando las actividades agropecuarias y agroindustriales.	4.4.1.4. Fomentar la capitalización del sector	4.4.1.4.1. Número de unidades de producción apoyadas.

Indicador Nivel Fin

Indicador	Descripción	Método de Cálculo	Sentido	Unidad de Medida	
Número de unidades de producción apoyadas	Este indicador mide el número de unidades de producción apoyadas con el programa de Equipamiento a Agroindustrias.	$(\text{Total de unidades de producción apoyadas} / \text{Total de unidades de producción programadas}) \times 100$	Ascendente	Persona Beneficiada	
Tipo Valor Meta	Frecuencia	Medio de Verificación	Resumen Narrativo	Dimensión	Descripción Dimensión
Relativo	Anual	Carpeta que contiene listado de unidades de producción apoyadas, bajo resguardo del Jefe del Departamento de Redes de Valor.	Contribuir al Fomento al Sector Agroalimentario, mediante el incremento de los índices de rentabilidad de las unidades de producción, pequeñas empresas y productores, la calidad y servicios del sector Agroindustrial, con equipamiento y transferencia de tecnologías otorgados como apoyo por la SEDRAE.	a. Eficacia	Miden el grado del cumplimiento del objetivo establecido

Porcentaje de Avance Indicador Nivel Propósito 80.00 %

Indicador	Descripción	Método de Cálculo	Sentido	Unidad de Medida
-----------	-------------	-------------------	---------	------------------

Cuarto Reporte Trimestral de avance de objetivos y metas de los Programas Presupuestarios 2019 de acuerdo al

Sistema de Evaluación del Desempeño

(Anexo 13)

Porcentaje de maquinaria, equipo, accesorios y utensilios apoyados.	Este indicador mide la cantidad de maquinaria, equipos, accesorios y utensilios entregados a productores agropecuarios y agroindustriales como apoyo con recursos gubernamentales del programa Equipamiento a Agroindustrias, para reforzar su capacidad de producción y mejora de la calidad de sus product	(Total de maquinaria, equipos, accesorios y utensilios apoyadas / Total de maquinaria, equipos, accesorios y utensilios programados)x100	Ascendente	Persona Beneficiada
---	--	--	------------	---------------------

Tipo Valor Meta	Frecuencia	Medio de Verificación	Resumen Narrativo	Dimensión	Descripción Dimensión
Relativo	Trimestral	Carpeta que contiene listado de productores apoyados con maquinaria, equipo, accesorios y utensilios (equipamiento) con el programa de Equipamiento a Agroindustrias, bajo resguardo del Jefe del Departamento de Redes de Valor.	Productores Agropecuarios y Agroindustriales del Estado de Aguascalientes apoyados por la SEDRAE, adquieren bienes y servicios, que refuerzan su capacidad para la producción, mejora de la calidad, comercialización y competitividad en general de su actividad productiva.	a. Eficacia	Miden el grado del cumplimiento del objetivo establecido

Porcentaje de Avance Indicador Nivel Componente 80.00%

Indicador	Descripción	Método de Cálculo	Frecuencia	Dimensión	Descripción Dimensión
Porcentaje de Agroindustrias apoyadas con equipamiento.	Este indicador mide el número de Agroindustrias beneficiadas con la adquisición de equipamiento relacionados con su actividad, para reforzar su capacidad de producción y mejorar la calidad de sus productos.	(Total de agroindustrias beneficiadas / Total de agroindustrias programadas)x100	Trimestral	a. Eficacia	Miden el grado del cumplimiento del objetivo establecido

Línea Base			Meta			Medio de Verificación	Sentido
Valor	Año	Período	Valor	Año	Período		
100% = 20 agroindustrias beneficiadas con equipami	2018	01-01-2018 al 31-12-2018	100% = 20 agroindustrias beneficiadas con equipami	2019	01-01-2019 al 31-12-2019	Listado de beneficiarios del ejercicio fiscal 2019 del programa programa de Equipamiento a Agroindustrias, bajo resguardo del Jefe del Departamento de Redes de Valor.	Ascendente

Cobertura	Tipo de Indicador	Tipo Valor Meta	Resumen Narrativo	Supuestos
Estatal	Gestión	Relativo	1. Apoyos a Agroindustrias para la adquisición de maquinaria, equipo, accesorios y utensilios, otorgados.	Disponibilidad presupuestal para atender la mayor parte de las solicitudes, así como cumplimiento de solicitantes de apoyo con documentación y requisitos establecidos en reglas de operación del programa.

Cuarto Reporte Trimestral de avance de objetivos y metas de los Programas Presupuestarios 2019 de acuerdo al

Sistema de Evaluación del Desempeño

(Anexo 13)

Indicador del Nivel Actividades	Descripción	Tipo de Indicador	Dimensión a Medir	Unidad de Medida	Valor de la Meta	Avance de la Meta			
						Programado	Realizado	%de Avance Realizado vs	
								Período	Anual
Porcentaje de solicitudes dictaminadas.	1.-Dictaminación de solicitudes, para que los productores agropecuarios y/o agroindustriales adquieran maquinaria, equipo, accesorios y utensilios relacionados con su actividad, para reforzar su capacidad de producción y mejoren la calidad de sus productos.	Relativo	a. Eficacia	Solicitudes	20.00	20.00	16.00	26.40	80.00
Observaciones:									
Porcentaje de expedientes integrados.	2.- Integración de expedientes de las solicitudes que presentan los productores agropecuarios y/o agroindustriales, para adquisición de maquinaria, equipo, accesorios y utensilios relacionados con su actividad.	Relativo	a. Eficacia	Expedientes	20.00	20.00	16.00	26.40	80.00
Observaciones:									
Porcentaje de productores atendidos en la recepción de solicitudes.	3.-Atención a productores agropecuarios y/o agroindustriales interesados en acceder a un apoyo gubernamental para adquisición de maquinaria, equipo, accesorios y utensilios relacionados con su actividad.	Relativo	a. Eficacia	Solicitudes	20.00	20.00	16.00	27.20	80.00

**Cuarto Reporte Trimestral de avance de objetivos y metas
de los Programas Presupuestarios 2019 de acuerdo al
Sistema de Evaluación del Desempeño
(Anexo 13)**

Observaciones:

Programa
Directo Estatal Programa Equipamiento Rural Agrícola

Alineación al Plan Estatal de Desarrollo				
Eje	Programa Estratégico	Objetivo Programa Estratégico	Línea de Acción	Indicador
Eje 4. Aguascalientes competitivo, diversificado y próspero	4.4. Fomento al sector agroalimentario	4.4.1. Promover la sustentabilidad del sector agroalimentario a través de apoyos y servicios que permitan incrementar la producción y productividad, impulsando la creación de cadenas productivas, fomentando los procesos de agregación de valor, atendiendo la demanda del mercado y profesionalizando las actividades agropecuarias y agroindustriales.	4.4.1.4. Fomentar la capitalización del sector	4.4.1.4.1. Número de unidades de producción apoyadas.

Indicador Nivel Fin

Indicador	Descripción	Método de Cálculo	Sentido	Unidad de Medida	
Número de unidades de producción apoyadas	Este indicador mide el número de unidades de producción apoyadas con el programa Equipamiento Rural Agrícola.	$(\text{Total de unidades de producción apoyadas} / \text{Total de unidades de producción programadas}) \times 100$	Ascendente	Número	
Tipo Valor Meta	Frecuencia	Medio de Verificación	Resumen Narrativo	Dimensión	Descripción Dimensión
Relativo	Anual	Carpeta que contiene listado de unidades de producción apoyadas, bajo resguardo del Jefe del Departamento de Extensionismo Rural.	Contribuir al Fomento del Sector Agroalimentario, mediante el otorgamiento de apoyos para la adquisición de maquinaria, equipos, implementos e infraestructura especializados, por medio de los cuales se coadyuve al incremento de la productividad de las unidades de producción agrícolas.	a. Eficacia	Miden el grado del cumplimiento del objetivo establecido

Cuarto Reporte Trimestral de avance de objetivos y metas de los Programas Presupuestarios 2019 de acuerdo al

Sistema de Evaluación del Desempeño

(Anexo 13)

Porcentaje de Avance Indicador Nivel Propósito 112.43 %

Indicador	Descripción	Método de Cálculo	Sentido	Unidad de Medida
Porcentaje de equipos, implementos e infraestructura entregada	Este indicador mide el número de equipos, implementos e infraestructura entregados a productores agrícolas del estado, los cuales les son necesarios para realizar sus labores agrícolas.	(Total de equipos, implementos e infraestructura entregados / Total de equipos, implementos e infraestructura programados)x100	Ascendente	Apoyos

Tipo Valor Meta	Frecuencia	Medio de Verificación	Resumen Narrativo	Dimensión	Descripción Dimensión
Relativo	Trimestral	Carpeta que contiene listado de productores beneficiados, equipos, implementos e infraestructura entregada con el programa Equipamiento Rural Agrícola, bajo resguardo del Jefe del Departamento de Extensionismo Rural.	Apoyar a las unidades de producción agrícolas del Estado para modernizar, incrementar y eficientar la producción y productividad en el sector, mediante la adquisición de maquinaria, equipos, implementos e infraestructura especializados.	a. Eficacia	Miden el grado del cumplimiento del objetivo establecido

Porcentaje de Avance Indicador Nivel Componente 112.43%

Indicador	Descripción	Método de Cálculo	Frecuencia	Dimensión	Descripción Dimensión
Porcentaje de superficie apoyada con infraestructura, maquinaria, equipos e implementos.	Este indicador nos muestra la superficie agrícola que se verá beneficiada directamente e indirectamente con la entrega de infraestructura, maquinaria, equipos e implementos agrícolas, los cuales permiten la continuación de las labores agrícolas en dichas unidades de producción.	(Total de superficie apoyada / Total de superficie programada)x100	Trimestral	a. Eficacia	Miden el grado del cumplimiento del objetivo establecido

Línea Base			Meta			Medio de Verificación	Sentido
Valor	Año	Período	Valor	Año	Período		
0% = 0 productores apoyados (Este programa inicia	2018	01-01-2018 al 31-12-2018	100% = 2,000 hectáreas	2019	01-01-2019 al 31-12-2019	Carpeta que contiene listado de beneficiarios del ejercicio fiscal 2019 (que incluye superficie apoyada) del programa Equipamiento Rural Agrícola, bajo resguardo del Jefe del Departamento de Extensionismo Rural.	Ascendente

Cobertura	Tipo de Indicador	Tipo Valor Meta	Resumen Narrativo	Supuestos

Cuarto Reporte Trimestral de avance de objetivos y metas de los Programas Presupuestarios 2019 de acuerdo al

Sistema de Evaluación del Desempeño

(Anexo 13)

Estatal

Gestión

Relativo

Superficie propiedad de productores agrícolas del estado, que se verá beneficiada directa e indirectamente con los apoyos para adquisición de infraestructura, maquinaria, equipo e implementos especializados, apoyada.

1. Que exista presupuesto asignado al programa para atender la mayor parte de las solicitudes. Disponibilidad presupuestal para atender la mayor parte de las solicitudes, así como cumplimiento de solicitantes de apoyo con documentación y requisitos establecidos en reglas de operación del programa.

**Cuarto Reporte Trimestral de avance de objetivos y metas
de los Programas Presupuestarios 2019 de acuerdo al**

Sistema de Evaluación del Desempeño

(Anexo 13)

Indicador del Nivel Actividades	Descripción	Tipo de Indicador	Dimensión a Medir	Unidad de Medida	Valor de la Meta	Avance de la Meta			
						Programado	Realizado	%de Avance Realizado vs	
								Período	Anual
Porcentaje de solicitudes dictaminadas	1.- Dictaminación de solicitudes para que los productores agrícolas del estado, accedan a apoyos para adquisición de equipo e implementos agrícolas que les permitan realizar sus labores agrícolas.	Relativo	a. Eficacia	Solicitudes	400.00	400.00	548.00	45.21	137.00
Observaciones:									
Porcentaje de expedientes integrados.	2.- Integración de expedientes de las solicitudes que presentan los productores agrícolas para acceder a los apoyos para adquisición de equipo e implementos agrícolas que les permitan realizar sus labores agrícolas.	Relativo	a. Eficacia	Expedientes	500.00	500.00	548.00	36.17	109.60
Observaciones:									
Porcentaje de productores atendidos en la recepción de solicitudes.	3.- Atención a productores agrícolas interesados en acceder a un apoyo gubernamental para adquisición de equipo e implementos agrícolas relacionados con su actividad.	Relativo	a. Eficacia	Solicitudes	600.00	600.00	548.00	31.05	91.33
Observaciones:									

Programa

Directo Estatal Programa Exposiciones y Convenciones Ganaderas.

Cuarto Reporte Trimestral de avance de objetivos y metas de los Programas Presupuestarios 2019 de acuerdo al

Sistema de Evaluación del Desempeño

(Anexo 13)

Alineación al Plan Estatal de Desarrollo

Eje	Programa Estratégico	Objetivo Programa Estratégico	Línea de Acción	Indicador
Eje 4. Aguascalientes competitivo, diversificado y próspero	4.4. Fomento al sector agroalimentario	4.4.1. Promover la sustentabilidad del sector agroalimentario a través de apoyos y servicios que permitan incrementar la producción y productividad, impulsando la creación de cadenas productivas, fomentando los procesos de agregación de valor, atendiendo la demanda del mercado y profesionalizando las actividades agropecuarias y agroindustriales.	4.4.1.4. Fomentar la capitalización del sector	4.4.1.4.1. Número de unidades de producción apoyadas.

Indicador Nivel Fin

Indicador	Descripción	Método de Cálculo	Sentido	Unidad de Medida	
Número de unidades de producción apoyadas	Este indicador mide el número de unidades de producción pecuarias apoyadas con el programa Exposiciones y Convenciones Ganaderas.	(Total de unidades de producción apoyadas / Total de unidades de producción programadas)x100	Ascendente	Apoyos	
Tipo Valor Meta	Frecuencia	Medio de Verificación	Resumen Narrativo	Dimensión	Descripción Dimensión
Relativo	Anual	Carpeta que contiene listado de unidades de producción apoyadas con el programa Exposiciones y Convenciones Ganaderas, misma que se encuentra bajo resguardo del Jefe del Departamento de Fomento Pecuario y Acuícola.	Contribuir con el Fomento al Sector Agroalimentario, mediante el número de unidades de producción apoyadas para el fortalecimiento del hato ganadero del Estado, con el otorgamiento de apoyos para la realización de Exposiciones y Convenciones Ganaderas en el Estado.	a. Eficacia	Miden el grado del cumplimiento del objetivo establecido

Porcentaje de Avance Indicador Nivel Propósito 100.00 %

Indicador	Descripción	Método de Cálculo	Sentido	Unidad de Medida
Porcentaje de productores pecuarios apoyados con sementales.	Este indicador mide el número de productores pecuarios apoyados con recursos gubernamentales, para adquirir sementales con el programa Exposiciones y Convenciones Ganaderas.	(Total de productores pecuarios apoyados / Total de productores pecuarios programados)x100	Ascendente	Apoyos

Cuarto Reporte Trimestral de avance de objetivos y metas de los Programas Presupuestarios 2019 de acuerdo al

Sistema de Evaluación del Desempeño

(Anexo 13)

Tipo Valor Meta	Frecuencia	Medio de Verificación	Resumen Narrativo	Dimensión	Descripción Dimensión
Relativo	Trimestral	Listado de beneficiarios del ejercicio fiscal 2019 del programa Exposiciones y Convenciones Ganaderas, bajo resguardo del Jefe del Departamento de Fomento Pecuario y Acuicola.	Productores debidamente organizados solicitan apoyo gubernamental en la SEDRAE y llevan a cabo exposiciones y/o convenciones ganaderas, promueven la participación de productores y expositores de ganado, facilitan el intercambio tecnológico y comercial que redundará en la mejora genética de la ganadería del Estado y como consecuencia en el bienestar de los productores pecuarios del Estado.	a. Eficacia	Miden el grado del cumplimiento del objetivo establecido

Porcentaje de Avance Indicador Nivel Componente 100.00%

Indicador	Descripción	Método de Cálculo	Frecuencia	Dimensión	Descripción Dimensión
Porcentaje de exposiciones y convenciones ganaderas apoyadas	Este indicador mide el número de exposiciones y convenciones ganaderas apoyadas en el año, solicitadas por las organizaciones de productores pecuarios del Estado, mediante las cuales se exhibe ganado de alta calidad genética.	$(\text{Total de exposiciones apoyadas} / \text{Total de exposiciones programadas}) \times 100$	Trimestral	a. Eficacia	Miden el grado del cumplimiento del objetivo establecido

Línea Base			Meta			Medio de Verificación	Sentido
Valor	Año	Período	Valor	Año	Período		
100% = 2 Exposiciones apoyadas	2018	01-01-2018 al 31-12-2018	100% = 2 Exposiciones apoyadas	2019	01-01-2019 al 31-12-2019	Listado de beneficiarios del ejercicio fiscal 2019 del programa Exposiciones y Convenciones Ganaderas, bajo resguardo del Jefe del Departamento de Fomento Pecuario y Acuicola.	Ascendente

Cobertura	Tipo de Indicador	Tipo Valor Meta	Resumen Narrativo	Supuestos
Estatal	Gestión	Relativo	Productores pecuarios debidamente organizados, para llevar a cabo Exposiciones y Convenciones Ganaderas en el Estado apoyados	Que exista interés de los productores y asociaciones ganaderas para llevar a cabo este tipo de eventos, así como espacios suficientes para atender la demanda.

**Cuarto Reporte Trimestral de avance de objetivos y metas
de los Programas Presupuestarios 2019 de acuerdo al**

Sistema de Evaluación del Desempeño

(Anexo 13)

Indicador del Nivel Actividades	Descripción	Tipo de Indicador	Dimensión a Medir	Unidad de Medida	Valor de la Meta	Avance de la Meta			
						Programado	Realizado	%de Avance Realizado vs	
								Período	Anual
Porcentaje de solicitudes dictaminadas.	1.- Dictaminación de solicitudes para que los productores pecuarios organizados, accedan a los apoyos que ofrece este programa.	Relativo	a. Eficacia	Solicitudes	2.00	2.00	2.00	33.00	100.00
Observaciones:									
Porcentaje de expedientes integrados.	2.- Integración de expedientes de las solicitudes que presentan las Organizaciones de Productores Pecuarios, para acceder a los apoyos que están orientados a la realización de Exposiciones y Convenciones.	Relativo	a. Eficacia	Expedientes	2.00	2.00	2.00	33.00	100.00
Observaciones:									
Porcentaje de Organizaciones de Productores Pecuarios atendidos.	3.- Atención a Organizaciones de Productores Pecuarios interesados en acceder a este programa.	Relativo	a. Eficacia	Organización	2.00	2.00	2.00	34.00	100.00
Observaciones:									

Programa

Directo Estatal Programa Fomento a la Producción y Reconversión en Áreas de Riego.

Cuarto Reporte Trimestral de avance de objetivos y metas de los Programas Presupuestarios 2019 de acuerdo al

Sistema de Evaluación del Desempeño

(Anexo 13)

Alineación al Plan Estatal de Desarrollo				
Eje	Programa Estratégico	Objetivo Programa Estratégico	Línea de Acción	Indicador
Eje 4. Aguascalientes competitivo, diversificado y próspero	4.4. Fomento al sector agroalimentario	4.4.1. Promover la sustentabilidad del sector agroalimentario a través de apoyos y servicios que permitan incrementar la producción y productividad, impulsando la creación de cadenas productivas, fomentando los procesos de agregación de valor, atendiendo la demanda del mercado y profesionalizando las actividades agropecuarias y agroindustriales.	4.4.1.3. Fomentar y promover la reconversión	4.4.1.3.2. Número de hectáreas beneficiadas por las prácticas de reconversión.

Indicador Nivel Fin

Indicador	Descripción	Método de Cálculo	Sentido	Unidad de Medida	
Número de hectáreas beneficiadas por las prácticas de reconversión.	Este indicador mide el número de hectáreas que fueron beneficiadas por las prácticas de reconversión con semilla mejorada para riego.	(Número de hectáreas beneficiadas / Número de hectáreas programadas)x100	Ascendente	Número	
Tipo Valor Meta	Frecuencia	Medio de Verificación	Resumen Narrativo	Dimensión	Descripción Dimensión
Relativo	Anual	Carpeta que contiene listado de superficie apoyada con reconversión en áreas de riego, bajo resguardo del Jefe del Departamento de Fomento Agrícola.	Contribuir con el Fomento al Sector Agroalimentario, mediante la producción y productividad de la superficie agrícola apoyada, con el otorgamiento de semilla mejorada, paquetes tecnológicos y análisis de suelos, que mejoren la reconversión de cultivos.	a. Eficacia	Miden el grado del cumplimiento del objetivo establecido

Porcentaje de Avance Indicador Nivel Propósito 96.15 %
--

Indicador	Descripción	Método de Cálculo	Sentido	Unidad de Medida
Porcentaje de semilla mejorada de riego entregada.	Este indicador mide la cantidad de semilla mejorada de riego entregada.	(Total de toneladas de semilla de riego entregada / Total de toneladas de semilla de riego programada)x100	Ascendente	Número

Cuarto Reporte Trimestral de avance de objetivos y metas de los Programas Presupuestarios 2019 de acuerdo al

Sistema de Evaluación del Desempeño

(Anexo 13)

Tipo Valor Meta	Frecuencia	Medio de Verificación	Resumen Narrativo	Dimensión	Descripción Dimensión
Relativo	Trimestral	Carpeta que contiene listado de superficie y cantidad de semilla mejorada apoyada con reconversión en áreas de riego, bajo resguardo del Jefe del Departamento de Fomento Agrícola.	Productores agrícolas, ejidatarios, colonos, comuneros, pequeños propietarios, asociados en grupos de productores formales y asociaciones de productores dedicados a la producción agrícola de riego del Estado de Aguascalientes que propician el cambio tecnológico, incrementando la producción y productividad de sus predios, derivado de la adopción de nuevas variedades mejoradas de semilla de riego.	a. Eficacia	Miden el grado del cumplimiento del objetivo establecido

Porcentaje de Avance Indicador Nivel Componente 96.15%

Indicador	Descripción	Método de Cálculo	Frecuencia	Dimensión	Descripción Dimensión
Porcentaje de superficie apoyada con semilla mejorada para riego.	Este indicador mide el número de hectáreas que son apoyadas en el año con semilla mejorada para riego.	(Número de hectáreas apoyadas / Número de hectáreas programadas)x100	Trimestral	a. Eficacia	Miden el grado del cumplimiento del objetivo establecido

Línea Base			Meta			Medio de Verificación	Sentido
Valor	Año	Período	Valor	Año	Período		
100% (4,922 hectáreas)	2018	01-01-2018 al 31-12-2018	100% (4,922 hectáreas)	2019	01-01-2019 al 31-12-2019	Carpeta que contiene listado de beneficiarios del ejercicio fiscal 2019 del programa Fomento a la producción y reconversión en áreas de riego, bajo resguardo del Jefe del Depto. de Fomento Agrícola.	Ascendente

Cobertura	Tipo de Indicador	Tipo Valor Meta	Resumen Narrativo	Supuestos
Estatal	Gestión	Relativo	Semilla mejorada para superficie de riego entregada.	1. Interés de los productores. 2. Disponibilidad presupuestal para atender la mayor parte de las solicitudes de apoyo. 3. Productores interesados en el apoyo, cumplan con los requisitos del programa.

**Cuarto Reporte Trimestral de avance de objetivos y metas
de los Programas Presupuestarios 2019 de acuerdo al
Sistema de Evaluación del Desempeño
(Anexo 13)**

Indicador del Nivel Actividades	Descripción	Tipo de Indicador	Dimensión a Medir	Unidad de Medida	Valor de la Meta	Avance de la Meta			
						Programado	Realizado	%de Avance Realizado vs	
								Período	Anual
Porcentaje de informes recabados del INIFAP.	1.- Recolección de informes elaborados por el INIFAP, en los que se señalan los rendimientos de las diferentes variedades de semilla mejorada de maíz de riego (híbridos) del ejercicio inmediato anterior, para que las variedades de mayor rendimiento sean las q	Relativo	a. Eficacia	Oficios	3.00	3.00	3.00	33.00	100.00
Observaciones:									
Porcentaje de solicitudes dictaminadas positivamente.	2.1.-Dictaminación de solicitudes, para que los productores agrícolas del estado, accedan al apoyo para adquisición de semilla mejorada de maíz de riego que ofrece este programa e incrementen el volumen de producción en sus predios	Relativo	a. Eficacia	Solicitudes	1,003.00	1,003.00	886.00	29.15	88.33
Observaciones:									
Porcentaje de productores atendidos en la recepción de solicitudes.	2.2.- Atención a productores agrícolas del estado, interesados en acceder a un apoyo gubernamental para adquisición de semilla mejorada de maíz de riego e incrementar los rendimientos de cosecha en sus predios.	Relativo	a. Eficacia	Solicitudes	1,003.00	1,003.00	1,003.00	34.00	100.00

**Cuarto Reporte Trimestral de avance de objetivos y metas
de los Programas Presupuestarios 2019 de acuerdo al
Sistema de Evaluación del Desempeño
(Anexo 13)**

Observaciones:

Programa

Directo Estatal Programa Fomento a la Producción y Reconversión en Áreas de Temporal y Combate a la Sequía.

Alineación al Plan Estatal de Desarrollo				
Eje	Programa Estratégico	Objetivo Programa Estratégico	Línea de Acción	Indicador
Eje 4. Aguascalientes competitivo, diversificado y próspero	4.4. Fomento al sector agroalimentario	4.4.1. Promover la sustentabilidad del sector agroalimentario a través de apoyos y servicios que permitan incrementar la producción y productividad, impulsando la creación de cadenas productivas, fomentando los procesos de agregación de valor, atendiendo la demanda del mercado y profesionalizando las actividades agropecuarias y agroindustriales.	4.4.1.3. Fomentar y promover la reconversión	4.4.1.3.2. Número de hectáreas beneficiadas por las prácticas de reconversión.

Indicador Nivel Fin

Indicador	Descripción	Método de Cálculo	Sentido	Unidad de Medida
Número de hectáreas beneficiadas por las prácticas de reconversión.	Este indicador mide el número de hectáreas que son beneficiadas por las prácticas de reconversión con semilla mejorada para temporal.	(Número de hectáreas beneficiadas / Número de hectáreas programadas)x100	Ascendente	Número

Tipo Valor Meta	Frecuencia	Medio de Verificación	Resumen Narrativo	Dimensión	Descripción Dimensión
Relativo	Anual	Carpeta que contiene listado de superficie apoyada con reconversión en áreas de temporal, bajo resguardo del Jefe del Departamento de Fomento Agrícola.	Contribuir con el Fomento al Sector Agroalimentario, mediante el incremento de la producción y productividad de la superficie agrícola apoyada, con el otorgamiento de semilla mejorada para temporal y paquetes tecnológicos acordes a sus cultivos.	a. Eficacia	Miden el grado del cumplimiento del objetivo establecido

Cuarto Reporte Trimestral de avance de objetivos y metas de los Programas Presupuestarios 2019 de acuerdo al

Sistema de Evaluación del Desempeño

(Anexo 13)

Porcentaje de Avance Indicador Nivel Propósito 49.19 %

Indicador	Descripción	Método de Cálculo	Sentido	Unidad de Medida
Porcentaje de semilla mejorada para temporal entregada.	Este indicador mide la cantidad de semilla mejorada para temporal entregada.	(Total de toneladas de semilla para temporal entregadas / Total de toneladas de semilla para temporal programadas)x100	Ascendente	Toneladas

Tipo Valor Meta	Frecuencia	Medio de Verificación	Resumen Narrativo	Dimensión	Descripción Dimensión
Relativo	Trimestral	Carpeta que contiene listado de superficie y cantidad de semilla mejorada apoyada con reconversión en áreas de temporal, bajo resguardo del Jefe del Depto. de Fomento Agrícola.	Productores agrícolas, ejidatarios, colonos, comuneros, pequeños propietarios, asociados en grupos de productores formales y asociaciones de productores dedicados a la producción agrícola de temporal del Estado de Aguascalientes que fomentan e inducen el uso de prácticas de conservación de suelo y agua, con el establecimiento de cultivos adaptados a la región con baja demanda de agua, reduciendo los riesgos.	a. Eficacia	Miden el grado del cumplimiento del objetivo establecido

Porcentaje de Avance Indicador Nivel Componente 0.00%

Indicador	Descripción	Método de Cálculo	Frecuencia	Dimensión	Descripción Dimensión
Porcentaje de hectáreas beneficiadas con paquetes tecnológicos.	Este indicador mide el número de hectáreas que fueron apoyadas en el año con paquetes tecnológicos para temporal.	(Número de hectáreas beneficiadas / Número de hectáreas programadas)x100	Trimestral	a. Eficacia	Miden el grado del cumplimiento del objetivo establecido

Línea Base			Meta			Medio de Verificación	Sentido
Valor	Año	Período	Valor	Año	Período		
100% = 1,074 hectáreas	2018	01-01-2018 al 31-12-2018	100% = 1,074 hectáreas	2019	01-01-2019 al 31-12-2019	Carpeta que contiene listado de beneficiarios de semilla de temporal y de paquetes tecnológicos del ejercicio fiscal 2019 del programa Fomento a la producción y reconversión en áreas de temporal, bajo resguardo del Jefe del Depto. de Fomento Agrícola.	Ascendente

Cobertura	Tipo de Indicador	Tipo Valor Meta	Resumen Narrativo	Supuestos

Cuarto Reporte Trimestral de avance de objetivos y metas de los Programas Presupuestarios 2019 de acuerdo al

Sistema de Evaluación del Desempeño

(Anexo 13)

Estatal

Gestión

Relativo

2. Paquetes tecnológicos para superficie de temporal entregados.

1. Componente de apoyo "paquetes tecnológicos" vigente en el ejercicio. 2. Disponibilidad presupuestal para atender la mayor parte de las solicitudes de apoyo. 3. Productores interesados en el apoyo, cumplan con los requisitos del programa.

**Cuarto Reporte Trimestral de avance de objetivos y metas
de los Programas Presupuestarios 2019 de acuerdo al
Sistema de Evaluación del Desempeño
(Anexo 13)**

Indicador del Nivel Actividades	Descripción	Tipo de Indicador	Dimensión a Medir	Unidad de Medida	Valor de la Meta	Avance de la Meta			
						Programado	Realizado	%de Avance Realizado vs	
								Período	Anual
Porcentaje de solicitudes dictaminadas.	1.- Dictaminación de solicitudes para que los productores agrícolas del estado, accedan al apoyo gubernamental para adquirir semilla mejorada de maíz para temporal a precio subsidiado.	Relativo	a. Eficacia	Solicitudes	1,074.00	1,074.00	0.00	0.00	0.00
Observaciones:									
Porcentaje de expedientes integrados.	2.- Integración de expedientes de las solicitudes que presentan los productores agrícolas del estado, para acceder al apoyo gubernamental para adquirir semilla mejorada de maíz para temporal a precio subsidiado.	Relativo	a. Eficacia	Expedientes	1,074.00	1,074.00	0.00	0.00	0.00
Observaciones:									
Porcentaje de productores atendidos en la recepción de solicitudes.	3.- Atención a productores interesados en acceder al apoyo gubernamental para adquirir semilla mejorada de maíz para temporal a precio subsidiado.	Relativo	a. Eficacia	Solicitudes	1,300.00	1,300.00	0.00	0.00	0.00
Observaciones:									

Cuarto Reporte Trimestral de avance de objetivos y metas de los Programas Presupuestarios 2019 de acuerdo al

Sistema de Evaluación del Desempeño

(Anexo 13)

Porcentaje de Avance Indicador Nivel Componente 98.39%

Indicador	Descripción	Método de Cálculo	Frecuencia	Dimensión	Descripción Dimensión
Porcentaje de superficie apoyada con semilla mejorada para temporal.	Este indicador mide el número de hectáreas que son apoyadas en el año con semilla mejorada para temporal.	$(\text{Número de hectáreas apoyadas} / \text{Número de hectáreas programadas}) \times 100$	Trimestral	a. Eficacia	Miden el grado del cumplimiento del objetivo establecido

Línea Base			Meta			Medio de Verificación	Sentido
Valor	Año	Período	Valor	Año	Período		
100% = 5,202 hectáreas	2018	01-01-2018 al 31-12-2018	100% = 5,202 hectáreas	2019	01-01-2019 al 31-12-2019	Carpeta que contiene listado de beneficiarios de semilla de temporal y de paquetes tecnológicos del ejercicio fiscal 2019 del programa Fomento a la producción y reconversión en áreas de temporal, bajo resguardo del Jefe del Depto. de Fomento Agrícola.	Ascendente

Cobertura	Tipo de Indicador	Tipo Valor Meta	Resumen Narrativo	Supuestos
Estatal	Gestión	Relativo	1. Semilla mejorada para superficie de temporal entregada.	1. Interés de los productores. 2. Disponibilidad presupuestal para atender la mayor parte de las solicitudes de apoyo. 3. Productores interesados en el apoyo, cumplan con los requisitos del programa.

**Cuarto Reporte Trimestral de avance de objetivos y metas
de los Programas Presupuestarios 2019 de acuerdo al
Sistema de Evaluación del Desempeño
(Anexo 13)**

Indicador del Nivel Actividades	Descripción	Tipo de Indicador	Dimensión a Medir	Unidad de Medida	Valor de la Meta	Avance de la Meta			
						Programado	Realizado	%de Avance Realizado vs	
								Período	Anual
Porcentaje de informes recabados del INIFAP.	1.-Elaboración de oficio al INIFAP, donde se solicita un ejemplar impreso de los resultados de las parcelas demostrativas de temporal evaluadas por el INIFAP en el ciclo P.V. del ejercicio anterior al actual.	Relativo	a. Eficacia	Oficios	1.00	1.00	1.00	33.00	100.00
Observaciones:									
Porcentaje de solicitudes dictaminadas.	2.- Dictaminación de solicitudes, para que los productores agrícolas del estado, accedan al apoyo para adquisición de semilla mejorada de maíz para temporal que ofrece este programa e incrementen el volumen de producción en sus predios.	Relativo	a. Eficacia	Solicitudes	1,040.00	1,040.00	1,015.00	32.21	97.60
Observaciones:									
Porcentaje de productores atendidos en la recepción de solicitudes.	3.-Atención a productores agrícolas del estado, interesados en acceder a un apoyo gubernamental para adquisición de semilla mejorada de maíz para temporal e incrementar los rendimientos de cosecha en sus predios.	Relativo	a. Eficacia	Solicitudes	1,040.00	1,040.00	1,015.00	33.18	97.60
Observaciones:									

**Cuarto Reporte Trimestral de avance de objetivos y metas
de los Programas Presupuestarios 2019 de acuerdo al
Sistema de Evaluación del Desempeño
(Anexo 13)**

Programa
Directo Estatal Programa Fomento a la Producción y Reconversión Frutícola.

Alineación al Plan Estatal de Desarrollo				
Eje	Programa Estratégico	Objetivo Programa Estratégico	Línea de Acción	Indicador
Eje 4. Aguascalientes competitivo, diversificado y próspero	4.4. Fomento al sector agroalimentario	4.4.1. Promover la sustentabilidad del sector agroalimentario a través de apoyos y servicios que permitan incrementar la producción y productividad, impulsando la creación de cadenas productivas, fomentando los procesos de agregación de valor, atendiendo la demanda del mercado y profesionalizando las actividades agropecuarias y agroindustriales.	4.4.1.3. Fomentar y promover la reconversión	4.4.1.3.2. Número de hectáreas beneficiadas por las prácticas de reconversión.

Indicador Nivel Fin

Indicador	Descripción	Método de Cálculo	Sentido	Unidad de Medida
Número de hectáreas beneficiadas por las prácticas de reconversión.	Este indicador mide el número de hectáreas que fueron beneficiadas por las prácticas de reconversión a cultivos: frutícolas, hortícolas y granos validados por el INIFAP, con cargo al programa Fomento a la Producción y Reconversión Frutícola.	(Número de hectáreas beneficiadas / Número de hectáreas programadas)x100	Ascendente	Número

Tipo Valor Meta	Frecuencia	Medio de Verificación	Resumen Narrativo	Dimensión	Descripción Dimensión
Relativo	Anual	Carpeta que contiene listado de productores beneficiados y superficie apoyada con reconversión, bajo resguardo del Jefe del Departamento de Extensionismo Rural.	Contribuir con el Fomento al Sector Agroalimentario, mediante el impulso de modelos de asociación que generen economías de escala y mayor valor agregado en el sector agroalimentario con la inversión en proyectos de reconversión productiva y/o estratégicos frutícolas.	a. Eficacia	Miden el grado del cumplimiento del objetivo establecido

Cuarto Reporte Trimestral de avance de objetivos y metas de los Programas Presupuestarios 2019 de acuerdo al

Sistema de Evaluación del Desempeño

(Anexo 13)

Porcentaje de Avance Indicador Nivel Propósito 1,170.00 %

Indicador	Descripción	Método de Cálculo	Sentido	Unidad de Medida
Porcentaje de plantas entregadas.	Este indicador mide el número de plantas entregadas a los productores agrícolas y/o frutícolas, para la reconversión de tierras a cultivos frutícolas, los cuales previamente han sido validados por el INIFAP.	(Total de plantas entregadas / Total de plantas programadas)x100	Ascendente	Número

Tipo Valor Meta	Frecuencia	Medio de Verificación	Resumen Narrativo	Dimensión	Descripción Dimensión
Relativo	Trimestral	Carpeta que contiene listado de productores beneficiados, superficie y cantidad de plantas entregadas con el programa Fomento a la Producción y Reconversión Frutícola, bajo resguardo del Jefe del Departamento de Extensionismo Rural.	Unidades de producción dedicadas a la producción agrícola y frutícola en el estado de Aguascalientes que impulsan en coordinación con las asociaciones de productores y los gobiernos locales, la inversión en proyectos productivos y/o estratégicos frutícolas, por medio de apoyos para la adquisición de planta.	a. Eficacia	Miden el grado del cumplimiento del objetivo establecido

Porcentaje de Avance Indicador Nivel Componente 1,170.00%

Indicador	Descripción	Método de Cálculo	Frecuencia	Dimensión	Descripción Dimensión
Porcentaje de superficie con reconversión agrícola y frutícola apoyada.	Este indicador mide el número de hectáreas agrícolas y frutícolas que fueron apoyadas en el año, con materiales e infraestructura y planta de frutos adaptadas a las condiciones climáticas donde se ubican los predios en los cuales se establecieron.	(Número de Hectáreas Agrícolas y Frutícolas Apoyadas / Número de Hectáreas Agrícolas y Frutícolas programadas)x100.	Trimestral	a. Eficacia	Miden el grado del cumplimiento del objetivo establecido

Línea Base			Meta			Medio de Verificación	Sentido
Valor	Año	Período	Valor	Año	Período		
100% = 72 hectáreas	2018	01-01-2018 al 31-12-2018	100% = 400 hectáreas	2019	01-01-2019 al 31-12-2019	Carpeta que contiene listado de beneficiarios (que incluye superficie apoyada con reconversión) del programa Fomento a la Producción y Reconversión Frutícola del ejercicio fiscal 2019, bajo resguardo del Jefe del Depto. de Extensionismo Agrícola.	Ascendente

Cobertura	Tipo de Indicador	Tipo Valor Meta	Resumen Narrativo	Supuestos
-----------	-------------------	-----------------	-------------------	-----------

Cuarto Reporte Trimestral de avance de objetivos y metas de los Programas Presupuestarios 2019 de acuerdo al

Sistema de Evaluación del Desempeño

(Anexo 13)

Estatal

Gestión

Relativo

Superficie con reconversión agrícola y frutícola apoyada.

1. Interés de los productores. 2. Disponibilidad presupuestal para atender la mayor parte de las solicitudes de apoyo. 3. Productores interesados en el apoyo, cumplan con los requisitos del programa. 4. Proveedores cuenten con el material vegetativo en las fechas requeridas.

**Cuarto Reporte Trimestral de avance de objetivos y metas
de los Programas Presupuestarios 2019 de acuerdo al
Sistema de Evaluación del Desempeño
(Anexo 13)**

Indicador del Nivel Actividades	Descripción	Tipo de Indicador	Dimensión a Medir	Unidad de Medida	Valor de la Meta	Avance de la Meta			
						Programado	Realizado	%de Avance Realizado vs	
								Período	Anual
Porcentaje de solicitudes dictaminadas.	1.-Dictaminación de solicitudes para que los productores agrícolas-frutícolas del estado, accedan al apoyo gubernamental para adquisición de materiales e infraestructura y planta de frutos.	Relativo	a. Eficacia	Solicitudes	10.00	10.00	117.00	386.10	1,170.00
Observaciones:									
Porcentaje de expedientes integrados.	2.- Integración de expedientes de las solicitudes que presentan los productores agrícolas-frutícolas del estado, para acceder al apoyo gubernamental para adquirir materiales e infraestructura y planta de frutos.	Relativo	a. Eficacia	Expedientes	10.00	10.00	117.00	386.10	1,170.00
Observaciones:									
Porcentaje de productores atendidos en la recepción de solicitudes.	3.-Este indicador nos muestra el número total de productores atendidos con la recepción de solicitudes de apoyo del programa Fomento a la producción y reconversión frutícola.	Relativo	a. Eficacia	Solicitudes	10.00	10.00	117.00	397.80	1,170.00
Observaciones:									

**Cuarto Reporte Trimestral de avance de objetivos y metas
de los Programas Presupuestarios 2019 de acuerdo al**

Sistema de Evaluación del Desempeño

(Anexo 13)

Programa
Directo Estatal Programa Intercambio de Experiencias.

Alineación al Plan Estatal de Desarrollo				
Eje	Programa Estratégico	Objetivo Programa Estratégico	Línea de Acción	Indicador
Eje 4. Aguascalientes competitivo, diversificado y próspero	4.4. Fomento al sector agroalimentario	4.4.1. Promover la sustentabilidad del sector agroalimentario a través de apoyos y servicios que permitan incrementar la producción y productividad, impulsando la creación de cadenas productivas, fomentando los procesos de agregación de valor, atendiendo la demanda del mercado y profesionalizando las actividades agropecuarias y agroindustriales.	4.4.1.4. Fomentar la capitalización del sector	4.4.1.4.1. Número de unidades de producción apoyadas.

Indicador Nivel Fin

Indicador	Descripción	Método de Cálculo	Sentido	Unidad de Medida
Número de unidades de producción apoyadas	Este indicador mide el número de unidades de producción apoyadas con el programa de Intercambio de Experiencias.	$(\text{Total de unidades de producción apoyadas} / \text{Total de unidades de producción programadas}) \times 100$	Ascendente	Persona Beneficiada

Tipo Valor Meta	Frecuencia	Medio de Verificación	Resumen Narrativo	Dimensión	Descripción Dimensión
Relativo	Anual	Carpeta que contiene listado de unidades de producción apoyadas, bajo resguardo del Jefe del Departamento de Redes de Valor.	Contribuir con el Fomento al Sector Agroalimentario, mediante el cual los jóvenes productores y técnicos agropecuarios de las unidades de producción y agroindustriales ejecuten de manera más eficiente su proceso de producción y transformación de alimentos, con apoyos del programa Intercambio de Experiencias.	a. Eficacia	Miden el grado del cumplimiento del objetivo establecido

Porcentaje de Avance Indicador Nivel Propósito 150.00 %

Indicador	Descripción	Método de Cálculo	Sentido	Unidad de Medida
-----------	-------------	-------------------	---------	------------------

Cuarto Reporte Trimestral de avance de objetivos y metas de los Programas Presupuestarios 2019 de acuerdo al

Sistema de Evaluación del Desempeño

(Anexo 13)

Porcentaje de giras de intercambio de experiencias apoyadas. Este indicador mide la cantidad de giras de intercambio de experiencias apoyadas con recursos gubernamentales con cargo al programa de Intercambio de Experiencias, por medio de las cuales productores agropecuarios y/o agroindustriales y técnicos adquieran conocimientos y habilidades con enfoque emp. (Total de giras de intercambio de experiencias apoyadas / Total de giras de intercambio de experiencias programadas)x100 Ascendente Eventos

Tipo Valor Meta	Frecuencia	Medio de Verificación	Resumen Narrativo	Dimensión	Descripción Dimensión
Relativo	Trimestral	Carpeta que contiene listado de productores apoyados con algún tipo de intercambio de experiencias con productores y/o agroindustrias de su interés con el programa de Intercambio de Experiencias, bajo resguardo del Jefe del Departamento de Redes de Valor.	Formar capital humano dentro del sector agropecuario y medio rural, mediante la promoción de giras de intercambio de experiencias, mediante las cuales los participantes obtienen conocimientos prácticos, desde una perspectiva integral con enfoque empresarial, apoyando la cultura del valor agregado en todo el proceso de la producción y transformación de alimentos.	a. Eficacia	Miden el grado del cumplimiento del objetivo establecido

Porcentaje de Avance Indicador Nivel Componente 150.00%

Indicador	Descripción	Método de Cálculo	Frecuencia	Dimensión	Descripción Dimensión
Porcentaje de empresas apoyadas.	Este indicador mide el número de empresas apoyadas dentro de la aceleradora de negocios, con los cuales se contribuye para que los productores agropecuarios y/o agroindustriales y técnicos desarrollen un crecimiento agroempresarial.	(Número de empresas apoyadas / Número de empresas programadas)x100	Trimestral	a. Eficacia	Miden el grado del cumplimiento del objetivo establecido

Línea Base			Meta			Medio de Verificación	Sentido
Valor	Año	Período	Valor	Año	Período		
100% = 8 empresas agroindustriales apoyadas en el	2018	01-01-2018 al 31-12-2018	100% = 4 empresas agroindustriales apoyadas en el	2019	01-01-2019 al 31-12-2019	Listado de beneficiarios del ejercicio fiscal 2019 del programa de Intercambio de Experiencias, bajo resguardo del Jefe del Departamento de Redes de Valor.	Descendente

Cobertura	Tipo de Indicador	Tipo Valor Meta	Resumen Narrativo	Supuestos
-----------	-------------------	-----------------	-------------------	-----------

Cuarto Reporte Trimestral de avance de objetivos y metas de los Programas Presupuestarios 2019 de acuerdo al

Sistema de Evaluación del Desempeño

(Anexo 13)

Estatal

Gestión

Relativo

1. Jóvenes emprendedores, productores, empresas y técnicos agropecuarios y agroindustriales para desarrollar un plan de negocio, así como fortalecer sus conocimientos en los temas de comercialización, finanzas y emprendedurismo, asistencia técnica, capacitados.

Interés y compromiso de los productores, técnicos y jóvenes agroempresarios en la implementación y/o mejora de sus proyectos de producción y/o transformación de alimentos, así como disponibilidad presupuestal para apoyar a un mayor número de solicitantes.

**Cuarto Reporte Trimestral de avance de objetivos y metas
de los Programas Presupuestarios 2019 de acuerdo al
Sistema de Evaluación del Desempeño
(Anexo 13)**

Indicador del Nivel Actividades	Descripción	Tipo de Indicador	Dimensión a Medir	Unidad de Medida	Valor de la Meta	Avance de la Meta			
						Programado	Realizado	%de Avance Realizado vs	
								Período	Anual
Porcentaje de solicitudes dictaminadas.	1.-Dictaminación de solicitudes, para que productores agropecuarios y/o agroindustriales y técnicos participen en alguna gira de intercambio de experiencias y/o adquieran conocimientos y habilidades con enfoque empresarial, apoyando la cultura del valor agre	Relativo	a. Eficacia	Solicitudes	4.00	4.00	6.00	51.00	150.00
Observaciones:									
Porcentaje de expedientes integrados.	2.- Integración de expedientes de las solicitudes que presentan los productores agropecuarios y/o agroindustriales y técnicos, para participar en alguna gira de intercambio de experiencias y/o en cursos de capacitación integral con enfoque empresarial, apoyan	Relativo	a. Eficacia	Expedientes	4.00	4.00	6.00	49.50	150.00
Observaciones:									

**Cuarto Reporte Trimestral de avance de objetivos y metas
de los Programas Presupuestarios 2019 de acuerdo al
Sistema de Evaluación del Desempeño
(Anexo 13)**

Porcentaje de productores atendidos en la recepción de solicitudes.	3.-Atención a productores agropecuarios y/o agroindustriales y técnicos interesados en acceder a un apoyo gubernamental para participar en alguna gira de intercambio de experiencias y/o en cursos de capacitación integral con enfoque empresarial, apoyando la	Relativo	a. Eficacia	Solicitudes	4.00	4.00	6.00	49.50	150.00
---	---	----------	-------------	-------------	------	------	------	-------	--------

Observaciones:

Programa
Directo Estatal Programa Mejoramiento Genético.

Alineación al Plan Estatal de Desarrollo

Eje	Programa Estratégico	Objetivo Programa Estratégico	Línea de Acción	Indicador
Eje 4. Aguascalientes competitivo, diversificado y próspero	4.4. Fomento al sector agroalimentario	4.4.1. Promover la sustentabilidad del sector agroalimentario a través de apoyos y servicios que permitan incrementar la producción y productividad, impulsando la creación de cadenas productivas, fomentando los procesos de agregación de valor, atendiendo la demanda del mercado y profesionalizando las actividades agropecuarias y agroindustriales.	4.4.1.4. Fomentar la capitalización del sector	4.4.1.4.1. Número de unidades de producción apoyadas.

Indicador Nivel Fin

Indicador	Descripción	Método de Cálculo	Sentido	Unidad de Medida
Número de unidades de producción apoyadas	Este indicador mide el número de unidades de producción pecuarias apoyadas con el programa Mejoramiento Genético.	$(\text{Total de unidades de producción apoyadas} / \text{Total de unidades de producción programadas}) \times 100$	Ascendente	Número

Cuarto Reporte Trimestral de avance de objetivos y metas de los Programas Presupuestarios 2019 de acuerdo al

Sistema de Evaluación del Desempeño

(Anexo 13)

Tipo Valor Meta	Frecuencia	Medio de Verificación	Resumen Narrativo	Dimensión	Descripción Dimensión
Relativo	Anual	Carpeta que contiene listado de unidades de producción apoyadas con el programa Mejoramiento Genético, misma que se encuentra, bajo resguardo del Jefe del Departamento de Fomento Pecuario y Acuicola.	Contribuir con el Fomento al sector Agroalimentario, mediante el número de unidades de producción apoyadas para la mejora genética del hato ganadero del estado, coadyuvando a incrementar la producción y calidad del producto con el apoyo para la adquisición de sementales y vientres de registro.	a. Eficacia	Miden el grado del cumplimiento del objetivo establecido

Porcentaje de Avance Indicador Nivel Propósito 99.91 %

Indicador	Descripción	Método de Cálculo	Sentido	Unidad de Medida
Porcentaje de productores pecuarios beneficiados	Este indicador mide el número de productores pecuarios beneficiados con recursos gubernamentales, para adquirir sementales y/o vientres bovinos, ovinos, caprinos y/o porcinos para mejorar genéticamente sus hatos ganaderos y con ello obtener una mejor rentabilidad en la comercialización de los mismos	$(\text{Total de productores pecuarios beneficiados} / \text{Total de productores pecuarios programados}) \times 100$	Ascendente	Persona Beneficiada

Tipo Valor Meta	Frecuencia	Medio de Verificación	Resumen Narrativo	Dimensión	Descripción Dimensión
Relativo	Trimestral	Listado de beneficiarios del ejercicio fiscal 2019 del programa Mejoramiento Genético, bajo resguardo del Jefe del Departamento de Fomento Pecuario y Acuicola.	Ejidatarios, colonos, comuneros, pequeños propietarios, asociaciones de productores y sociedades civiles y mercantiles que se dediquen a la producción pecuaria en el Estado, que promueven el mejoramiento genético del hato ganadero del estado, y obtienen apoyo gubernamental para la adquisición de sementales y vientres bovinos, ovinos, caprinos y porcinos.	a. Eficacia	Miden el grado del cumplimiento del objetivo establecido

Porcentaje de Avance Indicador Nivel Componente 99.91%

Indicador	Descripción	Método de Cálculo	Frecuencia	Dimensión	Descripción Dimensión
Porcentaje de cabezas de ganado apoyadas	Este indicador mide el número de cabezas de ganado entregadas a los productores pecuarios del Estado, para mejorar genéticamente sus hatos ganaderos y con ello obtener una mejor rentabilidad en la comercialización de los mismos en canal o en pie.	$(\text{Total de cabezas de ganado entregadas} / \text{Total de cabezas de ganado programadas}) \times 100$	Trimestral	a. Eficacia	Miden el grado del cumplimiento del objetivo establecido

Cuarto Reporte Trimestral de avance de objetivos y metas de los Programas Presupuestarios 2019 de acuerdo al

Sistema de Evaluación del Desempeño

(Anexo 13)

Línea Base			Meta			Medio de Verificación	Sentido
Valor	Año	Período	Valor	Año	Período		
100% = 250 Cabezas de ganado apoyadas	2018	01-01-2018 al 31-12-2018	100% = 240 Cabezas de ganado apoyadas	2019	01-01-2019 al 31-12-2019	Listado de beneficiarios del ejercicio fiscal 2019 del programa Mejoramiento Genético, bajo resguardo del Jefe del Departamento de Fomento Pecuario y Acuicola.	Descendente
Cobertura	Tipo de Indicador	Tipo Valor Meta	Resumen Narrativo			Supuestos	
Estatal	Gestión	Relativo	Apoyos a productores pecuarios del Estado, para la adquisición de cabezas de ganado bovinos, ovinos, porcinos y caprinos de alto valor genético entregados.			1) Disponibilidad presupuestal del programa. 2) Documentación presentada por los solicitantes, cumpla con todos los requisitos establecidos en las reglas de operación del programa.	

**Cuarto Reporte Trimestral de avance de objetivos y metas
de los Programas Presupuestarios 2019 de acuerdo al
Sistema de Evaluación del Desempeño
(Anexo 13)**

Indicador del Nivel Actividades	Descripción	Tipo de Indicador	Dimensión a Medir	Unidad de Medida	Valor de la Meta	Avance de la Meta			
						Programado	Realizado	%de Avance Realizado vs	
								Período	Anual
Porcentaje de solicitudes dictaminadas.	1.- Dictaminación de solicitudes para que los productores pecuarios de forma individual u organizada, accedan a los apoyos que ofrece este programa.	Relativo	a. Eficacia	Solicitudes	240.00	240.00	251.00	34.51	104.58
Observaciones:									
Porcentaje de expedientes integrados.	2.- Integración de expedientes de las solicitudes que presentan los productores pecuarios, para acceder a los apoyos que están orientados a la mejora genética de los hatos ganaderos del Estado y con ello mejorar los rendimientos tanto en canal como en pie de	Relativo	a. Eficacia	Expedientes	240.00	240.00	251.00	34.51	104.58
Observaciones:									
Porcentaje de productores atendidos.	3.-Atención a productores interesados en acceder a alguna de las componentes de apoyo que ofrece este programa.	Relativo	a. Eficacia	Personas	240.00	240.00	218.00	30.88	90.83
Observaciones:									

Programa

Directo Estatal Programa Promoción e Impulso a la Comercialización.

Cuarto Reporte Trimestral de avance de objetivos y metas de los Programas Presupuestarios 2019 de acuerdo al

Sistema de Evaluación del Desempeño

(Anexo 13)

Alineación al Plan Estatal de Desarrollo

Eje	Programa Estratégico	Objetivo Programa Estratégico	Línea de Acción	Indicador
Eje 4. Aguascalientes competitivo, diversificado y próspero	4.4. Fomento al sector agroalimentario	4.4.1. Promover la sustentabilidad del sector agroalimentario a través de apoyos y servicios que permitan incrementar la producción y productividad, impulsando la creación de cadenas productivas, fomentando los procesos de agregación de valor, atendiendo la demanda del mercado y profesionalizando las actividades agropecuarias y agroindustriales.	4.4.1.4. Fomentar la capitalización del sector	4.4.1.4.1. Número de unidades de producción apoyadas.

Indicador Nivel Fin

Indicador	Descripción	Método de Cálculo	Sentido	Unidad de Medida	
Número de unidades de producción apoyadas	Este indicador mide el número de unidades de producción apoyadas con el programa de Promoción e Impulso a la Comercialización.	$(\text{Total de unidades de producción apoyadas} / \text{Total de unidades de producción programadas}) \times 100$	Ascendente	Número	
Tipo Valor Meta	Frecuencia	Medio de Verificación	Resumen Narrativo	Dimensión	Descripción Dimensión
Relativo	Anual	Carpeta que contiene listado de unidades de producción apoyadas, bajo resguardo del Jefe del Departamento de Redes de Valor.	Contribuir con el Fomento al Sector Agroalimentario, mediante la promoción de las empresas agroindustriales para que tengan una mayor competitividad y comercialización de sus productos, mediante el otorgamiento de apoyos del programa de Promoción e impulso a la comercialización.	a. Eficacia	Miden el grado del cumplimiento del objetivo establecido

Porcentaje de Avance Indicador Nivel Propósito 85.19 %

Indicador	Descripción	Método de Cálculo	Sentido	Unidad de Medida
Porcentaje de apoyos otorgados	Este indicador mide el número de apoyos entregados para: la realización de exposiciones y ferias locales, regionales o nacionales promovidas por organizaciones de productores; para consultoría, asesoría y orientación para la investigación y desarrollo de nuevos mercados y canales de comercialización	$(\text{Total de apoyos entregados} / \text{Total de apoyos programados}) \times 100$	Ascendente	Apoyos

Cuarto Reporte Trimestral de avance de objetivos y metas de los Programas Presupuestarios 2019 de acuerdo al

Sistema de Evaluación del Desempeño

(Anexo 13)

Tipo Valor Meta	Frecuencia	Medio de Verificación	Resumen Narrativo	Dimensión	Descripción Dimensión
Relativo	Trimestral	Carpeta que contiene listado de productores beneficiados y apoyos otorgados a cada uno de ellos con el programa de Promoción e Impulso a la Comercialización, bajo resguardo del Jefe del Departamento de Redes de Valor.	Productores Agrícolas, Pecuarios y Agroindustriales del Estado de Aguascalientes, reciben apoyo de la SEDRAE y desarrollan la capacidad de promoción y comercialización efectiva de sus productos.	a. Eficacia	Miden el grado del cumplimiento del objetivo establecido

Porcentaje de Avance Indicador Nivel Componente 100.00%

Indicador	Descripción	Método de Cálculo	Frecuencia	Dimensión	Descripción Dimensión
Porcentaje de avance en asesorías en industria retail	Este indicador mide el número de asesorías realizadas en relación a la industria del retail, es decir, el total de talleres de capacitación donde se asesoró a los productores agroindustriales del estado para generar oportunidades para la comercialización de productos en cadenas detallistas.	(Número de asesorías realizadas / Número total de asesorías programadas)x100	Trimestral	a. Eficacia	Miden el grado del cumplimiento del objetivo establecido

Línea Base			Meta			Medio de Verificación	Sentido
Valor	Año	Período	Valor	Año	Período		
100%= 0 asesorías en industria del retail realizada	2018	01-01-2018 al 31-12-2018	100% = 5 eventos de asesoría en industria del reta	2019	01-01-2019 al 31-12-2019	Listado de beneficiarios del ejercicio fiscal 2019 del programa Promoción e Impulso a la Comercialización, bajo resguardo del Jefe del Departamento de Redes de Valor.	Ascendente

Cobertura	Tipo de Indicador	Tipo Valor Meta	Resumen Narrativo	Supuestos
Estatal	Gestión	Relativo	4. Capacitación y asesoramiento impartido	Interés de los productores agroindustriales de capacitarse.

**Cuarto Reporte Trimestral de avance de objetivos y metas
de los Programas Presupuestarios 2019 de acuerdo al
Sistema de Evaluación del Desempeño
(Anexo 13)**

Indicador del Nivel Actividades	Descripción	Tipo de Indicador	Dimensión a Medir	Unidad de Medida	Valor de la Meta	Avance de la Meta			
						Programado	Realizado	%de Avance Realizado vs	
								Período	Anual
Porcentaje de agroindustrias invitadas	1. - Invitación a Agroindustrias para participar en la capacitación especializada en retail.	Relativo	a. Eficacia	Empresas	20.00	20.00	20.00	20.00	100.00
Observaciones:									
Porcentaje de agroindustrias seleccionadas	2. - Selección de Agroindustrias que participarán en la capacitación especializada en retail.	Relativo	a. Eficacia	Empresas	15.00	15.00	15.00	30.00	100.00
Observaciones:									
Porcentaje de sesiones de asesoría impartidas	3.-Capacitación y asesoría impartida a representantes de agroindustrias locales en retail.	Relativo	a. Eficacia	Asesorías	5.00	5.00	5.00	50.00	100.00
Observaciones:									

Porcentaje de Avance Indicador Nivel Componente 100.00%

Indicador	Descripción	Método de Cálculo	Frecuencia	Dimensión	Descripción Dimensión
Porcentaje de avance en la implementación de la campaña de promoción de consumo de productos locales del sector agroalimentario	Este indicador mide el avance en la implementación de la campaña de promoción de consumo de productos locales del sector agroalimentario.	(Número de campañas de promoción realizadas / Número total de campañas de promoción programadas)x100	Trimestral	a. Eficacia	Miden el grado del cumplimiento del objetivo establecido

Cuarto Reporte Trimestral de avance de objetivos y metas de los Programas Presupuestarios 2019 de acuerdo al

Sistema de Evaluación del Desempeño

(Anexo 13)

Línea Base			Meta			Medio de Verificación	Sentido
Valor	Año	Período	Valor	Año	Período		
100%= 0 campañas realizadas en 2018, debido a que	2018	01-01-2018 al 31-12-2018	100% = 1 campaña de promoción de consumo de produc	2019	01-01-2019 al 31-12-2019	Listado de beneficiarios del ejercicio fiscal 2019 del programa Promoción e Impulso a la Comercialización, bajo resguardo del Jefe del Departamento de Redes de Valor.	Ascendente
Cobertura	Tipo de Indicador	Tipo Valor Meta	Resumen Narrativo			Supuestos	
Estatal	Gestión	Relativo	2. Campaña de consumo de productos locales implementada.			Interés de los productores locales para participar en la campaña de promoción de consumo de productos locales, así como disponibilidad presupuestal para la misma.	

**Cuarto Reporte Trimestral de avance de objetivos y metas
de los Programas Presupuestarios 2019 de acuerdo al
Sistema de Evaluación del Desempeño
(Anexo 13)**

Indicador del Nivel Actividades	Descripción	Tipo de Indicador	Dimensión a Medir	Unidad de Medida	Valor de la Meta	Avance de la Meta			
						Programado	Realizado	%de Avance Realizado vs	
								Período	Anual
Porcentaje de avance en diseño de campaña de promoción	1.-Elaboración de campaña de promoción de los productos agroindustriales del estado.	Relativo	a. Eficacia	Campañas	1.00	1.00	1.00	33.00	100.00
Observaciones:									
Porcentaje de avance en contratación de medios	2.-Contratación de medios para la promoción de los productos agroindustriales.	Relativo	b. Eficiencia	Contratos	1.00	1.00	1.00	33.00	100.00
Observaciones:									
Porcentaje de evaluación de campaña de promoción	3.-Evaluación de campaña de promoción para conocer el impacto de la misma ante posibles consumidores.	Relativo	a. Eficacia	Evaluaciones	1.00	1.00	1.00	34.00	100.00
Observaciones:									

Porcentaje de Avance Indicador Nivel Componente 65.00%

Indicador	Descripción	Método de Cálculo	Frecuencia	Dimensión	Descripción Dimensión
Porcentaje de avance en la tienda Tierra Nuestra	Este indicador mide el avance en la instalación de la tienda Tierra Nuestra, donde se ofrecen productos agroindustriales locales sin intermediarios.	(Total de tiendas de productos agroindustriales instaladas / Total de tiendas de productos agroindustriales programadas)x100	Trimestral	a. Eficacia	Miden el grado del cumplimiento del objetivo establecido

Cuarto Reporte Trimestral de avance de objetivos y metas de los Programas Presupuestarios 2019 de acuerdo al

Sistema de Evaluación del Desempeño

(Anexo 13)

Línea Base			Meta			Medio de Verificación	Sentido
Valor	Año	Período	Valor	Año	Período		
100%= 0 tiendas Tierra Nuestra establecidas en 201	2018	01-01-2018 al 31-12-2018	100% = 1 Tienda Tierra Nuestra en el estado.	2019	01-01-2019 al 31-12-2019	http://www.aguascalientes.gob.mx/sedrae/mml-mir-ss-eipe/index.aspx	Ascendente
Cobertura	Tipo de Indicador	Tipo Valor Meta	Resumen Narrativo			Supuestos	
Estatal	Gestión	Relativo	3. Tienda agroalimentaria establecida.			Interés de los productores locales para participar en la tienda Tierra Nuestra de productos locales, así como disponibilidad presupuestal para la misma.	

Cuarto Reporte Trimestral de avance de objetivos y metas de los Programas Presupuestarios 2019 de acuerdo al

Sistema de Evaluación del Desempeño

(Anexo 13)

Indicador del Nivel Actividades	Descripción	Tipo de Indicador	Dimensión a Medir	Unidad de Medida	Valor de la Meta	Avance de la Meta			
						Programado	Realizado	%de Avance Realizado vs	
								Período	Anual
Porcentaje de avance en diseño de tienda.	1.-Conclusión de diseño de Tienda donde se expendan productos agroindustriales locales.	Relativo	a. Eficacia	Proyecto	1.00	1.00	1.00	25.00	100.00
Observaciones:									
Porcentaje de avance en convocatoria de inversionistas.	2.- Finalización de convocatoria de inversionistas interesados en participar en la tienda de productos agroindustriales.	Relativo	a. Eficacia	Convocatorias	1.00	1.00	1.00	40.00	100.00
Observaciones:									
Porcentaje de tiendas Tierra Nuestra inauguradas.	3.-Inauguración de tienda de productos agroindustriales locales.	Relativo	a. Eficacia	Establecimientos	1.00	1.00	0.00	0.00	0.00
Observaciones:									

Porcentaje de Avance Indicador Nivel Componente 75.75%

Indicador	Descripción	Método de Cálculo	Frecuencia	Dimensión	Descripción Dimensión
Porcentaje de eventos, ferias y exposiciones apoyadas	Este indicador mide el número de eventos, ferias y exposiciones apoyadas en el año, para promocionar los productos agroindustriales del estado.	$(\text{Total de eventos apoyados} / \text{Total de eventos programados}) \times 100$	Trimestral	a. Eficacia	Miden el grado del cumplimiento del objetivo establecido

Cuarto Reporte Trimestral de avance de objetivos y metas de los Programas Presupuestarios 2019 de acuerdo al

Sistema de Evaluación del Desempeño

(Anexo 13)

Línea Base			Meta			Medio de Verificación	Sentido
Valor	Año	Período	Valor	Año	Período		
100% = 8 eventos apoyados	2018	01-01-2018 al 31-12-2018	100% = 4 eventos por apoyar	2019	01-01-2019 al 31-12-2019	Listado de beneficiarios del ejercicio fiscal 2019 del programa Promoción e Impulso a la Comercialización, bajo resguardo del Jefe del Departamento de Redes de Valor.	Descendente
Cobertura	Tipo de Indicador	Tipo Valor Meta	Resumen Narrativo			Supuestos	
Estatal	Gestión	Relativo	1. Agroindustrias locales participantes en diferentes eventos, ferias y exposiciones de carácter agroalimentario apoyadas.			Interés de las agroindustrias para participar en este tipo de eventos, así como espacios suficientes para atender la demanda.	

**Cuarto Reporte Trimestral de avance de objetivos y metas
de los Programas Presupuestarios 2019 de acuerdo al
Sistema de Evaluación del Desempeño
(Anexo 13)**

Indicador del Nivel Actividades	Descripción	Tipo de Indicador	Dimensión a Medir	Unidad de Medida	Valor de la Meta	Avance de la Meta			
						Programado	Realizado	%de Avance Realizado vs	
								Período	Anual
Porcentaje de productores atendidos en la recepción de solicitudes.	1.-Atención a productores interesados en participar en eventos ferias y exposiciones.	Relativo	a. Eficacia	Solicitudes	4.00	4.00	3.00	25.50	75.00
Observaciones:									
Porcentaje de expedientes integrados.	2.-Este indicador nos muestra el número total de expedientes integrados de acuerdo a los requisitos de elegibilidad del programa Promoción e Impulso a la Comercialización.	Relativo	a. Eficacia	Expedientes	4.00	4.00	3.00	24.75	75.00
Observaciones:									
Porcentaje de solicitudes dictaminadas positivamente.	3.-Este indicador nos muestra el número total de solicitudes dictaminadas positivamente del programa Promoción e Impulso a la Comercialización.	Relativo	a. Eficacia	Solicitudes	4.00	4.00	3.00	25.50	75.00
Observaciones:									

Programa
Gestión de recursos financieros

Cuarto Reporte Trimestral de avance de objetivos y metas de los Programas Presupuestarios 2019 de acuerdo al

Sistema de Evaluación del Desempeño

(Anexo 13)

Alineación al Plan Estatal de Desarrollo				
Eje	Programa Estratégico	Objetivo Programa Estratégico	Línea de Acción	Indicador
Eje 3. Aguascalientes con gobierno íntegro, austero y abierto	3.4. Gestión Pública Integral, Eficiente y de Calidad	3.4.1. Implementar una gestión pública transparente y austera, eficiente y eficaz, orientada a una adecuada administración de los recursos humanos, materiales y servicios del Poder Ejecutivo Estatal.	3.4.1.2. Modernizar el proceso de adquisiciones, con la finalidad de obtener las mejores condiciones de compra para el Estado y procurar la derrama económica a proveedores locales y mipyme.	3.4.1.2.1. Índice de gestión pública integral, eficiente y de calidad.

Porcentaje de Avance Indicador Nivel Componente 0.00%
--

Indicador	Descripción	Método de Cálculo	Frecuencia	Dimensión	Descripción Dimensión
Porcentaje del ejercicio de los recursos financieros de la SEDRAE, etiquetados en cap. 2000, 3000 y 5000.	Mide el avance del ejercicio del presupuesto asignado a la SEDRAE, etiquetado en los capítulos 2000,3000 y 5000 el cual incluye partidas irreductibles, etiquetadas por la Secretaría de Administración.	(Total de recursos ejercidos / Total de recursos autorizados) X 100	Trimestral	b. Eficiencia	Miden la relación entre el logro del programa y los recursos utilizados para su cumplimiento.

Línea Base			Meta			Medio de Verificación	Sentido
Valor	Año	Período	Valor	Año	Período		
99.93% (\$16,891,308.50)	2018	01-01-2018 al 31-12-2018	100% (\$17,254,100.00 millones de pesos)	2019	01-01-2019 al 31-12-2019	Reporte de avances en recursos ejercidos de la SEDRAE en los capítulos 2000,3000 y 5000 ubicado en la Dirección General Administrativa.	Ascendente

Cobertura	Tipo de Indicador	Tipo Valor Meta	Resumen Narrativo	Supuestos
Estatal	Gestión	Relativo	Realizar con oportunidad y en apego a la normatividad aplicable, la gestión de recursos financieros ante la Secretaría de Finanzas autorizados en el Presupuesto de Egresos del ejercicio en vigor, necesarios para que la dependencia cubra sus necesidades de operación y con ello estar en condiciones de brindar la atención a los productores agropecuarios y agroindustriales que soliciten apoyo gubernamental para mejorar sus niveles de producción y productividad y con ello fortalecer al sector agropec	No Aplica

Cuarto Reporte Trimestral de avance de objetivos y metas de los Programas Presupuestarios 2019 de acuerdo al

Sistema de Evaluación del Desempeño

(Anexo 13)

Indicador del Nivel Actividades	Descripción	Tipo de Indicador	Dimensión a Medir	Unidad de Medida	Valor de la Meta	Avance de la Meta			
						Programado	Realizado	%de Avance Realizado vs	
								Período	Anual

Porcentaje de avance del recurso ejercido	1.-Administración del recurso financiero autorizado a la SEDRAE	Relativo	d. Economía	Porcentaje	0.00	0.00	0.00	0.00	0.00
---	---	----------	-------------	------------	------	------	------	------	------

Observaciones:

Programa Seguro Agrícola Catastrófico

Alineación al Plan Estatal de Desarrollo				
Eje	Programa Estratégico	Objetivo Programa Estratégico	Línea de Acción	Indicador
Eje 4. Aguascalientes competitivo, diversificado y próspero	4.4. Fomento al sector agroalimentario	4.4.1. Promover la sustentabilidad del sector agroalimentario a través de apoyos y servicios que permitan incrementar la producción y productividad, impulsando la creación de cadenas productivas, fomentando los procesos de agregación de valor, atendiendo la demanda del mercado y profesionalizando las actividades agropecuarias y agroindustriales.	4.4.1.5. Promover y desarrollar esquemas de	4.4.1.5.1. Número de hectáreas aseguradas.

Porcentaje de Avance Indicador Nivel Componente 95.71%

Indicador	Descripción	Método de Cálculo	Frecuencia	Dimensión	Descripción Dimensión
-----------	-------------	-------------------	------------	-----------	-----------------------

Cuarto Reporte Trimestral de avance de objetivos y metas de los Programas Presupuestarios 2019 de acuerdo al

Sistema de Evaluación del Desempeño

(Anexo 13)

Porcentaje de hectáreas aseguradas. Mide el número de hectáreas protegidas por medio del seguro agrícola catastrófico contratado conjuntamente por el Gobierno del Edo a través de la SEDRAE y el Gobierno Federal a través de la SADER (Secretaría de Agricultura y Desarrollo Rural). (Número de hectáreas aseguradas en el año / Número de hectáreas aseguradas programadas en el año)x100 Trimestral a. Eficacia Miden el grado del cumplimiento del objetivo establecido

Línea Base			Meta			Medio de Verificación	Sentido
Valor	Año	Periodo	Valor	Año	Periodo		
100% = 78,771 hectáreas	2018	01-01-2018 al 31-12-2018	100% = 63,016 hectáreas	2019	01-01-2019 al 31-12-2019	Pólizas de Seguro Agrícola Catastrófico contratadas, cuyas copia se encuentran bajo resguardo de la Dirección General de Agricultura y/o Dirección General de Administración (SEDRAE)	Descendente

Cobertura	Tipo de Indicador	Tipo Valor Meta	Resumen Narrativo	Supuestos
Estatal	Gestión	Relativo	Proteger y apoyar a productores de bajos ingresos afectados en sus actividades productivas agrícolas, pecuarias, pesqueras y acuícolas por la presencia de desastres naturales, a través de la contratación de esquemas de seguro agropecuario, pesquero o acuícola catastrófico, con una coparticipación de recursos del 80% de aportación de Gobierno Federal y 20% de aportación de Gobierno Estatal.	Disponibilidad de recursos y ocurrencia de siniestros.

**Cuarto Reporte Trimestral de avance de objetivos y metas
de los Programas Presupuestarios 2019 de acuerdo al
Sistema de Evaluación del Desempeño
(Anexo 13)**

Indicador del Nivel Actividades	Descripción	Tipo de Indicador	Dimensión a Medir	Unidad de Medida	Valor de la Meta	Avance de la Meta			
						Programado	Realizado	%de Avance Realizado vs	
								Período	Anual
Porcentaje de superficie autorizada por SADER para contratación SAC	1.-Elaboración de estudio de mercado para conocer la oferta de aseguramiento para 2019 y en base a ello, elaborar la propuesta de cobertura estatal.	Relativo	a. Eficacia	Número	63,016.00	63,016.00	63,016.00	34.00	100.00
Observaciones:									
Porcentaje de recurso estatal autorizado para contratación de Seguro Agrícola Catastrófico	2.-Gestion de suficiencia presupuestal ante la Secretaría de Finanzas, en función al porcentaje de coparticipación que establezcan las reglas de operación del componente.	Relativo	a. Eficacia	Autorizaciones	5,000,000.00	5,000,000.00	4,349,730.29	28.71	86.99
Observaciones:									
Porcentaje de documento "Terminos de Referencia" elaborado	3.-Determinación de superficie, cultivos, municipios y riesgos a asegurar y plasmarlos en un documento.	Relativo	a. Eficacia	Documentos	1.00	1.00	1.00	33.00	100.00
Observaciones:									

**Cuarto Reporte Trimestral de avance de objetivos y metas
de los Programas Presupuestarios 2019 de acuerdo al**

Sistema de Evaluación del Desempeño

(Anexo 13)

Secretaría de Turismo

Programa

Administración de los Recursos

Alineación al Plan Estatal de Desarrollo

Eje	Programa Estratégico	Objetivo Programa Estratégico	Línea de Acción	Indicador
Eje 3. Aguascalientes con gobierno íntegro, austero y abierto	3.4. Gestión Pública Integral, Eficiente y de Calidad	3.4.1. Implementar una gestión pública transparente y austera, eficiente y eficaz, orientada a una adecuada administración de los recursos humanos, materiales y servicios del Poder Ejecutivo Estatal.	3.4.1.1. Homologar una gestión pública eficiente e integral.	3.4.1.1.1. Índice de gestión pública integral, eficiente y de calidad.

Porcentaje de Avance Indicador Nivel Componente 100.00%

Indicador	Descripción	Método de Cálculo	Frecuencia	Dimensión	Descripción Dimensión
Porcentaje de avance en el ejercicio de recursos financieros de la SECTUR	Mide el presupuesto asignado a la SECTUR para el correcto cumplimiento de sus funciones administrativas.	(Presupuesto de gasto de operación ejercido / Presupuesto de gasto de operación autorizado) *100	Trimestral	a. Eficacia	Miden el grado del cumplimiento del objetivo establecido

Línea Base			Meta			Medio de Verificación	Sentido
Valor	Año	Período	Valor	Año	Período		
100 %	2018	Enero - Diciembre	100 %	2019	Enero - Diciembre	Sistema Integral de Información Financiera (SIIF) Presupuesto de Egreso del Estado de Aguascalientes publicado en el Periódico Oficial del Estado.	Ascendente

Cobertura	Tipo de Indicador	Tipo Valor Meta	Resumen Narrativo	Supuestos
Estatal	Gestión	Relativo	1 Viabilidad y ejecución conforme las necesidades de la dependencia para satisfacer las necesidades del sector turístico y a su vez las gubernamentales con lo que respecta a los pagos de materiales, recursos humanos y financieros, entre otros.	

**Cuarto Reporte Trimestral de avance de objetivos y metas
de los Programas Presupuestarios 2019 de acuerdo al
Sistema de Evaluación del Desempeño
(Anexo 13)**

Indicador del Nivel Actividades	Descripción	Tipo de Indicador	Dimensión a Medir	Unidad de Medida	Valor de la Meta	Avance de la Meta				
						Programado	Realizado	%de Avance Realizado vs		
								Período	Anual	
Porcentaje de avance de Revisiones de Cardex	1.1.-Supervisión de Cardex	Relativo	a. Eficacia	Porcentaje	40.00	40.00	40.00	40.00	100.00	
Observaciones:										
Porcentaje de Trámites y Registros de Requisiciones Atendidas	1.2.- Requisiciones Atendidas	Relativo	a. Eficacia	Porcentaje	30.00	30.00	30.00	30.00	100.00	
Observaciones:										
Porcentaje de Realización y Revisión de Proyecciones o cotizaciones	1.3.- Realización y Revisión de Proyecciones	Relativo	a. Eficacia	Porcentaje	30.00	30.00	30.00	30.00	100.00	
Observaciones:										

Programa
Atención al Visitante Palacio

Alineación al Plan Estatal de Desarrollo				
Eje	Programa Estratégico	Objetivo Programa Estratégico	Línea de Acción	Indicador
Eje 4. Aguascalientes competitivo, diversificado y próspero	4.6. Desarrollo de productos turísticos	4.6.1. Incrementar los productos turísticos del Estado y sus municipios, mediante el desarrollo y la oferta de diversas atracciones y actividades que aporten un valor añadido al producto turístico.	4.6.1.1. Generar infraestructura que permita a	4.6.1.1.1. Porcentaje de ocupación hotelera anual.

Cuarto Reporte Trimestral de avance de objetivos y metas de los Programas Presupuestarios 2019 de acuerdo al

Sistema de Evaluación del Desempeño

(Anexo 13)

Indicador Nivel Fin

Indicador	Descripción	Método de Cálculo	Sentido	Unidad de Medida	
Porcentaje de ocupación hotelera anual	Mide las habitaciones que se ocupan periódicamente en sumatoria de todos los hoteles del estado de Aguascalientes.	(Número de habitaciones ocupadas en el periodo / número total de habitaciones disponibles en el periodo)*100	Ascendente	Porcentaje	
Tipo Valor Meta	Frecuencia	Medio de Verificación	Resumen Narrativo	Dimensión	Descripción Dimensión
Relativo	Anual	Sistema de Información de Estadísticas Turísticas (Datatur).	Contribuir con el desarrollo de productos turísticos mediante el mejoramiento de la gestión turística del Estado y fortalecimiento de la atención al turista en cuanto a información y recorridos turísticos, la captura de los beneficios resultantes del flujo de visitantes y generación de un mayor desarrollo turístico.	a. Eficacia	Miden el grado del cumplimiento del objetivo establecido

Porcentaje de Avance Indicador Nivel Propósito 111.92 %

Indicador	Descripción	Método de Cálculo	Sentido	Unidad de Medida	
Porcentaje de incremento de turistas y visitantes a la oficina de atención al visitante que llegan a pedir información o adquirir algún servicio.	Mide el número de visitantes y turistas que llegan a la oficina de atención al visitante.	((Sumatoria de visitantes y turistas que llegaron en el periodo / sumatoria de visitantes y turistas que llegaron en el mismo periodo año anterior) -1)*100	Ascendente	Porcentaje	
Tipo Valor Meta	Frecuencia	Medio de Verificación	Resumen Narrativo	Dimensión	Descripción Dimensión
Relativo	Trimestral	Registros de visitantes a la oficina de atención al visitante.	Turistas y visitantes llegan a la oficina de atención al visitante y se benefician con una mejor atención del personal competente que los atiende.	a. Eficacia	Miden el grado del cumplimiento del objetivo establecido

Porcentaje de Avance Indicador Nivel Componente 136.47%

Indicador	Descripción	Método de Cálculo	Frecuencia	Dimensión	Descripción Dimensión
Porcentaje de niños que participan en recorridos conforme la meta	Mide el número de niños que participan en un recorrido turístico	(Número de niños que realizaron un recorrido turístico/ número de niños contemplados en la meta para realizar un recorrido turístico)*100	Trimestral	a. Eficacia	Miden el grado del cumplimiento del objetivo establecido

Cuarto Reporte Trimestral de avance de objetivos y metas de los Programas Presupuestarios 2019 de acuerdo al

Sistema de Evaluación del Desempeño

(Anexo 13)

Línea Base			Meta			Medio de Verificación	Sentido
Valor	Año	Período	Valor	Año	Período		
100 %	2018	Enero - Diciembre	100 %	2019	Enero - Diciembre	Bitácora de recorridos tranvía, registro de salidas oficina atención al visitante.	Ascendente
Cobertura	Tipo de Indicador	Tipo Valor Meta	Resumen Narrativo			Supuestos	
Estatal	Gestión	Relativo	3. Participación de niños en recorridos turísticos en tranvía.			Los niños que participan en los recorridos aprenden, difunden y permiten alcanzar la meta establecida.	

Cuarto Reporte Trimestral de avance de objetivos y metas de los Programas Presupuestarios 2019 de acuerdo al

Sistema de Evaluación del Desempeño

(Anexo 13)

Indicador del Nivel Actividades	Descripción	Tipo de Indicador	Dimensión a Medir	Unidad de Medida	Valor de la Meta	Avance de la Meta			
						Programado	Realizado	%de Avance Realizado vs	
								Período	Anual

Promedio de promociones e invitaciones dirigidas a niños.	3.1.- Promoción e invitaciones a participar en recorridos turísticos a niños.	Absoluto	a. Eficacia	Niños	6,600.00	6,600.00	9,007.00	136.47	136.47
---	---	----------	-------------	-------	----------	----------	----------	--------	--------

Observaciones:

Porcentaje de Avance Indicador Nivel Componente 105.03%

Indicador	Descripción	Método de Cálculo	Frecuencia	Dimensión	Descripción Dimensión
Porcentaje de personas adultas que participan en recorridos conforme la meta	Mide el número de adultos que participan en un recorrido turístico.	(Número de personas adultas que realizaron un recorrido turístico/ número de personas adultas contempladas en la meta para realizar un recorrido turístico)*100	Trimestral	a. Eficacia	Miden el grado del cumplimiento del objetivo establecido

Línea Base			Meta			Medio de Verificación	Sentido
Valor	Año	Período	Valor	Año	Período		
100 %	2018	Enero - Diciembre	100 %	2019	Enero - Diciembre	Bitácora de recorridos tranvía, registro de salidas oficina atención al visitante.	Ascendente

Cobertura	Tipo de Indicador	Tipo Valor Meta	Resumen Narrativo	Supuestos
Estatal	Gestión	Relativo	2. Participación de adultos en recorridos turísticos en tranvía.	Se atiende el número suficiente de adultos con el cual se alcanzan las metas establecidas.

**Cuarto Reporte Trimestral de avance de objetivos y metas
de los Programas Presupuestarios 2019 de acuerdo al
Sistema de Evaluación del Desempeño
(Anexo 13)**

Indicador del Nivel Actividades	Descripción	Tipo de Indicador	Dimensión a Medir	Unidad de Medida	Valor de la Meta	Avance de la Meta			
						Programado	Realizado	%de Avance Realizado vs	
								Período	Anual

Promedio de promociones e invitaciones dirigidas a adultos.	2.1.- Promoción e invitaciones a participar en recorridos turísticos a adultos.	Absoluto	a. Eficacia	Adultos	29,500.00	29,500.00	30,983.00	105.03	105.03
---	---	----------	-------------	---------	-----------	-----------	-----------	--------	--------

Observaciones:

Porcentaje de Avance Indicador Nivel Componente 118.11%

Indicador	Descripción	Método de Cálculo	Frecuencia	Dimensión	Descripción Dimensión
Porcentaje de personas de la tercera edad que participan en recorridos conforme la meta	Mide el número de personas de la tercera edad que participan en un recorrido turístico.	(Número de personas de la tercera edad que realizaron un recorrido turístico/ número de personas de la tercera edad contempladas en la meta para realizar un recorrido turístico)*100	Trimestral	a. Eficacia	Miden el grado del cumplimiento del objetivo establecido

Línea Base			Meta			Medio de Verificación	Sentido
Valor	Año	Período	Valor	Año	Período		
100 %	2018	Enero - Diciembre	100 %	2019	Enero - Diciembre	Bitácora de recorridos tranvía, registro de salidas oficina atención al visitante.	Ascendente

Cobertura	Tipo de Indicador	Tipo Valor Meta	Resumen Narrativo	Supuestos
Estatal	Gestión	Relativo	1. Participación de personas de la tercera edad en recorridos turísticos en tranvía.	Todas las personas de la tercera edad quedan satisfechas con los recorridos realizados en tranvía.

**Cuarto Reporte Trimestral de avance de objetivos y metas
de los Programas Presupuestarios 2019 de acuerdo al
Sistema de Evaluación del Desempeño
(Anexo 13)**

Indicador del Nivel Actividades	Descripción	Tipo de Indicador	Dimensión a Medir	Unidad de Medida	Valor de la Meta	Avance de la Meta			
						Programado	Realizado	%de Avance Realizado vs	
								Período	Anual

Promedio de promociones e invitaciones dirigidas a personas de la tercera edad.	1.1.- Promoción e invitaciones a participar en recorridos turísticos a personas de la tercera edad.	Absoluto	a. Eficacia	Personas Tercera Edad	7,499.00	7,499.00	8,857.00	118.11	118.11
---	---	----------	-------------	-----------------------	----------	----------	----------	--------	--------

Observaciones:

Porcentaje de Avance Indicador Nivel Componente 100.00%

Indicador	Descripción	Método de Cálculo	Frecuencia	Dimensión	Descripción Dimensión
Porcentaje de recorridos turísticos en tranvía realizados conforme la meta	Mide el número de recorridos que realizan los tranvías para satisfacer a los turistas y visitantes.	(Número de recorridos en tranvía realizados/ número de recorridos en tranvía como meta)*100	Trimestral	a. Eficacia	Miden el grado del cumplimiento del objetivo establecido

Línea Base			Meta			Medio de Verificación	Sentido
Valor	Año	Período	Valor	Año	Período		
100 %	2018	Enero - Diciembre	100 %	2019	Enero - Diciembre	Bitácora de recorridos tranvía, registro de salidas oficina atención al visitante.	Ascendente

Cobertura	Tipo de Indicador	Tipo Valor Meta	Resumen Narrativo	Supuestos
Estatal	Gestión	Relativo	4. Recorridos turísticos en tranvía realizados	Se realizan todos los recorridos necesarios conforme la demanda de los visitantes y turistas.

Cuarto Reporte Trimestral de avance de objetivos y metas de los Programas Presupuestarios 2019 de acuerdo al

Sistema de Evaluación del Desempeño

(Anexo 13)

Indicador del Nivel Actividades	Descripción	Tipo de Indicador	Dimensión a Medir	Unidad de Medida	Valor de la Meta	Avance de la Meta			
						Programado	Realizado	%de Avance Realizado vs	
								Período	Anual

Promedio de unidades con mantenimiento satisfactorio.	4.1 .-Innovación y mantenimiento de unidades realizado constantemente.	Absoluto	a. Eficacia	Mantenimiento	36.00	36.00	36.00	100.00	100.00
---	--	----------	-------------	---------------	-------	-------	-------	--------	--------

Observaciones:

Porcentaje de Avance Indicador Nivel Componente 100.00%

Indicador	Descripción	Método de Cálculo	Frecuencia	Dimensión	Descripción Dimensión
Porcentaje de visitantes atendidos con información general conforme la meta	Mide el número de visitantes y turistas que se acercan a la oficina de atención al visitante a solicitar información.	(Número de visitantes atendidos con información / número de visitantes atendidos contemplados en la meta)*100	Trimestral	a. Eficacia	Miden el grado del cumplimiento del objetivo establecido

Línea Base			Meta			Medio de Verificación	Sentido
Valor	Año	Período	Valor	Año	Período		
100 %	2018	Enero - Diciembre	100 %	2019	Enero - Diciembre	Bitácora de recorridos tranvía, registro de salidas oficina atención al visitante.	Ascendente

Cobertura	Tipo de Indicador	Tipo Valor Meta	Resumen Narrativo	Supuestos
Estatal	Gestión	Relativo	5. Personal con conocimientos turísticos del Estado aplicados	Se atiende con información a todas las personas que se acercan a la oficina.

**Cuarto Reporte Trimestral de avance de objetivos y metas
de los Programas Presupuestarios 2019 de acuerdo al
Sistema de Evaluación del Desempeño
(Anexo 13)**

Indicador del Nivel Actividades	Descripción	Tipo de Indicador	Dimensión a Medir	Unidad de Medida	Valor de la Meta	Avance de la Meta			
						Programado	Realizado	%de Avance Realizado vs	
								Período	Anual

Promedio de capacitaciones dirigidas a personal de atención al visitante.	5.1 .- Capacitación adecuada para atender a los turistas y visitantes correctamente.	Absoluto	a. Eficacia	Capacitación	3.00	3.00	3.00	100.00	100.00
---	--	----------	-------------	--------------	------	------	------	--------	--------

Observaciones:

**Programa
Desarrollo de Proyectos**

Alineación al Plan Estatal de Desarrollo				
Eje	Programa Estratégico	Objetivo Programa Estratégico	Línea de Acción	Indicador
Eje 4. Aguascalientes competitivo, diversificado y próspero	4.6. Desarrollo de productos turísticos	4.6.1. Incrementar los productos turísticos del Estado y sus municipios, mediante el desarrollo y la oferta de diversas atracciones y actividades que aporten un valor añadido al producto turístico.	4.6.1.1. Generar infraestructura que permita a	4.6.1.1.1. Porcentaje de ocupación hotelera anual.

Indicador Nivel Fin				
Indicador	Descripción	Método de Cálculo	Sentido	Unidad de Medida
Porcentaje de ocupación hotelera anual.	Mide la cantidad de habitaciones que se ocupan periódicamente en sumatoria de todos los hoteles del estado de Aguascalientes.	(Número de habitaciones ocupadas en el periodo / número total de habitaciones disponibles en el periodo)*100	Ascendente	Porcentaje

Cuarto Reporte Trimestral de avance de objetivos y metas de los Programas Presupuestarios 2019 de acuerdo al

Sistema de Evaluación del Desempeño

(Anexo 13)

Tipo Valor Meta	Frecuencia	Medio de Verificación	Resumen Narrativo	Dimensión	Descripción Dimensión
Relativo	Anual	Carpeta área de Planeación y Estadísticas de la SECTUR	Contribuir con el desarrollo de productos turísticos a través de la legalidad y garantizando la protección para todos sus actores.	a. Eficacia	Miden el grado del cumplimiento del objetivo establecido

Porcentaje de Avance Indicador Nivel Propósito 113.89 %

Indicador	Descripción	Método de Cálculo	Sentido	Unidad de Medida
Tasa de crecimiento anual compuesta de la derrama económica de los turistas noche en el Estado.	Mide el crecimiento anual del gasto por parte de los visitantes y turistas en el Estado durante el año.	$((\text{derrama o gasto } 2019 / \text{derrama o gasto } 2017) ^ {1 / (3 - 1)}) - 1$	Ascendente	Tasa

Tipo Valor Meta	Frecuencia	Medio de Verificación	Resumen Narrativo	Dimensión	Descripción Dimensión
Relativo	Anual	Carpeta área de Planeación y Estadísticas de la SECTUR	Aguascalientes eleva la competitividad con infraestructura y proyectos turísticos detonantes en el Estado que impulsen el crecimiento del sector turismo.	a. Eficacia	Miden el grado del cumplimiento del objetivo establecido

Porcentaje de Avance Indicador Nivel Componente 100.00%

Indicador	Descripción	Método de Cálculo	Frecuencia	Dimensión	Descripción Dimensión
Porcentaje de aumento de la derrama económica de los municipios	Mide la derrama económica que generan los visitantes a los municipios (pueblos mágicos) de Aguascalientes.	$((\text{Derrama económica generada por visitantes a pueblos mágicos en el periodo - derrama económica generada por visitantes a pueblos mágicos en mismo periodo año anterior}) / \text{derrama económica generada por visitantes a pueblos mágicos en mismo periodo año anterior}) * 100$	Trimestral	d. Economía	Miden la capacidad del programa para administrar, generar o movilizar de manera adecuada los recursos financieros.

Línea Base			Meta			Medio de Verificación	Sentido
Valor	Año	Período	Valor	Año	Período		
21.53%	2018	Enero - Diciembre	5.80 % de aumento	2019	Enero - Diciembre	http://www.datatur.sectur.gob.mx/SitePages/inicio.aspx Estadísticas: visitantes municipios. Convenios, registros de atención de asesoría, propuestas de proyectos en el área de proyectos de SECTUR.	Descendente

Cuarto Reporte Trimestral de avance de objetivos y metas de los Programas Presupuestarios 2019 de acuerdo al

Sistema de Evaluación del Desempeño

(Anexo 13)

Cobertura	Tipo de Indicador	Tipo Valor Meta	Resumen Narrativo	Supuestos
Estatal	Gestión	Relativo	1. Servicios turísticos de calidad adecuados.	Empresas del sector turístico con índices de calidad adecuados y certificados.

**Cuarto Reporte Trimestral de avance de objetivos y metas
de los Programas Presupuestarios 2019 de acuerdo al
Sistema de Evaluación del Desempeño
(Anexo 13)**

Indicador del Nivel Actividades	Descripción	Tipo de Indicador	Dimensión a Medir	Unidad de Medida	Valor de la Meta	Avance de la Meta			
						Programado	Realizado	%de Avance Realizado vs	
								Período	Anual
Porcentaje de incremento de certificaciones o distintivos.	1.1 -Ofrecimiento de capacitaciones que permitan mejorar a los prestadores de servicios turísticos.	Relativo	a. Eficacia	Porcentaje	100.00	100.00	100.00	100.00	100.00

Observaciones:

Porcentaje de Avance Indicador Nivel Componente 119.73%

Indicador	Descripción	Método de Cálculo	Frecuencia	Dimensión	Descripción Dimensión
Porcentaje de aumento en la llegada de pasajeros	Mide la llegada de pasajeros (nacionales e internacionales) al aeropuerto internacional de Aguascalientes.	(Sumatoria de pasajeros que llegan al aeropuerto estatal en el periodo -sumatoria de pasajeros que llegan al aeropuerto en mismo periodo del año anterior) / sumatoria de pasajeros que llegan al aeropuerto en mismo periodo del año anterior*100	Trimestral	a. Eficacia	Miden el grado del cumplimiento del objetivo establecido

Línea Base			Meta			Medio de Verificación	Sentido
Valor	Año	Período	Valor	Año	Período		
24.79%	2018	Enero - Diciembre	1.69% de aumento	2019	Enero - Diciembre	http://www.datatur.sectur.gob.mx/SitePages/Inicio.aspx Estadísticas: visitantes municipios. Convenios, registros de atención de asesoría, propuestas de proyectos en el área de proyectos de SECTUR.	Ascendente

Cobertura	Tipo de Indicador	Tipo Valor Meta	Resumen Narrativo	Supuestos
Estatal	Gestión	Relativo	2. Tarifas aéreas competitivas y adecuadas.	Las aerolíneas ofrecen tarifas competitivas y accesibles.

**Cuarto Reporte Trimestral de avance de objetivos y metas
de los Programas Presupuestarios 2019 de acuerdo al
Sistema de Evaluación del Desempeño
(Anexo 13)**

Indicador del Nivel Actividades	Descripción	Tipo de Indicador	Dimensión a Medir	Unidad de Medida	Valor de la Meta	Avance de la Meta			
						Programado	Realizado	%de Avance Realizado vs	
								Período	Anual

Promedio de turistas que viajan a través del aeropuerto de Aguascalientes de promociones tarifarias.	2.1	-Ofrecimiento de tarifas aéreas accesibles	Absoluto	a. Eficacia	Pasajeros	346,180.00	346,180.00	414,498.00	119.73	119.73
--	-----	--	----------	-------------	-----------	------------	------------	------------	--------	--------

Observaciones:

Porcentaje de Avance Indicador Nivel Componente 156.16%

Indicador	Descripción	Método de Cálculo	Frecuencia	Dimensión	Descripción Dimensión
Porcentaje de aumento en la llegada de visitantes a municipios.	Mide el número de visitantes y turistas que visitan los municipios (pueblos mágicos) de Aguascalientes.	(Sumatoria de visitantes a pueblos mágicos en el periodo - sumatoria de visitantes a pueblos mágicos mismo periodo año anterior) / sumatoria de visitantes a pueblos mágicos mismo periodo año anterior *100	Trimestral	a. Eficacia	Miden el grado del cumplimiento del objetivo establecido

Línea Base			Meta			Medio de Verificación	Sentido
Valor	Año	Período	Valor	Año	Período		
7.82%	2018	Enero - Diciembre	4.54% de aumento	2019	Enero - Diciembre	http://www.datatur.sectur.gob.mx/SitePages/Inicio.aspx Estadísticas: visitantes municipios. Convenios, registros de atención de asesoría, propuestas de proyectos en el área de proyectos de SECTUR.	Ascendente

Cobertura	Tipo de Indicador	Tipo Valor Meta	Resumen Narrativo	Supuestos
Estatal	Gestión	Relativo	3. Llegada de visitantes al interior del Estado incrementada.	Aumento de numero de visitantes a los municipios y Pueblos Mágicos.

**Cuarto Reporte Trimestral de avance de objetivos y metas
de los Programas Presupuestarios 2019 de acuerdo al
Sistema de Evaluación del Desempeño
(Anexo 13)**

Indicador del Nivel Actividades	Descripción	Tipo de Indicador	Dimensión a Medir	Unidad de Medida	Valor de la Meta	Avance de la Meta			
						Programado	Realizado	%de Avance Realizado vs	
								Período	Anual

Porcentaje de aumento de llegada de turistas al Estado.	3.1 .-Promoción del Estado en las diferentes áreas turísticas.	Relativo	a. Eficacia	Turistas	1,061,006.00	1,061,006.00	1,656,913.00	156.16	156.16
---	--	----------	-------------	----------	--------------	--------------	--------------	--------	--------

Observaciones:

Porcentaje de Avance Indicador Nivel Componente 107.41%

Indicador	Descripción	Método de Cálculo	Frecuencia	Dimensión	Descripción Dimensión
Porcentaje de aumento en la llegada de vuelos.	Mide la llegada de vuelos (nacionales e internacionales) al aeropuerto internacional de Aguascalientes.	(Sumatoria de vuelos en el periodo - sumatoria de vuelos mismo periodo año anterior) / sumatoria de vuelos mismo periodo año anterior * 100	Trimestral	a. Eficacia	Miden el grado del cumplimiento del objetivo establecido

Línea Base			Meta			Medio de Verificación	Sentido
Valor	Año	Período	Valor	Año	Período		
13.72%	2018	Enero - Diciembre	0.83% de aumento	2019	Enero - Diciembre	http://www.datatur.sectur.gob.mx/SitePages/Inicio.aspx Estadísticas: visitantes municipios. Convenios, registros de atención de asesoría, propuestas de proyectos en el área de proyectos de SECTUR.	Ascendente

Cobertura	Tipo de Indicador	Tipo Valor Meta	Resumen Narrativo	Supuestos
Estatal	Gestión	Relativo	4. Oferta de vuelos e implementación de nuevos destinos implementada	Las aerolíneas incrementan nuevos destinos.

**Cuarto Reporte Trimestral de avance de objetivos y metas
de los Programas Presupuestarios 2019 de acuerdo al**

Sistema de Evaluación del Desempeño

(Anexo 13)

Indicador del Nivel Actividades	Descripción	Tipo de Indicador	Dimensión a Medir	Unidad de Medida	Valor de la Meta	Avance de la Meta			
						Programado	Realizado	%de Avance Realizado vs	
								Período	Anual

Porcentaje de aumento de la cantidad de vuelos hacia Aguascalientes.	4.1	.-Aumento en las frecuencias de vuelos por parte de las aerolíneas.	Relativo	a. Eficacia	Vuelos	4,991.00	4,991.00	5,361.00	107.41	107.41
--	-----	---	----------	-------------	--------	----------	----------	----------	--------	--------

Observaciones:

Porcentaje de Avance Indicador Nivel Componente 100.00%

Indicador	Descripción	Método de Cálculo	Frecuencia	Dimensión	Descripción Dimensión
Porcentaje de avance de los proyectos de infraestructura	Mide el número de proyectos de infraestructura.	(Avance de proyectos de infraestructura / sumatoria de proyectos meta)*100	Trimestral	a. Eficacia	Miden el grado del cumplimiento del objetivo establecido

Línea Base			Meta			Medio de Verificación	Sentido
Valor	Año	Período	Valor	Año	Período		
100 %	2018	Enero - Diciembre	100 %	2019	Enero - Diciembre	http://www.datatur.sectur.gob.mx/SitePages/Inicio.aspx Estadísticas: visitantes municipios. Convenios, registros de atención de asesoría, propuestas de proyectos en el área de proyectos de SECTUR.	Ascendente

Cobertura	Tipo de Indicador	Tipo Valor Meta	Resumen Narrativo	Supuestos
Estatal	Gestión	Relativo	6. Propuesta de proyectos de infraestructura turística a ejecutar en los municipios incrementada.	Incremento de proyectos de infraestructura turística que abastezcan el mercado turístico.

**Cuarto Reporte Trimestral de avance de objetivos y metas
de los Programas Presupuestarios 2019 de acuerdo al
Sistema de Evaluación del Desempeño
(Anexo 13)**

Indicador del Nivel Actividades	Descripción	Tipo de Indicador	Dimensión a Medir	Unidad de Medida	Valor de la Meta	Avance de la Meta			
						Programado	Realizado	%de Avance Realizado vs	
								Período	Anual

Promedio anual de reuniones con los Ayuntamientos.	6.1 .-Involucramiento de los ayuntamientos y del sector en el planteamiento y desarrollo del proyecto.	Absoluto	a. Eficacia	Reuniones	10.00	10.00	10.00	100.00	100.00
--	--	----------	-------------	-----------	-------	-------	-------	--------	--------

Observaciones:

Porcentaje de Avance Indicador Nivel Componente 100.00%

Indicador	Descripción	Método de Cálculo	Frecuencia	Dimensión	Descripción Dimensión
Porcentaje de ocupación hotelera al año	Mide el porcentaje de ocupación hotelera (cuartos ocupados entre cuartos disponibles) en el Estado.	(Número de habitaciones ocupadas / número de habitaciones existentes) * 100	Trimestral	a. Eficacia	Miden el grado del cumplimiento del objetivo establecido

Línea Base			Meta			Medio de Verificación	Sentido
Valor	Año	Período	Valor	Año	Período		
61.48%	2018	Enero - Diciembre	62%	2019	Enero - Diciembre	http://www.datatur.sectur.gob.mx/SitePages/Inicio.aspx Estadísticas: visitantes municipios. Convenios, registros de atención de asesoría, propuestas de proyectos en el área de proyectos de SECTUR.	Ascendente

Cobertura	Tipo de Indicador	Tipo Valor Meta	Resumen Narrativo	Supuestos
Estatal	Gestión	Relativo	5. Paquetes turísticos integrales a nivel nacional e internacional comercializados.	Numero suficiente de Paquetes Turísticos que cubren todos los nichos del mercado siempre protegiendo a niñas, niños y adolescentes.

**Cuarto Reporte Trimestral de avance de objetivos y metas
de los Programas Presupuestarios 2019 de acuerdo al
Sistema de Evaluación del Desempeño
(Anexo 13)**

Indicador del Nivel Actividades	Descripción	Tipo de Indicador	Dimensión a Medir	Unidad de Medida	Valor de la Meta	Avance de la Meta			
						Programado	Realizado	%de Avance Realizado vs	
								Período	Anual

Promedio de capacitaciones dirigidas a prestadores turísticos.	5.1 .-Involucramiento de los prestadores de servicios turísticos.	Absoluto	a. Eficacia	Porcentaje	30.00	30.00	30.00	100.00	100.00
--	---	----------	-------------	------------	-------	-------	-------	--------	--------

Observaciones:

Programa
Desarrollo de proyectos turísticos Plaza de las Tres Centurias

Alineación al Plan Estatal de Desarrollo				
Eje	Programa Estratégico	Objetivo Programa Estratégico	Línea de Acción	Indicador

Indicador Nivel Fin

Indicador	Descripción	Método de Cálculo	Sentido	Unidad de Medida
Porcentaje de ocupación hotelera anual.	Mide las habitaciones que se ocupan periódicamente en sumatoria de todos los hoteles del estado de Aguascalientes.	(Número de habitaciones ocupadas en el periodo / número total de habitaciones disponibles en el periodo)*100	Ascendente	Porcentaje

Tipo Valor Meta	Frecuencia	Medio de Verificación	Resumen Narrativo	Dimensión	Descripción Dimensión
Relativo	Anual	Carpeta área de Planeación y Estadísticas de la SECTUR	Contribuir a que Aguascalientes sea competitivo, diversificado y próspero mediante el desarrollo de productos turísticos además de orientación básica a los visitantes sobre los atractivos y servicios turísticos disponibles en Aguascalientes.	a. Eficacia	Miden el grado del cumplimiento del objetivo establecido

Cuarto Reporte Trimestral de avance de objetivos y metas de los Programas Presupuestarios 2019 de acuerdo al

Sistema de Evaluación del Desempeño

(Anexo 13)

Porcentaje de Avance Indicador Nivel Propósito 100.34 %

Indicador	Descripción	Método de Cálculo	Sentido	Unidad de Medida
Porcentaje de incremento de visitantes al Complejo Tres Centurias	Mide el incremento de visitantes que llegan al complejo Tres Centurias.	(Número de llegadas de visitantes / Número de visitantes esperados durante el periodo)/100	Ascendente	Porcentaje

Tipo Valor Meta	Frecuencia	Medio de Verificación	Resumen Narrativo	Dimensión	Descripción Dimensión
Relativo	Anual	Bitácora de visitantes.	Los visitantes a la Plaza de las Tres Centurias se benefician con las estrategias y acciones de fortalecimiento y activación.	a. Eficacia	Miden el grado del cumplimiento del objetivo establecido

Porcentaje de Avance Indicador Nivel Componente 100.00%

Indicador	Descripción	Método de Cálculo	Frecuencia	Dimensión	Descripción Dimensión
Porcentaje de visitantes al Complejo Tres Centurias conforme la meta	Mide el cumplimiento de la meta establecida a través del número de los visitantes que llegan al complejo Tres Centurias.	(Número de visitantes registrados en el Complejo Tres Centurias/ número de visitantes en el Complejo Tres Centurias contemplados como meta)*100	Trimestral	a. Eficacia	Miden el grado del cumplimiento del objetivo establecido

Línea Base			Meta			Medio de Verificación	Sentido
Valor	Año	Período	Valor	Año	Período		
100 %	2018	Enero - Diciembre	100 %	2019	Enero - Diciembre	Bitácora de visitantes y de participantes en talleres	Ascendente

Cobertura	Tipo de Indicador	Tipo Valor Meta	Resumen Narrativo	Supuestos
Estatal	Gestión	Relativo	1 Infraestructura adecuada, en condiciones óptimas y con horarios flexibles para los visitantes y turistas ofrecida.	Los turistas y visitantes visitan la Plaza de las Tres Centurias.

Cuarto Reporte Trimestral de avance de objetivos y metas de los Programas Presupuestarios 2019 de acuerdo al

Sistema de Evaluación del Desempeño

(Anexo 13)

Indicador del Nivel Actividades	Descripción	Tipo de Indicador	Dimensión a Medir	Unidad de Medida	Valor de la Meta	Avance de la Meta			
						Programado	Realizado	%de Avance Realizado vs	
								Período	Anual

Promedio de mantenimiento de la Plaza Tres Centurias.	1.1 .-Diseño de un plan de mantenimiento de la Plaza de las Tres Centurias.	Relativo	a. Eficacia	Mantenimiento	40.00	40.00	40.00	40.00	100.00
---	---	----------	-------------	---------------	-------	-------	-------	-------	--------

Observaciones:

Promedio de capacitaciones al personal.	1.2 .-Suficiente personal especializado capacitado.	Relativo	a. Eficacia	Capacitaciones	35.00	35.00	35.00	35.00	100.00
---	---	----------	-------------	----------------	-------	-------	-------	-------	--------

Observaciones:

Promedio de revisiones a las instalaciones.	1.3 .-Supervisión constante de instalaciones.	Relativo	a. Eficacia	Inspecciones	25.00	25.00	25.00	25.00	100.00
---	---	----------	-------------	--------------	-------	-------	-------	-------	--------

Observaciones:

Porcentaje de Avance Indicador Nivel Componente 100.68%

Indicador	Descripción	Método de Cálculo	Frecuencia	Dimensión	Descripción Dimensión
Porcentaje de visitantes que participan en algún taller o evento de activación conforme la meta	Mide el número de personas que asisten para participar en algún taller o evento de activación.	(Número de personas que participaron en algún taller o evento de activación/ número de personas contempladas como meta en los talleres y eventos de activación)*100	Trimestral	a. Eficacia	Miden el grado del cumplimiento del objetivo establecido

Línea Base			Meta			Medio de Verificación	Sentido
Valor	Año	Período	Valor	Año	Período		
100 %	2018	Enero - Diciembre	100 %	2019	Enero - Diciembre	Bitácora de visitantes y de participantes en talleres	Ascendente

Cuarto Reporte Trimestral de avance de objetivos y metas de los Programas Presupuestarios 2019 de acuerdo al

Sistema de Evaluación del Desempeño

(Anexo 13)

Cobertura	Tipo de Indicador	Tipo Valor Meta	Resumen Narrativo	Supuestos
Estatal	Gestión	Relativo	2 Variedad de actividades a los visitantes a la Plaza de las Tres Centurias ofrecidas.	Los turistas y visitantes visitan la Plaza de las Tres Centurias.

**Cuarto Reporte Trimestral de avance de objetivos y metas
de los Programas Presupuestarios 2019 de acuerdo al
Sistema de Evaluación del Desempeño
(Anexo 13)**

Indicador del Nivel Actividades	Descripción	Tipo de Indicador	Dimensión a Medir	Unidad de Medida	Valor de la Meta	Avance de la Meta			
						Programado	Realizado	%de Avance Realizado vs	
								Período	Anual
Promedio de activaciones y talleres planeadas.	2.1 .-Diseño de un programa de activaciones y talleres para visitantes.	Relativo	a. Eficacia	Taller	30.00	30.00	30.00	30.00	100.00
Observaciones:									
Promedio de visitantes atendidos.	2.2.-Atención y servicio al visitante eficiente.	Absoluto	a. Eficacia	Visitantes	152,000.00	152,000.00	154,939.00	35.68	101.93
Observaciones:									
Promedio de talleres y activaciones cumplidas.	2.3 .-Invitaciones programa de activaciones y talleres para visitantes.	Relativo	a. Eficacia	Talleres	35.00	35.00	35.00	35.00	100.00
Observaciones:									

Programa
Feria de la Uva y Queso Artesanal

Alineación al Plan Estatal de Desarrollo				
Eje	Programa Estratégico	Objetivo Programa Estratégico	Línea de Acción	Indicador
Eje 4. Aguascalientes competitivo, diversificado y próspero	4.6. Desarrollo de productos turísticos	4.6.1. Incrementar los productos turísticos del Estado y sus municipios, mediante el desarrollo y la oferta de diversas atracciones y actividades que aporten un valor añadido al producto turístico.	4.6.1.4. Fortalecer la infraestructura y prestación	4.6.1.4.1. Número de proyectos de infraestructura y desarrollo turístico.

Cuarto Reporte Trimestral de avance de objetivos y metas de los Programas Presupuestarios 2019 de acuerdo al

Sistema de Evaluación del Desempeño

(Anexo 13)

Indicador Nivel Fin

Indicador	Descripción	Método de Cálculo	Sentido	Unidad de Medida	
Número de proyectos de infraestructura y desarrollo turístico.	Cantidad de proyectos que se realizan y benefician y fortalecen al sector.	Sumatoria de proyectos de infraestructura y desarrollo turísticos realizados.	Ascendente	Proyecto	
Tipo Valor Meta	Frecuencia	Medio de Verificación	Resumen Narrativo	Dimensión	Descripción Dimensión
Absoluto	Anual	Plan Estatal de Desarrollo (PED). 2016 - 2022 Publicado del 30 de mayo del 2017 http://www.aguascalientes.gob.mx/cplap/Docs/PED/PED_2016_2022_PERIODICO_OFICIAL.pdf	Contribuir al desarrollo de proyectos o productos turísticos a través de la promoción de la cultura del mezcal y las enchiladas dentro del estado, permitiendo además una sana convivencia y participación comunitaria en una fiesta que permitirá conocer mas sobre estos productos.	a. Eficacia	Miden el grado del cumplimiento del objetivo establecido

Porcentaje de Avance Indicador Nivel Propósito 100.00 %

Indicador	Descripción	Método de Cálculo	Sentido	Unidad de Medida	
Porcentaje de incremento de eventos nuevos en la Feria de la Uva y Queso Artesanal.	Cantidad de eventos que ayudaran a posicionar y atraer tanto a turistas como a visitantes.	(Número de eventos nuevos en el programa de la Feria/número de eventos en el programa de la Feria establecidos como meta)*100	Ascendente	Porcentaje	
Tipo Valor Meta	Frecuencia	Medio de Verificación	Resumen Narrativo	Dimensión	Descripción Dimensión
Relativo	Anual	Programa de la Feria de la Uva y Queso Artesanal publicado en redes sociales Viva Aguascalientes, pagina Viva Aguascalientes y Folletería.	Prestadores de servicios turísticos, productores de mezcal, restauranteros, cocineros tradicionales y proveedores se benefician con las acciones de denominación de origen, difusión y un buen programa integrado de la Feria de la Uva y Queso Artesanal.	a. Eficacia	Miden el grado del cumplimiento del objetivo establecido

Porcentaje de Avance Indicador Nivel Componente 100.00%

Indicador	Descripción	Método de Cálculo	Frecuencia	Dimensión	Descripción Dimensión
Porcentaje de gasto o derrama económica generada durante la Feria de la Uva y Queso Artesanal conforme la meta	Mide la derrama económica generada durante la Feria de la Uva y Queso Artesanal.	(Derrama económica obtenida durante la feria / derrama económica propuesta como meta) * 100	Anual	d. Economía	Miden la capacidad del programa para administrar , generar o movilizar de manera adecuada los recursos financieros.

Cuarto Reporte Trimestral de avance de objetivos y metas de los Programas Presupuestarios 2019 de acuerdo al

Sistema de Evaluación del Desempeño

(Anexo 13)

Línea Base			Meta			Medio de Verificación	Sentido
Valor	Año	Período	Valor	Año	Período		
100 %	2018	Octubre a Noviembre	100 %	2019	Octubre a Noviembre	Estudio realizado por el área de Planeación y Estadísticas de la SECTUR.	Ascendente

Cobertura	Tipo de Indicador	Tipo Valor Meta	Resumen Narrativo	Supuestos
Estatal	Gestión	Relativo	2. Participación de SECTUR, SEDRAE y productores de vinos, quesos, pan, integradas.	Incremento de la economía del Estado por la derrama económica de los turistas.

**Cuarto Reporte Trimestral de avance de objetivos y metas
de los Programas Presupuestarios 2019 de acuerdo al
Sistema de Evaluación del Desempeño
(Anexo 13)**

Indicador del Nivel Actividades	Descripción	Tipo de Indicador	Dimensión a Medir	Unidad de Medida	Valor de la Meta	Avance de la Meta			
						Programado	Realizado	%de Avance Realizado vs	
								Período	Anual
Porcentaje de cumplimiento de invitados a participar.	2.1 .-Difusión a nivel estatal en pro de invitar a los distintos sectores a participar en el evento.	Relativo	a. Eficacia	Porcentaje	30.00	30.00	30.00	30.00	100.00
Observaciones:									
Porcentaje de cumplimiento de reuniones para concretar acuerdos.	2.2 .-Realización de Reuniones para llegar a acuerdos.	Relativo	a. Eficacia	Porcentaje	35.00	35.00	35.00	35.00	100.00
Observaciones:									
Porcentaje de cumplimiento de juntas de vinculación con sectores.	2.3 .-Vinculación con sectores.	Relativo	a. Eficacia	Porcentaje	35.00	35.00	35.00	35.00	100.00
Observaciones:									

Porcentaje de Avance Indicador Nivel Componente 100.00%

Indicador	Descripción	Método de Cálculo	Frecuencia	Dimensión	Descripción Dimensión
Porcentaje de visitantes durante la Feria de la Uva y Queso Artesanal conforme la meta	Mide el número de personas que visitan la Feria de la Uva y Queso Artesanal.	(Número de personas que visitan la feria / Número de personas que visitaran la feria establecidas como meta) * 100	Anual	a. Eficacia	Miden el grado del cumplimiento del objetivo establecido

Línea Base			Meta			Medio de Verificación	Sentido
Valor	Año	Período	Valor	Año	Período		
100 %	2018	Octubre a Noviembre	100 %	2019	Octubre a Noviembre	Carpeta área de Planeación y Estadísticas de la SECTUR.	Ascendente

Cuarto Reporte Trimestral de avance de objetivos y metas de los Programas Presupuestarios 2019 de acuerdo al

Sistema de Evaluación del Desempeño

(Anexo 13)

Cobertura	Tipo de Indicador	Tipo Valor Meta	Resumen Narrativo	Supuestos
Estatal	Gestión	Relativo	1. Actividades en el programa que generen el interés de los turistas y visitantes implementadas.	Los turistas y visitantes conocen el producto turístico y lo visitan.

**Cuarto Reporte Trimestral de avance de objetivos y metas
de los Programas Presupuestarios 2019 de acuerdo al
Sistema de Evaluación del Desempeño
(Anexo 13)**

Indicador del Nivel Actividades	Descripción	Tipo de Indicador	Dimensión a Medir	Unidad de Medida	Valor de la Meta	Avance de la Meta				
						Programado	Realizado	%de Avance Realizado vs		
								Período	Anual	
Porcentaje de cumplimiento de eventos que conforman el feria.	1.1 .-Gestión para la realización del programa.	Relativo	a. Eficacia	Porcentaje	40.00	40.00	40.00	40.00	100.00	
Observaciones:										
Porcentaje de cumplimiento de eventos culturales	1.2 .-Oferta cultural requerida	Relativo	a. Eficacia	Porcentaje	35.00	35.00	35.00	35.00	100.00	
Observaciones:										
Porcentaje de cumplimiento de atracciones en la feria.	1.3 .-Atracciones de impacto suficientes.	Relativo	a. Eficacia	Porcentaje	25.00	25.00	25.00	25.00	100.00	
Observaciones:										

Programa
Feria del Mezcal y la Enchilada

Alineación al Plan Estatal de Desarrollo				
Eje	Programa Estratégico	Objetivo Programa Estratégico	Línea de Acción	Indicador
Eje 4. Aguascalientes competitivo, diversificado y próspero	4.6. Desarrollo de productos turísticos	4.6.1. Incrementar los productos turísticos del Estado y sus municipios, mediante el desarrollo y la oferta de diversas atracciones y actividades que aporten un valor añadido al producto turístico.	4.6.1.4. Fortalecer la infraestructura y prestación	4.6.1.4.1. Número de proyectos de infraestructura y desarrollo turístico.

Cuarto Reporte Trimestral de avance de objetivos y metas de los Programas Presupuestarios 2019 de acuerdo al

Sistema de Evaluación del Desempeño

(Anexo 13)

Indicador Nivel Fin

Indicador	Descripción	Método de Cálculo	Sentido	Unidad de Medida	
Número de proyectos de infraestructura y desarrollo turístico.	Cantidad de proyectos que se realizan y benefician y fortalecen al sector.	Sumatoria de proyectos de infraestructura y desarrollo turísticos realizados.	Ascendente	Proyecto	
Tipo Valor Meta	Frecuencia	Medio de Verificación	Resumen Narrativo	Dimensión	Descripción Dimensión
Absoluto	Anual	Plan Estatal de Desarrollo (PED). 2016 - 2022 Publicado del 30 de mayo del 2017 http://www.aguascalientes.gob.mx/cplap/Docs/PED/PED_2016_2022_PERIODICO_OFICIAL.pdf	Contribuir al desarrollo de proyectos o productos turísticos a través de la promoción de la cultura del mezcal y las enchiladas dentro del estado, permitiendo además una sana convivencia y participación comunitaria en una fiesta que permitirá conocer mas sobre estos productos.	a. Eficacia	Miden el grado del cumplimiento del objetivo establecido

Porcentaje de Avance Indicador Nivel Propósito 48.75 %

Indicador	Descripción	Método de Cálculo	Sentido	Unidad de Medida	
Porcentaje de incremento de eventos en la Feria del Mezcal y la Enchilada.	Cantidad de eventos que ayudaran a posicionar y atraer tanto a turistas como a visitantes.	(Número de eventos nuevos en el programa de la Feria/número de eventos en el programa de la Feria establecidos como meta)*100	Ascendente	Porcentaje	
Tipo Valor Meta	Frecuencia	Medio de Verificación	Resumen Narrativo	Dimensión	Descripción Dimensión
Relativo	Anual	Programa de la Feria del Mezcal y la Enchilada publicado en redes sociales Viva Aguascalientes, pagina Viva Aguascalientes y Folletería.	Prestadores de servicios turísticos, productores de mezcal, restauranteros, cocineros tradicionales y proveedores se benefician con las acciones de denominación de origen, difusión y un buen programa integrado de la Feria del Mezcal y la Enchilada.	a. Eficacia	Miden el grado del cumplimiento del objetivo establecido

Porcentaje de Avance Indicador Nivel Componente 77.50%

Indicador	Descripción	Método de Cálculo	Frecuencia	Dimensión	Descripción Dimensión
Porcentaje de gasto o derrama económica durante la Feria del Mezcal y la Enchilada conforme la meta	Mide la derrama económica generada durante la Feria del Mezcal y la Enchilada.	(Derrama económica obtenida durante la feria / derrama económica propuesta como meta) * 100	Anual	d. Economía	Miden la capacidad del programa para administrar , generar o movilizar de manera adecuada los recursos financieros.

Cuarto Reporte Trimestral de avance de objetivos y metas de los Programas Presupuestarios 2019 de acuerdo al

Sistema de Evaluación del Desempeño

(Anexo 13)

Línea Base			Meta			Medio de Verificación	Sentido
Valor	Año	Período	Valor	Año	Período		
0 %	2018	Enero - Diciembre	100 %	2019	Enero - Diciembre	Estudio realizado por el área de Planeación y Estadísticas de la SECTUR.	Ascendente

Cobertura	Tipo de Indicador	Tipo Valor Meta	Resumen Narrativo	Supuestos
Estatal	Gestión	Relativo	2. SECTUR, SEDRAE y productores de mezcales, restauranteros y cocineros tradicionales integrados.	Incremento de la economía del Estado por la derrama económica de los turistas.

**Cuarto Reporte Trimestral de avance de objetivos y metas
de los Programas Presupuestarios 2019 de acuerdo al
Sistema de Evaluación del Desempeño
(Anexo 13)**

Indicador del Nivel Actividades	Descripción	Tipo de Indicador	Dimensión a Medir	Unidad de Medida	Valor de la Meta	Avance de la Meta			
						Programado	Realizado	%de Avance Realizado vs	
								Período	Anual
Porcentaje de cumplimiento de invitados a participar.	2.1 .-Difusión a nivel estatal en pro de invitar a los distintos sectores a participar en el evento.	Relativo	a. Eficacia	Porcentaje	30.00	30.00	22.50	22.50	75.00
Observaciones:									
Porcentaje de cumplimiento de reuniones para concretar acuerdos.	2.2 .-Realización de Reuniones para llegar a acuerdos.	Relativo	a. Eficacia	Reuniones	35.00	35.00	27.50	27.50	78.57
Observaciones:									
Porcentaje de cumplimiento de juntas de vinculación con sectores.	2.3 .-Juntas vinculación en sectores productivos (mezcales, restauranteros, cocineros tradicionales, pan, chocolates y sociales).	Relativo	a. Eficacia	Reuniones	35.00	35.00	27.50	27.50	78.57
Observaciones:									

Porcentaje de Avance Indicador Nivel Componente 20.00%

Indicador	Descripción	Método de Cálculo	Frecuencia	Dimensión	Descripción Dimensión
Porcentaje de visitantes durante la Feria del Mezcal y la Enchilada conforme la meta	Mide el número de personas que visitan la Feria del Mezcal y la Enchilada.	(Número de personas que visitan la feria / Número de personas que visitaran la feria establecidas como meta) * 100	Anual	a. Eficacia	Miden el grado del cumplimiento del objetivo establecido

Cuarto Reporte Trimestral de avance de objetivos y metas de los Programas Presupuestarios 2019 de acuerdo al

Sistema de Evaluación del Desempeño

(Anexo 13)

Línea Base			Meta			Medio de Verificación	Sentido
Valor	Año	Período	Valor	Año	Período		
0 %	2018	Enero - Diciembre	100 %	2019	Enero - Diciembre	Carpeta área de Planeación y Estadísticas de la SECTUR.	Ascendente
Cobertura	Tipo de Indicador	Tipo Valor Meta	Resumen Narrativo			Supuestos	
Estatal	Gestión	Relativo	1. Actividades en el programa que generen el interés de los turistas y visitantes implementadas.			Los turistas y visitantes conocen el producto turístico y lo visitan.	

**Cuarto Reporte Trimestral de avance de objetivos y metas
de los Programas Presupuestarios 2019 de acuerdo al
Sistema de Evaluación del Desempeño
(Anexo 13)**

Indicador del Nivel Actividades	Descripción	Tipo de Indicador	Dimensión a Medir	Unidad de Medida	Valor de la Meta	Avance de la Meta				
						Programado	Realizado	%de Avance Realizado vs		
								Período	Anual	
Porcentaje de cumplimiento de eventos que conforman la feria.	1.1 .-Gestión para la realización del programa.	Relativo	a. Eficacia	Eventos	40.00	40.00	20.00	20.00	50.00	
Observaciones:										
Porcentaje de cumplimiento de eventos culturales.	1.2 .-Oferta cultural atractiva.	Relativo	a. Eficacia	Porcentaje	35.00	35.00	0.00	0.00	0.00	
Observaciones:										
Porcentaje de cumplimiento de actividades en la feria.	1.3 .- Suficientes atracciones de impacto.	Relativo	a. Eficacia	Porcentaje	25.00	25.00	0.00	0.00	0.00	
Observaciones:										

Programa
Feria Nacional de San Marcos

Alineación al Plan Estatal de Desarrollo				
Eje	Programa Estratégico	Objetivo Programa Estratégico	Línea de Acción	Indicador
Eje 4. Aguascalientes competitivo, diversificado y próspero	4.6. Desarrollo de productos turísticos	4.6.1. Incrementar los productos turísticos del Estado y sus municipios, mediante el desarrollo y la oferta de diversas atracciones y actividades que aporten un valor añadido al producto turístico.	4.6.1.1. Generar infraestructura que permita a	4.6.1.1.1. Porcentaje de ocupación hotelera anual.

Cuarto Reporte Trimestral de avance de objetivos y metas de los Programas Presupuestarios 2019 de acuerdo al

Sistema de Evaluación del Desempeño

(Anexo 13)

Indicador Nivel Fin

Indicador	Descripción	Método de Cálculo	Sentido	Unidad de Medida	
Porcentaje de ocupación hotelera anual.	Mide las habitaciones que se ocupan periódicamente en sumatoria de todos los hoteles del estado de Aguascalientes.	$(\text{Número de habitaciones ocupadas en el periodo} / \text{número total de habitaciones disponibles en el periodo}) * 100$	Ascendente	Porcentaje	
Tipo Valor Meta	Frecuencia	Medio de Verificación	Resumen Narrativo	Dimensión	Descripción Dimensión
Relativo	Anual	Carpeta área de Planeación y Estadísticas de la SECTUR	Contribuir al desarrollo de productos turísticos a través de la promoción de la cultura del vino y queso artesanal dentro de la ciudad permitiendo además una sana convivencia y participación comunitaria en una fiesta que a través de su reactivación, retome ese sello identitario propio de Aguascalientes.	a. Eficacia	Miden el grado del cumplimiento del objetivo establecido

Porcentaje de Avance Indicador Nivel Propósito 100.00 %

Indicador	Descripción	Método de Cálculo	Sentido	Unidad de Medida	
Tasa de crecimiento anual compuesta de la derrama económica	Mide el crecimiento anual del gasto por parte de los visitantes y turistas en el Estado durante el periodo de Feria.	$((\text{derrama o gasto 2019} / \text{derrama o gasto 2017}) ^ (1 / (3 - 1))) - 1$	Ascendente	Tasa	
Tipo Valor Meta	Frecuencia	Medio de Verificación	Resumen Narrativo	Dimensión	Descripción Dimensión
Relativo	Anual	Carpeta área de Planeación y Estadísticas de la SECTUR	Los turistas, visitantes y el sector turístico se benefician con las campañas de promoción de la Feria Nacional de San Marcos y los servicios ofrecidos en el Pabellón Turístico Artesanal.	a. Eficacia	Miden el grado del cumplimiento del objetivo establecido

Porcentaje de Avance Indicador Nivel Componente 100.00%

Indicador	Descripción	Método de Cálculo	Frecuencia	Dimensión	Descripción Dimensión
Porcentaje de llegada de turistas durante la FNSM	Mide el número de turistas que pernoctan en el Estado durante la FNSM.	$(\text{Número de llegada de turistas durante la FNSM registrados} / \text{número de turistas contemplados en la meta durante la FNSM}) * 100$	Anual	a. Eficacia	Miden el grado del cumplimiento del objetivo establecido

Cuarto Reporte Trimestral de avance de objetivos y metas de los Programas Presupuestarios 2019 de acuerdo al

Sistema de Evaluación del Desempeño

(Anexo 13)

Línea Base			Meta			Medio de Verificación	Sentido
Valor	Año	Período	Valor	Año	Período		
100 %	2018	Abril a Mayo	100 %	2019	Abril a Mayo	"http://www.datatur.sectur.gob.mx/SitePages/Inicio.aspx Reporte personalizado de los Centros Turísticos DataTur"	Ascendente
Cobertura	Tipo de Indicador	Tipo Valor Meta	Resumen Narrativo			Supuestos	
Estatal	Gestión	Relativo	1. Turistas y visitantes por visitar la FNSM interesados			Interés de la ciudadanía, turistas y visitantes en visitar los atractivos turísticos del Estado.	

**Cuarto Reporte Trimestral de avance de objetivos y metas
de los Programas Presupuestarios 2019 de acuerdo al
Sistema de Evaluación del Desempeño
(Anexo 13)**

Indicador del Nivel Actividades	Descripción	Tipo de Indicador	Dimensión a Medir	Unidad de Medida	Valor de la Meta	Avance de la Meta			
						Programado	Realizado	%de Avance Realizado vs	
								Período	Anual
Porcentaje de cumplimiento del programa de planeación de la FNSM.	1.1 .-Planeación de productos turísticos enfocado a la FNSM.	Relativo	a. Eficacia	Porcentaje	70.00	70.00	70.00	70.00	100.00
Observaciones:									
Porcentaje de cumplimiento del mantenimiento de las instalaciones de la FNSM.	1.2 .-Infraestructura con mantenimiento adecuado en la FNSM.	Relativo	a. Eficacia	Porcentaje	30.00	30.00	30.00	30.00	100.00
Observaciones:									

Porcentaje de Avance Indicador Nivel Componente 100.00%

Indicador	Descripción	Método de Cálculo	Frecuencia	Dimensión	Descripción Dimensión
Porcentaje de ocupación hotelera durante la FNSM	Mide el número de cuartos ocupados entre el número de cuartos disponibles en los establecimientos de hospedaje del Estado durante la FNSM.	(Número de habitaciones ocupadas durante el FNSM/ número de habitaciones existentes durante FNSM)*100	Trimestral	a. Eficacia	Miden el grado del cumplimiento del objetivo establecido

Línea Base			Meta			Medio de Verificación	Sentido
Valor	Año	Período	Valor	Año	Período		
100 %	2018	Abril a Mayo	100 %	2019	Abril a Mayo	http://www.datatur.sectur.gob.mx/SitePages/Inicio.aspx Reporte personalizado de los Centros Turísticos DataTur	Ascendente

Cuarto Reporte Trimestral de avance de objetivos y metas de los Programas Presupuestarios 2019 de acuerdo al

Sistema de Evaluación del Desempeño

(Anexo 13)

Cobertura	Tipo de Indicador	Tipo Valor Meta	Resumen Narrativo	Supuestos
Estatal	Gestión	Relativo	2. Ocupación hotelera en el estado durante la FNSM incrementada	Existe recurso estatal y las condiciones sociales, políticas y económicas se mantienen estables por la ocupación de los hoteles.

**Cuarto Reporte Trimestral de avance de objetivos y metas
de los Programas Presupuestarios 2019 de acuerdo al
Sistema de Evaluación del Desempeño
(Anexo 13)**

Indicador del Nivel Actividades	Descripción	Tipo de Indicador	Dimensión a Medir	Unidad de Medida	Valor de la Meta	Avance de la Meta			
						Programado	Realizado	%de Avance Realizado vs	
								Período	Anual
Porcentaje de cumplimiento de la campaña de promoción enfocada de la FNSM.	2.1.-Programa de Promoción aplicado de la FNSM.	Relativo	a. Eficacia	Porcentaje	60.00	60.00	60.00	60.00	100.00
Observaciones:									
Porcentaje de incremento de certificaciones o distintivos.	2.2.-Servicios de hospedaje certificados o con distintivos.	Relativo	a. Eficacia	Porcentaje	40.00	40.00	40.00	40.00	100.00
Observaciones:									

Programa
Festival Cultural de Calaveras

Alineación al Plan Estatal de Desarrollo				
Eje	Programa Estratégico	Objetivo Programa Estratégico	Línea de Acción	Indicador
Eje 4. Aguascalientes competitivo, diversificado y próspero	4.5. Promoción y difusión turística	4.5.1. Generar estrategias de promoción y difusión de los atractivos y servicios turísticos del Estado, con el propósito de incrementar la afluencia de visitantes.	4.5.1.2. Desarrollar estrategias de promoción	4.5.1.2.1. Porcentaje de ocupación hotelera durante el Festival de Calaveras.

Indicador Nivel Fin				
Indicador	Descripción	Método de Cálculo	Sentido	Unidad de Medida

Cuarto Reporte Trimestral de avance de objetivos y metas de los Programas Presupuestarios 2019 de acuerdo al

Sistema de Evaluación del Desempeño

(Anexo 13)

Porcentaje de ocupación hotelera durante el Festival de Calaveras. Mide el número total de cuartos ocupados por los turistas entre el número total de cuartos disponibles en el Estado durante el Festival de Calaveras. (Número de habitaciones ocupadas durante el Festival de Calaveras/ número de habitaciones existentes durante Festival de Calaveras)*100 Ascendente Porcentaje

Tipo Valor Meta	Frecuencia	Medio de Verificación	Resumen Narrativo	Dimensión	Descripción Dimensión
Relativo	Anual	Reporte Sistema de Información de Estadísticas Turísticas (Datatur) - Ocupación en hoteles y moteles por centro turístico, corte mensual.	Contribuir con la promoción y fomento turístico a través del incremento de la afluencia de visitantes al Estado y la derrama económica derivada del turismo.	a. Eficacia	Miden el grado del cumplimiento del objetivo establecido

Porcentaje de Avance Indicador Nivel Propósito 100.00 %

Indicador	Descripción	Método de Cálculo	Sentido	Unidad de Medida
Porcentaje de incremento actividades dentro del programa del Festival de Calaveras.	Cantidad de eventos que ayudaran a posicionar y atraer tanto a turistas como a visitantes.	(Número de eventos nuevos en el programa de la Feria/número de eventos en el programa de la Feria establecidos como meta)*100	Ascendente	Porcentaje

Tipo Valor Meta	Frecuencia	Medio de Verificación	Resumen Narrativo	Dimensión	Descripción Dimensión
Relativo	Anual	Programa del Festival de Calaveras publicado en redes sociales Viva Aguascalientes, pagina Viva Aguascalientes y Folletería.	Los prestadores de servicios turísticos, proveedores, turistas y visitantes dentro del periodo del Festival de Calaveras se benefician con las implementación de acciones y programas integrados.	a. Eficacia	Miden el grado del cumplimiento del objetivo establecido

Porcentaje de Avance Indicador Nivel Componente 100.00%

Indicador	Descripción	Método de Cálculo	Frecuencia	Dimensión	Descripción Dimensión
Porcentaje de cumplimiento del gasto o derrama económica generada durante el Festival Cultural de Calaveras.	Mide la derrama económica generada durante el Festival Cultural de Calaveras	(Derrama económica obtenida durante el Festival / derrama económica propuesta como meta) * 100	Anual	d. Economía	Miden la capacidad del programa para administrar , generar o movilizar de manera adecuada los recursos financieros.

Línea Base			Meta			Medio de Verificación	Sentido
Valor	Año	Periodo	Valor	Año	Periodo		
100 %	2018	Octubre a Noviembre	100 %	2019	Octubre a Noviembre	Estudio realizado por el área de Planeación y Estadísticas de la SECTUR.	Ascendente

Cuarto Reporte Trimestral de avance de objetivos y metas de los Programas Presupuestarios 2019 de acuerdo al

Sistema de Evaluación del Desempeño

(Anexo 13)

Cobertura	Tipo de Indicador	Tipo Valor Meta	Resumen Narrativo	Supuestos
Estatal	Gestión	Relativo	2. Participación de SECTUR, SEDRAE, SEDEC, ICA entre otros.	Incremento de la economía del Estado por la derrama económica de los turistas.

**Cuarto Reporte Trimestral de avance de objetivos y metas
de los Programas Presupuestarios 2019 de acuerdo al
Sistema de Evaluación del Desempeño
(Anexo 13)**

Indicador del Nivel Actividades	Descripción	Tipo de Indicador	Dimensión a Medir	Unidad de Medida	Valor de la Meta	Avance de la Meta			
						Programado	Realizado	%de Avance Realizado vs	
								Período	Anual
Porcentaje de cumplimiento de invitados a participar.	2.1.-Difusión a nivel estatal en pro de invitar a los distintos sectores a participar en el evento.	Relativo	a. Eficacia	Porcentaje	30.00	30.00	30.00	30.00	100.00
Observaciones:									
Porcentaje de cumplimiento de reuniones para concretar acuerdos.	2.2.-Realización de Reuniones para llegar a acuerdos.	Relativo	a. Eficacia	Porcentaje	35.00	35.00	35.00	35.00	100.00
Observaciones:									
Porcentaje de cumplimiento de juntas de vinculación con sectores.	2.3.-Vinculación con sectores.	Relativo	a. Eficacia	Porcentaje	35.00	35.00	35.00	35.00	100.00
Observaciones:									

Porcentaje de Avance Indicador Nivel Componente 100.00%

Indicador	Descripción	Método de Cálculo	Frecuencia	Dimensión	Descripción Dimensión
Porcentaje de visitantes durante el Festival Cultural de Calaveras conforme la meta	Mide el número de personas que visitan el Festival Cultural de Calaveras.	(Número de personas que visitan el festival / Número de personas que visitaran el festival establecidas como meta) * 100	Anual	a. Eficacia	Miden el grado del cumplimiento del objetivo establecido

Línea Base			Meta			Medio de Verificación	Sentido
Valor	Año	Período	Valor	Año	Período		
100 %	2018	Octubre a Noviembre	100 %	2019	Octubre a Noviembre	Carpeta área de Planeación y Estadísticas de la SECTUR.	Ascendente

Cuarto Reporte Trimestral de avance de objetivos y metas de los Programas Presupuestarios 2019 de acuerdo al

Sistema de Evaluación del Desempeño

(Anexo 13)

Cobertura	Tipo de Indicador	Tipo Valor Meta	Resumen Narrativo	Supuestos
Estatal	Gestión	Relativo	1. Actividades en el programa que generen el interés de los turistas y visitantes implementadas.	Los turistas y visitantes conocen el producto turístico y lo visitan.

**Cuarto Reporte Trimestral de avance de objetivos y metas
de los Programas Presupuestarios 2019 de acuerdo al
Sistema de Evaluación del Desempeño
(Anexo 13)**

Indicador del Nivel Actividades	Descripción	Tipo de Indicador	Dimensión a Medir	Unidad de Medida	Valor de la Meta	Avance de la Meta				
						Programado	Realizado	%de Avance Realizado vs		
								Período	Anual	
Porcentaje de cumplimiento de eventos que conforman el festival.	1.1 .-Gestión para la realización del programa.	Relativo	a. Eficacia	Porcentaje	40.00	40.00	40.00	40.00	100.00	
Observaciones:										
Porcentaje de cumplimiento de eventos culturales.	1.2 .-Oferta cultural atractiva.	Relativo	a. Eficacia	Porcentaje	35.00	35.00	35.00	35.00	100.00	
Observaciones:										
Porcentaje de cumplimiento de atracciones en el festival.	1.3 .- Suficientes atracciones de impacto.	Relativo	a. Eficacia	Porcentaje	25.00	25.00	25.00	25.00	100.00	
Observaciones:										

Programa
Fomento al Turismo

Cuarto Reporte Trimestral de avance de objetivos y metas de los Programas Presupuestarios 2019 de acuerdo al

Sistema de Evaluación del Desempeño

(Anexo 13)

Alineación al Plan Estatal de Desarrollo				
Eje	Programa Estratégico	Objetivo Programa Estratégico	Línea de Acción	Indicador
Eje 3. Aguascalientes con gobierno íntegro, austero y abierto	3.4. Gestión Pública Integral, Eficiente y de Calidad	3.4.1. Implementar una gestión pública transparente y austera, eficiente y eficaz, orientada a una adecuada administración de los recursos humanos, materiales y servicios del Poder Ejecutivo Estatal.	3.4.1.1. Homologar una gestión pública eficiente e integral.	3.4.1.1.1. Índice de gestión pública integral, eficiente y de calidad.

Porcentaje de Avance Indicador Nivel Componente 100.00%

Indicador	Descripción	Método de Cálculo	Frecuencia	Dimensión	Descripción Dimensión
Porcentaje de avance del presupuesto asignado a viáticos de la Secretaría	Mide el presupuesto asignado a la oficina de la Secretaría para la atracción de turistas al Estado y que ya se ha ejecutado.	(Presupuesto para viáticos ejecutado / presupuesto para viáticos asignado)*100	Trimestral	a. Eficacia	Miden el grado del cumplimiento del objetivo establecido

Línea Base			Meta			Medio de Verificación	Sentido
Valor	Año	Periodo	Valor	Año	Periodo		
100 %	2018	Enero - Diciembre	100 %	2019	Enero - Diciembre	Sistema Integral de Información Financiera (SIIF) Presupuesto de Egreso del Estado de Aguascalientes publicado en el Periódico Oficial del Estado.	Ascendente

Cobertura	Tipo de Indicador	Tipo Valor Meta	Resumen Narrativo	Supuestos
Estatal	Gestión	Relativo	1. Recurso para viáticos de la Secretaría ejecutado correctamente.	

**Cuarto Reporte Trimestral de avance de objetivos y metas
de los Programas Presupuestarios 2019 de acuerdo al
Sistema de Evaluación del Desempeño
(Anexo 13)**

Indicador del Nivel Actividades	Descripción	Tipo de Indicador	Dimensión a Medir	Unidad de Medida	Valor de la Meta	Avance de la Meta			
						Programado	Realizado	%de Avance Realizado vs	
								Período	Anual
Porcentaje de avance de solicitudes de viáticos atendidas	1.1.-Solicitud de viáticos	Relativo	a. Eficacia	Porcentaje	30.00	30.00	30.00	30.00	100.00
Observaciones:									
Porcentaje de viáticos autorizados	1.2 .-Autorización de viáticos	Relativo	a. Eficacia	Porcentaje	50.00	50.00	50.00	50.00	100.00
Observaciones:									
Porcentaje de viáticos comprobados	1.3.-Comprobación de viáticos	Relativo	a. Eficacia	Porcentaje	20.00	20.00	20.00	20.00	100.00
Observaciones:									

Programa
Marco Legal de la Actividad Turística

Alineación al Plan Estatal de Desarrollo				
Eje	Programa Estratégico	Objetivo Programa Estratégico	Línea de Acción	Indicador

Cuarto Reporte Trimestral de avance de objetivos y metas de los Programas Presupuestarios 2019 de acuerdo al

Sistema de Evaluación del Desempeño

(Anexo 13)

Porcentaje de Avance Indicador Nivel Componente 100.00%

Indicador	Descripción	Método de Cálculo	Frecuencia	Dimensión	Descripción Dimensión
Porcentaje de celebración de sesiones de Órganos de Gobierno de Entidades en los que la Secretaría tenga participación conforme la meta	Mide las reuniones celebradas por parte de los Órganos de Gobierno donde se requiera de la presencia del área correspondiente. Sirven para tratar asuntos de importancia a corto, mediano y largo plazo.	(Número de Sesiones atendidas / Número de Sesiones a las que se invita) * 100	Trimestral	a. Eficacia	Miden el grado del cumplimiento del objetivo establecido

Línea Base			Meta			Medio de Verificación	Sentido
Valor	Año	Período	Valor	Año	Período		
100 %	2018	Enero - Diciembre	100 %	2019	Enero - Diciembre	Bitácoras, solicitudes, contratos, convenios, oficios	Ascendente

Cobertura	Tipo de Indicador	Tipo Valor Meta	Resumen Narrativo	Supuestos
Estatal	Gestión	Relativo	1. Sesiones de órganos de gobierno realizadas que colaboran con el cumplimiento de la dependencia.	

**Cuarto Reporte Trimestral de avance de objetivos y metas
de los Programas Presupuestarios 2019 de acuerdo al
Sistema de Evaluación del Desempeño
(Anexo 13)**

Indicador del Nivel Actividades	Descripción	Tipo de Indicador	Dimensión a Medir	Unidad de Medida	Valor de la Meta	Avance de la Meta				
						Programado	Realizado	%de Avance Realizado vs		
								Período	Anual	
Porcentaje de invitaciones recibidas atendidas	1.1.-Recepción de invitaciones recibidas	Relativo	a. Eficacia	Porcentaje	30.00	30.00	30.00	30.00	100.00	
Observaciones:										
Porcentaje de solicitudes ejecutadas	1.2.-Seguimiento de solicitudes	Relativo	a. Eficacia	Porcentaje	40.00	40.00	40.00	40.00	100.00	
Observaciones:										
Porcentaje de sesiones realizadas	1.3.-Participación en sesiones	Relativo	a. Eficacia	Porcentaje	30.00	30.00	30.00	30.00	100.00	
Observaciones:										

Porcentaje de Avance Indicador Nivel Componente 102.00%

Indicador	Descripción	Método de Cálculo	Frecuencia	Dimensión	Descripción Dimensión
Porcentaje de elaboración de Convenios o Contratos para Eventos conforme la meta	Mide los principios, bases generales y procedimientos para garantizar el derecho de acceso a la información en posesión de la Secretaría de Turismo del Estado, órganos autónomos, fideicomisos y fondos públicos; además de la ejecución de los mismos.	(Número de Convenios y Contratos Realizados / Número de Convenios Y Contratos Solicitados) * 100	Trimestral	a. Eficacia	Miden el grado del cumplimiento del objetivo establecido

Línea Base			Meta			Medio de Verificación	Sentido
Valor	Año	Período	Valor	Año	Período		
100 %	2018	Enero - Diciembre	100 %	2019	Enero - Diciembre	Bitácoras, solicitudes, contratos, convenios, oficios	Ascendente

Cuarto Reporte Trimestral de avance de objetivos y metas de los Programas Presupuestarios 2019 de acuerdo al

Sistema de Evaluación del Desempeño

(Anexo 13)

Cobertura	Tipo de Indicador	Tipo Valor Meta	Resumen Narrativo	Supuestos
Estatal	Gestión	Relativo	2. Convenios y contratos elaborados conforme las solicitudes recibidas que permitan dar el servicio adecuado a la dependencia.	

Cuarto Reporte Trimestral de avance de objetivos y metas de los Programas Presupuestarios 2019 de acuerdo al

Sistema de Evaluación del Desempeño

(Anexo 13)

Indicador del Nivel Actividades	Descripción	Tipo de Indicador	Dimensión a Medir	Unidad de Medida	Valor de la Meta	Avance de la Meta			
						Programado	Realizado	%de Avance Realizado vs	
								Período	Anual
Porcentaje de convenios y contratos recibidos	2.1.-Solicitud de convenios y contratos recibidas	Relativo	a. Eficacia	Porcentaje	20.00	20.00	22.00	22.00	110.00
Observaciones:									
Porcentaje de convenios y contratos elaborados	2.2.-Realización de convenios y contratos	Relativo	a. Eficacia	Porcentaje	30.00	30.00	30.00	30.00	100.00
Observaciones:									
Porcentaje de convenios y contratos firmados	2.3.-Firma de convenios y contratos	Relativo	a. Eficacia	Porcentaje	50.00	50.00	50.00	50.00	100.00
Observaciones:									

Porcentaje de Avance Indicador Nivel Componente 100.00%

Indicador	Descripción	Método de Cálculo	Frecuencia	Dimensión	Descripción Dimensión
Porcentaje de obligaciones derivadas de la Ley de Transparencia conforme la meta	Mide el porcentaje de cumplimiento de las obligaciones derivadas de la Ley de Transparencia que le competen a la dependencia (ARTÍCULO 55 LTAIPEAM: FRACCIONES I, II, III, IV, V, VI, VII, IX, XI, XIII, XVII, XIX, XX, XXVII, XXIX, XXX, XXXIII, XXXV, XXXVII, XXXVIII, XXXIX, XL, XLI, XLV, XLVIII, XLIX,	(Número de Obligaciones de la ley de transparencia atendidas / Número de Obligaciones de la ley de transparencia solicitadas) * 100	Trimestral	a. Eficacia	Miden el grado del cumplimiento del objetivo establecido

Línea Base			Meta			Medio de Verificación	Sentido
Valor	Año	Período	Valor	Año	Período		
100 %	2018	Enero - Diciembre	100 %	2019	Enero - Diciembre	Bitácoras, solicitudes, contratos, convenios, oficios	Ascendente

**Cuarto Reporte Trimestral de avance de objetivos y metas
de los Programas Presupuestarios 2019 de acuerdo al**

Sistema de Evaluación del Desempeño

(Anexo 13)

Cobertura	Tipo de Indicador	Tipo Valor Meta	Resumen Narrativo	Supuestos
Estatal	Gestión	Absoluto	3. Cumplimiento de las obligaciones de Transparencia en tiempo y forma	

**Cuarto Reporte Trimestral de avance de objetivos y metas
de los Programas Presupuestarios 2019 de acuerdo al
Sistema de Evaluación del Desempeño
(Anexo 13)**

Indicador del Nivel Actividades	Descripción	Tipo de Indicador	Dimensión a Medir	Unidad de Medida	Valor de la Meta	Avance de la Meta				
						Programado	Realizado	%de Avance Realizado vs		
								Período	Anual	
Porcentaje de solicitudes verificadas	3.1.-Verificación de solicitudes	Relativo	a. Eficacia	Porcentaje	20.00	20.00	20.00	20.00	100.00	
Observaciones:										
Porcentaje de solicitudes procesadas	3.2.-Procesamiento de solicitudes	Relativo	a. Eficacia	Porcentaje	50.00	50.00	50.00	50.00	100.00	
Observaciones:										
Porcentaje de respuestas otorgadas y validadas	3.3.-Carga y cumplimiento en plataformas y correos	Relativo	a. Eficacia	Porcentaje	30.00	30.00	30.00	30.00	100.00	
Observaciones:										

**Programa
Mercadotecnia y difusión**

Alineación al Plan Estatal de Desarrollo				
Eje	Programa Estratégico	Objetivo Programa Estratégico	Línea de Acción	Indicador

Indicador Nivel Fin				
Indicador	Descripción	Método de Cálculo	Sentido	Unidad de Medida

Cuarto Reporte Trimestral de avance de objetivos y metas de los Programas Presupuestarios 2019 de acuerdo al

Sistema de Evaluación del Desempeño

(Anexo 13)

Cantidad de usuarios de aplicaciones tecnológicas. Mide el número de seguidores en redes sociales y aplicaciones. Sumatoria del número de usuarios en redes y aplicaciones registrados. Ascendente Usuarios

Tipo Valor Meta	Frecuencia	Medio de Verificación	Resumen Narrativo	Dimensión	Descripción Dimensión
Absoluto	Anual	Usuarios en redes sociales y aplicaciones. Estadísticas SECTUR (departamento de medios digitales).	Contribuir a la promoción y fomento turístico a través de campañas de publicidad a nivel local, regional, nacional e internacional para dar a conocer a Aguascalientes como destino turístico.	a. Eficacia	Miden el grado del cumplimiento del objetivo establecido

Porcentaje de Avance Indicador Nivel Propósito 92.50 %

Indicador	Descripción	Método de Cálculo	Sentido	Unidad de Medida
Porcentaje de ocupación hotelera.	Mide el porcentaje de ocupación hotelera (cuartos ocupados entre cuartos disponibles) en el Estado.	(número de habitaciones ocupadas / número de habitaciones existentes)/100	Ascendente	Porcentaje

Tipo Valor Meta	Frecuencia	Medio de Verificación	Resumen Narrativo	Dimensión	Descripción Dimensión
Relativo	Anual	Usuarios en redes sociales y aplicaciones. Estadísticas SECTUR (departamento de medios digitales).	Las empresas de servicios turísticos y la población local se benefician con la promoción de los productos turísticos del estado.	a. Eficacia	Miden el grado del cumplimiento del objetivo establecido

Porcentaje de Avance Indicador Nivel Componente 100.00%

Indicador	Descripción	Método de Cálculo	Frecuencia	Dimensión	Descripción Dimensión
Porcentaje de avance de las campañas publicitarias	Se refiere a las campañas publicitarias que se realizaron por medio de SECTUR para promover los atractivos del Estado.	(Campañas publicitarias realizadas/ campañas publicitarias propuestas)*100	Trimestral	a. Eficacia	Miden el grado del cumplimiento del objetivo establecido

Línea Base			Meta			Medio de Verificación	Sentido
Valor	Año	Período	Valor	Año	Período		
100 %	2018	Enero - Diciembre	100 %	2019	Enero - Diciembre		

Cobertura	Tipo de Indicador	Tipo Valor Meta	Resumen Narrativo	Supuestos
Estatal	Gestión	Relativo	1. Uso y aplicaciones de los medios para promover productos turísticos mejorados.	Existe recurso estatal y federal y las condiciones sociales, políticas y económicas se mantienen estables.

**Cuarto Reporte Trimestral de avance de objetivos y metas
de los Programas Presupuestarios 2019 de acuerdo al
Sistema de Evaluación del Desempeño
(Anexo 13)**

Indicador del Nivel Actividades	Descripción	Tipo de Indicador	Dimensión a Medir	Unidad de Medida	Valor de la Meta	Avance de la Meta			
						Programado	Realizado	%de Avance Realizado vs	
								Período	Anual
Porcentaje de cumplimiento de capacitaciones.	1.1.- Capacitación correcta y suficiente.	Relativo	a. Eficacia	Porcentaje	40.00	40.00	40.00	40.00	100.00
Observaciones:									
Porcentaje de cumplimiento de revisiones de contenidos.	1.2.-Realización de contenidos de calidad en páginas y redes sociales que atraen usuarios.	Relativo	a. Eficacia	Porcentaje	35.00	35.00	35.00	35.00	100.00
Observaciones:									
Porcentaje de cumplimiento en el número de visuales.	1.3.-Publicación de imágenes atractivas que visualmente captan la atención de los usuarios.	Relativo	a. Eficacia	Porcentaje	25.00	25.00	25.00	25.00	100.00
Observaciones:									

Porcentaje de Avance Indicador Nivel Componente 85.00%

Indicador	Descripción	Método de Cálculo	Frecuencia	Dimensión	Descripción Dimensión
Porcentaje de derrama económica por turistas conforme la meta	Mide la derrama económica generada por los turistas que visitan el Estado.	(Derrama económica registrada/derrama económica esperada) * 100	Trimestral	d. Economía	Miden la capacidad del programa para administrar, generar o movilizar de manera adecuada los recursos financieros.

Línea Base			Meta			Medio de Verificación	Sentido
Valor	Año	Período	Valor	Año	Período		
100 %	2018	Enero - Diciembre	100 %	2019	Enero - Diciembre	Bitácora de visitantes, listados, reportes cuenta bultos, estudio de resultados de Calaveras	Ascendente

Cuarto Reporte Trimestral de avance de objetivos y metas de los Programas Presupuestarios 2019 de acuerdo al

Sistema de Evaluación del Desempeño

(Anexo 13)

Cobertura	Tipo de Indicador	Tipo Valor Meta	Resumen Narrativo	Supuestos
Estatal	Gestión	Relativo	2. Derrama económica por turistas en el estado incrementada .	Incremento de la economía del Estado por la derrama económica de los turistas

**Cuarto Reporte Trimestral de avance de objetivos y metas
de los Programas Presupuestarios 2019 de acuerdo al
Sistema de Evaluación del Desempeño
(Anexo 13)**

Indicador del Nivel Actividades	Descripción	Tipo de Indicador	Dimensión a Medir	Unidad de Medida	Valor de la Meta	Avance de la Meta			
						Programado	Realizado	%de Avance Realizado vs	
								Período	Anual
Porcentaje de cumplimiento de las campañas publicitarias.	2.1 .-Realización de campañas publicitarias adecuadas y atractivas.	Relativo	a. Eficacia	Porcentaje	5.00	5.00	4.50	27.00	90.00
Observaciones:									
Porcentaje de cumplimiento de los planes de difusión.	2.2 .-Implementación de la planeación estratégica de mercadotecnia para el sector	Relativo	a. Eficacia	Porcentaje	35.00	35.00	29.00	29.00	82.86
Observaciones:									
Porcentaje de cumplimiento mantenimiento herramientas.	2.3 .-Administración de recursos humanos e infraestructura para desarrollo e implementación de estrategias de forma inmediata	Relativo	a. Eficacia	Porcentaje	35.00	35.00	29.00	29.00	82.86
Observaciones:									

Programa
Planeación Turística

Cuarto Reporte Trimestral de avance de objetivos y metas de los Programas Presupuestarios 2019 de acuerdo al

Sistema de Evaluación del Desempeño

(Anexo 13)

Alineación al Plan Estatal de Desarrollo				
Eje	Programa Estratégico	Objetivo Programa Estratégico	Línea de Acción	Indicador
Eje 4. Aguascalientes competitivo, diversificado y próspero	4.5. Promoción y difusión turística	4.5.1. Generar estrategias de promoción y difusión de los atractivos y servicios turísticos del Estado, con el propósito de incrementar la afluencia de visitantes.	4.5.1.3. Promocionar el Estado como punto	4.5.1.3.1. Derrama económica de turistas.

Porcentaje de Avance Indicador Nivel Componente 100.00%
--

Indicador	Descripción	Método de Cálculo	Frecuencia	Dimensión	Descripción Dimensión
Porcentaje de avance de los esquemas de evaluación y seguimiento de Planeación	Mide el avance del cumplimiento de los esquemas de evaluación y seguimiento.	(Avance de cumplimiento de los esquemas y seguimiento realizados / Avance de cumplimiento de los esquemas y seguimiento establecidos)*100	Trimestral	a. Eficacia	Miden el grado del cumplimiento del objetivo establecido

Línea Base			Meta			Medio de Verificación	Sentido
Valor	Año	Periodo	Valor	Año	Periodo		
100 %	2018	Enero - Diciembre	100 %	2019	Enero - Diciembre	Correos electrónicos, reportes GIGA - SSEIPE - DATATUR - Cuadros y Anuarios - RNT - Clasificación Hotelera - DATOS, acuerdos, consultas técnicas	Ascendente

Cobertura	Tipo de Indicador	Tipo Valor Meta	Resumen Narrativo	Supuestos
Estatal	Gestión	Relativo	1. Suficiente información para cubrir los requisitos de cada uno de los sistemas a capturar.	Los turistas y visitantes conocen el producto turístico y lo visitan.

**Cuarto Reporte Trimestral de avance de objetivos y metas
de los Programas Presupuestarios 2019 de acuerdo al
Sistema de Evaluación del Desempeño
(Anexo 13)**

Indicador del Nivel Actividades	Descripción	Tipo de Indicador	Dimensión a Medir	Unidad de Medida	Valor de la Meta	Avance de la Meta			
						Programado	Realizado	%de Avance Realizado vs	
								Período	Anual
Porcentaje de avance de información obtenida para sistemas.	1.1.-Obtención de información	Relativo	a. Eficacia	Porcentaje	30.00	30.00	30.00	30.00	100.00
Observaciones:									
Porcentaje de información analizada para sistemas.	1.2.-Análisis de información para sistemas.	Relativo	a. Eficacia	Porcentaje	40.00	40.00	40.00	40.00	100.00
Observaciones:									
Porcentaje de información cargada en los sistemas.	1.3.-Carga de información en sistemas	Relativo	a. Eficacia	Porcentaje	30.00	30.00	30.00	30.00	100.00
Observaciones:									

Programa

Programa de Desarrollo Regional Turístico Sustentable y Pueblos Mágicos (PRODERMAGICO)

Alineación al Plan Estatal de Desarrollo				
Eje	Programa Estratégico	Objetivo Programa Estratégico	Línea de Acción	Indicador
Eje 4. Aguascalientes competitivo, diversificado y próspero	4.5. Promoción y difusión turística	4.5.1. Generar estrategias de promoción y difusión de los atractivos y servicios turísticos del Estado, con el propósito de incrementar la afluencia de visitantes.	4.5.1.1. Fortalecer la promoción a través de	4.5.1.1.1. Cantidad de turistas al año.

Cuarto Reporte Trimestral de avance de objetivos y metas de los Programas Presupuestarios 2019 de acuerdo al

Sistema de Evaluación del Desempeño

(Anexo 13)

Indicador Nivel Fin

Indicador	Descripción	Método de Cálculo	Sentido	Unidad de Medida	
Cantidad de turistas al año	Mide el número de turistas que llegan durante el año a Aguascalientes.	Sumatoria de turistas que llegan durante el año	Ascendente	Turistas	
Tipo Valor Meta	Frecuencia	Medio de Verificación	Resumen Narrativo	Dimensión	Descripción Dimensión
Absoluto	Anual	Datatur y reportes estadísticos del área en la SECTUR.	Contribuir con el desarrollo de productos turísticos a través de la legalidad y garantizando la protección para todos sus actores.	a. Eficacia	Miden el grado del cumplimiento del objetivo establecido

Porcentaje de Avance Indicador Nivel Propósito 100.00 %

Indicador	Descripción	Método de Cálculo	Sentido	Unidad de Medida	
Tasa de crecimiento anual compuesta de la derrama económica de los turistas noche en el Estado.	Mide el crecimiento anual del gasto por parte de los visitantes y turistas en el Estado durante el año.	$((\text{derrama o gasto } 2019 / \text{derrama o gasto } 2017) ^ (1 / (3 - 1))) - 1$	Ascendente	Tasa	
Tipo Valor Meta	Frecuencia	Medio de Verificación	Resumen Narrativo	Dimensión	Descripción Dimensión
Relativo	Anual	Carpeta área de Planeación y Estadísticas de la SECTUR.	Aguascalientes eleva la competitividad con infraestructura y proyectos turísticos detonantes en el Estado que impulsan el crecimiento del sector turismo.	a. Eficacia	Miden el grado del cumplimiento del objetivo establecido

Porcentaje de Avance Indicador Nivel Componente 100.00%

Indicador	Descripción	Método de Cálculo	Frecuencia	Dimensión	Descripción Dimensión		
Porcentaje de avance del recurso asignado para proyectos de infraestructura turística	Mide el avance del cumplimiento de los recursos asignados para municipios (pueblos mágicos) de Aguascalientes.	$(\text{Avance de cumplimiento del recurso asignado en el periodo} / \text{recurso total asignado}) * 100$	Trimestral	a. Eficacia	Miden el grado del cumplimiento del objetivo establecido		
Línea Base		Meta			Medio de Verificación	Sentido	
Valor	Año	Período	Valor	Año	Período		
100 %	2018	Enero - Diciembre	100 %	2019	Enero - Diciembre	http://www.datatur.sectur.gob.mx/SitePages/Inicio.aspx Estadísticas: visitantes municipios. Convenios, registros de atención de asesoría, propuestas de proyectos en el área de proyectos de SECTUR.	Ascendente

Cuarto Reporte Trimestral de avance de objetivos y metas de los Programas Presupuestarios 2019 de acuerdo al

Sistema de Evaluación del Desempeño

(Anexo 13)

Cobertura	Tipo de Indicador	Tipo Valor Meta	Resumen Narrativo	Supuestos
Estatal	Gestión	Relativo	1. Recurso para proyectos de infraestructura turística que permitan posicionar al estado a nivel nacional desarrollados	La dependencia cuenta con la solvencia necesaria para desarrollar proyectos de infraestructura turística de alto impacto.

**Cuarto Reporte Trimestral de avance de objetivos y metas
de los Programas Presupuestarios 2019 de acuerdo al
Sistema de Evaluación del Desempeño
(Anexo 13)**

Indicador del Nivel Actividades	Descripción	Tipo de Indicador	Dimensión a Medir	Unidad de Medida	Valor de la Meta	Avance de la Meta			
						Programado	Realizado	%de Avance Realizado vs	
								Período	Anual

Promedio anual de reuniones para definir recurso	1.1 .-Asignación de recurso estatal para proyectos de infraestructura turística.	Relativo	a. Eficacia	Reuniones	100.00	100.00	100.00	100.00	100.00
--	--	----------	-------------	-----------	--------	--------	--------	--------	--------

Observaciones:

**Programa
Promoción y Fomento**

Alineación al Plan Estatal de Desarrollo				
Eje	Programa Estratégico	Objetivo Programa Estratégico	Línea de Acción	Indicador
Eje 4. Aguascalientes competitivo, diversificado y próspero	4.5. Promoción y difusión turística	4.5.1. Generar estrategias de promoción y difusión de los atractivos y servicios turísticos del Estado, con el propósito de incrementar la afluencia de visitantes.	4.5.1.1. Fortalecer la promoción a través de	4.5.1.1.1. Cantidad de turistas al año.

Indicador Nivel Fin				
Indicador	Descripción	Método de Cálculo	Sentido	Unidad de Medida
Cantidad de turistas al año.	Cantidad de turistas que llegan al año.	Sumatoria de los turistas que llegan al año.	Ascendente	Turistas
Tipo Valor Meta	Frecuencia	Medio de Verificación	Resumen Narrativo	Dimensión Descripción Dimensión

Cuarto Reporte Trimestral de avance de objetivos y metas de los Programas Presupuestarios 2019 de acuerdo al

Sistema de Evaluación del Desempeño

(Anexo 13)

Absoluto	Anual	Sistema de Información de Estadísticas Turísticas (Datatur). - Reporte Actividad Hotelera	Contribuir a la promoción y fomento turístico a través del desarrollo de la actividad económica en el sector turístico del estado mediante una mayor afluencia de turistas a los destinos y atractivos turísticos.	a. Eficacia	Miden el grado del cumplimiento del objetivo establecido
----------	-------	---	--	-------------	--

Porcentaje de Avance Indicador Nivel Propósito 100.00 %

Indicador	Descripción	Método de Cálculo	Sentido	Unidad de Medida	
Porcentaje de operativos de distribución de material promocional en el estado.	Cantidad de operativos de distribución de material promocional en los distintos puntos estratégicos.	(Número de operativos realizados / número de operativos establecidos como meta)*100	Ascendente	Porcentaje	
Tipo Valor Meta	Frecuencia	Medio de Verificación	Resumen Narrativo	Dimensión	Descripción Dimensión
Relativo	Anual	Listas de entrega de folletería, mapeos, fotos.	El sector turístico del estado se beneficia con la promoción turística de los principales productos y servicios turísticos.	a. Eficacia	Miden el grado del cumplimiento del objetivo establecido

Porcentaje de Avance Indicador Nivel Componente 100.00%

Indicador	Descripción	Método de Cálculo	Frecuencia	Dimensión	Descripción Dimensión		
Porcentaje de cumplimiento de la meta de turistas que llegan al estado.	Mide la efectividad del número de turistas que llegan al Estado.	(Número de turistas que llegan al Estado / número de turistas contemplados como meta) * 100	Trimestral	a. Eficacia	Miden el grado del cumplimiento del objetivo establecido		
Línea Base			Meta			Medio de Verificación	Sentido
Valor	Año	Período	Valor	Año	Período		
100 %	2018	Enero - Diciembre	100 %	2019	Enero - Diciembre	http://www.datatur.sectur.gob.mx/SitePages/Inicio.aspx Reporte personalizado de los Centros Turísticos DataTur	Ascendente
Cobertura	Tipo de Indicador	Tipo Valor Meta	Resumen Narrativo				Supuestos
Estatal	Gestión	Relativo	2. Programas de promoción y distribución de folletería turística implementados.			Los tour operadores, hoteleros y agentes de viajes promocionan la oferta turística estatal.	

**Cuarto Reporte Trimestral de avance de objetivos y metas
de los Programas Presupuestarios 2019 de acuerdo al
Sistema de Evaluación del Desempeño
(Anexo 13)**

Indicador del Nivel Actividades	Descripción	Tipo de Indicador	Dimensión a Medir	Unidad de Medida	Valor de la Meta	Avance de la Meta			
						Programado	Realizado	%de Avance Realizado vs	
								Período	Anual
Porcentaje de cumplimiento de invitaciones enviadas a prestadores turísticos.	2.1.-Involucramiento de los principales actores turísticos del Estado.	Relativo	a. Eficacia	Porcentaje	30.00	30.00	30.00	30.00	100.00
Observaciones:									
Porcentaje de cumplimiento del número de actividades promocionales.	2.2.-Realización de actividades de promoción realizadas.	Relativo	a. Eficacia	Porcentaje	35.00	35.00	35.00	35.00	100.00
Observaciones:									
Porcentaje de cumplimiento de distribución de folletería.	2.3.-Distribución de información turística	Absoluto	a. Eficacia	Porcentaje	35.00	35.00	35.00	35.00	100.00
Observaciones:									

Porcentaje de Avance Indicador Nivel Componente 100.00%

Indicador	Descripción	Método de Cálculo	Frecuencia	Dimensión	Descripción Dimensión
Porcentaje de participación satisfactoria en ferias y eventos para promover al Estado a nivel nacional e internacional	Mide el número de ferias y eventos en donde se promociona al Estado.	(Número de ferias y eventos en los que se participa / número de ferias y eventos a los que se invita a la dependencia) * 100	Trimestral	a. Eficacia	Miden el grado del cumplimiento del objetivo establecido

Línea Base			Meta			Medio de Verificación	Sentido
Valor	Año	Período	Valor	Año	Período		
100 %	2018	Enero - Diciembre	100 %	2019	Enero - Diciembre	http://www.datatur.sectur.gob.mx/SitePages/Inicio.aspx Reporte personalizado de los Centros Turísticos DataTur	Ascendente

Cuarto Reporte Trimestral de avance de objetivos y metas de los Programas Presupuestarios 2019 de acuerdo al

Sistema de Evaluación del Desempeño

(Anexo 13)

Cobertura	Tipo de Indicador	Tipo Valor Meta	Resumen Narrativo	Supuestos
Estatal	Gestión	Relativo	1. Ferias y eventos a nivel nacional e internacional promocionadas.	Los turistas y visitantes asisten a las ferias y eventos promocionados.

**Cuarto Reporte Trimestral de avance de objetivos y metas
de los Programas Presupuestarios 2019 de acuerdo al
Sistema de Evaluación del Desempeño
(Anexo 13)**

Indicador del Nivel Actividades	Descripción	Tipo de Indicador	Dimensión a Medir	Unidad de Medida	Valor de la Meta	Avance de la Meta				
						Programado	Realizado	%de Avance Realizado vs		
								Período	Anual	
Porcentaje de servicios turísticos registrados.	1.1 .-Integración de servicios turísticos.	Relativo	a. Eficacia	Porcentaje	30.00	30.00	30.00	30.00	100.00	
Observaciones:										
Porcentaje de asistencia para promocionar el Estado.	1.2 .-Invitaciones para promocionar al Estado.	Relativo	a. Eficacia	Porcentaje	30.00	30.00	30.00	30.00	100.00	
Observaciones:										
Porcentaje de cumplimiento de participantes que acuden a ferias y expos.	1.3 .-Invitación a suficientes participantes que ofertan al Estado..	Relativo	a. Eficacia	Porcentaje	40.00	40.00	40.00	40.00	100.00	
Observaciones:										

**Programa
Pueblos con Encanto**

Alineación al Plan Estatal de Desarrollo				
Eje	Programa Estratégico	Objetivo Programa Estratégico	Línea de Acción	Indicador
Eje 4. Aguascalientes competitivo, diversificado y próspero	4.6. Desarrollo de productos turísticos	4.6.1. Incrementar los productos turísticos del Estado y sus municipios, mediante el desarrollo y la oferta de diversas atracciones y actividades que aporten un valor añadido al producto turístico.	4.6.1.2. Incrementar la afluencia de visitantes	4.6.1.2.1. Cantidad de visitantes en los Pueblos Mágicos del Estado y demás municipios.

Cuarto Reporte Trimestral de avance de objetivos y metas de los Programas Presupuestarios 2019 de acuerdo al

Sistema de Evaluación del Desempeño

(Anexo 13)

Indicador Nivel Fin

Indicador	Descripción	Método de Cálculo	Sentido	Unidad de Medida	
Cantidad de visitantes en los Pueblos Mágicos del Estado.	Cantidad de personas que visitan los Pueblos Mágicos	Sumatoria de personas que visitan los Pueblos Mágicos	Ascendente	Persona	
Tipo Valor Meta	Frecuencia	Medio de Verificación	Resumen Narrativo	Dimensión	Descripción Dimensión
Absoluto	Anual	Reporte Sistema de Información de Estadísticas - Departamento de Planeación y Estadísticas	Contribuir con el desarrollo de productos turísticos a través del desarrollo del destino turístico y ampliación de los beneficios sociales y económicos de los municipios receptores.	a. Eficacia	Miden el grado del cumplimiento del objetivo establecido

Porcentaje de Avance Indicador Nivel Propósito 100.00 %

Indicador	Descripción	Método de Cálculo	Sentido	Unidad de Medida	
Número de destinos que adoptan el modelo de Pueblo con Encanto.	Se refiere a los destinos que cumplen los requisitos y adoptan el modelo de Pueblo con Encanto recibiendo el nombramiento.	Sumatoria de destinos que adoptan dicho modelo	Ascendente	Nombramientos	
Tipo Valor Meta	Frecuencia	Medio de Verificación	Resumen Narrativo	Dimensión	Descripción Dimensión
Absoluto	Anual	Nombramientos, reconocimientos, bitácoras.	El sector turístico del Estado se beneficia con la adopción del modelo integral de Pueblo con Encanto de los destinos turísticos locales.	a. Eficacia	Miden el grado del cumplimiento del objetivo establecido

Porcentaje de Avance Indicador Nivel Componente 100.00%

Indicador	Descripción	Método de Cálculo	Frecuencia	Dimensión	Descripción Dimensión		
Porcentaje de asesorías técnicas realizadas	Se refiere al avance de las citas realizadas con los interesados y candidatos en el Estado.	(Asesorías técnicas realizadas/ asesorías programadas) *100	Trimestral	a. Eficacia	Miden el grado del cumplimiento del objetivo establecido		
Línea Base		Meta			Medio de Verificación	Sentido	
Valor	Año	Período	Valor	Año	Período		
0	2018	Enero - Diciembre	100 %	2019	Enero - Diciembre	Reportes de registros de atención de asesoría, bitácoras de reuniones y visitas.	Ascendente

Cuarto Reporte Trimestral de avance de objetivos y metas de los Programas Presupuestarios 2019 de acuerdo al

Sistema de Evaluación del Desempeño

(Anexo 13)

Cobertura	Tipo de Indicador	Tipo Valor Meta	Resumen Narrativo	Supuestos
Estatal	Gestión	Relativo	1. Los destinos locales con potencial turístico son asesorados técnicamente	Existe disposición de los destinos locales.

**Cuarto Reporte Trimestral de avance de objetivos y metas
de los Programas Presupuestarios 2019 de acuerdo al
Sistema de Evaluación del Desempeño
(Anexo 13)**

Indicador del Nivel Actividades	Descripción	Tipo de Indicador	Dimensión a Medir	Unidad de Medida	Valor de la Meta	Avance de la Meta			
						Programado	Realizado	%de Avance Realizado vs	
								Período	Anual
Porcentaje acciones de gestión de presupuesto	1.1. .-Ejecución de acciones de gestión de presupuesto para el desarrollo de los Pueblos con Encanto	Relativo	a. Eficacia	Acceso	1.00	1.00	1.00	40.00	100.00
Observaciones:									
Porcentaje de municipios evaluados	1.2.- Evaluación de destinos locales quienes ostentan el nombramiento de Pueblo con Encanto	Relativo	a. Eficacia	Municipios	1.00	1.00	1.00	30.00	100.00
Observaciones:									
Porcentaje de capacitaciones realizadas.	1.3 .- Suficientes capacitaciones para concientizar a la población.	Relativo	a. Eficacia	Porcentaje	1.00	1.00	1.00	30.00	100.00
Observaciones:									

Programa
Tianguis Turístico

Cuarto Reporte Trimestral de avance de objetivos y metas de los Programas Presupuestarios 2019 de acuerdo al

Sistema de Evaluación del Desempeño

(Anexo 13)

Alineación al Plan Estatal de Desarrollo				
Eje	Programa Estratégico	Objetivo Programa Estratégico	Línea de Acción	Indicador
Eje 4. Aguascalientes competitivo, diversificado y próspero	4.5. Promoción y difusión turística	4.5.1. Generar estrategias de promoción y difusión de los atractivos y servicios turísticos del Estado, con el propósito de incrementar la afluencia de visitantes.	4.5.1.3. Promocionar el Estado como punto	4.5.1.3.1. Derrama económica de turistas.

Indicador Nivel Fin

Indicador	Descripción	Método de Cálculo	Sentido	Unidad de Medida	
Derrama económica de turistas.	Mide el gasto que realizan los visitantes y turistas.	Sumatoria de la derrama económica generada por los visitantes y turistas.	Ascendente	Pesos	
Tipo Valor Meta	Frecuencia	Medio de Verificación	Resumen Narrativo	Dimensión	Descripción Dimensión
Absoluto	Anual	Carpeta área de Planeación y Estadísticas de la SECTUR.	Contribuir con la promoción y fomento turístico a través del incremento de la afluencia de visitantes al Estado y la derrama económica derivada del turismo.	a. Eficacia	Miden el grado del cumplimiento del objetivo establecido

Porcentaje de Avance Indicador Nivel Propósito 100.00 %

Indicador	Descripción	Método de Cálculo	Sentido	Unidad de Medida	
Porcentaje de citas de negocio de todo el evento a nivel nacional realizadas	Cantidad de citas realizadas por todos los participantes del evento.	(Citas totales realizadas/ citas agendadas) * 100	Ascendente	Porcentaje	
Tipo Valor Meta	Frecuencia	Medio de Verificación	Resumen Narrativo	Dimensión	Descripción Dimensión
Relativo	Anual	Reporte de citas registrado por organizadores de Tianguis Turístico.	Posicionamiento del Estado durante el Tianguis Turístico, el cual beneficiara a los prestadores de servicios turísticos, proveedores, turistas, visitantes e inversionistas, debido a la existencia de recurso etiquetado para el evento.	a. Eficacia	Miden el grado del cumplimiento del objetivo establecido

Porcentaje de Avance Indicador Nivel Componente 100.00%

Indicador	Descripción	Método de Cálculo	Frecuencia	Dimensión	Descripción Dimensión
-----------	-------------	-------------------	------------	-----------	-----------------------

Cuarto Reporte Trimestral de avance de objetivos y metas de los Programas Presupuestarios 2019 de acuerdo al

Sistema de Evaluación del Desempeño

(Anexo 13)

Porcentaje de citas estatales concretadas Se refiere al avance de las citas realizadas por parte de los participantes del Estado. (Citas llevadas a cabo de los participantes de Aguascalientes / Citas programadas de Aguascalientes) * 100 Anual a. Eficacia Miden el grado del cumplimiento del objetivo establecido

Línea Base			Meta			Medio de Verificación	Sentido
Valor	Año	Período	Valor	Año	Período		
100 %	2018	Abril	100 %	2019	Abril	Reporte evento - Planeación y Estadísticas SECTUR	Ascendente

Cobertura	Tipo de Indicador	Tipo Valor Meta	Resumen Narrativo	Supuestos
Estatal	Gestión	Relativo	1. Elección de ubicación atractiva para el stand en el Centro de Convenciones o sede del evento.	Los visitantes ubican el Estado y el stand, y lo visitan.

Cuarto Reporte Trimestral de avance de objetivos y metas de los Programas Presupuestarios 2019 de acuerdo al

Sistema de Evaluación del Desempeño

(Anexo 13)

Indicador del Nivel Actividades	Descripción	Tipo de Indicador	Dimensión a Medir	Unidad de Medida	Valor de la Meta	Avance de la Meta			
						Programado	Realizado	%de Avance Realizado vs	
								Período	Anual
Promedio de visitantes al stand.	1.1.-Realización de atractivas y vistosas instalaciones para el stand, las cuales permitan sobresalir y atraer a prestadores de servicios, inversionistas y visitantes.	Absoluto	a. Eficacia	Visitantes	30.00	30.00	30.00	30.00	100.00
Observaciones:									
Porcentaje de participación efectiva del sector turístico.	1.2 .-Participación Suficiente del sector turístico del Estado para dar a conocer los atractivos y concretar negocios en el Tianguis Turístico.	Relativo	a. Eficacia	Empresas	17.00	17.00	17.00	30.00	100.00
Observaciones:									
Promedio de citas estatales concertadas en el evento.	1.3 .- Suficiente posicionamiento durante el evento.	Absoluto	a. Eficacia	Reuniones	100.00	100.00	100.00	40.00	100.00
Observaciones:									

**Cuarto Reporte Trimestral de avance de objetivos y metas
de los Programas Presupuestarios 2019 de acuerdo al**

Sistema de Evaluación del Desempeño

(Anexo 13)

Coordinación General de Planeación y Proyectos

Programa

Coordinación y Seguimiento Gubernamental

Alineación al Plan Estatal de Desarrollo

Eje	Programa Estratégico	Objetivo Programa Estratégico	Línea de Acción	Indicador
Eje 3. Aguascalientes con gobierno íntegro, austero y abierto	3.4. Gestión Pública Integral, Eficiente y de Calidad	3.4.1. Implementar una gestión pública transparente y austera, eficiente y eficaz, orientada a una adecuada administración de los recursos humanos, materiales y servicios del Poder Ejecutivo Estatal.	3.4.1.4. Implementar una adecuada gestión y desarrollo integral del capital humano enfocado a un manejo responsable, eficiente y con calidad del gasto y el presupuesto de servicios personales, así como la profesionalización de los servidores públicos del Gobierno del Estado de Aguascalientes.	3.4.1.4.1. Índice de gestión pública integral, eficiente y de calidad.

Porcentaje de Avance Indicador Nivel Componente 174.05%

Indicador	Descripción	Método de Cálculo	Frecuencia	Dimensión	Descripción Dimensión
Porcentaje de actividades realizadas para la gestión gubernamental.	Mide la participación del Titular de la CPLAP en reuniones interinstitucionales para gestión de la planeación y/o proyectos del Estado.	(Número de reuniones asistidas / Número total de reuniones programadas) X 100	Trimestral	a. Eficacia	Miden el grado del cumplimiento del objetivo establecido

Línea Base			Meta			Medio de Verificación	Sentido
Valor	Año	Período	Valor	Año	Período		
100 % (48 Reuniones)	2018	Enero a Diciembre 2018	100 % (474 Reuniones)	2019	Enero a Diciembre 2019	Formatos de reuniones digitales administrados por el Secretario Particular del Titular de la CPLAP	Ascendente

Cobertura	Tipo de Indicador	Tipo Valor Meta	Resumen Narrativo	Supuestos
Estatal	Gestión	Relativo	Reuniones asistidas	

Cuarto Reporte Trimestral de avance de objetivos y metas de los Programas Presupuestarios 2019 de acuerdo al

Sistema de Evaluación del Desempeño

(Anexo 13)

Indicador del Nivel Actividades	Descripción	Tipo de Indicador	Dimensión a Medir	Unidad de Medida	Valor de la Meta	Avance de la Meta			
						Programado	Realizado	%de Avance Realizado vs	
								Período	Anual

Porcentaje de reuniones asistidas	1.1.-Participación en las reuniones institucionales	Relativo	a. Eficacia	Reuniones	474.00	474.00	825.00	174.05	174.05
-----------------------------------	---	----------	-------------	-----------	--------	--------	--------	--------	--------

Observaciones:

Programa

Control y seguimiento a los recursos humanos, financieros, servicios integrales e informáticos

Alineación al Plan Estatal de Desarrollo				
Eje	Programa Estratégico	Objetivo Programa Estratégico	Línea de Acción	Indicador

Porcentaje de Avance Indicador Nivel Componente 128.62%

Indicador	Descripción	Método de Cálculo	Frecuencia	Dimensión	Descripción Dimensión
Porcentaje de avance del presupuesto ejercido	Mide el porcentaje del presupuesto ejercido en base al presupuesto autorizado para el pago de incidencias del personal, mantenimiento del edificio y servicios informáticos de la CPLAP.	$(\text{Presupuesto ejercido} / \text{Presupuesto autorizado}) * 100$	Mensual	d. Economía	Miden la capacidad del programa para administrar, generar o movilizar de manera adecuada los recursos financieros.

Cuarto Reporte Trimestral de avance de objetivos y metas de los Programas Presupuestarios 2019 de acuerdo al

Sistema de Evaluación del Desempeño

(Anexo 13)

Línea Base			Meta			Medio de Verificación	Sentido
Valor	Año	Período	Valor	Año	Período		
100 %	2018	Enero a Diciembre 2018	100 % (30,700,000.00)	2019	Enero a Diciembre 2019	Sistema Integral de Información Financiera de Gobierno del Estado (SIIF). Presupuesto de Egreso del Estado de Aguascalientes publicado en el Periódico Oficial del Estado el 24 de diciembre del 2018. P a g i n a d e I n t e r n e t : eservicios2.aguascalientes.gob.mx/PeriodicoOficial/Archivos/2785.pdf	Ascendente
Cobertura	Tipo de Indicador	Tipo Valor Meta	Resumen Narrativo			Supuestos	
Estatal	Gestión	Relativo	Presupuesto ejercido				

**Cuarto Reporte Trimestral de avance de objetivos y metas
de los Programas Presupuestarios 2019 de acuerdo al**

Sistema de Evaluación del Desempeño

(Anexo 13)

Indicador del Nivel Actividades	Descripción	Tipo de Indicador	Dimensión a Medir	Unidad de Medida	Valor de la Meta	Avance de la Meta			
						Programado	Realizado	%de Avance Realizado vs	
								Período	Anual

Porcentaje de avance del recurso ejercido	1.1.-Administración del recurso autorizado a la CPLAP	Relativo	d. Economía	Pesos	30,700,000.00	30,700,000.00	39,486,736.10	128.62	128.62
---	---	----------	-------------	-------	---------------	---------------	---------------	--------	--------

Observaciones:

Programa

Evaluación Externa de Desempeño de los Fondos Federales del Ramo 33 del Ejercicio 2018

Alineación al Plan Estatal de Desarrollo				
Eje	Programa Estratégico	Objetivo Programa Estratégico	Línea de Acción	Indicador
Eje 3. Aguascalientes con gobierno íntegro, austero y abierto	3.1. Financiamiento sano del desarrollo	3.1.1. Financiar de manera sana y sostenible los programas, obras y proyectos de Gobierno del Estado.	3.1.1.3. Implementar acciones de ahorro, eficiencia, control, disciplina y transparencia en el gasto corriente, tanto del gobierno central como de los organismos públicos descentralizados y desconcentrados.	3.1.1.3.1. Índice de crecimiento del gasto corriente. 0.89 Lograr que el índice de gasto corriente no sea mayor a 1.

Indicador Nivel Fin

Indicador	Descripción	Método de Cálculo	Sentido	Unidad de Medida
Índice de crecimiento del gasto corriente	Mide la eficiente evaluación externa del gasto federalizado de los fondos del Ramo 33 a través de despachos externos competentes contratados para brindar el servicio.	(Número de evaluaciones realizadas 2019 / Número de evaluaciones realizadas 2018)	Ascendente	Porcentaje

Cuarto Reporte Trimestral de avance de objetivos y metas de los Programas Presupuestarios 2019 de acuerdo al

Sistema de Evaluación del Desempeño

(Anexo 13)

Tipo Valor Meta	Frecuencia	Medio de Verificación	Resumen Narrativo	Dimensión	Descripción Dimensión
Relativo	Anual	Link : http://www.aguascalientes.gob.mx/cplap/SED/externas.aspx	Contribuir en el financiamiento sano de Desarrollo del Estado de Aguascalientes mediante la Evaluación Externa de Desempeño de los Fondos Federales del Ramo 33 a través de despachos competentes	a. Eficacia	Miden el grado del cumplimiento del objetivo establecido

Porcentaje de Avance Indicador Nivel Propósito 102.50 %

Indicador	Descripción	Método de Cálculo	Sentido	Unidad de Medida
Porcentaje de Fondos Federales del Ramo 33 evaluados	Mide los programas ejecutados con recursos de los Fondos del Ramo 33 del Gasto Federalizado.	(Número de programas federales evaluados / Número total de programas federales ejecutados) *100	Ascendente	Acceso

Tipo Valor Meta	Frecuencia	Medio de Verificación	Resumen Narrativo	Dimensión	Descripción Dimensión
Relativo	Anual	http://www.aguascalientes.gob.mx/cplap/SED/externas.aspx	Unidades Ejecutoras del gasto federalizado, cumplen con lo establecido en la normatividad aplicable referente a la obligatoriedad de evaluar los Fondos Federales del Ramo 33.	b. Eficiencia	Miden la relación entre el logro del programa y los recursos utilizados para su cumplimiento.

Porcentaje de Avance Indicador Nivel Componente 102.50%

Indicador	Descripción	Método de Cálculo	Frecuencia	Dimensión	Descripción Dimensión
Porcentaje de avance del proceso de evaluación externa	Mide los documentos evaluados por los despachos evaluadores	(Número de evaluaciones externas realizadas / Número total de evaluaciones externas contratadas) * 100	Trimestral	b. Eficiencia	Miden la relación entre el logro del programa y los recursos utilizados para su cumplimiento.

Línea Base			Meta			Medio de Verificación	Sentido
Valor	Año	Período	Valor	Año	Período		
100 %	2018	Sept. a Dic. 2018	100 %	2019	Junio a Diciembre 2019	Documentos impresos y digitales de las Evaluaciones Externas. Link donde están publicadas: http://www.aguascalientes.gob.mx/cplap/SED/externas.aspx Reporte generado por el Despacho Externo contratado para la realización de las evaluaciones y se encuentra bajo el resguardo del Departamento de Planeación y Evaluación adscrito a la CPLAP.	Ascendente

Cuarto Reporte Trimestral de avance de objetivos y metas de los Programas Presupuestarios 2019 de acuerdo al

Sistema de Evaluación del Desempeño

(Anexo 13)

Cobertura	Tipo de Indicador	Tipo Valor Meta	Resumen Narrativo	Supuestos
Estatal	Gestión	Relativo	Evaluaciones externas publicadas	El despacho entrega a tiempo las evaluaciones

**Cuarto Reporte Trimestral de avance de objetivos y metas
de los Programas Presupuestarios 2019 de acuerdo al
Sistema de Evaluación del Desempeño**
(Anexo 13)

Indicador del Nivel Actividades	Descripción	Tipo de Indicador	Dimensión a Medir	Unidad de Medida	Valor de la Meta	Avance de la Meta			
						Programado	Realizado	%de Avance Realizado vs	
								Período	Anual
Porcentaje de despachos evaluadores contratados	1.1.-Participación en el proceso de selección del Despacho evaluador para llevar a cabo las evaluaciones externas.	Relativo	a. Eficacia	Despachos	4.00	4.00	1.00	2.50	25.00
Observaciones:									
Porcentaje de reuniones con despachos evaluadores contratados	1.2.-Acercamiento con los despachos evaluadores seleccionados para realizar la evaluación de los Fondos Federales del Ramo 33 del Gasto Federalizado.	Relativo	a. Eficacia	Reuniones	2.00	2.00	3.00	30.00	150.00
Observaciones:									
Porcentaje de avance de documentos evaluados por los despachos evaluadores contratados	1.3...- Revisión y retroalimentación de los Fondos Federales evaluados del Ramo 33 del Gasto Federalizado	Relativo	a. Eficacia	Documentos	27.00	27.00	27.00	60.00	100.00
Observaciones:									
Porcentaje de avance de seguimiento a los ASM	1.4...-Publicación de Resultados y Seguimiento de los ASM	Relativo	b. Eficiencia	Documentos	27.00	27.00	27.00	10.00	100.00
Observaciones:									

Programa

Generar, impulsar y promover la planeación estratégica del Estado.

Cuarto Reporte Trimestral de avance de objetivos y metas de los Programas Presupuestarios 2019 de acuerdo al

Sistema de Evaluación del Desempeño

(Anexo 13)

Alineación al Plan Estatal de Desarrollo

Eje	Programa Estratégico	Objetivo Programa Estratégico	Línea de Acción	Indicador
Eje 3. Aguascalientes con gobierno íntegro, austero y abierto	3.4. Gestión Pública Integral, Eficiente y de Calidad	3.4.1. Implementar una gestión pública transparente y austera, eficiente y eficaz, orientada a una adecuada administración de los recursos humanos, materiales y servicios del Poder Ejecutivo Estatal.	3.4.1.1. Homologar una gestión pública eficiente e integral.	3.4.1.1.1. Índice de gestión pública integral, eficiente y de calidad.

Indicador Nivel Fin

Indicador	Descripción	Método de Cálculo	Sentido	Unidad de Medida
Índice de gestión pública integral, eficiente y de calidad.	Mide la promoción y difusión de la planeación estratégica del Estado en coordinación con los tres ámbitos de gobierno para la ejecución de obras y acciones gubernamentales en beneficio de los ciudadanos.	Recursos estatal aprobado 2019 / Recurso estatal aprobado 2018	Ascendente	Porcentaje

Tipo Valor Meta	Frecuencia	Medio de Verificación	Resumen Narrativo	Dimensión	Descripción Dimensión
Relativo	Anual	Plan Estatal de Desarrollo 2016-2022. http://www.aguascalientes.gob.mx/ceplap/Docs/PED/PED_Aguascalientes2016_2022.pdf	Contribuir con una Gestión Pública Integral, Eficiente y de Calidad, mediante la promoción y difusión de la planeación estratégica del Estado en coordinación con los tres ámbitos de gobierno para la ejecución de obras y acciones gubernamentales en beneficio de los ciudadanos.	a. Eficacia	Miden el grado del cumplimiento del objetivo establecido

Porcentaje de Avance Indicador Nivel Propósito 162.77 %

Indicador	Descripción	Método de Cálculo	Sentido	Unidad de Medida
Porcentaje de obras y acciones realizadas en beneficio de la ciudadanía.	Mide las obras y acciones que realiza el Gobierno del Estado en beneficio del ciudadano	(Número de aprobaciones de obras y acciones / Total de solicitudes de obras y acciones) X 100	Ascendente	Porcentaje

Tipo Valor Meta	Frecuencia	Medio de Verificación	Resumen Narrativo	Dimensión	Descripción Dimensión
-----------------	------------	-----------------------	-------------------	-----------	-----------------------

**Cuarto Reporte Trimestral de avance de objetivos y metas
de los Programas Presupuestarios 2019 de acuerdo al
Sistema de Evaluación del Desempeño
(Anexo 13)**

Relativo	Anual	http://www.aguascalientes.gob.mx/CEPLAP	La gestión gubernamental cobra sentido en beneficio de la sociedad y de esta manera el Gobierno cumple su función delante de los aguascalentenses, a través de una administración eficaz.	a. Eficacia	Miden el grado del cumplimiento del objetivo establecido
----------	-------	---	---	-------------	--

Porcentaje de Avance Indicador Nivel Componente 162.77%

Indicador	Descripción	Método de Cálculo	Frecuencia	Dimensión	Descripción Dimensión
Porcentaje de actividades y/o acciones para la planeación estratégica del Estado.	Mide las diferentes actividades que se desarrollan en coordinación con los tres niveles de gobierno, además de las Asociaciones público-privadas, en la firma de convenios y acuerdos de colaboración para la buena planeación y conducción del Estado en la ejecución y/o aplicación de acciones y obras g	(Actividades de gestión y acciones realizadas / total de actividades de gestión y acciones programadas) X 100	Trimestral	a. Eficacia	Miden el grado del cumplimiento del objetivo establecido

Línea Base			Meta			Medio de Verificación	Sentido
Valor	Año	Período	Valor	Año	Período		
100 %	2018	Enero a Diciembre 2018	100 % (94 Reuniones)	2019	Enero a Diciembre 2019	Listas de asistencia administradas por el asistente del Coordinador de la CPLAP	Ascendente

Cobertura	Tipo de Indicador	Tipo Valor Meta	Resumen Narrativo	Supuestos
Estatal	Estratégico	Relativo	Coordinación y promoción de las actividades y/o acciones de planeación del desarrollo estatal implementadas.	Existe recurso oportuno para la buena promoción de la planeación estratégica del Estado que difunde la Coordinación General de Planeación y Proyectos (CPLAP).

**Cuarto Reporte Trimestral de avance de objetivos y metas
de los Programas Presupuestarios 2019 de acuerdo al
Sistema de Evaluación del Desempeño
(Anexo 13)**

Indicador del Nivel Actividades	Descripción	Tipo de Indicador	Dimensión a Medir	Unidad de Medida	Valor de la Meta	Avance de la Meta			
						Programado	Realizado	%de Avance Realizado vs	
								Período	Anual
Porcentaje de reuniones agendadas	1.1.-Actividades para la consolidación de Proyectos Estratégicos señalados en el Plan Estatal de Desarrollo.	Relativo	a. Eficacia	Reuniones	94.00	94.00	153.00	162.77	162.77

Observaciones:

**Programa
Informe de Gobierno**

Alineación al Plan Estatal de Desarrollo				
Eje	Programa Estratégico	Objetivo Programa Estratégico	Línea de Acción	Indicador
Eje 3. Aguascalientes con gobierno austero y abierto	3.4. Gestión Pública Integral, Eficiente y de Calidad	3.4.1. Implementar una gestión pública transparente y austera, eficiente y eficaz, orientada a una adecuada administración de los recursos humanos, materiales y servicios del Poder Ejecutivo Estatal.	3.4.1.3. Vigilar y supervisar la aplicación de las disposiciones que conforman el marco de actuación correcta	3.4.1.3.1. Índice de gestión pública integral, eficiente y de calidad.

Porcentaje de Avance Indicador Nivel Componente 99.11%

Indicador	Descripción	Método de Cálculo	Frecuencia	Dimensión	Descripción Dimensión
Porcentaje de avance del presupuesto ejercido	Mide el presupuesto ejercido en la realización del evento del Informe de Gobierno y la impresión del documento para su difusión.	$(\text{Presupuesto ejercido} / \text{Presupuesto autorizado}) * 100$	Anual	d. Economía	Miden la capacidad del programa para administrar, generar o movilizar de manera adecuada los recursos financieros.

Cuarto Reporte Trimestral de avance de objetivos y metas de los Programas Presupuestarios 2019 de acuerdo al

Sistema de Evaluación del Desempeño

(Anexo 13)

Línea Base			Meta			Medio de Verificación	Sentido
Valor	Año	Período	Valor	Año	Período		
100 %	2018	Enero a Diciembre 2018	100 %	2019	Enero a Diciembre 2019	Sistema Integral de Información Financiera de Gobierno del Estado (SIIF) Presupuesto de Egreso del Estado de Aguascalientes publicado en el Periodico Oficial del Estado el 24 de diciembre del 2018. Link del portal : eservicios2.aguascalientes.gob.mx/PeriodicoOficial/Archivos/2785.pdf	Ascendente
Cobertura	Tipo de Indicador	Tipo Valor Meta	Resumen Narrativo			Supuestos	
Estatal	Gestión	Relativo	Elaboración del Informe de Gobierno y Evento para su difusión, realizado.			Se cuenta con los recursos (económicos, materiales y humanos) para la elaboración del Informe de Gobierno y para la realización del evento en la que se dará a conocer a la ciudadanía.	

**Cuarto Reporte Trimestral de avance de objetivos y metas
de los Programas Presupuestarios 2019 de acuerdo al
Sistema de Evaluación del Desempeño
(Anexo 13)**

Indicador del Nivel Actividades	Descripción	Tipo de Indicador	Dimensión a Medir	Unidad de Medida	Valor de la Meta	Avance de la Meta			
						Programado	Realizado	%de Avance Realizado vs	
								Período	Anual
Porcentaje de recurso ejercido en el Informe de Gobierno	1.1.-Administración del recurso autorizado para la realización del evento de presentación del Informe de Gobierno	Relativo	d. Economía	Pesos	3,000,000.00	3,000,000.00	2,911,396.96	29.11	97.05
Observaciones:									
Porcentaje de avance del documento	1.2.-Requerimiento de información, revisión y procesamiento para la integración del Informe de Gobierno.	Relativo	a. Eficacia	Porcentaje	100.00	100.00	100.00	70.00	100.00
Observaciones:									

Programa

Programación, Gestión, Control y Seguimiento del Programa Anual de Inversión Pública, Programas Sociales y Expedientes Técnicos.

Alineación al Plan Estatal de Desarrollo				
Eje	Programa Estratégico	Objetivo Programa Estratégico	Línea de Acción	Indicador
Eje 3. Aguascalientes con gobierno íntegro, austero y abierto	3.4. Gestión Pública Integral, Eficiente y de Calidad	3.4.1. Implementar una gestión pública transparente y austera, eficiente y eficaz, orientada a una adecuada administración de los recursos humanos, materiales y servicios del Poder Ejecutivo Estatal.	3.4.1.1. Homologar una gestión pública eficiente e integral.	3.4.1.1.1. Índice de gestión pública integral, eficiente y de calidad.

Cuarto Reporte Trimestral de avance de objetivos y metas de los Programas Presupuestarios 2019 de acuerdo al

Sistema de Evaluación del Desempeño

(Anexo 13)

Indicador Nivel Fin

Indicador	Descripción	Método de Cálculo	Sentido	Unidad de Medida	
Índice de gestión pública integral, eficiente y de calidad.	Mide la adecuada administración de los recursos humanos, materiales y servicios del poder ejecutivo estatal, mediante el adecuado manejo de recursos estatales asignado a obras de infraestructura.	Recursos estatal aprobado 2019 / Recurso estatal aprobado 2018	Ascendente	Porcentaje	
Tipo Valor Meta	Frecuencia	Medio de Verificación	Resumen Narrativo	Dimensión	Descripción Dimensión
Relativo	Anual	Plan Estatal de Desarrollo 2016-2022. http://www.aguascalientes.gob.mx/ceplap/Docs/PED/PED_Aguascalientes2016_2022.pdf	Recurso para la construcción de obras de infraestructura en el Estado del Presupuesto Directo Estatal (PDE), Fondo de Aportaciones para el Fortalecimiento de las Entidades Federativas (FAFEF), Fondo de Infraestructura Social Estatal (FISE) y Ramo 33 aprobados	a. Eficacia	Miden el grado del cumplimiento del objetivo establecido

Porcentaje de Avance Indicador Nivel Propósito 106.56 %

Indicador	Descripción	Método de Cálculo	Sentido	Unidad de Medida	
Porcentaje del Recurso Anual ejercido en obras de Infraestructura contempladas en el PED 2016-2022.	Mide las necesidades prioritarias del desarrollo sustentable de Aguascalientes y sus habitantes.	(Total del recurso aprobado para obras contempladas en los objetivos del PED / Total del recurso Estatal autorizado) X 100	Ascendente	Porcentaje	
Tipo Valor Meta	Frecuencia	Medio de Verificación	Resumen Narrativo	Dimensión	Descripción Dimensión
Relativo	Anual	Plan Estatal de Desarrollo 2016-2022. http://www.aguascalientes.gob.mx/ceplap/Docs/PED/PED_Aguascalientes2016_2022.pdf	Dependencias gubernamentales cuentan con una adecuada asignación de recursos destinados a necesidades prioritarias para el desarrollo sustentable de Aguascalientes y sus habitantes.	a. Eficacia	Miden el grado del cumplimiento del objetivo establecido

Porcentaje de Avance Indicador Nivel Componente 106.56%

Indicador	Descripción	Método de Cálculo	Frecuencia	Dimensión	Descripción Dimensión
-----------	-------------	-------------------	------------	-----------	-----------------------

**Cuarto Reporte Trimestral de avance de objetivos y metas
de los Programas Presupuestarios 2019 de acuerdo al
Sistema de Evaluación del Desempeño
(Anexo 13)**

<p>Porcentaje de avance en la aprobación de recursos para Infraestructura en el Estado.</p>	<p>Mide el recurso aprobado mediante expedientes técnicos para la construcción de obras de infraestructura en el Estado, en relación a los fondos del Presupuesto Directo Estatal (PDE), Fondo de Aportaciones para el Fortalecimiento de las Entidades Federativas (FAFEF), Fondo de Infraestructura Social E</p>	<p>(Recurso aprobado para obras de infraestructura / recurso total destinado a obras de infraestructura) X 100</p>	<p>Trimestral</p>	<p>a. Eficacia</p>	<p>Miden el grado del cumplimiento del objetivo establecido</p>
---	--	--	-------------------	--------------------	---

Línea Base			Meta			Medio de Verificación	Sentido
Valor	Año	Periodo	Valor	Año	Periodo		
99% (636,224,785.85)	2018	Enero a Diciembre 2018	100% (852,491,292.00)	2019	Enero a Diciembre 2019	Presupuesto de Egreso del Estado de Aguascalientes publicado en el Periódico Oficial del Estado el 24 de diciembre del 2018. http://www.iea.gob.mx/webiea/inf_general/NORMATIVA%20VIDA%20D%20ESTADAL/PRESUPUESTO%20DE%20EGRESOS%20DEL%20ESTADO%20DE%20AGUASCALIENTES%20PARA%20EL%20EJERCICIO%20FISCAL%20DEL%20A%C3%91O%202019.pdf	Ascendente

Cobertura	Tipo de Indicador	Tipo Valor Meta	Resumen Narrativo	Supuestos
Estatal	Estratégico	Relativo	Recurso para la construcción de obras de infraestructura en el Estado del Presupuesto Directo Estatal (PDE), Fondo de Aportaciones para el Fortalecimiento de las Entidades Federativas (FAFEF), Fondo de Infraestructura Social Estatal (FISE) y Ramo 23 aprobados	Asignación suficiente de recursos para la construcción de obras de infraestructura.

**Cuarto Reporte Trimestral de avance de objetivos y metas
de los Programas Presupuestarios 2019 de acuerdo al
Sistema de Evaluación del Desempeño
(Anexo 13)**

Indicador del Nivel Actividades	Descripción	Tipo de Indicador	Dimensión a Medir	Unidad de Medida	Valor de la Meta	Avance de la Meta			
						Programado	Realizado	%de Avance Realizado vs	
								Período	Anual
Porcentaje avance en la aprobación de recursos para infraestructura en el Estado	1.1...-Recabación de información para el documento de Factibilidad de los proyectos de infraestructura.	Relativo	a. Eficacia	Pesos	79,428,309.00	79,428,309.00	39,048,411.60	4.92	49.16
Observaciones:									
Porcentaje de aprobación de expedientes técnicos de proyectos de inversión en infraestructura.	1.2...-Programación y planeación de la aprobación de los recursos del ejercicio fiscal.	Relativo	a. Eficacia	Pesos	773,062,983.00	773,062,983.00	137,425,484.00	91.64	114.55
Observaciones:									
Porcentaje del recurso para obras de infraestructura reportado en la MIDS.	1.3...-Información de actividades en las diferentes plataformas digitales.	Relativo	a. Eficacia	Pesos	46,010,161.00	46,010,161.00	46,011,161.00	10.00	100.00
Observaciones: El recurso se encuentra asignado a diferentes obras y la carga en el sistema debe de realizarlo cada dependencia responsable de la obra; aunque la responsable ante Gobierno Federal sea la CPLAP. Esta es la razón por la cual no podemos contabilizar en Abril, hasta que hagan su cierre de la primera etapa de captura; debido a esto el siguiente reporte deberá de contar con una aumento mayor al planeado.									

Programa

Seguimiento a la mejora regulatoria y a los procesos de fiscalización y transparencia

Cuarto Reporte Trimestral de avance de objetivos y metas de los Programas Presupuestarios 2019 de acuerdo al

Sistema de Evaluación del Desempeño

(Anexo 13)

Alineación al Plan Estatal de Desarrollo				
Eje	Programa Estratégico	Objetivo Programa Estratégico	Línea de Acción	Indicador
Eje 3. Aguascalientes con gobierno íntegro, austero y abierto	3.4. Gestión Pública Integral, Eficiente y de Calidad	3.4.1. Implementar una gestión pública transparente y austera, eficiente y eficaz, orientada a una adecuada administración de los recursos humanos, materiales y servicios del Poder Ejecutivo Estatal.	3.4.1.3. Vigilar y supervisar la correcta aplicación de las disposiciones jurídicas que conforman el marco de actuación	3.4.1.3.1. Índice de gestión pública integral, eficiente y de calidad.

Porcentaje de Avance Indicador Nivel Componente 137.50%
--

Indicador	Descripción	Método de Cálculo	Frecuencia	Dimensión	Descripción Dimensión
Porcentaje de atención a solicitudes en materia jurídica	Mide la cantidad de peticiones que solicita el ciudadano y la documentación entregada a los requerimientos de los pliegos de observaciones de la Auditoría Superior de la Federación y el Órgano Superior de la Federación del Estado, en cuanto a recursos estatales y federales y que son atendidas por la	(Número de solicitudes atendidas / Número total de solicitudes recibidas) X 100	Mensual	a. Eficacia	Miden el grado del cumplimiento del objetivo establecido

Línea Base			Meta			Medio de Verificación	Sentido
Valor	Año	Período	Valor	Año	Período		
100% (62 Solicitudes)	2018	Enero a Diciembre 2018	100% (54 Solicitudes)	2019	Enero a Diciembre 2019	Listado de solicitudes en materia de transparencia. Oficio de acta de inicio de auditoría; administrado por la Coordinación Jurídica de la CPLAP	Descendente

Cobertura	Tipo de Indicador	Tipo Valor Meta	Resumen Narrativo	Supuestos
Estatal	Gestión	Relativo	Solicitudes en materia jurídica atendidas	

**Cuarto Reporte Trimestral de avance de objetivos y metas
de los Programas Presupuestarios 2019 de acuerdo al
Sistema de Evaluación del Desempeño**
(Anexo 13)

Indicador del Nivel Actividades	Descripción	Tipo de Indicador	Dimensión a Medir	Unidad de Medida	Valor de la Meta	Avance de la Meta			
						Programado	Realizado	%de Avance Realizado vs	
								Período	Anual
Porcentaje de solicitudes atendidas en materia de transparencia.	1.1...- Atención de solicitudes en la plataforma local y nacional de transparencia y acceso a la información.	Relativo	a. Eficacia	Solicitudes	50.00	50.00	50.00	50.00	100.00
Observaciones:									
Porcentaje de información entregada al requerimiento de auditorias	1.2.-Atención al oficio de documentación requerida por la Auditoría Superior de Fiscalización para solventar de manera positiva los pliegos de observaciones emitidos por el Órgano Fiscalizador.	Relativo	a. Eficacia	Solicitudes	4.00	4.00	7.00	87.50	175.00
Observaciones:									

Programa
Seguimiento a los Proyectos de Gobierno del Estado.

Alineación al Plan Estatal de Desarrollo				
Eje	Programa Estratégico	Objetivo Programa Estratégico	Línea de Acción	Indicador
Eje 5. Aguascalientes responsable, sustentable y limpio	5.12. Sistema de Planeación Territorial y del Ordenamiento Urbano	5.12.1. Consolidar el Sistema Estatal de Planeación del Desarrollo Urbano.	5.12.1.1. Formular, promover y actualizar	5.12.1.1.1. Programas dentro del Sistema Estatal de Planeación del Desarrollo Urbano actualizados.

Cuarto Reporte Trimestral de avance de objetivos y metas de los Programas Presupuestarios 2019 de acuerdo al

Sistema de Evaluación del Desempeño

(Anexo 13)

Indicador Nivel Fin

Indicador	Descripción	Método de Cálculo	Sentido	Unidad de Medida	
Programas dentro del Sistema Estatal de Planeación del Desarrollo Urbano actualizados.	Indicador que mide los Programas dentro del Sistema Estatal de Planeación del Desarrollo Urbano actualizados.	(Número de programas realizados / Número total de Programas programados) X 100	Ascendente	Porcentaje	
Tipo Valor Meta	Frecuencia	Medio de Verificación	Resumen Narrativo	Dimensión	Descripción Dimensión
Relativo	Anual	Plan Estatal de Desarrollo 2016-2022 Link : http://www.aguascalientes.gob.mx/ceplap/Docs/PED/PED_Aguascalientes2016_2022.pdf	Contribuir con el Sistema de Planeación Estatal de Ordenamiento Territorial y Desarrollo Urbano mediante la elaboración de Planes y Proyectos generadores de obra pública que beneficien la calidad de vida de los habitantes del estado.	b. Eficiencia	Miden la relación entre el logro del programa y los recursos utilizados para su cumplimiento.

Porcentaje de Avance Indicador Nivel Propósito 100.00 %

Indicador	Descripción	Método de Cálculo	Sentido	Unidad de Medida	
Porcentaje de avance de Planes Maestros en materia de desarrollo urbano elaborados.	Indicador que mide el porcentaje de avance de Planes Maestros en materia de desarrollo urbano elaborados.	(Número de Planes Maestros realizados / Número total de Planes Maestros programados) x 100	Ascendente	Porcentaje	
Tipo Valor Meta	Frecuencia	Medio de Verificación	Resumen Narrativo	Dimensión	Descripción Dimensión
Relativo	Trimestral	Portafolio con juego de planos, estudios y/o proyectos generado por la Dirección General de Planeación Estratégica Territorial y bajo resguardo de la misma.	La población del estado de Aguascalientes se ve beneficiada al implementar proyectos y/o Planes Maestros que se ven reflejados en obras previstas como Proyectos Estratégicos del Plan Estatal de Desarrollo 2016-2022.	b. Eficiencia	Miden la relación entre el logro del programa y los recursos utilizados para su cumplimiento.

Porcentaje de Avance Indicador Nivel Componente 100.00%

Indicador	Descripción	Método de Cálculo	Frecuencia	Dimensión	Descripción Dimensión
Porcentaje de avance de Estudios de Factibilidad de obra pública	Indicador que mide el porcentaje de la elaboración los Estudios de Factibilidad de obra pública.	(Número de estudios de factibilidad realizados / Número total de estudios de factibilidad programados) X 100	Trimestral	b. Eficiencia	Miden la relación entre el logro del programa y los recursos utilizados para su cumplimiento.

Cuarto Reporte Trimestral de avance de objetivos y metas de los Programas Presupuestarios 2019 de acuerdo al

Sistema de Evaluación del Desempeño

(Anexo 13)

Línea Base			Meta			Medio de Verificación	Sentido
Valor	Año	Período	Valor	Año	Período		
100 %	2018	Enero a Diciembre 2018	100 %	2019	Enero a Diciembre 2019	Portafolio con juego de planos, estudios y/o proyectos generado por la Dirección General de Información y Proyectos Estratégicos y bajo resguardo de la misma.	Ascendente
Cobertura	Tipo de Indicador	Tipo Valor Meta	Resumen Narrativo			Supuestos	
Estatal	Gestión	Relativo	2. Estudio de Factibilidad de obra validada.			Las Fichas Técnicas se realicen en tiempo y forma para la ejecución de las obras y acciones plasmadas en el Plan Estatal de Desarrollo 2016-2022	

**Cuarto Reporte Trimestral de avance de objetivos y metas
de los Programas Presupuestarios 2019 de acuerdo al
Sistema de Evaluación del Desempeño
(Anexo 13)**

Indicador del Nivel Actividades	Descripción	Tipo de Indicador	Dimensión a Medir	Unidad de Medida	Valor de la Meta	Avance de la Meta			
						Programado	Realizado	%de Avance Realizado vs	
								Período	Anual
Porcentaje de avance de proyectos capturados en el Sistema Estatal de Proyectos de Inversión.	2.1.-Revisión del Sistema Estatal de Proyectos de Inversión con el fin programar visitas a campo de los proyectos registrados.	Relativo	b. Eficiencia	Proyecto	100.00	100.00	100.00	10.00	100.00
Observaciones:									
Porcentaje de avance de visitas realizadas.	2.2.- Realización de visitas a campo en los puntos indicados en la cartera de proyectos del Sistema Estatal de Proyectos de Inversión (SEPI).	Relativo	b. Eficiencia	Visitas de campo	100.00	100.00	100.00	30.00	100.00
Observaciones:									
Porcentaje de avance de fichas técnicas realizadas.	2.3.-Realización de ficha técnica indicando las características físicas del lugar en donde se pretende ejecutar la obra.	Relativo	b. Eficiencia	Fichas técnicas	100.00	100.00	100.00	60.00	100.00
Observaciones:									

Porcentaje de Avance Indicador Nivel Componente 100.00%

Indicador	Descripción	Método de Cálculo	Frecuencia	Dimensión	Descripción Dimensión
Porcentaje de avance en la elaboración de Planes Maestros.	Indicador que mide el porcentaje de Planes Maestros elaborados para dar seguimiento a los Proyectos Estratégicos del Plan Estatal de Desarrollo Urbano 2016-2022	(Número de Planes Maestros realizados / Número total de Planes Maestros programados) X 100	Trimestral	b. Eficiencia	Miden la relación entre el logro del programa y los recursos utilizados para su cumplimiento.

**Cuarto Reporte Trimestral de avance de objetivos y metas
de los Programas Presupuestarios 2019 de acuerdo al**

Sistema de Evaluación del Desempeño

(Anexo 13)

Línea Base			Meta			Medio de Verificación	Sentido
Valor	Año	Período	Valor	Año	Período		
100 % (2)	2018	Enero a Diciembre 2018	100% (2)	2019	Enero a Diciembre 2019	Portafolio con juego de planos, estudios y/o proyectos generado por la Dirección General de Información y Proyectos Estratégicos y bajo resguardo de la misma. Fichas técnicas bajo resguardo de la Dirección General de Programación de Obra adscrita a la CPLAP.	Ascendente
Cobertura	Tipo de Indicador	Tipo Valor Meta	Resumen Narrativo			Supuestos	
Estatal	Estratégico	Relativo	Planes Maestros Elaborados			Los Planes Maestros se realicen en tiempo y forma para la ejecución de las obras y acciones plasmadas en el Plan Estatal de Desarrollo 2016-2022	

**Cuarto Reporte Trimestral de avance de objetivos y metas
de los Programas Presupuestarios 2019 de acuerdo al**

Sistema de Evaluación del Desempeño

(Anexo 13)

Indicador del Nivel Actividades	Descripción	Tipo de Indicador	Dimensión a Medir	Unidad de Medida	Valor de la Meta	Avance de la Meta			
						Programado	Realizado	%de Avance Realizado vs	
								Período	Anual
Porcentaje de análisis de campo realizados.	1.1.-Realización de análisis de campo para definir medidas de terreno, vialidades y edificios y toma de evidencia fotográfica.	Relativo	a. Eficacia	Análisis	2.00	2.00	2.00	25.00	100.00
Observaciones:									
Porcentaje de análisis de la zona	1.2.-Realización del análisis de la zona y toma de evidencia fotográfica.	Relativo	a. Eficacia	Análisis	2.00	2.00	2.00	25.00	100.00
Observaciones:									
Porcentaje de avance en la investigación urbana.	1.3.-Investigación de equipamiento urbano que se localiza en la zona con el fin de definir las actividades idóneas del proyecto.	Relativo	b. Eficiencia	Investigaciones	2.00	2.00	2.00	50.00	100.00
Observaciones:									

Programa

Seguimiento de avance de los instrumentos de Planeación y Evaluación del Desempeño de las Dependencias

Cuarto Reporte Trimestral de avance de objetivos y metas de los Programas Presupuestarios 2019 de acuerdo al

Sistema de Evaluación del Desempeño

(Anexo 13)

Alineación al Plan Estatal de Desarrollo				
Eje	Programa Estratégico	Objetivo Programa Estratégico	Línea de Acción	Indicador
Eje 3. Aguascalientes con gobierno íntegro, austero y abierto	3.1. Financiamiento sano del desarrollo	3.1.1. Financiar de manera sana y sostenible los programas, obras y proyectos de Gobierno del Estado.	3.1.1.3. Implementar acciones de ahorro, eficiencia, control, disciplina y transparencia en el gasto corriente, tanto del gobierno central como de los organismos públicos descentralizados y desconcentrados.	3.1.1.3.1. Índice de crecimiento del gasto corriente. 0.89 Lograr que el índice de gasto corriente no sea mayor a 1.

Indicador Nivel Fin

Indicador	Descripción	Método de Cálculo	Sentido	Unidad de Medida
Índice de crecimiento del gasto corriente.	Mide la implementación de acciones de ahorro, eficiencia, control, disciplina y transparencia en el gasto corriente, tanto del gobierno central como de los organismos públicos descentralizados y desconcentrados.	(Total de recurso ejercido del gasto corriente en 2019/ Total de recurso ejercido del gasto corriente en 2018)	Ascendente	Índice

Tipo Valor Meta	Frecuencia	Medio de Verificación	Resumen Narrativo	Dimensión	Descripción Dimensión
Relativo	Anual	Reportes de evaluación trimestral, Matriz de Indicadores para Resultados y Ficha del Indicador de Desempeño publicada en la pagina web (http://www.aguascalientes.gob.mx/ceplap/SED/evaluaciones_internas.asp)	Contribuir con un Financiamiento sano del Desarrollo mediante el seguimiento y la evaluación de los resultados alcanzados con el desempeño de los programas presupuestarios de las Dependencias y Entidades del Gobierno del Estado que permitan medir el cumplimiento de los objetivos y metas del Plan Estatal de Desarrollo 2016-2022.	d. Economía	Miden la capacidad del programa para administrar , generar o movilizar de manera adecuada los recursos financieros.

Porcentaje de Avance Indicador Nivel Propósito 100.00 %

Indicador	Descripción	Método de Cálculo	Sentido	Unidad de Medida
Promedio de Programas presupuestarios con resultados alcanzados en beneficio de la población objetivo.	Mide el resultado de las acciones realizadas de cada uno de los Programas presupuestarios ejecutados por las Dependencias estatales.	(Acciones realizadas por los Programas Presupuestarios / Total de población beneficiada)	Ascendente	Porcentaje

Tipo Valor Meta	Frecuencia	Medio de Verificación	Resumen Narrativo	Dimensión	Descripción Dimensión

Cuarto Reporte Trimestral de avance de objetivos y metas de los Programas Presupuestarios 2019 de acuerdo al

Sistema de Evaluación del Desempeño

(Anexo 13)

Relativo	Anual	Reportes de evaluación trimestral, Matriz de Indicadores para Resultados y Ficha del Indicador de Desempeño publicada en la pagina web (http://www.aguascalientes.gob.mx/ceplap/SED/evaluaciones_internas.asp)	Dependencias que ejercen recurso estatal cuentan con el conocimiento de Instrumentos normativos, que les permita identificar con claridad el desarrollo de las actividades de los Programas Presupuestarios a ejecutar.	a. Eficacia	Miden el grado del cumplimiento del objetivo establecido
----------	-------	---	---	-------------	--

Porcentaje de Avance Indicador Nivel Componente 100.00%

Indicador	Descripción	Método de Cálculo	Frecuencia	Dimensión	Descripción Dimensión
Porcentaje de avance del Proceso del SED (Sistema de Evaluación del Desempeño)	Mide el avance del proceso de los Programas presupuestarios (Pp) de las Entidades y Dependencias de Gobierno evaluados en el Sistema de Seguimiento y Evaluación de Instrumentos de Planeación Estatal (SSEIPE), conforme a la Metodología de Marco Lógico (MML) en la implementación del PbR_SED.	$\left(\frac{\text{Número de Programas presupuestarios evaluados}}{\text{Número total de Programas presupuestarios programados}} \right) \times 100$	Trimestral	a. Eficacia	Miden el grado del cumplimiento del objetivo establecido

Línea Base			Meta			Medio de Verificación	Sentido
Valor	Año	Período	Valor	Año	Período		
100 % (307 Pp)	2018	Enero a Diciembre 2018	100 % (340 Pp)	2019	Enero a Diciembre 2019	Programa Anual de Evaluación (PAE) 2019. Publicado en: http://www.aguascalientes.gob.mx/ceplap/sed/pae.aspx Presupuesto de Egreso del Estado de Aguascalientes publicado en el Periódico Oficial del Estado .	Ascendente

Cobertura	Tipo de Indicador	Tipo Valor Meta	Resumen Narrativo	Supuestos
Estatal	Estratégico	Relativo	Sistema de Evaluación del Desempeño de los Programas presupuestarios, efectuado.	El Sistema de Seguimiento y Evaluación de Instrumentos de Planeación Estatal (SSEIPE) refleja la captura de avances de cada uno de los Programas Presupuestarios ejecutados.

**Cuarto Reporte Trimestral de avance de objetivos y metas
de los Programas Presupuestarios 2019 de acuerdo al
Sistema de Evaluación del Desempeño
(Anexo 13)**

Indicador del Nivel Actividades	Descripción	Tipo de Indicador	Dimensión a Medir	Unidad de Medida	Valor de la Meta	Avance de la Meta			
						Programado	Realizado	%de Avance Realizado vs	
								Período	Anual
Porcentaje de reportes trimestrales generados	1.1.-Generación de reportes de evaluación trimestral.	Relativo	a. Eficacia	Reportes	8.00	8.00	8.00	25.00	100.00
Observaciones:									
Porcentaje de programas presupuestarios evaluados	1.2.-Evaluación de Programas presupuestarios de las Dependencias Estatales.	Relativo	a. Eficacia	Programas	340.00	340.00	307.00	35.00	100.00
Observaciones:									
Porcentaje de avance a los ASM	1.3.-Seguimiento a los Aspectos Susceptibles de Mejora	Relativo	a. Eficacia	Documentos	4.00	4.00	4.00	5.00	100.00
Observaciones:									
Porcentaje de Metodologías de Marco Lógico revisadas	1.4.-Revisión de la Metodología del Marco Lógico de los Programas presupuestarios de las Dependencias Estatales.	Relativo	a. Eficacia	Programas	340.00	340.00	340.00	20.00	100.00
Observaciones:									
Porcentaje de avance en la captura de información del Programa Presupuestario.	1.5.-Retroalimentación del Sistema Informático de captura de información de acuerdo al avance de ejecución del Programa Presupuestario anual.	Relativo	a. Eficacia	Programas	9.00	9.00	9.00	5.00	100.00
Observaciones:									

**Cuarto Reporte Trimestral de avance de objetivos y metas
de los Programas Presupuestarios 2019 de acuerdo al
Sistema de Evaluación del Desempeño
(Anexo 13)**

Porcentaje de asesorías a enlaces de planeación	1.6.-Orientación del manejo en la captura de información en el Sistema Informático y en la homologación de las MML.	Relativo	a. Eficacia	Asesorías	60.00	60.00	60.00	5.00	100.00
---	---	----------	-------------	-----------	-------	-------	-------	------	--------

Observaciones:

Porcentaje de capacitaciones realizadas	1.7.- Capacitación constante del personal de las Dependencias Estatales en MML	Relativo	a. Eficacia	Capacitación	4.00	4.00	4.00	5.00	100.00
---	--	----------	-------------	--------------	------	------	------	------	--------

Observaciones:

Programa

Sistema Estatal de Información Estadística y Geográfica (SEIEG)

Alineación al Plan Estatal de Desarrollo

Eje	Programa Estratégico	Objetivo Programa Estratégico	Línea de Acción	Indicador
Eje 5. Aguascalientes responsable, sustentable y limpio	5.14. Sistema Estatal de Información Estadística y Geográfica	5.14.1. Coordinar el Sistema Estatal de Información.	5.14.1.2. Mantener en constante actualización la	5.14.1.2.1. Desarrollo y actualización de capas de información estadística y geográfica de manera trimestral.

Indicador Nivel Fin

Indicador	Descripción	Método de Cálculo	Sentido	Unidad de Medida
Desarrollo y actualización de capas de información estadística y geográfica de manera trimestral	Mide la integración y difusión de la información estadística y geográfica, actualizada eficientemente en el Sistema Estatal de Información Estadística y Geográfica (SEIEG)	(Porcentajes de información, seguimiento y de difusión del sitio web del SEIEG del año 2019 - porcentajes de información, seguimiento y de actividades de difusión del sitio web del SEIEG del año 2018) / porcentajes de información, seguimiento y de difusión del sitio web del SEIEG del año 2018	Ascendente	Porcentaje

Cuarto Reporte Trimestral de avance de objetivos y metas de los Programas Presupuestarios 2019 de acuerdo al

Sistema de Evaluación del Desempeño

(Anexo 13)

Tipo Valor Meta	Frecuencia	Medio de Verificación	Resumen Narrativo	Dimensión	Descripción Dimensión
Relativo	Anual	http://www.aguascalientes.gob.mx/cplap/Docs/PED/PED_Aguascalientes2016_2022.pdf	Contribuir a lograr un Sistema Estatal de Información Estadística y Geográfica (SEIEG), mediante la integración y difusión de la información estadística y geográfica, actualizada eficientemente.	b. Eficiencia	Miden la relación entre el logro del programa y los recursos utilizados para su cumplimiento.

Porcentaje de Avance Indicador Nivel Propósito 76.20 %

Indicador	Descripción	Método de Cálculo	Sentido	Unidad de Medida
Promedio de los porcentajes de información, seguimiento y actividades de atención y de difusión del sitio web del Sistema Estatal de Información Estadística y Geográfica (SEIEG).	Mide la captura de información estadística realizada por las dependencias con eficiencia en el Sistema Estatal de Información Estadística y Geográfica (SEIEG) con la finalidad de proporcionar información a la ciudadanía.	(Porcentaje de seguimiento de información Estadística que capturan en el SEIEG + Porcentaje de información Geográfica capturada en el SEIEG + Porcentaje de actividades de difusión en el SEIEG) /3	Ascendente	Porcentaje

Tipo Valor Meta	Frecuencia	Medio de Verificación	Resumen Narrativo	Dimensión	Descripción Dimensión
Relativo	Semestral	http://www.aguascalientes.gob.mx/cplap/SEIEG.html	Dependencias, Entidades, Órganos del Gobierno del Estado retroalimentan con eficiencia el SEIEG para proporcionar información a la ciudadanía.	b. Eficiencia	Miden la relación entre el logro del programa y los recursos utilizados para su cumplimiento.

Porcentaje de Avance Indicador Nivel Componente 78.58%

Indicador	Descripción	Método de Cálculo	Frecuencia	Dimensión	Descripción Dimensión
Porcentaje de la implementación de un plan de difusión del SEIEG.	Mide el conjunto de actividades de atención y difusión para dar a conocer el Sistema Estatal de Información Estadística y Geográfica (SEIEG)	(Número de acciones de difusión del Sistema Estatal de Información Estadística y Geográfica (SEIEG) realizadas / Total de acciones de difusión planificadas) *100	Trimestral	b. Eficiencia	Miden la relación entre el logro del programa y los recursos utilizados para su cumplimiento.

Línea Base			Meta			Medio de Verificación	Sentido
Valor	Año	Período	Valor	Año	Período		
0.9	2018	Enero a Diciembre 2018	1	2019	Enero a Diciembre 2019	http://www.aguascalientes.gob.mx/cplap/SEIEG.html	Ascendente

Cobertura	Tipo de Indicador	Tipo Valor Meta	Resumen Narrativo	Supuestos
Estatal	Gestión	Relativo	2. Estructura intuitiva de un plan de difusión del SEIEG implementada	Acciones de difusión partiendo de información cargada en el SEIEG.

Cuarto Reporte Trimestral de avance de objetivos y metas de los Programas Presupuestarios 2019 de acuerdo al

Sistema de Evaluación del Desempeño

(Anexo 13)

Indicador del Nivel Actividades	Descripción	Tipo de Indicador	Dimensión a Medir	Unidad de Medida	Valor de la Meta	Avance de la Meta			
						Programado	Realizado	%de Avance Realizado vs	
								Período	Anual

Porcentaje de acciones de promoción de información estadística o geográfica del Sistema Estatal de Información Estadística y Geográfica (SEIEG).	2.1.- Implementación del plan de difusión para dar a conocer el sitio web del SEIEG.	Relativo	b. Eficiencia	Acciones	130.00	130.00	102.20	55.03	78.62
--	--	----------	---------------	----------	--------	--------	--------	-------	-------

Observaciones:

Porcentaje de participación ciudadana, de las dependencias, entidades estatales en el uso del Sistema Estatal de Información Estadística y Geográfica (SEIEG).	2.2.- Participación ciudadana y de las dependencias y entidades estatales en el uso del SEIEG.	Relativo	b. Eficiencia	Visita	300.00	300.00	235.50	23.55	78.50
--	--	----------	---------------	--------	--------	--------	--------	-------	-------

Observaciones:

Porcentaje de Avance Indicador Nivel Componente 73.81%

Indicador	Descripción	Método de Cálculo	Frecuencia	Dimensión	Descripción Dimensión
Porcentaje de seguimiento de la información estadística y geográfica capturada en el SEIEG.	Mide la información estadística y geográfica que es capturada por las dependencias, órganos y/o instituciones para el Sistema Estatal de Información Estadística y Geográfica (SEIEG).	(Información capturada en el Sistema Estatal de Información Estadística y Geográfica (SEIEG) por los miembros del Comité Estatal de Información Estadística y Geográfica / el total de información Estadística y Geográfica) * 100	Trimestral	b. Eficiencia	Miden la relación entre el logro del programa y los recursos utilizados para su cumplimiento.

Cuarto Reporte Trimestral de avance de objetivos y metas de los Programas Presupuestarios 2019 de acuerdo al

Sistema de Evaluación del Desempeño

(Anexo 13)

Línea Base			Meta			Medio de Verificación	Sentido
Valor	Año	Período	Valor	Año	Período		
0.7	2018	Enero a Diciembre 2018	0.9	2019	Enero a Diciembre 2019	http://www.aguascalientes.gob.mx/cplap/SEIEG.html	Ascendente

Cobertura	Tipo de Indicador	Tipo Valor Meta	Resumen Narrativo	Supuestos
Estatal	Gestión	Relativo	1. Información reportada por parte de los miembros del CEIEG. rastreada.	Las dependencias actualizan su información en el periodo que les corresponde, permitiendo que el usuario del SEIEG haga sus consultas y/o investigaciones de manera más sencilla dentro del sitio web.

Cuarto Reporte Trimestral de avance de objetivos y metas de los Programas Presupuestarios 2019 de acuerdo al

Sistema de Evaluación del Desempeño

(Anexo 13)

Indicador del Nivel Actividades	Descripción	Tipo de Indicador	Dimensión a Medir	Unidad de Medida	Valor de la Meta	Avance de la Meta			
						Programado	Realizado	%de Avance Realizado vs	
								Período	Anual
Porcentaje de actualización de los archivos cargados directamente en el Sistema Estatal de Información Estadística y Geográfica (SEIEG)	1.1.-Actualización de la información geográfica y estadística por parte de las dependencias, órganos y/o instituciones, a través de los enlaces.	Relativo	b. Eficiencia	Actualizaciones	178.00	178.00	141.08	31.70	79.26
Observaciones:									
Porcentaje de acciones realizadas para solicitar la actualización del Sistema Estatal de Información Estadística y Geográfica (SEIEG) a los miembros del Comité Estatal de Información Estadística y Geográfica (CEIEG)	1.2.-Identificación de las labores para alimentar el SEIEG por parte los miembros del CEIEG.	Relativo	b. Eficiencia	Actualización	2,136.00	2,136.00	1,499.00	42.11	70.18
Observaciones:									

**Cuarto Reporte Trimestral de avance de objetivos y metas
de los Programas Presupuestarios 2019 de acuerdo al**

Sistema de Evaluación del Desempeño

(Anexo 13)

Secretaría de Administración

Programa

Administración de riesgos

Alineación al Plan Estatal de Desarrollo

Eje	Programa Estratégico	Objetivo Programa Estratégico	Línea de Acción	Indicador
Eje 3. Aguascalientes con gobierno íntegro, austero y abierto	3.4. Gestión Pública Integral, Eficiente y de Calidad	3.4.1. Implementar una gestión pública transparente y austera, eficiente y eficaz, orientada a una adecuada administración de los recursos humanos, materiales y servicios del Poder Ejecutivo Estatal.	3.4.1.1. Homologar una gestión pública eficiente e integral.	3.4.1.1.1. Índice de gestión pública integral, eficiente y de calidad.

Porcentaje de Avance Indicador Nivel Componente 1.24%

Indicador	Descripción	Método de Cálculo	Frecuencia	Dimensión	Descripción Dimensión
Porcentaje de siniestralidad de bienes del GEA	Mide la proporción de los bienes muebles e inmuebles afectados por un siniestro, propiedad del GEA (Gobierno del Estado de Aguascalientes).	(Número de bienes muebles e inmuebles siniestrados / número de bienes muebles e inmuebles asegurados)*100	Mensual	b. Eficiencia	Miden la relación entre el logro del programa y los recursos utilizados para su cumplimiento.

Línea Base			Meta			Medio de Verificación	Sentido
Valor	Año	Periodo	Valor	Año	Periodo		
No aplica debido a que el método de cálculo del in	2018	Dic. 2018	1	2019	Dic. 2019	C:\Users\Alberto.Alvarez\Documents\REPORTES MENSUALES DE SINIESTRALIDAD 2019	Descendente

Cobertura	Tipo de Indicador	Tipo Valor Meta	Resumen Narrativo	Supuestos
Estatal	Gestión	Relativo	Gestión de siniestros adecuada.	Inmediatez de respuesta por parte de la compañía aseguradora, y de las dependencias y entidades del GEA

**Cuarto Reporte Trimestral de avance de objetivos y metas
de los Programas Presupuestarios 2019 de acuerdo al
Sistema de Evaluación del Desempeño
(Anexo 13)**

Indicador del Nivel Actividades	Descripción	Tipo de Indicador	Dimensión a Medir	Unidad de Medida	Valor de la Meta	Avance de la Meta			
						Programado	Realizado	%de Avance Realizado vs	
								Período	Anual

Porcentaje de siniestralidad de bienes muebles e inmuebles del GEA	1.1...-Estimación de la proporción de los bienes muebles e inmuebles afectados por un siniestro	Absoluto	b. Eficiencia	Bienes muebles e inmuebles	3,364.00	3,364.00	41.83	1.36	1.36
--	---	----------	---------------	----------------------------	----------	----------	-------	------	------

Observaciones: Durante el primer trimestre se estimuló a los usuarios de los vehículos e inmuebles al cuidado de los bienes a su resguardo.

Programa
Centro Estatal Digital de Atención Ciudadana

Alineación al Plan Estatal de Desarrollo				
Eje	Programa Estratégico	Objetivo Programa Estratégico	Línea de Acción	Indicador
Eje 3. Aguascalientes con gobierno íntegro, austero y abierto	3.3. Gobierno cercano y moderno	3.3.1. Construir una nueva relación entre la ciudadanía y el gobierno del estado para mejorar los servicios públicos, reducir la brecha digital e impulsar la utilización de plataformas innovadoras.	3.3.1.2. Implementar un programa de modernización administrativa para mejorar los servicios sustantivos que el Gobierno ofrece a la ciudadanía.	3.3.1.2.1. Índice de gobierno cercano y moderno.

Indicador Nivel Fin

Indicador	Descripción	Método de Cálculo	Sentido	Unidad de Medida
-----------	-------------	-------------------	---------	------------------

Cuarto Reporte Trimestral de avance de objetivos y metas de los Programas Presupuestarios 2019 de acuerdo al

Sistema de Evaluación del Desempeño

(Anexo 13)

Índice de gobierno cercano y moderno

El índice de gobierno cercano y moderno permite medir la construcción de una nueva relación entre la ciudadanía y el gobierno del estado para mejorar los servicios públicos, reducir la brecha digital e impulsar la utilización de plataformas innovadoras.

Total de la ponderación de las siguientes variables que conforman el índice: 0.33 en actualizar la infraestructura y servicios tecnológicos PICA (Procesamiento, Impresión, Comunicación y Almacenamiento), bajo un esquema integral de seguridad de la información + 0.33 en implementar un programa de modernización administrativa para mejorar los servicios sustantivos que el Gobierno ofrece a la ciudadanía + 0.33 en conformar acuerdos con los sectores público, privado, académico y sociedad organizada

Ascendente

Índice

Tipo Valor Meta	Frecuencia	Medio de Verificación	Resumen Narrativo	Dimensión	Descripción Dimensión
Relativo	Anual	Logros reportados al gobernador a través del Sistema de Máximas Prioridades de Gobierno; SAE, a través de la ruta: http://desarrolloweb.aguascalientes.gob.mx/indicadores	Contribuir a un gobierno cercano y moderno al ofrecer al ciudadano trámites y servicios digitales proporcionados mediante diversos medios de atención ciudadana y controlados a través de un Centro Estatal Digital de Atención Ciudadana.	a. Eficacia	Miden el grado del cumplimiento del objetivo establecido

Porcentaje de Avance Indicador Nivel Propósito 96.88 %

Indicador	Descripción	Método de Cálculo	Sentido	Unidad de Medida
Tasa de variación porcentual de trámites efectuados por los diversos medios electrónicos disponibles al ciudadano en 2019 vs. los efectuados en 2018.	Esta tasa de variación 2019 vs. 2018, permite medir la demanda de los trámites efectuados por la ciudadanía a través de los diferentes tipos de trámites proporcionados en los diversos medios electrónicos que controla el CEDAC.	((Total de incidencias de trámites y servicios reportados en 2019 / total de incidencias de trámites y servicios reportados en 2018) - 1 * 100)	Ascendente	Tasa

Tipo Valor Meta	Frecuencia	Medio de Verificación	Resumen Narrativo	Dimensión	Descripción Dimensión
Relativo	Anual	Reporte de incidencias de trámites y servicios de forma electrónica 2019 y 2018 a través de: S:\Dir. Gral. de Proyectos de TI\Proyectos 2016-2022\Indicador de Desempeño\Reportes Indicadores 2019\Centro Estatal Digital de Atención Ciudadana 2019	La ciudadanía gestiona de forma fácil sus trámites y servicios al tener accesibles los medios electrónicos.	a. Eficacia	Miden el grado del cumplimiento del objetivo establecido

Porcentaje de Avance Indicador Nivel Componente 96.88%

Indicador	Descripción	Método de Cálculo	Frecuencia	Dimensión	Descripción Dimensión
-----------	-------------	-------------------	------------	-----------	-----------------------

Cuarto Reporte Trimestral de avance de objetivos y metas de los Programas Presupuestarios 2019 de acuerdo al

Sistema de Evaluación del Desempeño

(Anexo 13)

Porcentaje de incremento en el tipo de trámites y servicios proporcionados a la ciudadanía, a través del CEDAC (Centro Estatal Digital de Atención Ciudadana)

Este indicador permite medir la cantidad de tipo de trámites y servicios puestos a disposición de la ciudadanía en el CEDAC a través de los diversos medios electrónicos como son: portal web, padrón de ciudadanos, aplicaciones móviles y Centros de Atención y Servicios.

(Suma total de tipos de trámites y servicios registrados en el CEDAC en el trimestre actual / suma total de los tipos de trámites y servicios registrados en el CEDAC en el trimestre inmediato anterior) * 100

Trimestral

a. Eficacia

Miden el grado del cumplimiento del objetivo establecido

Línea Base			Meta			Medio de Verificación	Sentido
Valor	Año	Periodo	Valor	Año	Periodo		
94.8	2018	Dic. 2018	100	2019	Dic. 2019	Reporte de avance de actividades específicas alojado en S:\Dir. Gral. de Proyectos de TI\Proyectos 2016-2022\Indicador de Desempeño\Reportes Indicadores 2019\Atencion Ciudadana 2019	Ascendente
Cobertura	Tipo de Indicador	Tipo Valor Meta	Resumen Narrativo			Supuestos	
Estatal	Gestión	Relativo	Trámites y servicios digitales controlados a través del Centro Estatal de Atención Ciudadana (CEDAC), incrementados.			Las dependencias y entidades ponen a disposición del ciudadano más trámites digitalizados a través de los diversos medios que controla el CEDAC	

**Cuarto Reporte Trimestral de avance de objetivos y metas
de los Programas Presupuestarios 2019 de acuerdo al
Sistema de Evaluación del Desempeño
(Anexo 13)**

Indicador del Nivel Actividades	Descripción	Tipo de Indicador	Dimensión a Medir	Unidad de Medida	Valor de la Meta	Avance de la Meta			
						Programado	Realizado	%de Avance Realizado vs	
								Período	Anual
<p>Porcentaje de incremento de tipo de trámites y servicios digitales en el portal web del GEA (Gobierno del Estado de Aguascalientes).</p> <p>Observaciones:</p>	<p>1.1.-Ampliación de tipo de trámites digitales para el ciudadano en el portal web del GEA (Gobierno del Estado de Aguascalientes).</p>	Absoluto	a. Eficacia	Trámites y servicios	4.00	4.00	3.50	21.88	87.50
<p>Porcentaje en el desarrollo de módulos de registro de apoyos grupales en el sistema del padrón de ciudadanos.</p> <p>Observaciones:</p>	<p>1.2.-Ampliación de módulos en el Sistema de Padrón de Ciudadanos para otorgar apoyos grupales que beneficien a más sociedad.</p>	Absoluto	a. Eficacia	Módulos	3.00	3.00	3.00	25.00	100.00
<p>Porcentaje en el desarrollo de app tramitags que incluye trámites agrupados por unidades administrativas o temas comunes.</p> <p>Observaciones:</p>	<p>1.3.-Agrupación de tipos de trámites o servicios por tema o sector en aplicación móvil.</p>	Absoluto	a. Eficacia	Temas	4.00	4.00	4.00	25.00	100.00
<p>Porcentaje de incremento en el tipo de trámites y servicios digitales a otorgar a través de los Centros de Atención y Servicios.</p> <p>Observaciones:</p>	<p>1.4.-Ampliación de tipo de trámites y servicios para el ciudadano en los Centros de Atención y Servicios.</p>	Absoluto	a. Eficacia	Trámites y servicios	6.00	6.00	6.00	25.00	100.00

Cuarto Reporte Trimestral de avance de objetivos y metas de los Programas Presupuestarios 2019 de acuerdo al

Sistema de Evaluación del Desempeño

(Anexo 13)

Programa Control presupuestal del gasto de servicios personales

Alineación al Plan Estatal de Desarrollo				
Eje	Programa Estratégico	Objetivo Programa Estratégico	Línea de Acción	Indicador
Eje 3. Aguascalientes con gobierno íntegro, austero y abierto	3.4. Gestión Pública Integral, Eficiente y de Calidad	3.4.1. Implementar una gestión pública transparente y austera, eficiente y eficaz, orientada a una adecuada administración de los recursos humanos, materiales y servicios del Poder Ejecutivo Estatal.	3.4.1.4. Implementar una adecuada gestión y desarrollo integral del capital humano enfocado a un manejo responsable, eficiente y con calidad del gasto y el presupuesto de servicios personales, así como la profesionalización de los servidores públicos del Gobierno del Estado de Aguascalientes.	3.4.1.4.1. Índice de gestión pública integral, eficiente y de calidad.

Porcentaje de Avance Indicador Nivel Componente 103.47%

Indicador	Descripción	Método de Cálculo	Frecuencia	Dimensión	Descripción Dimensión
Porcentaje de cumplimiento en el control del gasto y presupuesto de servicios personales	Mide el monto del presupuesto ejercido en servicios personales de las Dependencias.	$(\text{Gasto ejercido acumulado mensual} / \text{presupuesto autorizado acumulado mensual}) * 100$	Mensual	a. Eficacia	Miden el grado del cumplimiento del objetivo establecido

Línea Base			Meta			Medio de Verificación	Sentido
Valor	Año	Período	Valor	Año	Período		
92.5	2018	Dic. 2018	96	2019	Dic. 2019	http://eservicios.aguascalientes.gob.mx/CGCH	Ascendente

Cobertura	Tipo de Indicador	Tipo Valor Meta	Resumen Narrativo	Supuestos
Estatal	Gestión	Relativo	Presupuesto de servicios personales autorizado aplicado.	Las dependencias definen sus objetivos y requerimientos de capital humano de manera correcta y se apega a los lineamientos

**Cuarto Reporte Trimestral de avance de objetivos y metas
de los Programas Presupuestarios 2019 de acuerdo al
Sistema de Evaluación del Desempeño
(Anexo 13)**

Indicador del Nivel Actividades	Descripción	Tipo de Indicador	Dimensión a Medir	Unidad de Medida	Valor de la Meta	Avance de la Meta			
						Programado	Realizado	%de Avance Realizado vs	
								Período	Anual

Porcentaje de cumplimiento en la elaboración del análisis comparativo en la aplicación del presupuesto de servicios personales	1.1.-Elaboración de análisis comparativo del presupuesto de servicios personales autorizado contra el gasto público administrativo en sueldos y prestaciones aplicado en el período correspondiente para poder contar con una correcta planeación de este recurso	Absoluto	a. Eficacia	MILLONES DE PESOS	108.29	108.29	112.05	103.47	103.47
--	---	----------	-------------	-------------------	--------	--------	--------	--------	--------

Observaciones: En el primer trimestre del año se tuvo un gasto menor a lo programado, debido a la existencia de plazas vacantes que por la operatividad de las dependencias aún no han sido requeridas, generando economías.

Programa
Coordinación de las unidades administrativas en materia de recursos

Alineación al Plan Estatal de Desarrollo				
Eje	Programa Estratégico	Objetivo Programa Estratégico	Línea de Acción	Indicador
Eje 3. Aguascalientes con gobierno íntegro, austero y abierto	3.4. Gestión Pública Integral, Eficiente y de Calidad	3.4.1. Implementar una gestión pública transparente y austera, eficiente y eficaz, orientada a una adecuada administración de los recursos humanos, materiales y servicios del Poder Ejecutivo Estatal.	3.4.1.1. Homologar una gestión pública eficiente e integral.	3.4.1.1.1. Índice de gestión pública integral, eficiente y de calidad.

Cuarto Reporte Trimestral de avance de objetivos y metas de los Programas Presupuestarios 2019 de acuerdo al

Sistema de Evaluación del Desempeño

(Anexo 13)

Porcentaje de Avance Indicador Nivel Componente 100.00%

Indicador	Descripción	Método de Cálculo	Frecuencia	Dimensión	Descripción Dimensión
Porcentaje de implementación de programas que son competencia de la Secretaría de Administración (SAE)	Mide el avance de ejecución de programas que son emitidos por la SAE en las dependencias y entidades del Gobierno del Estado de Aguascalientes	(Programas implementados / programas planeados para implementar)*100	Trimestral	a. Eficacia	Miden el grado del cumplimiento del objetivo establecido

Línea Base			Meta			Medio de Verificación	Sentido
Valor	Año	Período	Valor	Año	Período		
80	2018	Dic. 2018	80	2019	Dic. 2019	Registro administrativo digital de la Dirección General de Administración y Servicios, en la computadora de la jefa del depto. de control de servicios básicos C:\Users\Guillermina.Landeros\Documents\Administración 2016-2022\Administración 2016-2022\Minutas\2019\COORDINACION AREAS ADMINISTRATIVAS 2019	Ascendente

Cobertura	Tipo de Indicador	Tipo Valor Meta	Resumen Narrativo	Supuestos
Estatal	Gestión	Relativo	Programas con entregables claros proporcionados.	Las dependencias y entidades implementan los programas competencia de la SAE

**Cuarto Reporte Trimestral de avance de objetivos y metas
de los Programas Presupuestarios 2019 de acuerdo al
Sistema de Evaluación del Desempeño
(Anexo 13)**

Indicador del Nivel Actividades	Descripción	Tipo de Indicador	Dimensión a Medir	Unidad de Medida	Valor de la Meta	Avance de la Meta			
						Programado	Realizado	%de Avance Realizado vs	
								Período	Anual
Porcentaje de programas diseñados competencia de SAE	1.1.-Elaboración del diseño de los programas competencia de SAE	Absoluto	a. Eficacia	Programas diseñados	4.00	4.00	4.00	50.00	100.00
Observaciones:									
Porcentaje de programas competencia de SAE difundidos en las dependencias y entidades	1.2.-Realización de la difusión de los programas en las dependencias y entidades del Gobierno del Estado de Aguascalientes	Absoluto	a. Eficacia	Programas difundidos	4.00	4.00	4.00	50.00	100.00
Observaciones:									

**Programa
Desarrollo Profesional**

Alineación al Plan Estatal de Desarrollo				
Eje	Programa Estratégico	Objetivo Programa Estratégico	Línea de Acción	Indicador
Eje 3. Aguascalientes con gobierno íntegro, austero y abierto	3.4. Gestión Pública Integral, Eficiente y de Calidad	3.4.1. Implementar una gestión pública transparente y austera, eficiente y eficaz, orientada a una adecuada administración de los recursos humanos, materiales y servicios del Poder Ejecutivo Estatal.	3.4.1.4. Implementar una adecuada gestión y desarrollo integral del capital humano enfocado a un manejo responsable, eficiente y con calidad del gasto y el presupuesto de servicios personales, así como la profesionalización de los servidores públicos del Gobierno del Estado de Aguascalientes.	3.4.1.4.1. Índice de gestión pública integral, eficiente y de calidad.

**Cuarto Reporte Trimestral de avance de objetivos y metas
de los Programas Presupuestarios 2019 de acuerdo al**

Sistema de Evaluación del Desempeño

(Anexo 13)

Porcentaje de Avance Indicador Nivel Componente 100.00%

Indicador		Descripción		Método de Cálculo		Frecuencia	Dimensión	Descripción Dimensión
Porcentaje de cumplimiento a la elaboración del Plan Anual de Capacitación de las dependencias y entidades del Gobierno del Estado.		Mide la proporción de Planes Anuales de Capacitación generados en Gobierno del Estado.		(Total de planes anuales de capacitación recibidos / total de planes anuales de capacitación programados para recibir) * 100		Anual	a. Eficacia	Miden el grado del cumplimiento del objetivo establecido
Línea Base			Meta			Medio de Verificación	Sentido	
Valor	Año	Período	Valor	Año	Período			
96	2018	Dic. 2018	97	2019	Dic. 2019	http://www.aguascalientes.gob.mx/SAE/CapitalHumano/UI/MostrarIndicadores.aspx	Ascendente	
Cobertura	Tipo de Indicador	Tipo Valor Meta	Resumen Narrativo			Supuestos		
Estatal	Gestión	Relativo	Planes Anuales de Capacitación elaborados.			Participación de los servidores públicos en la Detección de Necesidades de Capacitación		

Cuarto Reporte Trimestral de avance de objetivos y metas de los Programas Presupuestarios 2019 de acuerdo al

Sistema de Evaluación del Desempeño

(Anexo 13)

Indicador del Nivel Actividades	Descripción	Tipo de Indicador	Dimensión a Medir	Unidad de Medida	Valor de la Meta	Avance de la Meta			
						Programado	Realizado	%de Avance Realizado vs	
								Período	Anual

Porcentaje de dependencias y entidades del Gobierno del Estado que entregaron Plan Anual de Capacitación	1.1...-Realización del cálculo total de Planes Anuales de Capacitación recibidos por las unidades administrativas de las dependencias y entidades	Absoluto	a. Eficacia	Planes anuales de capacitación	53.00	53.00	53.00	100.00	100.00
--	---	----------	-------------	--------------------------------	-------	-------	-------	--------	--------

Observaciones: Aunque el valor es anual, se considera el periodo de enero a marzo para que las Dependencias y Entidades entreguen de manera oficial el Plan Anual de Capacitación, por lo anterior aparecen 3 valores en los primeros meses.

Programa Evaluación del desempeño

Alineación al Plan Estatal de Desarrollo

Eje	Programa Estratégico	Objetivo Programa Estratégico	Línea de Acción	Indicador
Eje 3. Aguascalientes con gobierno íntegro, austero y abierto	3.4. Gestión Pública Integral, Eficiente y de Calidad	3.4.1. Implementar una gestión pública transparente y austera, eficiente y eficaz, orientada a una adecuada administración de los recursos humanos, materiales y servicios del Poder Ejecutivo Estatal.	3.4.1.4. Implementar una adecuada gestión y desarrollo integral del capital humano enfocado a un manejo responsable, eficiente y con calidad del gasto y el presupuesto de servicios personales, así como la profesionalización de los servidores públicos del Gobierno del Estado de Aguascalientes.	3.4.1.4.1. Índice de gestión pública integral, eficiente y de calidad.

Porcentaje de Avance Indicador Nivel Componente 95.31%

Indicador	Descripción	Método de Cálculo	Frecuencia	Dimensión	Descripción Dimensión
-----------	-------------	-------------------	------------	-----------	-----------------------

Cuarto Reporte Trimestral de avance de objetivos y metas de los Programas Presupuestarios 2019 de acuerdo al

Sistema de Evaluación del Desempeño

(Anexo 13)

Porcentaje de evaluación del desempeño de los servidores públicos de mando medio del Gobierno del Estado

Mide el número de evaluaciones realizadas a los servidores públicos de mando medio del Gobierno del Estado en un periodo determinado en relación con el número de personal sujeto a la evaluación.

(Total de evaluaciones realizadas / total de evaluaciones programadas para realizar)*100

Semestral

a. Eficacia

Miden el grado del cumplimiento del objetivo establecido

Línea Base			Meta			Medio de Verificación	Sentido
Valor	Año	Período	Valor	Año	Período		
78.17	2018	Dic. 2018	95	2019	Dic. 2019	http://www.aguascalientes.gob.mx/SAE/CapitalHumano/UI/MostrarIndicadores.aspx	Ascendente
Cobertura	Tipo de Indicador	Tipo Valor Meta	Resumen Narrativo			Supuestos	
Estatal	Gestión	Relativo	Evaluación del desempeño realizada.			Participación de los servidores públicos en la evaluación del desempeño	

**Cuarto Reporte Trimestral de avance de objetivos y metas
de los Programas Presupuestarios 2019 de acuerdo al**

Sistema de Evaluación del Desempeño

(Anexo 13)

Indicador del Nivel Actividades	Descripción	Tipo de Indicador	Dimensión a Medir	Unidad de Medida	Valor de la Meta	Avance de la Meta			
						Programado	Realizado	%de Avance Realizado vs	
								Período	Anual

Porcentaje de servidores públicos de mando medio de Gobierno del Estado evaluados	1.1.-Realización de la evaluación a todos los servidores públicos de mando medio de las dependencias y entidades del Gobierno del Estado de Aguascalientes.	Absoluto	a. Eficacia	SERVIDORES PÚBLICOS PARTICIPANTES EN EL SEDE	1,098.00	1,098.00	174.42	95.31	95.31
---	---	----------	-------------	--	----------	----------	--------	-------	-------

Observaciones: El valor realizado de enero es menor que el programado, ya que la participación de los trabajadores culmina cuando los jefes inmediatos autorizan y cierran las metas capturadas, sin embargo, el cierre de dichas metas se dio únicamente en los trabajadores reportados.

Programa
Gestión de adquisiciones

Alineación al Plan Estatal de Desarrollo				
Eje	Programa Estratégico	Objetivo Programa Estratégico	Línea de Acción	Indicador
Eje 3. Aguascalientes con gobierno íntegro, austero y abierto	3.4. Gestión Pública Integral, Eficiente y de Calidad	3.4.1. Implementar una gestión pública transparente y austera, eficiente y eficaz, orientada a una adecuada administración de los recursos humanos, materiales y servicios del Poder Ejecutivo Estatal.	3.4.1.2. Modernizar el proceso de adquisiciones, con la finalidad de obtener las mejores condiciones de compra para el Estado y procurar la derrama económica a proveedores locales y mipyme.	3.4.1.2.1. Índice de gestión pública integral, eficiente y de calidad.

Porcentaje de Avance Indicador Nivel Componente 51.51%

Indicador	Descripción	Método de Cálculo	Frecuencia	Dimensión	Descripción Dimensión
-----------	-------------	-------------------	------------	-----------	-----------------------

Cuarto Reporte Trimestral de avance de objetivos y metas de los Programas Presupuestarios 2019 de acuerdo al

Sistema de Evaluación del Desempeño

(Anexo 13)

Porcentaje de eficiencia en adquisiciones Mide el grado de economía presupuestal, derrama a proveedores locales y mipymes, así como el porcentaje adjudicado a través de procedimientos abiertos (Monto adjudicado en procedimientos de contratación eficientes / monto adjudicado total)*100 Mensual b. Eficiencia Miden la relación entre el logro del programa y los recursos utilizados para su cumplimiento.

Línea Base			Meta			Medio de Verificación	Sentido
Valor	Año	Período	Valor	Año	Período		
No aplica puesto que este indicador es de nueva cr	2018	Dic. 2018	75	2019	Dic. 2019	C:\Users\carlos.venegas\Documents\Files\1 Indicadores\Concentrado de Indicadores OFMA - DGAD 2019.xlsx	Ascendente
Cobertura	Tipo de Indicador	Tipo Valor Meta	Resumen Narrativo			Supuestos	
Estatal	Gestión	Relativo	Alto porcentaje de eficiencia en adquisiciones registrado.			Mayor participación de proveedores y de los entes requerientes	

Cuarto Reporte Trimestral de avance de objetivos y metas de los Programas Presupuestarios 2019 de acuerdo al

Sistema de Evaluación del Desempeño

(Anexo 13)

Indicador del Nivel Actividades	Descripción	Tipo de Indicador	Dimensión a Medir	Unidad de Medida	Valor de la Meta	Avance de la Meta			
						Programado	Realizado	%de Avance Realizado vs	
								Período	Anual
Porcentaje de economía presupuestal	1.1.-Generación de economía presupuestal para el estado dentro de los procedimientos de contratación instrumentados	Absoluto	b. Eficiencia	MILES DE PESOS	53,603.01	53,603.01	4,108.15	2.51	8.36
Observaciones:	Durante el primer trimestre del año se realizaron contrataciones a Medios de Comunicación para el servicio de difusión por un monto de 48 millones de pesos, donde no se obtuvo economía presupuestal alguna.								
Porcentaje de derrama a proveedores locales	1.2.-Procuración para la adjudicación de procedimientos a proveedores establecidos en el estado	Absoluto	b. Eficiencia	MILES DE PESOS	52,279.06	52,279.06	24,107.75	15.09	50.31
Observaciones:	Durante el primer trimestre del año se realizaron contrataciones a Medios de Comunicación establecidos en el Estado para el servicio de difusión por un monto de 48 millones de pesos.								
Porcentaje de derrama a proveedores mipymes	1.3.-Procuración para la adjudicación de procedimientos a proveedores catalogados como mipymes	Absoluto	b. Eficiencia	MILES DE PESOS	52,165.99	52,165.99	48,732.57	30.57	101.91
Observaciones:	Durante el primer trimestre del año se realizaron contrataciones a Medios de Comunicación catalogados como empresas Mipymes para el servicio de difusión por un monto de 48 millones de pesos.								
Porcentaje adjudicado a través de procedimientos abiertos	1.4.-Instrumentación de procedimientos abiertos	Absoluto	b. Eficiencia	MILES DE PESOS	120,379.50	120,379.50	36,867.09	3.34	33.41
Observaciones:	Durante el primer trimestre del año se realizaron contrataciones a Medios de Comunicación a través del procedimiento de adjudicación directa por excepción, para el servicio de difusión por un monto de 48 millones de pesos.								

Programa
Gestión de impresos

Cuarto Reporte Trimestral de avance de objetivos y metas de los Programas Presupuestarios 2019 de acuerdo al

Sistema de Evaluación del Desempeño

(Anexo 13)

Alineación al Plan Estatal de Desarrollo

Eje	Programa Estratégico	Objetivo Programa Estratégico	Línea de Acción	Indicador
Eje 3. Aguascalientes con gobierno íntegro, austero y abierto	3.4. Gestión Pública Integral, Eficiente y de Calidad	3.4.1. Implementar una gestión pública transparente y austera, eficiente y eficaz, orientada a una adecuada administración de los recursos humanos, materiales y servicios del Poder Ejecutivo Estatal.	3.4.1.1. Homologar una gestión pública eficiente e integral.	3.4.1.1.1. Índice de gestión pública integral, eficiente y de calidad.

Porcentaje de Avance Indicador Nivel Componente 118.35%

Indicador	Descripción	Método de Cálculo	Frecuencia	Dimensión	Descripción Dimensión
Porcentaje de desempeño en Talleres Gráficos	Mide la satisfacción de los usuarios en las solicitudes de trabajos que realizan, la efectividad del servicio de Talleres Gráficos y la producción realizada.	(Calificación real obtenida en Talleres Gráficos / calificación programada para obtener en Talleres Gráficos)*100	Mensual	b. Eficiencia	Miden la relación entre el logro del programa y los recursos utilizados para su cumplimiento.

Línea Base			Meta			Medio de Verificación	Sentido
Valor	Año	Período	Valor	Año	Período		
98.8	2018	Dic. 2018	98.8	2019	Dic. 2019	TG\Reportes\REPORTES INDICES\2019	Ascendente

Cobertura	Tipo de Indicador	Tipo Valor Meta	Resumen Narrativo	Supuestos
Estatal	Gestión	Relativo	Servicios de impresión terminados	Las dependencias y entidades solicitan sus servicios de acuerdo a los lineamientos establecidos.

**Cuarto Reporte Trimestral de avance de objetivos y metas
de los Programas Presupuestarios 2019 de acuerdo al
Sistema de Evaluación del Desempeño
(Anexo 13)**

Indicador del Nivel Actividades	Descripción	Tipo de Indicador	Dimensión a Medir	Unidad de Medida	Valor de la Meta	Avance de la Meta			
						Programado	Realizado	%de Avance Realizado vs	
								Período	Anual
Porcentaje de trabajos realizados en talleres gráficos	1.1.-Medición de trabajos que se realizan en Talleres Gráficos.	Absoluto	b. Eficiencia	Trabajos	48.83	48.83	71.67	58.70	146.76
Observaciones:	Durante el primer trimestre hubo diferencia entre lo real y lo planeado, debido a que se acordó hacer entregas parciales, por la cantidad y complejidad de los trabajos solicitados.								
Porcentaje de efectividad en el servicio de Talleres Gráficos	1.2.- Medición con respecto al servicio realizado, la cantidad entregada contra cantidad solicitada y los días compromiso de entrega contra días reales de entrega.	Absoluto	b. Eficiencia	Calificación	100.00	100.00	99.40	59.64	99.40
Observaciones:	En el primer trimestre el realizado estuvo ligeramente por debajo, debido a que es la valoración que otorgaron los usuarios por el servicio de impresión a través de las encuestas.								

**Programa
Gestión de proyectos y mantenimiento**

Alineación al Plan Estatal de Desarrollo				
Eje	Programa Estratégico	Objetivo Programa Estratégico	Línea de Acción	Indicador
Eje 3. Aguascalientes con gobierno íntegro, austero y abierto	3.4. Gestión Pública Integral, Eficiente y de Calidad	3.4.1. Implementar una gestión pública transparente y austera, eficiente y eficaz, orientada a una adecuada administración de los recursos humanos, materiales y servicios del Poder Ejecutivo Estatal.	3.4.1.1. Homologar una gestión pública eficiente e integral.	3.4.1.1.1. Índice de gestión pública integral, eficiente y de calidad.

**Cuarto Reporte Trimestral de avance de objetivos y metas
de los Programas Presupuestarios 2019 de acuerdo al**

Sistema de Evaluación del Desempeño

(Anexo 13)

Porcentaje de Avance Indicador Nivel Componente 100.00%

Indicador		Descripción		Método de Cálculo			Frecuencia	Dimensión	Descripción Dimensión
Porcentaje de funcionalidad e imagen de los bienes inmuebles (hábitat)		Califica el estado físico y funcionalidad en que se encuentran los bienes inmuebles, además de la imagen que dan los edificios de la Secretaría de Administración		(Calificación obtenida por estado físico y funcionalidad de los bienes inmuebles / calificación programada para obtener) *100			Mensual	a. Eficacia	Miden el grado del cumplimiento del objetivo establecido
Línea Base			Meta			Medio de Verificación		Sentido	
Valor	Año	Periodo	Valor	Año	Periodo				
93	2018	Dic. 2018	93.5	2019	Dic. 2019	A r c h i v o d e e x c e l C:\Users\gerardo.moreno\Documents\OFICIALÍA MAYOR\001 ADMINISTRACIÓN\005 HÁBITAT y Bitácora Física		Ascendente	
Cobertura	Tipo de Indicador	Tipo Valor Meta	Resumen Narrativo			Supuestos			
Estatal	Gestión	Relativo	Edificios funcionales, seguros, dignos, confortables y con una imagen adecuada.			Se cuenta con los recursos económicos suficientes			

**Cuarto Reporte Trimestral de avance de objetivos y metas
de los Programas Presupuestarios 2019 de acuerdo al
Sistema de Evaluación del Desempeño**
(Anexo 13)

Indicador del Nivel Actividades	Descripción	Tipo de Indicador	Dimensión a Medir	Unidad de Medida	Valor de la Meta	Avance de la Meta				
						Programado	Realizado	%de Avance Realizado vs		
								Período	Anual	
Porcentaje de funcionalidad de los edificios de la Secretaría de Administración	1.1.-Medición del funcionamiento de los espacios	Absoluto	a. Eficacia	Calificación	9.57	9.57	9.51	16.00	100.00	
Observaciones:										
Porcentaje de las condiciones de imagen que guardan los edificios de la Secretaría de Administración	1.2.-Medición de las condiciones de imagen	Absoluto	a. Eficacia	Calificación	9.35	9.35	9.22	12.00	100.00	
Observaciones:										
Porcentaje de las condiciones de espacios dignos de los edificios de la Secretaría de Administración	1.3.-Medición de las condiciones de espacios dignos	Absoluto	a. Eficacia	Calificación	9.45	9.45	9.33	12.00	100.00	
Observaciones:										
Porcentaje de condición de las instalaciones en los edificios de la Secretaría de Administración	1.4.-Medición de las condiciones generales	Absoluto	a. Eficacia	Calificación	9.00	9.00	8.89	30.00	100.00	
Observaciones:										
Porcentaje de seguridad en los edificios de la Secretaría de Administración	1.5.-Medición para una óptima condición de seguridad	Absoluto	a. Eficacia	Calificación	9.76	9.76	9.67	15.00	100.00	
Observaciones:										

**Cuarto Reporte Trimestral de avance de objetivos y metas
de los Programas Presupuestarios 2019 de acuerdo al**

Sistema de Evaluación del Desempeño

(Anexo 13)

Porcentaje de limpieza en los edificios de la Secretaría de Administración	1.6...Medición de la limpieza en los edificios	la	Absoluto	a. Eficacia	Calificación	9.68	9.68	9.57	15.00	100.00
--	--	----	----------	-------------	--------------	------	------	------	-------	--------

Observaciones:

**Programa
Gestión de servicios básicos**

Alineación al Plan Estatal de Desarrollo

Eje	Programa Estratégico	Objetivo Programa Estratégico	Línea de Acción	Indicador
Eje 3. Aguascalientes con gobierno austero y abierto	3.4. Gestión Pública Integral, Eficiente y de Calidad	3.4.1. Implementar una gestión pública transparente y austera, eficiente y eficaz, orientada a una adecuada administración de los recursos humanos, materiales y servicios del Poder Ejecutivo Estatal.	3.4.1.1. Homologar una gestión pública eficiente e integral.	3.4.1.1.1. Índice de gestión pública integral, eficiente y de calidad.

Porcentaje de Avance Indicador Nivel Componente 100.00%

Indicador	Descripción	Método de Cálculo	Frecuencia	Dimensión	Descripción Dimensión
Porcentaje de gestión para el cumplimiento en el pago de servicios básicos	Mide el avance de la gestión para el pago de los servicios básicos de las dependencias y entidades del Gobierno del Estado de Aguascalientes	(Número total de gestiones para el pago de servicios básicos realizadas / número total de gestiones para el pago de servicios básicos a realizar)* 100	Mensual	a. Eficacia	Miden el grado del cumplimiento del objetivo establecido

Línea Base			Meta			Medio de Verificación	Sentido
Valor	Año	Período	Valor	Año	Período		
No aplica puesto que este indicador es de nueva cr	2018	Dic. 2018	85	2019	Dic. 2019	Sistema SIIF (Sistema Integral de Información Financiera)	Ascendente

Cuarto Reporte Trimestral de avance de objetivos y metas de los Programas Presupuestarios 2019 de acuerdo al

Sistema de Evaluación del Desempeño

(Anexo 13)

Cobertura	Tipo de Indicador	Tipo Valor Meta	Resumen Narrativo	Supuestos
Estatal	Gestión	Relativo	Consumo de servicios básicos gestionado	Se cuenta con recursos, hay disponibilidad del personal, y el Sistema Integral de Información Financiera (SIIF) funciona de manera óptima.

**Cuarto Reporte Trimestral de avance de objetivos y metas
de los Programas Presupuestarios 2019 de acuerdo al
Sistema de Evaluación del Desempeño
(Anexo 13)**

Indicador del Nivel Actividades	Descripción	Tipo de Indicador	Dimensión a Medir	Unidad de Medida	Valor de la Meta	Avance de la Meta			
						Programado	Realizado	%de Avance Realizado vs	
								Período	Anual
Porcentaje de expedientes elaborados y entregados a SEFI para el pago de servicios básicos de las dependencias y entidades	1.1.1.-Elaboración y entrega del expediente para el pago de servicios básicos	Absoluto	a. Eficacia	Expedientes	17.00	17.00	17.00	50.00	100.00
Observaciones:									
Porcentaje de monitoreo para verificar el pago de servicios básicos de las dependencias y entidades	1.2.1.-Realización del monitoreo para verificar que SEFI realice el pago de servicios básicos	Absoluto	a. Eficacia	Monitoreo del pago de servicios	17.00	17.00	17.00	50.00	100.00
Observaciones:									

Programa

Infraestructura de la red gubernamental

Alineación al Plan Estatal de Desarrollo

Eje	Programa Estratégico	Objetivo Programa Estratégico	Línea de Acción	Indicador
Eje 3. Aguascalientes con gobierno íntegro, austero y abierto	3.3. Gobierno cercano y moderno	3.3.1. Construir una nueva relación entre la ciudadanía y el gobierno del estado para mejorar los servicios públicos, reducir la brecha digital e impulsar la utilización de plataformas innovadoras.	3.3.1.1. Actualizar la infraestructura y servicios tecnológicos PICA (Procesamiento, Impresión, Comunicación y Almacenamiento), bajo un esquema integral de seguridad de la información.	3.3.1.1.1. Índice de gobierno cercano y moderno.

Cuarto Reporte Trimestral de avance de objetivos y metas de los Programas Presupuestarios 2019 de acuerdo al

Sistema de Evaluación del Desempeño

(Anexo 13)

Porcentaje de Avance Indicador Nivel Componente 98.77%

Indicador	Descripción	Método de Cálculo	Frecuencia	Dimensión	Descripción Dimensión
Porcentaje de efectividad en la disponibilidad de los servicios conectados a la red gubernamental estatal.	Indicador que mide el porcentaje de la disponibilidad efectiva de los servicios que se proporcionan a través de la red gubernamental estatal.	(Suma total del tiempo de disponibilidad de la red de voz, red de datos, bases de datos, bases de datos de imágenes, portal del GEA y correo institucional / el tiempo total programado del servicio de la red de voz, red de datos, bases de datos, bases de datos de imágenes, portal del GEA y correo institucional) *100	Mensual	a. Eficacia	Miden el grado del cumplimiento del objetivo establecido

Línea Base			Meta			Medio de Verificación	Sentido
Valor	Año	Periodo	Valor	Año	Periodo		
94	2018	Dic. 2018	95	2019	Dic. 2019	Reporte de avance de actividades específicas alojado en S:\Dir. Gral. de Proyectos de TI\Proyectos 2016-2022\Indicador de Desempeño\Reportes Indicadores 2019\Infraestructura de la red gubernamental 2019	Ascendente

Cobertura	Tipo de Indicador	Tipo Valor Meta	Resumen Narrativo	Supuestos
Estatal	Gestión	Relativo	Servicios tecnológicos del GEA de la red gubernamental estatal conectados.	La infraestructura de la red gubernamental, se presenta sin contingencias que permite la disponibilidad de los servicios ofrecidos a las dependencias y entidades.

**Cuarto Reporte Trimestral de avance de objetivos y metas
de los Programas Presupuestarios 2019 de acuerdo al
Sistema de Evaluación del Desempeño
(Anexo 13)**

Indicador del Nivel Actividades	Descripción	Tipo de Indicador	Dimensión a Medir	Unidad de Medida	Valor de la Meta	Avance de la Meta			
						Programado	Realizado	%de Avance Realizado vs	
								Período	Anual
Porcentaje de disponibilidad de la red de voz	1.1... - Medición del monitoreo a la red de voz	Absoluto	a. Eficacia	Minutos	43,800.00	43,800.00	43,742.50	15.98	99.87
Observaciones:									
Porcentaje de disponibilidad de la red de datos	1.2... - Medición del monitoreo a la red de datos	Absoluto	a. Eficacia	Minutos	43,800.00	43,800.00	42,514.17	15.53	97.06
Observaciones: El valor real del primer trimestre estuvo ligeramente por debajo de lo programado, por causas externas que interfieren en la comunicación del enlace.									
Porcentaje de disponibilidad de las bases de datos	1.3... - Medición del monitoreo a las bases de datos	Absoluto	a. Eficacia	Minutos	43,800.00	43,800.00	43,761.50	16.99	99.91
Observaciones: El valor real del primer trimestre estuvo ligeramente por debajo, debido a que se realizaron mantenimientos a las bases de datos.									
Porcentaje de disponibilidad de las bases de datos de imágenes	1.4... - Medición del monitoreo a las bases de datos de imágenes	Absoluto	a. Eficacia	Minutos	43,800.00	43,800.00	43,770.18	16.99	99.93
Observaciones: En el primer trimestre el valor real fue ligeramente menor a lo planeado, debido a que se realizó liberación de espacio de almacenamiento en archiving (disco duro)									
Porcentaje de disponibilidad del portal del GEA	1.5... - Medición del monitoreo al portal del GEA	Absoluto	a. Eficacia	Minutos	43,800.00	43,800.00	43,388.77	16.84	99.06
Observaciones: El valor real del primer trimestre fue menor a lo planeado, por fallas físicas en servidores vmware y por la actualización de versión de software de antivirus.									
Porcentaje de disponibilidad del correo institucional	1.6... - Medición del monitoreo al correo institucional	Absoluto	a. Eficacia	Minutos	43,800.00	43,800.00	42,368.70	16.44	96.73
Observaciones: Durante el primer trimestre por fallas técnicas en servidores virtualizados y por la actualización de versión de software de antivirus el valor real fue menor.									

Cuarto Reporte Trimestral de avance de objetivos y metas de los Programas Presupuestarios 2019 de acuerdo al

Sistema de Evaluación del Desempeño

(Anexo 13)

Programa Plataforma Estatal de Operación e Información del Gobierno

Alineación al Plan Estatal de Desarrollo

Eje	Programa Estratégico	Objetivo Programa Estratégico	Línea de Acción	Indicador
Eje 3. Aguascalientes con gobierno íntegro, austero y abierto	3.3. Gobierno cercano y moderno	3.3.1. Construir una nueva relación entre la ciudadanía y el gobierno del estado para mejorar los servicios públicos, reducir la brecha digital e impulsar la utilización de plataformas innovadoras.	3.3.1.1. Actualizar la infraestructura y servicios tecnológicos PICA (Procesamiento, Impresión, Comunicación y Almacenamiento), bajo un esquema integral de seguridad de la información.	3.3.1.1.1. Índice de gobierno cercano y moderno.

Porcentaje de Avance Indicador Nivel Componente 100.00%

Indicador	Descripción	Método de Cálculo	Frecuencia	Dimensión	Descripción Dimensión
Porcentaje de integración de sistemas y módulos de evaluación y medición de desempeño en la Plataforma Estatal de Operación e Información de Gobierno (PEOIG)	Indicador que mide el avance en la integración de más sistemas y módulos que enriquezcan la PEOIG	(Total de sistemas y/o módulos desarrollados o adquiridos / total de sistemas y/o módulos programados a desarrollar o adquirir)*100	Trimestral	a. Eficacia	Miden el grado del cumplimiento del objetivo establecido

Línea Base			Meta			Medio de Verificación	Sentido
Valor	Año	Período	Valor	Año	Período		
100	2018	Dic. 2018	100	2019	Dic. 2019	Reporte de avance de actividades específicas alojado en S:\Dir. Gral. de Proyectos de TI\Proyectos 2016-2022\Indicador de Desempeño\Reportes Indicadores 2019\Plataforma de operación e información de gobierno 2019	Ascendente

Cobertura	Tipo de Indicador	Tipo Valor Meta	Resumen Narrativo	Supuestos
Estatal	Gestión	Relativo	Sistemas de evaluación y medición de desempeño subidos a la Plataforma Estatal de Operación e Información de Gobierno, implementados	Sistemas y módulos integrados en la plataforma por las dependencias y entidades para la evaluación y medición de su desempeño.

**Cuarto Reporte Trimestral de avance de objetivos y metas
de los Programas Presupuestarios 2019 de acuerdo al
Sistema de Evaluación del Desempeño
(Anexo 13)**

Indicador del Nivel Actividades	Descripción	Tipo de Indicador	Dimensión a Medir	Unidad de Medida	Valor de la Meta	Avance de la Meta			
						Programado	Realizado	%de Avance Realizado vs	
								Período	Anual
<p>Porcentaje de elaboración de los nuevos módulos de seguridad, alertas y control de cambios en el sistema de seguimiento de máximas prioridades de gobierno existente en la PEOIG.</p> <p>Observaciones:</p>	<p>1.1.-Elaboración de nuevos módulos de seguridad, de alertas y de control de cambios dentro del sistema de seguimiento de máximas prioridades de gobierno subido en la PEOIG.</p>	Absoluto	a. Eficacia	Módulos	3.00	3.00	3.00	50.00	100.00
<p>Porcentaje de avance en la adquisición e instalación del sistema hotware 11.0 en la PEOIG.</p> <p>Observaciones:</p>	<p>1.2.- Adquisición e instalación del sistema hotware 11.0 en la PEOIG.</p>	Absoluto	a. Eficacia	Etapas	3.00	3.00	3.00	50.00	100.00

Programa
Plataforma única de compensaciones

Cuarto Reporte Trimestral de avance de objetivos y metas de los Programas Presupuestarios 2019 de acuerdo al

Sistema de Evaluación del Desempeño

(Anexo 13)

Alineación al Plan Estatal de Desarrollo				
Eje	Programa Estratégico	Objetivo Programa Estratégico	Línea de Acción	Indicador
Eje 3. Aguascalientes con gobierno íntegro, austero y abierto	3.4. Gestión Pública Integral, Eficiente y de Calidad	3.4.1. Implementar una gestión pública transparente y austera, eficiente y eficaz, orientada a una adecuada administración de los recursos humanos, materiales y servicios del Poder Ejecutivo Estatal.	3.4.1.4. Implementar una adecuada gestión y desarrollo integral del capital humano enfocado a un manejo responsable, eficiente y con calidad del gasto y el presupuesto de servicios personales, así como la profesionalización de los servidores públicos del Gobierno del Estado de Aguascalientes.	3.4.1.4.1. Índice de gestión pública integral, eficiente y de calidad.

Porcentaje de Avance Indicador Nivel Componente 97.00%

Indicador	Descripción	Método de Cálculo	Frecuencia	Dimensión	Descripción Dimensión
Porcentaje de integración y/o mantenimiento de dependencias y/o entidades en el SICH (Sistema Integral de Capital Humano)	Indicador que mide el número de dependencias y entidades integradas y actividades de mantenimiento en el Sistema Integral de Capital Humano.	(Total de dependencias y entidades integradas y actividades de mantenimiento realizadas al SICH / total de dependencias y entidades planeadas para integrar y actividades de mantenimiento programados para realizar en el SICH) *100	Mensual	a. Eficacia	Miden el grado del cumplimiento del objetivo establecido

Línea Base			Meta			Medio de Verificación	Sentido
Valor	Año	Período	Valor	Año	Período		
97	2018	Dic. 2018	97	2019	Dic. 2019	\\10.1.111.202\data\SEGI\Dir. Gral. de Capital Humano\Compartida\Documentacion\Indicadores	Ascendente

Cobertura	Tipo de Indicador	Tipo Valor Meta	Resumen Narrativo	Supuestos
Estatal	Gestión	Relativo	Integración y/o mantenimiento de dependencias y/o entidades en el SICH (Sistema Integral de Capital Humano) realizado.	Las dependencias y entidades apoyan para contar con una plataforma única y actualizan permanentemente las estructuras para garantizar que se encuentren vigentes y acordes a las atribuciones y facultades conferidas en ellas

**Cuarto Reporte Trimestral de avance de objetivos y metas
de los Programas Presupuestarios 2019 de acuerdo al
Sistema de Evaluación del Desempeño
(Anexo 13)**

Indicador del Nivel Actividades	Descripción	Tipo de Indicador	Dimensión a Medir	Unidad de Medida	Valor de la Meta	Avance de la Meta			
						Programado	Realizado	%de Avance Realizado vs	
								Período	Anual
Porcentaje de dependencias y entidades implementadas a la plataforma única de compensaciones	1.1.-Definición de reglas de operación estatales y federales de la entidad o dependencia a implementar, gestión de actividades requeridas y compromisos con las áreas admvas. de la entidad	Absoluto	a. Eficacia	Dependencia o entidad implementada	4.00	4.00	3.40	17.00	85.00
Observaciones:									
Porcentaje de cumplimiento al plan de trabajo de procesos de mantenimiento de las dependencias y entidades ya integradas a la plataforma única de compensaciones	1.2.-Revisión permanente y actualización de reglas de operación estatales y federales de las entidades o dependencias ya implementadas, gestión de actividades requeridas y compromisos con las áreas admvas. de la entidad o dependencia	Absoluto	a. Eficacia	Dependencias y entidades atendidas	75.00	75.00	71.00	80.00	100.00
Observaciones:									

Programa

Portal web del Gobierno del Estado de Aguascalientes

Cuarto Reporte Trimestral de avance de objetivos y metas de los Programas Presupuestarios 2019 de acuerdo al

Sistema de Evaluación del Desempeño

(Anexo 13)

Alineación al Plan Estatal de Desarrollo				
Eje	Programa Estratégico	Objetivo Programa Estratégico	Línea de Acción	Indicador
Eje 3. Aguascalientes con gobierno íntegro, austero y abierto	3.3. Gobierno cercano y moderno	3.3.1. Construir una nueva relación entre la ciudadanía y el gobierno del estado para mejorar los servicios públicos, reducir la brecha digital e impulsar la utilización de plataformas innovadoras.	3.3.1.2. Implementar un programa de modernización administrativa para mejorar los servicios sustantivos que el Gobierno ofrece a la ciudadanía.	3.3.1.2.1. Índice de gobierno cercano y moderno.

Indicador Nivel Fin

Indicador	Descripción	Método de Cálculo	Sentido	Unidad de Medida
Índice de gobierno cercano y moderno	El índice de gobierno cercano y moderno permite medir la construcción de una nueva relación entre la ciudadanía y el gobierno del estado para mejorar los servicios públicos, reducir la brecha digital e impulsar la utilización de plataformas innovadoras.	Total de la ponderación de las siguientes variables que conforman el índice: 0.33 en actualizar la infraestructura y servicios tecnológicos PICA (Procesamiento, Impresión, Comunicación y Almacenamiento), bajo un esquema integral de seguridad de la información + 0.33 en implementar un programa de modernización administrativa para mejorar los servicios sustantivos que el Gobierno ofrece a la ciudadanía + 0.33 en conformar acuerdos con los sectores público, privado, académico y sociedad organizada	Ascendente	Índice

Tipo Valor Meta	Frecuencia	Medio de Verificación	Resumen Narrativo	Dimensión	Descripción Dimensión
Relativo	Anual	Logros reportados al gobernador a través del Sistema de Máximas Prioridades de Gobierno; SAE, a través de la ruta: http://desarrolloweb.aguascalientes.gob.mx/indicadores	Contribuir a un gobierno cercano y moderno mediante un portal web que permita tener un medio entre el gobierno y la población para un mayor cumplimiento de las obligaciones de ambas partes, así como la simplificación de los procesos administrativos en beneficio de la ciudadanía.	a. Eficacia	Miden el grado del cumplimiento del objetivo establecido

Porcentaje de Avance Indicador Nivel Propósito 89.95 %

Indicador	Descripción	Método de Cálculo	Sentido	Unidad de Medida
-----------	-------------	-------------------	---------	------------------

Cuarto Reporte Trimestral de avance de objetivos y metas de los Programas Presupuestarios 2019 de acuerdo al

Sistema de Evaluación del Desempeño

(Anexo 13)

Tasa de variación porcentual del total de visitas a secciones y servicios ciudadanos a través del Portal Web del GEA en 2019 vs. los efectuados en 2018.

Esta tasa de variación 2019 vs. 2018, permite medir la demanda de visitas de usuarios al portal web bajo los accesos www, e-gobierno y e-servicios.

((Total de visitas a secciones y servicios ciudadanos a través del Portal Web del GEA (Gobierno del Estado de Aguascalientes) reportados en 2019 / total de visitas a secciones y servicios ciudadanos a través del Portal Web del GEA reportados en 2018)-1)*100

Ascendente

Tasa

Tipo Valor Meta	Frecuencia	Medio de Verificación	Resumen Narrativo	Dimensión	Descripción Dimensión
Relativo	Anual	Reporte de visitantes al portal web del GEA 2019 y 2018 a través de: S:\Dir. Gral. de Proyectos de TI\Proyectos 2016-2022\Indicador de Desempeño\Reportes Indicadores 2019\Portal GEA 2019	La ciudadanía al conectarse al portal web de Gobierno encuentra muy accesibles y actualizados los lugares de interés que desea consultar.	a. Eficacia	Miden el grado del cumplimiento del objetivo establecido

Porcentaje de Avance Indicador Nivel Componente 89.95%

Indicador	Descripción	Método de Cálculo	Frecuencia	Dimensión	Descripción Dimensión
Porcentaje de actualización del Portal web del GEA (Gobierno del Estado de Aguascalientes)	Este indicador mide el avance en la actualización del portal web conforme a las etapas de madurez de presencia, interacción, transacción e integración.	(Total de actividades específicas cubiertas para la actualización del portal web / total de actividades específicas planeadas para la actualización del portal web)*100	Trimestral	a. Eficacia	Miden el grado del cumplimiento del objetivo establecido

Línea Base			Meta			Medio de Verificación	Sentido
Valor	Año	Período	Valor	Año	Período		
75	2018	Dic. 2018	85	2019	Dic. 2019	Reporte de avance de actividades específicas alojado en S:\Dir. Gral. de Proyectos de TI\Proyectos 2016-2022\Indicador de Desempeño\Reportes Indicadores 2019\Portal GEA 2019	Ascendente

Cobertura	Tipo de Indicador	Tipo Valor Meta	Resumen Narrativo	Supuestos
Estatal	Gestión	Relativo	Portal Web del Gobierno del Estado accesible y actualizado.	El Centro de Investigación y Docencia Económica (CIDE) evalúa el desarrollo e implementación de actividades específicas aplicadas para la evolución de las páginas y contenidos del portal web.

Cuarto Reporte Trimestral de avance de objetivos y metas de los Programas Presupuestarios 2019 de acuerdo al

Sistema de Evaluación del Desempeño

(Anexo 13)

Indicador del Nivel Actividades	Descripción	Tipo de Indicador	Dimensión a Medir	Unidad de Medida	Valor de la Meta	Avance de la Meta			
						Programado	Realizado	%de Avance Realizado vs	
								Período	Anual
Porcentaje de capacitación y/o asesoría a enlaces para el desarrollo de imágenes y contenidos innovadores.	1.1.-Actualización en capacitación y/o asesoría a enlaces de dependencias en el desarrollo o actualización de secciones con imágenes y contenidos innovadores de acuerdo a requerimientos internos de la SAE (Secretaría de Administración).	Absoluto	a. Eficacia	PERSONAS CAPACITADAS Y/O ASESORADAS	128.00	128.00	89.00	22.95	69.53
Observaciones:	El valor real fue menor, debido a que en el primer trimestre no asistió el total de personas convocadas.								
Porcentaje de desarrollo de nuevas clasificaciones para acceder a la consulta de trámites y servicios.	1.2.-Elaboración de secciones de acceso a trámites y servicios adicionales al del nombre de cada dependencia.	Absoluto	a. Eficacia	Etapas	4.00	4.00	4.00	33.00	100.00
Observaciones:									
Porcentaje de cumplimiento en la atención a vínculos rotos en el portal web del GEA (Gobierno del Estado de Aguascalientes) reportados por Link checker www.w3.org	1.3.- Vinculación de la información y servicios del portal web de gobierno	Absoluto	a. Eficacia	Vínculos	800.00	800.00	800.00	34.00	100.00
Observaciones:	El valor real del primer trimestre, estuvo por debajo de lo programado, debido a que se le dio prioridad de mejorar otros aspectos con mayor relevancia en el portal web.								

Programa
Servicios administrativos

Cuarto Reporte Trimestral de avance de objetivos y metas de los Programas Presupuestarios 2019 de acuerdo al

Sistema de Evaluación del Desempeño

(Anexo 13)

Alineación al Plan Estatal de Desarrollo

Eje	Programa Estratégico	Objetivo Programa Estratégico	Línea de Acción	Indicador
Eje 3. Aguascalientes con gobierno íntegro, austero y abierto	3.4. Gestión Pública Integral, Eficiente y de Calidad	3.4.1. Implementar una gestión pública transparente y austera, eficiente y eficaz, orientada a una adecuada administración de los recursos humanos, materiales y servicios del Poder Ejecutivo Estatal.	3.4.1.1. Homologar una gestión pública eficiente e integral.	3.4.1.1.1. Índice de gestión pública integral, eficiente y de calidad.

Porcentaje de Avance Indicador Nivel Componente 141.00%

Indicador	Descripción	Método de Cálculo	Frecuencia	Dimensión	Descripción Dimensión
Porcentaje de cobertura de servicios administrativos	Mide el cumplimiento de los servicios que se ofrecen en la Dirección General de Administración y Servicios, con respecto al seguimiento de los programas de la Secretaría de Administración y la revisión de expedientes para trámite de pago.	(Calificación obtenida por el seguimiento a los programas de la Secretaría de Administración y expedientes revisados para los trámites de pago de la Secretaría de Administración / calificación planeada para obtener)*100	Mensual	a. Eficacia	Miden el grado del cumplimiento del objetivo establecido

Línea Base			Meta			Medio de Verificación	Sentido
Valor	Año	Período	Valor	Año	Período		
97	2018	Dic. 2018	100	2019	Dic. 2019	C:\Mis documentos\SSEIPE\MEDIOS DE VERIFICACION\INDICE DE SERVICIOS ADMINISTRATIVOS 2019	Ascendente

Cobertura	Tipo de Indicador	Tipo Valor Meta	Resumen Narrativo	Supuestos
Estatal	Gestión	Relativo	Servicios administrativos ofrecidos	Las unidades administrativas proporcionan la información de sus programas en tiempo y forma y entregan los expedientes conforme a los lineamientos establecidos

**Cuarto Reporte Trimestral de avance de objetivos y metas
de los Programas Presupuestarios 2019 de acuerdo al
Sistema de Evaluación del Desempeño**
(Anexo 13)

Indicador del Nivel Actividades	Descripción	Tipo de Indicador	Dimensión a Medir	Unidad de Medida	Valor de la Meta	Avance de la Meta			
						Programado	Realizado	%de Avance Realizado vs	
								Período	Anual
Porcentaje de actualización del avance de los programas de la Secretaría de Administración	1.1.-Actualización de los avances de los programas de la Secretaría de Administración	Absoluto	a. Eficacia	Programas	17.00	17.00	17.00	50.00	100.00
Observaciones:									
Porcentaje de expedientes revisados para los trámites de pago	1.2.- Revisión de expedientes de los trámites de pago, para el cumplimiento de políticas del marco normativo	Absoluto	a. Eficacia	Expedientes	46.75	46.75	85.08	91.00	182.00
Observaciones: El programado es estimado y se actualizará de acuerdo a lo realmente recibido y revisado.									

Programa
Sistema de Mantenimiento Vehicular (SIMAVE)

Alineación al Plan Estatal de Desarrollo				
Eje	Programa Estratégico	Objetivo Programa Estratégico	Línea de Acción	Indicador
Eje 3. Aguascalientes con gobierno íntegro, austero y abierto	3.4. Gestión Pública Integral, Eficiente y de Calidad	3.4.1. Implementar una gestión pública transparente y austera, eficiente y eficaz, orientada a una adecuada administración de los recursos humanos, materiales y servicios del Poder Ejecutivo Estatal.	3.4.1.1. Homologar una gestión pública eficiente e integral.	3.4.1.1.1. Índice de gestión pública integral, eficiente y de calidad.

Cuarto Reporte Trimestral de avance de objetivos y metas de los Programas Presupuestarios 2019 de acuerdo al

Sistema de Evaluación del Desempeño

(Anexo 13)

Porcentaje de Avance Indicador Nivel Componente 96.95%

Indicador	Descripción	Método de Cálculo	Frecuencia	Dimensión	Descripción Dimensión
Porcentaje de desempeño en la Unidad de Mantenimiento y Servicio Automotriz (UMSA)	Mide la satisfacción de los usuarios en los servicios realizados, las condiciones de los vehículos atendidos, los servicios que se realizan y la eficiencia en la operación de UMSA.	(Calificación obtenida por el desempeño en UMSA / calificación programada para obtener en UMSA) *100	Mensual	b. Eficiencia	Miden la relación entre el logro del programa y los recursos utilizados para su cumplimiento.

Línea Base			Meta			Medio de Verificación	Sentido
Valor	Año	Período	Valor	Año	Período		
91.43	2018	Dic. 2018	91.5	2019	Dic. 2019	c:\users\ruben.palos\documents\reportes2019\indices 2019\	Ascendente

Cobertura	Tipo de Indicador	Tipo Valor Meta	Resumen Narrativo	Supuestos
Estatal	Gestión	Relativo	Mantenimientos preventivos y correctivos al parque vehicular del GEA realizados.	Suministro por parte del proveedor de refacciones y/o servicios

**Cuarto Reporte Trimestral de avance de objetivos y metas
de los Programas Presupuestarios 2019 de acuerdo al
Sistema de Evaluación del Desempeño
(Anexo 13)**

Indicador del Nivel Actividades	Descripción	Tipo de Indicador	Dimensión a Medir	Unidad de Medida	Valor de la Meta	Avance de la Meta			
						Programado	Realizado	%de Avance Realizado vs	
								Período	Anual
Porcentaje de efectividad de UMSA	1.1.-Valoración de las condiciones del vehículo tales como imagen, funcionalidad y seguridad	Absoluto	b. Eficiencia	Calificación	100.00	100.00	90.00	22.50	90.00
Observaciones:	El valor real del primer trimestre estuvo por debajo de lo programado, debido a que los vehículos tienen más de 10 años de uso, por lo que su funcionamiento e imagen tienen un deterioro considerable								
Porcentaje promedio de eficiencia en el servicio de UMSA	1.2.-Revisión en cuanto al proceso de trabajo (solicitudes de diagnóstico, diagnósticos costeados, diagnósticos con vale, entradas y salidas de refacciones de almacén, y servicios terminados) de las reparaciones automotrices.	Absoluto	b. Eficiencia	Calificación	100.00	100.00	82.83	20.71	82.83
Observaciones:	El valor real del primer trimestre estuvo por debajo de lo programado, debido a que los vehículos superan más de la mitad de su vida útil, y por lo anterior se han generado una mayor demanda en cuanto al proceso de solicitudes de diagnóstico a UMSA								
Porcentaje de trabajos realizados en UMSA	1.3.-Ejecución de los trabajos realizados en UMSA	Absoluto	b. Eficiencia	Trabajos	215.00	215.00	248.75	28.92	115.70
Observaciones:	El valor real del primer trimestre varió, debido a que los vehículos superan más de la mitad de su vida útil, y por lo anterior se han generado una mayor demanda en cuanto al proceso de solicitudes de diagnóstico a UMSA. Durante los meses de enero y febrero se liberan los presupuestos por parte de las dependencias y entidades, por lo que acuden a realizar sus mantenimientos.								
Porcentaje de satisfacción del usuario por el servicio otorgado en el taller de UMSA	1.4.-Elaboración de la encuesta para calificar el servicio realizado en UMSA (tiempo de respuesta, fecha compromiso de entrega del servicio, así como la atención recibida)	Absoluto	b. Eficiencia	Calificación	10.00	10.00	9.93	24.81	99.26
Observaciones:	El valor real del primer trimestre estuvo por debajo de lo programado, debido a que el funcionamiento del parque vehicular ya no es el óptimo para satisfacer las necesidades de los usuarios.								

Cuarto Reporte Trimestral de avance de objetivos y metas de los Programas Presupuestarios 2019 de acuerdo al

Sistema de Evaluación del Desempeño

(Anexo 13)

Programa Transparencia y acceso a la información

Alineación al Plan Estatal de Desarrollo

Eje	Programa Estratégico	Objetivo Programa Estratégico	Línea de Acción	Indicador
Eje 3. Aguascalientes con gobierno íntegro, austero y abierto	3.4. Gestión Pública Integral, Eficiente y de Calidad	3.4.1. Implementar una gestión pública transparente y austera, eficiente y eficaz, orientada a una adecuada administración de los recursos humanos, materiales y servicios del Poder Ejecutivo Estatal.	3.4.1.3. Vigilar y supervisar la correcta aplicación de las disposiciones jurídicas que conforman el marco de actuación	3.4.1.3.1. Índice de gestión pública integral, eficiente y de calidad.
Eje 3. Aguascalientes con gobierno íntegro, austero y abierto	3.4. Gestión Pública Integral, Eficiente y de Calidad	3.4.1. Implementar una gestión pública transparente y austera, eficiente y eficaz, orientada a una adecuada administración de los recursos humanos, materiales y servicios del Poder Ejecutivo Estatal.	3.4.1.4. Implementar una adecuada gestión y desarrollo integral del capital humano enfocado a un manejo responsable, eficiente y con calidad del gasto y el presupuesto de servicios personales, así como la profesionalización de los servidores públicos del Gobierno del Estado de Aguascalientes.	3.4.1.4.1. Índice de gestión pública integral, eficiente y de calidad.

Porcentaje de Avance Indicador Nivel Componente 270.00%

Indicador	Descripción	Método de Cálculo	Frecuencia	Dimensión	Descripción Dimensión
Porcentaje de atención a las solicitudes de transparencia y acceso a la información	Este indicador muestra la proporcionalidad de las solicitudes que obtuvieron respuesta oportuna del total de solicitudes de información realizadas por los ciudadanos dentro de los portales de transparencia.	$(\text{Total de solicitudes atendidas} / \text{total de solicitudes recibidas}) * 100$	Mensual	a. Eficacia	Miden el grado del cumplimiento del objetivo establecido

Línea Base			Meta			Medio de Verificación	Sentido
Valor	Año	Período	Valor	Año	Período		

Cuarto Reporte Trimestral de avance de objetivos y metas de los Programas Presupuestarios 2019 de acuerdo al

Sistema de Evaluación del Desempeño

(Anexo 13)

100 2018 Dic. 2018 100 2019 Dic. 2019 *Reporte anual de solicitudes atendidas por esta Secretaría de Administración. Ascendente

*
A través de los sistemas denominados INFOMEX y S I S A I .
<http://eservicios.aguascalientes.gob.mx/transparencia/transparenciasolicitudes/ Acceso.aspx>
<http://www.plataformadetransparencia.org.mx/>

Cobertura	Tipo de Indicador	Tipo Valor Meta	Resumen Narrativo	Supuestos
Estatal	Gestión	Relativo	Acuerdos de respuesta apegados a la normatividad correspondiente, emitidos.	Funcionamiento efectivo de los portales de transparencia que se disponen para tal efecto. Participación proactiva de todas las unidades administrativas y/o sujetos obligados competentes.

**Cuarto Reporte Trimestral de avance de objetivos y metas
de los Programas Presupuestarios 2019 de acuerdo al
Sistema de Evaluación del Desempeño
(Anexo 13)**

Indicador del Nivel Actividades	Descripción	Tipo de Indicador	Dimensión a Medir	Unidad de Medida	Valor de la Meta	Avance de la Meta			
						Programado	Realizado	%de Avance Realizado vs	
								Período	Anual
<p>Porcentaje de direccionamiento de las solicitudes de transparencia y acceso a la información a las Unidades Administrativas y/o sujetos obligados competentes.</p> <p>Observaciones:</p>	<p>1.1.-Realización del direccionamiento a las solicitudes de acceso a la información en tiempo y forma a las unidades administrativas y/o sujetos obligados competentes.</p>	Absoluto	a. Eficacia	Solicitudes de acceso a la información	5.00	5.00	13.50	135.00	270.00
<p>Porcentaje de elaboración y emisión de acuerdos de respuesta a solicitudes de transparencia y acceso a la información.</p> <p>Observaciones:</p>	<p>1.2.-Elaboración y emisión en tiempo y forma de los acuerdos de r e s p u e s t a correspondientes.</p>	Absoluto	a. Eficacia	ACUERDOS DE RESPUESTA	5.00	5.00	13.50	135.00	270.00

**Cuarto Reporte Trimestral de avance de objetivos y metas
de los Programas Presupuestarios 2019 de acuerdo al**

Sistema de Evaluación del Desempeño

(Anexo 13)

Contraloría del Estado

Programa

Administración de la Contraloría

Alineación al Plan Estatal de Desarrollo

Eje	Programa Estratégico	Objetivo Programa Estratégico	Línea de Acción	Indicador
Eje 3. Aguascalientes con gobierno íntegro, austero y abierto	3.4. Gestión Pública Integral, Eficiente y de Calidad	3.4.1. Implementar una gestión pública transparente y austera, eficiente y eficaz, orientada a una adecuada administración de los recursos humanos, materiales y servicios del Poder Ejecutivo Estatal.	3.4.1.1. Homologar una gestión pública eficiente e integral.	3.4.1.1.1. Índice de gestión pública integral, eficiente y de calidad.

Porcentaje de Avance Indicador Nivel Componente 137.65%

Indicador	Descripción	Método de Cálculo	Frecuencia	Dimensión	Descripción Dimensión
1. Porcentaje de avance en la gestión administrativa y financiera de la Contraloría del Estado	Se refiere al recurso ejercido y que mensualmente se destina para el buen funcionamiento y operatividad de la Contraloría del Estado.	$(\text{Presupuesto ejercido} / \text{Presupuesto autorizado}) * 100$	Mensual	b. Eficiencia	Miden la relación entre el logro del programa y los recursos utilizados para su cumplimiento.

Línea Base			Meta			Medio de Verificación	Sentido
Valor	Año	Período	Valor	Año	Período		
100%	2018	Enero-Diciembre 2018	100%	2019	Enero-Diciembre 2019	Reportes de inversión generados por el SIIF (Sistema Integral de Información Financiera de SEFI) Con acceso a usuarios autorizados."	Ascendente

Cobertura	Tipo de Indicador	Tipo Valor Meta	Resumen Narrativo	Supuestos
Estatal	Gestión	Relativo	C1. Presupuesto Ejercido	Cancelación y/o insuficiencia presupuestal

**Cuarto Reporte Trimestral de avance de objetivos y metas
de los Programas Presupuestarios 2019 de acuerdo al
Sistema de Evaluación del Desempeño
(Anexo 13)**

Indicador del Nivel Actividades	Descripción	Tipo de Indicador	Dimensión a Medir	Unidad de Medida	Valor de la Meta	Avance de la Meta			
						Programado	Realizado	%de Avance Realizado vs	
								Período	Anual
Porcentaje de documentos maestros elaborados	1.1.-Elaboración de documentos maestros para la distribución de recursos	Relativo	a. Eficacia	Documentos	134.00	134.00	181.00	94.55	135.07
Observaciones:									
Porcentaje de facturas para pago de proveedores revisadas	1.2.-Revisión de Facturas para pago a proveedores	Relativo	a. Eficacia	Factura	126.00	126.00	181.00	43.10	143.65
Observaciones:									

Programa
Auditoría Gubernamental

Alineación al Plan Estatal de Desarrollo				
Eje	Programa Estratégico	Objetivo Programa Estratégico	Línea de Acción	Indicador
Eje 3. Aguascalientes con gobierno íntegro, austero y abierto	3.4. Gestión Pública Integral, Eficiente y de Calidad	3.4.1. Implementar una gestión pública transparente y austera, eficiente y eficaz, orientada a una adecuada administración de los recursos humanos, materiales y servicios del Poder Ejecutivo Estatal.	3.4.1.3. Vigilar y supervisar la correcta aplicación de las disposiciones jurídicas que conforman el marco de actuación	3.4.1.3.1. Índice de gestión pública integral, eficiente y de calidad.

Indicador Nivel Fin

Indicador	Descripción	Método de Cálculo	Sentido	Unidad de Medida
-----------	-------------	-------------------	---------	------------------

Cuarto Reporte Trimestral de avance de objetivos y metas de los Programas Presupuestarios 2019 de acuerdo al

Sistema de Evaluación del Desempeño

(Anexo 13)

Índice de gestión pública integral, eficiente y de calidad. Es la simplificación de las estructuras organizativas y revisión de sus funciones mejorando los sistemas de gestión, adecuando los objetivos a los recursos disponibles, adecuando costos y recursos humanos a las necesidades de los servicios mejorando el servicio al ciudadano. (Costo anual de gestión pública ejercida / Costo anual de gestión presupuestada)*100 Ascendente Porcentaje

Tipo Valor Meta	Frecuencia	Medio de Verificación	Resumen Narrativo	Dimensión	Descripción Dimensión
Relativo	Anual	Informes y papeles de trabajo resguardados en las oficinas de la Dirección General de Supervisión y Auditoría Gubernamental.	Contribuir a una Gestión Pública Integral, Eficiente y de Calidad mediante la Implementación de una política pública transparente y austera, eficiente y eficaz, orientada a una adecuada administración de los recursos humanos, materiales y servicios del Poder Ejecutivo Estatal.	a. Eficacia	Miden el grado del cumplimiento del objetivo establecido

Porcentaje de Avance Indicador Nivel Propósito 80.00 %

Indicador	Descripción	Método de Cálculo	Sentido	Unidad de Medida
Porcentaje de avance en la implementación del Modelo Estatal de Marco de Control Interno Control Interno dentro de las Dependencias y Entidades del Gobierno Estatal	Implementación de los mecanismos necesarios para el seguimiento del Control Interno en las Dependencias y Entidades del Gobierno central.	(Número de cuestionarios de evaluación aplicados / Número de cuestionarios de evaluación programados)*100	Ascendente	Porcentaje

Tipo Valor Meta	Frecuencia	Medio de Verificación	Resumen Narrativo	Dimensión	Descripción Dimensión
Relativo	Anual	Expedientes de control generados por la Dirección General de Auditoría Gubernamental adscrita a la Contraloría del Estado.	Dependencias y entidades del Gobierno Central cuentan con un Modelo Estatal de Marco Integrado de Control Interno implementado.	a. Eficacia	Miden el grado del cumplimiento del objetivo establecido

Porcentaje de Avance Indicador Nivel Componente 100.00%

Indicador	Descripción	Método de Cálculo	Frecuencia	Dimensión	Descripción Dimensión
1. Porcentaje de avance en la evaluación del fortalecimiento y mejoramiento del Sistema de Control Interno en Dependencias y Entidades del poder Ejecutivo	Implementación de un sistema de seguimiento y evaluación del Control Interno para modificar y corregir áreas de oportunidad identificadas	(Actividades del plan de trabajo realizadas / Actividades del plan de trabajo programadas)*100	Trimestral	b. Eficiencia	Miden la relación entre el logro del programa y los recursos utilizados para su cumplimiento.

Cuarto Reporte Trimestral de avance de objetivos y metas de los Programas Presupuestarios 2019 de acuerdo al

Sistema de Evaluación del Desempeño

(Anexo 13)

Línea Base			Meta			Medio de Verificación	Sentido
Valor	Año	Período	Valor	Año	Período		
100%	2018	Enero - Diciembre	100%	2019	Enero - Diciembre	Base de datos y archivos generados por la Dirección General de Auditoría Gubernamental y bajo resguardo de la misma.	Ascendente
Cobertura	Tipo de Indicador	Tipo Valor Meta	Resumen Narrativo			Supuestos	
Estatal	Gestión	Relativo	C1. Actividades del Plan de trabajo realizadas.			Rotación de personal en las Dependencias y Entidades del Gobierno Central.	

**Cuarto Reporte Trimestral de avance de objetivos y metas
de los Programas Presupuestarios 2019 de acuerdo al
Sistema de Evaluación del Desempeño
(Anexo 13)**

Indicador del Nivel Actividades	Descripción	Tipo de Indicador	Dimensión a Medir	Unidad de Medida	Valor de la Meta	Avance de la Meta			
						Programado	Realizado	%de Avance Realizado vs	
								Período	Anual
Porcentaje de encuestas aplicadas	1.1.-Aplicación de la encuesta de autoevaluación.	Relativo	a. Eficacia	Encuesta realizada	17.00	17.00	17.00	20.00	100.00
Observaciones:									
Porcentaje de áreas de oportunidad identificadas	1.2.-Identificación de las áreas de oportunidad	Relativo	a. Eficacia	Reactivo	70.00	70.00	70.00	40.00	100.00
Observaciones:									
Porcentaje de riesgos reales detectados	1.3.-Elaboración de la matriz de riesgos	Relativo	a. Eficacia	Matriz	1.00	1.00	1.00	40.00	100.00
Observaciones:									

Porcentaje de Avance Indicador Nivel Componente 60.00%

Indicador	Descripción	Método de Cálculo	Frecuencia	Dimensión	Descripción Dimensión
2. Porcentaje de avance en el cumplimiento de metas en la ejecución de auditorías a Dependencias y Entidades del Poder Ejecutivo	Realización de auditorías y/o programas de inversión pública para verificar el correcto uso y destino de los recursos de inversión pública en los diversos entes de los diferentes niveles de gobierno.	(Auditorías realizadas / Auditorías programadas)*100	Trimestral	b. Eficiencia	Miden la relación entre el logro del programa y los recursos utilizados para su cumplimiento.

Línea Base			Meta			Medio de Verificación	Sentido
Valor	Año	Período	Valor	Año	Período		
80%	2018	Enero - Diciembre	100%	2019	Enero - Diciembre	Base de datos y archivos generados por la Dirección General de Auditoría Gubernamental y bajo resguardo de la misma	Ascendente

**Cuarto Reporte Trimestral de avance de objetivos y metas
de los Programas Presupuestarios 2019 de acuerdo al**

Sistema de Evaluación del Desempeño

(Anexo 13)

Cobertura	Tipo de Indicador	Tipo Valor Meta	Resumen Narrativo	Supuestos
Estatal	Gestión	Relativo	C2. Auditorías realizadas	Rotación de personal en las Dependencias y Entidades del Gobierno Central.

**Cuarto Reporte Trimestral de avance de objetivos y metas
de los Programas Presupuestarios 2019 de acuerdo al
Sistema de Evaluación del Desempeño
(Anexo 13)**

Indicador del Nivel Actividades	Descripción	Tipo de Indicador	Dimensión a Medir	Unidad de Medida	Valor de la Meta	Avance de la Meta			
						Programado	Realizado	%de Avance Realizado vs	
								Período	Anual
Porcentaje de Auditorías iniciadas	2.1.-Elaboración de los documentos que dan Inicio a la Auditoría a fondos y programas con recursos de inversión pública	Relativo	a. Eficacia	Auditoría	60.00	60.00	60.00	20.00	100.00
Observaciones:									
Porcentaje de Auditorías en ejecución	2.2.-Ejecución de la Auditoría a fondos y programas con recursos de inversión pública	Relativo	a. Eficacia	Auditoría	60.00	60.00	30.00	30.00	50.00
Observaciones:									
Porcentaje de Auditorías concluidas	2.3.-Elaboración de los documentos que dan término a la Auditoría.	Relativo	a. Eficacia	Auditoría	60.00	60.00	30.00	10.00	50.00
Observaciones:									

**Programa
Contraloría Social**

Cuarto Reporte Trimestral de avance de objetivos y metas de los Programas Presupuestarios 2019 de acuerdo al

Sistema de Evaluación del Desempeño

(Anexo 13)

Alineación al Plan Estatal de Desarrollo				
Eje	Programa Estratégico	Objetivo Programa Estratégico	Línea de Acción	Indicador
Eje 3. Aguascalientes con gobierno íntegro, austero y abierto	3.3. Gobierno cercano y moderno	3.3.1. Construir una nueva relación entre la ciudadanía y el gobierno del estado para mejorar los servicios públicos, reducir la brecha digital e impulsar la utilización de plataformas innovadoras.	3.3.1.3. Conformar acuerdos con los sectores público, privado, académico y sociedad organizada, con el fin de inducir el involucramiento social en la tecnología y establecer bases sólidas de un gobierno electrónico y una entidad inteligente.	3.3.1.3.1. Índice de gobierno cercano y moderno.

Indicador Nivel Fin

Indicador	Descripción	Método de Cálculo	Sentido	Unidad de Medida	
Índice de gestión pública integral, eficiente y de calidad.	Es la simplificación de las estructuras organizativas y revisión de sus funciones mejorando los sistemas de gestión, adecuando los objetivos a los recursos disponibles, adecuando costos y recursos humanos a las necesidades de los servicios mejorando el servicio al ciudadano.	(Costo anual de gestión pública ejercida / Costo anual de gestión presupuestada)*100	Ascendente	Porcentaje	
Tipo Valor Meta	Frecuencia	Medio de Verificación	Resumen Narrativo	Dimensión	Descripción Dimensión
Relativo	Anual	Informes y papeles de trabajo resguardados en las oficinas de la Dirección General de Supervisión y Auditoría de Obra al Estado, Municipios y Programas de Inversión Pública.	Contribuir a una Gestión Pública integral, eficiente y de calidad mediante la implementación de una Contraloría Social que coadyuve a transparentar la ejecución de los recursos financieros en Programas de Inversión Pública estatal y federal.	a. Eficacia	Miden el grado del cumplimiento del objetivo establecido

Porcentaje de Avance Indicador Nivel Propósito 99.38 %
--

Indicador	Descripción	Método de Cálculo	Sentido	Unidad de Medida	
Porcentaje de Programas de Desarrollo Social monitoreados por una Contraloría Social	Son aquellos programas de desarrollo social que son vigilados y monitoreados por personas de la sociedad civil capacitados en el tema de Contraloría Social.	(Programas de desarrollo social monitoreados / Total de Programas de desarrollo social convenidos)*100	Ascendente	Porcentaje	
Tipo Valor Meta	Frecuencia	Medio de Verificación	Resumen Narrativo	Dimensión	Descripción Dimensión

Cuarto Reporte Trimestral de avance de objetivos y metas de los Programas Presupuestarios 2019 de acuerdo al

Sistema de Evaluación del Desempeño

(Anexo 13)

Relativo	Anual	Programa Anual de Trabajo firmado entre la Secretaría de la Función Pública y la Contraloría del Estado. Bajo resguardo de ambas Instituciones	Beneficiarios de los diferentes programas de Desarrollo Social se ven favorecidos con herramientas necesarias para desempeñar funciones de vigilancia y monitoreo del buen desarrollo de los programas sociales.	a. Eficacia	Miden el grado del cumplimiento del objetivo establecido
----------	-------	--	--	-------------	--

Porcentaje de Avance Indicador Nivel Componente 104.27%

Indicador	Descripción	Método de Cálculo	Frecuencia	Dimensión	Descripción Dimensión
1. Porcentaje de beneficiarios capacitados en materia de Contraloría Social.	Personas de la sociedad civil que son capacitadas en materia de Contraloría Social para vigilar el desarrollo de Programas de beneficio a la sociedad.	(Número de personas capacitadas / Número de personas programadas) * 100	Trimestral	a. Eficacia	Miden el grado del cumplimiento del objetivo establecido

Línea Base			Meta			Medio de Verificación	Sentido
Valor	Año	Periodo	Valor	Año	Periodo		
100%	2018	Enero - Diciembre	100%	2019	Enero - Diciembre	Minutas, listas de asistencia , base de datos y archivos generados por la Dirección General Patrimonial y Contraloría Social, adscrita a la Contraloría del Estado de Aguascalientes	Ascendente

Cobertura	Tipo de Indicador	Tipo Valor Meta	Resumen Narrativo	Supuestos
Estatal	Gestión	Relativo	C1. Personas capacitadas	Cancelación del programa y/o cambios en las reglas de operación o lineamientos para la operatividad.

**Cuarto Reporte Trimestral de avance de objetivos y metas
de los Programas Presupuestarios 2019 de acuerdo al
Sistema de Evaluación del Desempeño
(Anexo 13)**

Indicador del Nivel Actividades	Descripción	Tipo de Indicador	Dimensión a Medir	Unidad de Medida	Valor de la Meta	Avance de la Meta			
						Programado	Realizado	%de Avance Realizado vs	
								Período	Anual
Porcentaje de capacitaciones impartidas mensualmente	1.2.-Impartición de las capacitaciones de Contraloría Social	Relativo	a. Eficacia	Capacitación	262.00	262.00	284.00	54.20	108.40
Observaciones:									
Porcentaje de personas capacitadas	1.1.-Selección de las personas para capacitación de Contraloría Social	Relativo	a. Eficacia	Persona Capacitada	25,000.00	25,000.00	25,038.00	50.08	100.15
Observaciones:									

Porcentaje de Avance Indicador Nivel Componente 94.49%

Indicador	Descripción	Método de Cálculo	Frecuencia	Dimensión	Descripción Dimensión
2. Porcentaje de beneficiarios capacitados en materia de Fomento a la Cultura de la Honestidad.	Alumnos de 5° de primaria capacitados en el tema de Fomento de la Cultura de la Honestidad	(Número de alumnos capacitados / Número de alumnos programados) * 100	Trimestral	a. Eficacia	Miden el grado del cumplimiento del objetivo establecido

Línea Base			Meta			Medio de Verificación	Sentido
Valor	Año	Período	Valor	Año	Período		
100%	2018	Enero - Diciembre	100%	2019	Enero - Diciembre	Minutas, listas de asistencia, base de datos y archivos generados por la Dirección General Patrimonial y Contraloría Social, adscrita a la Contraloría del Estado de Aguascalientes	Ascendente

Cobertura	Tipo de Indicador	Tipo Valor Meta	Resumen Narrativo	Supuestos
Estatal	Gestión	Relativo	C2. Alumnos Capacitados	Cancelación del programa y/o cambios en las reglas de operación o lineamientos para la operatividad.

**Cuarto Reporte Trimestral de avance de objetivos y metas
de los Programas Presupuestarios 2019 de acuerdo al
Sistema de Evaluación del Desempeño
(Anexo 13)**

Indicador del Nivel Actividades	Descripción	Tipo de Indicador	Dimensión a Medir	Unidad de Medida	Valor de la Meta	Avance de la Meta			
						Programado	Realizado	%de Avance Realizado vs	
								Período	Anual
Porcentaje de alumnos capacitados en materia de Fomento a la Cultura de la Honestidad	2.1.- Planeación y organización para el taller Detectives en Acción	Relativo	a. Eficacia	Alumnos	4,039.00	4,039.00	4,002.00	49.54	99.08
Observaciones:									
Porcentaje de capacitaciones impartidas mensualmente en materia de Fomento a la Cultura de la Honestidad	2.2.-Impartición del Taller Detectives en Acción en las escuelas públicas del estado.	Relativo	a. Eficacia	Capacitaciones	178.00	178.00	160.00	44.94	89.89
Observaciones:									

**Programa
Jurídico**

Alineación al Plan Estatal de Desarrollo				
Eje	Programa Estratégico	Objetivo Programa Estratégico	Línea de Acción	Indicador
Eje 3. Aguascalientes con gobierno íntegro, austero y abierto	3.4. Gestión Pública Integral, Eficiente y de Calidad	3.4.1. Implementar una gestión pública transparente y austera, eficiente y eficaz, orientada a una adecuada administración de los recursos humanos, materiales y servicios del Poder Ejecutivo Estatal.	3.4.1.4. Implementar una adecuada gestión y desarrollo integral del capital humano enfocado a un manejo responsable, eficiente y con calidad del gasto y el presupuesto de servicios personales, así como la profesionalización de los servidores públicos del Gobierno del Estado de Aguascalientes.	3.4.1.4.1. Índice de gestión pública integral, eficiente y de calidad.

Cuarto Reporte Trimestral de avance de objetivos y metas de los Programas Presupuestarios 2019 de acuerdo al

Sistema de Evaluación del Desempeño

(Anexo 13)

Porcentaje de Avance Indicador Nivel Componente 158.70%

Indicador	Descripción	Método de Cálculo	Frecuencia	Dimensión	Descripción Dimensión
1. Porcentaje de resoluciones dictadas de expedientes de responsabilidad administrativa	Emisión de resoluciones de expedientes de procedimientos de responsabilidad administrativa	(Expedientes resueltos / Expedientes programados pendientes de resolución) *100	Trimestral	a. Eficacia	Miden el grado del cumplimiento del objetivo establecido

Línea Base			Meta			Medio de Verificación	Sentido
Valor	Año	Período	Valor	Año	Período		
100%	2018	Enero - Diciembre	100%	2019	Enero - Diciembre	Base de datos y archivo en posesión de la Dirección General Jurídica	Ascendente

Cobertura	Tipo de Indicador	Tipo Valor Meta	Resumen Narrativo	Supuestos
Estatal	Gestión	Relativo	C1. Expedientes resueltos	No tener los medios de defensa idóneos para proporcionar información.

Cuarto Reporte Trimestral de avance de objetivos y metas de los Programas Presupuestarios 2019 de acuerdo al

Sistema de Evaluación del Desempeño

(Anexo 13)

Indicador del Nivel Actividades	Descripción	Tipo de Indicador	Dimensión a Medir	Unidad de Medida	Valor de la Meta	Avance de la Meta				
						Programado	Realizado	%de Avance Realizado vs		
								Período	Anual	
Porcentaje de expedientes radicados	1.1.- Radicación de Expedientes	de	Relativo	a. Eficacia	Expedientes	23.00	23.00	40.00	86.96	173.91
Observaciones:										
Porcentaje de expedientes en substanciación	1.2.-Substanciación de Expedientes	de	Relativo	a. Eficacia	Expediente	69.00	69.00	99.00	71.74	143.48
Observaciones:										

Porcentaje de Avance Indicador Nivel Componente 115.60%

Indicador	Descripción	Método de Cálculo	Frecuencia	Dimensión	Descripción Dimensión
2. Porcentaje de levantamientos físicos de bienes inmuebles propiedad de Gobierno del Estado	Regularización de bienes inmuebles propiedad de Gobierno del Estado	(Bienes inmuebles regularizados / Bienes inmuebles pendiente de regularizar) * 100	Trimestral	a. Eficacia	Miden el grado del cumplimiento del objetivo establecido

Línea Base			Meta			Medio de Verificación	Sentido
Valor	Año	Período	Valor	Año	Período		
100%	2018	Enero - Diciembre	100%	2019	Enero - Diciembre	Base de datos en posesión de esta Dirección General Jurídica	Ascendente

Cobertura	Tipo de Indicador	Tipo Valor Meta	Resumen Narrativo	Supuestos
Estatal	Gestión	Relativo	C2. Bienes inmuebles regularizados	Fallas en la Plataforma SIIF.

**Cuarto Reporte Trimestral de avance de objetivos y metas
de los Programas Presupuestarios 2019 de acuerdo al
Sistema de Evaluación del Desempeño
(Anexo 13)**

Indicador del Nivel Actividades	Descripción	Tipo de Indicador	Dimensión a Medir	Unidad de Medida	Valor de la Meta	Avance de la Meta			
						Programado	Realizado	%de Avance Realizado vs	
								Período	Anual

Porcentaje de avance en la revisión de bienes irregularizados	2.1.-Revisión de Bienes Inmuebles	Relativo	a. Eficacia	Bienes inmuebles	109.00	109.00	126.00	115.60	115.60
---	-----------------------------------	----------	-------------	------------------	--------	--------	--------	--------	--------

Observaciones:

Porcentaje de Avance Indicador Nivel Componente 328.57%

Indicador	Descripción	Método de Cálculo	Frecuencia	Dimensión	Descripción Dimensión
3. Porcentaje de expedientes radicados de responsabilidad administrativa	Radicación del 100% de los expedientes de responsabilidad administrativa remitidos a esta Dirección por la Unidad de Investigación y Recepción de Quejas y Denuncias	(Expedientes recibidos / Expedientes radicados)*100	Trimestral	a. Eficacia	Miden el grado del cumplimiento del objetivo establecido

Línea Base			Meta			Medio de Verificación	Sentido
Valor	Año	Período	Valor	Año	Período		
100%	2018	Enero - Diciembre	100%	2019	Enero - Diciembre	Base de datos y archivos en posesión de la Dirección General Jurídica	Ascendente

Cobertura	Tipo de Indicador	Tipo Valor Meta	Resumen Narrativo	Supuestos
Estatal	Gestión	Relativo	C3. Expedientes radicados.	No tener los medios de defensa idóneos para proporcionar información

**Cuarto Reporte Trimestral de avance de objetivos y metas
de los Programas Presupuestarios 2019 de acuerdo al
Sistema de Evaluación del Desempeño
(Anexo 13)**

Indicador del Nivel Actividades	Descripción	Tipo de Indicador	Dimensión a Medir	Unidad de Medida	Valor de la Meta	Avance de la Meta			
						Programado	Realizado	%de Avance Realizado vs	
								Período	Anual
Porcentaje de expedientes radicados a substanciar	3.1.- Revisión de Expedientes Remitidos por la Unidad de Investigación y Recepción de Quejas y Denuncias	Relativo	a. Eficacia	Expediente	21.00	21.00	69.00	328.57	328.57

Observaciones:

Programa
Programa de Auditoría de Obra Pública

Alineación al Plan Estatal de Desarrollo				
Eje	Programa Estratégico	Objetivo Programa Estratégico	Línea de Acción	Indicador
Eje 3. Aguascalientes con gobierno austero y abierto	3.4. Gestión Pública Integral, Eficiente y de Calidad	3.4.1. Implementar una gestión pública transparente y austera, eficiente y eficaz, orientada a una adecuada administración de los recursos humanos, materiales y servicios del Poder Ejecutivo Estatal.	3.4.1.1. Homologar una gestión pública eficiente e integral.	3.4.1.1.1. Índice de gestión pública integral, eficiente y de calidad.

Indicador Nivel Fin				
Indicador	Descripción	Método de Cálculo	Sentido	Unidad de Medida
Índice de gestión pública integral, eficiente y de calidad.	Es la simplificación de las estructuras organizativas y revisión de sus funciones mejorando los sistemas de gestión, adecuando los objetivos a los recursos disponibles, adecuando costos y recursos humanos a las necesidades de los servicios mejorando el servicio al ciudadano.	$(\text{Costo anual de gestión pública ejercida} / \text{Costo anual de gestión presupuestada}) * 100$	Ascendente	Porcentaje

Cuarto Reporte Trimestral de avance de objetivos y metas de los Programas Presupuestarios 2019 de acuerdo al

Sistema de Evaluación del Desempeño

(Anexo 13)

Tipo Valor Meta	Frecuencia	Medio de Verificación	Resumen Narrativo	Dimensión	Descripción Dimensión
Relativo	Anual	Expedientes unitarios de auditoría resguardados en las oficinas de la Dirección General de Supervisión y Auditoría de Obra al Estado, Municipios y Programas de Inversión Pública	Contribuir a una Gestión Pública Integral, Eficiente y de Calidad mediante la Implementación de una política pública transparente y austera, eficiente y eficaz, orientada a una adecuada administración de los recursos humanos, materiales y servicios del Poder Ejecutivo Estatal.	a. Eficacia	Miden el grado del cumplimiento del objetivo establecido

Porcentaje de Avance Indicador Nivel Propósito 112.28 %

Indicador	Descripción	Método de Cálculo	Sentido	Unidad de Medida
Porcentaje de auditorías y/o programas a las Dependencias, Entidades y/o Municipios	Se refiere a las auditorías que se practican para transparentar el uso de los recursos asignados a las Dependencias.	(Auditorías y/o programas realizadas / Auditorías y/o programas programadas)*100	Ascendente	Porcentaje

Tipo Valor Meta	Frecuencia	Medio de Verificación	Resumen Narrativo	Dimensión	Descripción Dimensión
Relativo	Anual	Informes y papeles de trabajo resguardados en las oficinas de la Dirección General de Supervisión y Auditoría de Obra al Estado, Municipios y Programas de Inversión Pública	Las dependencias y entidades del Gobierno de Aguascalientes que utilicen y ejecuten los fondos y programas con recursos de inversión pública serán auditadas para garantizar obras de calidad que benefician a la ciudadanía	a. Eficacia	Miden el grado del cumplimiento del objetivo establecido

Porcentaje de Avance Indicador Nivel Componente 112.28%

Indicador	Descripción	Método de Cálculo	Frecuencia	Dimensión	Descripción Dimensión
1. Porcentaje de avance en la realización de auditorías a obras y/o programas sociales con recursos de inversión pública.	Es el Avance en la realización de auditorías y/o programas de inversión pública para verificar el correcto uso y destino de los recursos de inversión pública en los diversos entes de los diferentes niveles de gobierno.	(Auditorías y/o programas realizadas / Auditorías y/o programas de inversión pública programadas)*100	Mensual	a. Eficacia	Miden el grado del cumplimiento del objetivo establecido

Línea Base			Meta			Medio de Verificación	Sentido
Valor	Año	Período	Valor	Año	Período		
100%	2018	Enero - Diciembre	100%	2019	Enero - Diciembre	Expedientes unitarios de auditoría resguardados en las oficinas de la Dirección General de Supervisión y Auditoría de Obra al Estado, Municipios y Programas de Inversión Pública	Ascendente

Cuarto Reporte Trimestral de avance de objetivos y metas de los Programas Presupuestarios 2019 de acuerdo al

Sistema de Evaluación del Desempeño

(Anexo 13)

Cobertura	Tipo de Indicador	Tipo Valor Meta	Resumen Narrativo	Supuestos
Estatal	Gestión	Relativo	C1. Programas Auditados.	Contar con el recurso en tiempo y forma. Contar con la aprobación de las obras y tener modificaciones a la normatividad aplicable.

**Cuarto Reporte Trimestral de avance de objetivos y metas
de los Programas Presupuestarios 2019 de acuerdo al
Sistema de Evaluación del Desempeño
(Anexo 13)**

Indicador del Nivel Actividades	Descripción	Tipo de Indicador	Dimensión a Medir	Unidad de Medida	Valor de la Meta	Avance de la Meta			
						Programado	Realizado	%de Avance Realizado vs	
								Período	Anual
Porcentaje de documentos confirmados para inicio de auditoría.	1.1.-Elaboración de los documentos que dan Inicio a la Auditoría a fondos y programas con recursos de inversión pública	Relativo	a. Eficacia	Documentos	13.00	13.00	21.00	16.15	161.54
Observaciones:									
Porcentaje de auditorías en ejecución a fondos y/o programas con recursos de inversión pública	1.2.-Ejecución de la Auditoría a fondos y programas con recursos de inversión pública	Relativo	a. Eficacia	Auditoría	47.00	47.00	53.00	22.55	112.77
Observaciones:									
Porcentaje de documentos elaborados que dan término a una auditoría.	1.3.-Elaboración de los documentos que dan término a la Auditoría a fondos y programas con recursos de inversión pública	Relativo	a. Eficacia	Documentos	14.00	14.00	19.00	13.57	135.71
Observaciones:									
Porcentaje de avance de solventaciones a observaciones hechas a fondos y/o programas con recursos de inversión pública atendidas.	1.4.-Seguimiento a las solventaciones de las observaciones derivadas de la auditoría a fondos y programas con recursos de inversión pública	Relativo	a. Eficacia	Solventaciones	12.00	12.00	12.00	60.00	100.00
Observaciones:									

Cuarto Reporte Trimestral de avance de objetivos y metas de los Programas Presupuestarios 2019 de acuerdo al

Sistema de Evaluación del Desempeño

(Anexo 13)

Programa
Unidad de Entrega

Alineación al Plan Estatal de Desarrollo

Eje	Programa Estratégico	Objetivo Programa Estratégico	Línea de Acción	Indicador
Eje 3. Aguascalientes con gobierno íntegro, austero y abierto	3.4. Gestión Pública Integral, Eficiente y de Calidad	3.4.1. Implementar una gestión pública transparente y austera, eficiente y eficaz, orientada a una adecuada administración de los recursos humanos, materiales y servicios del Poder Ejecutivo Estatal.	3.4.1.1. Homologar una gestión pública eficiente e integral.	3.4.1.1.1. Índice de gestión pública integral, eficiente y de calidad.

Porcentaje de Avance Indicador Nivel Componente **102.61%**

Indicador	Descripción	Método de Cálculo	Frecuencia	Dimensión	Descripción Dimensión
1. Porcentaje de declaraciones patrimoniales recibidas en la Contraloría del Estado de sujetos obligados de la Administración Pública Estatal centralizada.	Se refiere a las declaraciones que se reciben en la Contraloría del Estado en relación al número de obligados a presentarla, de acuerdo a las leyes aplicables.	(Número de declaraciones recibidas de la administración pública estatal centralizada / Número de sujetos obligados a presentar declaraciones)*100	Semestral	a. Eficacia	Miden el grado del cumplimiento del objetivo establecido

Línea Base			Meta			Medio de Verificación	Sentido
Valor	Año	Período	Valor	Año	Período		
95%	2018	Enero - Diciembre	97%	2019	Enero - Diciembre	Expedientes Resguardados en la Unidad de Entrega-Recepción y Declaraciones Patrimoniales dentro de la Contraloría del Estado	Ascendente

Cobertura	Tipo de Indicador	Tipo Valor Meta	Resumen Narrativo	Supuestos
Estatal	Gestión	Relativo	C1. Declaraciones de la administración pública estatal centralizada recibidas.	Fallas en la Plataforma DECLARAGS.

**Cuarto Reporte Trimestral de avance de objetivos y metas
de los Programas Presupuestarios 2019 de acuerdo al
Sistema de Evaluación del Desempeño
(Anexo 13)**

Indicador del Nivel Actividades	Descripción	Tipo de Indicador	Dimensión a Medir	Unidad de Medida	Valor de la Meta	Avance de la Meta			
						Programado	Realizado	%de Avance Realizado vs	
								Período	Anual
Porcentaje de declaraciones recibidas en la Contraloría del Estado de sujetos obligados de la Administración Pública Estatal centralizada.	1.1.-Recepción de declaraciones patrimoniales y de interés.	Relativo	b. Eficiencia	Declaraciones	1,377.00	1,377.00	1,497.00	32.61	108.71
Observaciones: Existió confusión en la frecuencia de medición y es por eso que el primer trimestre existe una programación mensual. A partir del segundo trimestre la Dependencia atendió a los aspectos susceptibles de mejora señalados.									
Porcentaje de adecuación del formato de DECLARAGS de acuerdo al aprobado para presentar las declaraciones.	1.2.-Adecuación del formato aprobado para presentar las declaraciones.	Relativo	b. Eficiencia	Formato	1.00	1.00	10.00	70.00	100.00
Observaciones: Existió confusión en la frecuencia de medición y es por eso que el primer trimestre existe una programación mensual. A partir del segundo trimestre la Dependencia atendió a los aspectos susceptibles de mejora señalados.									

Porcentaje de Avance Indicador Nivel Componente 103.33%

Indicador	Descripción	Método de Cálculo	Frecuencia	Dimensión	Descripción Dimensión
2. Porcentaje de Servidores Públicos capacitados en el manejo de la plataforma de DECLARAGS, obligados a presentar sus declaraciones patrimonial y de interés.	Se refiere a los sujetos obligados que se capacitaron en materia de declaraciones en relación con el número de obligados por Ley.	(Número de sujetos obligados a presentar declaración capacitados / Número de sujetos obligados por Ley a presentar declaración)*100	Semestral	a. Eficacia	Miden el grado del cumplimiento del objetivo establecido

Línea Base			Meta			Medio de Verificación	Sentido
Valor	Año	Período	Valor	Año	Período		
98%	2018	Enero - Diciembre	99%	2019	Enero - Diciembre	Expedientes Resguardados en la Unidad de Entrega-Recepción y Declaraciones Patrimoniales dentro de la Contraloría del Estado	Ascendente

Cuarto Reporte Trimestral de avance de objetivos y metas de los Programas Presupuestarios 2019 de acuerdo al

Sistema de Evaluación del Desempeño

(Anexo 13)

Cobertura	Tipo de Indicador	Tipo Valor Meta	Resumen Narrativo	Supuestos
Estatal	Gestión	Relativo	C2. Sujetos obligados a presentar su declaración patrimonial, capacitados.	Que los sujetos obligados no acudan a las capacitaciones. Apatía por cumplir con las responsabilidades adquiridas al momento de desempeñar un cargo.

**Cuarto Reporte Trimestral de avance de objetivos y metas
de los Programas Presupuestarios 2019 de acuerdo al
Sistema de Evaluación del Desempeño
(Anexo 13)**

Indicador del Nivel Actividades	Descripción	Tipo de Indicador	Dimensión a Medir	Unidad de Medida	Valor de la Meta	Avance de la Meta			
						Programado	Realizado	%de Avance Realizado vs	
								Período	Anual
Porcentaje de sujetos obligados capacitados.	2.1.-Planeación e impartición de capacitaciones sobre la presentación de la Declaración Patrimonial y de interés.	Relativo	a. Eficacia	Sujetos obligados	3,648.00	3,648.00	3,861.00	52.92	105.84
Observaciones:	Existió confusión en la frecuencia de medición y es por eso que el primer trimestre existe una programación mensual. A partir del segundo trimestre la Dependencia atendió a los aspectos susceptibles de mejora señalados.								
Porcentaje de consultas atendidas	2.2.-Atención a consultas de sujetos obligados y administrativos autorizados para el manejo de la plataforma DECLARAGS (Sistema de Declaraciones Patrimoniales).	Relativo	a. Eficacia	Consulta	1,830.00	1,830.00	1,868.00	20.42	102.08
Observaciones:	Existió confusión en la frecuencia de medición y es por eso que el primer trimestre existe una programación mensual. A partir del segundo trimestre la Dependencia atendió a los aspectos susceptibles de mejora señalados.								
Porcentaje de dependencias y entidades que validaron los registros de sujetos obligados en DECLARAGS.	2.3.-Validación del registro de sujetos obligados de la plataforma de DECLARAGS por Dependencias y Entidades del Estado de Aguascalientes.	Relativo	a. Eficacia	Dependencia o entidad	50.00	50.00	10.00	30.00	100.00
Observaciones:	Existió confusión en la frecuencia de medición y es por eso que el primer trimestre existe una programación mensual. A partir del segundo trimestre la Dependencia atendió a los aspectos susceptibles de mejora señalados.								

Porcentaje de Avance Indicador Nivel Componente 115.01%

Indicador	Descripción	Método de Cálculo	Frecuencia	Dimensión	Descripción Dimensión
-----------	-------------	-------------------	------------	-----------	-----------------------

Cuarto Reporte Trimestral de avance de objetivos y metas de los Programas Presupuestarios 2019 de acuerdo al

Sistema de Evaluación del Desempeño

(Anexo 13)

3. Porcentaje de Servidores Públicos obligados a realizar su proceso de Entrega - Recepción de la Administración Pública Estatal. Se refiere a los sujetos obligados que se capacitaron en materia de Entrega-Recepción en relación con el número de obligados por Ley. (Número de sujetos obligados capacitados para realizar su entrega recepción / Número de sujetos obligados por Ley a realizar su entrega recepción)*100

Semestral a. Eficacia Miden el grado del cumplimiento del objetivo establecido

Línea Base			Meta			Medio de Verificación	Sentido
Valor	Año	Período	Valor	Año	Período		
100%	2018	Enero - Diciembre	100%	2019	Enero - Diciembre	Expedientes Resguardados en la Unidad de Entrega-Recepción y Declaraciones Patrimoniales dentro de la Contraloría del Estado	Ascendente
Cobertura	Tipo de Indicador	Tipo Valor Meta	Resumen Narrativo			Supuestos	
Estatal	Gestión	Relativo	C3. Servidores Públicos obligados a realizar su entrega recepción, capacitados.			Que los sujetos obligados no acudan a las capacitaciones. Apatía por cumplir con las responsabilidades adquiridas al momento de desempeñar un cargo.	

Cuarto Reporte Trimestral de avance de objetivos y metas de los Programas Presupuestarios 2019 de acuerdo al

Sistema de Evaluación del Desempeño

(Anexo 13)

Indicador del Nivel Actividades	Descripción	Tipo de Indicador	Dimensión a Medir	Unidad de Medida	Valor de la Meta	Avance de la Meta			
						Programado	Realizado	%de Avance Realizado vs	
								Período	Anual
Porcentaje de sujetos obligados capacitados.	3.1.- Planeación e impartición de capacitaciones sobre los procesos de Entrega-Recepción.	Relativo	a. Eficacia	Sujetos obligados	100.00	100.00	119.00	83.30	119.00
Observaciones:	Existió confusión en la frecuencia de medición y es por eso que el primer trimestre existe una programación mensual. A partir del segundo trimestre la Dependencia atendió a los aspectos susceptibles de mejora señalados.								
Porcentaje de consultas atendidas	3.2.-Atención a consultas de Administrativos Autorizados para el manejo de la plataforma SIPER.	Relativo	a. Eficacia	Consulta	280.00	280.00	296.00	31.71	105.71
Observaciones:	Existió confusión en la frecuencia de medición y es por eso que el primer trimestre existe una programación mensual. A partir del segundo trimestre la Dependencia atendió a los aspectos susceptibles de mejora señalados.								

Programa

Unidad de Investigación y Recepción de Quejas y Denuncias

Alineación al Plan Estatal de Desarrollo				
Eje	Programa Estratégico	Objetivo Programa Estratégico	Línea de Acción	Indicador
Eje 3. Aguascalientes con gobierno íntegro, austero y abierto	3.4. Gestión Pública Integral, Eficiente y de Calidad	3.4.1. Implementar una gestión pública transparente y austera, eficiente y eficaz, orientada a una adecuada administración de los recursos humanos, materiales y servicios del Poder Ejecutivo Estatal.	3.4.1.3. Vigilar y supervisar la aplicación de las disposiciones jurídicas que conforman el marco de actuación	3.4.1.3.1. Índice de gestión pública integral, eficiente y de calidad.

Cuarto Reporte Trimestral de avance de objetivos y metas de los Programas Presupuestarios 2019 de acuerdo al

Sistema de Evaluación del Desempeño

(Anexo 13)

Indicador Nivel Fin

Indicador	Descripción	Método de Cálculo	Sentido	Unidad de Medida	
Índice de gestión pública integral, eficiente y de calidad.	Es la simplificación de las estructuras organizativas y revisión de sus funciones mejorando los sistemas de gestión, adecuando los objetivos a los recursos disponibles, adecuando costos y recursos humanos a las necesidades de los servicios mejorando el servicio al ciudadano.	$(\text{Costo anual de gestión pública ejercida} / \text{Costo anual de gestión presupuestada}) * 100$	Ascendente	Porcentaje	
Tipo Valor Meta	Frecuencia	Medio de Verificación	Resumen Narrativo	Dimensión	Descripción Dimensión
Relativo	Anual	Informes y papeles de trabajo resguardados en las oficinas de la Dirección General de Supervisión y Auditoría de Obra al Estado, Municipios y Programas de Inversión Pública.	Contribuir a una Gestión Pública Integral eficiente y de calidad mediante la Implementación de una administración transparente y austera, eficiente y eficaz, orientada a una adecuada administración de los recursos humanos, materiales y servicios del Poder Ejecutivo Estatal.	a. Eficacia	Miden el grado del cumplimiento del objetivo establecido

Porcentaje de Avance Indicador Nivel Propósito 163.37 %

Indicador	Descripción	Método de Cálculo	Sentido	Unidad de Medida	
Porcentaje de avance en la investigación y procedimiento de responsabilidades a los servidores públicos.	Se refiere al avance en la investigación de las denuncias recibidas por parte de servidores públicos y particulares.	$(\text{Denuncias resueltas} / \text{Denuncias recibidas}) * 100$	Ascendente	Porcentaje	
Tipo Valor Meta	Frecuencia	Medio de Verificación	Resumen Narrativo	Dimensión	Descripción Dimensión
Relativo	Anual	Base de datos y archivos generados por la Unidad de Investigación y Recepción de quejas y denuncias.	Autoridades y particulares, enterados del debido seguimiento de la investigación y procedimientos de responsabilidades a servidores públicos.	a. Eficacia	Miden el grado del cumplimiento del objetivo establecido

Porcentaje de Avance Indicador Nivel Componente 93.75%

Indicador	Descripción	Método de Cálculo	Frecuencia	Dimensión	Descripción Dimensión
1. Porcentaje de quejas y denuncias recibidas.	De las denuncias recibidas se mide mensualmente el avance en la radicación y la canalización de las denuncias incompletas para los organismos Públicos Descentralizados y Municipios correspondientes	$(\text{Denuncias radicadas} / \text{Denuncias recibidas}) * 100$	Mensual	a. Eficacia	Miden el grado del cumplimiento del objetivo establecido

Cuarto Reporte Trimestral de avance de objetivos y metas de los Programas Presupuestarios 2019 de acuerdo al

Sistema de Evaluación del Desempeño

(Anexo 13)

Línea Base			Meta			Medio de Verificación	Sentido
Valor	Año	Período	Valor	Año	Período		
100%	2018	Enero - Diciembre	100%	2019	Enero - Diciembre	Base de datos y archivos generados por la Unidad de Investigación y Recepción de Quejas y Denuncias.	Ascendente
Cobertura	Tipo de Indicador	Tipo Valor Meta	Resumen Narrativo			Supuestos	
Estatal	Gestión	Relativo	C1. Denuncias recibidas y remitidas.			Deficiencia en el Sistema de Investigación de quejas y denuncias	

**Cuarto Reporte Trimestral de avance de objetivos y metas
de los Programas Presupuestarios 2019 de acuerdo al
Sistema de Evaluación del Desempeño
(Anexo 13)**

Indicador del Nivel Actividades	Descripción	Tipo de Indicador	Dimensión a Medir	Unidad de Medida	Valor de la Meta	Avance de la Meta			
						Programado	Realizado	%de Avance Realizado vs	
								Período	Anual
Porcentaje de denuncias radicadas	1.1.-Recepción de quejas y denuncias	Relativo	a. Eficacia	Denuncia	331.00	331.00	338.00	20.42	102.11
Observaciones:									
Porcentaje de avance en la investigación de denuncias radicadas	1.2.-Investigación de quejas y denuncias	Relativo	a. Eficacia	Denuncia	331.00	331.00	328.00	59.46	99.09
Observaciones:									
Porcentaje de remisiones en la investigación de denuncias	1.3.-Remisión de quejas y denuncias por incompetencias	Relativo	a. Eficacia	Denuncia	300.00	300.00	208.00	13.87	69.33
Observaciones:									

Porcentaje de Avance Indicador Nivel Componente 232.99%

Indicador	Descripción	Método de Cálculo	Frecuencia	Dimensión	Descripción Dimensión
2. Porcentaje de quejas y denuncias concluidas.	De las denuncias recibidas para su investigación, se mide mensualmente el avance mediante la emisión del informe de presunta responsabilidad con la calificación de la conducta ilícita, con la conclusión de las denuncias carentes de elementos y de incompetencia.	$(\text{Denuncias concluidas} / \text{Denuncias recibidas}) * 100$	Mensual	a. Eficacia	Miden el grado del cumplimiento del objetivo establecido

Cuarto Reporte Trimestral de avance de objetivos y metas de los Programas Presupuestarios 2019 de acuerdo al

Sistema de Evaluación del Desempeño

(Anexo 13)

Línea Base			Meta			Medio de Verificación	Sentido
Valor	Año	Período	Valor	Año	Período		
100%	2018	Enero - Diciembre	100%	2019	Enero - Diciembre	Base de datos y archivos generados por la Unidad de Investigación y Recepción de Quejas y Denuncias.	Ascendente
Cobertura	Tipo de Indicador	Tipo Valor Meta	Resumen Narrativo			Supuestos	
Estatal	Gestión	Relativo	C2. Denuncias concluidas.			Deficiencia en el Sistema de Investigación de quejas y denuncias	

**Cuarto Reporte Trimestral de avance de objetivos y metas
de los Programas Presupuestarios 2019 de acuerdo al
Sistema de Evaluación del Desempeño
(Anexo 13)**

Indicador del Nivel Actividades	Descripción	Tipo de Indicador	Dimensión a Medir	Unidad de Medida	Valor de la Meta	Avance de la Meta			
						Programado	Realizado	%de Avance Realizado vs	
								Período	Anual
Porcentaje de denuncias recibidas	2.1.-Recepción de quejas y denuncias	Relativo	a. Eficacia	Denuncia	87.00	87.00	215.00	172.99	247.13
Observaciones:									
Porcentaje de denuncias concluidas	2.2.-Conclusión de quejas y denuncias por incompetencias	Relativo	a. Eficacia	Denuncia	53.00	53.00	106.00	60.00	200.00
Observaciones:									

Programa
Unidad de Transparencia y Acceso a la Información

Alineación al Plan Estatal de Desarrollo				
Eje	Programa Estratégico	Objetivo Programa Estratégico	Línea de Acción	Indicador
Eje 3. Aguascalientes con gobierno íntegro, austero y abierto	3.4. Gestión Pública Integral, Eficiente y de Calidad	3.4.1. Implementar una gestión pública transparente y austera, eficiente y eficaz, orientada a una adecuada administración de los recursos humanos, materiales y servicios del Poder Ejecutivo Estatal.	3.4.1.1. Homologar una gestión pública eficiente e integral.	3.4.1.1.1. Índice de gestión pública integral, eficiente y de calidad.

Porcentaje de Avance Indicador Nivel Componente 138.81%

Indicador	Descripción	Método de Cálculo	Frecuencia	Dimensión	Descripción Dimensión
-----------	-------------	-------------------	------------	-----------	-----------------------

Cuarto Reporte Trimestral de avance de objetivos y metas de los Programas Presupuestarios 2019 de acuerdo al

Sistema de Evaluación del Desempeño

(Anexo 13)

<p>1. Porcentaje de capacitaciones otorgadas a titulares de transparencia del Poder Ejecutivo en Protección de Datos Personales</p>	<p>Se refiere a la sensibilización del personal en el gobierno del estado en el tema de la transparencia sobre la información a la que se está sujeto a proporcionar en relación a la protección de datos personales.</p>	<p>(Capacitaciones realizadas / Capacitaciones programadas) * 100</p>	<p>Trimestral</p>	<p>a. Eficacia</p>	<p>Miden el grado del cumplimiento del objetivo establecido</p>
---	---	---	-------------------	--------------------	---

Línea Base			Meta			Medio de Verificación	Sentido
Valor	Año	Período	Valor	Año	Período		
100%	2018	Enero - Diciembre	100%	2019	Enero - Diciembre	http://eservicios.aguascalientes.gob.mx/transparencia/transparenciasolicitudes/acceso.aspx	Ascendente

Cobertura	Tipo de Indicador	Tipo Valor Meta	Resumen Narrativo	Supuestos
Estatal	Gestión	Relativo	C1. Capacitaciones realizadas	Apatía por parte de los sujetos obligados a ser capacitados en el tema de protección de datos personales.

Cuarto Reporte Trimestral de avance de objetivos y metas de los Programas Presupuestarios 2019 de acuerdo al

Sistema de Evaluación del Desempeño

(Anexo 13)

Indicador del Nivel Actividades	Descripción	Tipo de Indicador	Dimensión a Medir	Unidad de Medida	Valor de la Meta	Avance de la Meta			
						Programado	Realizado	%de Avance Realizado vs	
								Período	Anual
Porcentaje de temas a impartir	1.1.-Preparación de los temas a impartir	Relativo	a. Eficacia	Temas	201.00	201.00	279.00	69.40	138.81
Observaciones:									
Porcentaje de capacitaciones impartidas	1.2.-Impartición de la capacitación	Relativo	a. Eficacia	Capacitación	201.00	201.00	279.00	69.40	138.81
Observaciones:									

Porcentaje de Avance Indicador Nivel Componente 93.34%

Indicador	Descripción	Método de Cálculo	Frecuencia	Dimensión	Descripción Dimensión
2. Porcentaje de capacitaciones otorgadas a titulares de transparencia del Poder Ejecutivo en Gobierno Abierto	Se refiere al asesoramiento, seguimiento y la contestación de las solicitudes de acceso a la información por parte de la población del estado registradas en el SISAI (Sistema de Solicitudes de Acceso a la Información)	(Solicitudes atendidas / Solicitudes registradas) * 100	Trimestral	a. Eficacia	Miden el grado del cumplimiento del objetivo establecido

Línea Base			Meta			Medio de Verificación	Sentido
Valor	Año	Período	Valor	Año	Período		
100%	2018	Enero - Diciembre	100%	2019	Enero - Diciembre	http://eservicios.aguascalientes.gob.mx/transparencia/transparenciasolicitudes/acceso.aspx	Ascendente

Cobertura	Tipo de Indicador	Tipo Valor Meta	Resumen Narrativo	Supuestos
Estatal	Gestión	Relativo	C2. Solicitudes atendidas	Apatía por parte de los sujetos obligados a ser capacitados en el tema de transparencia y gobierno abierto.

**Cuarto Reporte Trimestral de avance de objetivos y metas
de los Programas Presupuestarios 2019 de acuerdo al
Sistema de Evaluación del Desempeño
(Anexo 13)**

Indicador del Nivel Actividades	Descripción	Tipo de Indicador	Dimensión a Medir	Unidad de Medida	Valor de la Meta	Avance de la Meta			
						Programado	Realizado	%de Avance Realizado vs	
								Período	Anual
Porcentaje de expedientes revisados.	2.1.-Revisión y análisis del expediente de la solicitud	Relativo	a. Eficacia	Expedientes	2,101.00	2,101.00	1,961.00	46.67	93.34
Observaciones:									
Porcentaje de asesorías realizadas	2.2.-Impartición de Asesorías a las Unidades de Transparencia de las Dependencias y Entidades del Gobierno Estatal	Relativo	a. Eficacia	Asesorías	2,101.00	2,101.00	1,961.00	46.67	93.34
Observaciones:									

Cuarto Reporte Trimestral de avance de objetivos y metas de los Programas Presupuestarios 2019 de acuerdo al

Sistema de Evaluación del Desempeño

(Anexo 13)

Coordinación General de Movilidad

Programa

Desarrollo de Planes Maestros Estratégicos para el Estado, en función del crecimiento y fortalecimiento para los municipios en materia de infraestructura.

Alineación al Plan Estatal de Desarrollo

Eje	Programa Estratégico	Objetivo Programa Estratégico	Línea de Acción	Indicador
Eje 5. Aguascalientes responsable, y sustentable y limpio	5.1. Sistema Estatal de Movilidad Integral	5.1.1. Desarrollar e implementar un Sistema de Movilidad Integral y Sustentable para el Estado, que sea accesible y de calidad, tanto para personas como para mercancías.	5.1.1.3. Gestionar planes, programas,	5.1.1.3.1. Porcentaje de proyectos con diseño, movilidad y accesibilidad universal en el programa estatal de obra pública y programa de rescate de espacios públicos.

Indicador Nivel Fin

Indicador	Descripción	Método de Cálculo	Sentido	Unidad de Medida	
Porcentaje de proyectos con diseño, movilidad y accesibilidad universal en el programa estatal de obra pública y programa de rescate de espacios públicos.	Mide la existencia de una movilidad activa, accesibilidad universal, seguridad vial, cultura de la movilidad, transporte público, que haga cumplir normativas de accesibilidad, sustentabilidad, seguridad y eficacia.	(Número de proyectos con diseño, movilidad y accesibilidad realizados / Número total de proyectos con diseño, movilidad y accesibilidad planeados) X 100	Ascendente	Porcentaje	
Tipo Valor Meta	Frecuencia	Medio de Verificación	Resumen Narrativo	Dimensión	Descripción Dimensión
Relativo	Anual	Instrumentos de planificación en movilidad publicados en el Periódico Oficial del Estado de Aguascalientes. http://www.aguascalientes.gob.mx/ceplap/Docs/PED/PED_2016_2022_PERIODICO_OFICIAL.pdf Páginas 102 - 114	Contribuir con un sistema estatal de movilidad integral y sustentable mediante la existencia de una movilidad activa, accesibilidad universal, seguridad vial, cultura de la movilidad, transporte público, que haga cumplir normativas de accesibilidad, sustentabilidad, seguridad y eficacia.	a. Eficacia	Miden el grado del cumplimiento del objetivo establecido

Cuarto Reporte Trimestral de avance de objetivos y metas de los Programas Presupuestarios 2019 de acuerdo al

Sistema de Evaluación del Desempeño

(Anexo 13)

Porcentaje de Avance Indicador Nivel Propósito 57.87 %

Indicador	Descripción	Método de Cálculo	Sentido	Unidad de Medida
Porcentaje de anteproyectos de infraestructura y equipamiento elaborados por la Coordinación General de Movilidad.	Mide la elaboración de anteproyectos y diseños de infraestructura y equipamiento para movilidad activa y vehicular suficientes, funcionales, eficientes y con enfoque en la dinámica social y económica de la entidad.	(Número de anteproyectos de infraestructura y equipamiento elaborados / Número total de anteproyectos de infraestructura y equipamiento planeados) X 100	Ascendente	Porcentaje

Tipo Valor Meta	Frecuencia	Medio de Verificación	Resumen Narrativo	Dimensión	Descripción Dimensión
Relativo	Anual	Instrumentos de planificación en movilidad publicados en el Periódico Oficial del Estado de Aguascalientes. http://www.aguascalientes.gob.mx/ceplap/Docs/PED/PED_2016_2022_PERIODICO_OFICIAL.pdf Páginas 102 - 114	La Coordinación General de Movilidad elabora anteproyectos y diseños de infraestructura y equipamiento para movilidad activa y vehicular suficientes, funcionales, eficientes y con enfoque en la dinámica social y económica de la entidad.	a. Eficacia	Miden el grado del cumplimiento del objetivo establecido

Porcentaje de Avance Indicador Nivel Componente 125.03%

Indicador	Descripción	Método de Cálculo	Frecuencia	Dimensión	Descripción Dimensión
Porcentaje de anteproyectos de infraestructura y equipamiento de movilidad metropolitana	Mide el avance en la realización de anteproyectos de infraestructura, tendientes a mejorar las condiciones de movilidad de las personas.	(Número de anteproyectos de infraestructura y equipamiento realizados/ Número total de anteproyectos de infraestructura y equipamiento planeados)*100	Anual	a. Eficacia	Miden el grado del cumplimiento del objetivo establecido

Línea Base			Meta			Medio de Verificación	Sentido
Valor	Año	Período	Valor	Año	Período		
43% (18 proyectos)	2018	Enero-Diciembre 2018	29% (12 proyectos)	2019	Enero-Diciembre 2019	Instrumentos de planificación en movilidad publicados en el Periódico Oficial del Estado de Aguascalientes. http://www.aguascalientes.gob.mx/ceplap/Docs/PED/PED_2016_2022_PERIODICO_OFICIAL.pdf Páginas 102 - 114	Ascendente

Cobertura	Tipo de Indicador	Tipo Valor Meta	Resumen Narrativo	Supuestos
Estatal	Gestión	Relativo	Anteproyectos de Movilidad Vehicular, Activa y Grupos Vulnerables en condiciones adecuadas.	Existencia de presupuesto acorde a los anteproyectos elaborados.

**Cuarto Reporte Trimestral de avance de objetivos y metas
de los Programas Presupuestarios 2019 de acuerdo al
Sistema de Evaluación del Desempeño
(Anexo 13)**

Indicador del Nivel Actividades	Descripción	Tipo de Indicador	Dimensión a Medir	Unidad de Medida	Valor de la Meta	Avance de la Meta			
						Programado	Realizado	%de Avance Realizado vs	
								Período	Anual

Porcentaje de anteproyectos entregados que prioricen la movilidad de las personas y grupos vulnerables.	1.- Elaboración de anteproyectos de infraestructura, de equipamiento y mobiliario urbano que priorice la movilidad de las personas y grupos vulnerables.	Relativo	a. Eficacia	Porcentaje	29.00	29.00	36.26	125.03	125.03
---	--	----------	-------------	------------	-------	-------	-------	--------	--------

Observaciones: Se hizo una programación de actividades del 2.41% en el mes de febrero, sin embargo no se reporto porcentaje de avance.

Porcentaje de Avance Indicador Nivel Componente 48.57%

Indicador	Descripción	Método de Cálculo	Frecuencia	Dimensión	Descripción Dimensión
Porcentaje de Anteproyectos de obra pública destinados al Sistema Integrado de Transporte Público Metropolitano de Aguascalientes (SITMA).	Mide el porcentaje de anteproyectos de infraestructura y equipamiento realizados.	(Número de anteproyectos de obra pública realizados/ Número total de anteproyectos de obra pública planeados)*100	Semestral	a. Eficacia	Miden el grado del cumplimiento del objetivo establecido

Línea Base			Meta			Medio de Verificación	Sentido
Valor	Año	Período	Valor	Año	Período		
25% (5 Anteproyectos)	2018	Enero-Diciembre 2018	35% (7 Anteproyectos)	2019	Enero-Diciembre 2019	Instrumentos de planificación en movilidad publicados en el Periódico Oficial del Estado de Aguascalientes. http://www.aguascalientes.gob.mx/ceplap/Docs/PED/PED_2016_2022_PERIODICO_OFICIAL.pdf Páginas 102 - 114	Ascendente

Cobertura	Tipo de Indicador	Tipo Valor Meta	Resumen Narrativo	Supuestos
Estatal	Gestión	Relativo	Anteproyectos seguros, eficientes y accesibles en la infraestructura de transporte público generados.	Existencia de presupuesto acorde a los anteproyectos elaborados.

Cuarto Reporte Trimestral de avance de objetivos y metas de los Programas Presupuestarios 2019 de acuerdo al

Sistema de Evaluación del Desempeño

(Anexo 13)

Indicador del Nivel Actividades	Descripción	Tipo de Indicador	Dimensión a Medir	Unidad de Medida	Valor de la Meta	Avance de la Meta			
						Programado	Realizado	%de Avance Realizado vs	
								Período	Anual

Porcentaje de anteproyectos en la infraestructura con accesibilidad e intermodalidad destinada al Sistema Integrado de Transporte Público Multimodal de Aguascalientes (SITMA).	1. - Generación de anteproyectos que logren la eficiencia, comodidad, accesibilidad y seguridad en el servicio de transporte público.	Relativo	a. Eficacia	Porcentaje	35.00	35.00	17.00	48.57	48.57
---	---	----------	-------------	------------	-------	-------	-------	-------	-------

Observaciones: No se realizo programación en el mes de febrero, sin embargo se reporto un avance de anteproyecto del 5%.

Porcentaje de Avance Indicador Nivel Componente 0.00%

Indicador	Descripción	Método de Cálculo	Frecuencia	Dimensión	Descripción Dimensión
Porcentaje de estudios en materia de transporte de carga y logística de mercancías	Mide el estudio en materia de transporte de carga y logística de mercancías en los centros urbanos del estado.	(Número de estudios de infraestructura y equipamiento de transporte de carga y logística de mercancías realizados/ Número total de estudios de infraestructura y equipamiento de transporte de carga y logística de mercancías planeados)*100	Semestral	a. Eficacia	Miden el grado del cumplimiento del objetivo establecido

Línea Base			Meta			Medio de Verificación	Sentido
Valor	Año	Período	Valor	Año	Período		
50% (1 Estudio)	2018	Enero-Diciembre 2018	50% (1 Estudio)	2019	Enero-Diciembre 2019	Instrumentos de planificación en movilidad publicados en el Periódico Oficial del Estado de Aguascalientes. http://www.aguascalientes.gob.mx/ceplap/Docs/PED/PED_2016_2022_PERIODICO_OFICIAL.pdf Páginas 102 - 114	Ascendente

Cuarto Reporte Trimestral de avance de objetivos y metas de los Programas Presupuestarios 2019 de acuerdo al

Sistema de Evaluación del Desempeño

(Anexo 13)

Cobertura	Tipo de Indicador	Tipo Valor Meta	Resumen Narrativo	Supuestos
Estatal	Gestión	Relativo	Transporte de carga y de mercancías ordenada	Existencia de presupuesto acorde a los anteproyectos elaborados.

**Cuarto Reporte Trimestral de avance de objetivos y metas
de los Programas Presupuestarios 2019 de acuerdo al
Sistema de Evaluación del Desempeño
(Anexo 13)**

Indicador del Nivel Actividades	Descripción	Tipo de Indicador	Dimensión a Medir	Unidad de Medida	Valor de la Meta	Avance de la Meta			
						Programado	Realizado	%de Avance Realizado vs	
								Período	Anual

Porcentaje de estudios en materia de transporte de carga y logística de mercancías.	1.-Generación de un estudio que permita conocer la situación actual y las medidas para hacer mas eficiente y seguro el transporte de carga y la logística para el mejor desplazamiento de las mercancías.	Relativo	a. Eficacia	Porcentaje	50.00	50.00	0.00	0.00	0.00
---	---	----------	-------------	------------	-------	-------	------	------	------

Observaciones: Se programo en el primer trimestre un 15% de actividades, sin embargo, o se reporta avance ya que en materia de Transporte de Carga y Logística de Mercancías, no se ha podido avanzar por falta de recursos y por consecuencia de recursos humanos, se pretende la conclusión de dicho estudio a partir del año 2020.

Programa

Sistema Estatal de Movilidad Integral y Sustentable

Alineación al Plan Estatal de Desarrollo				
Eje	Programa Estratégico	Objetivo Programa Estratégico	Línea de Acción	Indicador
Eje 5. Aguascalientes responsable, y sustentable y limpio	5.1. Sistema Estatal de Movilidad Integral y Sustentable	5.1.1. Desarrollar e implementar un Sistema de Movilidad Integral y Sustentable para el Estado, que sea accesible y de calidad, tanto para personas como para mercancías.	5.1.1.8. Arraigar la nueva Cultura de Movilidad,	5.1.1.8.4. Campañas en Medios de Comunicación Masivos, dirigidas a fomentar la nueva cultura de la Movilidad.

Indicador Nivel Fin

Indicador	Descripción	Método de Cálculo	Sentido	Unidad de Medida
-----------	-------------	-------------------	---------	------------------

Cuarto Reporte Trimestral de avance de objetivos y metas de los Programas Presupuestarios 2019 de acuerdo al

Sistema de Evaluación del Desempeño

(Anexo 13)

Campañas en Medios de Comunicación Masivos dirigidas a fomentar la nueva cultura de Movilidad. Mide la cantidad de proyectos de campaña que se realizaron - a través de Medios Masivos de Comunicación- con la finalidad de instaurar una Nueva Cultura de Movilidad entre los Usuarios Viales de Aguascalientes (Número de proyectos de campaña de comunicación de una Nueva Cultura de Movilidad realizados/ Número de proyectos de campaña de comunicación de una Nueva Cultura de Movilidad planeados)*100 Ascendente Porcentaje

Tipo Valor Meta	Frecuencia	Medio de Verificación	Resumen Narrativo	Dimensión	Descripción Dimensión
Relativo	Anual	"Campañas", Carpeta bajo resguardo de la Dirección de Movilidad ubicada en las instalaciones de la Coordinación General de Movilidad	Contribuir al desarrollo y fortalecimiento del Sistema Estatal de Movilidad Integral Sustentable de Aguascalientes mediante el arraigo de una Nueva Cultura de Movilidad.	a. Eficacia	Miden el grado del cumplimiento del objetivo establecido

Porcentaje de Avance Indicador Nivel Propósito 25.46 %

Indicador	Descripción	Método de Cálculo	Sentido	Unidad de Medida
Porcentaje de Eventos Sociales de promoción de la Seguridad y la Cultura Vial.	Mide la cuantía de eventos que se realizaron con la finalidad de ofrecer programas de Educación Vial para los Usuarios Viales de Aguascalientes tales como exposiciones, festivales, foros y congresos	(Número de eventos de Educación Vial realizados/ Número de eventos de Educación Vial planeados)*100		Porcentaje

Tipo Valor Meta	Frecuencia	Medio de Verificación	Resumen Narrativo	Dimensión	Descripción Dimensión
Relativo	Anual	"Eventos", Carpeta bajo resguardo de la Dirección de Movilidad ubicada en las instalaciones de la Coordinación General de Movilidad	Los Usuarios viales de Aguascalientes cuentan con consciencia integral en Materia de Movilidad mediante la realización de eventos de educación y cultura de la Movilidad.	a. Eficacia	Miden el grado del cumplimiento del objetivo establecido

Porcentaje de Avance Indicador Nivel Componente 24.80%

Indicador	Descripción	Método de Cálculo	Frecuencia	Dimensión	Descripción Dimensión
Porcentaje de campañas de comunicación de cultura de movilidad.	Mide el desarrollo de campañas de cultura de movilidad cuyo objetivo es sensibilizar a la población en la promoción del derecho a la movilidad, basado en la jerarquía de la misma.	(Número de campañas realizadas / Número de campañas planeadas)*100	Semestral	a. Eficacia	Miden el grado del cumplimiento del objetivo establecido

Línea Base			Meta			Medio de Verificación	Sentido
Valor	Año	Período	Valor	Año	Período		
0	2018	Enero-Diciembre	100% (1 campaña)	2019	Enero-Diciembre	"Campañas", Carpeta bajo resguardo de la Dirección de Movilidad ubicada en las instalaciones de la Coordinación General de Movilidad.	Ascendente

Cuarto Reporte Trimestral de avance de objetivos y metas de los Programas Presupuestarios 2019 de acuerdo al

Sistema de Evaluación del Desempeño

(Anexo 13)

Cobertura	Tipo de Indicador	Tipo Valor Meta	Resumen Narrativo	Supuestos
Estatal	Gestión	Relativo	5.Campaña de comunicación de Cultura de Movilidad Sostenible difundida.	La Coordinación de Movilidad y la Dirección de Radio y Televisión de Aguascalientes cuentan con solidez técnica, factibilidad administrativa y compatibilidad política para llevar a cabo el ejercicio de campaña de comunicación.

**Cuarto Reporte Trimestral de avance de objetivos y metas
de los Programas Presupuestarios 2019 de acuerdo al
Sistema de Evaluación del Desempeño
(Anexo 13)**

Indicador del Nivel Actividades	Descripción	Tipo de Indicador	Dimensión a Medir	Unidad de Medida	Valor de la Meta	Avance de la Meta			
						Programado	Realizado	%de Avance Realizado vs	
								Período	Anual
Porcentaje de avance de revisión de literatura y casos de estudio.	5.1.-Revisión de literatura y de casos con campañas de comunicación de alto impacto en materia de Movilidad.	Relativo	a. Eficacia	Porcentaje	50.00	50.00	22.00	8.80	44.00
Observaciones: En el primer trimestre del año no hubo programación de actividades, por tal motivo no hubo registro de avance de metas.									
Porcentaje de campañas de comunicación creadas.	5.2.- Creación de campañas de comunicación de materia de Movilidad por parte de la Dirección de Movilidad de la Coordinación General de Movilidad.	Relativo	a. Eficacia	Porcentaje	100.00	100.00	20.00	8.00	20.00
Observaciones: En el primer trimestre del año no hubo programación de actividades, por tal motivo no hubo registro de avance de metas.									
Porcentaje de campañas de comunicación de la Dirección de Movilidad publicadas.	5.3.-Difusión de campañas de comunicación creadas por la Dirección de Movilidad de la Coordinación General de Movilidad vía medios oficiales y plataformas digitales.	Relativo	a. Eficacia	Porcentaje	100.00	100.00	20.00	8.00	20.00
Observaciones: En el primer trimestre del año no hubo programación de actividades, por tal motivo no hubo registro de avance de metas.									

Porcentaje de Avance Indicador Nivel Componente 0.00%

Indicador	Descripción	Método de Cálculo	Frecuencia	Dimensión	Descripción Dimensión
-----------	-------------	-------------------	------------	-----------	-----------------------

Cuarto Reporte Trimestral de avance de objetivos y metas de los Programas Presupuestarios 2019 de acuerdo al

Sistema de Evaluación del Desempeño

(Anexo 13)

Porcentaje de sesiones del Pleno del Sistema Estatal de Movilidad.

Mide el porcentaje de sesiones del Pleno realizadas de acuerdo a lo establecido en la Ley General de Movilidad de Aguascalientes (al menos dos sesiones al año) para la formulación de agenda en materia de Movilidad.

(Número de sesiones realizadas / Número de sesiones planeadas)*100

Semestral

a. Eficacia

Miden el grado del cumplimiento del objetivo establecido

Línea Base			Meta			Medio de Verificación	Sentido
Valor	Año	Período	Valor	Año	Período		
0	2018	Enero-Diciembre	100% (1 sesión)	2019	Enero-Diciembre	"Pleno", Carpeta bajo resguardo de la Dirección de Movilidad ubicada en las instalaciones de la Coordinación General de Movilidad.	Ascendente
Cobertura	Tipo de Indicador	Tipo Valor Meta	Resumen Narrativo			Supuestos	
Estatal	Gestión	Relativo	4.Pleno del Sistema Estatal de Movilidad instaurado.			Las Autoridades del Sistema Estatal de Movilidad atienden a la solicitud de participación en el Pleno del Sistema Estatal de Movilidad para cubrir con el mínimo requerido en la Ley de Movilidad del Estado de Aguascalientes.	

**Cuarto Reporte Trimestral de avance de objetivos y metas
de los Programas Presupuestarios 2019 de acuerdo al
Sistema de Evaluación del Desempeño
(Anexo 13)**

Indicador del Nivel Actividades	Descripción	Tipo de Indicador	Dimensión a Medir	Unidad de Medida	Valor de la Meta	Avance de la Meta			
						Programado	Realizado	%de Avance Realizado vs	
								Período	Anual
Porcentaje de autoridades del Sistema Estatal de Movilidad que asistieron a las Sesiones del Pleno respecto al número de autoridades que conforman el Pleno.	4.1.-Invitación a las Autoridades pertenecientes al Sistema Estatal de Movilidad para conformar la sesión del pleno correspondiente al semestre en curso.	Relativo	a. Eficacia	Porcentaje	100.00	100.00	0.00	0.00	0.00
Observaciones:	En el primer trimestre del año no hubo programación de actividades, por tal motivo no hubo registro de avance de metas.								
Porcentaje de temas atendidos que conforman la Agenda de las Sesiones del Pleno.	4.2.-Generación de temas que conformaran la Agenda de las Sesiones del Pleno del año en cuestión.	Relativo	a. Eficacia	Porcentaje	100.00	100.00	0.00	0.00	0.00
Observaciones:	En el primer trimestre del año no hubo programación de actividades, por tal motivo no hubo registro de avance de metas.								
Porcentaje de acciones realizadas de la logística para el Evento.	4.3.-Desarrollo de logística para el evento.	Relativo	a. Eficacia	Porcentaje	100.00	100.00	0.00	0.00	0.00
Observaciones:	En el primer trimestre del año no hubo programación de actividades, por tal motivo no hubo registro de avance de metas.								

Porcentaje de Avance Indicador Nivel Componente 83.75%

Indicador	Descripción	Método de Cálculo	Frecuencia	Dimensión	Descripción Dimensión
Propuesta del Programa Estatal de Movilidad para el Estado de Aguascalientes.	Mide la entrega de la propuesta de instrumento de Planeación, Gestión, Control y Evaluación, al representante del poder ejecutivo del Estado de Aguascalientes en la que se establecen las bases, objetivos, metas y acciones en materia de movilidad sostenible.	(Número de Propuestas entregadas / Número de Propuestas realizadas) * 100	Anual	a. Eficacia	Miden el grado del cumplimiento del objetivo establecido

Cuarto Reporte Trimestral de avance de objetivos y metas de los Programas Presupuestarios 2019 de acuerdo al

Sistema de Evaluación del Desempeño

(Anexo 13)

Línea Base			Meta			Medio de Verificación	Sentido
Valor	Año	Período	Valor	Año	Período		
0	2018	Enero-Diciembre 2018	100% (1 propuesta)	2019	Enero-Diciembre 2019	"Plan Estatal de Movilidad", Carpeta bajo resguardo de la Dirección de Movilidad ubicada en las instalaciones de la Coordinación General de Movilidad	Ascendente
Cobertura	Tipo de Indicador	Tipo Valor Meta	Resumen Narrativo			Supuestos	
Estatal	Gestión	Relativo	1.Propuesta del Programa Estatal de Movilidad para Aguascalientes desarrollada.			La Coordinación General de Movilidad cuenta con personal técnico y capacitado para realizar la propuesta y la realiza en tiempo y forma.	

**Cuarto Reporte Trimestral de avance de objetivos y metas
de los Programas Presupuestarios 2019 de acuerdo al
Sistema de Evaluación del Desempeño**
(Anexo 13)

Indicador del Nivel Actividades	Descripción	Tipo de Indicador	Dimensión a Medir	Unidad de Medida	Valor de la Meta	Avance de la Meta			
						Programado	Realizado	%de Avance Realizado vs	
								Período	Anual
Porcentaje de avance de revisión programas de Movilidad.	1.1.-Revisión de la literatura sobre Programas de Movilidad existentes en otros contextos.	Relativo	a. Eficacia	Documentos	12.00	12.00	17.00	14.17	141.67
Observaciones:	En el primer trimestre del año no hubo programación de actividades, por tal motivo no hubo registro de avance de metas.								
Porcentaje de avance de talleres de participación ciudadana realizados.	1.2.-Realización de taller para la generación de estrategias y líneas de acción del Programa Estatal de Movilidad.	Relativo	a. Eficacia	Talleres	2.00	2.00	2.00	20.00	100.00
Observaciones:	En el primer trimestre del año no hubo programación de actividades, por tal motivo no hubo registro de avance de metas.								
Porcentaje de Propuestas Ciudadanas recibidas por medio del buzón digital	1.3.-Captación de propuestas y sugerencias de la ciudadanía vía buzón digital en la página web de la Coordinación General de Movilidad.	Relativo	a. Eficacia	Porcentaje	50.00	50.00	50.00	10.00	100.00
Observaciones:	En el primer trimestre del año no hubo programación de actividades, por tal motivo no hubo registro de avance de metas.								
Porcentaje de avance del documento final del Programa Estatal de Movilidad	1.4.-Generación del documento final del Programa Estatal de Movilidad que contempla las estrategias y líneas de acción recomendadas por la revisión de la literatura y sugeridas por la ciudadanía.	Relativo	a. Eficacia	Porcentaje	40.00	40.00	39.58	39.58	98.95
Observaciones:	En el primer trimestre del año no hubo programación de actividades, por tal motivo no hubo registro de avance de metas.								

**Cuarto Reporte Trimestral de avance de objetivos y metas
de los Programas Presupuestarios 2019 de acuerdo al
Sistema de Evaluación del Desempeño
(Anexo 13)**

Programa Estatal de Movilidad difundido	1.5.-Difusión de la propuesta final del Programa Estatal de Movilidad vía medios digitales y oficiales para el conocimiento del público en general.	Relativo	a. Eficacia	Porcentaje	51.00	51.00	0.00	0.00	0.00
---	---	----------	-------------	------------	-------	-------	------	------	------

Observaciones: En el primer trimestre del año no hubo programación de actividades, por tal motivo no hubo registro de avance de metas.

Porcentaje de Avance Indicador Nivel Componente 18.75%

Indicador		Descripción		Método de Cálculo		Frecuencia	Dimensión	Descripción Dimensión
Propuesta técnica para el Reglamento de la Ley de Movilidad del Estado de Aguascalientes.		"Mide la entrega de la propuesta de temas contenidos en la Ley General de Movilidad al representante del poder ejecutivo del Estado de Aguascalientes, cuyo nivel de profundización será mayor en el Reglamento.		(Número de propuestas técnicas entregadas / Número de Propuestas técnicas realizadas) * 100		Anuual	a. Eficacia	Miden el grado del cumplimiento del objetivo establecido
Línea Base			Meta			Medio de Verificación	Sentido	
Valor	Año	Período	Valor	Año	Período			
0	2018	Enero-Diciembre 2018	100% (1 propuesta)	2019	Enero-Diciembre 2019	Reglamento de la Ley de Movilidad", Carpeta bajo resguardo de la Dirección de Movilidad ubicada en las instalaciones de la Coordinación General de Movilidad	Ascendente	
Cobertura	Tipo de Indicador	Tipo Valor Meta	Resumen Narrativo			Supuestos		
Estatal	Gestión	Relativo	2.Propuesta Técnica para el Reglamento de la Ley de Movilidad desarrollada.			La Coordinación General de Movilidad cuenta con personal técnico y capacitado para realizar la propuesta en tiempo y forma.		

**Cuarto Reporte Trimestral de avance de objetivos y metas
de los Programas Presupuestarios 2019 de acuerdo al
Sistema de Evaluación del Desempeño
(Anexo 13)**

Indicador del Nivel Actividades	Descripción	Tipo de Indicador	Dimensión a Medir	Unidad de Medida	Valor de la Meta	Avance de la Meta			
						Programado	Realizado	%de Avance Realizado vs	
								Período	Anual
Porcentaje de reuniones realizadas.	2.1.-Revisión con personal interno de la Coordinación General de Movilidad sobre los temas a integrar en el Reglamento de la Ley de Movilidad.	Relativo	a. Eficacia	Porcentaje	15.00	15.00	15.00	15.00	100.00
Observaciones:	En el primer trimestre del año no hubo programación de actividades, por tal motivo no hubo registro de avance de metas.								
Porcentaje de avance de la estructura de la propuesta inicial del Reglamento de la Ley de Movilidad.	2.2 .-Realización de un documento de propuesta inicial para el Reglamento de la Ley de Movilidad.	Relativo	a. Eficacia	Porcentaje	100.00	100.00	15.00	3.75	15.00
Observaciones:	En el primer trimestre del año no hubo programación de actividades, por tal motivo no hubo registro de avance de metas.								
Porcentaje de mesas de trabajo realizadas.	2.3.-Realización de mesas de trabajo con expertos y miembros de la Sociedad Civil Organizada, con la finalidad de recibir diversos comentarios y sugerencias para la propuesta final del Reglamento de la Ley de Movilidad.	Relativo	a. Eficacia	Porcentaje	100.00	100.00	0.00	0.00	0.00
Observaciones:	En el primer trimestre del año no hubo programación de actividades, por tal motivo no hubo registro de avance de metas.								

**Cuarto Reporte Trimestral de avance de objetivos y metas
de los Programas Presupuestarios 2019 de acuerdo al
Sistema de Evaluación del Desempeño
(Anexo 13)**

Porcentaje de avance de la estructura de la propuesta final del Reglamento de la Ley de Movilidad.	2.4.- Generación del documento del Reglamento de la Ley de Movilidad que contempla los temas y sugerencias recibidos tanto por el personal interno de la Coordinación de Movilidad tanto por los expertos y miembros de la Sociedad Civil Organizada.	Relativo	a. Eficacia	Porcentaje	100.00	100.00	0.00	0.00	0.00
--	---	----------	-------------	------------	--------	--------	------	------	------

Observaciones: En el primer trimestre del año no hubo programación de actividades, por tal motivo no hubo registro de avance de metas.

" Reglamento de la Ley de Movilidad publicado"	2.5.- Difusión del documento final del Reglamento de la Ley de Movilidad a miembros de la Sociedad Civil Organizada y dependencias pertenecientes al Sistema Estatal de Movilidad.	Relativo	a. Eficacia	Porcentaje	100.00	100.00	0.00	0.00	0.00
--	--	----------	-------------	------------	--------	--------	------	------	------

Observaciones: En el primer trimestre del año no hubo programación de actividades, por tal motivo no hubo registro de avance de metas.

Porcentaje de Avance Indicador Nivel Componente 0.00%

Indicador		Descripción		Método de Cálculo		Frecuencia	Dimensión	Descripción Dimensión	
Propuesta técnica para las reglas de operación del Fondo Estatal de Movilidad.		Mide la entrega - al representante del poder ejecutivo del Estado de Aguascalientes- de la propuesta técnica de las Reglas de Operación del Fondo Estatal de Movilidad, cuyos recursos podrán financiar de manera directa los proyectos de la Coordinación General de Movilidad.		(Número de Propuesta técnicas entregadas / Número de Propuesta técnicas realizadas) * 100		Anual	a. Eficacia	Miden el grado del cumplimiento del objetivo establecido	
Línea Base			Meta			Medio de Verificación		Sentido	
Valor	Año	Período	Valor	Año	Período				
0	2018	Enero-Diciembre	100% (1 propuesta)	2019	Enero-Diciembre	"Fondo Estatal de Movilidad", Carpeta bajo resguardo de la Dirección de Movilidad ubicada en las instalaciones de la Coordinación General de Movilidad		Ascendente	

Cuarto Reporte Trimestral de avance de objetivos y metas de los Programas Presupuestarios 2019 de acuerdo al

Sistema de Evaluación del Desempeño

(Anexo 13)

Cobertura	Tipo de Indicador	Tipo Valor Meta	Resumen Narrativo	Supuestos
Estatal	Gestión	Relativo	3.Propuesta Técnica para las reglas de operación del Fondo Estatal de Movilidad Desarrollada.	La Coordinación General de Movilidad cuenta con personal técnico y capacitado para realizar la propuesta en tiempo y forma.

**Cuarto Reporte Trimestral de avance de objetivos y metas
de los Programas Presupuestarios 2019 de acuerdo al
Sistema de Evaluación del Desempeño
(Anexo 13)**

Indicador del Nivel Actividades	Descripción	Tipo de Indicador	Dimensión a Medir	Unidad de Medida	Valor de la Meta	Avance de la Meta			
						Programado	Realizado	%de Avance Realizado vs	
								Período	Anual
Porcentaje de avance de revisión de reglas de operación de otros contextos.	3.1.- Revisión de información sobre las reglas de operación de los Fondos de Movilidad existentes en otros contextos.	Relativo	a. Eficacia	Porcentaje	100.00	100.00	0.00	0.00	0.00
Observaciones: En el primer trimestre del año no hubo programación de actividades, por tal motivo no hubo registro de avance de metas.									
Porcentaje de avance de la estructura del documento.	3.2.- Generación del documento propuesta de las Reglas de Operación del Fondo Estatal de Movilidad que contempla la revisión de las reglas de operación de otros fondos.	Relativo	a. Eficacia	Porcentaje	100.00	100.00	0.00	0.00	0.00
Observaciones: En el primer trimestre del año no hubo programación de actividades, por tal motivo no hubo registro de avance de metas.									
Porcentaje de avance de reuniones realizadas.	3.3.- Reuniones con dependencias que tienen injerencia en el ejercicio del Fondo de Movilidad para reparto de responsabilidades y revisión del documento de propuesta de las Reglas de Operación del Fondo Estatal de Movilidad.	Relativo	a. Eficacia	Porcentaje	100.00	100.00	0.00	0.00	0.00
Observaciones: En el primer trimestre del año no hubo programación de actividades, por tal motivo no hubo registro de avance de metas.									
Porcentaje de avance del documento final de las Reglas de Operación del Fondo Estatal de Movilidad.	3.4.- Realización de Propuesta final de las Reglas de Operación del Fondo Estatal de Movilidad	Relativo	a. Eficacia	Porcentaje	100.00	100.00	0.00	0.00	0.00

Cuarto Reporte Trimestral de avance de objetivos y metas de los Programas Presupuestarios 2019 de acuerdo al

Sistema de Evaluación del Desempeño

(Anexo 13)

Observaciones: En el primer trimestre del año no hubo programación de actividades, por tal motivo no hubo registro de avance de metas.

Programa

Asistencia en asuntos jurídicos de transparencia, participación institucional y ciudadana y atención en procesos de fiscalización de la CMOV.

Alineación al Plan Estatal de Desarrollo

Eje	Programa Estratégico	Objetivo Programa Estratégico	Línea de Acción	Indicador
Eje 3. Aguascalientes con gobierno íntegro, austero y abierto	3.4. Gestión Pública Integral, Eficiente y de Calidad	3.4.1. Implementar una gestión pública transparente y austera, eficiente y eficaz, orientada a una adecuada administración de los recursos humanos, materiales y servicios del Poder Ejecutivo Estatal.	3.4.1.3. Vigilar y supervisar la aplicación de las disposiciones jurídicas que conforman el marco de actuación correcta	3.4.1.3.1. Índice de gestión pública integral, eficiente y de calidad.

Porcentaje de Avance Indicador Nivel Componente 107.00%

Indicador	Descripción	Método de Cálculo	Frecuencia	Dimensión	Descripción Dimensión
Porcentaje de asistencia en asuntos jurídicos	Mide la cantidad de peticiones que solicita el ciudadano y la documentación entregada a los requerimientos de los pliegos de observaciones de la Auditoría Superior de la Federación y el Órgano Superior de Fiscalización del Estado, en cuanto a recursos estatales y federales, y que son atendidas por l	(Número de solicitudes atendidas / Número total de solicitudes recibidas) X 100	Anual	a. Eficacia	Miden el grado del cumplimiento del objetivo establecido

Línea Base			Meta			Medio de Verificación	Sentido
Valor	Año	Período	Valor	Año	Período		
58%	2018	Enero-Diciembre 2018	100% (131 oficios)	2019	Enero-Diciembre 2019	Lista de solicitudes en materia de transparencia. Oficio de acta de inicio de auditoría. Oficio de invitación a la reunión de comité.	Ascendente

**Cuarto Reporte Trimestral de avance de objetivos y metas
de los Programas Presupuestarios 2019 de acuerdo al**

Sistema de Evaluación del Desempeño

(Anexo 13)

Cobertura	Tipo de Indicador	Tipo Valor Meta	Resumen Narrativo	Supuestos
Estatal	Gestión	Relativo	Asuntos jurídicos asistidos	Que se encuentren personas morales interesadas a prestar el servicios mediante una concesión, por las inversiones y condiciones.

**Cuarto Reporte Trimestral de avance de objetivos y metas
de los Programas Presupuestarios 2019 de acuerdo al
Sistema de Evaluación del Desempeño
(Anexo 13)**

Indicador del Nivel Actividades	Descripción	Tipo de Indicador	Dimensión a Medir	Unidad de Medida	Valor de la Meta	Avance de la Meta			
						Programado	Realizado	%de Avance Realizado vs	
								Período	Anual
Porcentaje de solicitudes atendidas en materia de transparencia.	1.-Atención de solicitudes en la plataforma local y nacional de transparencia y acceso a la información.	Relativo	a. Eficacia	Solicitudes	80.00	80.00	102.00	51.00	127.50
Observaciones:									
Porcentaje de información entregada al requerimiento de auditorías	2.-Auxiliar a las diversas áreas administrativas para solventar los pliegos de observaciones emitidos por los Órganos de Fiscalización.	Relativo	a. Eficacia	Auditoría	1.00	1.00	1.00	20.00	100.00
Observaciones:	En el primer trimestre del año no hubo programación de actividades, por tal motivo no hubo registro de avance de metas.								
Porcentaje de participación gubernamental y ciudadana	3.-Asesoría a las diversas áreas administrativas en la participación de reuniones de comités de participación gubernamental y ciudadana.	Relativo	a. Eficacia	Reuniones	50.00	50.00	45.00	36.00	90.00
Observaciones:									

Programa

Eficiente servicio de transporte público del Estado de Aguascalientes.

Cuarto Reporte Trimestral de avance de objetivos y metas de los Programas Presupuestarios 2019 de acuerdo al

Sistema de Evaluación del Desempeño

(Anexo 13)

Alineación al Plan Estatal de Desarrollo				
Eje	Programa Estratégico	Objetivo Programa Estratégico	Línea de Acción	Indicador
Eje 5. Aguascalientes responsable, y sustentable y limpio	5.1. Sistema Estatal de Movilidad Integral	5.1.1. Desarrollar e implementar un Sistema de Movilidad Integral y Sustentable para el Estado, que sea accesible y de calidad, tanto para personas como para mercancías.	5.1.1.2. Implementar el Sistema Integrado de	5.1.1.2.5. Taxis fuera de la norma

Indicador Nivel Fin

Indicador	Descripción	Método de Cálculo	Sentido	Unidad de Medida
Taxis fuera de norma	Mide número de vehículos de taxis que se identifican fuera de norma.	((Total de vehículos de taxi en norma en 2019 / Total de vehículos de taxi en norma en 2018) -1)*100	Ascendente	Porcentaje

Tipo Valor Meta	Frecuencia	Medio de Verificación	Resumen Narrativo	Dimensión	Descripción Dimensión
Relativo	Anual	3er Informe de Gobierno del Estado de Aguascalientes, se puede consultar en: http://eservicios.aguascalientes.gob.mx/servicios/sicaf2/SICAF2.aspx?id=3260256 Expediente de registro de vehículos para la modalidad de taxis , bajo el resguardo de la Dirección General de Transporte Público.	Contribuir a un Sistema Estatal de Movilidad Integral y Sustentable mediante el impulso de un servicio de transporte público de calidad.	a. Eficacia	Miden el grado del cumplimiento del objetivo establecido

Porcentaje de Avance Indicador Nivel Propósito 229.94 %

Indicador	Descripción	Método de Cálculo	Sentido	Unidad de Medida
Tasa de variación de quejas de los usuarios por la prestación del servicio de transporte público en la modalidad de taxis	Mide la inconformidad de los usuarios por la prestación del servicio de transporte público en la modalidad de taxis	((número de quejas recibidas en 2019 / número de quejas recibidas en 2018)-1)*100	Descendente	Porcentaje

Tipo Valor Meta	Frecuencia	Medio de Verificación	Resumen Narrativo	Dimensión	Descripción Dimensión
Relativo	Anual	Expediente de quejas en la modalidad de taxis 2018 y 2019, bajo el resguardo de la Dirección General de Transporte Público.	Población del estado de Aguascalientes y usuarios foráneos que tengan acceso al Estado cuentan con un eficiente servicio de transporte Público del estado de Aguascalientes.	a. Eficacia	Miden el grado del cumplimiento del objetivo establecido

Cuarto Reporte Trimestral de avance de objetivos y metas de los Programas Presupuestarios 2019 de acuerdo al

Sistema de Evaluación del Desempeño

(Anexo 13)

Porcentaje de Avance Indicador Nivel Componente 95.65%

Indicador	Descripción	Método de Cálculo	Frecuencia	Dimensión	Descripción Dimensión
1. Nivel de cumplimiento de operativos de supervisión de la prestación del servicio de transporte público en la modalidad de taxis	Mide el cumplimiento de los operativos realizados para la supervisión de la prestación del servicio de transporte público en la modalidad de taxis	(Operativos de supervisión del servicios realizados / Operativos de supervisión del servicios programados) * 100	Semestral	a. Eficacia	Miden el grado del cumplimiento del objetivo establecido

Línea Base			Meta			Medio de Verificación	Sentido
Valor	Año	Período	Valor	Año	Período		
0%	2018	Enero-Diciembre 2018	100 % (2 operativos de supervisión de la prestació	2019	Enero-Diciembre 2019	Formatos de Supervisión del servicio de transporte público, bajo resguardo de la Dirección General de Transporte Público en la modalidad de taxis	Ascendente

Cobertura	Tipo de Indicador	Tipo Valor Meta	Resumen Narrativo	Supuestos
Estatal	Gestión	Absoluto	Condiciones de operación en las que se presta el servicio de transporte público supervisada	Que la dependencia no cuente con el personal capacitado requerido.

Cuarto Reporte Trimestral de avance de objetivos y metas de los Programas Presupuestarios 2019 de acuerdo al

Sistema de Evaluación del Desempeño

(Anexo 13)

Indicador del Nivel Actividades	Descripción	Tipo de Indicador	Dimensión a Medir	Unidad de Medida	Valor de la Meta	Avance de la Meta			
						Programado	Realizado	%de Avance Realizado vs	
								Período	Anual
1.1 Porcentaje de quejas atendidas.	1.-Seguimiento de quejas recibidas por los usuarios del transporte público en la modalidad de taxis	Relativo	a. Eficacia	Seguimiento	118.00	118.00	110.00	37.29	93.22
Observaciones:									
1.2 Porcentaje de avance de la formulación del programa de medicina	2.-Preparación de un programa de medicina de transporte público en la modalidad de taxis	Relativo	a. Eficacia	Porcentaje	100.00	100.00	75.00	15.00	75.00
Observaciones: En el primer trimestre del año no hubo programación, por tal motivo no hubo registro de avance de metas.									
1.3 Porcentaje de avance de constancias registradas	3.-Profesionalización y capacitación de los operadores del servicio de transporte público en la modalidad de taxis	Relativo	a. Eficacia	Constancia	2,967.00	2,967.00	3,216.00	43.36	108.39
Observaciones: En el primer trimestre del año no hubo programación de actividades, por tal motivo no hubo registro de avance de metas.									

Porcentaje de Avance Indicador Nivel Componente 364.23%

Indicador	Descripción	Método de Cálculo	Frecuencia	Dimensión	Descripción Dimensión
2. Nivel de cumplimiento de operativos de revisión física mecánica de los vehículos del transporte público en la modalidad de taxis.	Mide el cumplimiento de las revistas de supervisión de las condiciones físicas y mecánicas de los vehículos del transporte público en la modalidad de taxis	(Revistas Física-Mecánica Realizadas / Revistas Física-Mecánica Programadas)*100	Semestral	a. Eficacia	Miden el grado del cumplimiento del objetivo establecido

Cuarto Reporte Trimestral de avance de objetivos y metas de los Programas Presupuestarios 2019 de acuerdo al

Sistema de Evaluación del Desempeño

(Anexo 13)

Línea Base			Meta			Medio de Verificación	Sentido
Valor	Año	Período	Valor	Año	Período		
0%	2018	Enero-Diciembre 2018	100% (4 revistas física-mecaica de los vehículos d	2019	Enero-Diciembre 2019	Formatos de Revista Física-Mecánica, bajo resguardo de la Dirección General de Transporte Público en la modalidad de taxis.	Ascendente
Cobertura	Tipo de Indicador	Tipo Valor Meta	Resumen Narrativo			Supuestos	
Estatal	Gestión	Relativo	Condiciones físicas y mecánicas de los vehículos del servicios de transporte público supervisadas			Que la dependencia no cuente con el personal capacitado requerido. Que los concesionarios no permitan al personal realizar la revisión.	

**Cuarto Reporte Trimestral de avance de objetivos y metas
de los Programas Presupuestarios 2019 de acuerdo al**

Sistema de Evaluación del Desempeño

(Anexo 13)

Indicador del Nivel Actividades	Descripción	Tipo de Indicador	Dimensión a Medir	Unidad de Medida	Valor de la Meta	Avance de la Meta			
						Programado	Realizado	%de Avance Realizado vs	
								Período	Anual
2.1 Porcentaje de avance del registro de operadores	1.-Administración del Padrón de Operadores de transporte público de la modalidad de taxis	Relativo	a. Eficacia	Operadores	923.00	923.00	921.00	49.89	99.78
Observaciones: En el primer trimestre del año no hubo programación de actividades, por tal motivo no hubo registro de avance de metas.									
2.2 Promedio de año/modelo de la flota por prestación del Servicio en norma en las modalidades de taxis	2.-Administración del Padrón de Vehículos de transporte público en la modalidad de taxis	Absoluto	a. Eficacia	Promedio	2,016.00	2,016.00	12,674.00	314.34	628.67
Observaciones: En el primer trimestre del año no hubo programación de actividades, por tal motivo no hubo registro de avance de metas.									

Programa
Gestión de recursos humanos y financieros de la CMOV

Alineación al Plan Estatal de Desarrollo				
Eje	Programa Estratégico	Objetivo Programa Estratégico	Línea de Acción	Indicador
Eje 3. Aguascalientes con gobierno íntegro, austero y abierto	3.4. Gestión Pública Integral, Eficiente y de Calidad	3.4.1. Implementar una gestión pública transparente y austera, eficiente y eficaz, orientada a una adecuada administración de los recursos humanos, materiales y servicios del Poder Ejecutivo Estatal.	3.4.1.3. Vigilar y supervisar la correcta aplicación de las disposiciones jurídicas que conforman el marco de actuación	3.4.1.3.1. Índice de gestión pública integral, eficiente y de calidad.

Cuarto Reporte Trimestral de avance de objetivos y metas de los Programas Presupuestarios 2019 de acuerdo al

Sistema de Evaluación del Desempeño

(Anexo 13)

Porcentaje de Avance Indicador Nivel Componente 97.49%

Indicador	Descripción	Método de Cálculo	Frecuencia	Dimensión	Descripción Dimensión
Porcentaje en el avance del presupuesto ejercido en relación al presupuesto autorizado	Medir el presupuesto ejercido en base al presupuesto autorizado	(Presupuesto ejercido/presupuesto autorizado) X 100	Mensual	d. Economía	Miden la capacidad del programa para administrar , generar o movilizar de manera adecuada los recursos financieros.

Línea Base			Meta			Medio de Verificación	Sentido
Valor	Año	Período	Valor	Año	Período		
100%	2018	Enero-Diciembre 2018	100%	2019	Enero-Diciembre 2019	REPORTES DEL SISTEMA INTEGRAL DE INFORMACIÓN FINANCIERA	Ascendente

Cobertura	Tipo de Indicador	Tipo Valor Meta	Resumen Narrativo	Supuestos
Estatal	Gestión	Relativo	Presupuesto ejercido en relación al presupuesto autorizado	Que se encuentren personas morales interesadas a prestar el servicios mediante una concesión, por las inversiones y condiciones.

**Cuarto Reporte Trimestral de avance de objetivos y metas
de los Programas Presupuestarios 2019 de acuerdo al
Sistema de Evaluación del Desempeño
(Anexo 13)**

Indicador del Nivel Actividades	Descripción	Tipo de Indicador	Dimensión a Medir	Unidad de Medida	Valor de la Meta	Avance de la Meta			
						Programado	Realizado	%de Avance Realizado vs	
								Período	Anual

Porcentaje en el avance del presupuesto ejercido en relación al presupuesto autorizado	1.-Administración del recurso autorizado	Relativo	d. Economía	Porcentaje	100.00	100.00	97.49	97.49	97.49
--	--	----------	-------------	------------	--------	--------	-------	-------	-------

Observaciones: Durante el primer Trimestre del año no hubo programación de actividades y es por ello que no se reporto ningún avance.

Programa

Implementación de un Sistema Integrado de Transporte público Multimodal en el estado de Aguascalientes (SITMA)

Alineación al Plan Estatal de Desarrollo				
Eje	Programa Estratégico	Objetivo Programa Estratégico	Línea de Acción	Indicador
Eje 5. Aguascalientes responsable, y sustentable y limpio	5.1. Sistema Estatal de Movilidad Integral	5.1.1. Desarrollar e implementar un Sistema de Movilidad Integral y Sustentable para el Estado, que sea accesible y de calidad, tanto para personas como para mercancías.	5.1.1.2. Implementar el Sistema Integrado de	5.1.1.2.1. Incrementar el número de viajes/pasajeros al día.

Indicador Nivel Fin

Indicador	Descripción	Método de Cálculo	Sentido	Unidad de Medida	
Incrementar el número de viajes/pasajeros al día.	Informa el número de usuarios promedio del servicios de transporte público urbano.	(sumatoria de usuarios de los 360 días del año 2019 / los 360 días del año 2019)	Ascendente	Validaciones	
Tipo Valor Meta	Frecuencia	Medio de Verificación	Resumen Narrativo	Dimensión	Descripción Dimensión

Cuarto Reporte Trimestral de avance de objetivos y metas de los Programas Presupuestarios 2019 de acuerdo al

Sistema de Evaluación del Desempeño

(Anexo 13)

Relativo	Anual	3er Informe de Gobierno del Estado de Aguascalientes, se puede consultar en: http://eservicios.aguascalientes.gob.mx/servicios/sicaf2/SICAF2.aspx?id=3260256	Contribuir a un Sistema estatal de movilidad integral y sustentable mediante la implementan el Sistema Integrado de Transporte Público Multimodal en el Estado de Aguascalientes (SITMA), con una armonía en la conectividad, movilidad y accesibilidad.	b. Eficiencia	Miden la relación entre el logro del programa y los recursos utilizados para su cumplimiento.
		Expediente técnico, bajo el resguardo de la Dirección General de SITMA.			

Porcentaje de Avance Indicador Nivel Propósito 69.58 %

Indicador	Descripción	Método de Cálculo	Sentido	Unidad de Medida
Porcentaje de avance de la operatividad del SITMA	Mide el avance en la implementación de la operatividad del SITMA	$= \left(\frac{\text{Avance de implementación de la operatividad del SITMA logrado}}{\text{Avance de implementación de la operatividad del SITMA programado}} \right) * 100$	Ascendente	Porcentaje de avance

Tipo Valor Meta	Frecuencia	Medio de Verificación	Resumen Narrativo	Dimensión	Descripción Dimensión
Relativo	Anual	Expediente Técnico del SITMA, en resguardo de la Dirección General de SITMA	La Población del Municipio de Aguascalientes cuenta con un Sistema de transporte público eficiente y con cobertura de la dinámica social y económica.	a. Eficacia	Miden el grado del cumplimiento del objetivo establecido

Porcentaje de Avance Indicador Nivel Componente 88.00%

Indicador	Descripción	Método de Cálculo	Frecuencia	Dimensión	Descripción Dimensión
1. Porcentaje de avance de la formulación de los lineamientos de Operación del SITMA	Mide el avance en la formulación de los lineamientos de operación del SITMA	$\left(\frac{\text{Avance en la formulación de los lineamientos de operación}}{\text{Formulación total de los lineamientos de operación programados}} \right) * 100$	Trimestral	a. Eficacia	Miden el grado del cumplimiento del objetivo establecido

Línea Base			Meta			Medio de Verificación	Sentido
Valor	Año	Período	Valor	Año	Período	Expediente de Lineamientos de Operación del SITMA, en resguardo de la Dirección General de SITMA	Ascendente
0%	2018	Enero-Diciembre 2018	100%	2019	Enero-Diciembre 2019		

Cobertura	Tipo de Indicador	Tipo Valor Meta	Resumen Narrativo	Supuestos
Estatal	Gestión	Relativo	Lineamientos de operación del SITMA definidos.	Que se encuentren personas morales interesadas a prestar el servicios mediante una concesión, por las inversiones y condiciones.

**Cuarto Reporte Trimestral de avance de objetivos y metas
de los Programas Presupuestarios 2019 de acuerdo al
Sistema de Evaluación del Desempeño
(Anexo 13)**

Indicador del Nivel Actividades	Descripción	Tipo de Indicador	Dimensión a Medir	Unidad de Medida	Valor de la Meta	Avance de la Meta			
						Programado	Realizado	%de Avance Realizado vs	
								Período	Anual
1.1 Porcentaje de avance en la formulación del documento de Operación el SITMA	1.-Formulación de los aspectos técnico y operacionales requeridos para el SITMA	Relativo	a. Eficacia	Porcentaje	100.00	100.00	90.00	72.00	90.00
Observaciones: En el primer trimestre del año no hubo programación de actividades, por tal motivo no hubo registro de avance de metas.									
1.2 Porcentaje de avance de elaboración de la propuesta de los lineamientos de operación del SITMA.	2.-Elaboración de la propuesta de los lineamientos de operación del SITMA para su publicación	Relativo	a. Eficacia	Porcentaje	100.00	100.00	80.00	16.00	80.00
Observaciones: En el primer trimestre del año no hubo programación de actividades, por tal motivo no hubo registro de avance de metas.									

Porcentaje de Avance Indicador Nivel Componente 38.75%

Indicador	Descripción	Método de Cálculo	Frecuencia	Dimensión	Descripción Dimensión		
2. Porcentaje de infraestructura del SITMA habilitada	Mide el avance físico de la infraestructura habilitada	(Avance físico de la Infraestructura habilitada / Total de Infraestructura programada) * 100	Trimestral	b. Eficiencia	Miden la relación entre el logro del programa y los recursos utilizados para su cumplimiento.		
Línea Base		Meta			Medio de Verificación	Sentido	
Valor	Año	Período	Valor	Año	Período		
0%	2018	Enero-Diciembre 2018	100%	2019	Enero-Diciembre 2019	Expediente Técnico del Obras del SITMA, en resguardo de la Dirección General de Proyectos e Innovación	Ascendente
Cobertura	Tipo de Indicador	Tipo Valor Meta	Resumen Narrativo			Supuestos	
Estatal	Gestión	Relativo	Infraestructura, equipamiento vial, mobiliario urbano, y señalética de calidad en términos de la jerarquía de movilidad habilitada			Que se cuente con el presupuesto financiero necesario.	

**Cuarto Reporte Trimestral de avance de objetivos y metas
de los Programas Presupuestarios 2019 de acuerdo al
Sistema de Evaluación del Desempeño
(Anexo 13)**

Indicador del Nivel Actividades	Descripción	Tipo de Indicador	Dimensión a Medir	Unidad de Medida	Valor de la Meta	Avance de la Meta			
						Programado	Realizado	%de Avance Realizado vs	
								Período	Anual
2.1 Porcentaje de avance de infraestructura no vial.	1. - Integración de infraestructura no vial que promueva la intermodalidad del servicio de transporte.	Relativo	a. Eficacia	Porcentaje	100.00	100.00	0.00	0.00	0.00
Observaciones:	En el primer trimestre del año no hubo programación, por tal motivo no hubo registro de avance de metas.								
2.2 Porcentaje de avance en la infraestructura vial	2. - Integración de infraestructura vial que garantice la movilidad de una manera segura y rápida.	Relativo	a. Eficacia	Porcentaje	100.00	100.00	0.00	0.00	0.00
Observaciones:	En el primer trimestre del año no hubo programación de actividades, por tal motivo no hubo registro de avance de metas.								
2.3 Porcentaje de avance de proyectos ejecutivos elaborados	3. - Elaboración de proyectos ejecutivos para la adecuada construcción de la infraestructura de movilidad.	Relativo	a. Eficacia	Porcentaje de avance	100.00	100.00	80.00	20.00	80.00
Observaciones:	En el primer trimestre del año no hubo programación de actividades, por tal motivo no hubo registro de avance de metas.								
2.4 Avance en la gestión de terrenos liberados.	4.-Gestión de terrenos liberados para la realización de la infraestructura de movilidad a favor del CEA	Relativo	a. Eficacia	Porcentaje	100.00	100.00	75.00	18.75	75.00
Observaciones:	En el primer trimestre del año no hubo programación de actividades, por tal motivo no hubo registro de avance de metas.								

Porcentaje de Avance Indicador Nivel Componente 82.00%

Indicador	Descripción	Método de Cálculo	Frecuencia	Dimensión	Descripción Dimensión
-----------	-------------	-------------------	------------	-----------	-----------------------

Cuarto Reporte Trimestral de avance de objetivos y metas de los Programas Presupuestarios 2019 de acuerdo al

Sistema de Evaluación del Desempeño

(Anexo 13)

3. Porcentaje de avance de implementación del Sistema centralizado de control, cobro y recaudo

Mide el avance en la implementación del Sistema de control, cobro y recaudo para el SITMA.

(Avance en la implementación del Sistema de Cobro y Recaudo reportado / Avance de implementación del Sistema de Cobro y Recaudo programado) * 100

Trimestral

a. Eficacia

Miden el grado del cumplimiento del objetivo establecido

Línea Base			Meta			Medio de Verificación	Sentido
Valor	Año	Período	Valor	Año	Período		
0%	2018	Enero-Diciembre 2018	100%	2019	Enero-Diciembre 2019	Expediente del Sistema centralizado de control, cobro y recaudo del SITMA, en resguardo de la Dirección General de SITMA.	Ascendente
Cobertura	Tipo de Indicador	Tipo Valor Meta	Resumen Narrativo			Supuestos	
Municipal	Gestión	Relativo	Sistema centralizado de cobro y recaudo del SITMA implementado			Que se encuentren personas morales interesadas a prestar el servicios mediante una concesión, por las inversiones y condiciones.	

**Cuarto Reporte Trimestral de avance de objetivos y metas
de los Programas Presupuestarios 2019 de acuerdo al
Sistema de Evaluación del Desempeño
(Anexo 13)**

Indicador del Nivel Actividades	Descripción	Tipo de Indicador	Dimensión a Medir	Unidad de Medida	Valor de la Meta	Avance de la Meta			
						Programado	Realizado	%de Avance Realizado vs	
								Período	Anual
3.1 Avance en el establecimiento del Esquema tarifario	1.-Integración tarifaria y de remuneración a los concesionarios	Relativo	a. Eficacia	Porcentaje	100.00	100.00	85.00	34.00	85.00
Observaciones:	En el primer trimestre del año no hubo programación, por tal motivo no hubo registro de avance de metas.								
3.2 Avance de instalación de la red de recarga del prepago.	2.-Instalación de una red de recarga de prepago del SITMA	Relativo	a. Eficacia	Porcentaje	100.00	100.00	30.00	3.00	30.00
Observaciones:	En el primer trimestre del año no hubo programación, por tal motivo no hubo registro de avance de metas.								
3.3 Avance de la Operación del fideicomiso del SITMA	3.-Fideicomiso constituido para administración y gestión de los recursos generados por el cobro de la tarifa.	Relativo	a. Eficacia	Porcentaje	100.00	100.00	90.00	45.00	90.00
Observaciones:	En el primer trimestre del año no hubo programación, por tal motivo no hubo registro de avance de metas.								

GOBIERNO DEL ESTADO DE AGUASCALIENTES
SECRETARÍA DE FINANZAS
BIENES MUEBLES
AL 31 DE DICIEMBRE DE 2019
(PESOS)

CÓDIGO	DESCRIPCIÓN DEL BIEN MUEBLE	VALOR EN LIBROS
511010022 0003029957	ROPERO DE MADERA CON 4 CAJONES 1 PUERTA	1
511010022 0003029958	ROPERO DE MADERA DE 2 PUERTAS	1
511010022 0003029959	ROPERO DE MADERA DE 2 PUERTAS CORREDIZAS	1
511010022 0003029961	ROPERO O CLOSET	1
511010022 0003029962	ROPERO O CLOSET 12 PUERTAS	1
511010022 0003029965	ROPERO O CLOSET 2 PUERTAS 4 CAJONES	1
511010022 0003029966	ROPERO O CLOSET 2 PUERTAS 6 CAJONES	1
511010022 0003065797	ARMARIO FORZZA	6.053
511010022 0003065798	ARMARIO FORZZA	6.053
511010022 0003065799	ARMARIO FORZZA	6.053
511010022 0003065800	ARMARIO FORZZA	6.053
511010022 0003065801	ARMARIO FORZZA	6.053
511010022 0003066075	ARMARIO FORZZA DE MADERA ESTRUCTURA DE ALUMINIO	6.726
511010022 0003070189	ARMERO PARA ARMAS LARGAS CON BASE DE SEGURIDAD A BASE DE PERFILES EN ACERO PARA 50 ARMAS C/GRIS	12.500
511010022 0003072928	ROPERO BAR DISEÑO ESPECIAL BANAK	19.800
511010022 0003073729	ROPERO VALLENTINA DE 1.60*.90*.60 MTS. EN MADERA BANAK NOGAL	22.770
511010023 0003045142	TABURETE COLOR BEIGE FORRADO EN CURPIEL	345
511010023 0003045143	TABURETE COLOR BEIGE FORRADO EN CURPIEL	345
511010023 0003045144	TABURETE COLOR BEIGE FORRADO EN CURPIEL	345
511010023 0003045145	TABURETE COLOR BEIGE FORRADO EN CURPIEL	345
511010023 0003045146	TABURETE COLOR BEIGE FORRADO EN CURPIEL	345
511010023 0003045147	TABURETE COLOR BEIGE FORRADO EN CURPIEL	345
511010023 0003045148	TABURETE COLOR BEIGE FORRADO EN CURPIEL	345
511010023 0003045149	TABURETE COLOR BEIGE FORRADO EN CURPIEL	345
511010023 0003045150	TABURETE COLOR BEIGE FORRADO EN CURPIEL	345
511010023 0003045151	TABURETE COLOR BEIGE FORRADO EN CURPIEL	345
511010023 0003055646	TABURETE DE MADERA CON DOBLE CAJON Y COJIN	1.450
511010023 0003055647	TABURETE DE MADERA CON DOBLE CAJON Y COJIN	1.450
511010023 0003055648	TABURETE DE MADERA CON DOBLE CAJON Y COJIN	1.450
511010023 0003055649	TABURETE DE MADERA CON DOBLE CAJON Y COJIN	1.450
511010023 0003065987	TABURETE (PUF) DE 0.50 X 0.80 X 0.35 TAPPZ LOSANGE CPTRICO.	6.496
511010023 0003069640	TABURETE REDONDO CON FALDON MODELO LUIS XIII CAPITONADO EN TELA SATINADA COLOR PLATA	11.600
511010023 0003069939	TABURETE CAPITONADO FORRO EN TELA ESTAMPADA EN ANIMAL PRINT CON NEGRO TIPO LEOPARDO	12.180
511010023 0003069940	TABURETE CAPITONADO EN TELA LINO JASPEADO COLOR CRUDO CON BOTONES DE COLORES DE 1.42 X .52 MTS.	12.180
511010036 0003024997	GAVETA DE MADERA CON 2 PUERTAS UNIVERSAL	1
511010036 0003024998	GAVETA DE MADERA DE 2 ENTREPAÑOS	1
511010036 0003024999	GAVETA DE MADERA DE PARED	1
511010036 0003025000	GAVETA DE MADERA DE PARED	1
511010036 0003025001	GAVETA DE MADERA DE PARED	1
511010036 0003025002	GAVETA DE MADERA PARA EQUIPO DE SONIDO	1
511010036 0003025003	GAVETA DE PARED DE MADERA	1
511010036 0003025004	GAVETA DE PARED DE MADERA	1

GOBIERNO DEL ESTADO DE AGUASCALIENTES
SECRETARÍA DE FINANZAS
BIENES MUEBLES
AL 31 DE DICIEMBRE DE 2019
(PESOS)

CÓDIGO	DESCRIPCIÓN DEL BIEN MUEBLE	VALOR EN LIBROS
511010036 0003025005	GAVETA DE PARED DE MADERA	1
511010036 0003025006	GAVETA DE PARED DE MADERA	1
511010036 0003025007	GAVETA DE PARED DE MADERA	1
511010036 0003025009	GAVETA DE PARED DE MADERA	1
511010036 0003025010	GAVETA DE PARED DE MADERA	1
511010036 0003025011	GAVETA DE PARED DE MADERA	1
511010036 0003025012	GAVETA DE PARED DE MADERA	1
511010036 0003025013	GAVETA DE PARED DE MADERA	1
511010036 0003025014	GAVETA DE PARED DE MADERA	1
511010036 0003025015	GAVETA DE PARED DE MADERA	1
511010036 0003025016	GAVETA DE PARED DE MADERA	1
511010036 0003025017	GAVETA DE PARED DE MADERA	1
511010036 0003025019	GAVETA DE PARED DE MADERA	1
511010036 0003025021	GAVETA DE PARED DE MADERA	1
511010036 0003025022	GAVETA DE PARED DE MADERA	1
511010036 0003050634	MUEBLE MULTIFUNCIONAL GABETA DE SERVICIO PUERTAS FRONTALES	810
511010036 0003057375	GAVETA MULTIUSO CON ENTREPAÑOS CON PUERTA EN MADERA TERMINADO EN MELAMINA COLOR CAOBA	1.684
511010036 0003057376	GAVETA MULTIUSO CON ENTREPAÑOS CON PUERTA EN MADERA TERMINADO EN MELAMINA COLOR CAOBA	1.684
511010036 0003057979	GAVETA MULTIUSOS DE 1.00 X .51 X .60 MTS. DE MADERA TERMINADO EN MELAMINA	1.783
511010036 0003059391	GAVETA MULTIUSOS 2 DIVISIONES	2.093
511010036 0003059392	GAVETA MULTIUSOS 2 DIVISIONES	2.093
511010036 0003059393	GAVETA MULTIUSOS 2 DIVISIONES	2.093
511010036 0003059394	GAVETA MULTIUSOS 2 DIVISIONES	2.093
511010036 0003059395	GAVETA MULTIUSOS 2 DIVISIONES	2.093
511010036 0003059396	GAVETA MULTIUSOS 2 DIVISIONES	2.093
511010036 0003059397	GAVETA MULTIUSOS 2 DIVISIONES	2.093
511010036 0003080282	MUEBLE P-RA HERRAMIENTA METALICO COLOR ROJO 2 PUERTAS CONSTA DE 2 PUIEZAS (BASE)	1
511010036 0003109126	GAVETA 3 CAJONES METALICA	1
511010036 0003109127	GAVETA 3 CAJONES METALICA 2 pzas	1
511010036 0003109128	GAVETA 4 CAJONES METALICA	1
511010036 0003109129	GAVETA 4 CAJONES METALICA	1
511010036 0003109130	GAVETA FORMAICA 4 PZS	1
511010036 0003109131	HIDROMATICO CON BOMBA	1
511010045 0003002939	ARCHIVERO DE 4 GAVETAS	3.054
511010045 0003002940	ARCHIVERO DE 4 GAVETAS	3.054
511010045 0003002941	ARCHIVERO DE 4 GAVETAS	3.054
511010045 0003002942	ARCHIVERO DE 4 GAVETAS	3.054
511010045 0003002943	ARCHIVERO DE 4 GAVETAS	3.054
511010045 0003002944	ARCHIVERO DE 4 GAVETAS	3.054
511010045 0003002945	ARCHIVERO DE 4 GAVETAS	3.054
511010045 0003002946	ARCHIVERO DE 4 GAVETAS	3.054
511010045 0003002947	ARCHIVERO DE 4 GAVETAS	3.054
511010045 0003002948	ARCHIVERO DE 4 GAVETAS	3.054

GOBIERNO DEL ESTADO DE AGUASCALIENTES
SECRETARÍA DE FINANZAS
BIENES MUEBLES
AL 31 DE DICIEMBRE DE 2019
(PESOS)

CÓDIGO	DESCRIPCIÓN DEL BIEN MUEBLE	VALOR EN LIBROS
511010045 0003002949	ARCHIVERO DE 4 GAVETAS	3.054
511010045 0003002950	ARCHIVERO DE 4 GAVETAS	3.054
511010045 0003003986	ARCHIVERO DE 4 GAVETAS	3.267
511010045 0003003987	ARCHIVERO DE 4 GAVETAS	3.267
511010045 0003003990	ARCHIVERO DE 4 GAVETAS	3.267
511010045 0003003991	ARCHIVERO DE 4 GAVETAS	3.267
511010045 0003003992	ARCHIVERO DE 4 GAVETAS	3.267
511010045 0003003993	ARCHIVERO DE 4 GAVETAS	3.267
511010045 0003003994	ARCHIVERO DE 4 GAVETAS	3.267
511010045 0003003995	ARCHIVERO DE 4 GAVETAS	3.267
511010045 0003004008	ARCHIVERO DE 4 GAVETAS	3.267
511010045 0003004009	ARCHIVERO DE 4 GAVETAS	3.267
511010045 0003004010	ARCHIVERO DE 4 GAVETAS	3.267
511010048 0003035997	TRITURADORA DE PAPEL	1
511010048 0003036783	TRITURADOR DE PAPEL	1
511010048 0003036784	TRITURADOR DE PAPEL	1
511010048 0003036786	TRITURADOR DE PAPEL	1
511010048 0003036788	TRITURADOR DE PAPEL COLOR BEIGE	1
511010048 0003036789	TRITURADOR DE PAPEL	1
511010048 0003036790	TRITURADOR DE PAPEL	1
511010048 0003036792	TRITURADOR DE PAPEL	1
511010048 0003036794	TRITURADOR DE PAPELES	1
511010048 0003036795	TRITURADOR DE RAMAS	1
511010048 0003036797	TRITURADORA DE PAPEL	1
511010048 0003036799	TRITURADORA DE PAPEL	1
511010048 0003043175	TRITURADORA DE DOCUMENTOS	270
511010048 0003045309	TRITURADORA DE DOCUMENTOS	360
511010048 0003045310	TRITURADORA DE DOCUMENTOS	360
511010048 0003046948	TRITURADORA DE PAPEL	449
511010048 0003048808	TRITURADOR DE PAPEL	587
511010048 0003048809	TRITURADORA DE PAPEL	587
511010048 0003048810	TRITURADORA DE PAPEL	587
511010048 0003048811	TRITURADORA DE PAPEL	587
511010048 0003052233	TRITURADORA DE PAPEL	999
511010048 0003054175	TRITURADORA	1.269
511010048 0003055181	TRITURADORA DE DOCUMENTOS	1.390
511010048 0003055194	TRITURADORA/DESTRUCTURA	1.392
511010048 0003055354	TRITURADORA DE 11 HOJAS	1.399
511010048 0003056881	TRITUTADOR DE DOCUMENTOS	1.599
511010048 0003056882	TRITUTADOR DE DOCUMENTOS	1.599
511010048 0003056884	TRITURADOR DE PAPEL	1.599
511010048 0003056885	TRITURADORA DE DOCUMENTOS	1.599
511010048 0003057153	TRITURADORA DE PAPEL	1.626

GOBIERNO DEL ESTADO DE AGUASCALIENTES
SECRETARÍA DE FINANZAS
BIENES MUEBLES
AL 31 DE DICIEMBRE DE 2019
(PESOS)

CÓDIGO	DESCRIPCIÓN DEL BIEN MUEBLE	VALOR EN LIBROS
511010048 0003057426	TRITURADORA	1.699
511010048 0003057776	TRITURADORA	1.750
511010048 0003057777	TRITURADORA	1.750
511010048 0003057778	TRITURADORA	1.750
511010048 0003057779	TRITURADORA	1.750
511010048 0003058020	TRITURADORA	1.799
511010048 0003058847	TRITURADORA	1.899
511010048 0003059123	TRITURADORA DE PAPEL	1.999
511010048 0003059124	TRITURADORA DE PAPEL	1.999
511010048 0003059125	TRITURADORA DE PAPEL	1.999
511010048 0003059537	TRITURADORA DE DOCUMENTOS	2.173
511010048 0003059538	TRITURADORA DE DOCUMENTOS	2.173
511010048 0003059801	TRITURADORA DE DOCUMENTOS	2.260
511010048 0003060705	TRITURADOR DE PAPEL	2.499
511010048 0003060706	TRITURADOR DE PAPEL	2.499
511010048 0003061946	TRITURADORA DE PAPEL	2.999
511010048 0003062375	TRITURADORA DE PAPEL CORTE CRUZADO	3.299
511010048 0003062376	TRITURADORA DE PAPEL	3.299
511010048 0003062812	TRITURADORA	3.590
511010048 0003062813	TRITURADORA DE PAPEL	3.590
511010048 0003062902	TRITURADORA	3.599
511010048 0003062903	TRITURADORA	3.599
511010048 0003063291	TRITURADORA	3.981
511010048 0003063363	TRITURADORA DE PAPEL	3.999
511010048 0003063612	TRITURADORA DE DOCUMENTOS	4.199
511010048 0003064954	TRITURADORA DE DOCUMENTOS	5.200
511010048 0003065898	TRITURADOR DE PAPELES	6.249
511010048 0003075975	TRITURADORA DE RAMAS	195.800
511010056 0003066187	COPIADORA CON GEBINETE	6.950
511010056 0003066475	COMPIADORA	7.475
511010056 0003070802	COPIADORA E IMPRESORA	13.900
511010056 0003072004	COPIADORA CON ALIMENTADOR	16.298
511010056 0003072632	COPIADORA	18.514
511010056 0003074705	COPIADORA C/T RED.	27.318
511010056 0003075118	COPIADORA DIGITAL MULTIFUNCIONAL	35.750
511010056 0003075195	COPIADORA DIGITAL MULTIFUNCIONAL	37.375
511010056 0003075273	COPIADORA MULTIFUNCIONAL CON ALIMENTADOR DAF-HI XLM92310	42.708
511010056 0003075407	COPIADORA CON ALIMENTADOR Y GABINETE	51.130
511010056 0003075439	COPIADORA DIGITAL MULTIFUNCIONAL	52.450
511010056 0003075848	COPIADORA E IMPRESORA DIGITAL	102.638
511010060 0003002018	MESA	5.916
511010060 0003002019	MESA	5.916
511010060 0003002021	MESA	3.660

GOBIERNO DEL ESTADO DE AGUASCALIENTES
SECRETARÍA DE FINANZAS
BIENES MUEBLES
AL 31 DE DICIEMBRE DE 2019
(PESOS)

CÓDIGO	DESCRIPCIÓN DEL BIEN MUEBLE	VALOR EN LIBROS
511010060 0003002022	MESA	3.660
511010060 0003002023	MESA	5.135
511010060 0003002024	MESA	5.135
511010060 0003003089	MESA	1.619
511010060 0003003090	MESA	1.619
511010060 0003003091	MESA	1.619
511010060 0003003092	MESA	1.619
511010060 0003003093	MESA	1.619
511010060 0003003094	MESA	1.619
511010060 0003003095	MESA	1.619
511010060 0003003096	MESA	1.619
511010060 0003003097	MESA	1.619
511010060 0003003098	MESA	1.619
511010060 0003003972	MESA	1.623
511010060 0003003973	MESA	4.130
511010060 0003018664	MESA DE TRABAJO CON PORTA TECLADO	1
511010060 0003018665	MESA DE TRABAJO CON PORTA TECLADO	1
511010060 0003018676	MESA DE SERVICIO DE MADERA, 1 ENTREPAÑO CON RODAJAS	1
511010060 0003018677	MESA DE SERVICIO DE MADERA CON DOS ENTREPAÑOS Y RODAJAS	1
511010060 0003019432	MESA DE CENTRO OVALADA DE MADERA	1
511010060 0003019735	MESA DE CENTRO OVALADA DE MADERA	1
511010060 0003019938	MESA DE MADERA PARA JUNTAS	1
511010060 0003020016	MESA PARA COMEDOR DE MADERA	1
511010060 0003020017	MESA DE COMEDOR	1
511010060 0003020525	MESA DE SERVICIO DE MADERA, 2 ENTREPAÑOS CON RODAJAS	1
511010060 0003020623	MESA METALICA CON RODAJAS	1
511010060 0003020665	MESA PARA MAQUINA DE ESCRIBIR DE MADERA	1
511010060 0003021276	MESA PARA MAQUINA DE ESCRIBIR	1
511010060 0003021493	MESA DE CENTRO METALICA CON CUBIERTA DE FORMAICA	1
511010060 0003021494	MESA DE CENTRO DE SALA	1
511010060 0003021588	MESA DE CENTRO DE SALA DE MADERA	1
511010060 0003021612	MESA PARA JUNTAS DE MADERA	1
511010060 0003022022	MESA DE SERVICIO DE ACERO INOXIDABLE	1
511010060 0003022027	MESA PLEGADIZA REDONDA	1
511010060 0003022028	MESA PLEGADIZA REDONDA	1
511010060 0003022067	MESA PLEGADIZA REDONDA	1
511010060 0003022068	MESA PLEGADIZA REDONDA	1
511010060 0003022069	MESA PLEGADIZA REDONDA	1
511010060 0003022070	MESA PLEGADIZA REDONDA	1
511010060 0003022073	MESA DE SERVICIO DE MADERA REDONDA	1
511010060 0003022076	MESA DE SERVICIO DE MADERA CON CRISTAL	1
511010060 0003022077	MESA DE SERVICIO DE MADERA CON CRISTAL	1
511010060 0003022233	MESA COMEDOR DE MADERA REDONDA	1

GOBIERNO DEL ESTADO DE AGUASCALIENTES
SECRETARÍA DE FINANZAS
BIENES MUEBLES
AL 31 DE DICIEMBRE DE 2019
(PESOS)

CÓDIGO	DESCRIPCIÓN DEL BIEN MUEBLE	VALOR EN LIBROS
511010060 0003022238	MESA DE SERVICIO DE MADERA	1
511010060 0003022239	MESA DE SERVICIO DE MADERA CON CRISTAL	1
511010060 0003022241	MESA DE SERVICIO DE MADERA	1
511010060 0003022244	MESA DE SERVICIO DE MADERA	1
511010060 0003022310	MESA DE SERVICIO DE MADERA	1
511010060 0003022311	MESA METALICA (BASE)	1
511010060 0003022312	MESA METALICA (BASE)	1
511010060 0003022333	MESA PARA MAQUINA DE ESCRIBIR	1
511010060 0003022337	MESA DE TRABAJO DE MADERA	1
511010060 0003022351	MESA DE TRABAJO TUBULAR CON CUBIERTA DE MADERA	1
511010060 0003022408	MESA DE SERVICIO DE MADERA CON RODAJAS	1
511010060 0003022409	MESA PARA MAQUINA DE ESCRIBIR CON RODAJAS	1
511010060 0003022411	MESA PARA MAQUINA DE ESCRIBIR METALICA CON RODAJAS	1
511010060 0003023134	MESA P/MAQ. DE ESCRIBIR C/RODAJAS	1
511010060 0003023143	MESA PARA JUNTAS O DE TRABAJO EN MADERA	1
511010060 0003023286	MESA P/MAQ. DE ESCRIBIR C/RODAJAS	1
511010060 0003023288	MESA C/RODAJAS P/MAQ. DE ESCRIBIR	1
511010060 0003023630	MESA DE MADERA P/COMPUTDORA	1
511010060 0003023749	MESA DE SERVICIO EN MADERA	1
511010060 0003024183	MESA P/MAQ. DE ESCRIBIR C/RODAJAS	1
511010060 0003024269	MESA P/COMPUTADORA TUBULAR C/RODAJAS	1
511010060 0003024388	MESA P/MAQ. DE ESCRIBIR C/1 ENTREPAÑO	1
511010060 0003024661	MESA P/COMPUTADORA	1
511010060 0003024692	ESQUINERO CON PORTATECLADO DE .90*.90 CMS. EN MADERA C/GRIS	1
511010060 0003024693	ESQUINERO CON PORTATECLADO DE .90*.90 CMS. EN MADERA C/GRIS	1
511010060 0003024695	ESQUINERO DE MADERA	1
511010060 0003024696	ESQUINERO DE MADERA (MESA)	1
511010060 0003024697	ESQUINERO DE MADERA (MESA)	1
511010060 0003024698	ESQUINERO DE MADERA (MESA)	1
511010060 0003024699	ESQUINERO DE MADERA (MESA)	1
511010060 0003024702	ESQUINERO ESPECIAL	1
511010060 0003024703	ESQUINERO ESPECIAL	1
511010060 0003024704	ESQUINERO ESPECIAL	1
511010060 0003024705	ESQUINERO ESPECIAL	1
511010060 0003026909	MESA	1
511010060 0003026910	MESA	1
511010060 0003026911	MESA	1
511010060 0003026912	MESA DE COMEDOR	1
511010060 0003026913	MESA DE COMEDOR	1
511010060 0003026914	MESA DE SERVICIO DE MADERA	1
511010060 0003026915	MESA DE TORRE PARA COMPUTADORA METALICA	1
511010060 0003026916	MESA DE TORRE PARA COMPUTADORA METALICA	1
511010060 0003026919	MESA DE TRABAJO DE 2.44*1.22*.92MTS ESTRUCTURA METALICA CUBIERTA EN TRIPLAY	2

GOBIERNO DEL ESTADO DE AGUASCALIENTES
SECRETARÍA DE FINANZAS
BIENES MUEBLES
AL 31 DE DICIEMBRE DE 2019
(PESOS)

CÓDIGO	DESCRIPCIÓN DEL BIEN MUEBLE	VALOR EN LIBROS
511010060 0003026920	MESA PARA COMPUTADORA CON MADERA	1
511010060 0003026922	MESA (TABLETA DIGITALIZADORA)	1
511010060 0003026923	MESA (TARJETA DIGITALIZADORA)	1
511010060 0003026924	MESA APRA COMPUTADORA	1
511010060 0003026925	MESA AUXILIAR	1
511010060 0003026926	MESA AUXILIAR	1
511010060 0003026927	MESA AUXILIAR DE 21.81*.61.92MTS BASE METALICA CUBIERTA EN TRIPLAY CON 2 ENTREPAÑOS	2
511010060 0003026928	MESA AUXILIAR DE 21.81*.61.92MTS BASE METALICA CUBIERTA EN TRIPLAY CON 2 ENTREPAÑOS	2
511010060 0003026929	MESA AUXILIAR DE 21.81*.61.92MTS BASE METALICA CUBIERTA EN TRIPLAY CON 2 ENTREPAÑOS	2
511010060 0003026930	MESA AUXILIAR DOS ENTREPAÑOS PATAS ALUMINIO	1
511010060 0003026931	MESA AUXILIAR DOS ENTREPAÑOS PATAS ALUMINIO	1
511010060 0003026932	MESA AUXILIAR DOS ENTREPAÑOS PATAS DE ALUMINIO	1
511010060 0003026933	MESA AUXILIAR DOS ENTREPAÑOS PATAS DE ALUMINIO	1
511010060 0003026934	MESA AUXILIAR DOS ENTREPAÑOS PATAS DE ALUMINIO	1
511010060 0003026935	MESA AUXILIAR P/ESTILISTA 2 CHAROLAS	1
511010060 0003026936	MESA AUXILIAR P/ESTILISTA 2 CHAROLAS.	1
511010060 0003026937	MESA AUXILIAR PARA BELLEZA METALICA CON 2 ENTREPAÑOS Y RODAJAS	1
511010060 0003026938	MESA AUXILIAR PARA BELLEZA METALICA CON 2 ENTREPAÑOS Y RODAJAS	1
511010060 0003026939	MESA AUXILIAR PARA BELLEZA METALICA CON 2 ENTREPAÑOS Y RODAJAS	1
511010060 0003026940	MESA AUXILIAR PARA BELLEZA METALICA CON 2 ENTREPAÑOS Y RODAJAS	1
511010060 0003026941	MESA AUXILIAR PARA BELLEZA METALICA CON 2 ENTREPAÑOS Y RODAJAS	1
511010060 0003026942	MESA AUXILIAR PARA BELLEZA METALICA CON 2 ENTREPAÑOS Y RODAJAS	1
511010060 0003026943	MESA AUXILIAR PARA BELLEZA METALICA CON 2 ENTREPAÑOS Y RODAJAS	1
511010060 0003026944	MESA AUXILIAR PARA BELLEZA METALICA CON 2 ENTREPAÑOS Y RODAJAS	1
511010060 0003026945	MESA AUXILIAR PARA BELLEZA METALICA CON 2 ENTREPAÑOS Y RODAJAS	1
511010060 0003026946	MESA AUXILIAR PARA BELLEZA METALICA CON 2 ENTREPAÑOS Y RODAJAS	1
511010060 0003026947	MESA AUXILIAR PARA BELLEZA METALICA CON 2 ENTREPAÑOS Y RODAJAS	1
511010060 0003026948	MESA AUXILIAR PARA BELLEZA METALICA CON 2 ENTREPAÑOS Y RODAJAS	1
511010060 0003026951	MESA AUXILIAR PARA BELLEZA METALICA CON 2 ENTREPAÑOS Y RODAJAS	1
511010060 0003026952	MESA AUXILIAR PARA BELLEZA METALICA CON 2 ENTREPAÑOS Y RODAJAS	1
511010060 0003026953	MESA AUXILIAR PARA BELLEZA METALICA CON 2 ENTREPAÑOS Y RODAJAS	1
511010060 0003026954	MESA AUXILIAR PARA BELLEZA METALICA CON 2 ENTREPAÑOS Y RODAJAS	1
511010060 0003026955	MESA AUXILIAR PARA BELLEZA METALICA CON 2 ENTREPAÑOS Y RODAJAS	1
511010060 0003026956	MESA AUXILIAR PARA BELLEZA METALICA CON 2 ENTREPAÑOS Y RODAJAS	1
511010060 0003026957	MESA AUXILIAR PARA BELLEZA METALICA CON 2 ENTREPAÑOS Y RODAJAS	1
511010060 0003026958	MESA AUXILIAR PARA BELLEZA METALICA CON 2 ENTREPAÑOS Y RODAJAS	1
511010060 0003026959	MESA AUXILIAR PARA BELLEZA METALICA CON 2 ENTREPAÑOS Y RODAJAS	1
511010060 0003026960	MESA AUXILIAR PARA BELLEZA METALICA CON 2 ENTREPAÑOS Y RODAJAS	1
511010060 0003026961	MESA AUXILIAR PARA BELLEZA METALICA CON 2 ENTREPAÑOS Y RODAJAS	1
511010060 0003026962	MESA AUXILIAR PARA BELLEZA METALICA CON 2 ENTREPAÑOS Y RODAJAS	1
511010060 0003026963	MESA AUXILIAR PARA BELLEZA METALICA CON 2 ENTREPAÑOS Y RODAJAS	1
511010060 0003026964	MESA AUXILIAR PARA BELLEZA METALICA CON 2 ENTREPAÑOS Y RODAJAS	1
511010060 0003026965	MESA AUXILIAR PARA BELLEZA METALICA CON 2 ENTREPAÑOS Y RODAJAS	1

GOBIERNO DEL ESTADO DE AGUASCALIENTES
SECRETARÍA DE FINANZAS
BIENES MUEBLES
AL 31 DE DICIEMBRE DE 2019
(PESOS)

CÓDIGO	DESCRIPCIÓN DEL BIEN MUEBLE	VALOR EN LIBROS
511010060 0003026966	MESA AUXILIAR PARA COMPUTADORA CON PORTATECLADO	1
511010060 0003026967	MESA AUXILIAR PARA ESTILISTA CON DOS CHAROLAS	1
511010060 0003026968	MESA AUXILIAR PARA ESTILISTA CON DOS CHAROLAS	1
511010060 0003026969	MESA AUXILIAR PARA ESTILISTA CON DOS CHAROLAS	1
511010060 0003026970	MESA AUXILIAR PARA ESTILISTA CON DOS CHAROLAS	1
511010060 0003026971	MESA AUXILIAR PARA ESTILISTA CON DOS CHAROLAS	1
511010060 0003026972	MESA AUXILIAR PARA ESTILISTA CON DOS CHAROLAS	1
511010060 0003026973	MESA AUXILIAR PARA ESTILISTA CON DOS CHAROLAS	1
511010060 0003026974	MESA AUXILIAR PARA ESTILISTA CON DOS CHAROLAS	1
511010060 0003026975	MESA AUXILIAR PARA ESTILISTA CON DOS CHAROLAS	1
511010060 0003026976	MESA AUXILIAR PARA ESTILISTA CON DOS CHAROLAS	1
511010060 0003026977	MESA AUXILIAR PARA ESTILISTA CON DOS CHAROLAS	1
511010060 0003026978	MESA AUXILIAR PARA ESTILISTA CON DOS CHAROLAS	1
511010060 0003026979	MESA AUXILIAR PARA ESTILISTA CON DOS CHAROLAS	1
511010060 0003026980	MESA AUXILIAR PARA ESTILISTA CON DOS CHAROLAS	1
511010060 0003026981	MESA AUXILIAR PARA ESTILISTA CON DOS CHAROLAS	1
511010060 0003026982	MESA AUXILIAR PARA ESTILISTA CON DOS CHAROLAS	1
511010060 0003026983	MESA AUXILIAR PARA ESTILISTA CON DOS CHAROLAS	1
511010060 0003026984	MESA AUXILIAR PARA ESTILISTA CON DOS CHAROLAS	1
511010060 0003026985	MESA AUXILIAR PARA ESTILISTA CON DOS CHAROLAS	1
511010060 0003026986	MESA AUXILIAR PARA ESTILISTA CON DOS CHAROLAS	1
511010060 0003026987	MESA AUXILIAR PARA ESTILISTA CON DOS CHAROLAS	1
511010060 0003026988	MESA AUXILIAR PARA ESTILISTA CON DOS CHAROLAS	1
511010060 0003026989	MESA AUXILIAR PARA ESTILISTA CON DOS CHAROLAS	1
511010060 0003026990	MESA AUXILIAR PARA ESTILISTA CON DOS CHAROLAS	1
511010060 0003026991	MESA AUXILIAR PARA ESTILISTA CON DOS CHAROLAS	1
511010060 0003026992	MESA AUXILIAR PARA ESTILISTA CON DOS CHAROLAS	1
511010060 0003026993	MESA AUXILIAR PARA ESTILISTA CON DOS CHAROLAS	1
511010060 0003026994	MESA AUXILIAR PARA ESTILISTA CON DOS CHAROLAS	1
511010060 0003026995	MESA AUXILIAR PARA ESTILISTA CON DOS CHAROLAS	1
511010060 0003026996	MESA AUXILIAR PARA ESTILISTA CON DOS CHAROLAS	1
511010060 0003026997	MESA AUXILIAR PARA ESTILISTA CON DOS CHAROLAS	1
511010060 0003026998	MESA AUXILIAR PARA ESTILISTA CON DOS CHAROLAS	1
511010060 0003026999	MESA AUXILIAR PARA ESTILISTA CON DOS CHAROLAS	1
511010060 0003027000	MESA AUXILIAR PARA ESTILISTA CON DOS CHAROLAS	1
511010060 0003027001	MESA AUXILIAR PARA ESTILISTA CON DOS CHAROLAS	1
511010060 0003027002	MESA AUXILIAR PARA ESTILISTA CON DOS CHAROLAS	1
511010060 0003027003	MESA AUXILIAR PARA ESTILISTA CON DOS CHAROLAS	1
511010060 0003027004	MESA AUXILIAR PARA ESTILISTA CON DOS CHAROLAS	1
511010060 0003027005	MESA AUXILIAR PARA ESTILISTA CON DOS CHAROLAS	1
511010060 0003027006	MESA AUXILIAR PARA ESTILISTA CON DOS CHAROLAS	1
511010060 0003027007	MESA AUXILIAR PARA ESTILISTA CON DOS CHAROLAS	1
511010060 0003027008	MESA AUXILIAR PARA ESTILISTA CON DOS CHAROLAS	1

GOBIERNO DEL ESTADO DE AGUASCALIENTES
SECRETARÍA DE FINANZAS
BIENES MUEBLES
AL 31 DE DICIEMBRE DE 2019
(PESOS)

CÓDIGO	DESCRIPCIÓN DEL BIEN MUEBLE	VALOR EN LIBROS
511010060 0003027009	MESA AUXILIAR PARA ESTILISTA CON DOS CHAROLAS	1
511010060 0003027010	MESA AUXILIAR PARA ESTILISTA CON DOS CHAROLAS	1
511010060 0003027011	MESA AUXILIAR PARA ESTILISTA CON DOS CHAROLAS	1
511010060 0003027012	MESA AUXILIAR PARA ESTILISTA CON DOS CHAROLAS	1
511010060 0003027013	MESA AUXILIAR PARA ESTILISTA CON DOS CHAROLAS	1
511010060 0003027014	MESA AUXILIAR PARA ESTILISTA CON DOS CHAROLAS	1
511010060 0003027015	MESA AUXILIAR PARA ESTILISTA CON DOS CHAROLAS	1
511010060 0003027016	MESA AUXILIAR PARA ESTILISTA CON DOS CHAROLAS	1
511010060 0003027017	MESA AUXILIAR PARA ESTILISTA CON DOS CHAROLAS	1
511010060 0003027018	MESA AUXILIAR PARA ESTILISTA CON DOS CHAROLAS	1
511010060 0003027019	MESA AUXILIAR PARA ESTILISTA CON DOS CHAROLAS	1
511010060 0003027020	MESA AUXILIAR PARA ESTILISTA CON DOS CHAROLAS	1
511010060 0003027021	MESA AUXILIAR PARA ESTILISTA EN ALUMINIO CON RODAJAS	1
511010060 0003027022	MESA AUXILIAR PARA ESTILISTA EN ALUMINIO CON RODAJAS	1
511010060 0003027023	MESA AUXILIAR PARA ESTILISTA EN ALUMINIO CON RODAJAS	1
511010060 0003027025	MESA AUXILIAR PARA ESTILISTA EN ALUMINIO CON RODAJAS	1
511010060 0003027026	MESA AUXILIAR PARA ESTILISTA EN ALUMINIO CON RODAJAS	1
511010060 0003027029	MESA AUXILIAR PARA ESTILISTA EN ALUMINIO CON RUEDAS	1
511010060 0003027030	MESA AUXILIAR PARA ESTILISTA EN ALUMINIO CON RUEDAS	1
511010060 0003027031	MESA AUXILIAR PARA ESTILISTA EN ALUMINIO CON RUEDAS	1
511010060 0003027032	MESA AUXILIAR PARA ESTILISTA EN ALUMINIO CON RUEDAS	1
511010060 0003027033	MESA AUXILIAR PARA ESTILISTA EN ALUMINIO CON RUEDAS	1
511010060 0003027034	MESA AUXILIAR PARA ESTILISTA EN ALUMINIO CON RUEDAS	1
511010060 0003027035	MESA AUXILIAR PARA ESTILISTA EN ALUMINIO CON RUEDAS	1
511010060 0003027036	MESA AUXILIAR PARA ESTILISTA EN ALUMINIO CON RUEDAS	1
511010060 0003027037	MESA AUXILIAR PARA ESTILISTA EN ALUMINIO CON RUEDAS	1
511010060 0003027038	MESA AUXILIAR PARA ESTILISTA EN ALUMINIO CON RUEDAS	1
511010060 0003027039	MESA AUXILIAR PARA ESTILISTA EN ALUMINIO CON RUEDAS	1
511010060 0003027040	MESA AUXILIAR PARA ESTILISTA EN ALUMINIO CON RUEDAS	1
511010060 0003027041	MESA AUXILIAR PARA ESTILISTA EN ALUMINIO CON RUEDAS	1
511010060 0003027042	MESA AUXILIAR PARA ESTILISTA EN ALUMINIO CON RUEDAS	1
511010060 0003027043	MESA AUXILIAR PARA ESTILISTA EN ALUMINIO CON RUEDAS	1
511010060 0003027044	MESA AUXILIAR PARA ESTILISTA EN ALUMINIO CON RUEDAS	1
511010060 0003027045	MESA AUXILIAR PARA ESTILISTA EN ALUMINIO CON RUEDAS	1
511010060 0003027046	MESA AUXILIAR PARA ESTILISTA EN ALUMINIO CON RUEDAS	1
511010060 0003027047	MESA AUXILIAR PARA ESTILISTA EN ALUMINIO CON RUEDAS	1
511010060 0003027048	MESA AUXILIAR PARA MAQUINA DE ESCRIBIR CON RODAJAS	1
511010060 0003027049	MESA BANCO DE MADERA CON 1 ENTREPAÑO	1
511010060 0003027050	MESA BANCO DE TRABAJO	1
511010060 0003027051	MESA CAFE CLAROPATAS METALICAS COLOR GRIS	1
511010060 0003027052	MESA CAFE CLAROPATAS METALICAS COLOR GRIS	1
511010060 0003027053	MESA CAFE CLAROPATAS METALICAS COLOR GRIS	1
511010060 0003027054	MESA CAFE CLAROPATAS METALICAS COLOR GRIS	1

GOBIERNO DEL ESTADO DE AGUASCALIENTES
SECRETARÍA DE FINANZAS
BIENES MUEBLES
AL 31 DE DICIEMBRE DE 2019
(PESOS)

CÓDIGO	DESCRIPCIÓN DEL BIEN MUEBLE	VALOR EN LIBROS
511010060 0003027055	MESA CAFE CLAROPATAS METALICAS COLOR GRIS	1
511010060 0003027056	MESA CAFE CLAROPATAS METALICAS COLOR GRIS	1
511010060 0003027057	MESA CAFE CLAROPATAS METALICAS COLOR GRIS	1
511010060 0003027058	MESA CAFE CLAROPATAS METALICAS COLOR GRIS	1
511010060 0003027059	MESA CAFE CLAROPATAS METALICAS COLOR GRIS	1
511010060 0003027060	MESA CIRCULAR	1
511010060 0003027061	MESA CIRCULAR DE MADERA	1
511010060 0003027062	MESA CIRCULAR DE MADERA	1
511010060 0003027063	MESA CIRCULAR DE MADERA CON PEDESTAL	1
511010060 0003027064	MESA CIRCULAR DE MADERA EN CAOBA CON UN CAJON	1
511010060 0003027066	MESA CIRCULAR EN LAMINADO PLASTICO	1
511010060 0003027067	MESA CIRCULAR O REDONDA	1
511010060 0003027070	MESA CON 1 ENTREPAÑO DE MADERA	1
511010060 0003027071	MESA CON RODAJAS	1
511010060 0003027072	MESA CON RODAJAS	1
511010060 0003027073	MESA CONSOLETA DE MADERA	1
511010060 0003027074	MESA DE 1,15*,60 CMS. DE MADERA CON PORTA TECLADO	1
511010060 0003027075	MESA DE ASCULTACION	1
511010060 0003027076	MESA DE CENTRO	1
511010060 0003027077	MESA DE CENTRO	1
511010060 0003027078	MESA DE CENTRO	1
511010060 0003027079	MESA DE CENTRO	1
511010060 0003027080	MESA DE CENTRO	1
511010060 0003027081	MESA DE CENTRO EN CAOBA	1
511010060 0003027082	MESA DE CENTRO 1,20*,60*,40 CMS.	1
511010060 0003027083	MESA DE CENTRO CON CUBIERTA DE CRISTAL TIPO RUSTICA	1
511010060 0003027084	MESA DE CENTRO CON CUBIERTA DE CRISTAL TIPO RUSTICA	1
511010060 0003027085	MESA DE CENTRO CON TUBULAR Y FORMAICA	1
511010060 0003027086	MESA DE CENTRO DE .55*.55 CMS. ESTRUCTURA DE ALUMINIO CUBIERTA EN FORMAICA	1
511010060 0003027087	MESA DE CENTRO DE .55*.55 CMS. ESTRUCTURA DE ALUMINIO CUBIERTA EN FORMAICA	1
511010060 0003027088	MESA DE CENTRO DE 1.55*.55CMSESTRUCTURA EN TUBULAR REDONDO CUBIERTA DE CRISTAL	1
511010060 0003027089	MESA DE CENTRO DE MADERA	1
511010060 0003027090	MESA DE CENTRO DE MADERA	1
511010060 0003027091	MESA DE CENTRO DE MADERA	1
511010060 0003027092	MESA DE CENTRO DE MADERA	1
511010060 0003027093	MESA DE CENTRO DE MADERA	1
511010060 0003027094	MESA DE CENTRO DE MADERA	1
511010060 0003027095	MESA CUADRADA DE MADERA DE 60 CM X 60 CM	1
511010060 0003027096	MESA DE CENTRO DE MADERA	1
511010060 0003027099	MESA DE CENTRO DE MADERA	1
511010060 0003027100	MESA DE CENTRO DE MADERA	1
511010060 0003027101	MESA DE CENTRO DE MADERA	1
511010060 0003027102	MESA DE CENTRO DE MADERA C/ CRISTAL	1

GOBIERNO DEL ESTADO DE AGUASCALIENTES
SECRETARÍA DE FINANZAS
BIENES MUEBLES
AL 31 DE DICIEMBRE DE 2019
(PESOS)

CÓDIGO	DESCRIPCIÓN DEL BIEN MUEBLE	VALOR EN LIBROS
511010060 0003027103	MESA DE CENTRO DE MADERA C/ CRISTAL	1
511010060 0003027104	MESA DE CENTRO DE MADERA CON CUBIERTA DE CRISTAL	1
511010060 0003027105	MESA DE CENTRO DE MADERA DE 1.00 x .60	1
511010060 0003027106	MESA DE CENTRO DE SALA DE MADERA	1
511010060 0003027107	MESA DE CENTRO DE SALA DE MADERA	1
511010060 0003027108	MESA DE CENTRO DE SALA DE MADERA	1
511010060 0003027109	MESA DE CENTRO DE SALA DE MADERA	1
511010060 0003027110	MESA DE CENTRO EN MADERA	1
511010060 0003027111	MESA DE CENTRO EN MADERA	1
511010060 0003027112	MESA DE CENTRO EN MADERA	1
511010060 0003027113	MESA DE CENTRO EN MADERA	1
511010060 0003027114	MESA DE CENTRO EN MADERA	1
511010060 0003027115	MESA DE CENTRO EN MADERA	1
511010060 0003027116	MESA DE CENTRO EN MADERA BARNIZADA	1
511010060 0003027118	MESA DE CENTRO ESTRUCTURA DE MADERA CON CUBIERTA DE PIEL	1
511010060 0003027119	MESA DE CENTRO O DE SERVICIO DE MADERA	1
511010060 0003027120	MESA DE CENTRO PARA SALA	1
511010060 0003027121	MESA DE CENTRO PARA SALA	1
511010060 0003027122	MESA DE CENTRO TUBULAR CON MADERA	1
511010060 0003027124	MESA DE COMEDOR	1
511010060 0003027125	MESA DE COMEDOR	1
511010060 0003027126	MESA DE COMEDOR	1
511010060 0003027127	MESA DE COMEDOR	1
511010060 0003027128	MESA DE COMEDOR	1
511010060 0003027129	MESA DE COMEDOR	1
511010060 0003027130	MESA DE COMEDOR	1
511010060 0003027131	MESA DE COMEDOR	1
511010060 0003027132	MESA DE COMEDOR	1
511010060 0003027133	MESA DE COMEDOR	1
511010060 0003027134	MESA DE COMEDOR	1
511010060 0003027135	MESA DE COMEDOR	1
511010060 0003027136	MESA DE COMEDOR	1
511010060 0003027137	MESA DE COMEDOR	1
511010060 0003027138	MESA DE COMEDOR	1
511010060 0003027139	MESA DE COMEDOR	1
511010060 0003027140	MESA DE COMEDOR	1
511010060 0003027142	MESA DE COMEDOR	1
511010060 0003027145	MESA DE COMEDOR	1
511010060 0003027146	MESA DE COMEDOR	1
511010060 0003027147	MESA DE COMEDOR	1
511010060 0003027148	MESA DE COMEDOR	1
511010060 0003027149	MESA DE COMEDOR	1
511010060 0003027150	MESA DE COMEDOR	1

GOBIERNO DEL ESTADO DE AGUASCALIENTES
SECRETARÍA DE FINANZAS
BIENES MUEBLES
AL 31 DE DICIEMBRE DE 2019
(PESOS)

CÓDIGO	DESCRIPCIÓN DEL BIEN MUEBLE	VALOR EN LIBROS
511010060 0003027152	MESA DE COMEDOR	1
511010060 0003027153	MESA DE COMEDOR	1
511010060 0003027154	MESA DE COMEDOR	1
511010060 0003027155	MESA DE COMEDOR	1
511010060 0003027156	MESA DE CONSEJO MODULAR EN MADERA DE 4.26*1.32 C/CAOBA	1
511010060 0003027157	MESA DE COPIADO PARA CAMARA FOTOGRAFICA	1
511010060 0003027158	MESA DE DE CENTRO DE SALA DE MADERA	1
511010060 0003027159	MESA DE DE JUNTAS DE 1,50X.,90MTS. ESTRUCTURA METALICA CUBUERTA EN GRAFITO	1
511010060 0003027160	MESA DE EXPLORACION INCLUYE PIERNERAS	1
511010060 0003027161	MESA DE EXPLORACION PEDIATCON GABINETE, 2 CAJONES Y COLCHONRICA	1
511010060 0003027162	MESA DE FORMAICA	1
511010060 0003027163	MESA DE FORMAICA CON RODAJAS	1
511010060 0003027164	MESA DE FORMAICA PARA COMPUTADORA CON 1 ENTREPAÑO	1
511010060 0003027165	MESA DE HULE	1
511010060 0003027166	MESA DE HULE	1
511010060 0003027167	MESA DE HULE	1
511010060 0003027168	MESA DE HULE	1
511010060 0003027169	MESA DE HULE	1
511010060 0003027170	MESA DE HULE C/BLANCA	1
511010060 0003027171	MESA DE HULE C/BLANCA	1
511010060 0003027172	MESA DE HULE C/BLANCA	1
511010060 0003027173	MESA DE HULE C/BLANCA	1
511010060 0003027174	MESA DE HULE C/BLANCA	1
511010060 0003027175	MESA DE HULE C/BLANCA	1
511010060 0003027176	MESA DE HULE C/BLANCA	1
511010060 0003027177	MESA DE HULE C/BLANCA	1
511010060 0003027178	MESA DE HULE C/BLANCA	1
511010060 0003027179	MESA DE HULE C/BLANCA	1
511010060 0003027180	MESA DE HULE C/BLANCA	1
511010060 0003027181	MESA DE HULE C/BLANCO	1
511010060 0003027182	MESA DE HULE C/BLANCO	1
511010060 0003027183	MESA DE HULE C/BLANCO	1
511010060 0003027184	MESA DE HULE C/BLANCO	1
511010060 0003027185	MESA DE HULE C/BLANCO	1
511010060 0003027186	MESA DE HULE C/BLANCO	1
511010060 0003027187	MESA DE HULE C/BLANCO	1
511010060 0003027188	MESA DE JUNTAS	1
511010060 0003027189	MESA DE JUNTAS	1
511010060 0003027190	MESA DE JUNTAS	1
511010060 0003027191	MESA DE JUNTAS	1
511010060 0003027192	MESA DE JUNTAS DE MADERA COLOR NEGRO	1
511010060 0003027193	MESA DE JUNTAS OBALADA DE 3.50*1.20 EN MADERA	1
511010060 0003027194	MESA DE JUNTAS PLEGADIZA	1

GOBIERNO DEL ESTADO DE AGUASCALIENTES
SECRETARÍA DE FINANZAS
BIENES MUEBLES
AL 31 DE DICIEMBRE DE 2019
(PESOS)

CÓDIGO	DESCRIPCIÓN DEL BIEN MUEBLE	VALOR EN LIBROS
511010060 0003027195	MESA DE JUNTAS PLEGADIZA DE MADERA	1
511010060 0003027196	MESA DE JUNTAS PLEGADIZA DE MADERA	1
511010060 0003027197	MESA DE JUNTAS SEMI OVAL EN LAMINADO	1
511010060 0003027198	MESA DE KINDER	1
511010060 0003027199	MESA DE KINDER TUBULAR CON CUBIERTA DE MADERA	1
511010060 0003027200	MESA DE LATERAL MADERA TERMINADA EN ACRILICO CUBIERTA DE CRISTAL	1
511010060 0003027201	MESA DE LATERAL MADERA TERMINADA EN ACRILICO CUBIERTA DE CRISTAL	1
511010060 0003027202	MESA DE LUZ PARA TRANSPARENCIAS	1
511010060 0003027203	MESA DE LUZ PARA TRANSPARENCIAS	1
511010060 0003027204	MESA DE LUZ PARA TRANSPARENCIAS	1
511010060 0003027205	MESA DE MADERA	1
511010060 0003027206	MESA DE MADERA	1
511010060 0003027207	MESA DE MADERA	1
511010060 0003027208	MESA DE MADERA	1
511010060 0003027209	MESA DE MADERA	1
511010060 0003027211	MESA DE MADERA	1
511010060 0003027212	MESA DE MADERA	1
511010060 0003027213	MESA DE MADERA	1
511010060 0003027214	MESA DE MADERA	1
511010060 0003027215	MESA DE MADERA	1
511010060 0003027216	MESA DE MADERA	1
511010060 0003027218	MESA DE MADERA	1
511010060 0003027219	MESA DE MADERA	1
511010060 0003027220	MESA DE MADERA	1
511010060 0003027221	MESA DE MADERA	1
511010060 0003027223	MESA DE MADERA	1
511010060 0003027224	MESA DE MADERA	1
511010060 0003027225	MESA DE MADERA	1
511010060 0003027226	MESA DE MADERA	1
511010060 0003027227	MESA DE MADERA	1
511010060 0003027228	MESA DE MADERA	1
511010060 0003027229	MESA DE MADERA	1
511010060 0003027230	MESA DE MADERA	1
511010060 0003027231	MESA DE MADERA	1
511010060 0003027232	MESA DE MADERA	1
511010060 0003027233	MESA DE MADERA	1
511010060 0003027234	MESA DE MADERA	1
511010060 0003027235	MESA DE MADERA	1
511010060 0003027236	MESA DE MADERA	1
511010060 0003027237	MESA DE MADERA	1
511010060 0003027238	MESA DE MADERA	1
511010060 0003027239	MESA DE MADERA	1
511010060 0003027240	MESA DE MADERA	1

GOBIERNO DEL ESTADO DE AGUASCALIENTES
SECRETARÍA DE FINANZAS
BIENES MUEBLES
AL 31 DE DICIEMBRE DE 2019
(PESOS)

CÓDIGO	DESCRIPCIÓN DEL BIEN MUEBLE	VALOR EN LIBROS
511010060 0003027241	MESA DE MADERA	1
511010060 0003027242	MESA DE MADERA	1
511010060 0003027243	MESA DE MADERA	1
511010060 0003027244	MESA DE MADERA	1
511010060 0003027245	MESA DE MADERA	1
511010060 0003027246	MESA DE MADERA CON RODAJAS	1
511010060 0003027247	MESA DE MADERA (ESQUINERO)	1
511010060 0003027248	MESA DE MADERA , DE SERVICIO CON RODAJAS	1
511010060 0003027249	MESA DE MADERA 4 RODAJAS P/MAQ. DE ESCRIBIR	1
511010060 0003027251	MESA DE MADERA C/RODAJAS	1
511010060 0003027252	MESA DE MADERA C/RODAJAS	1
511010060 0003027253	MESA DE MADERA C/RODAJAS	1
511010060 0003027254	MESA DE MADERA C/RODAJAS 90*,60	1
511010060 0003027255	MESA DE MADERA C/RODAJAS P/COMPUTADORA	1
511010060 0003027256	MESA DE MADERA C/RODAJAS P/MAQ. DE ESCRIBIR	1
511010060 0003027257	MESA DE MADERA C/RODAJAS P/MAQ. DE ESCRIBIR	1
511010060 0003027258	MESA DE MADERA C/RODAJAS Y 1 ENTREPAÑO P/MAQ. DE ESCRIBIR	1
511010060 0003027259	MESA DE MADERA C/RODAJAS Y 1 ENTREPAÑO P/MAQ. DE ESCRIBIR	1
511010060 0003027260	MESA DE MADERA C/RODAJAS Y 1 ENTREPAÑO P/MAQ. DE ESCRIBIR	1
511010060 0003027261	MESA DE MADERA C/RODAJAS Y 2 ENTREPAÑOS	1
511010060 0003027263	MESA DE MADERA CON 1 CAJON	1
511010060 0003027264	MESA DE MADERA CON 1 CAJON	1
511010060 0003027265	MESA DE MADERA CON 1 ENREPAÑO	1
511010060 0003027266	MESA DE MADERA CON 1 ENTREPAÑO COLOR GRIS PARA COMPUTADORA	1
511010060 0003027267	MESA DE MADERA CON 2 ENTREPAÑOS	1
511010060 0003027268	MESA DE MADERA CON 2 PUERTAS Y BASE METALICA	1
511010060 0003027270	MESA DE MADERA CON BASE METALICA PARA TRABAJO	1
511010060 0003027271	MESA DE MADERA CON BASE METALICA PARA TRABAJO	1
511010060 0003027272	MESA DE MADERA CON BASE METALICA PARA TRABAJO	1
511010060 0003027273	MESA DE MADERA CON RODAJAS	1
511010060 0003027274	MESA DE MADERA CON RODAJAS	1
511010060 0003027275	MESA DE MADERA CON RODAJAS CON 1 ENTREPAÑO	1
511010060 0003027276	MESA DE MADERA CON RODAJAS DE SERVICIOS	1
511010060 0003027277	MESA DE MADERA CON RODAJAS P/MAQ. DE ESCRIBIR	1
511010060 0003027278	MESA DE MADERA CON RODAJAS PARA COMPUTADORA	1
511010060 0003027279	MESA DE MADERA CON RODAJAS PARA COMPUTADORA	1
511010060 0003027280	MESA DE MADERA CON RODAJAS PARA COMPUTADORA	1
511010060 0003027281	MESA DE MADERA CON RODAJAS PARA MAQUINA	1
511010060 0003027282	MESA DE MADERA CON RODAJAS PARA MAQUINA DE ESCRIBIR	1
511010060 0003027283	MESA DE MADERA CON RODAJAS PARA MAQUINA DE ESCRIBIR	1
511010060 0003027284	MESA DE MADERA CON RODAJAS PARA MAQUINA DE ESCRIBIR	1
511010060 0003027285	MESA DE MADERA CON RODAJAS PARA MAQUINA DE ESCRIBIR	1
511010060 0003027286	MESA DE MADERA CON RODAJAS PARA MAQUINA DE ESCRIBIR	1

GOBIERNO DEL ESTADO DE AGUASCALIENTES
SECRETARÍA DE FINANZAS
BIENES MUEBLES
AL 31 DE DICIEMBRE DE 2019
(PESOS)

CÓDIGO	DESCRIPCIÓN DEL BIEN MUEBLE	VALOR EN LIBROS
511010060 0003027287	MESA DE MADERA CON RODAJAS PARA MAQUINA DE ESCRIBIR	1
511010060 0003027288	MESA DE MADERA CON RODAJAS PARA MAQUINA DE ESCRIBIR	1
511010060 0003027289	MESA DE MADERA CON RODAJAS PARA MAQUINA DE ESCRIBIR	1
511010060 0003027290	MESA DE MADERA CON RODAJAS PARA MAQUINA DE ESCRIBIR	1
511010060 0003027291	MESA DE MADERA CON RODAJAS PARA MAQUINA DE ESCRIBIR	1
511010060 0003027292	MESA DE MADERA CON RODAJAS PARA MAQUINA DE ESCRIBIR	1
511010060 0003027293	MESA DE MADERA CON RODAJAS Y 1 ENTREPAÑO	1
511010060 0003027294	MESA DE MADERA CON RODAJAS Y 1 ENTREPAÑO	1
511010060 0003027295	MESA DE MADERA CON RODAJAS, 1 ENTREPAÑO	1
511010060 0003027296	MESA DE MADERA CON TUBULAR CON RODAJES	1
511010060 0003027298	MESA DE MADERA CON TUBULAR PARA MAQUINA DE ESCRIBIR	1
511010060 0003027299	MESA DE MADERA CUADRADA	1
511010060 0003027300	MESA DE MADERA CUADRADA	1
511010060 0003027301	MESA DE MADERA DE 2.20* 1.10	1
511010060 0003027302	MESA DE MADERA DE JUNTAS O DE TRABAJO	1
511010060 0003027303	MESA DE MADERA DE JUNTAS O DE TRABAJO	1
511010060 0003027304	MESA DE MADERA DE JUNTAS O DE TRABAJO	1
511010060 0003027305	MESA DE MADERA DE SERVICIO	1
511010060 0003027306	MESA DE MADERA DE SERVICIO	1
511010060 0003027307	MESA DE MADERA DE SERVICIO	1
511010060 0003027308	MESA DE MADERA DE SERVICIO	1
511010060 0003027309	MESA DE MADERA DE SERVICIO	1
511010060 0003027310	MESA DE MADERA DE SERVICIO	1
511010060 0003027311	MESA DE MADERA DE SERVICIO	1
511010060 0003027312	MESA DE MADERA DE SERVICIO	1
511010060 0003027313	MESA DE MADERA DE SERVICIO	1
511010060 0003027314	MESA DE MADERA DE SERVICIO	1
511010060 0003027315	MESA DE MADERA DE SERVICIO CON RODAJAS	1
511010060 0003027316	MESA DE MADERA DE SERVICIO CON RODAJAS	1
511010060 0003027317	MESA DE MADERA DE SERVICIO CON RODAJAS	2
511010060 0003027318	MESA DE MADERA DE SERVICIO CON RODAJAS	1
511010060 0003027319	MESA DE MADERA DE SERVICIO CON RODAJAS	1
511010060 0003027321	MESA DE MADERA DE SERVICIO CON RODAJAS	1
511010060 0003027323	MESA DE MADERA DE SERVICIO CON RODAJAS	1
511010060 0003027324	MESA DE MADERA DE SERVICIO CON RODAJAS	1
511010060 0003027325	MESA DE MADERA DE SERVICIO CON RODAJAS	1
511010060 0003027326	MESA DE MADERA DE SERVICIO, DE JUNTAS O DE TRABAJO	2
511010060 0003027327	MESA DE MADERA DE SERVICIOS	1
511010060 0003027328	MESA DE MADERA DE SERVICIOS DE 3 CAJONES	1
511010060 0003027329	MESA DE MADERA DE TRABAJO	1
511010060 0003027330	MESA DE MADERA DE TRABAJO	1
511010060 0003027331	MESA DE MADERA DE TRABAJO	1
511010060 0003027332	MESA DE MADERA DE TRABAJO	1

GOBIERNO DEL ESTADO DE AGUASCALIENTES
SECRETARÍA DE FINANZAS
BIENES MUEBLES
AL 31 DE DICIEMBRE DE 2019
(PESOS)

CÓDIGO	DESCRIPCIÓN DEL BIEN MUEBLE	VALOR EN LIBROS
511010060 0003027333	MESA DE MADERA DE TRABAJO DE COMEDOR	1
511010060 0003027334	MESA DE MADERA DE TRABAJO O DE JUNTAS	1
511010060 0003027336	MESA DE MADERA DE TRABAJO O DE JUNTAS	1
511010060 0003027337	MESA DE MADERA DE TRABAJO O DE JUNTAS	1
511010060 0003027338	MESA DE MADERA DE TRABAJO O DE JUNTAS	1
511010060 0003027339	MESA DE MADERA DE TRABAJO O DE JUNTAS	1
511010060 0003027340	MESA DE MADERA DE TRABAJO O JUNTAS	1
511010060 0003027342	MESA DE MADERA LATERAL P/SERVICIO	1
511010060 0003027343	MESA DE MADERA P/CENTRO	1
511010060 0003027344	MESA DE MADERA P/CENTRO	1
511010060 0003027345	MESA DE MADERA P/COMPUTADORA	1
511010060 0003027346	MESA DE MADERA P/COMPUTADORA	1
511010060 0003027347	MESA DE MADERA P/COMPUTADORA	1
511010060 0003027348	MESA DE MADERA P/IMPRESORA	1
511010060 0003027350	MESA DE MADERA P/JUNTAS C/CUBIERTA DE CRISTAL	1
511010060 0003027351	MESA DE MADERA P/JUNTAS O DE TRABAJO	1
511010060 0003027352	MESA DE MADERA P/JUNTAS O DE TRABAJO	1
511010060 0003027353	MESA DE MADERA P/JUNTAS O DE TRABAJO	1
511010060 0003027354	MESA DE MADERA P/MAQ. DE ESCRIBIR	1
511010060 0003027355	MESA DE MADERA P/MAQ. DE ESCRIBIR CON 1 ENTREPAÑO	1
511010060 0003027356	MESA DE MADERA P/SERVICIO	1
511010060 0003027357	MESA DE MADERA P/SERVICIO	1
511010060 0003027358	MESA DE MADERA P/SERVICIO	1
511010060 0003027359	MESA DE MADERA P/SERVICIO	1
511010060 0003027360	MESA DE MADERA P/SERVICIO	1
511010060 0003027361	MESA DE MADERA P/SERVICIO	1
511010060 0003027362	MESA DE MADERA P/SERVICIO	1
511010060 0003027363	MESA DE MADERA P/SERVICIO	1
511010060 0003027366	MESA DE MADERA P/SERVICIO	1
511010060 0003027367	MESA DE MADERA P/SERVICIO C/1 ENTREPAÑO	1
511010060 0003027368	MESA DE MADERA P/SERVICIOS	1
511010060 0003027369	MESA DE MADERA P/SERVICIOS	1
511010060 0003027370	MESA DE MADERA P/TELEFONO	1
511010060 0003027371	MESA DE MADERA P/TELEFONO C/1 ENTREPAÑO	1
511010060 0003027372	MESA DE MADERA P/TRABAJO O DE SERVICIO	1
511010060 0003027373	MESA DE MADERA PARA COMEDOR	1
511010060 0003027374	MESA DE MADERA PARA COMEDOR	1
511010060 0003027375	MESA DE MADERA PARA COMEDOR	1
511010060 0003027376	MESA DE MADERA PARA COMEDOR	1
511010060 0003027377	MESA DE MADERA PARA COMPUTADORA	1
511010060 0003027378	MESA DE MADERA PARA COMPUTADORA	1
511010060 0003027379	MESA DE MADERA PARA COMPUTADORA	1
511010060 0003027381	MESA DE MADERA PARA COMPUTADORA	1

GOBIERNO DEL ESTADO DE AGUASCALIENTES
SECRETARÍA DE FINANZAS
BIENES MUEBLES
AL 31 DE DICIEMBRE DE 2019
(PESOS)

CÓDIGO	DESCRIPCIÓN DEL BIEN MUEBLE	VALOR EN LIBROS
511010060 0003027383	MESA DE MADERA PARA COMPUTADORA	1
511010060 0003027386	MESA DE MADERA PARA COMPUTADORA	1
511010060 0003027388	MESA DE MADERA PARA COMPUTADORA	1
511010060 0003027389	MESA DE MADERA PARA COMPUTADORA	1
511010060 0003027390	MESA DE MADERA PARA COMPUTADORA	1
511010060 0003027391	MESA DE MADERA PARA COMPUTADORA	1
511010060 0003027392	MESA DE MADERA PARA COMPUTADORA	1
511010060 0003027393	MESA DE MADERA PARA COMPUTADORA	1
511010060 0003027394	MESA DE MADERA PARA COMPUTADORA	1
511010060 0003027395	MESA DE MADERA PARA COMPUTADORA	1
511010060 0003027396	MESA DE MADERA PARA COMPUTADORA	1
511010060 0003027397	MESA DE MADERA PARA COMPUTADORA	1
511010060 0003027398	MESA DE MADERA PARA COMPUTADORA	1
511010060 0003027399	MESA DE MADERA PARA COMPUTADORA	1
511010060 0003027400	MESA DE MADERA PARA COMPUTADORA CON 1 ENTREPAÑO	1
511010060 0003027402	MESA DE MADERA PARA COMPUTADORA 1 GAVETA	1
511010060 0003027403	MESA DE MADERA PARA CONSULTAS	1
511010060 0003027404	MESA DE MADERA PARA FOTOCOPIADORA CON RODAJAS	2
511010060 0003027405	MESA DE MADERA PARA FOTOCOPIADORA CON RODAJAS	2
511010060 0003027406	MESA DE MADERA PARA IMPRESORA	1
511010060 0003027409	MESA DE MADERA PARA IMPRESORA	1
511010060 0003027410	MESA DE MADERA PARA IMPRESORA	1
511010060 0003027411	MESA DE MADERA PARA IMPRESORA	1
511010060 0003027412	MESA DE MADERA PARA IMPRESORA	1
511010060 0003027414	MESA DE MADERA PARA IMPRESORA CON RODAJAS	1
511010060 0003027415	MESA DE MADERA PARA JUNTAS	1
511010060 0003027416	MESA DE MADERA PARA JUNTAS	1
511010060 0003027417	MESA DE MADERA PARA JUNTAS O DE TRABAJO	1
511010060 0003027418	MESA DE MADERA PARA JUNTAS O DE TRABAJO	1
511010060 0003027419	MESA DE MADERA PARA JUNTAS O DE TRABAJO	1
511010060 0003027420	MESA DE MADERA PARA JUNTAS O DE TRABAJO	1
511010060 0003027421	MESA DE MADERA PARA JUNTAS O DE TRABAJO	1
511010060 0003027422	MESA DE MADERA PARA JUNTAS O DE TRABAJO	1
511010060 0003027423	MESA DE MADERA PARA JUNTAS O DE TRABAJO	1
511010060 0003027424	MESA DE MADERA PARA JUNTAS O DE TRABAJO	1
511010060 0003027425	MESA DE MADERA PARA JUNTAS O DE TRABAJO	1
511010060 0003027426	MESA DE MADERA PARA JUNTAS O DE TRABAJO	2
511010060 0003027427	MESA DE MADERA PARA JUNTAS O DE TRABAJO	2
511010060 0003027428	MESA DE MADERA PARA JUNTAS O DE TRABAJO	1
511010060 0003027429	MESA DE MADERA PARA JUNTAS O DE TRABAJO	1
511010060 0003027430	MESA DE MADERA PARA JUNTAS O DE TRABAJO	1
511010060 0003027431	MESA DE MADERA PARA JUNTAS O DE TRABAJO	1
511010060 0003027432	MESA DE MADERA PARA JUNTAS O DE TRABAJO	1

GOBIERNO DEL ESTADO DE AGUASCALIENTES
SECRETARÍA DE FINANZAS
BIENES MUEBLES
AL 31 DE DICIEMBRE DE 2019
(PESOS)

CÓDIGO	DESCRIPCIÓN DEL BIEN MUEBLE	VALOR EN LIBROS
511010060 0003027434	MESA DE MADERA PARA JUNTAS O DE TRABAJO	1
511010060 0003027435	MESA DE MADERA PARA JUNTAS O DE TRABAJO	1
511010060 0003027436	MESA DE MADERA PARA JUNTAS O DE TRABAJO	1
511010060 0003027437	MESA DE MADERA PARA JUNTAS O DE TRABAJO	1
511010060 0003027438	MESA DE MADERA PARA JUNTAS O DE TRABAJO	1
511010060 0003027439	MESA DE MADERA PARA JUNTAS O DE TRABAJO	1
511010060 0003027440	MESA DE MADERA PARA JUNTAS O DE TRABAJO	1
511010060 0003027441	MESA DE MADERA PARA JUNTAS O DE TRABAJO	1
511010060 0003027442	MESA DE MADERA PARA JUNTAS O DE TRABAJO	1
511010060 0003027443	MESA DE MADERA PARA JUNTAS O DE TRABAJO	1
511010060 0003027444	MESA DE MADERA PARA MAQUINA DE ESCRIBIR	1
511010060 0003027445	MESA DE MADERA PARA MAQUINA DE ESCRIBIR	1
511010060 0003027446	MESA DE MADERA PARA MAQUINA DE ESCRIBIR	1
511010060 0003027447	MESA DE MADERA PARA MAQUINA DE ESCRIBIR CON RODAJAS	1
511010060 0003027448	MESA DE MADERA PARA MAQUINA DE ESCRIBIR CON RODAJAS	1
511010060 0003027449	MESA DE MADERA PARA MAQUINA DE ESCRIBIR CON RODAJAS	1
511010060 0003027450	MESA DE MADERA PARA MAQUINA DE ESCRIBIR CON RODAJAS	1
511010060 0003027451	MESA DE MADERA PARA MAQUINA DE ESCRIBIR CON RODAJAS	1
511010060 0003027453	MESA DE MADERA PARA SERVICIO CON RODAJAS	1
511010060 0003027454	MESA DE MADERA PARA SERVICIOS	1
511010060 0003027455	MESA DE MADERA PARA SERVICIOS	1
511010060 0003027456	MESA DE MADERA PARA SERVICIOS	1
511010060 0003027457	MESA DE MADERA PARA SERVICIOS CON 1 CAJON	1
511010060 0003027458	MESA DE MADERA PARA TELEFONO	1
511010060 0003027459	MESA DE MADERA PARA TELEFONO	1
511010060 0003027460	MESA DE MADERA PARA TELEVISION CON 1 ENTREPAÑO	1
511010060 0003027461	MESA DE MADERA PARA TRABAJO	1
511010060 0003027463	MESA DE MADERA PARA TRABAJO O JUNTAS	1
511010060 0003027464	MESA DE MADERA PARA TRABAJO O JUNTAS	1
511010060 0003027465	MESA DE MADERA PLEGADIZA	2
511010060 0003027466	MESA DE MADERA REDONDA	1
511010060 0003027467	MESA DE MADERA REDONDA	2
511010060 0003027468	MESA DE MADERA REDONDA	1
511010060 0003027469	MESA DE MANO DE METAL	1
511010060 0003027470	MESA DE MAYO METALICA	1
511010060 0003027471	MESA DE METAL	1
511010060 0003027473	MESA DE METAL	1
511010060 0003027476	MESA DE METAL	1
511010060 0003027477	MESA DE METAL	1
511010060 0003027478	MESA DE METAL	1
511010060 0003027479	MESA DE METAL	1
511010060 0003027480	MESA DE METAL	1
511010060 0003027482	MESA DE METAL CON 1 CAJON	1

GOBIERNO DEL ESTADO DE AGUASCALIENTES
SECRETARÍA DE FINANZAS
BIENES MUEBLES
AL 31 DE DICIEMBRE DE 2019
(PESOS)

CÓDIGO	DESCRIPCIÓN DEL BIEN MUEBLE	VALOR EN LIBROS
511010060 0003027483	MESA DE METAL CON 5 ENTREPAÑOS	1
511010060 0003027484	MESA DE METAL CON MADERA	1
511010060 0003027485	MESA DE METAL CON RODAJAS	1
511010060 0003027486	MESA DE METAL CON RODAJAS PARA MAQUINA	1
511010060 0003027487	MESA DE METAL CON RODAJAS PARA MAQUINA	1
511010060 0003027488	MESA DE METAL CON RODAJAS PARA MAQUINA DE ESCRIBIR	1
511010060 0003027489	MESA DE METAL CON RODAJAS PARA MAQUINA DE ESCRIBIR	1
511010060 0003027490	MESA DE METAL CON RODAJAS PARA MAQUINA DE ESCRIBIR	1
511010060 0003027491	MESA DE METAL DE SERVICIO	1
511010060 0003027492	MESA DE METAL DE SERVICIO	1
511010060 0003027493	MESA DE METAL DE SERVICIO	1
511010060 0003027495	MESA DE METAL DE SERVICIOS	1
511010060 0003027496	MESA DE METAL DE SERVICIOS	1
511010060 0003027497	MESA DE METAL DE SERVICIOS	1
511010060 0003027498	MESA DE METAL DE SERVICIOS	1
511010060 0003027499	MESA DE METAL DE SERVICIOS	1
511010060 0003027500	MESA DE METAL DE SERVICIOS	1
511010060 0003027501	MESA DE METAL DE SERVICIOS	1
511010060 0003027502	MESA DE METAL DE SERVICIOS	1
511010060 0003027503	MESA DE METAL DE SERVICIOS CON RODAJAS	1
511010060 0003027504	MESA DE METAL PARA ALIMENTOS CON RODAJAS	1
511010060 0003027507	MESA DE METAL PARA JUNTAS O DE TRABAJO	1
511010060 0003027508	MESA DE METAL PARA JUNTAS O DE TRABAJO	1
511010060 0003027509	MESA DE METAL PARA SERVICIO	1
511010060 0003027511	MESA DE METAL PARA TRABAJO O DE JUNTAS	1
511010060 0003027512	MESA DE OSCULTACION	1
511010060 0003027513	MESA DE OSCULTACION	1
511010060 0003027514	MESA DE OSCULTACION	1
511010060 0003027515	MESA DE PARED CON 2 CAJONES DE MADERA	1
511010060 0003027516	MESA DE PING PONG DE MADERA CON RODAJAS	1
511010060 0003027517	MESA DE PLASTICO	1
511010060 0003027518	MESA DE PLASTICO	1
511010060 0003027519	MESA DE PLASTICO	1
511010060 0003027520	MESA DE PLASTICO	1
511010060 0003027521	MESA DE PLASTICO	1
511010060 0003027522	MESA DE PLASTICO C/BLANCO	1
511010060 0003027523	MESA DE PLASTICO C/BLANCO	1
511010060 0003027524	MESA DE PLASTICO C/BLANCO	1
511010060 0003027525	MESA DE PREESCOLAR METALICA CUBIERTA DE MAPLE DE 0.80 X 0.60 CMS.	1
511010060 0003027526	MESA DE PREESCOLAR METALICA CUBIERTA DE MAPLE DE 0.80 X 0.60 CMS.	1
511010060 0003027527	MESA DE PREESCOLAR METALICA CUBIERTA DE MAPLE DE 0.80 X 0.60 CMS.	1
511010060 0003027528	MESA DE PREESCOLAR METALICA CUBIERTA DE MAPLE DE 0.80 X 0.60 CMS.	1
511010060 0003027529	MESA DE PREESCOLAR METALICA CUBIERTA DE MAPLE DE 0.80 X 0.60 CMS.	1

GOBIERNO DEL ESTADO DE AGUASCALIENTES
SECRETARÍA DE FINANZAS
BIENES MUEBLES
AL 31 DE DICIEMBRE DE 2019
(PESOS)

CÓDIGO	DESCRIPCIÓN DEL BIEN MUEBLE	VALOR EN LIBROS
511010060 0003027530	MESA DE PREESCOLAR METALICA CUBIERTA DE MAPLE DE 0.80 X 0.60 CMS.	1
511010060 0003027531	MESA DE PREESCOLAR METALICA CUBIERTA DE MAPLE DE 0.80 X 0.60 CMS.	1
511010060 0003027532	MESA DE PREESCOLAR METALICA CUBIERTA DE MAPLE DE 0.80 X 0.60 CMS.	1
511010060 0003027533	MESA DE PREESCOLAR METALICA CUBIERTA DE MAPLE DE 0.80 X 0.60 CMS.	1
511010060 0003027534	MESA DE PREESCOLAR METALICA CUBIERTA DE MAPLE DE 0.80 X 0.60 CMS.	1
511010060 0003027535	MESA DE PREESCOLAR METALICA CUBIERTA DE MAPLE DE 0.80 X 0.60 CMS.	1
511010060 0003027536	MESA DE PREESCOLAR METALICA CUBIERTA DE MAPLE DE 0.80 X 0.60 CMS.	1
511010060 0003027539	MESA DE PREESCOLAR METALICA CUBIERTA DE MAPLE DE 0.80 X 0.60 CMS.	1
511010060 0003027541	MESA DE PREESCOLAR METALICA CUBIERTA DE MAPLE DE 0.80 X 0.60 CMS.	1
511010060 0003027542	MESA DE PREESCOLAR METALICA CUBIERTA DE MAPLE DE 0.80 X 0.60 CMS.	1
511010060 0003027543	MESA DE PREESCOLAR METALICA CUBIERTA DE MAPLE DE 0.80 X 0.60 CMS.	1
511010060 0003027544	MESA DE PREESCOLAR METALICA CUBIERTA DE MAPLE DE 0.80 X 0.60 CMS.	1
511010060 0003027545	MESA DE PREESCOLAR METALICA CUBIERTA DE MAPLE DE 0.80 X 0.60 CMS.	1
511010060 0003027547	MESA DE PREESCOLAR METALICA CUBIERTA DE MAPLE DE 0.80 X 0.60 CMS.	1
511010060 0003027548	MESA DE PREESCOLAR METALICA CUBIERTA DE MAPLE DE 0.80 X 0.60 CMS.	1
511010060 0003027549	MESA DE PREESCOLAR METALICA CUBIERTA DE MAPLE DE 0.80 X 0.60 CMS.	1
511010060 0003027551	MESA DE PREESCOLAR METALICA CUBIERTA DE MAPLE DE 0.80 X 0.60 CMS.	1
511010060 0003027552	MESA DE PREESCOLAR METALICA CUBIERTA DE MAPLE DE 0.80 X 0.60 CMS.	1
511010060 0003027553	MESA DE PREESCOLAR METALICA CUBIERTA DE MAPLE DE 0.80 X 0.60 CMS.	1
511010060 0003027554	MESA DE PREESCOLAR METALICA CUBIERTA DE MAPLE DE 0.80 X 0.60 CMS.	1
511010060 0003027555	MESA DE PREESCOLAR METALICA CUBIERTA DE MAPLE DE 0.80 X 0.60 CMS.	1
511010060 0003027556	MESA DE PREESCOLAR METALICA CUBIERTA EN MELANINA DE 0.80 X 0.60 MTS.	1
511010060 0003027557	MESA DE PREESCOLAR METALICA CUBIERTA EN MELANINA DE 0.80 X 0.60 MTS.	1
511010060 0003027558	MESA DE PREESCOLAR METALICA CUBIERTA EN MELANINA DE 0.80 X 0.60 MTS.	1
511010060 0003027559	MESA DE PREESCOLAR METALICA CUBIERTA EN MELANINA DE 0.80 X 0.60 MTS.	1
511010060 0003027560	MESA DE PREESCOLAR METALICA CUBIERTA EN MELANINA DE 0.80 X 0.60 MTS.	1
511010060 0003027561	MESA DE PREESCOLAR METALICA CUBIERTA EN MELANINA DE 0.80 X 0.60 MTS.	1
511010060 0003027562	MESA DE PREESCOLAR METALICA CUBIERTA EN MELANINA DE 0.80 X 0.60 MTS.	1
511010060 0003027563	MESA DE PREESCOLAR METALICA CUBIERTA EN MELANINA DE 0.80 X 0.60 MTS.	1
511010060 0003027564	MESA DE PREESCOLAR METALICA CUBIERTA EN MELANINA DE 0.80 X 0.60 MTS.	1
511010060 0003027566	MESA DE PREESCOLAR METALICA CUBIERTA EN MELANINA DE 0.80 X 0.60 MTS.	1
511010060 0003027567	MESA DE PREESCOLAR METALICA CUBIERTA EN MELANINA DE 0.80 X 0.60 MTS.	1
511010060 0003027568	MESA DE PREESCOLAR METALICA CUBIERTA EN MELANINA DE 0.80 X 0.60 MTS.	1
511010060 0003027569	MESA DE PREESCOLAR METALICA CUBIERTA EN MELANINA DE 0.80 X 0.60 MTS.	1
511010060 0003027570	MESA DE SALA	1
511010060 0003027571	MESA DE SALA	1
511010060 0003027572	MESA CUADRADA DE MADERA DE 60 CM X 60 CM	1
511010060 0003027573	MESA DE SALA DE MADERA	1
511010060 0003027574	MESA DE SALA DE MADERA	1
511010060 0003027575	MESA DE SALA DE MADERA	1
511010060 0003027576	MESA DE SALA DE MADERA	1
511010060 0003027577	MESA DE SALA DE MADERA	1
511010060 0003027578	MESA DE SALA DE MADERA	1

GOBIERNO DEL ESTADO DE AGUASCALIENTES
SECRETARÍA DE FINANZAS
BIENES MUEBLES
AL 31 DE DICIEMBRE DE 2019
(PESOS)

CÓDIGO	DESCRIPCIÓN DEL BIEN MUEBLE	VALOR EN LIBROS
511010060 0003027579	MESA DE SALA EN MADERA CON CRISTAL	1
511010060 0003027580	MESA DE SALA EN MADERA CON CUBIERTA DE CRISTAL	1
511010060 0003027581	MESA DE SALA EN MADERA CON CUBIERTA DE CRISTAL	1
511010060 0003027582	MESA DE SALA EN MADERA CUBIERTA DE CRISTAL	1
511010060 0003027583	MESA DE SERVICIO	1
511010060 0003027584	MESA DE SERVICIO	1
511010060 0003027585	MESA DE SERVICIO	1
511010060 0003027586	MESA DE SERVICIO	1
511010060 0003027587	MESA DE SERVICIO	1
511010060 0003027588	MESA DE SERVICIO	1
511010060 0003027589	MESA DE SERVICIO	1
511010060 0003027590	MESA DE SERVICIO	1
511010060 0003027591	MESA DE SERVICIO	1
511010060 0003027594	MESA DE SERVICIO	1
511010060 0003027595	MESA DE SERVICIO	1
511010060 0003027596	MESA DE SERVICIO	1
511010060 0003027597	MESA DE SERVICIO	1
511010060 0003027598	MESA DE SERVICIO	1
511010060 0003027599	MESA DE SERVICIO	1
511010060 0003027600	MESA DE SERVICIO	1
511010060 0003027601	MESA DE SERVICIO	1
511010060 0003027603	MESA DE SERVICIO	1
511010060 0003027604	MESA DE SERVICIO	1
511010060 0003027605	MESA DE SERVICIO	1
511010060 0003027606	MESA DE SERVICIO	1
511010060 0003027607	MESA DE SERVICIO DE MADERA	1
511010060 0003027608	MESA DE SERVICIO 1 CAJON	1
511010060 0003027609	MESA DE SERVICIO 1 CAJON	1
511010060 0003027610	MESA DE SERVICIO BASE DE MADERA	1
511010060 0003027611	MESA DE SERVICIO BASE DE MADERA	1
511010060 0003027612	MESA DE SERVICIO BASE DE MADERA COLOR NEGRO	1
511010060 0003027613	MESA DE SERVICIO BASE DE MADERA COLOR NEGRO	1
511010060 0003027614	MESA DE SERVICIO BASE DE MADERA Y TUBULAR NEGRO COLOR GRIS	1
511010060 0003027615	MESA DE SERVICIO BASE DE MADERA Y TUBULAR NEGRO COLOR GRIS	1
511010060 0003027616	MESA DE SERVICIO BASE DE MADERA Y TUBULAR NEGRO COLOR GRIS	1
511010060 0003027617	MESA DE SERVICIO BASE DE MADERA Y TUBULAR NEGRO COLOR GRIS	1
511010060 0003027621	MESA DE SERVICIO CON 1 CAJON	1
511010060 0003027622	MESA DE SERVICIO CON 1 ENTREPAÑO	1
511010060 0003027623	MESA DE SERVICIO CON 1 ENTREPAÑO	1
511010060 0003027624	MESA DE SERVICIO CON 1 ENTREPAÑO	1
511010060 0003027625	MESA DE SERVICIO CON 2 CAJONES	1
511010060 0003027626	MESA DE SERVICIO CON BASE TUBULAR COLOR NEGRO	1
511010060 0003027627	MESA DE SERVICIO CON CUBIERTA DE CRISTAL	1

GOBIERNO DEL ESTADO DE AGUASCALIENTES
SECRETARÍA DE FINANZAS
BIENES MUEBLES
AL 31 DE DICIEMBRE DE 2019
(PESOS)

CÓDIGO	DESCRIPCIÓN DEL BIEN MUEBLE	VALOR EN LIBROS
511010060 0003027628	MESA DE SERVICIO CON CUBIERTA DE FORMAICA	1
511010060 0003027629	MESA DE SERVICIO CON RODAJAS	1
511010060 0003027630	MESA DE SERVICIO CON RODAJAS	1
511010060 0003027631	MESA DE SERVICIO CON RODAJAS	1
511010060 0003027632	MESA DE SERVICIO CON RODAJAS 1 ENTREPAÑO	1
511010060 0003027633	MESA DE SERVICIO CON RODAJAS 1 ENTREPAÑO	1
511010060 0003027634	MESA DE SERVICIO CON RODAJAS CON 1 ENTREPAÑO	1
511010060 0003027635	MESA DE SERVICIO CON RODAJAS CON 1 ENTREPAÑO	1
511010060 0003027636	MESA DE SERVICIO CON RODAJAS DE MADERA	2
511010060 0003027638	MESA DE SERVICIO CON RODAJAS DE MADERA CON 1 ENTREPAÑO	1
511010060 0003027640	MESA DE SERVICIO CON RODAJAS DE METAL	1
511010060 0003027641	MESA DE SERVICIO CON RODAJAS EN METAL Y BASE DE MADERA	1
511010060 0003027642	MESA DE SERVICIO CON RODAJAS Y UN ENTREPAÑO	1
511010060 0003027644	MESA DE SERVICIO DE 1 CAJON	1
511010060 0003027645	MESA DE SERVICIO DE 1 CAJON	1
511010060 0003027646	MESA DE SERVICIO DE 1 CAJON	1
511010060 0003027647	MESA DE SERVICIO DE MADERA	1
511010060 0003027648	MESA DE SERVICIO DE MADERA	1
511010060 0003027649	MESA DE SERVICIO DE MADERA	1
511010060 0003027650	MESA DE SERVICIO DE MADERA	1
511010060 0003027651	MESA DE SERVICIO DE MADERA	1
511010060 0003027652	MESA DE SERVICIO DE MADERA	1
511010060 0003027655	MESA DE SERVICIO DE MADERA	1
511010060 0003027656	MESA DE SERVICIO DE MADERA	1
511010060 0003027657	MESA DE SERVICIO DE MADERA	1
511010060 0003027658	MESA DE SERVICIO DE MADERA	1
511010060 0003027660	MESA DE SERVICIO DE MADERA	1
511010060 0003027661	MESA DE SERVICIO DE MADERA	1
511010060 0003027662	MESA DE SERVICIO DE MADERA	1
511010060 0003027663	MESA DE SERVICIO DE MADERA	1
511010060 0003027664	MESA DE SERVICIO DE MADERA	1
511010060 0003027665	MESA DE SERVICIO DE MADERA	1
511010060 0003027666	MESA DE SERVICIO DE MADERA	1
511010060 0003027667	MESA DE SERVICIO DE MADERA	1
511010060 0003027668	MESA DE SERVICIO DE MADERA	1
511010060 0003027669	MESA DE SERVICIO DE MADERA	1
511010060 0003027670	MESA DE SERVICIO DE MADERA	1
511010060 0003027671	MESA DE SERVICIO DE MADERA	1
511010060 0003027672	MESA DE SERVICIO DE MADERA	1
511010060 0003027673	MESA DE SERVICIO DE MADERA	1
511010060 0003027674	MESA DE SERVICIO DE MADERA	1
511010060 0003027675	MESA DE SERVICIO DE MADERA	1
511010060 0003027676	MESA DE SERVICIO DE MADERA	1

GOBIERNO DEL ESTADO DE AGUASCALIENTES
SECRETARÍA DE FINANZAS
BIENES MUEBLES
AL 31 DE DICIEMBRE DE 2019
(PESOS)

CÓDIGO	DESCRIPCIÓN DEL BIEN MUEBLE	VALOR EN LIBROS
511010060 0003027677	MESA DE SERVICIO DE MADERA	1
511010060 0003027678	MESA DE SERVICIO DE MADERA	1
511010060 0003027679	MESA DE SERVICIO DE MADERA	1
511010060 0003027680	MESA DE SERVICIO DE MADERA	1
511010060 0003027681	MESA DE SERVICIO DE MADERA	1
511010060 0003027682	MESA DE SERVICIO DE MADERA	1
511010060 0003027683	MESA DE SERVICIO DE MADERA	1
511010060 0003027684	MESA DE SERVICIO DE MADERA	1
511010060 0003027685	MESA DE SERVICIO DE MADERA	1
511010060 0003027686	MESA DE SERVICIO DE MADERA	1
511010060 0003027687	MESA DE SERVICIO DE MADERA	1
511010060 0003027688	MESA DE SERVICIO DE MADERA	1
511010060 0003027689	MESA DE SERVICIO DE MADERA	1
511010060 0003027690	MESA DE SERVICIO DE MADERA	1
511010060 0003027691	MESA DE SERVICIO DE MADERA	1
511010060 0003027692	MESA DE SERVICIO DE MADERA	1
511010060 0003027693	MESA DE SERVICIO DE MADERA	1
511010060 0003027694	MESA DE SERVICIO DE MADERA	1
511010060 0003027696	MESA DE SERVICIO DE MADERA	1
511010060 0003027697	MESA DE SERVICIO DE MADERA	1
511010060 0003027699	MESA DE SERVICIO DE MADERA	1
511010060 0003027700	MESA DE SERVICIO DE MADERA	1
511010060 0003027701	MESA DE SERVICIO DE MADERA	1
511010060 0003027702	MESA DE SERVICIO DE MADERA	1
511010060 0003027703	MESA DE SERVICIO DE MADERA	1
511010060 0003027704	MESA DE SERVICIO DE MADERA	1
511010060 0003027705	MESA DE SERVICIO DE MADERA CON 1 ENTREPAÑO	1
511010060 0003027706	MESA DE SERVICIO DE MADERA (DE CENTRO)	1
511010060 0003027707	MESA DE SERVICIO DE MADERA 1 CAJON	1
511010060 0003027708	MESA DE SERVICIO DE MADERA 1 ENTREPAÑO	1
511010060 0003027710	MESA DE SERVICIO DE MADERA C/ 2 ENTREPAÑOS	1
511010060 0003027711	MESA DE SERVICIO DE MADERA CON 1 ENTREPAÑO	1
511010060 0003027712	MESA DE SERVICIO DE MADERA CON 1 ENTREPAÑO	1
511010060 0003027713	MESA DE SERVICIO DE MADERA CON RODAJAS	1
511010060 0003027714	MESA DE SERVICIO DE MADERA CON RODAJAS	1
511010060 0003027715	MESA DE SERVICIO DE MADERA CON RODAJAS	1
511010060 0003027716	MESA DE SERVICIO DE MADERA CON RODAJAS	2
511010060 0003027717	MESA DE SERVICIO DE MADERA CON RODAJAS	2
511010060 0003027722	MESA DE SERVICIO DE MADERA CON RODAJAS CON 1 ENTREPAÑO	2
511010060 0003027723	MESA DE SERVICIO DE MADERA CON RODAJAS Y 2 PUERTAS	1
511010060 0003027724	MESA DE SERVICIO DE MADERA CON RODAJAS Y UN ENTREPAÑO	1
511010060 0003027725	MESA DE SERVICIO DE MADERA CON TUBULAR	1
511010060 0003027726	MESA DE SERVICIO DE MADERA CON TUBULAR Y RODAJAS	1

GOBIERNO DEL ESTADO DE AGUASCALIENTES
SECRETARÍA DE FINANZAS
BIENES MUEBLES
AL 31 DE DICIEMBRE DE 2019
(PESOS)

CÓDIGO	DESCRIPCIÓN DEL BIEN MUEBLE	VALOR EN LIBROS
511010060 0003027727	MESA DE SERVICIO DE MADERA DUPLEX 4 CAJONES	1
511010060 0003027728	MESA DE SERVICIO DE MADERA I CAJON	1
511010060 0003027729	MESA DE SERVICIO DE METAL	1
511010060 0003027730	MESA DE SERVICIO DE METAL	1
511010060 0003027731	MESA DE SERVICIO DE METAL	1
511010060 0003027732	MESA DE SERVICIO DE METAL	1
511010060 0003027733	MESA DE SERVICIO DE METAL	1
511010060 0003027734	MESA DE SERVICIO DE METAL CON RODAJAS	1
511010060 0003027735	MESA DE SERVICIO DE METAL CON RODAJAS	1
511010060 0003027736	MESA DE SERVICIO DE METAL CON RODAJAS	1
511010060 0003027737	MESA DE SERVICIO EN MADERA	1
511010060 0003027738	MESA DE SERVICIO EN MADERA	1
511010060 0003027739	MESA DE SERVICIO EN MADERA	1
511010060 0003027740	MESA DE SERVICIO EN MADERA	1
511010060 0003027741	MESA DE SERVICIO EN MADERA	1
511010060 0003027742	MESA DE SERVICIO EN MADERA	1
511010060 0003027743	MESA DE SERVICIO EN MADERA	1
511010060 0003027744	MESA DE SERVICIO EN MADERA	1
511010060 0003027745	MESA DE SERVICIO EN MADERA	1
511010060 0003027746	MESA DE SERVICIO EN MADERA	1
511010060 0003027747	MESA DE SERVICIO EN MADERA CON PORTATECLADO (PARA TAZAS) C/NEGRO, .70*.45*.75	1
511010060 0003027748	MESA DE SERVICIO EN MADERA CON RODAJAS	1
511010060 0003027749	MESA DE SERVICIO EN MADERA CON RODAJAS	1
511010060 0003027750	MESA DE SERVICIO EN METAL FIJA	1
511010060 0003027751	MESA DE SERVICIO EN PLASTICO	1
511010060 0003027752	MESA DE SERVICIO EN TUBULAR	1
511010060 0003027753	MESA DE SERVICIO MADERA CON 1 ENTREPAÑO	1
511010060 0003027755	MESA DE SERVICIO METALICA	1
511010060 0003027756	MESA DE SERVICIO METALICA	1
511010060 0003027757	MESA DE SERVICIO METALICA	1
511010060 0003027758	MESA DE SERVICIO METALICA	1
511010060 0003027759	MESA DE SERVICIO METALICA	1
511010060 0003027760	MESA DE SERVICIO METALICA	1
511010060 0003027761	MESA DE SERVICIO METALICA	1
511010060 0003027762	MESA DE SERVICIO METALICA	1
511010060 0003027763	MESA DE SERVICIO METALICA	1
511010060 0003027764	MESA DE SERVICIO METALICA	1
511010060 0003027765	MESA DE SERVICIO METALICA	1
511010060 0003027766	MESA DE SERVICIO METALICA	1
511010060 0003027767	MESA DE SERVICIO METALICA	1
511010060 0003027768	MESA DE SERVICIO METALICA	1
511010060 0003027769	MESA DE SERVICIO METALICA	1
511010060 0003027770	MESA DE SERVICIO METALICA C/ RODAJAS	1

GOBIERNO DEL ESTADO DE AGUASCALIENTES
SECRETARÍA DE FINANZAS
BIENES MUEBLES
AL 31 DE DICIEMBRE DE 2019
(PESOS)

CÓDIGO	DESCRIPCIÓN DEL BIEN MUEBLE	VALOR EN LIBROS
511010060 0003027771	MESA DE SERVICIO METALICA COIN RODAJAS	1
511010060 0003027772	MESA DE SERVICIO METALICA COIN RODAJAS	1
511010060 0003027773	MESA DE SERVICIO METALICA COIN RODAJAS	1
511010060 0003027774	MESA DE SERVICIO METALICA COIN RODAJAS	1
511010060 0003027775	MESA DE SERVICIO METALICA CON 1 CAJON	1
511010060 0003027776	MESA DE SERVICIO METALICA CON 1 ENTREPAÑO	1
511010060 0003027777	MESA DE SERVICIO METALICA CON 1 ENTREPAÑO	1
511010060 0003027778	MESA DE SERVICIO METALICA CON FORMAICA	1
511010060 0003027779	MESA DE SERVICIO METALICA CON FORMAICA	1
511010060 0003027781	MESA DE SERVICIO METALICA CON RODAJAS	1
511010060 0003027782	MESA DE SERVICIO METALICA CON RODAJAS	1
511010060 0003027783	MESA DE SERVICIO METALICA CON RODAJAS	1
511010060 0003027784	MESA DE SERVICIO METALICA CON RODAJAS	1
511010060 0003027785	MESA DE SERVICIO METALICA CON RODAJAS	1
511010060 0003027786	MESA DE SERVICIO METALICA CON RODAJAS	1
511010060 0003027788	MESA DE SERVICIO METALICA CON RODAJAS	1
511010060 0003027789	MESA DE SERVICIO METALICA CON RODAJAS	1
511010060 0003027790	MESA DE SERVICIO METALICA CON RODAJAS	1
511010060 0003027791	MESA DE SERVICIO METALICA CON RODAJAS	1
511010060 0003027793	MESA DE SERVICIO METALICA CON RODAJAS	1
511010060 0003027794	MESA DE SERVICIO METALICA CON RODAJAS	1
511010060 0003027795	MESA DE SERVICIO METALICA CON RODAJAS	1
511010060 0003027796	MESA DE SERVICIO METALICA CON RODAJAS	1
511010060 0003027797	MESA DE SERVICIO METALICA CON RODAJAS	1
511010060 0003027798	MESA DE SERVICIO METALICA CON RODAJAS	1
511010060 0003027799	MESA DE SERVICIO METALICA CON RODAJAS	1
511010060 0003027802	MESA DE SERVICIO METALICA CON RODAJAS	1
511010060 0003027803	MESA DE SERVICIO METALICA CON RODAJAS Y 1 ENTREPAÑO	1
511010060 0003027804	MESA DE SERVICIO METALICA CUBIERTA DE FORMAICA	1
511010060 0003027805	MESA DE SERVICIO METALICA CUBIERTA DE MADERA	1
511010060 0003027806	MESA DE SERVICIO O DE TELEFONO METALICA	1
511010060 0003027808	MESA DE SERVICIO O DE TRABAJO	1
511010060 0003027809	MESA DE SERVICIO O TRABAJO DE MADERA	1
511010060 0003027810	MESA DE SERVICIO PARA COMPUTADORA	1
511010060 0003027811	MESA DE SERVICIO PARA MAQUINA DE ESCRIBIR EN MADERA	1
511010060 0003027812	MESA DE SERVICIO REDONDA	1
511010060 0003027813	MESA DE SERVICIO REDONDA	1
511010060 0003027814	MESA DE SERVICIO TIPO RUSTICO	1
511010060 0003027815	MESA DE SERVICIO TUBULAR	1
511010060 0003027816	MESA DE SERVICIO TUBULAR C/CUBIERTA DE MADERA	1
511010060 0003027817	MESA DE SERVICIO TUBULAR CUBIERTA DE MADERA	1
511010060 0003027818	MESA DE SERVICIOS CON RODAJAS METALICA	1
511010060 0003027819	MESA DE SERVICIOS CON RODAJAS Y UN ENTRPAÑO	1

GOBIERNO DEL ESTADO DE AGUASCALIENTES
SECRETARÍA DE FINANZAS
BIENES MUEBLES
AL 31 DE DICIEMBRE DE 2019
(PESOS)

CÓDIGO	DESCRIPCIÓN DEL BIEN MUEBLE	VALOR EN LIBROS
511010060 0003027820	MESA DE SERVICIOS CON RODAJAS METALICA Y CON 2 ENTREPAÑOS	1
511010060 0003027821	MESA DE SERVICIOS EN MADERA	1
511010060 0003027822	MESA DE SERVICIOS METALICA	1
511010060 0003027823	MESA DE SERVICIOS METALICA	1
511010060 0003027824	MESA DE SERVICIOS METALICA	1
511010060 0003027825	MESA DE SERVICIOS METALICA	1
511010060 0003027826	MESA DE SERVICIOS O DE TRABAJO	1
511010060 0003027828	MESA DE TERABAJO DE MADERA	1
511010060 0003027829	MESA DE TORRE PARA COMPUTADORA METALICA	1
511010060 0003027830	MESA DE TRABAJO	1
511010060 0003027831	MESA DE TRABAJO	1
511010060 0003027832	MESA DE TRABAJO	1
511010060 0003027833	MESA DE TRABAJO	1
511010060 0003027834	MESA DE TRABAJO	1
511010060 0003027837	MESA DE TRABAJO	1
511010060 0003027839	MESA DE TRABAJO	1
511010060 0003027840	MESA DE TRABAJO	1
511010060 0003027841	MESA DE TRABAJO	1
511010060 0003027842	MESA DE TRABAJO	1
511010060 0003027843	MESA DE TRABAJO	1
511010060 0003027844	MESA DE TRABAJO	1
511010060 0003027845	MESA DE TRABAJO	1
511010060 0003027846	MESA DE TRABAJO	1
511010060 0003027852	MESA DE TRABAJO	1
511010060 0003027853	MESA DE TRABAJO	1
511010060 0003027854	MESA DE TRABAJO	1
511010060 0003027856	MESA DE TRABAJO	1
511010060 0003027857	MESA DE TRABAJO	1
511010060 0003027858	MESA DE TRABAJO	1
511010060 0003027861	MESA DE TRABAJO	1
511010060 0003027865	MESA DE TRABAJO	1
511010060 0003027871	MESA DE TRABAJO	1
511010060 0003027872	MESA DE TRABAJO	1
511010060 0003027873	MESA DE TRABAJO SIN PORTA.TECLADO	1
511010060 0003027874	MESA DE TRABAJO 2 PUERTAS	1
511010060 0003027875	MESA DE TRABAJO 2 PUERTAS	1
511010060 0003027876	MESA DE TRABAJO 2,00 X 1.22X.90 EN MELAMINA	1
511010060 0003027877	MESA DE TRABAJO 2.00 X 1.22 X .90	1
511010060 0003027878	MESA DE TRABAJO 2.00 X1.22X.90	1
511010060 0003027879	MESA DE TRABAJO 2.00 X1.22X.90	1
511010060 0003027880	MESA DE TRABAJO BASE METALICA CUBIERTA DE MADERA PLEGABLE DE 2.45*.75 MTS.	1
511010060 0003027881	MESA DE TRABAJO CON BASE Y CUBIERTA DE MADERA	1

GOBIERNO DEL ESTADO DE AGUASCALIENTES
SECRETARÍA DE FINANZAS
BIENES MUEBLES
AL 31 DE DICIEMBRE DE 2019
(PESOS)

CÓDIGO	DESCRIPCIÓN DEL BIEN MUEBLE	VALOR EN LIBROS
511010060 0003027882	MESA DE TRABAJO CON ENTREPAÑO 1.14 x 60 x 90	1
511010060 0003027883	MESA DE TRABAJO CON ENTREPAÑO 1.14 x 60 x 90	1
511010060 0003027884	MESA DE TRABAJO CON POORTA TECLADO	1
511010060 0003027885	MESA DE TRABAJO CON PORTA TECLADO	1
511010060 0003027887	MESA DE TRABAJO CON PORTA TECLADO	1
511010060 0003027888	MESA DE TRABAJO CON PORTA TECLADO	1
511010060 0003027889	MESA DE TRABAJO CON PORTA TECLADO	1
511010060 0003027890	MESA DE TRABAJO CON PORTA TECLADO	1
511010060 0003027892	MESA DE TRABAJO CON PORTA TECLADO	1
511010060 0003027893	MESA DE TRABAJO CON PORTA TECLADO	1
511010060 0003027894	MESA DE TRABAJO CON PORTA TECLADO	1
511010060 0003027895	MESA DE TRABAJO CON PORTA TECLADO	1
511010060 0003027896	MESA DE TRABAJO CON PORTA TECLADO	1
511010060 0003027897	MESA DE TRABAJO CON PORTA TECLADO	1
511010060 0003027898	MESA DE TRABAJO CON PORTA TECLADO	1
511010060 0003027899	MESA DE TRABAJO CON PORTA TECLADO	1
511010060 0003027900	MESA DE TRABAJO CON PORTA TECLADO	1
511010060 0003027901	MESA DE TRABAJO CON PORTA TECLADO	1
511010060 0003027903	MESA DE TRABAJO CON PORTA TECLADO	1
511010060 0003027904	MESA DE TRABAJO CON PORTA TECLADO	1
511010060 0003027905	MESA DE TRABAJO CON PORTA TECLADO	1
511010060 0003027906	MESA DE TRABAJO CON PORTA TECLADO	1
511010060 0003027907	MESA DE TRABAJO CON PORTA TECLADO	1
511010060 0003027910	MESA DE TRABAJO CON PORTA TECLADO	1
511010060 0003027911	MESA DE TRABAJO CON PORTA TECLADO	1
511010060 0003027912	MESA DE TRABAJO CON PORTA TECLADO	1
511010060 0003027913	MESA DE TRABAJO CON PORTA TECLADO	1
511010060 0003027914	MESA DE TRABAJO CON PORTA TECLADO	1
511010060 0003027915	MESA DE TRABAJO COPN PORTA TECLADO	1
511010060 0003027916	MESA DE TRABAJO DE ACERO INOXIDABLE	1
511010060 0003027917	MESA DE TRABAJO DE ACERO INOXIDABLE DE 1080XC70X70	1
511010060 0003027918	MESA DE TRABAJO DE MADERA	1
511010060 0003027919	MESA DE TRABAJO DE MADERA	1
511010060 0003027920	MESA DE TRABAJO DE MADERA	1
511010060 0003027921	MESA DE TRABAJO DE MADERA	1
511010060 0003027922	MESA DE TRABAJO DE MADERA	1
511010060 0003027923	MESA DE TRABAJO DE MADERA	1
511010060 0003027924	MESA DE TRABAJO DE MADERA	1
511010060 0003027925	MESA DE TRABAJO DE MADERA	1
511010060 0003027926	MESA DE TRABAJO DE MADERA	1
511010060 0003027927	MESA DE TRABAJO DE MADERA	1
511010060 0003027929	MESA DE TRABAJO DE MADERA	1
511010060 0003027930	MESA DE TRABAJO DE MADERA	1

GOBIERNO DEL ESTADO DE AGUASCALIENTES
SECRETARÍA DE FINANZAS
BIENES MUEBLES
AL 31 DE DICIEMBRE DE 2019
(PESOS)

CÓDIGO	DESCRIPCIÓN DEL BIEN MUEBLE	VALOR EN LIBROS
511010060 0003027931	MESA DE TRABAJO DE MADERA	1
511010060 0003027932	MESA DE TRABAJO DE MADERA	1
511010060 0003027933	MESA DE TRABAJO DE MADERA	1
511010060 0003027934	MESA DE TRABAJO DE MADERA	1
511010060 0003027935	MESA DE TRABAJO DE MADERA	1
511010060 0003027936	MESA DE TRABAJO DE MADERA	1
511010060 0003027937	MESA DE TRABAJO DE MADERA	1
511010060 0003027938	MESA DE TRABAJO DE MADERA	1
511010060 0003027939	MESA DE TRABAJO DE MADERA	1
511010060 0003027940	MESA DE TRABAJO DE MADERA	1
511010060 0003027941	MESA DE TRABAJO DE MADERA	1
511010060 0003027942	MESA DE TRABAJO DE MADERA	1
511010060 0003027943	MESA DE TRABAJO DE MADERA	1
511010060 0003027944	MESA DE TRABAJO DE MADERA	1
511010060 0003027945	MESA DE TRABAJO DE MADERA	1
511010060 0003027946	MESA DE TRABAJO DE MADERA	1
511010060 0003027947	MESA DE TRABAJO DE MADERA	1
511010060 0003027948	MESA DE TRABAJO DE MADERA	1
511010060 0003027949	MESA DE TRABAJO DE MADERA	1
511010060 0003027950	MESA DE TRABAJO DE MADERA	1
511010060 0003027951	MESA DE TRABAJO DE MADERA	1
511010060 0003027952	MESA DE TRABAJO DE MADERA	1
511010060 0003027953	MESA DE TRABAJO DE MADERA	1
511010060 0003027954	MESA DE TRABAJO DE MADERA	1
511010060 0003027955	MESA DE TRABAJO DE MADERA 2 CAJONES	1
511010060 0003027956	MESA DE TRABAJO DE MADERA 2 CAJONES	1
511010060 0003027957	MESA DE TRABAJO DE MADERA EN CAOBA	1
511010060 0003027959	MESA DE TRABAJO EN MADERA	1
511010060 0003027960	MESA DE TRABAJO EN MADERA	1
511010060 0003027961	MESA DE TRABAJO METALICA	1
511010060 0003027962	MESA DE TRABAJO METALICA	1
511010060 0003027963	MESA DE TRABAJO METALICA	1
511010060 0003027964	MESA DE TRABAJO METALICA	1
511010060 0003027966	MESA DE TRABAJO METALICA	1
511010060 0003027967	MESA DE TRABAJO METALICA	1
511010060 0003027968	MESA DE TRABAJO METALICA	1
511010060 0003027969	MESA DE TRABAJO METALICA	1
511010060 0003027971	MESA DE TRABAJO METALICA C/NARANJA	1
511010060 0003027972	MESA DE TRABAJO METALICA C/NARANJA	1
511010060 0003027973	MESA DE TRABAJO METALICA C/NARANJA	1
511010060 0003027974	MESA DE TRABAJO METALICA C/NARANJA	1
511010060 0003027975	MESA DE TRABAJO METALICA C/NARANJA	1
511010060 0003027976	MESA DE TRABAJO METALICA COLOR GRIS CUBIERTA DE LINOLEUM	1

GOBIERNO DEL ESTADO DE AGUASCALIENTES
SECRETARÍA DE FINANZAS
BIENES MUEBLES
AL 31 DE DICIEMBRE DE 2019
(PESOS)

CÓDIGO	DESCRIPCIÓN DEL BIEN MUEBLE	VALOR EN LIBROS
511010060 0003027978	MESA DE TRABAJO METALICA CON MADERA	1
511010060 0003027979	MESA DE TRABAJO METALICA CON MADERA	1
511010060 0003027980	MESA DE TRABAJO METALICA CON PATAS DE MADERA	1
511010060 0003027981	MESA DE TRABAJO O DE JUNTAS DE MADERA	1
511010060 0003027982	MESA DE TRABAJO O DE JUNTAS METALICA	2
511010060 0003027984	MESA DE TRABAJO PARA AMASAR	1
511010060 0003027985	MESA DE TRABAJO PLASTICO BLANCO	1
511010060 0003027986	MESA DE TRABAJO PLASTICO BLANCO	1
511010060 0003027987	MESA DE TRABAJO PLASTICO BLANCO	1
511010060 0003027988	MESA DE TRABAJO PLEGABLE	1
511010060 0003027989	MESA DE TRABAJO PLEGABLE	1
511010060 0003027990	MESA DE TRABAJO PLEGABLE	1
511010060 0003027991	MESA PLEGADIZA (SAE)	1
511010060 0003027992	MESA DE TRABAJO PLEGABLE	1
511010060 0003027993	MESA DE TRABAJO PLEGABLE	1
511010060 0003027994	MESA DE TRABAJO PLEGABLE	1
511010060 0003027995	MESA DE TRABAJO PLEGABLE BASE METALICA CUBIERTA DE MADERA	1
511010060 0003027996	MESA DE TRABAJO PLEGABLE PATAS METALICAS CUBIERTA DE PLASTICO DE 1.80 X 0.80 CMS.	1
511010060 0003027997	MESA DE TRABAJO PLEGABLE PATAS METALICAS CUBIERTA DE PLASTICO DE 1.80 X 0.80 CMS.	1
511010060 0003027998	MESA DE TRABAJO PLEGABLE PATAS METALICAS CUBIERTA DE PLASTICO DE 1.80 X 0.80 CMS.	1
511010060 0003027999	MESA DE TRABAJO PLEGABLE PATAS METALICAS CUBIERTA DE PLASTICO DE 1.80 X 0.80 CMS.	1
511010060 0003028000	MESA DE TRABAJO PLEGABLE PATAS METALICAS CUBIERTA DE PLASTICO DE 1.80 X 0.80 CMS.	1
511010060 0003028001	MESA DE TRABAJO PLEGABLE PATAS METALICAS CUBIERTA DE PLASTICO DE 1.80 X 0.80 CMS.	1
511010060 0003028002	MESA DE TRABAJO PLEGABLE PATAS METALICAS CUBIERTA DE PLASTICO DE 1.80 X 0.80 CMS.	1
511010060 0003028003	MESA DE TRABAJO PLEGABLE PATAS METALICAS CUBIERTA DE PLASTICO DE 1.80 X 0.80 CMS.	1
511010060 0003028004	MESA DE TRABAJO PLEGABLE PATAS METALICAS CUBIERTA DE PLASTICO DE 1.80 X 0.80 CMS.	1
511010060 0003028005	MESA DE TRABAJO PLEGABLE PATAS METALICAS CUBIERTA DE PLASTICO DE 1.80 X 0.80 CMS.	1
511010060 0003028006	MESA DE TRABAJO PLEGABLE PATAS METALICAS CUBIERTA DE PLASTICO DE 1.80 X 0.80 CMS.	1
511010060 0003028008	MESA DE TRABAJO PLEGABLE PATAS METALICAS CUBIERTA DE PLASTICO DE 1.80 X 0.80 CMS.	1
511010060 0003028009	MESA DE TRABAJO PLEGABLE PATAS METALICAS CUBIERTA DE PLASTICO DE 1.80 X 0.80 CMS.	1
511010060 0003028010	MESA DE TRABAJO PLEGABLE PLASTICO BASE METALICA DE 1.20*0.60 MTS. COLOR BEIGE	1
511010060 0003028011	MESA DE TRABAJO PLEGADIZA DE PLASTICO	1
511010060 0003028012	MESA DE TRABAJO RECTANGULAR DE 1.80 X .76 MTS	1
511010060 0003028013	MESA DE TRABAJO RECTANGULAR DE 1.83 X .76 MTS	1
511010060 0003028014	MESA DE TRABAJO RECTANGULAR DE 1.83 X .76 MTS	1
511010060 0003028015	MESA DE TRABAJO RECTANGULAR DE 1.83 X .76 MTS.	1
511010060 0003028016	MESA DE TRABAJO RECTANGULAR DE 1.83 X .76 MTS.	1
511010060 0003028017	MESA DE TRABAJO RECTANGULAR DE 1.83 X .76 MTS.	1
511010060 0003028018	MESA DE TRABAJO RECTANGULAR DE 1.83 X .76 MTS.	1
511010060 0003028019	MESA DE TRABAJO RECTANGULAR DE 1.83 X .76 MTS.	1
511010060 0003028020	MESA DE TRABAJO RECTANGULAR DE 1.83 X .76 MTS.	1
511010060 0003028021	MESA DE TRABAJO RECTANGULAR DE 1.83 X .76 MTS.	1
511010060 0003028022	MESA DE TRABAJO RECTANGULAR DE 1.83 X .76 MTS.	1

GOBIERNO DEL ESTADO DE AGUASCALIENTES
SECRETARÍA DE FINANZAS
BIENES MUEBLES
AL 31 DE DICIEMBRE DE 2019
(PESOS)

CÓDIGO	DESCRIPCIÓN DEL BIEN MUEBLE	VALOR EN LIBROS
511010060 0003028023	MESA DE TRABAJO RECTANGULAR DE 1.83 X .76 MTS.	1
511010060 0003028024	MESA DE TRABAJO RECTANGULAR DE 1.83 X .76 MTS.	1
511010060 0003028025	MESA DE TRABAJO RECTANGULAR DE 1.83 X .76 MTS.	1
511010060 0003028026	MESA DE TRABAJO RECTANGULAR DE 1.83 X .76 MTS.	1
511010060 0003028027	MESA DE TRABAJO SIN PORTA TECLADO	1
511010060 0003028028	MESA DE TRABAJO SIN ORTA TECLADO	1
511010060 0003028031	MESA DE TRABAJO SIN PORTA TECLADO	1
511010060 0003028032	MESA DE TRABAJO SIN PORTA TECLADO	1
511010060 0003028035	MESA DE TRABAJO SIN PORTA TECLADO	1
511010060 0003028036	MESA DE TRABAJO SIN PORTA TECLADO	1
511010060 0003028037	MESA DE TRABAJO SIN PORTA TECLADO	1
511010060 0003028039	MESA DE TRABAJO SIN PORTA TECLADO	1
511010060 0003028040	MESA DE TRABAJO SIN PORTA TECLADO	1
511010060 0003028041	MESA DE TRABAJO SIN PORTA TECLADO	1
511010060 0003028042	MESA DE TRABAJO TUBULAR CON MADERA	1
511010060 0003028043	MESA DE TRABAJO TUBULAR CON MADERA	1
511010060 0003028044	MESA DE TRABAJO TUBULAR CUBIERTA DE MADERA	1
511010060 0003028045	MESA DE TRABAJOS	1
511010060 0003028046	MESA DETRABAJO	1
511010060 0003028047	MESA DIGITALIZADORA GTCO	1
511010060 0003028048	MESA EN MADERA C/1 ENTREPAÑO DE SERVICIO	1
511010060 0003028049	MESA EN MADERA DE SERVICIO	1
511010060 0003028050	MESA EN MELAMINA COLOR BLANCO MEDIDAS 20 X 60	1
511010060 0003028051	MESA ESQUINERA	1
511010060 0003028052	MESA ESQUINERA	1
511010060 0003028053	MESA ESQUINERA DE MADERA	1
511010060 0003028054	MESA ESQUINERA 2 DIVISIONES	1
511010060 0003028055	MESA ESQUINERA DE FORMAICA COLOR NEGRO	1
511010060 0003028056	MESA ESQUINERA DE MADERA	1
511010060 0003028057	MESA ESQUINERA DE MADERA	1
511010060 0003028058	MESA ESQUINERA DE MADERA	1
511010060 0003028059	MESA ESQUINERA DE MADERA	1
511010060 0003028060	MESA ESQUINERA DE MADERA 2 CAJONES	1
511010060 0003028061	MESA ESQUINERA DE MADERA PARA JUEGO DE SALA CON CUBIERTA ADORNO DE ESTRELLA CON VARAS Y BORDE FORRADO EN PIEL	1
511010060 0003028062	MESA ESQUINERA DE MADERA TERMINADA EN MELAMINA	1
511010060 0003028063	MESA ESQUINERA EN MADERA BARNIZADA	1
511010060 0003028064	MESA ESQUINERA EN MADERA BARNIZADA	1
511010060 0003028065	MESA ESQUINERA EN MADERA COLOR CAFE	1
511010060 0003028066	MESA ESQUINERA EN MADERA COLOR CAFE	1
511010060 0003028067	MESA FIJA DE MADERA	1
511010060 0003028068	MESA FIJA DE MADERA CON TUBULAR	1
511010060 0003028069	MESA FORESTAL 25 CAVIDADES Y 25 TUBETES FORESTALES Y DE PL-STICO.	51

GOBIERNO DEL ESTADO DE AGUASCALIENTES
SECRETARÍA DE FINANZAS
BIENES MUEBLES
AL 31 DE DICIEMBRE DE 2019
(PESOS)

CÓDIGO	DESCRIPCIÓN DEL BIEN MUEBLE	VALOR EN LIBROS
511010060 0003028242	MESA FORESTAL 25 CAVIDADES Y 25 TUBETES FORESTALES Y DE PL-STICO.	51
511010060 0003028243	MESA FORESTAL 25 CAVIDADES Y 25 TUBETES FORESTALES Y DE PL-STICO.	51
511010060 0003028244	MESA FORESTAL 25 CAVIDADES Y 25 TUBETES FORESTALES Y DE PL-STICO.	51
511010060 0003028245	MESA FORESTAL 25 CAVIDADES Y 25 TUBETES FORESTALES Y DE PL-STICO.	51
511010060 0003028246	MESA FORESTAL 25 CAVIDADES Y 25 TUBETES FORESTALES Y DE PL-STICO.	51
511010060 0003028247	MESA FORESTAL 25 CAVIDADES Y 25 TUBETES FORESTALES Y DE PL-STICO.	51
511010060 0003028248	MESA FORESTAL 25 CAVIDADES Y 25 TUBETES FORESTALES Y DE PL-STICO.	51
511010060 0003028249	MESA FORESTAL 25 CAVIDADES Y 25 TUBETES FORESTALES Y DE PL-STICO.	51
511010060 0003028250	MESA FORESTAL 25 CAVIDADES Y 25 TUBETES FORESTALES Y DE PL-STICO.	51
511010060 0003028251	MESA FORESTAL 25 CAVIDADES Y 25 TUBETES FORESTALES Y DE PL-STICO.	51
511010060 0003028252	MESA FORESTAL 25 CAVIDADES Y 25 TUBETES FORESTALES Y DE PL-STICO.	51
511010060 0003028253	MESA FORESTAL 25 CAVIDADES Y 25 TUBETES FORESTALES Y DE PL-STICO.	51
511010060 0003028254	MESA FORESTAL 25 CAVIDADES Y 25 TUBETES FORESTALES Y DE PL-STICO.	51
511010060 0003028255	MESA FORESTAL 25 CAVIDADES Y 25 TUBETES FORESTALES Y DE PL-STICO.	51
511010060 0003028256	MESA FORESTAL 25 CAVIDADES Y 25 TUBETES FORESTALES Y DE PL-STICO.	51
511010060 0003028257	MESA FORESTAL 25 CAVIDADES Y 25 TUBETES FORESTALES Y DE PL-STICO.	51
511010060 0003028258	MESA FORESTAL 25 CAVIDADES Y 25 TUBETES FORESTALES Y DE PL-STICO.	51
511010060 0003028259	MESA FORESTAL 25 CAVIDADES Y 25 TUBETES FORESTALES Y DE PL-STICO.	51
511010060 0003028260	MESA FORESTAL 25 CAVIDADES Y 25 TUBETES FORESTALES Y DE PL-STICO.	51
511010060 0003028261	MESA FORESTAL 25 CAVIDADES Y 25 TUBETES FORESTALES Y DE PL-STICO.	51
511010060 0003028262	MESA FORESTAL 25 CAVIDADES Y 25 TUBETES FORESTALES Y DE PL-STICO.	51
511010060 0003028263	MESA FORESTAL 25 CAVIDADES Y 25 TUBETES FORESTALES Y DE PL-STICO.	51
511010060 0003028264	MESA FORESTAL 25 CAVIDADES Y 25 TUBETES FORESTALES Y DE PL-STICO.	51
511010060 0003028265	MESA FORESTAL 25 CAVIDADES Y 25 TUBETES FORESTALES Y DE PL-STICO.	51
511010060 0003028266	MESA FORESTAL 25 CAVIDADES Y 25 TUBETES FORESTALES Y DE PL-STICO.	51
511010060 0003028267	MESA FORESTAL 25 CAVIDADES Y 25 TUBETES FORESTALES Y DE PL-STICO.	51
511010060 0003028268	MESA FORESTAL 25 CAVIDADES Y 25 TUBETES FORESTALES Y DE PL-STICO.	51
511010060 0003028269	MESA GIRATORIA DE MADERA P/COMPUTADORA C/1 ENTREPAÑO	1
511010060 0003028270	MESA INOXIDABLE	1
511010060 0003028271	MESA INOXIDABLE CON TARJA	1
511010060 0003028272	MESA JUNTAS O DE TRABAJO DE MADERA	1
511010060 0003028273	MESA L, MODULO L, (2 SECCIONES) BASE METALICA CUBIERTA DE MADERA C/NEGRO	1
511010060 0003028274	MESA LATERAL DE .55*.55CMSESTRUCTURA EN TUBULAR REDONDO CUBIERTA DE CRISTAL	1
511010060 0003028275	MESA LATERAL DE .60*60*.45 CMS.	1
511010060 0003028276	MESA LATERAL DE 1,60*,60*,45	1
511010060 0003028277	MESA LATERAL DE MADERA CON RODAJAS	1
511010060 0003028278	MESA MADERA C/RODAJAS P/MAQ. DE ESCRIBIR Y 1 ENTREPAÑO	1
511010060 0003028279	MESA MADERA C/1 ENTREPAÑO P/MAQUINA DE ESCRIBIR	1
511010060 0003028280	MESA METALICA C/RODAJAS P/MAQ. DE ESCR.	1
511010060 0003028281	MESA METALICA C/RODAJAS P/MAQ. DE ESCRIBIR	1
511010060 0003028282	MESA METALICA C/RODAJAS P/MAQ. DE ESCRIBIR	1
511010060 0003028284	MESA METALICA C/RODAJAS, 2 PUERTAS P/FOTOCOPIADORA	1
511010060 0003028285	MESA METALICA CON RODAJAS	1

GOBIERNO DEL ESTADO DE AGUASCALIENTES
SECRETARÍA DE FINANZAS
BIENES MUEBLES
AL 31 DE DICIEMBRE DE 2019
(PESOS)

CÓDIGO	DESCRIPCIÓN DEL BIEN MUEBLE	VALOR EN LIBROS
511010060 0003028286	MESA METALICA CON RODAJAS	1
511010060 0003028287	MESA METALICA CON RODAJAS	1
511010060 0003028288	MESA METALICA CON RODAJAS PARA MAQUINA DE ESCRIBIR	1
511010060 0003028289	MESA METALICA CON RODAJAS PARA MAQUINA DE ESCRIBIR	1
511010060 0003028290	MESA METALICA DE SERVICIO	1
511010060 0003028291	MESA METALICA DE SERVICIO	2
511010060 0003028292	MESA METALICA DE SERVICIO	2
511010060 0003028293	MESA METALICA DE SERVICIO	2
511010060 0003028294	MESA METALICA DE SERVICIO	2
511010060 0003028295	MESA METALICA DE SERVICIO	2
511010060 0003028296	MESA METALICA DE SERVICIO	1
511010060 0003028297	MESA METALICA DE SERVICIOS CON RODAJAS	1
511010060 0003028298	MESA METALICA DE TRABAJO O DE JUNTAS	2
511010060 0003028299	MESA METALICA DE TRABAJO O DE JUNTAS	2
511010060 0003028301	MESA METALICA P/COMPUTADORA	1
511010060 0003028302	MESA METALICA P/COMPUTADORA	1
511010060 0003028303	MESA METALICA P/JUNTAS O DE TRABAJO	1
511010060 0003028307	MESA METALICA P/JUNTAS O DE TRABAJO C/1 CAJON	1
511010060 0003028309	MESA METALICO CON RODAJAS DE SERVICIO	1
511010060 0003028310	MESA MULTI USO	1
511010060 0003028311	MESA MULTI USO	1
511010060 0003028312	MESA MULTI USO	1
511010060 0003028313	MESA MULTI USO	1
511010060 0003028314	MESA MULTIUSOS DE 1.20*.60*.70 MTS. BASE METALICA CUBIERTA GRAFITO	1
511010060 0003028315	MESA MULTIUSOS DE 1.20*.60*.70 MTS. BASE METALICA CUBIERTA GRAFITO	1
511010060 0003028316	MESA MULTIUSOS DE 1.20*.60*.70 MTS. BASE METALICA CUBIERTA GRAFITO	1
511010060 0003028317	MESA MULTIUSOS DE 1.20*.60*.70 MTS. BASE METALICA CUBIERTA GRAFITO	1
511010060 0003028318	MESA MULTIUSOS DE MADERA C/2 ENTREPAÑOS	1
511010060 0003028319	MESA MULTIUSOS TIPO PORTAFOLIO	1
511010060 0003028320	MESA MULTIUSOS TIPO PORTAFOLIO	1
511010060 0003028321	MESA MULTIUSOS TIPO PORTAFOLIO	1
511010060 0003028322	MESA MULTIUSOS TIPO PORTAFOLIO	1
511010060 0003028323	MESA MULTIUSOS TIPO PORTAFOLIO	1
511010060 0003028325	MESA OVAL PARA JUNTAS DE 3,05*1,22 MTS.	1
511010060 0003028326	MESA OVAL PARA JUNTAS PARA JUNTAS DE 3,66*1,37 MTS	1
511010060 0003028328	MESA P/ COMPUTADORA 1 CAJON Y PORTATECLADO 1 ENTREPAÑO DE MADERA	1
511010060 0003028329	MESA P/ COMPUTADORA 1 CAJON Y PORTATECLADO DE MADERA 1 ENTREPAÑO	1
511010060 0003028330	MESA PARA COMPUTADORA DE MADERA 1 CAJON Y PORTATECLADO 1 ENTREPAÑO	1
511010060 0003028331	MESA P/ JUNTAS METALICA C/ CUBIERTA DE MADERA	1
511010060 0003028332	MESA P/ JUNTAS METALICA C/ CUBIERTA DE MADERA	1
511010060 0003028333	MESA P/ JUNTAS METALICA C/ CUBIERTA DE MADERA	1
511010060 0003028334	MESA P/ JUNTAS METALICA C/ CUBIERTA DE MADERA	1
511010060 0003028335	MESA P/ JUNTAS METALICA C/ CUBIERTA DE MADERA	1

GOBIERNO DEL ESTADO DE AGUASCALIENTES
SECRETARÍA DE FINANZAS
BIENES MUEBLES
AL 31 DE DICIEMBRE DE 2019
(PESOS)

CÓDIGO	DESCRIPCIÓN DEL BIEN MUEBLE	VALOR EN LIBROS
511010060 0003028336	MESA P/ MAQUINA DE ESCRIBIR C/ 1 ENTREPAÑO C/ RODAJAS	1
511010060 0003028337	MESA P/ MAQUINA DE ESCRIBIR C/ RODAJAS	1
511010060 0003028338	MESA P/ MAQUINA DE ESCRIBIR C/ RODAJAS	1
511010060 0003028339	MESA P/ MAQUINA DE ESCRIBIR C/ RODAJAS	1
511010060 0003028340	MESA P/ MAQUINA DE ESCRIBIR CON RODAJAS	1
511010060 0003028341	MESA P/ TELEFONO	1
511010060 0003028342	MESA P/CAPACITACION EN TUBULAR COLOR NEGRO	1
511010060 0003028343	MESA P/COMPUTADORA	1
511010060 0003028344	MESA P/COMPUTADORA CON 1 CAJON	1
511010060 0003028345	MESA P/COMPUTADORA DE MADERA	1
511010060 0003028346	MESA P/COMPUTADORA DE MADERA	1
511010060 0003028347	MESA P/COMPUTADORA DE MADERA	2
511010060 0003028348	MESA P/COMPUTADORA DE MADERA	1
511010060 0003028349	MESA P/JUNTAS O DE TRABAJO	1
511010060 0003028350	MESA P/JUNTAS DE MADERA	1
511010060 0003028351	MESA P/JUNTAS O DE TRABAJO	1
511010060 0003028352	MESA P/MAQ. DE ESC. DE MADERA C/RODAJAS	1
511010060 0003028353	MESA P/MAQ. DE ESC. DE MADERA C/RODAJAS Y 1 ENTREPAÑO	1
511010060 0003028354	MESA P/MAQ. DE ESC. METALICA C/RODAJAS	1
511010060 0003028355	MESA P/MAQ. DE ESCRIBIR	1
511010060 0003028356	MESA P/MAQ. DE ESCRIBIR C/RODAJAS	1
511010060 0003028357	MESA P/MAQ. DE ESCRIBIR C/RODAJAS 1 ENTREPAÑO	1
	DE ES	
511010060 0003028358	MESA P/MAQ. DE ESCRIBIR CON 1 ENTREPAÑO CON RODAJAS	1
511010060 0003028359	MESA P/MAQ. DE ESCRIBIR CON RODAJAS	1
511010060 0003028360	MESA P/MAQUINA DE ESCRIBIR METALICA C/RODAJAS	1
511010060 0003028361	MESA P/TELEFONO O DE MADERA	1
511010060 0003028362	MESA PARA JUNTAS	1
511010060 0003028363	MESA PARA ALIMENTOS CON RODAJAS	1
511010060 0003028364	MESA PARA ALIMENTOS CON RODAJAS DE METAL	1
511010060 0003028365	MESA PARA CIBER C/PORTA TECLADO Y PORTA C.P.U.	1
511010060 0003028366	MESA PARA CIBER C/PORTA TECLADO Y PORTA C.P.U.	1
511010060 0003028367	MESA PARA CIBER C/PORTA TECLADO Y PORTA C.P.U.	1
511010060 0003028368	MESA PARA CIBER C/PORTA TECLADO Y PORTA C.P.U.	1
511010060 0003028369	MESA PARA CIBER C/PORTA TECLADO Y PORTA C.P.U.	1
511010060 0003028370	MESA PARA CIBER C/PORTA TECLADO Y PORTA C.P.U.	1
511010060 0003028371	MESA PARA CIBER C/PORTA TECLADO Y PORTA C.P.U.	1
511010060 0003028372	MESA PARA CIBER C/PORTA TECLADO Y PORTA C.P.U.	1
511010060 0003028373	MESA PARA CIBER C/PORTA TECLADO Y PORTA C.P.U.	1
511010060 0003028374	MESA PARA CIBER C/PORTA TECLADO Y PORTA C.P.U.	1
511010060 0003028375	MESA PARA CIBER C/PORTA TECLADO Y PORTA CPU	1
511010060 0003028376	MESA PARA CIBER C/PORTA TECLADO Y PORTA CPU.	1
511010060 0003028377	MESA PARA CIBER C/PORTA TECLADO Y PORTA CPU.	1

GOBIERNO DEL ESTADO DE AGUASCALIENTES
SECRETARÍA DE FINANZAS
BIENES MUEBLES
AL 31 DE DICIEMBRE DE 2019
(PESOS)

CÓDIGO	DESCRIPCIÓN DEL BIEN MUEBLE	VALOR EN LIBROS
511010060 0003028378	MESA PARA CIBER C/PORTA TECLADO Y PORTA CPU.	1
511010060 0003028379	MESA PARA CIBER C/PORTA TECLADO Y PORTA CPU.	1
511010060 0003028380	MESA PARA CIBER C/PORTA TECLADO Y PORTA CPU.	1
511010060 0003028381	MESA PARA CIBER C/PORTA TECLADO Y PORTA CPU.	1
511010060 0003028382	MESA PARA CIBER C/PORTA TECLADO Y PORTA CPU.	1
511010060 0003028383	MESA PARA CIBER C/PORTA TECLADO Y PORTA CPU.	1
511010060 0003028384	MESA PARA CIBER C/PORTA TECLADO Y PORTA CPU.	1
511010060 0003028385	MESA PARA CIBER CON PORTA TECLADO Y PORTA CPU	1
511010060 0003028386	MESA PARA CIBER CON PORTA TECLADO Y PORTA CPU	1
511010060 0003028387	MESA PARA CIBER CON PORTA TECLADO Y PORTA CPU	1
511010060 0003028388	MESA PARA CIBER CON PORTA TECLADO Y PORTA CPU	1
511010060 0003028389	MESA PARA CIBER CON PORTA TECLADO Y PORTA CPU	1
511010060 0003028390	MESA PARA CIBER CON PORTA TECLADO Y PORTA CPU	1
511010060 0003028391	MESA PARA CIBER CON PORTA TECLADO Y PORTA CPU	1
511010060 0003028392	MESA PARA CIBER CON PORTA TECLADO Y PORTA CPU	1
511010060 0003028393	MESA PARA CIBER CON PORTA TECLADO Y PORTA CPU	1
511010060 0003028394	MESA PARA CIBER CON PORTA TECLADO Y PORTA CPU	1
511010060 0003028395	MESA PARA CIBER CON PORTA TECLADO Y PORTA CPU	1
511010060 0003028396	MESA PARA CIBER CON PORTA TECLADO Y PORTA CPU	1
511010060 0003028397	MESA PARA CIBER CON PORTA TECLADO Y PORTA CPU	1
511010060 0003028398	MESA PARA CIBER CON PORTA TECLADO Y PORTA CPU	1
511010060 0003028399	MESA PARA CIBER CON PORTA TECLADO Y PORTA CPU	1
511010060 0003028400	MESA PARA CIRUGPA	1
511010060 0003028401	MESA PARA CIRUGPA	1
511010060 0003028402	MESA PARA COMEDOR	1
511010060 0003028403	MESA PARA COMEDOR	1
511010060 0003028404	MESA PARA COMEDOR	1
511010060 0003028405	MESA PARA COMEDOR DE MADERA	1
511010060 0003028406	MESA PARA COMPUTADOR DE MADERA	1
511010060 0003028407	MESA PARA COMPUTADORA	1
511010060 0003028408	MESA PARA COMPUTADORA	1
511010060 0003028409	MESA PARA COMPUTADORA	1
511010060 0003028410	MESA PARA COMPUTADORA	1
511010060 0003028411	MESA PARA COMPUTADORA	1
511010060 0003028412	MESA PARA COMPUTADORA	1
511010060 0003028413	MESA PARA COMPUTADORA	1
511010060 0003028414	MESA PARA COMPUTADORA	1
511010060 0003028416	MESA PARA COMPUTADORA	1
511010060 0003028417	MESA PARA COMPUTADORA	1
511010060 0003028418	MESA PARA COMPUTADORA	1
511010060 0003028419	MESA PARA COMPUTADORA	1
511010060 0003028420	MESA PARA COMPUTADORA	1
511010060 0003028421	MESA PARA COMPUTADORA	1

GOBIERNO DEL ESTADO DE AGUASCALIENTES
SECRETARÍA DE FINANZAS
BIENES MUEBLES
AL 31 DE DICIEMBRE DE 2019
(PESOS)

CÓDIGO	DESCRIPCIÓN DEL BIEN MUEBLE	VALOR EN LIBROS
511010060 0003028422	MESA PARA COMPUTADORA	1
511010060 0003028423	MESA PARA COMPUTADORA	1
511010060 0003028424	MESA PARA COMPUTADORA	1
511010060 0003028425	MESA PARA COMPUTADORA (SAE)	1
511010060 0003028426	MESA PARA COMPUTADORA	1
511010060 0003028427	MESA PARA COMPUTADORA	1
511010060 0003028428	MESA PARA COMPUTADORA	1
511010060 0003028429	MESA PARA COMPUTADORA	1
511010060 0003028430	MESA PARA COMPUTADORA	1
511010060 0003028431	MESA PARA COMPUTADORA	1
511010060 0003028433	MESA PARA COMPUTADORA	1
511010060 0003028434	MESA PARA COMPUTADORA	1
511010060 0003028435	MESA PARA COMPUTADORA	1
511010060 0003028436	MESA PARA COMPUTADORA	1
511010060 0003028437	MESA PARA COMPUTADORA	1
511010060 0003028438	MESA PARA COMPUTADORA	1
511010060 0003028439	MESA PARA COMPUTADORA	1
511010060 0003028440	MESA PARA COMPUTADORA	1
511010060 0003028441	MESA PARA COMPUTADORA	1
511010060 0003028442	MESA PARA COMPUTADORA	1
511010060 0003028443	MESA PARA COMPUTADORA	1
511010060 0003028444	MESA PARA COMPUTADORA	1
511010060 0003028445	MESA PARA COMPUTADORA	1
511010060 0003028447	MESA PARA COMPUTADORA	1
511010060 0003028450	MESA PARA COMPUTADORA	1
511010060 0003028451	MESA PARA COMPUTADORA	1
511010060 0003028452	MESA PARA COMPUTADORA	1
511010060 0003028453	MESA PARA COMPUTADORA	1
511010060 0003028454	MESA PARA COMPUTADORA	1
511010060 0003028455	MESA PARA COMPUTADORA	1
511010060 0003028456	MESA PARA COMPUTADORA	1
511010060 0003028457	MESA PARA COMPUTADORA	1
511010060 0003028458	MESA PARA COMPUTADORA	1
511010060 0003028459	MESA PARA COMPUTADORA	1
511010060 0003028460	MESA PARA COMPUTADORA	1
511010060 0003028461	MESA PARA COMPUTADORA	1
511010060 0003028462	MESA PARA COMPUTADORA	1
511010060 0003028463	MESA PARA COMPUTADORA CON RODAJES	1
511010060 0003028464	MESA PARA COMPUTADORA TUBULAR	1
511010060 0003028465	MESA PARA COMPUTADORA 1 PUERTA	1
511010060 0003028467	MESA PARA COMPUTADORA 3 ENTREPAÑOS C/ PORTATECLADO CORREDIZO	1
511010060 0003028468	MESA PARA COMPUTADORA BASE METALICA CON CUBIERTA DE MADERA	1
511010060 0003028469	MESA PARA COMPUTADORA BASE METALICA CON CUBIERTA DE MADERA	1

GOBIERNO DEL ESTADO DE AGUASCALIENTES
SECRETARÍA DE FINANZAS
BIENES MUEBLES
AL 31 DE DICIEMBRE DE 2019
(PESOS)

CÓDIGO	DESCRIPCIÓN DEL BIEN MUEBLE	VALOR EN LIBROS
511010060 0003028471	MESA PARA COMPUTADORA CON CAJONES	1
511010060 0003028472	MESA PARA COMPUTADORA CON CUBIERTA DE FORMAICA	1
511010060 0003028473	MESA PARA COMPUTADORA CON CUBIERTA DE FORMAICA	1
511010060 0003028474	MESA PARA COMPUTADORA CON CUBIERTA DE MADERA	1
511010060 0003028476	MESA PARA COMPUTADORA CON LIBRERO	1
511010060 0003028477	MESA PARA COMPUTADORA CON MADERA	1
511010060 0003028478	MESA PARA COMPUTADORA CON MADERA	1
511010060 0003028479	MESA PARA COMPUTADORA CON PORTATECLADO	1
511010060 0003028480	MESA PARA COMPUTADORA CON PORTATECLADO	1
511010060 0003028481	MESA PARA COMPUTADORA CON PORTATECLADO	1
511010060 0003028482	MESA PARA COMPUTADORA CON PORTATECLADO EN FORMAICA	1
511010060 0003028483	MESA PARA COMPUTADORA CON PORTATECLADO EN FORMAICA COLOR GRIS	1
511010060 0003028484	MESA PARA COMPUTADORA CON PORTATECLADO EN TUBULAR Y FORMAICA	1
511010060 0003028485	MESA PARA COMPUTADORA CON PORTATECLADO EN TUBULAR Y FORMAICA	1
511010060 0003028486	MESA PARA COMPUTADORA CON RODAJAS	1
511010060 0003028487	MESA PARA COMPUTADORA CON RODAJAS	1
511010060 0003028488	MESA PARA COMPUTADORA CON RODAJAS DE MADERA	1
511010060 0003028491	MESA PARA COMPUTADORA DE 3 ENTREPAÑOS CON RODAJAS	1
511010060 0003028492	MESA PARA COMPUTADORA DE COLOR BEIGE 1.20 * 0.60	1
511010060 0003028493	MESA PARA COMPUTADORA DE FORMAICA	1
511010060 0003028494	MESA PARA COMPUTADORA DE MADERA	1
511010060 0003028495	MESA PARA COMPUTADORA DE MADERA	1
511010060 0003028496	MESA PARA COMPUTADORA DE MADERA	1
511010060 0003028497	MESA PARA COMPUTADORA DE MADERA	1
511010060 0003028498	MESA PARA COMPUTADORA DE MADERA	1
511010060 0003028499	MESA PARA COMPUTADORA DE MADERA	1
511010060 0003028500	MESA PARA COMPUTADORA DE MADERA	1
511010060 0003028501	MESA PARA COMPUTADORA DE MADERA	1
511010060 0003028502	MESA PARA COMPUTADORA DE MADERA	1
511010060 0003028503	MESA PARA COMPUTADORA DE MADERA	1
511010060 0003028504	MESA PARA COMPUTADORA DE MADERA	1
511010060 0003028505	MESA PARA COMPUTADORA DE MADERA	1
511010060 0003028506	MESA PARA COMPUTADORA DE MADERA	1
511010060 0003028507	MESA PARA COMPUTADORA DE MADERA	1
511010060 0003028508	MESA PARA COMPUTADORA DE MADERA	1
511010060 0003028509	MESA PARA COMPUTADORA DE MADERA	1
511010060 0003028510	MESA PARA COMPUTADORA DE MADERA	1
511010060 0003028514	MESA PARA COMPUTADORA DE MADERA	1
511010060 0003028515	MESA PARA COMPUTADORA DE MADERA	1
511010060 0003028519	MESA PARA COMPUTADORA DE MADERA	1
511010060 0003028520	MESA PARA COMPUTADORA DE MADERA	1
511010060 0003028522	MESA PARA COMPUTADORA DE MADERA	1
511010060 0003028523	MESA PARA COMPUTADORA DE MADERA	1

GOBIERNO DEL ESTADO DE AGUASCALIENTES
SECRETARÍA DE FINANZAS
BIENES MUEBLES
AL 31 DE DICIEMBRE DE 2019
(PESOS)

CÓDIGO	DESCRIPCIÓN DEL BIEN MUEBLE	VALOR EN LIBROS
511010060 0003028524	MESA PARA COMPUTADORA DE MADERA	1
511010060 0003028525	MESA PARA COMPUTADORA DE MADERA	1
511010060 0003028526	MESA PARA COMPUTADORA DE MADERA	1
511010060 0003028527	MESA PARA COMPUTADORA DE MADERA	1
511010060 0003028528	MESA PARA COMPUTADORA DE MADERA	1
511010060 0003028531	MESA PARA COMPUTADORA DE MADERA	1
511010060 0003028532	MESA PARA COMPUTADORA DE MADERA	1
511010060 0003028535	MESA PARA COMPUTADORA DE MADERA	1
511010060 0003028536	MESA PARA COMPUTADORA DE MADERA	1
511010060 0003028537	MESA PARA COMPUTADORA DE MADERA	1
511010060 0003028538	MESA PARA COMPUTADORA DE MADERA	1
511010060 0003028539	MESA PARA COMPUTADORA DE MADERA	1
511010060 0003028540	MESA PARA COMPUTADORA DE MADERA 1.20 * 0.60	1
511010060 0003028541	MESA PARA COMPUTADORA DE MADERA COLOR BEIGE 1.20 * 0.60	1
511010060 0003028543	MESA PARA COMPUTADORA DE MADERA COLOR BEIGE DE 1.20x.60 mts.	1
511010060 0003028544	MESA PARA COMPUTADORA DE MADERA COLOR BEIGE DE 1.20x.60 Mts.	1
511010060 0003028545	MESA PARA COMPUTADORA DE MADERA COLOR BEIGE DE 1.20x.60 mts.	1
511010060 0003028546	MESA PARA COMPUTADORA DE MADERA COLOR BEIGE DE 1.20x.60 mts.	1
511010060 0003028547	MESA PARA COMPUTADORA DE MADERA COLOR BEIGE DE 1.20x.60 mts.	1
511010060 0003028549	MESA PARA COMPUTADORA DE MADERA COLOR BEIGE DE 1.20x.60 mts.	1
511010060 0003028550	MESA PARA COMPUTADORA DE MADERA COLOR BEIGE DE 1.20x.60 mts.	1
511010060 0003028551	MESA PARA COMPUTADORA DE MADERA COLOR BEIGE DE 1.20x.60 mts.	1
511010060 0003028553	MESA PARA COMPUTADORA DE MADERA COLOR BLANCA	1
511010060 0003028554	MESA PARA COMPUTADORA DE MADERA CON 1 CAJON 1 GAVETA Y RODAJAS	1
511010060 0003028555	MESA PARA COMPUTADORA DE MADERA CON 1 CAJON Y RODAJAS	1
511010060 0003028556	MESA PARA COMPUTADORA DE MADERA CON 1 CAJON Y RODAJAS	1
511010060 0003028557	MESA PARA COMPUTADORA DE MADERA CON 1 CAJON Y RODAJAS	1
511010060 0003028559	MESA PARA COMPUTADORA DE MADERA CON 1 ENTREPAÑO	1
511010060 0003028560	MESA PARA COMPUTADORA DE MADERA CON 3 ENTREPAÑOS, 1 CAJON Y RODAJAS	1
511010060 0003028561	MESA PARA COMPUTADORA DE MADERA CON LIBRERO	1
511010060 0003028562	MESA PARA COMPUTADORA DE MADERA CON LIBRERO	1
511010060 0003028563	MESA PARA COMPUTADORA DE MADERA CON RODAJAS	1
511010060 0003028564	MESA PARA COMPUTADORA DE MADERA CON RODAJAS	1
511010060 0003028565	MESA PARA COMPUTADORA DE MADERA CON RODAJAS 1 CAJON Y LIBRERO	1
511010060 0003028566	MESA PARA COMPUTADORA DE MADERA CON Y RODAJAS	1
511010060 0003028567	MESA PARA COMPUTADORA DE MADERA DE 1.67 x .48	1
511010060 0003028568	MESA PARA COMPUTADORA DE MADERE COLOR BEIGE DE 1.20x.60	1
511010060 0003028569	MESA PARA COMPUTADORA DE MADERE COLOR BEIGE DE 1.20x.60	1
511010060 0003028570	MESA PARA COMPUTADORA DE PLASTICO	1
511010060 0003028571	MESA PARA COMPUTADORA DE PLASTICO C/CREMA	1
511010060 0003028572	MESA PARA COMPUTADORA DE PLASTICO C/NEGRO	1
511010060 0003028573	MESA PARA COMPUTADORA DE PLASTICO CON RODAJAS	1
511010060 0003028577	MESA PARA COMPUTADORA EN TUBULAR CON CUBIERTA DE MADERA	1

GOBIERNO DEL ESTADO DE AGUASCALIENTES
SECRETARÍA DE FINANZAS
BIENES MUEBLES
AL 31 DE DICIEMBRE DE 2019
(PESOS)

CÓDIGO	DESCRIPCIÓN DEL BIEN MUEBLE	VALOR EN LIBROS
511010060 0003028578	MESA PARA COMPUTADORA EN TUBULAR CON MADERA	1
511010060 0003028579	MESA PARA COMPUTADORA METALICA C/ CUBIERTA DE MADERA	1
511010060 0003028580	MESA PARA COMPUTADORA METALICA C/ CUBIERTA DE MADERA	1
511010060 0003028581	MESA PARA COMPUTADORA METALICA C/CUBIERTA DE MADERA	1
511010060 0003028582	MESA PARA COMPUTADORA METALICA CUBIERTA DE MADERA	1
511010060 0003028586	MESA PARA COMPUTADORA METALICA CUBIERTA EN MELAMINA DE 1.50x.75 Mts. COLOR BLANCO	1
511010060 0003028587	MESA PARA COMPUTADORA TUBULAR	1
511010060 0003028588	MESA PARA COMPUTADORA TUBULAR	1
511010060 0003028589	MESA PARA COMPUTADORA TUBULAR CON CUBIERTA DE MADERA	1
511010060 0003028590	MESA PARA COMPUTADORA TUBULAR CON CUBIERTA DE MADERA	1
511010060 0003028591	MESA PARA COMPUTADORA TUBULAR CON CUBIERTA DE MADERA	1
511010060 0003028592	MESA PARA COMPUTADORA TUBULAR CON CUBIERTA DE MADERA	1
511010060 0003028593	MESA PARA COMPUTADORA TUBULAR CON FORMAICA	1
511010060 0003028594	MESA PARA COMPUTADORA TUBULAR CON FORMAICA	1
511010060 0003028595	MESA PARA COMPUTADORA TUBULAR CON FORMAICA	1
511010060 0003028596	MESA PARA COMPUTADORA TUBULAR CON FORMAICA Y RODAJAS	1
511010060 0003028597	MESA PARA COMPUTADORA TUBULAR CON RODAJAS	1
511010060 0003028598	MESA PARA COMPUTADORA TUBULAR DE FORMAICA COLOR BLANCA	1
511010060 0003028599	MESA PARA COMPUTADORA	1
511010060 0003028600	MESA PARA COPIADORA	1
511010060 0003028601	MESA PARA CORTE ,MEDIDAS 3.66*2.00*090 CON MATERIAL REFORZADO MALAMINA DE 19MM Y REGULADORES DE ALTURA	1
511010060 0003028602	MESA PARA DE SERVICIO	1
511010060 0003028603	MESA PARA EQUIPO ACCMARK	1
511010060 0003028604	MESA PARA EQUIPO ACCMARK	1
511010060 0003028606	MESA PARA FOTOCOPIADORA CON 1 PUERTA	1
511010060 0003028607	MESA PARA FOTOCOPIADORA DE MADERA CON RODAJAS	1
511010060 0003028608	MESA PARA FOTOCOPIADORA DE METAL	2
511010060 0003028609	MESA PARA IMPRESORA	1
511010060 0003028610	MESA PARA IMPRESORA	1
511010060 0003028612	MESA PARA IMPRESORA COLOR BEIGE 0.80 * 0.60	1
511010060 0003028613	MESA PARA IMPRESORA COLOR BEIGE DE MADERA DE .80x.60 Cms.	1
511010060 0003028614	MESA PARA IMPRESORA CON 1 ENTREPAÑO	1
511010060 0003028615	MESA PARA IMPRESORA CON RODAJAS	1
511010060 0003028616	MESA PARA IMPRESORA CON RODAJAS	1
511010060 0003028617	MESA PARA IMPRESORA CON RODAJAS	1
511010060 0003028618	MESA PARA IMPRESORA CON RODAJAS	1
511010060 0003028619	MESA PARA IMPRESORA CON RODAJAS, 1 ENTREPAÑO	1
511010060 0003028620	MESA PARA IMPRESORA DE ,60*,60 CMS.	1
511010060 0003028621	MESA PARA IMPRESORA DE ,80*,60 CMS	1
511010060 0003028625	MESA PARA IMPRESORA DE MADERA	1
511010060 0003028627	MESA PARA IMPRESORA DE MADERA	1
511010060 0003028631	MESA PARA IMPRESORA DE MADERA	1

GOBIERNO DEL ESTADO DE AGUASCALIENTES
SECRETARÍA DE FINANZAS
BIENES MUEBLES
AL 31 DE DICIEMBRE DE 2019
(PESOS)

CÓDIGO	DESCRIPCIÓN DEL BIEN MUEBLE	VALOR EN LIBROS
511010060 0003028632	MESA PARA IMPRESORA DE MADERA	1
511010060 0003028633	MESA PARA IMPRESORA DE MADERA COLOR BEIGE DE .80x.60 mts.	1
511010060 0003028634	MESA PARA IMPRESORA DE MADERA CON 2 ENTREPAÑOS	1
511010060 0003028636	MESA PARA IMPRESORA METALICA CON RODAJAS	1
511010060 0003028637	MESA PARA IMPRESORA O COMPUTADORA	1
511010060 0003028638	MESA PARA IMPRESORA O COMPUTADORA	1
511010060 0003028639	MESA PARA IMPRESORA a COMPUTADORA DE MADERA	1
511010060 0003028640	MESA PARA INSTRUMENTAL DENTISTA	1
511010060 0003028641	MESA PARA JARDIN	2
511010060 0003028642	MESA PARA JARDIN	2
511010060 0003028643	MESA PARA JUNTA O DE TRABAJO DE MADERA C/TINTO	1
511010060 0003028644	MESA PARA JUNTAS	1
511010060 0003028645	MESA PARA JUNTAS	1
511010060 0003028646	MESA PARA JUNTAS	1
511010060 0003028647	MESA PARA JUNTAS	1
511010060 0003028648	MESA PARA JUNTAS	1
511010060 0003028649	MESA PARA JUNTAS	1
511010060 0003028650	MESA PARA JUNTAS	1
511010060 0003028651	MESA PARA JUNTAS	1
511010060 0003028652	MESA PARA JUNTAS	1
511010060 0003028653	MESA PARA JUNTAS	1
511010060 0003028654	MESA PARA JUNTAS	1
511010060 0003028655	MESA REDONDA PARA JUNTAS DE 1.20 MTS. DE DIAMETRO	1
511010060 0003028656	MESA PARA JUNTAS DE 1,80*1,20	1
511010060 0003028657	MESA PARA JUNTAS DE 4.80*1.20 MTS. DE MADERA EN CAOBA FORMA RECTANGULAR CON 3 PEDESTALES	1
511010060 0003028658	MESA PARA JUNTAS DE MADERA	1
511010060 0003028659	MESA PARA JUNTAS DE MADERA	1
511010060 0003028660	MESA PARA JUNTAS DE MADERA	1
511010060 0003028661	MESA PARA JUNTAS DE MADERA	1
511010060 0003028662	MESA PARA JUNTAS DE MADERA	1
511010060 0003028663	MESA PARA JUNTAS DE MADERA	1
511010060 0003028664	MESA PARA JUNTAS DE MADERA	1
511010060 0003028666	MESA PARA JUNTAS DE MADERA	1
511010060 0003028668	MESA PARA JUNTAS DE MADERA	1
511010060 0003028669	MESA PARA JUNTAS DE MADERA	1
511010060 0003028670	MESA PARA JUNTAS DE MADERA	1
511010060 0003028671	MESA PARA JUNTAS DE MADERA	1
511010060 0003028672	MESA PARA JUNTAS DE MADERA	1
511010060 0003028675	MESA PARA JUNTAS DE MADERA CON CUBIERTA DE CRISTAL	1
511010060 0003028676	MESA PARA JUNTAS DE MADERA REDONDA	1
511010060 0003028677	MESA PARA JUNTAS DE MADERA REDONDA	1
511010060 0003028679	MESA PARA JUNTAS DE MADERA REDONDA CON PEDESTAL METALICO	1
511010060 0003028680	MESA PARA JUNTAS DE MADERA Y TUBULAR EN FORMAICA CIRCULAR	1

GOBIERNO DEL ESTADO DE AGUASCALIENTES
SECRETARÍA DE FINANZAS
BIENES MUEBLES
AL 31 DE DICIEMBRE DE 2019
(PESOS)

CÓDIGO	DESCRIPCIÓN DEL BIEN MUEBLE	VALOR EN LIBROS
511010060 0003028681	MESA PARA JUNTAS DE TRABAJO	1
511010060 0003028682	MESA PARA JUNTAS DE TRABAJO	1
511010060 0003028683	MESA PARA JUNTAS EN MADERA CON CUBIERTA DE CRISTAL	1
511010060 0003028684	MESA PARA JUNTAS METALICA	1
511010060 0003028685	MESA PARA JUNTAS O DE TRABAJO	1
511010060 0003028686	MESA PARA JUNTAS O DE TRABAJO	1
511010060 0003028688	MESA PARA JUNTAS O DE TRABAJO	1
511010060 0003028690	MESA PARA JUNTAS O DE TRABAJO	1
511010060 0003028692	MESA PARA JUNTAS O DE TRABAJO	1
511010060 0003028693	MESA PARA JUNTAS O DE TRABAJO	1
511010060 0003028694	MESA PARA JUNTAS O DE TRABAJO	1
511010060 0003028695	MESA PARA JUNTAS O DE TRABAJO	1
511010060 0003028696	MESA PARA JUNTAS O DE TRABAJO	1
511010060 0003028698	MESA PARA JUNTAS O DE TRABAJO CIRCULAR PLEGABLE	1
511010060 0003028699	MESA PARA JUNTAS O DE TRABAJO CON CUBIERTA DE MADERA	1
511010060 0003028700	MESA PARA JUNTAS O DE TRABAJO DE MADERA	1
511010060 0003028701	MESA PARA JUNTAS O DE TRABAJO DE MADERA	1
511010060 0003028702	MESA PARA JUNTAS O DE TRABAJO DE MADERA	1
511010060 0003028703	MESA PARA JUNTAS O DE TRABAJO DE MADERA	1
511010060 0003028704	MESA PARA JUNTAS O DE TRABAJO DE MADERA	1
511010060 0003028705	MESA PARA JUNTAS O DE TRABAJO DE MADERA	1
511010060 0003028706	MESA PARA JUNTAS O DE TRABAJO DE MADERA	1
511010060 0003028708	MESA PARA JUNTAS O DE TRABAJO DE MADERA	1
511010060 0003028709	MESA PARA JUNTAS O DE TRABAJO DE MADERA EN TUBULAR C/NEGRO	1
511010060 0003028710	MESA PARA JUNTAS O DE TRABAJO DE MADERA EN TUBULAR C/NEGRO	1
511010060 0003028712	MESA PARA JUNTAS O DE TRABAJO DE MADERA EN TUBULAR C/NEGRO	1
511010060 0003028713	MESA PARA JUNTAS O DE TRABAJO DE MADERA EN TUBULAR C/NEGRO	1
511010060 0003028714	MESA PARA JUNTAS O DE TRABAJO DE MADERA EN TUBULAR C/NEGRO	1
511010060 0003028715	MESA PARA JUNTAS O DE TRABAJO EN MADERA	1
511010060 0003028716	MESA PARA JUNTAS O DE TRABAJO PLEGABLE	1
511010060 0003028717	MESA PARA JUNTAS OVALADA	1
511010060 0003028718	MESA PARA JUNTAS OVALADA DE MADERA	1
511010060 0003028719	MESA PARA JUNTAS REDONDA	1
511010060 0003028720	MESA PARA JUNTAS REDONDA CON CUBIERTA DE CRISTAL	1
511010060 0003028721	MESA PARA JUNTAS REDONDA CON CUBIERTA DE CRISTAL	1
511010060 0003028722	MESA PARA MAQ. DE ESCRIBIR CON RODAJAS	1
511010060 0003028723	MESA PARA MAQUINA DE ESCRIBIR	1
511010060 0003028724	MESA PARA MAQUINA DE ESCRIBIR	1
511010060 0003028725	MESA PARA MAQUINA DE ESCRIBIR	1
511010060 0003028726	MESA PARA MAQUINA DE ESCRIBIR	1
511010060 0003028727	MESA PARA MAQUINA DE ESCRIBIR	1
511010060 0003028728	MESA PARA MAQUINA DE ESCRIBIR	1
511010060 0003028729	MESA PARA MAQUINA DE ESCRIBIR	1

GOBIERNO DEL ESTADO DE AGUASCALIENTES
SECRETARÍA DE FINANZAS
BIENES MUEBLES
AL 31 DE DICIEMBRE DE 2019
(PESOS)

CÓDIGO	DESCRIPCIÓN DEL BIEN MUEBLE	VALOR EN LIBROS
511010060 0003028730	MESA PARA MAQUINA DE ESCRIBIR	1
511010060 0003028731	MESA PARA MAQUINA DE ESCRIBIR	1
511010060 0003028732	MESA PARA MAQUINA DE ESCRIBIR	1
511010060 0003028733	MESA PARA MAQUINA DE ESCRIBIR	1
511010060 0003028734	MESA PARA MAQUINA DE ESCRIBIR	1
511010060 0003028735	MESA PARA MAQUINA DE ESCRIBIR	1
511010060 0003028736	MESA PARA MAQUINA DE ESCRIBIR	1
511010060 0003028737	MESA PARA MAQUINA DE ESCRIBIR	1
511010060 0003028739	MESA PARA MAQUINA DE ESCRIBIR	1
511010060 0003028740	MESA PARA MAQUINA DE ESCRIBIR	1
511010060 0003028741	MESA PARA MAQUINA DE ESCRIBIR	1
511010060 0003028742	MESA PARA MAQUINA DE ESCRIBIR	1
511010060 0003028743	MESA PARA MAQUINA DE ESCRIBIR	1
511010060 0003028744	MESA PARA MAQUINA DE ESCRIBIR	1
511010060 0003028745	MESA PARA MAQUINA DE ESCRIBIR	1
511010060 0003028746	MESA PARA MAQUINA DE ESCRIBIR	1
511010060 0003028747	MESA PARA MAQUINA DE ESCRIBIR	1
511010060 0003028748	MESA PARA MAQUINA DE ESCRIBIR	1
511010060 0003028749	MESA PARA MAQUINA DE ESCRIBIR	1
511010060 0003028750	MESA PARA MAQUINA DE ESCRIBIR	1
511010060 0003028752	MESA PARA MAQUINA DE ESCRIBIR CON 1 ENTREPAÑO	1
511010060 0003028753	MESA PARA MAQUINA DE ESCRIBIR CON RODAJAS	1
511010060 0003028754	MESA PARA MAQUINA DE ESCRIBIR CON RODAJAS	1
511010060 0003028755	MESA PARA MAQUINA DE ESCRIBIR DE MADERA CON RODAJAS	1
511010060 0003028756	MESA PARA MAQUINA DE ESCRIBIR C/ RODAJAS	1
511010060 0003028757	MESA PARA MAQUINA DE ESCRIBIR C/ RODAJAS	1
511010060 0003028758	MESA PARA MAQUINA DE ESCRIBIR C/ RODAJAS	1
511010060 0003028759	MESA PARA MAQUINA DE ESCRIBIR CON 1 ENTREPAÑO	1
511010060 0003028760	MESA PARA MAQUINA DE ESCRIBIR CON 1 REPIZA	1
511010060 0003028761	MESA PARA MAQUINA DE ESCRIBIR CON CUBIERTA Y RODAJE	1
511010060 0003028762	MESA PARA MAQUINA DE ESCRIBIR CON RODAJAS	1
511010060 0003028763	MESA PARA MAQUINA DE ESCRIBIR CON RODAJAS	1
511010060 0003028764	MESA PARA MAQUINA DE ESCRIBIR CON RODAJAS	1
511010060 0003028765	MESA PARA MAQUINA DE ESCRIBIR CON RODAJAS	1
511010060 0003028766	MESA PARA MAQUINA DE ESCRIBIR CON RODAJAS	1
511010060 0003028767	MESA PARA MAQUINA DE ESCRIBIR CON RODAJAS	1
511010060 0003028768	MESA PARA MAQUINA DE ESCRIBIR CON RODAJAS	1
511010060 0003028769	MESA PARA MAQUINA DE ESCRIBIR CON RODAJAS	1
511010060 0003028770	MESA PARA MAQUINA DE ESCRIBIR CON RODAJAS	1
511010060 0003028771	MESA PARA MAQUINA DE ESCRIBIR CON RODAJAS	1
511010060 0003028772	MESA PARA MAQUINA DE ESCRIBIR CON RODAJAS	1
511010060 0003028773	MESA PARA MAQUINA DE ESCRIBIR CON RODAJAS	1
511010060 0003028774	MESA PARA MAQUINA DE ESCRIBIR CON RODAJAS	1

GOBIERNO DEL ESTADO DE AGUASCALIENTES
SECRETARÍA DE FINANZAS
BIENES MUEBLES
AL 31 DE DICIEMBRE DE 2019
(PESOS)

CÓDIGO	DESCRIPCIÓN DEL BIEN MUEBLE	VALOR EN LIBROS
511010060 0003028775	MESA PARA MAQUINA DE ESCRIBIR CON RODAJAS	1
511010060 0003028776	MESA PARA MAQUINA DE ESCRIBIR CON RODAJAS	1
511010060 0003028777	MESA PARA MAQUINA DE ESCRIBIR CON RODAJAS	1
511010060 0003028778	MESA PARA MAQUINA DE ESCRIBIR CON RODAJAS	1
511010060 0003028779	MESA PARA MAQUINA DE ESCRIBIR CON RODAJAS	1
511010060 0003028780	MESA PARA MAQUINA DE ESCRIBIR CON RODAJAS	1
511010060 0003028781	MESA PARA MAQUINA DE ESCRIBIR CON RODAJAS	1
511010060 0003028782	MESA PARA MAQUINA DE ESCRIBIR CON RODAJAS	1
511010060 0003028783	MESA PARA MAQUINA DE ESCRIBIR CON RODAJAS	1
511010060 0003028784	MESA PARA MAQUINA DE ESCRIBIR CON RODAJAS	1
511010060 0003028785	MESA PARA MAQUINA DE ESCRIBIR CON RODAJAS	1
511010060 0003028786	MESA PARA MAQUINA DE ESCRIBIR CON RODAJAS	1
511010060 0003028787	MESA PARA MAQUINA DE ESCRIBIR CON RODAJAS	1
511010060 0003028788	MESA PARA MAQUINA DE ESCRIBIR CON RODAJAS	1
511010060 0003028789	MESA PARA MAQUINA DE ESCRIBIR CON RODAJAS	1
511010060 0003028790	MESA PARA MAQUINA DE ESCRIBIR CON RODAJAS	1
511010060 0003028791	MESA PARA MAQUINA DE ESCRIBIR CON RODAJAS	1
511010060 0003028792	MESA PARA MAQUINA DE ESCRIBIR CON RODAJAS	1
511010060 0003028793	MESA PARA MAQUINA DE ESCRIBIR CON RODAJAS	1
511010060 0003028794	MESA PARA MAQUINA DE ESCRIBIR CON RODAJAS	1
511010060 0003028795	MESA PARA MAQUINA DE ESCRIBIR CON RODAJAS	1
511010060 0003028796	MESA PARA MAQUINA DE ESCRIBIR CON RODAJAS	1
511010060 0003028797	MESA PARA MAQUINA DE ESCRIBIR CON RODAJAS	1
511010060 0003028798	MESA PARA MAQUINA DE ESCRIBIR CON RODAJAS	1
511010060 0003028799	MESA PARA MAQUINA DE ESCRIBIR CON RODAJAS	1
511010060 0003028800	MESA PARA MAQUINA DE ESCRIBIR CON RODAJAS	1
511010060 0003028801	MESA PARA MAQUINA DE ESCRIBIR CON RODAJAS	1
511010060 0003028802	MESA PARA MAQUINA DE ESCRIBIR CON RODAJAS	1
511010060 0003028803	MESA PARA MAQUINA DE ESCRIBIR CON RODAJAS	1
511010060 0003028804	MESA PARA MAQUINA DE ESCRIBIR CON RODAJAS	1
511010060 0003028805	MESA PARA MAQUINA DE ESCRIBIR CON RODAJAS EN MADERA	1
511010060 0003028806	MESA PARA MAQUINA DE ESCRIBIR CON RODAJAS 1 REPIZA	1
511010060 0003028807	MESA PARA MAQUINA DE ESCRIBIR CON RODAJAS CON FORMAICA	1
511010060 0003028808	MESA PARA MAQUINA DE ESCRIBIR CON RODAJAS CON FORMAICA	1
511010060 0003028809	MESA PARA MAQUINA DE ESCRIBIR CON RODAJAS DE ,45",45 CMS.	1
511010060 0003028811	MESA PARA MAQUINA DE ESCRIBIR CON RODAJAS DE MADERA	1
511010060 0003028812	MESA PARA MAQUINA DE ESCRIBIR CON RODAJAS DE MADERA	1
511010060 0003028813	MESA PARA MAQUINA DE ESCRIBIR CON RODAJAS DE MADERA, BASE METALICA	1
511010060 0003028814	MESA PARA MAQUINA DE ESCRIBIR CON RODAJAS METALICA	1
511010060 0003028815	MESA PARA MAQUINA DE ESCRIBIR CON RODAJAS METALICA	1
511010060 0003028816	MESA PARA MAQUINA DE ESCRIBIR CON RODAJAS METALICA	1
511010060 0003028817	MESA PARA MAQUINA DE ESCRIBIR CON RODAJAS METALICA	1
511010060 0003028818	MESA PARA MAQUINA DE ESCRIBIR CON RODAJAS METALICA Y BASE DE MADERA	1

GOBIERNO DEL ESTADO DE AGUASCALIENTES
SECRETARÍA DE FINANZAS
BIENES MUEBLES
AL 31 DE DICIEMBRE DE 2019
(PESOS)

CÓDIGO	DESCRIPCIÓN DEL BIEN MUEBLE	VALOR EN LIBROS
511010060 0003028819	MESA PARA MAQUINA DE ESCRIBIR CON RODAJAS, DE MADERA	1
511010060 0003028820	MESA PARA MAQUINA DE ESCRIBIR CON RODJAS	1
511010060 0003028821	MESA PARA MAQUINA DE ESCRIBIR DE MADERA	1
511010060 0003028822	MESA PARA MAQUINA DE ESCRIBIR DE MADERA	1
511010060 0003028823	MESA PARA MAQUINA DE ESCRIBIR DE MADERA	1
511010060 0003028824	MESA PARA MAQUINA DE ESCRIBIR DE MADERA	1
511010060 0003028825	MESA PARA MAQUINA DE ESCRIBIR DE MADERA	1
511010060 0003028826	MESA PARA MAQUINA DE ESCRIBIR DE MADERA	1
511010060 0003028827	MESA PARA MAQUINA DE ESCRIBIR DE MADERA	1
511010060 0003028828	MESA PARA MAQUINA DE ESCRIBIR DE MADERA	1
511010060 0003028831	MESA PARA MAQUINA DE ESCRIBIR DE MADERA CON RODAJAS 1 ENTREPAÑO	1
511010060 0003028832	MESA PARA MAQUINA DE ESCRIBIR DE MADERA CON RODAJAS 1 ENTREPAÑO	1
511010060 0003028833	MESA PARA MAQUINA DE ESCRIBIR DE MADERA C/RODAJAS	1
511010060 0003028834	MESA PARA MAQUINA DE ESCRIBIR DE MADERA C/RODAJAS	1
511010060 0003028835	MESA PARA MAQUINA DE ESCRIBIR DE MADERA C/RODAJAS	1
511010060 0003028836	MESA PARA MAQUINA DE ESCRIBIR DE MADERA C/RODAJAS	1
511010060 0003028838	MESA PARA MAQUINA DE ESCRIBIR DE MADERA CON 1 ENTREPAÑO	1
511010060 0003028839	MESA PARA MAQUINA DE ESCRIBIR DE MADERA CON 1 ENTREPAÑO	1
511010060 0003028840	MESA PARA MAQUINA DE ESCRIBIR DE MADERA CON RODAJAS	1
511010060 0003028841	MESA PARA MAQUINA DE ESCRIBIR DE MADERA CON RODAJAS	1
511010060 0003028842	MESA PARA MAQUINA DE ESCRIBIR DE MADERA CON RODAJAS	1
511010060 0003028843	MESA PARA MAQUINA DE ESCRIBIR DE MADERA CON RODAJAS	1
511010060 0003028844	MESA PARA MAQUINA DE ESCRIBIR DE MADERA CON RODAJAS	1
511010060 0003028845	MESA PARA MAQUINA DE ESCRIBIR DE MADERA CON RODAJAS	1
511010060 0003028846	MESA PARA MAQUINA DE ESCRIBIR DE MADERA CON RODAJAS	1
511010060 0003028847	MESA PARA MAQUINA DE ESCRIBIR DE MADERA CON RODAJAS	1
511010060 0003028848	MESA PARA MAQUINA DE ESCRIBIR DE MADERA CON RODAJAS	1
511010060 0003028849	MESA PARA MAQUINA DE ESCRIBIR DE MADERA CON RODAJAS	1
511010060 0003028850	MESA PARA MAQUINA DE ESCRIBIR DE MADERA CON RODAJAS	1
511010060 0003028851	MESA PARA MAQUINA DE ESCRIBIR DE MADERA CON RODAJAS	1
511010060 0003028852	MESA PARA MAQUINA DE ESCRIBIR DE MADERA CON RODAJAS	1
511010060 0003028853	MESA PARA MAQUINA DE ESCRIBIR DE MADERA CON RODAJAS	1
511010060 0003028854	MESA PARA MAQUINA DE ESCRIBIR DE MADERA CON RODAJAS 1 ENTREPAÑO	1
511010060 0003028855	MESA PARA MAQUINA DE ESCRIBIR DE MADERA CON RODAJAS Y 1 ENTREPAÑO	1
511010060 0003028856	MESA PARA MAQUINA DE ESCRIBIR DE MADERA CON RODAJAS Y 1 ENTREPAÑO	1
511010060 0003028857	MESA PARA MAQUINA DE ESCRIBIR DE METAL CUBIERTA DE FORMAICA	1
511010060 0003028859	MESA PARA MAQUINA DE ESCRIBIR EN MADERA CON 1 ENTREPAÑO	1
511010060 0003028860	MESA PARA MAQUINA DE ESCRIBIR EN MADERA CON RODAJAS	1
511010060 0003028861	MESA PARA MAQUINA DE ESCRIBIR EN MADERA PATAS CROMADAS COLOR CAFE	1
511010060 0003028862	MESA PARA MAQUINA DE ESCRIBIR EN TUBULAR CON RODAJAS	1
511010060 0003028863	MESA PARA MAQUINA DE ESCRIBIR METALICA	1
511010060 0003028864	MESA PARA MAQUINA DE ESCRIBIR METALICA	1
511010060 0003028865	MESA PARA MAQUINA DE ESCRIBIR METALICA	1

GOBIERNO DEL ESTADO DE AGUASCALIENTES
SECRETARÍA DE FINANZAS
BIENES MUEBLES
AL 31 DE DICIEMBRE DE 2019
(PESOS)

CÓDIGO	DESCRIPCIÓN DEL BIEN MUEBLE	VALOR EN LIBROS
511010060 0003028866	MESA PARA MAQUINA DE ESCRIBIR METALICA	1
511010060 0003028867	MESA PARA MAQUINA DE ESCRIBIR METALICA	1
511010060 0003028868	MESA PARA MAQUINA DE ESCRIBIR METALICA COLOR GRIS CON RODAJAS	1
511010060 0003028869	MESA PARA MAQUINA DE ESCRIBIR METALICA COLOR OCRE CUBIERTA DE FORMAICA	1
511010060 0003028870	MESA PARA MAQUINA DE ESCRIBIR METALICA CON CUBIERTA DE FORMAICA CON RODAJAS DE ,60*,40 COLOR NEGRO	1
511010060 0003028871	MESA PARA MAQUINA DE ESCRIBIR METALICA CON FORMAICA	1
511010060 0003028873	MESA PARA MAQUINA DE ESCRIBIR METALICA CON RODAJAS	1
511010060 0003028874	MESA PARA MAQUINA DE ESCRIBIR METALICA CON RODAJAS	1
511010060 0003028875	MESA PARA MAQUINA DE ESCRIBIR METALICA CON RODAJAS	1
511010060 0003028876	MESA PARA MAQUINA DE ESCRIBIR METALICA CON RODAJAS	1
511010060 0003028877	MESA PARA MAQUINA DE ESCRIBIR METALICA CON RODAJAS	1
511010060 0003028878	MESA PARA MAQUINA DE ESCRIBIR METALICA CON RODAJAS	1
511010060 0003028880	MESA PARA MAQUINA DE ESCRIBIR METALICA CON RODAJAS	1
511010060 0003028881	MESA PARA MAQUINA DE ESCRIBIR METALICA CON RODAJAS	1
511010060 0003028882	MESA PARA MAQUINA DE ESCRIBIR METALICA CON RODAJAS	1
511010060 0003028883	MESA PARA MAQUINA DE ESCRIBIR METALICA CON RODAJAS	1
511010060 0003028884	MESA PARA MAQUINA DE ESCRIBIR METALICA CON RODAJAS	1
511010060 0003028885	MESA PARA MAQUINA DE ESCRIBIR METALICA CON RODAJAS	1
511010060 0003028886	MESA PARA MAQUINA DE ESCRIBIR METALICA CON RODAJAS	1
511010060 0003028887	MESA PARA MAQUINA DE ESCRIBIR METALICA CON RODAJAS	1
511010060 0003028888	MESA PARA MAQUINA DE ESCRIBIR METALICA CON RODAJAS	1
511010060 0003028889	MESA PARA MAQUINA DE ESCRIBIR METALICA CON RODAJAS	1
511010060 0003028890	MESA PARA MAQUINA DE ESCRIBIR METALICA CON RODAJAS	1
511010060 0003028891	MESA PARA MAQUINA DE ESCRIBIR METALICA CON RODAJAS	1
511010060 0003028892	MESA PARA MAQUINA DE ESCRIBIR METALICA CON RODAJAS	1
511010060 0003028893	MESA PARA MAQUINA DE ESCRIBIR METALICA CON RODAJAS	1
511010060 0003028894	MESA PARA MAQUINA DE ESCRIBIR METALICA CON RODAJAS	1
511010060 0003028895	MESA PARA MAQUINA DE ESCRIBIR METALICA CON RODAJAS	1
511010060 0003028896	MESA PARA MAQUINA DE ESCRIBIR METALICA CON RODAJAS	1
511010060 0003028897	MESA PARA MAQUINA DE ESCRIBIR METALICA CON RODAJAS	1
511010060 0003028898	MESA PARA MAQUINA DE ESCRIBIR METALICA CON RODAJAS	1
511010060 0003028899	MESA PARA MAQUINA DE ESCRIBIR METALICA CON RODAJAS	1
511010060 0003028900	MESA PARA MAQUINA DE ESCRIBIR METALICA CON RODAJAS	1
511010060 0003028901	MESA PARA MAQUINA DE ESCRIBIR METALICA CON RODAJAS COLOR GRIS	1
511010060 0003028902	MESA PARA MAQUINA DE ESCRIBIR METALICA CON RODAJAS Y CUBIERTA DE FORMAICA	1
511010060 0003028903	MESA PARA MAQUINA DE ESCRIBIR METALICA CUBIERTA FORMAICA	1
511010060 0003028904	MESA PARA MAQUINA DE ESCRIBIR METALICA SIN RODAJAS	1
511010060 0003028905	MESA PARA MAQUINA DE ESCRIBIR SIN RODAJAS	1
511010060 0003028906	MESA PARA MAQUINA DE ESCRIBIR TUBULAR CON RODAJAS	1
511010060 0003028907	MESA PARA MAQUINA DE ESCRIBIR TUBULAR CON RODAJAS	1
511010060 0003028909	MESA PARA MAQUINA DE ESCRIBIRCON RODAJAS	1
511010060 0003028910	MESA PARA MAQUINA DE ESCRITORIO Y RODAJAS	1

GOBIERNO DEL ESTADO DE AGUASCALIENTES
SECRETARÍA DE FINANZAS
BIENES MUEBLES
AL 31 DE DICIEMBRE DE 2019
(PESOS)

CÓDIGO	DESCRIPCIÓN DEL BIEN MUEBLE	VALOR EN LIBROS
511010060 0003028955	MESA PARA PREESCOLAR, ESTRUCTURA TUBULAR CON CUBIERTA EN MELAMINA DE 0.80 X 0.60 X 0.50 CMS.	1
511010060 0003028956	MESA PARA PREESCOLAR, ESTRUCTURA TUBULAR CON CUBIERTA EN MELAMINA DE 0.80 X 0.60 X 0.50 CMS.	1
511010060 0003028957	MESA PARA PREESCOLAR, ESTRUCTURA TUBULAR CON CUBIERTA EN MELAMINA DE 0.80 X 0.60 X 0.50 CMS.	1
511010060 0003028958	MESA PARA PREESCOLAR, ESTRUCTURA TUBULAR CON CUBIERTA EN MELAMINA DE 0.80 X 0.60 X 0.50 CMS.	1
511010060 0003028959	MESA PARA PREESCOLAR, ESTRUCTURA TUBULAR CON CUBIERTA EN MELAMINA DE 0.80 X 0.60 X 0.50 CMS.	1
511010060 0003028960	MESA PARA PREESCOLAR, ESTRUCTURA TUBULAR CON CUBIERTA EN MELAMINA DE 0.80 X 0.60 X 0.50 CMS.	1
511010060 0003028961	MESA PARA PREESCOLAR, ESTRUCTURA TUBULAR CON CUBIERTA EN MELAMINA DE 0.80 X 0.60 X 0.50 CMS.	1
511010060 0003028962	MESA PARA PREESCOLAR, ESTRUCTURA TUBULAR CON CUBIERTA EN MELAMINA DE 0.80 X 0.60 X 0.50 CMS.	1
511010060 0003028963	MESA PARA PREESCOLAR, ESTRUCTURA TUBULAR CON CUBIERTA EN MELAMINA DE 0.80 X 0.60 X 0.50 CMS.	1
511010060 0003028964	MESA PARA RETROPROYECTOR	1
511010060 0003028965	MESA PARA SALA DE MADERA	1
511010060 0003028966	MESA PARA SALA DE MADERA	1
511010060 0003028968	MESA PARA TELEFONO	1
511010060 0003028969	MESA PARA TELEFONO	1
511010060 0003028970	MESA PARA TELEFONO 1 CAJON	1
511010060 0003028971	MESA PARA TELEFONO 1 ENTREPAÑO	1
511010060 0003028972	MESA PARA TELEFONO CON 1 CAJON	1
511010060 0003028973	MESA PARA TELEFONO CON 1 CAJON	1
511010060 0003028974	MESA PARA TELEFONO METALICA	1
511010060 0003028975	MESA PARA TELEFONO CON RODAJAS	1
511010060 0003028976	MESA PARA TELEFONO CON RODAJAS 1 ENTREPAÑO	1
511010060 0003028977	MESA PARA TELEFONO DE MADERA	1
511010060 0003028979	MESA PARA TELEFONO DE MADERA	1
511010060 0003028982	MESA PARA TELEFONO DE MADERA	1
511010060 0003028983	MESA PARA TELEFONO DE MADERA	1
511010060 0003028984	MESA PARA TELEFONO DE MADERA	1
511010060 0003028985	MESA PARA TELEFONO DE MADERA	1
511010060 0003028986	MESA PARA TELEFONO DE MADERA	1
511010060 0003028987	MESA DE SERVICIO	1
511010060 0003028988	MESA PARA TELEFONO DE MADERA	1
511010060 0003028989	MESA PARA TELEFONO DE MADERA	1
511010060 0003028990	MESA PARA TELEFONO DE MADERA	1
511010060 0003028991	MESA PARA TELEFONO DE MADERA	1
511010060 0003028992	MESA PARA TELEFONO DE MADERA	1
511010060 0003028993	MESA PARA TELEFONO DE MADERA ,65X,65X,57	1
511010060 0003028994	MESA PARA TELEFONO DE MADERA ,65X,65X,57	1
511010060 0003028995	MESA PARA TELEFONO DE MADERA CON RODAJAS	1
511010060 0003028996	MESA PARA TELEFONO DE MADERA CON VINIL	1
511010060 0003028997	MESA PARA TELEFONO DE MADERA DE ,60X,60X,50	1
511010060 0003028998	MESA PARA TELEFONO DE MADERA Y METAL CON 3 CAJ. 1 ENTRE. C/CHOCOLATE.	1
511010060 0003028999	MESA PARA TELEFONO DWE MADERA	1
511010060 0003029000	MESA PARA TELEFONO EN MADERA	1
511010060 0003029001	MESA PARA TELEFONO ESTILO PLASTICO	1

GOBIERNO DEL ESTADO DE AGUASCALIENTES
SECRETARÍA DE FINANZAS
BIENES MUEBLES
AL 31 DE DICIEMBRE DE 2019
(PESOS)

CÓDIGO	DESCRIPCIÓN DEL BIEN MUEBLE	VALOR EN LIBROS
511010060 0003029002	MESA PARA TELEFONO MEDIDA 1,20X,75 DE MADERA	1
511010060 0003029003	MESA PARA TELEFONO METALICA	1
511010060 0003029004	MESA PARA TELEFONO METALICA CON RODAJAS	1
511010060 0003029005	MESA PARA TELEFONO METALICA CON RODAJAS	1
511010060 0003029006	MESA PARA TELEFONO METALICA CON RODAJAS	1
511010060 0003029007	MESA PARA TELEFONO METALICA CON RODAJAS	1
511010060 0003029008	MESA PARA TELEFONO METALICA CON RODAJAS	1
511010060 0003029009	MESA PARA TELEFONO MADERA DE ,80X,40X,67	1
511010060 0003029010	MESA PARA TRABAJO BASE TUBULAR, METALICA CUBIERTA D 1.80*.75	1
511010060 0003029011	MESA PARA TRABAJO C/AMARILLO DE MADERA	1
511010060 0003029012	MESA PARA TRABAJO CON BASE TUBULAR CUBIERTA D	1
511010060 0003029013	MESA PARA TRABAJO CON CUBIERTA DE CRISTAL	1
511010060 0003029014	MESA PARA TRABAJO DE MADERA	1
511010060 0003029015	MESA PARA TRABAJO DE MADERA	1
511010060 0003029017	MESA PARA TRABAJO METALICA	1
511010060 0003029018	MESA PARA TRABAJO O DE JUNTAS DE HULE CON TUBULAR	1
511010060 0003029019	MESA PARA TRABAJO O DE JUNTAS DE HULE CON TUBULAR	1
511010060 0003029020	MESA PARA TRABAJO O DE JUNTAS DE HULE CON TUBULAR	1
511010060 0003029021	MESA PARA TRABAJO O DE JUNTAS DE HULE CON TUBULAR	1
511010060 0003029022	MESA PARA TRABAJO O DE JUNTAS DE HULE CON TUBULAR	1
511010060 0003029023	MESA PARA TRABAJO O DE JUNTAS DE HULE CON TUBULAR	1
511010060 0003029024	MESA PARA TRABAJO O DE JUNTAS DE HULE CON TUBULAR	1
511010060 0003029025	MESA PARA TRABAJO O DE JUNTAS DE HULE CON TUBULAR	1
511010060 0003029026	MESA PARA TRABAJO O DE JUNTAS DE HULE CON TUBULAR	1
511010060 0003029027	MESA PARA TRABAJO O DE JUNTAS DE HULE CON TUBULAR	1
511010060 0003029028	MESA PARAMAQUINA DE ESCRIBIR	1
511010060 0003029029	MESA PATAS PLEGABLES BASE METALICA CUBIERTA EN PLASTICO	1
511010060 0003029030	MESA PATAS PLEGABLES BASE METALICA CUBIERTA EN PLASTICO	1
511010060 0003029031	MESA PATAS PLEGABLES BASE METALICA CUBIERTA EN PLASTICO	1
511010060 0003029032	MESA PATAS PLEGABLES BASE METALICA CUBIERTA EN PLASTICO	1
511010060 0003029033	MESA PATAS PLEGABLES BASE METALICA CUBIERTA EN PLASTICO	1
511010060 0003029034	MESA PEDESTAL CON RUEDAS METALICAS CON ENTREPAÑOS	1
511010060 0003029035	MESA PENINSULAR DE MADERA	1
511010060 0003029036	MESA PENINSULAR DE MADERA	1
511010060 0003029038	MESA PLAGABLE TUBULAR CON CUBIERTA DE PLASTICO	1
511010060 0003029039	MESA PLEGABLE	1
511010060 0003029040	MESA PLEGABLE	1
511010060 0003029041	MESA PLEGABLE	1
511010060 0003029042	MESA PLEGABLE	1
511010060 0003029043	MESA PLEGABLE	1
511010060 0003029044	MESA PLEGABLE	1
511010060 0003029045	MESA PLEGABLE	1
511010060 0003029046	MESA PLEGABLE	1

GOBIERNO DEL ESTADO DE AGUASCALIENTES
SECRETARÍA DE FINANZAS
BIENES MUEBLES
AL 31 DE DICIEMBRE DE 2019
(PESOS)

CÓDIGO	DESCRIPCIÓN DEL BIEN MUEBLE	VALOR EN LIBROS
511010060 0003029047	MESA PLEGABLE	1
511010060 0003029048	MESA PLEGABLE	1
511010060 0003029049	MESA PLEGABLE	1
511010060 0003029050	MESA PLEGABLE	1
511010060 0003029051	MESA PLEGABLE	1
511010060 0003029052	MESA PLEGABLE	1
511010060 0003029053	MESA PLEGABLE	1
511010060 0003029054	MESA PLEGABLE	1
511010060 0003029055	MESA PLEGABLE DE 2.40* .75 MTS. ESTRUCTURA METALICA CUBIERTA DE PLASTICO	1
511010060 0003029056	MESA PLEGABLE DE 2.44 x.76 mts.	1
511010060 0003029057	MESA PLEGABLE DE 2.44 x.76 mts.	1
511010060 0003029058	MESA PLEGABLE DE 2.44 x.76 mts.	1
511010060 0003029059	MESA PLEGABLE METALICA TIPO TABLON PARA BANQUETE DE 0.76 X 2.44 MTS.	1
511010060 0003029060	MESA PLEGABLE METALICA TIPO TABLON PARA BANQUETE DE 0.76 X 2.44 MTS.	1
511010060 0003029061	MESA PLEGABLE PARA JUNTAS	1
511010060 0003029062	MESA PLEGABLE PARA JUNTAS	1
511010060 0003029063	MESA PLEGABLE PARA JUNTAS DE TRABAJO	1
511010060 0003029064	MESA PLEGABLE PARA JUNTAS DE TRABAJO	1
511010060 0003029065	MESA PLEGABLE PARA JUNTAS DE TRABAJO	1
511010060 0003029066	MESA PLEGABLE RECTANGULAR	1
511010060 0003029067	MESA PLEGABLE RECTANGULAR	1
511010060 0003029068	MESA PLEGABLE RECTANGULAR	1
511010060 0003029069	MESA PLEGABLE RECTANGULAR	1
511010060 0003029070	MESA PLEGABLE RECTANGULAR	1
511010060 0003029071	MESA PLEGABLE RECTANGULAR	1
511010060 0003029072	MESA PLEGABLE RECTANGULAR	1
511010060 0003029073	MESA PLEGABLE RECTANGULAR	1
511010060 0003029074	MESA PLEGABLE RECTANGULAR	1
511010060 0003029075	MESA PLEGABLE RECTANGULAR	1
511010060 0003029076	MESA PLEGABLE RECTANGULAR	1
511010060 0003029077	MESA PLEGABLE RECTANGULAR	1
511010060 0003029078	MESA PLEGABLE RECTANGULAR	1
511010060 0003029079	MESA PLEGABLE RECTANGULAR	1
511010060 0003029080	MESA PLEGABLE RECTANGULAR	1
511010060 0003029081	MESA PLEGABLE RECTANGULAR	1
511010060 0003029082	MESA PLEGABLE RECTANGULAR	1
511010060 0003029083	MESA PLEGABLE RECTANGULAR	1
511010060 0003029084	MESA PLEGABLE RECTANGULAR	1
511010060 0003029085	MESA PLEGABLE RECTANGULAR	1
511010060 0003029086	MESA PLEGABLE RECTANGULAR	1
511010060 0003029087	MESA PLEGABLE RECTANGULAR	1
511010060 0003029088	MESA PLEGABLE RECTANGULAR	1
511010060 0003029089	MESA PLEGABLE RECTANGULAR	1

GOBIERNO DEL ESTADO DE AGUASCALIENTES
SECRETARÍA DE FINANZAS
BIENES MUEBLES
AL 31 DE DICIEMBRE DE 2019
(PESOS)

CÓDIGO	DESCRIPCIÓN DEL BIEN MUEBLE	VALOR EN LIBROS
511010060 0003029090	MESA PLEGABLE RECTANGULAR	1
511010060 0003029091	MESA PLEGABLE RECTANGULAR	1
511010060 0003029092	MESA PLEGABLE RECTANGULAR	1
511010060 0003029093	MESA PLEGABLE RECTANGULAR	1
511010060 0003029094	MESA PLEGABLE RECTANGULAR	1
511010060 0003029095	MESA PLEGABLE RECTANGULAR	1
511010060 0003029096	MESA PLEGABLE RECTANGULAR	1
511010060 0003029097	MESA PLEGABLE RECTANGULAR	1
511010060 0003029098	MESA PLEGABLE RECTANGULAR	1
511010060 0003029099	MESA PLEGABLE RECTANGULAR	1
511010060 0003029100	MESA PLEGABLE RECTANGULAR	1
511010060 0003029101	MESA PLEGABLE TIPO PORTAFOLIO PL-STICA DE POLIETILENO DE 1.80X.77X74 CMS	1
511010060 0003029102	MESA PLEGABLE TIPO PORTAFOLIO PL-STICA DE POLIETILENO DE 1.80X.77X74 CMS	1
511010060 0003029104	MESA PLEGABLE TIPO PORTAFOLIO PL-STICA DE POLIETILENO DE 1.80X.77X74 CMS	1
511010060 0003029105	MESA PLEGABLE TIPO PORTAFOLIO PL-STICA DE POLIETILENO DE 1.80X.77X74 CMS	1
511010060 0003029106	MESA PLEGABLE TIPO PORTAFOLIO PL-STICA DE POLIETILENO DE 1.80X.77X74 CMS	1
511010060 0003029107	MESA PLEGABLE TIPO PORTAFOLIO PL-STICA DE POLIETILENO DE 1.80X.77X74 CMS	1
511010060 0003029108	MESA PLEGABLE TIPO PORTAFOLIO PL-STICA DE POLIETILENO DE 1.80X.77X74 CMS	1
511010060 0003029109	MESA PLEGABLE TIPO PORTAFOLIO DE 1.80 X .77 X.74 CMS	1
511010060 0003029110	MESA PLEGABLE TIPO PORTAFOLIO DE 1.80 X .77 X.74 CMS	1
511010060 0003029111	MESA PLEGABLE TIPO PORTAFOLIO DE 1.80 X .77 X.74 CMS	1
511010060 0003029112	MESA PLEGABLE TIPO PORTAFOLIO DE 1.80 X .77 X.74 CMS	1
511010060 0003029113	MESA PLEGABLE TIPO PORTAFOLIO DE 1.80 X .77 X.74 CMS	1
511010060 0003029114	MESA PLEGABLE TIPO PORTAFOLIO DE POLIETILENO DE 1.80 X.77X.74 CMS	1
511010060 0003029115	MESA PLEGABLE TIPO PORTAFOLIO DE POLIETILENO DE 1.80 X.77X.74 CMS	1
511010060 0003029116	MESA PLEGABLE TIPO PORTAFOLIO PL-STICA DE POLIETILENO, DE 1.80 X.77 X .74 CMS	1
511010060 0003029117	MESA PLEGABLE TIPO PORTAFOLIO DE 1.80 X .77 X .74 CMS.	1
511010060 0003029118	MESA PLEGABLE TIPO PORTAFOLIO DE 1.80 X .77 X .74 CMS.	1
511010060 0003029119	MESA PLEGABLE TIPO PORTAFOLIO DE 1.80 X .77 X .74 CMS.	1
511010060 0003029120	MESA PLEGABLE TIPO PORTAFOLIO DE 1.80 X .77 X .74 CMS.	1
511010060 0003029121	MESA PLEGABLE TIPO PORTAFOLIO DE 1.80 X .77 X .74 CMS.	1
511010060 0003029122	MESA PLEGABLE, PATAS METALICAS CON CUBIERTA DE PLASTICO DE 2.40 X 0.75 MTS.	1
511010060 0003029123	MESA PLEGABLE, PATAS METALICAS CON CUBIERTA DE PLASTICO DE 2.40 X 0.75 MTS.	1
511010060 0003029124	MESA PLEGABLE, PATAS METALICAS CON CUBIERTA DE PLASTICO DE 2.40 X 0.75 MTS.	1
511010060 0003029125	MESA PLEGABLE, PATAS METALICAS CON CUBIERTA DE PLASTICO DE 2.40 X 0.75 MTS.	1
511010060 0003029126	MESA PLEGABLE, PATAS METALICAS CON CUBIERTA DE PLASTICO DE 2.40 X 0.75 MTS.	1
511010060 0003029127	MESA PLEGABLE, PATAS METALICAS CON CUBIERTA DE PLASTICO DE 2.40 X 0.75 MTS.	1
511010060 0003029128	MESA PLEGABLE, PATAS METALICAS CON CUBIERTA DE PLASTICO DE 2.40 X 0.75 MTS.	1
511010060 0003029129	MESA PLEGABLE, PATAS METALICAS CON CUBIERTA DE PLASTICO DE 2.40 X 0.75 MTS.	1
511010060 0003029130	MESA PLEGABLE, PATAS METALICAS CON CUBIERTA DE PLASTICO DE 2.40 X 0.75 MTS.	1

GOBIERNO DEL ESTADO DE AGUASCALIENTES
SECRETARÍA DE FINANZAS
BIENES MUEBLES
AL 31 DE DICIEMBRE DE 2019
(PESOS)

CÓDIGO	DESCRIPCIÓN DEL BIEN MUEBLE	VALOR EN LIBROS
511010060 0003029131	MESA PLEGABLE, PATAS METALICAS CON CUBIERTA DE PLASTICO DE 2.40 X 0.75 MTS.	1
511010060 0003029132	MESA PLEGABLE, PATAS METALICAS CON CUBIERTA DE PLASTICO DE 2.40 X 0.75 MTS.	1
511010060 0003029133	MESA PLEGABLE, PATAS METALICAS CON CUBIERTA DE PLASTICO DE 2.40 X 0.75 MTS.	1
511010060 0003029134	MESA PLEGABLE, PATAS METALICAS CON CUBIERTA DE PLASTICO DE 2.40 X 0.75 MTS.	1
511010060 0003029135	MESA PLEGABLE, PATAS METALICAS CON CUBIERTA DE PLASTICO DE 2.40 X 0.75 MTS.	1
511010060 0003029136	MESA PLEGABLE, PATAS METALICAS CON CUBIERTA DE PLASTICO DE 2.40 X 0.75 MTS.	1
511010060 0003029137	MESA PLEGABLE, PATAS METALICAS CON CUBIERTA DE PLASTICO DE 2.40 X 0.75 MTS.	1
511010060 0003029138	MESA PLEGABLE, PATAS METALICAS CON CUBIERTA DE PLASTICO DE 2.40 X 0.75 MTS.	1
511010060 0003029139	MESA PLEGABLE, PATAS METALICAS CON CUBIERTA DE PLASTICO DE 2.40 X 0.75 MTS.	1
511010060 0003029140	MESA PLEGABLE, PATAS METALICAS CON CUBIERTA DE PLASTICO DE 2.40 X 0.75 MTS.	1
511010060 0003029141	MESA PLEGABLE, PATAS METALICAS CON CUBIERTA DE PLASTICO DE 2.40 X 0.75 MTS.	1
511010060 0003029142	MESA PLEGABLE, PATAS METALICAS CON CUBIERTA DE PLASTICO DE 2.40 X 0.75 MTS.	1
511010060 0003029143	MESA PLEGABLE, PATAS METALICAS CON CUBIERTA DE PLASTICO DE 2.40 X 0.75 MTS.	1
511010060 0003029144	MESA PLEGABLE, PATAS METALICAS CON CUBIERTA DE PLASTICO DE 2.40 X 0.75 MTS.	1
511010060 0003029145	MESA PLEGABLE, PATAS METALICAS CON CUBIERTA DE PLASTICO DE 2.40 X 0.75 MTS.	1
511010060 0003029146	MESA PLEGABLE, PATAS METALICAS CON CUBIERTA DE PLASTICO DE 2.40 X 0.75 MTS.	1
511010060 0003029147	MESA PLEGABLE, PATAS METALICAS CON CUBIERTA DE PLASTICO DE 2.40 X 0.75 MTS.	1
511010060 0003029148	MESA PLEGABLE, PATAS METALICAS CON CUBIERTA DE PLASTICO DE 2.40 X 0.75 MTS.	1
511010060 0003029149	MESA PLEGABLE, PATAS METALICAS CON CUBIERTA DE PLASTICO DE 2.40 X 0.75 MTS.	1
511010060 0003029150	MESA PLEGADIZA DE 2.44 MTS. ESTRUCTURA METALICA CUBIERTA EN PLASTICO	1
511010060 0003029151	MESA PLEGADIZA DE 2.44 MTS. ESTRUCTURA METALICA CUBIERTA EN PLASTICO	1
511010060 0003029152	MESA PLEGADIZA DE MADERA	1
511010060 0003029153	MESA PLEGADIZA DE MADERA	1
511010060 0003029155	MESA PLEGADIZA EN TUBULAR NEGRO CUBIERTA C/CAFE	1
511010060 0003029156	MESA PLEGADIZA EN TUBULAR NEGRO Y CUBIERTA C/CAFE	1
511010060 0003029158	MESA PLEGADIZA EN TUBULAR NEGRO Y CUBIERTA C/CAFE	1
511010060 0003029159	MESA PLEGADIZA EN TUBULAR NEGRO Y CUBIERTA C/CAFE	1
511010060 0003029160	MESA PLEGADIZA EN TUBULAR NEGRO Y CUBIERTA C/CAFE	1
511010060 0003029161	MESA PLEGADIZA EN TUBULAR NEGRO Y CUBIERTA C/CAFE	1
511010060 0003029162	MESA PLIZABLE TIPO PORTAFOLIO DE 1.80 X .77 X .74	1
511010060 0003029163	MESA PLIZABLE TIPO PORTAFOLIO DE 1.80 X .77 X .74	1
511010060 0003029164	MESA PLIZABLE TIPO PORTAFOLIO DE 1.80 X .77 X .74	1
511010060 0003029165	MESA PLIZABLE TIPO PORTAFOLIO DE 1.80 X .77 X .74	1
511010060 0003029166	MESA PLIZABLE TIPO PORTAFOLIO DE 1.80 X .77 X .74	1
511010060 0003029167	MESA PLIZABLE TIPO PORTAFOLIO DE 1.80 X .77 X .74	1
511010060 0003029168	MESA PLIZABLE TIPO PORTAFOLIO DE 1.80 X .77 X .74	1
511010060 0003029169	MESA PLIZABLE TIPO PORTAFOLIO DE 1.80 X .77 X .74	1
511010060 0003029170	MESA PLIZABLE TIPO PORTAFOLIO DE 1.80 X .77 X .74	1
511010060 0003029171	MESA PLIZABLE TIPO PORTAFOLIO DE 1.80 X .77 X .74	1
511010060 0003029172	MESA RECTA EN LAMINADO	1
511010060 0003029173	MESA REDONDA	1
511010060 0003029174	MESA REDONDA 1.20 DE DIAMETRO	1
511010060 0003029176	MESA REDONDA CON CONSTO INCLUIDO EN ESCRITORIO EJECUTIVO CON No DE INVENTARIO 129063	1

GOBIERNO DEL ESTADO DE AGUASCALIENTES
SECRETARÍA DE FINANZAS
BIENES MUEBLES
AL 31 DE DICIEMBRE DE 2019
(PESOS)

CÓDIGO	DESCRIPCIÓN DEL BIEN MUEBLE	VALOR EN LIBROS
511010060 0003029177	MESA REDONDA CON CONSTO INCLUIDO EN ESCRITORIO EJECUTIVO CON No DE INVENTARIO 129063	1
511010060 0003029178	MESA REDONDA CON PEDESTAL DE 1,50	1
511010060 0003029179	MESA REDONDA DE .50*.42 CON PEDESTAL METALICO CUBIERTA DE MADERA COLOR NEGRO ENCINO	1
511010060 0003029180	MESA REDONDA DE .50*.42 CON PEDESTAL METALICO CUBIERTA DE MADERA COLOR NEGRO ENCINO	1
511010060 0003029181	MESA REDONDA DE 1,20	1
511010060 0003029182	MESA REDONDA DE 1,22* ,73 CON PEDESTAL METALICO CUBIERTA DE MADERA COLOR NEGRO ENCINO	1
511010060 0003029183	MESA REDONDA DE 1,22*,73 CON PEDESTAL METALICO CON CUBIERTA DE MADERA COLOR NEGRO ENCINO	1
511010060 0003029184	MESA REDONDA DE 1,22*,73 CON PEDESTAL METALICO CON CUBIERTA DE MADERA COLOR NEGRO ENCINO	1
511010060 0003029185	MESA REDONDA DE 1,22*,73 CON PEDESTAL METALICO CON CUBIERTA DE MADERA COLOR NEGRO ENCINO	1
511010060 0003029186	MESA REDONDA DE 1.25 CON PEDESTAL EN CRUZ	1
511010060 0003029187	MESA REDONDA DE TRABAJO DE MADERA Y TUBULAR	1
511010060 0003029188	MESA PARA TELEFONO DE MADERA .54X.54X.47	1
511010060 0003029189	MESA C/CUBIERTA DE MADERA DE SERVICIO	1
511010060 0003029190	MESA TUBULAR C/CUBIERTA DE MADERA DE SERVICIO	1
511010060 0003029191	MESA TUBULAR C/CUBIERTA DE MADERA P/JUNTAS	1
511010060 0003029192	MESA TUBULAR C/CUBIERTA DE MADERA P/JUNTAS	1
511010060 0003029193	MESA TUBULAR C/CUBIERTA DE MADERA P/JUNTAS	1
511010060 0003029194	MESA TUBULAR C/CUBIERTA DE MADERA P/JUNTAS	1
511010060 0003029195	MESA TUBULAR C/CUBIERTA DE MADERA P/JUNTAS	1
511010060 0003029196	MESA TUBULAR C/CUBIERTA DE MADERA P/JUNTAS	1
511010060 0003029197	MESA TUBULAR C/CUBIERTA DE MADERA P/JUNTAS	1
511010060 0003029198	MESA TUBULAR C/CUBIERTA DE MADERA P/TRABAJO	1
511010060 0003029199	MESA TUBULAR C/CUBIERTA EN MADERA PARA SERVICIO	1
511010060 0003029200	MESA TUBULAR C/MADERA P/COMPUTADORA	1
511010060 0003029201	MESA TUBULAR CON CUBIERTA DE MADERA	1
511010060 0003029202	MESA TUBULAR P/JUNTAS O P/BANQUETES C/CUBIERTA DE MADERA	1
511010060 0003029203	MESA TUBULAR P/JUNTAS O P/BANQUETES C/CUBIERTA DE MADERA	1
511010060 0003029204	MESA TUBULAR P/JUNTAS O P/BANQUETES C/CUBIERTA DE MADERA	1
511010060 0003029205	MESA TUBULAR P/JUNTAS O P/BANQUETES C/CUBIERTA DE MADERA	1
511010060 0003029206	MESA TUBULAR P/JUNTAS O P/BANQUETES C/CUBIERTA DE MADERA	1
511010060 0003029207	MESA TUBULAR P/JUNTAS O P/BANQUETES C/CUBIERTA DE MADERA	1
511010060 0003029208	MESA TUBULAR P/JUNTAS O P/BANQUETES C/CUBIERTA DE MADERA	1
511010060 0003029209	MESA TUBULAR P/JUNTAS O P/BANQUETES C/CUBIERTA DE MADERA	1
511010060 0003029210	MESA TUBULAR P/JUNTAS O P/BANQUETES C/CUBIERTA DE MADERA	1
511010060 0003029211	MESA TUBULAR P/JUNTAS O P/BANQUETES C/CUBIERTA DE MADERA	1
511010060 0003029212	MESA TUBULAR PLEGABLE	1
511010060 0003029213	MESA TUBULAR PLEGABLE	1
511010060 0003029214	MESA,BASE PARA COPIADORA CON RUEDAS	1
511010060 0003029215	MESAD DE JUNTAS DE MADERA OVALADA CON PEDESTAL	1
511010060 0003029216	MESAS PARA MAQUINA DE ESCRIBIR CON RODAJAS	1
511010060 0003031782	MESA DE CENTRO DE TEKA ON CUBIERTA DE CRISTAL	1
511010060 0003036676	MESA DE SERVICIO DE MADERA PARA JUEGO DE3 (MEDIANA) COLOR NEGRO	1
511010060 0003036796	MESA DE SERVICIO DE MADERA PARA JUEGO DE 3 (CHICA) COLOR NEGRO	1

GOBIERNO DEL ESTADO DE AGUASCALIENTES
SECRETARÍA DE FINANZAS
BIENES MUEBLES
AL 31 DE DICIEMBRE DE 2019
(PESOS)

CÓDIGO	DESCRIPCIÓN DEL BIEN MUEBLE	VALOR EN LIBROS
511010060 0003036913	MESA DE SERVICIO DE MADERA PARA JUEGO DE 3 (MEDIANA) COLOR NEGRO	1
511010060 0003036939	MESA DE SERVICIO DE MADERA PARA JUEGO DE3 (CHICA) COLOR NEGRO	1
511010060 0003037616	MESA PARA PREESCOLAR DE 0.80 X 0.60 X 0.50 CON BASE METALICA CUBIERTA EN MELAMINA	92
511010060 0003037617	MESA PARA PREESCOLAR DE 0.80 X 0.60 X 0.50 CON BASE METALICA CUBIERTA EN MELAMINA	92
511010060 0003037618	MESA PARA PREESCOLAR DE 0.80 X 0.60 X 0.50 CON BASE METALICA CUBIERTA EN MELAMINA	92
511010060 0003037619	MESA PARA PREESCOLAR DE 0.80 X 0.60 X 0.50 CON BASE METALICA CUBIERTA EN MELAMINA	92
511010060 0003039505	MESA PARA PREESCOLAR DE .80*.60 CMS. BASE EN TUBULAR CUBIERTA EN MELAMINA	155
511010060 0003039506	MESA PARA PREESCOLAR DE .80*.60 CMS. BASE EN TUBULAR CUBIERTA EN MELAMINA	155
511010060 0003039507	MESA PARA PREESCOLAR DE .80*.60 CMS. BASE EN TUBULAR CUBIERTA EN MELAMINA	155
511010060 0003039508	MESA PARA PREESCOLAR DE .80*.60 CMS. BASE EN TUBULAR CUBIERTA EN MELAMINA	155
511010060 0003039509	MESA PARA PREESCOLAR DE .80*.60 CMS. BASE EN TUBULAR CUBIERTA EN MELAMINA	155
511010060 0003039510	MESA PARA PREESCOLAR DE .80*.60 CMS. BASE EN TUBULAR CUBIERTA EN MELAMINA	155
511010060 0003039511	MESA PARA PREESCOLAR DE .80*.60 CMS. BASE EN TUBULAR CUBIERTA EN MELAMINA	155
511010060 0003039512	MESA PARA PREESCOLAR DE .80*.60 CMS. BASE EN TUBULAR CUBIERTA EN MELAMINA	155
511010060 0003039513	MESA PARA PREESCOLAR DE .80*.60 CMS. BASE EN TUBULAR CUBIERTA EN MELAMINA	155
511010060 0003039514	MESA PARA PREESCOLAR DE .80*.60 CMS. BASE EN TUBULAR CUBIERTA EN MELAMINA	155
511010060 0003039515	MESA PARA PREESCOLAR DE .80*.60 CMS. BASE EN TUBULAR CUBIERTA EN MELAMINA	155
511010060 0003039516	MESA PARA PREESCOLAR DE .80*.60 CMS. BASE EN TUBULAR CUBIERTA EN MELAMINA	155
511010060 0003039517	MESA PARA PREESCOLAR DE .80*.60 CMS. BASE EN TUBULAR CUBIERTA EN MELAMINA	155
511010060 0003039518	MESA PARA PREESCOLAR DE .80*.60 CMS. BASE EN TUBULAR CUBIERTA EN MELAMINA	155
511010060 0003039519	MESA PARA PREESCOLAR DE .80*.60 CMS. BASE EN TUBULAR CUBIERTA EN MELAMINA	155
511010060 0003039520	MESA PARA PREESCOLAR DE .80*.60 CMS. BASE EN TUBULAR CUBIERTA EN MELAMINA	155
511010060 0003039521	MESA PARA PREESCOLAR DE .80*.60 CMS. BASE EN TUBULAR CUBIERTA EN MELAMINA	155
511010060 0003039522	MESA PARA PREESCOLAR DE .80*.60 CMS. BASE EN TUBULAR CUBIERTA EN MELAMINA	155
511010060 0003039524	MESA PARA PREESCOLAR DE .80*.60 CMS. BASE EN TUBULAR CUBIERTA EN MELAMINA	155
511010060 0003039525	MESA PARA PREESCOLAR DE .80*.60 CMS. BASE EN TUBULAR CUBIERTA EN MELAMINA	155
511010060 0003039526	MESA PARA PREESCOLAR DE .80*.60 CMS. BASE EN TUBULAR CUBIERTA EN MELAMINA	155
511010060 0003039527	MESA PARA PREESCOLAR DE .80*.60 CMS. BASE EN TUBULAR CUBIERTA EN MELAMINA	155
511010060 0003039528	MESA PARA PREESCOLAR DE .80*.60 CMS. BASE EN TUBULAR CUBIERTA EN MELAMINA	155
511010060 0003039529	MESA PARA PREESCOLAR DE .80*.60 CMS. BASE EN TUBULAR CUBIERTA EN MELAMINA	155
511010060 0003039530	MESA PARA PREESCOLAR DE .80*.60 CMS. BASE EN TUBULAR CUBIERTA EN MELAMINA	155
511010060 0003039531	MESA PARA PREESCOLAR DE .80*.60 CMS. BASE EN TUBULAR CUBIERTA EN MELAMINA	155
511010060 0003039532	MESA PARA PREESCOLAR DE .80*.60 CMS. BASE EN TUBULAR CUBIERTA EN MELAMINA	155
511010060 0003039533	MESA PARA PREESCOLAR DE .80*.60 CMS. BASE EN TUBULAR CUBIERTA EN MELAMINA	155
511010060 0003039534	MESA PARA PREESCOLAR DE .80*.60 CMS. BASE EN TUBULAR CUBIERTA EN MELAMINA	155
511010060 0003039535	MESA PARA PREESCOLAR DE .80*.60 CMS. BASE EN TUBULAR CUBIERTA EN MELAMINA	155
511010060 0003039536	MESA PARA PREESCOLAR DE .80*.60 CMS. BASE EN TUBULAR CUBIERTA EN MELAMINA	155
511010060 0003039537	MESA PARA PREESCOLAR DE .80*.60 CMS. BASE EN TUBULAR CUBIERTA EN MELAMINA	155
511010060 0003039538	MESA PARA PREESCOLAR DE .80*.60 CMS. BASE EN TUBULAR CUBIERTA EN MELAMINA	155
511010060 0003039539	MESA PARA PREESCOLAR DE .80*.60 CMS. BASE EN TUBULAR CUBIERTA EN MELAMINA	155
511010060 0003039540	MESA PARA PREESCOLAR DE .80*.60 CMS. BASE EN TUBULAR CUBIERTA EN MELAMINA	155
511010060 0003039541	MESA PARA PREESCOLAR DE .80*.60 CMS. BASE EN TUBULAR CUBIERTA EN MELAMINA	155
511010060 0003039542	MESA PARA PREESCOLAR DE .80*.60 CMS. BASE EN TUBULAR CUBIERTA EN MELAMINA	155

GOBIERNO DEL ESTADO DE AGUASCALIENTES
SECRETARÍA DE FINANZAS
BIENES MUEBLES
AL 31 DE DICIEMBRE DE 2019
(PESOS)

CÓDIGO	DESCRIPCIÓN DEL BIEN MUEBLE	VALOR EN LIBROS
511010060 0003039543	MESA PARA PRESCOLAR DE .80*.60 CMS. BASE EN TUBULAR CUBIERTA EN MELAMINA	155
511010060 0003039544	MESA PARA PRESCOLAR DE .80*.60 CMS. BASE EN TUBULAR CUBIERTA EN MELAMINA	155
511010060 0003039545	MESA PARA PRESCOLAR DE .80*.60 CMS. BASE EN TUBULAR CUBIERTA EN MELAMINA	155
511010060 0003039546	MESA PARA PRESCOLAR DE .80*.60 CMS. BASE EN TUBULAR CUBIERTA EN MELAMINA	155
511010060 0003040538	MESA DE .80*.60 MELAMINA P/ PREESCOLAR	185
511010060 0003040539	MESA DE .80*.60 MELAMINA P/ PREESCOLAR	185
511010060 0003040540	MESA DE .80*.60 MELAMINA P/ PREESCOLAR	185
511010060 0003040541	MESA DE .80*.60 MELAMINA P/ PREESCOLAR	185
511010060 0003040542	MESA DE PEESCOLAR DE .80*.60 BASE EN TUBULAR REDONDO CUBIERTA EN MELAMINA	185
511010060 0003040543	MESA DE PEESCOLAR DE .80*.60 BASE EN TUBULAR REDONDO CUBIERTA EN MELAMINA	185
511010060 0003040544	MESA DE PEESCOLAR DE .80*.60 BASE EN TUBULAR REDONDO CUBIERTA EN MELAMINA	185
511010060 0003040545	MESA DE PEESCOLAR DE .80*.60 BASE EN TUBULAR REDONDO CUBIERTA EN MELAMINA	185
511010060 0003040546	MESA DE PEESCOLAR DE .80*.60 BASE EN TUBULAR REDONDO CUBIERTA EN MELAMINA	185
511010060 0003040547	MESA DE PEESCOLAR DE .80*.60 BASE EN TUBULAR REDONDO CUBIERTA EN MELAMINA	185
511010060 0003040548	MESA DE PREESCOLAR DE 0.80 X 0.60 CMS. BASE METALICA CON CUBIERTA DE FORMAICA	185
511010060 0003040549	MESA DE PREESCOLAR DE 0.80 X 0.60 CMS. BASE METALICA CON CUBIERTA DE FORMAICA	185
511010060 0003040550	MESA DE PREESCOLAR DE 0.80 X 0.60 CMS. BASE METALICA CON CUBIERTA DE FORMAICA	185
511010060 0003040551	MESA DE PREESCOLAR DE 0.80 X 0.60 CMS. BASE METALICA CON CUBIERTA DE FORMAICA	185
511010060 0003040552	MESA DE PREESCOLAR DE 0.80 X 0.60 CMS. BASE METALICA CON CUBIERTA DE FORMAICA	185
511010060 0003040553	MESA DE PREESCOLAR DE 0.80 X 0.60 CMS. BASE METALICA CON CUBIERTA DE FORMAICA	185
511010060 0003040554	MESA DE PREESCOLAR DE 0.80 X 0.60 CMS. BASE METALICA CON CUBIERTA DE FORMAICA	185
511010060 0003040555	MESA DE PREESCOLAR DE 0.80 X 0.60 CMS. BASE METALICA CON CUBIERTA DE FORMAICA	185
511010060 0003040556	MESA DE PREESCOLAR DE 0.80 X 0.60 CMS. BASE METALICA CON CUBIERTA DE FORMAICA	185
511010060 0003040557	MESA DE PREESCOLAR DE 0.80 X 0.60 CMS. BASE METALICA CON CUBIERTA DE FORMAICA	185
511010060 0003040558	MESA DE PREESCOLAR DE 0.80 X 0.60 CMS. BASE METALICA CON CUBIERTA DE FORMAICA	185
511010060 0003040559	MESA DE PREESCOLAR DE 0.80 X 0.60 CMS. BASE METALICA CON CUBIERTA DE FORMAICA	185
511010060 0003040560	MESA DE PREESCOLAR DE 0.80 X 0.60 CMS. BASE METALICA CON CUBIERTA DE FORMAICA	185
511010060 0003040561	MESA DE PREESCOLAR DE 0.80 X 0.60 CMS. BASE METALICA CON CUBIERTA DE FORMAICA	185
511010060 0003040562	MESA DE PREESCOLAR DE 0.80 X 0.60 MTS. BASE METALICA CON CUBIERTA DE FORMAICA	185
511010060 0003040563	MESA DE PREESCOLAR DE 0.80 X 0.60 MTS. BASE METALICA CON CUBIERTA DE FORMAICA	185
511010060 0003040564	MESA DE PREESCOLAR DE 0.80 X 0.60 MTS. BASE METALICA CON CUBIERTA DE FORMAICA	185
511010060 0003040565	MESA DE PREESCOLAR DE 0.80 X 0.60 MTS. BASE METALICA CON CUBIERTA DE FORMAICA	185
511010060 0003040566	MESA DE PREESCOLAR DE 0.80 X 0.60 MTS. BASE METALICA CON CUBIERTA DE FORMAICA	185
511010060 0003040567	MESA DE PREESCOLAR DE 0.80 X 0.60 MTS. BASE METALICA CON CUBIERTA DE FORMAICA	185
511010060 0003040568	MESA DE PREESCOLAR DE 0.80 X 0.60 MTS. BASE METALICA CON CUBIERTA DE FORMAICA	185
511010060 0003040569	MESA DE PREESCOLAR DE 0.80 X 0.60 MTS. BASE METALICA CON CUBIERTA DE FORMAICA	185
511010060 0003040570	MESA DE PREESCOLAR DE 0.80 X 0.60 MTS. BASE METALICA CON CUBIERTA DE FORMAICA	185
511010060 0003040571	MESA DE PREESCOLAR DE 0.80 X 0.60 MTS. BASE METALICA CON CUBIERTA DE FORMAICA	185
511010060 0003040572	MESA DE PREESCOLAR DE 0.80 X 0.60 MTS. BASE METALICA CON CUBIERTA DE FORMAICA	185
511010060 0003040573	MESA DE PREESCOLAR DE 0.80 X 0.60 MTS. BASE METALICA CON CUBIERTA DE FORMAICA	185
511010060 0003040574	MESA DE PRESCOLAR DE .80*.60 DE MELAMINA	185
511010060 0003040575	MESA DE PRESCOLAR DE .80*.60 DE MELAMINA	185
511010060 0003040576	MESA DE PRESCOLAR DE .80*.60 DE MELAMINA	185

GOBIERNO DEL ESTADO DE AGUASCALIENTES
SECRETARÍA DE FINANZAS
BIENES MUEBLES
AL 31 DE DICIEMBRE DE 2019
(PESOS)

CÓDIGO	DESCRIPCIÓN DEL BIEN MUEBLE	VALOR EN LIBROS
511010060 0003040577	MESA DE PRESCOLAR DE .80*.60 DE MELAMINA	185
511010060 0003040578	MESA DE PRESCOLAR DE .80*.60 DE MELAMINA	185
511010060 0003040579	MESA PARA PREESCOLAR DE .60X.80X.50 CMS. ESTRUCTURA METALICA CON CUBIERTA DE FORMAICA	185
511010060 0003040581	MESA PARA PREESCOLAR DE .60X.80X.50 CMS. ESTRUCTURA METALICA CON CUBIERTA DE FORMAICA	185
511010060 0003040582	MESA PARA PREESCOLAR DE 0.80 X 0.60 X 0.50 CMS. ESTRUCTURA METALICA CON CUBIERTA DE FORMAICA	185
511010060 0003040583	MESA PARA PREESCOLAR DE 0.80 X 0.60 X 0.50 CMS. ESTRUCTURA METALICA CON CUBIERTA DE FORMAICA	185
511010060 0003040584	MESA PARA PREESCOLAR DE 0.80 X 0.60 X 0.50 CMS. ESTRUCTURA METALICA CON CUBIERTA DE FORMAICA	185
511010060 0003040585	MESA PARA PRESCOLAR DE .80*.60 CMS. ESTRUCTURA METALICA CUBIERTA EN MELAMINA	185
511010060 0003040586	MESA PARA PRESCOLAR DE .80*.60 CMS. ESTRUCTURA METALICA CUBIERTA EN MELAMINA	185
511010060 0003040587	MESA PARA PRESCOLAR DE .80*.60 CMS. ESTRUCTURA EN TUBULAR CUBIERTA EN MELAMINA	185
511010060 0003040588	MESA PARA PRESCOLAR DE .80*.60 CMS. ESTRUCTURA EN TUBULAR CUBIERTA EN MELAMINA	185
511010060 0003040589	MESA PARA PRESCOLAR DE .80*.60 CMS. ESTRUCTURA EN TUBULAR CUBIERTA EN MELAMINA	185
511010060 0003040590	MESA PARA PRESCOLAR DE .80*.60 CMS. ESTRUCTURA EN TUBULAR CUBIERTA EN MELAMINA	185
511010060 0003040591	MESA PARA PRESCOLAR DE .80*.60 CMS. ESTRUCTURA EN TUBULAR CUBIERTA EN MELAMINA	185
511010060 0003040592	MESA PARA PRESCOLAR DE .80*.60 CMS. ESTRUCTURA EN TUBULAR CUBIERTA EN MELAMINA	185
511010060 0003040593	MESA PARA PRESCOLAR DE .80*.60 CMS. ESTRUCTURA EN TUBULAR CUBIERTA EN MELAMINA	185
511010060 0003040594	MESA PARA PRESCOLAR DE .80*.60 CMS. ESTRUCTURA EN TUBULAR CUBIERTA EN MELAMINA	185
511010060 0003040595	MESA PARA PRESCOLAR DE .80*.60 CMS. ESTRUCTURA EN TUBULAR CUBIERTA EN MELAMINA	185
511010060 0003040842	MESA PLEGADIZA DE 2.40*,75	190
511010060 0003041185	MESA PARA PREESCOLAR DE .60X.80X.50 CMS. ESTRUCTURA METALICA CUBIERTA DE FORMAICA	205
511010060 0003041186	MESA PARA PREESCOLAR DE .60X.80X.50 CMS. ESTRUCTURA METALICA CUBIERTA DE FORMAICA	205
511010060 0003041187	MESA PARA PREESCOLAR DE .60X.80X.50 CMS. ESTRUCTURA METALICA CUBIERTA DE FORMAICA	205
511010060 0003041188	MESA PARA PREESCOLAR DE .60X.80X.50 CMS. ESTRUCTURA METALICA CUBIERTA DE FORMAICA	205
511010060 0003041189	MESA PARA PREESCOLAR DE .60X.80X.50 CMS. ESTRUCTURA METALICA CUBIERTA DE FORMAICA	205
511010060 0003041190	MESA PARA PREESCOLAR DE .60X.80X.50 CMS. ESTRUCTURA METALICA CUBIERTA DE FORMAICA	205
511010060 0003041192	MESA PARA PREESCOLAR DE .60X.80X.50 CMS. ESTRUCTURA METALICA CUBIERTA DE FORMAICA	205
511010060 0003041201	MESA PARA PREESCOLAR DE .60*.80 ESTRUCTURA METALICA CUBIERTA EN MELANINA	207
511010060 0003041202	MESA PARA PREESCOLAR DE .60*.80 ESTRUCTURA METALICA CUBIERTA EN MELANINA	207
511010060 0003041203	MESA PARA PREESCOLAR DE .60*.80 ESTRUCTURA METALICA CUBIERTA EN MELANINA	207
511010060 0003041204	MESA PARA PREESCOLAR DE .60*.80 ESTRUCTURA METALICA CUBIERTA EN MELANINA	207
511010060 0003041205	MESA PARA PREESCOLAR DE .60*.80 ESTRUCTURA METALICA CUBIERTA EN MELANINA	207
511010060 0003041206	MESA PARA PREESCOLAR DE .60*.80 ESTRUCTURA METALICA CUBIERTA EN MELANINA	207
511010060 0003041207	MESA PARA PREESCOLAR DE .60*.80 ESTRUCTURA METALICA CUBIERTA EN MELANINA	207
511010060 0003041208	MESA PARA PREESCOLAR DE .60*.80 ESTRUCTURA METALICA CUBIERTA EN MELANINA	207
511010060 0003041209	MESA PARA PREESCOLAR DE .60*.80 ESTRUCTURA METALICA CUBIERTA EN MELANINA	207
511010060 0003041210	MESA PARA PREESCOLAR DE .60*.80 ESTRUCTURA METALICA CUBIERTA EN MELANINA	207
511010060 0003041211	MESA PARA PREESCOLAR DE .60*.80 ESTRUCTURA METALICA CUBIERTA EN MELANINA	207
511010060 0003041212	MESA PARA PREESCOLAR DE .60*.80 ESTRUCTURA METALICA CUBIERTA EN MELANINA	207
511010060 0003041213	MESA PARA PREESCOLAR DE .60*.80 ESTRUCTURA METALICA CUBIERTA EN MELANINA	207
511010060 0003041214	MESA PARA PREESCOLAR DE .60*.80 ESTRUCTURA METALICA CUBIERTA EN MELANINA	207
511010060 0003041786	MESABANCO CON PALETA BASE METALICA CUBIERTA EN MELAMINA	245
511010060 0003041787	MESABANCO CON PALETA BASE METALICA CUBIERTA EN MELAMINA	245
511010060 0003041788	MESABANCO CON PALETA BASE METALICA CUBIERTA EN MELAMINA	245

GOBIERNO DEL ESTADO DE AGUASCALIENTES
SECRETARÍA DE FINANZAS
BIENES MUEBLES
AL 31 DE DICIEMBRE DE 2019
(PESOS)

CÓDIGO	DESCRIPCIÓN DEL BIEN MUEBLE	VALOR EN LIBROS
511010060 0003041789	MESABANCO CON PALETA BASE METALICA CUBIERTA EN MELAMINA	245
511010060 0003041790	MESABANCO CON PALETA BASE METALICA CUBIERTA EN MELAMINA	245
511010060 0003041791	MESABANCO CON PALETA BASE METALICA CUBIERTA EN MELAMINA	245
511010060 0003041792	MESABANCO CON PALETA BASE METALICA CUBIERTA EN MELAMINA	245
511010060 0003041793	MESABANCO CON PALETA BASE METALICA CUBIERTA EN MELAMINA	245
511010060 0003041794	MESABANCO CON PALETA BASE METALICA CUBIERTA EN MELAMINA	245
511010060 0003041795	MESABANCO CON PALETA BASE METALICA CUBIERTA EN MELAMINA	245
511010060 0003041796	MESABANCO CON PALETA BASE METALICA CUBIERTA EN MELAMINA	245
511010060 0003041797	MESABANCO CON PALETA BASE METALICA CUBIERTA EN MELAMINA	245
511010060 0003041798	MESABANCO CON PALETA BASE METALICA CUBIERTA EN MELAMINA	245
511010060 0003041799	MESABANCO CON PALETA BASE METALICA CUBIERTA EN MELAMINA	245
511010060 0003041800	MESABANCO CON PALETA BASE METALICA CUBIERTA EN MELAMINA	245
511010060 0003041801	MESABANCO CON PALETA BASE METALICA CUBIERTA EN MELAMINA	245
511010060 0003041802	MESABANCO CON PALETA BASE METALICA CUBIERTA EN MELAMINA	245
511010060 0003041804	MESABANCO CON PALETA BASE METALICA CUBIERTA EN MELAMINA	245
511010060 0003041805	MESABANCO CON PALETA BASE METALICA CUBIERTA EN MELAMINA	245
511010060 0003041806	MESABANCO CON PALETA BASE METALICA CUBIERTA EN MELAMINA	245
511010060 0003041807	MESABANCO CON PALETA BASE METALICA CUBIERTA EN MELAMINA	245
511010060 0003041808	MESABANCO CON PALETA BASE METALICA CUBIERTA EN MELAMINA	245
511010060 0003041809	MESABANCO CON PALETA BASE METALICA CUBIERTA EN MELAMINA	245
511010060 0003041810	MESABANCO CON PALETA BASE METALICA CUBIERTA EN MELAMINA	245
511010060 0003041811	MESABANCO CON PALETA BASE METALICA CUBIERTA EN MELAMINA	245
511010060 0003041812	MESABANCO CON PALETA BASE METALICA CUBIERTA EN MELAMINA	245
511010060 0003041813	MESABANCO CON PALETA BASE METALICA CUBIERTA EN MELAMINA	245
511010060 0003041814	MESABANCO CON PALETA BASE METALICA CUBIERTA EN MELAMINA	245
511010060 0003041815	MESABANCO CON PALETA BASE METALICA CUBIERTA EN MELAMINA	245
511010060 0003041816	MESABANCO CON PALETA BASE METALICA CUBIERTA EN MELAMINA	245
511010060 0003041817	MESABANCO CON PALETA BASE METALICA CUBIERTA EN MELAMINA	245
511010060 0003041818	MESABANCO CON PALETA BASE METALICA CUBIERTA EN MELAMINA	245
511010060 0003041819	MESABANCO CON PALETA BASE METALICA CUBIERTA EN MELAMINA	245
511010060 0003041820	MESABANCO CON PALETA BASE METALICA CUBIERTA EN MELAMINA	245
511010060 0003041821	MESABANCO CON PALETA BASE METALICA CUBIERTA EN MELAMINA	245
511010060 0003041822	MESABANCO CON PALETA BASE METALICA CUBIERTA EN MELAMINA	245
511010060 0003041823	MESABANCO CON PALETA BASE METALICA CUBIERTA EN MELAMINA	245
511010060 0003041824	MESABANCO CON PALETA BASE METALICA CUBIERTA EN MELAMINA	245
511010060 0003041825	MESABANCO CON PALETA BASE METALICA CUBIERTA EN MELAMINA	245
511010060 0003043058	MESA DE POLICARBONATO COLOR BLANCO	259
511010060 0003043059	MESA DE POLICARBONATO COLOR BLANCO	259
511010060 0003043104	MESA AUXILIAR PARA SALON DE BELLEZA CON 2 NIVELES BASE METALICA CON RODAJAS	260
511010060 0003043105	MESA AUXILIAR PARA SALON DE BELLEZA CON 2 NIVELES BASE METALICA CON RODAJAS	260
511010060 0003043106	MESA AUXILIAR PARA SALON DE BELLEZA CON 2 NIVELES BASE METALICA CON RODAJAS	260
511010060 0003043107	MESA AUXILIAR PARA SALON DE BELLEZA CON 2 NIVELES BASE METALICA CON RODAJAS	260
511010060 0003043108	MESA AUXILIAR PARA SALON DE BELLEZA CON 2 NIVELES BASE METALICA CON RODAJAS	260

GOBIERNO DEL ESTADO DE AGUASCALIENTES
SECRETARÍA DE FINANZAS
BIENES MUEBLES
AL 31 DE DICIEMBRE DE 2019
(PESOS)

CÓDIGO	DESCRIPCIÓN DEL BIEN MUEBLE	VALOR EN LIBROS
511010060 0003043109	MESA AUXILIAR PARA SALON DE BELLEZA CON 2 NIVELES BASE METALICA CON RODAJAS	260
511010060 0003043822	MESA DE PREESCOLAR METALICA CUBIERTA DE MAPLE DE 0.80 X 0.60 CMS.	280
511010060 0003043953	MESA AUXILIAR NORMAL ARMAZON METALICO CROMADA CUBIERTA EN FORMAICA CON RODAJAS	286
511010060 0003043954	MESA AUXILIAR NORMAL ARMAZON METALICO CROMADA CUBIERTA EN FORMAICA CON RODAJAS	286
511010060 0003043955	MESA AUXILIAR NORMAL ARMAZON METALICO CROMADA CUBIERTA EN FORMAICA CON RODAJAS	286
511010060 0003043956	MESA AUXILIAR NORMAL ARMAZON METALICO CROMADA CUBIERTA EN FORMAICA CON RODAJAS	286
511010060 0003043957	MESA AUXILIAR NORMAL ARMAZON METALICO CROMADA CUBIERTA EN FORMAICA CON RODAJAS	286
511010060 0003043958	MESA AUXILIAR NORMAL ARMAZON METALICO CROMADA CUBIERTA EN FORMAICA CON RODAJAS	286
511010060 0003043959	MESA AUXILIAR NORMAL ARMAZON METALICO CROMADA CUBIERTA EN FORMAICA CON RODAJAS	286
511010060 0003043960	MESA AUXILIAR NORMAL ARMAZON METALICO CROMADA CUBIERTA EN FORMAICA CON RODAJAS	286
511010060 0003043961	MESA AUXILIAR NORMAL ARMAZON METALICO CROMADA CUBIERTA EN FORMAICA CON RODAJAS	286
511010060 0003043962	MESA AUXILIAR NORMAL ARMAZON METALICO CROMADA CUBIERTA EN FORMAICA CON RODAJAS	286
511010060 0003044185	MESA DE CENTRO DE .80X.60 CMS. DE MADERA CON ACABADO EN MELAMINA COLOR NEGRO-CERRZO	298
511010060 0003044227	MESA PLEGABLE CAFE 8ft	300
511010060 0003044228	MESA PLEGABLE CAFE 8ft	300
511010060 0003044866	MESA ESQUINERA EN MADERA TERMINADA EN MELAMINA DE ,50*,50 CMS.	320
511010060 0003045020	MESA DE KINDER	339
511010060 0003045021	MESA DE KINDER	339
511010060 0003045022	MESA DE KINDER	339
511010060 0003045024	MESA DE KINDER	339
511010060 0003045025	MESA DE KINDER	339
511010060 0003045026	MESA DE KINDER	339
511010060 0003045027	MESA DE KINDER	339
511010060 0003045028	MESA DE KINDER	339
511010060 0003045029	MESA DE KINDER	339
511010060 0003045106	MESA AUXILIAR 2 ENTREPAÑOS PATAS DE ALUMINIO	344
511010060 0003045107	MESA AUXILIAR 2 ENTREPAÑOS PATAS DE ALUMINIO	344
511010060 0003045108	MESA AUXILIAR 2 ENTREPAÑOS PATAS DE ALUMINIO	344
511010060 0003045131	MESA PARA IMPRESORA ,50 * ,40 MODULO EN MADERA EN GRAFITO CON RODAJAS Y ENTREPAÑO NEGRO	345
511010060 0003045182	MESA DE CENTRO DE .80X.60 CMS. DE MADERA CON ACABADO EN MELAMINA COLOR NEGRO-CERRZO	348
511010060 0003045224	MESA PLEGABLE ,90 X ,90 CUBIERTA EN FIBRA DE VIDRIO METALICA C/BLANCO	350
511010060 0003045225	MESA PLEGABLE ,90 X ,90 CUBIERTA EN FIBRA DE VIDRIO METALICA C/BLANCO	350
511010060 0003045226	MESA PLEGABLE ,90 X ,90 CUBIERTA EN FIBRA DE VIDRIO METALICA C/BLANCO	350
511010060 0003045227	MESA PLEGABLE ,90 X ,90 CUBIERTA EN FIBRA DE VIDRIO METALICA C/BLANCO	350
511010060 0003045228	MESA PLEGABLE ,90 X ,90 CUBIERTA EN FIBRA DE VIDRIO METALICA C/BLANCO	350
511010060 0003045229	MESA PLEGABLE ,90 X ,90 CUBIERTA EN FIBRA DE VIDRIO METALICA C/BLANCO	350
511010060 0003045230	MESA PLEGABLE ,90 X ,90 CUBIERTA EN FIBRA DE VIDRIO METALICA C/BLANCO	350
511010060 0003045231	MESA PLEGABLE ,90 X ,90 CUBIERTA EN FIBRA DE VIDRIO METALICA C/BLANCO	350
511010060 0003045232	MESA PLEGABLE ,90 X ,90 CUBIERTA EN FIBRA DE VIDRIO METALICA C/BLANCO	350
511010060 0003045233	MESA PLEGABLE ,90 X ,90 CUBIERTA EN FIBRA DE VIDRIO METALICA C/BLANCO	350
511010060 0003045234	MESA PLEGABLE ,90 X ,90 CUBIERTA EN FIBRA DE VIDRIO METALICA C/BLANCO	350
511010060 0003045235	MESA PLEGABLE ,90 X ,90 CUBIERTA EN FIBRA DE VIDRIO METALICA C/BLANCO	350
511010060 0003045236	MESA PLEGABLE ,90 X ,90 CUBIERTA EN FIBRA DE VIDRIO METALICA C/BLANCO	350

GOBIERNO DEL ESTADO DE AGUASCALIENTES
SECRETARÍA DE FINANZAS
BIENES MUEBLES
AL 31 DE DICIEMBRE DE 2019
(PESOS)

CÓDIGO	DESCRIPCIÓN DEL BIEN MUEBLE	VALOR EN LIBROS
511010060 0003045237	MESA PLEGABLE .90 X .90 CUBIERTA EN FIBRA DE VIDRIO METALICA C/BLANCO	350
511010060 0003045238	MESA PLEGABLE .90 X .90 CUBIERTA EN FIBRA DE VIDRIO METALICA C/BLANCO	350
511010060 0003045239	MESA PLEGABLE .90 X .90 CUBIERTA EN FIBRA DE VIDRIO METALICA C/BLANCO	350
511010060 0003045240	MESA PLEGABLE .90 X .90 CUBIERTA EN FIBRA DE VIDRIO METALICA C/BLANCO	350
511010060 0003045570	MESA MULTIUSOS CON RODAJAS, PATAS METALICAS CUBIERTA DE FORMAICA C/NEGRO DE .60*.40	377
511010060 0003045728	MESA ESQUINERA .45 X .45 MTS. DE MADERA EN MELAMINA COLOR NEGRO	380
511010060 0003045729	MESA ESQUINERA DE .45 X .45 MTS. DE MADERA EN MELAMINA COLOR NEGRO	380
511010060 0003045904	MESA PERSONAL 76 CM X 51 CM PLEGABLE	389
511010060 0003046563	MESA DE TRABAJO DE 1.20*.60 MTS. METALICA CON CUBIERTA DE FORMAICA	400
511010060 0003046728	MESA DE .60 X,40 PARA MAQUINA DE ESCRIBIR EN MADERA CON RUEDAS Y ENTREPAÑOS C/NEGRO Y VERDE	410
511010060 0003046729	MESA DE .60 X,40 PARA MAQUINA DE ESCRIBIR EN MADERA CON RUEDAS Y ENTREPAÑOS C/NEGRO Y VERDE	410
511010060 0003046730	MESA DE .60 X,40 PARA MAQUINA DE ESCRIBIR EN MADERA CON RUEDAS Y ENTREPAÑOS C/NEGRO Y VERDE	410
511010060 0003046731	MESA DE,60 X,40 PARA MAQUINA DE ESCRIBIR EN MADERA CON RUEDAS Y ENTREPAÑOS C/NEGRO Y VERDE	410
511010060 0003046732	MESA DE,60 X,40 PARA MAQUINA DE ESCRIBIR EN MADERA CON RUEDAS Y ENTREPAÑOS C/NEGRO Y VERDE	410
511010060 0003046733	MESA DE,60 X,40 PARA MAQUINA DE ESCRIBIR EN MADERA CON RUEDAS Y ENTREPAÑOS C/NEGRO Y VERDE	410
511010060 0003046749	MESA BANCO DE TRABAJO METALICA DE .50 X .50 X .85 MTS.	419
511010060 0003046750	MESA BANCO DE TRABAJO METALICA DE .50 X .50 X .85 MTS.	419
511010060 0003046751	MESA BANCO DE TRABAJO METALICA DE .80 X .50 X .85 MTS.	419
511010060 0003046752	MESA BANCO DE TRABAJO METALICA DE .80 X .50 X .85 MTS.	419
511010060 0003046753	MESA BANCO DE TRABAJO METALICA DE .80 X .50 X .85 MTS.	419
511010060 0003046754	MESA BANCO DE TRABAJO METALICA DE .80 X .50 X .85 MTS.	419
511010060 0003046755	MESA BANCO DE TRABAJO METALICA DE 1.00 X .60 X .85 MTS.	419
511010060 0003046756	MESA BANCO DE TRABAJO METALICA DE 1.00 X .60 X .85 MTS.	419
511010060 0003046757	MESA BANCO DE TRABAJO METALICA DE 1.10 X .60 X .85 MTS.	419
511010060 0003046758	MESA BANCO DE TRABAJO METALICA DE 3.50 X .60 X .85 MTS.	419
511010060 0003046770	MESA DE CAPACITACION EN TUBULAR NEGRO CUBIERTA EN MELAMINA CON RODAJAS COLOR CAFE MEDIDAS .70*.45	420
511010060 0003046771	MESA DE SERVICIO ESTRUCTURA TUBULAR CON CUBIERTA DE MADERA COLOR NEGRO	420
511010060 0003046772	MESA DE SERVICIO ESTRUCTURA TUBULAR CON CUBIERTA DE MADERA COLOR NEGRO	420
511010060 0003046773	MESA PARA CAPACITACION EN NEGRO CUBIERTA EN MELAMINA COLOR CAFE MEDIDAS .70*.45	420
511010060 0003046774	MESA PARA CAPACITACION EN TUBULAR COLOR NEGRO CUBIERTA EN MELAMINA CON RODAJAS COLOR CAFE MEDIDAS .70*.45	420
511010060 0003046775	MESA PARA CAPACITACION EN TUBULAR COLOR NEGRO CUBIERTA EN MELAMINA CON RODAJAS MEDIDAS .70*.45	420
511010060 0003046776	MESA PARA CAPACITACION EN TUBULAR NEGRO CUBIERTA EN MELAMINA COLOR CAFE CON RODAJAS MEDIDAS .70*.45	420
511010060 0003046777	MESA PARA CAPACITACION EN TUBULAR NEGRO CUBIERTA EN MELAMINA COLOR CAFE CON RODAJAS MEDIDAS .70*.45	420
511010060 0003046778	MESA PARA CAPACITACION EN TUBULAR NEGRO CUBIERTA EN MELAMINA CON RODAJAS CAFE	420
511010060 0003046779	MESA PARA CAPACITACION EN TUBULAR NEGRO CUBIERTA EN MELAMINA CON RODAJAS CAFE MEDIDAS .70*.45	420
511010060 0003046780	MESA PARA CAPACITACION EN TUBULAR NEGRO CUBIERTA EN MELAMINA CON RODAJAS COLOR CAFE	420
511010060 0003046781	MESA PARA CAPACITACION EN TUBULAR NEGRO CUBIERTA EN MELAMINA CON RODAJAS COLOR CAFE MEDIDAS .70*.45	420

GOBIERNO DEL ESTADO DE AGUASCALIENTES
SECRETARÍA DE FINANZAS
BIENES MUEBLES
AL 31 DE DICIEMBRE DE 2019
(PESOS)

CÓDIGO	DESCRIPCIÓN DEL BIEN MUEBLE	VALOR EN LIBROS
511010060 0003046782	MESA PARA CAPACITACION EN TUBULAR NEGRO CUBIERTA EN MELAMINA CON RODAJAS COLOR CAFE MEDIDAS .70*.45	420
511010060 0003046783	MESA PARA CAPACITACION EN TUBULAR NEGRO CUBIERTA EN MELAMINA CON RODAJAS COLOR CAFE MEDIDAS .70*.45	420
511010060 0003046784	MESA PARA CAPACITACION EN TUBULAR NEGRO CUBIERTA EN MELAMINA CON RODAJAS COLOR CAFE MEDIDAS .70*.45	420
511010060 0003046785	MESA PARA CAPACITACION EN TUBULAR NEGRO CUBIERTA EN MELAMINA CON RODAJAS COLOR CAFE MEDIDAS .70*.45	420
511010060 0003046786	MESA PARA CAPACITACION EN TUBULAR NEGRO CUBIERTA EN MELAMINA CON RODAJAS COLOR CAFE MEDIDAS .70*.45	420
511010060 0003046787	MESA PARA CAPACITACION EN TUBULAR NEGRO CUBIERTA EN MELAMINA CON RODAJAS COLOR CAFE MEDIDAS .70*.45	420
511010060 0003046788	MESA PARA CAPACITACION EN TUBULAR NEGRO CUBIERTA EN MELAMINA CON RODAJAS COLOR CAFE MEDIDAS .70*.45	420
511010060 0003046789	MESA PARA CAPACITACION EN TUBULAR NEGRO CUBIERTA EN MELAMINA CON RODAJAS EN COLOR CAFE MEDIDAS .70*.45	420
511010060 0003046790	MESA PARA CAPACITACION EN TUBULAR NEGRO CUBIERTA EN MELAMINA CON RODAJAS COLR CAFE MEDIDAS .70*.45	420
511010060 0003046791	MESA PARA CAPACITACION EN TUBULAR NEGRO, CUBIERTA EN MELAMINA CON RODAJAS CAFÔ, MEDIDAS .70*.45 M.	420
511010060 0003046792	MESA PARA CAPACITACION EN TUBULAR NEGRO, CUBIERTA EN MELAMINA CON RODAJAS COLOR CAF, MEDIDAS .70 * .45 M.	420
511010060 0003046802	MESA MULTIUSOS DE 1,20*,60 BASE METALICA CUBIERTA MADERA COLOR NEGRO	426
511010060 0003046803	MESA MULTIUSOS DE 1,20*,60 BASE METALICA CUBIERTA MADERA COLOR NEGRO	426
511010060 0003046804	MESA MULTIUSOS DE 1,20*,60 BASE METALICA CUBIERTA MADERA COLOR NEGRO	426
511010060 0003046805	MESA MULTIUSOS DE 1,20*,60 BASE METALICA CUBIERTA MADERA COLOR NEGRO	426
511010060 0003046806	MESA MULTIUSOS DE 1,20*,60 BASE METALICA CUBIERTA MADERA COLOR NEGRO	426
511010060 0003046807	MESA MULTIUSOS DE 1,20*,60 BASE METALICA CUBIERTA MADERA COLOR NEGRO	426
511010060 0003046808	MESA MULTIUSOS DE 1,20*,60 BASE METALICA CUBIERTA MADERA COLOR NEGRO	426
511010060 0003046809	MESA MULTIUSOS DE 1,20*,60 BASE METALICA CUBIERTA MADERA COLOR NEGRO	426
511010060 0003046810	MESA MULTIUSOS DE 1,20*,60 BASE METALICA CUBIERTA MADERA COLOR NEGRO	426
511010060 0003046811	MESA MULTIUSOS DE 1,20*,60 BASE METALICA CUBIERTA MADERA COLOR NEGRO	426
511010060 0003046843	MESA	435
511010060 0003046844	MESA	435
511010060 0003046845	MESA	435
511010060 0003046919	MESA PARA MAQUINA DE ESCRIBIR (MULTIUSOS) MELAMINA PATAS METALICAS CON RODAJAS	441
511010060 0003046920	MESA PARA MAQUINA DE ESCRIBIR (MULTIUSOS) MELAMINA PATAS METALICAS CON RODAJAS	441
511010060 0003046921	MESA PARA MAQUINA DE ESCRIBIR (MULTIUSOS) MELAMINA PATAS METALICAS CON RODAJAS	441
511010060 0003046922	MESA PARA MAQUINA DE ESCRIBIR (MULTIUSOS) MELAMINA PATAS METALICAS CON RODAJAS	441
511010060 0003046923	MESA PARA COMPUTADORA CON PORTATECLADO Y RODAJAS DE ,79*,48 CMS.	442
511010060 0003046924	MESA PARA COMPUTADORA DE ,79*,48 CON PORTATECLADO Y PORTA CPU, CON RODAJAS	442
511010060 0003046985	MESA PARA MAQUINA DE ESCRIBIR .60*.45 DE MADERA CON RUEDAS EN NOGAL	450
511010060 0003046986	MESA RECTANGULAR 1.20 X 0.60	450
511010060 0003046987	MESA RECTANGULAR 1.20 X 0.60	450
511010060 0003046988	MESA RECTANGULAR 1.20 X 0.60	450
511010060 0003047026	MESA PARA MAQUINA DE ESCRIBIR DE .40*.80 CUBIERTA EN FORMAICA CON RODAJAS	456
511010060 0003047350	MESA PLEGABLE DE 1,83*,76 MTS. BESE METALICA CUBIERTA DE PLASTICO	462
511010060 0003047449	MESA GABINETE CON RODAJAS PARA FOTOCOPIADORA	475

GOBIERNO DEL ESTADO DE AGUASCALIENTES
SECRETARÍA DE FINANZAS
BIENES MUEBLES
AL 31 DE DICIEMBRE DE 2019
(PESOS)

CÓDIGO	DESCRIPCIÓN DEL BIEN MUEBLE	VALOR EN LIBROS
511010060 0003047550	MESA PARA COMPUTADORA EN MADERA CON RODAJAS ,45 * ,80	481
511010060 0003047665	MESA PLEGADIZA DE 1.82*.76 MTS. BASE METALICA NEGRO CUBIERTA DE PLASTICO GRIS	491
511010060 0003047666	MESA PLEGADIZA DE 1.82*.76 MTS. BASE METALICA NEGRO CUBIERTA DE PLASTICO GRIS	491
511010060 0003047667	MESA PLEGADIZA DE 1.82*.76 MTS. BASE METALICA NEGRO CUBIERTA DE PLASTICO GRIS	491
511010060 0003047673	ESQUINERO CONECTOR C/MAPLE DE 72*62	495
511010060 0003047690	MESA PARA COMPUTADORA DE 1,20*,50 CON BASE TUBULAR CUBIERTA DE MADERA CON PORTA TECLADO Y CPU	495
511010060 0003047691	MESA PARA COMPUTADORA DE 1,20*,50 CON BASE TUBULAR CUBIERTA DE MADERA CON PORTA TECLADO Y CPU	495
511010060 0003047692	MESA PARA COMPUTADORA DE 1,20*,50 CON BASE TUBULAR CUBIERTA DE MADERA CON PORTA TECLADO Y CPU	495
511010060 0003047693	MESA PARA COMPUTADORA DE 1,20*,50 CON BASE TUBULAR CUBIERTA DE MADERA CON PORTA TECLADO Y CPU	495
511010060 0003047695	MESA PARA COMPUTADORA DE 1,20*,50 CON BASE TUBULAR CUBIERTA DE MADERA CON PORTA TECLADO Y CPU	495
511010060 0003047703	MESA DE SERVICIO BASE METALICA NEGRA CUBIERTA DE MELAMINA GRIS	498
511010060 0003047746	MESA DE ACERO	500
511010060 0003047747	MESA DE ACERO	500
511010060 0003047758	MESA LATERAL DE MADERA DE 1.20*.43*.73	500
511010060 0003047857	MESA PLEGADIZA CUBIERTA DE PLASTICO CON PATAS METALICAS	508
511010060 0003047858	MESA PLEGADIZA CUBIERTA DE PLASTICO CON PATAS METALICAS	508
511010060 0003047859	MESA PLEGADIZA CUBIERTA DE PLASTICO CON PATAS METALICAS	508
511010060 0003047860	MESA PLEGADIZA CUBIERTA DE PLASTICO CON PATAS METALICAS	508
511010060 0003047861	MESA PLEGADIZA CUBIERTA DE PLASTICO CON PATAS METALICAS	508
511010060 0003047862	MESA PLEGADIZA CUBIERTA DE PLASTICO CON PATAS METALICAS	508
511010060 0003047863	MESA PLEGADIZA CUBIERTA DE PLASTICO CON PATAS METALICAS	508
511010060 0003047864	MESA PLEGADIZA CUBIERTA DE PLASTICO CON PATAS METALICAS	508
511010060 0003047865	MESA PLEGADIZA CUBIERTA DE PLASTICO CON PATAS METALICAS	508
511010060 0003047918	MESA PATAS METALICAS PLEGABLE CON CUBIERTA DE PLASTICO C/BLANCO DE 1.80*.75	512
511010060 0003047919	MESA PATAS METALICAS PLEGABLE CON CUBIERTA DE PLASTICO C/BLANCO DE 1.80*.75	512
511010060 0003047920	MESA PATAS METALICAS PLEGABLE CON CUBIERTA DE PLASTICO C/BLANCO DE 1.80*.75	512
511010060 0003047921	MESA PATAS METALICAS PLEGABLE CON CUBIERTA DE PLASTICO C/BLANCO DE 1.80*.75	512
511010060 0003047956	ESQUINERO BASE DE ALUMINIO CUBIERTA FORMAICA COLOR MAPLE	515
511010060 0003047974	MESA PARA COMPUTADORA CON TORRE, BASE METALICA CUBIERTA EN FORMAICA C/ENCINO	515
511010060 0003047975	MESA PARA COMPUTADORA CON TORRE, BASE METALICA CUBIERTA EN FORMAICA C/ENCINO	515
511010060 0003047976	MESA PARA COMPUTADORA CON TORRE, BASE METALICA CUBIERTA EN FORMAICA C/ENCINO	515
511010060 0003047977	MESA PARA COMPUTADORA CON TORRE, BASE METALICA CUBIERTA EN FORMAICA C/ENCINO	515
511010060 0003048211	MESA MULTIUSOS BASE MAETALICA CUBIERTA DE MADERA CON ENTREPAÑO Y RODAJAS	519
511010060 0003048212	MESA MULTIUSOS BASE MAETALICA CUBIERTA DE MADERA CON ENTREPAÑO Y RODAJAS	519
511010060 0003048232	MESA PLEGABLE DE 1,85 X,75 PATAS METALICAS CUBIERTA DE PLASTICO C/BEIGE	521
511010060 0003048234	MESA PLEGABLE DE 1,85 X,75 PATAS METALICAS CUBIERTA DE PLASTICO C/BEIGE	521
511010060 0003048235	MESA PLEGABLE DE 1,85 X,75 PATAS METALICAS CUBIERTA DE PLASTICO C/BEIGE	521
511010060 0003048236	MESA PLEGABLE DE 1,85 X,75 PATAS METALICAS CUBIERTA DE PLASTICO C/BEIGE	521
511010060 0003048237	MESA PLEGABLE DE 1,85 X,75 PATAS METALICAS CUBIERTA DE PLASTICO C/BEIGE	521
511010060 0003048242	MESA DE 1.22*.76 MTS. PATAS METALICAS PLEGABLES Y BASE EN PLASTICO COLOR BEIGE	522

GOBIERNO DEL ESTADO DE AGUASCALIENTES
SECRETARÍA DE FINANZAS
BIENES MUEBLES
AL 31 DE DICIEMBRE DE 2019
(PESOS)

CÓDIGO	DESCRIPCIÓN DEL BIEN MUEBLE	VALOR EN LIBROS
511010060 0003048243	MESA DE 1.22*.76 MTS. PATAS METALICAS PLEGABLES Y BASE EN PLASTICO COLOR BEIGE	522
511010060 0003048244	MESA DE 1.22*.76 MTS. PATAS METALICAS PLEGABLES Y BASE EN PLASTICO COLOR BEIGE	522
511010060 0003048245	MESA DE 1.22*.76 MTS. PATAS METALICAS PLEGABLES Y BASE EN PLASTICO COLOR BEIGE	522
511010060 0003048246	MESA DE 1.22*.76 MTS. PATAS METALICAS PLEGABLES Y BASE EN PLASTICO COLOR BEIGE	522
511010060 0003048247	MESA DE 1.22*.76 MTS. PATAS METALICAS PLEGABLES Y BASE EN PLASTICO COLOR BEIGE	522
511010060 0003048248	MESA DE 1.22*.76 MTS. PATAS METALICAS PLEGABLES Y BASE EN PLASTICO COLOR BEIGE	522
511010060 0003048249	MESA PATAS METALICAS PLEGABLES DE 1.22 X .76 MTS. CON CUBIERTA DE PLASTICO	522
511010060 0003048250	MESA PATAS METALICAS PLEGABLES DE 1.22 X .76 MTS. CON CUBIERTA DE PLASTICO	522
511010060 0003048345	MESA DE TRABAJO BASE METALICA NEGRO CUBIERTA EN MELAMINA DE 1,20*,80 MTS.	525
511010060 0003048346	MESA DE TRABAJO BASE METALICA NEGRO CUBIERTA EN MELAMINA DE 1,20*,80 MTS.	525
511010060 0003048409	MESA LATERAL MADERA TERMINADO EN MAELAMINA COLOR MAPLE	527
511010060 0003048410	MESA LATERAL MADERA TERMINADO EN MAELAMINA COLOR MAPLE	527
511010060 0003048411	MESA LATERAL MADERA TERMINADO EN MAELAMINA COLOR MAPLE	527
511010060 0003048412	MESA LATERAL MADERA TERMINADO EN MAELAMINA COLOR MAPLE	527
511010060 0003048413	MESA LATERAL MADERA TERMINADO EN MAELAMINA COLOR MAPLE	527
511010060 0003048414	MESA LATERAL MADERA TERMINADO EN MAELAMINA COLOR MAPLE	527
511010060 0003048415	MESA LATERAL MADERA TERMINADO EN MAELAMINA COLOR MAPLE	527
511010060 0003048416	MESA LATERAL MADERA TERMINADO EN MAELAMINA COLOR MAPLE	527
511010060 0003048417	MESA LATERAL MADERA TERMINADO EN MAELAMINA COLOR MAPLE	527
511010060 0003048418	MESA LATERAL MADERA TERMINADO EN MAELAMINA COLOR MAPLE	527
511010060 0003048419	MESA LATERAL MADERA TERMINADO EN MAELAMINA COLOR MAPLE	527
511010060 0003048420	MESA LATERAL MADERA TERMINADO EN MAELAMINA COLOR MAPLE	527
511010060 0003048421	MESA LATERAL MADERA TERMINADO EN MAELAMINA COLOR MAPLE	527
511010060 0003048422	MESA LATERAL MADERA TERMINADO EN MAELAMINA COLOR MAPLE	527
511010060 0003048475	MESA DE 1.20*.75 mts. ESTRUCTURA METALICA CUBIERTA DE PLASTICO PATAS PLEGABLES	541
511010060 0003048476	MESA DE 1.20*.75 mts. ESTRUCTURA METALICA CUBIERTA DE PLASTICO PATAS PLEGABLES	541
511010060 0003048532	MESA PATAS PLEGABLES DE 1.84*.77mts. ESTRUCTURA METALICA CUBIERTA DE PLASTICO	549
511010060 0003048533	MESA PATAS PLEGABLES DE 1.84*.77mts. ESTRUCTURA METALICA CUBIERTA DE PLASTICO	549
511010060 0003048542	MESA CON PATAS METALICAS PLEGABLES CUBIERTA DE PLASTICO DE .80*1.80 MTS.	550
511010060 0003048543	MESA CON PATAS METALICAS PLEGABLES CUBIERTA DE PLASTICO DE .80*1.80 MTS.	550
511010060 0003048544	MESA CON PATAS METALICAS PLEGABLES CUBIERTA DE PLASTICO DE .80*1.80 MTS.	550
511010060 0003048545	MESA CON PATAS METALICAS PLEGABLES CUBIERTA DE PLASTICO DE .80*1.80 MTS.	550
511010060 0003048546	MESA CON PATAS METALICAS PLEGABLES CUBIERTA DE PLASTICO DE .80*1.80 MTS.	550
511010060 0003048552	MESA DE CENTRO DE 1*60*45	552
511010060 0003048575	MESA LATERAL DE MADERA PARA JUEGO DE SALA CON CUBIERTA ADORNO DE ESTRELLA CON VARAS Y BORDE FORRADO EN PIEL	558
511010060 0003048576	MESA LATERAL DE MADERA PARA JUEGO DE SALA CON CUBIERTA ADORNO DE ESTRELLA CON VARAS Y BORDE FORRADO EN PIEL	558
511010060 0003048618	MESA PLEGABLE 1.22 M	560
511010060 0003048619	MESA PLEGABLE 1.22 M	560
511010060 0003048659	MESA PLEGABLE CUBIERTA DE PLASTICO BASE METALICA COLOR BEIGE 1 . 83 * .76 MTS	572
511010060 0003048742	TABLE (MESA PLEGABLE)	582
511010060 0003048743	TABLE (MESA PLEGABLE)	582
511010060 0003048751	MESA DE 1.20*.60 MTS. BASE METALICA PATAS PLEGABLES CUBIERTA EN MADERA COLOR NOGAL	583

GOBIERNO DEL ESTADO DE AGUASCALIENTES
SECRETARÍA DE FINANZAS
BIENES MUEBLES
AL 31 DE DICIEMBRE DE 2019
(PESOS)

CÓDIGO	DESCRIPCIÓN DEL BIEN MUEBLE	VALOR EN LIBROS
511010060 0003048752	MESA DE 1.20*.60 MTS. BASE METALICA PATAS PLEGABLES CUBIERTA EN MADERA COLOR NOGAL	583
511010060 0003049195	MESA PLEGABLE CAFE 8 Ft.	600
511010060 0003049227	MESA REDONDA DE 1.20 MTS. CIRCULAR CON PEDESTAL METALICO CUBIERTA EN MELAMINA	607
511010060 0003049251	MESA LATERAL .50*.50CMS EN MADERA TERMINADO EN MELAMINA COLOR CAOBA	613
511010060 0003049393	MESA DE TRABAJO DE 1.50*.60 MTS. METALICA CON CUBIERTA DE FORMAICA	630
511010060 0003049451	MESA REDONDA DE 1.20 PEDESTAL METALICO CUBIERTA DE MADERA COLOR NEGRO	640
511010060 0003049594	MESA DE CENTRO 1,00 * 50 MTS MADERA TERMINADO EN MELAMINA COLOR MAPLE	665
511010060 0003049627	MESA DE SERVICIO DE 1.20X.60 mts. MADERA TERMINADA EN MELAMINA COLOR GRIS OSCURA	674
511010060 0003049628	MESA DE SERVICIO DE 1.20X.60 mts. MADERA TERMINADA EN MELAMINA COLOR GRIS OSCURA	674
511010060 0003049648	MESA CON RUEDAS DE .60*.40*.80 CMS. ESTRUCTURA METALICA CUBIERTA EN FORMAICA	679
511010060 0003049683	MESA DE TRABAJO DE 1,20*,60 MTS. BESE METALICA CUBIERTA DE MADERA	680
511010060 0003049684	MESA DE TRABAJO DE 1,20*,60 MTS. BESE METALICA CUBIERTA DE MADERA	680
511010060 0003049685	MESA DE TRABAJO DE 1,20*,60 MTS. BESE METALICA CUBIERTA DE MADERA	680
511010060 0003049686	MESA DE TRABAJO DE 1,20*,60 MTS. BESE METALICA CUBIERTA DE MADERA	680
511010060 0003049687	MESA DE TRABAJO DE 1,20*,60 MTS. BESE METALICA CUBIERTA DE MADERA	680
511010060 0003049688	MESA DE TRABAJO DE 1,20*,60 MTS. BESE METALICA CUBIERTA DE MADERA	680
511010060 0003049689	MESA DE TRABAJO DE 1,20*,60 MTS. BESE METALICA CUBIERTA DE MADERA	680
511010060 0003049690	MESA DE TRABAJO DE 1,20*,60 MTS. BESE METALICA CUBIERTA DE MADERA	680
511010060 0003049691	MESA DE TRABAJO DE 1,20*,60 MTS. BESE METALICA CUBIERTA DE MADERA	680
511010060 0003049692	MESA DE TRABAJO DE 1,20*,60 MTS. BESE METALICA CUBIERTA DE MADERA	680
511010060 0003049696	MESA DE CENTRO DE 1.00 X .60 MTS. DE MADERA EN MELAMINA COLOR NEGRO	683
511010060 0003049699	ESQUINERO CONECTOR	684
511010060 0003049700	ESQUINERO CONECTOR	684
511010060 0003049701	ESQUINERO CONECTOR	684
511010060 0003049706	MESA TABLON DE 2.40*.60 MTS. BASE METALICA PLEGABLE CUBIERTA DE TRIPLAY	686
511010060 0003049710	MESA MULTIUSOS DE .80*,40 CMS TERMINADO EN MELAMINA COLOR NEGRO CEREZO	688
511010060 0003049750	ESQUINERO DE .60 X .60 CMS. ESTRUCTURA METALICA CUBIERTA EN MELAMINA COLOR MAPLE	690
511010060 0003049751	ESQUINERO DE .60 X .60 CMS. ESTRUCTURA METALICA CUBIERTA EN MELAMINA COLOR MAPLE	690
511010060 0003049752	ESQUINERO DE 0.60 X 0.60 CMS. ESTRUCTURA METALICA CUBIERTA EN MELAMINA COLOR MAPLE	690
511010060 0003049753	ESQUINERO DE 0.60 X 0.60 CMS. ESTRUCTURA METALICA CUBIERTA EN MELAMINA COLOR MAPLE	690
511010060 0003049754	ESQUINERO DE 0.60 X 0.60 CMS. ESTRUCTURA METALICA CUBIERTA EN MELAMINA COLOR MAPLE	690
511010060 0003049769	MESA PLEGABLE DE 1.20 X .76 MTS. ESTRUCTURA METALICA CON CUBIERTA DE PLASTICO	694
511010060 0003049770	MESA PLEGABLE DE 1.20 X .76 MTS. ESTRUCTURA METALICA CON CUBIERTA DE PLASTICO	694
511010060 0003049771	MESA PLEGABLE DE 1.20 X .76 MTS. ESTRUCTURA METALICA CON CUBIERTA DE PLASTICO	694
511010060 0003049772	MESA PLEGABLE DE 1.20 X .76 MTS. ESTRUCTURA METALICA CON CUBIERTA DE PLASTICO	694
511010060 0003049776	MESA CARRO CUBIERTA Y ENTRE PAÑO DE FORMAICA CON RODAJAS	695
511010060 0003049778	MESA CARRO CUBIERTA Y ENTRE PAÑO DE FORMAICA CON RODAJAS	695
511010060 0003049839	MESA PLEGABLE PLASTICA, PATAS TUBULAR (ABS)	698
511010060 0003049840	MESA PATAS PLEGABLES DE 1.22*.60 MTS. ESTRUCTURA METALICA CUBIERTA EN PLASTICO	698
511010060 0003049852	MESA PLEGABLE DE .76X1.83	699
511010060 0003049853	MESA PLEGABLE DE .76X1.83	699
511010060 0003049950	MESA PLEGABLE DE PLASTICO	715
511010060 0003049951	MESA PLEGABLE DE PLASTICO	715

GOBIERNO DEL ESTADO DE AGUASCALIENTES
SECRETARÍA DE FINANZAS
BIENES MUEBLES
AL 31 DE DICIEMBRE DE 2019
(PESOS)

CÓDIGO	DESCRIPCIÓN DEL BIEN MUEBLE	VALOR EN LIBROS
511010060 0003049952	MESA PLEGABLE DE PLASTICO	715
511010060 0003049953	MESA PLEGABLE DE PLASTICO	715
511010060 0003049954	MESA PLEGABLE DE PLASTICO	715
511010060 0003049955	MESA PLEGABLE DE PLASTICO	715
511010060 0003049956	MESA PLEGABLE DE PLASTICO	715
511010060 0003049957	MESA PLEGABLE DE PLASTICO	715
511010060 0003050122	MESA PARA MAQUINA DE ESCRIBIR METALICA CUBIERTA EN FORMAICA DE 60 X 45 C/CAFE	739
511010060 0003050125	MESA DE TRABAJO EN MADERA Y MELAMINA DE 1,20*,60*,75 MTS.	742
511010060 0003050221	MESA PARA IMPRESORA BASE METALICA CUBIERTA DE MADERA COLOR NEGRO DE 1.20x.60 MTS.	750
511010060 0003050222	MESA PARA IMPRESORA BASE METALICA CUBIERTA DE MADERA COLOR NEGRO DE 1.20x.60 MTS.	750
511010060 0003050271	MESA PARA COMPUTADORA DE 1.20X.60X.75 CON 2 POTA CPU	759
511010060 0003050272	MESA PARA COMPUTADORA DE 1.20X.60X.75 CON 2 POTA CPU	759
511010060 0003050273	MESA PARA COMPUTADORA DE 1.20X.60X.75 CON 2 POTA CPU	759
511010060 0003050274	MESA PARA COMPUTADORA DE 1.20X.60X.75 CON 2 POTA CPU	759
511010060 0003050451	MESA DE TRABAJO DE 1.76*.80 PATAS METALICAS CUBIERTA DE FORMAICA C/NEGRO	784
511010060 0003050452	MESA DE TRABAJO DE 1.76*.80 PATAS METALICAS CUBIERTA DE FORMAICA C/NEGRO	784
511010060 0003050467	MESA DE TRABAJO DE .75*1.20 MTS. PATAS METALICA CON CUBIERTA FORMAICA	790
511010060 0003050468	MESA DE TRABAJO DE .75*1.20 MTS. PATAS METALICA CON CUBIERTA FORMAICA	790
511010060 0003050469	MESA DE TRABAJO DE .75*1.20 MTS. PATAS METALICA CON CUBIERTA FORMAICA	790
511010060 0003050470	MESA DE TRABAJO DE .75*1.20 MTS. PATAS METALICA CON CUBIERTA FORMAICA	790
511010060 0003050471	MESA DE TRABAJO DE 1,20*,60 PARA COMPUTADORA COLOR BLANCO	790
511010060 0003050472	MESA DE TRABAJO DE 1,20*,60 PARA COMPUTADORA COLOR BLANCO	790
511010060 0003050475	MESA PEGABLE DE 2.40X.80 MTS. BASE METALICA CUBIERTA EN PLASTICO	791
511010060 0003050476	MESA PEGABLE DE 2.40X.80 MTS. BASE METALICA CUBIERTA EN PLASTICO	791
511010060 0003050580	MESA BASE P/PRENSA PARA ENCUADERNACION	800
511010060 0003050589	MESA DE MADERA DE PINO .75X.75	800
511010060 0003050590	MESA DE MADERA DE PINO .75X.75	800
511010060 0003050591	MESA DE MADERA DE PINO .75X.75	800
511010060 0003050592	MESA DE MADERA DE PINO .75X.75	800
511010060 0003050593	MESA DE MADERA DE PINO .75X.75	800
511010060 0003050594	MESA DE MADERA DE PINO .75X.75	800
511010060 0003050595	MESA DE MADERA DE PINO .75X.75	800
511010060 0003050596	MESA DE MADERA DE PINO .75X.75	800
511010060 0003050597	MESA DE MADERA DE PINO .75X.75	800
511010060 0003050598	MESA DE MADERA DE PINO .75X.75	800
511010060 0003050599	MESA DE MADERA DE PINO .75X.75	800
511010060 0003050600	MESA DE MADERA DE PINO .75X.75	800
511010060 0003050641	MESA CENTRAL DE 1.00*.80 MTS. EN MADERA TERMINADO EN MELANINA	810
511010060 0003050644	MESA MULTIUSOS EN MELAMINA ESTRUCTURA METALICA TUBULAR	811
511010060 0003050645	MESA MULTIUSOS EN MELAMINA ESTRUCTURA METALICA TUBULAR	811
511010060 0003050646	MESA MULTIUSOS EN MELAMINA ESTRUCTURA METALICA TUBULAR	811
511010060 0003050652	ESQUINERO 60*60 CMS MADERA LAMINADO EN MELAMINA COLOR CAOBA	814
511010060 0003050674	MESA MULTIUSOS DE 1.20 X .60 ESTRUCTURA METALICA CUBIERTA EN MELAMINA	822

GOBIERNO DEL ESTADO DE AGUASCALIENTES
SECRETARÍA DE FINANZAS
BIENES MUEBLES
AL 31 DE DICIEMBRE DE 2019
(PESOS)

CÓDIGO	DESCRIPCIÓN DEL BIEN MUEBLE	VALOR EN LIBROS
511010060 0003050675	MESA MULTIUSOS DE 1.20 X .60 ESTRUCTURA METALICA CUBIERTA EN MELAMINA	822
511010060 0003050677	MESA MULTIUSOS DE 1.20 X 0.60 CMS. ESTRUCTURA METALICA CUBIERTA EN MELAMINA COLOR MAPLE	822
511010060 0003050745	MESA PARA COMPUTADORA DE 1.20X.50 MTS. CON PORTATECLADO Y RODAJAS	831
511010060 0003050783	MESA PLEGEBLE PLASTICO BLANCO BASE METALICA COLOR NEGRO	833
511010060 0003050787	MESA DE PLATICO PLEGABLE	835
511010060 0003050788	MESA DE PLATICO PLEGABLE	835
511010060 0003050789	MESA DE PLATICO PLEGABLE	835
511010060 0003050790	MESA DE PLATICO PLEGABLE	835
511010060 0003050791	MESA DE PLATICO PLEGABLE	835
511010060 0003050852	MESA DE SERVICIO EN MADERA C/RODAJAS DE .90*.48	850
511010060 0003050963	MESA ESQUINERA COLOR NEGRO-GRIS	860
511010060 0003051141	ESQUINERO ESTRUCTURA METALICA CUBIERTA EN MELANINA	862
511010060 0003051228	JUEGO DE 3 MESAS PARA SERVICIO EN CAOBA (3 MESAS CHICAS)	870
511010060 0003051249	MESA P/COMPUTADORA METALICA	875
511010060 0003051312	MESA CON PATAS METALICAS PLEGABLES CUBIERTA DE PLASTICO DE .80*2.44 MTS.	889
511010060 0003051313	MESA CON PATAS METALICAS PLEGABLES CUBIERTA DE PLASTICO DE .80*2.44 MTS.	889
511010060 0003051314	MESA CON PATAS METALICAS PLEGABLES CUBIERTA DE PLASTICO DE .80*2.44 MTS.	889
511010060 0003051315	MESA DE 2.44*.80 MTS. PATAS PLEGABLES EN TUBULAR CUBIERTA EN PLASTICO POLIESTIRENO	889
511010060 0003051316	MESA DE 2.44*.80 MTS. PATAS PLEGABLES EN TUBULAR CUBIERTA EN PLASTICO POLIESTIRENO	889
511010060 0003051317	MESA DE 2.44*.80 MTS. PATAS PLEGABLES EN TUBULAR CUBIERTA EN PLASTICO POLIESTIRENO	889
511010060 0003051318	MESA DE 2.44*.80 MTS. PATAS PLEGABLES EN TUBULAR CUBIERTA EN PLASTICO POLIESTIRENO	889
511010060 0003051319	MESA DE 2.44*.80 MTS. PATAS PLEGABLES EN TUBULAR CUBIERTA EN PLASTICO POLIESTIRENO	889
511010060 0003051320	MESA DE 2.44*.80 MTS. PATAS PLEGABLES EN TUBULAR CUBIERTA EN PLASTICO POLIESTIRENO	889
511010060 0003051321	MESA DE 2.44*.80 MTS. PATAS PLEGABLES EN TUBULAR CUBIERTA EN PLASTICO POLIESTIRENO	889
511010060 0003051322	MESA DE 2.44*.80 MTS. PATAS PLEGABLES EN TUBULAR CUBIERTA EN PLASTICO POLIESTIRENO	889
511010060 0003051323	MESA DE 2.44*.80 MTS. PATAS PLEGABLES EN TUBULAR CUBIERTA EN PLASTICO POLIESTIRENO	889
511010060 0003051324	MESA DE 2.44*.80 MTS. PATAS PLEGABLES EN TUBULAR CUBIERTA EN PLASTICO POLIESTIRENO	889
511010060 0003051325	MESA DE 2.44*.80 MTS. PATAS PLEGABLES EN TUBULAR CUBIERTA EN PLASTICO POLIESTIRENO	889
511010060 0003051326	MESA DE 2.44*.80 MTS. PATAS PLEGABLES EN TUBULAR CUBIERTA EN PLASTICO POLIESTIRENO	889
511010060 0003051327	MESA DE 2.44*.80 MTS. PATAS PLEGABLES EN TUBULAR CUBIERTA EN PLASTICO POLIESTIRENO	889
511010060 0003051328	MESA DE 2.44*.80 MTS. PATAS PLEGABLES EN TUBULAR CUBIERTA EN PLASTICO POLIESTIRENO	889
511010060 0003051329	MESA DE 2.44*.80 MTS. PATAS PLEGABLES EN TUBULAR CUBIERTA EN PLASTICO POLIESTIRENO	889
511010060 0003051330	MESA DE 2.44*.80 MTS. PATAS PLEGABLES EN TUBULAR CUBIERTA EN PLASTICO POLIESTIRENO	889
511010060 0003051331	MESA DE 2.44*.80 MTS. PATAS PLEGABLES EN TUBULAR CUBIERTA EN PLASTICO POLIESTIRENO	889
511010060 0003051332	MESA DE 2.44*.80 MTS. PATAS PLEGABLES EN TUBULAR CUBIERTA EN PLASTICO POLIESTIRENO	889
511010060 0003051333	MESA DE 2.44*.80 MTS. PATAS PLEGABLES EN TUBULAR CUBIERTA EN PLASTICO POLIESTIRENO	889
511010060 0003051334	MESA DE 2.44*.80 MTS. PATAS PLEGABLES EN TUBULAR CUBIERTA EN PLASTICO POLIESTIRENO	889
511010060 0003051335	MESA DE 2.44*.80 MTS. PATAS PLEGABLES EN TUBULAR CUBIERTA EN PLASTICO POLIESTIRENO	889
511010060 0003051336	MESA DE 2.44*.80 MTS. PATAS PLEGABLES EN TUBULAR CUBIERTA EN PLASTICO POLIESTIRENO	889
511010060 0003051337	MESA DE 2.44*.80 MTS. PATAS PLEGABLES EN TUBULAR CUBIERTA EN PLASTICO POLIESTIRENO	889
511010060 0003051338	MESA DE 2.44*.80 MTS. PATAS PLEGABLES EN TUBULAR CUBIERTA EN PLASTICO POLIESTIRENO	889
511010060 0003051339	MESA DE 2.44*.80 MTS. PATAS PLEGABLES EN TUBULAR CUBIERTA EN PLASTICO POLIESTIRENO	889
511010060 0003051340	MESA DE 2.44*.80 MTS. PATAS PLEGABLES EN TUBULAR CUBIERTA EN PLASTICO POLIESTIRENO	889

GOBIERNO DEL ESTADO DE AGUASCALIENTES
SECRETARÍA DE FINANZAS
BIENES MUEBLES
AL 31 DE DICIEMBRE DE 2019
(PESOS)

CÓDIGO	DESCRIPCIÓN DEL BIEN MUEBLE	VALOR EN LIBROS
511010060 0003051341	MESA DE 2.44*.80 MTS. PATAS PLEGABLES EN TUBULAR CUBIERTA EN PLASTICO POLIESTIRENO	889
511010060 0003051342	MESA DE 2.44*.80 MTS. PATAS PLEGABLES EN TUBULAR CUBIERTA EN PLASTICO POLIESTIRENO	889
511010060 0003051343	MESA DE 2.44*.80 MTS. PATAS PLEGABLES EN TUBULAR CUBIERTA EN PLASTICO POLIESTIRENO	889
511010060 0003051344	MESA DE 2.44*.80 MTS. PATAS PLEGABLES EN TUBULAR CUBIERTA EN PLASTICO POLIESTIRENO	889
511010060 0003051345	MESA DE 2.44*.80 MTS. PATAS PLEGABLES EN TUBULAR CUBIERTA EN PLASTICO POLIESTIRENO	889
511010060 0003051352	MESA PLEGABLE DE 2.40*.70MTS PATAS METALICAS CUBIERTAS DE PLASTICO	890
511010060 0003051429	MESA PLEGABLE AL CENTRO DE 1.83 MTS.	899
511010060 0003051430	MESA PLEGABLE AL CENTRO DE 1.83 MTS.	899
511010060 0003051431	MESA PLEGABLE AL CENTRO DE 1.83 MTS.	899
511010060 0003051432	MESA PLEGABLE AL CENTRO DE 1.83 MTS.	899
511010060 0003051433	MESA PLEGABLE AL CENTRO DE 1.83 MTS.	899
511010060 0003051434	MESA PLEGABLE AL CENTRO DE 1.83 MTS.	899
511010060 0003051435	MESA PLEGABLE AL CENTRO DE 1.83 MTS.	899
511010060 0003051439	MESA PLEGABLE CAFE 8FT.	900
511010060 0003051440	MESA PLEGABLE CAFE 8FT.	900
511010060 0003051614	MESA DE TRABAJO ALTA BASE METALICA CUBIERTA DE MADERA NEGRO-GRIS, MEDIDAS .90* .60	937
511010060 0003051941	MESA REDONDA DE 1.50 MTS. BASE METALICA PLEGABLE CUBIERTA DE TRIPLAY	950
511010060 0003051942	MESA REDONDA DE 1.50 MTS. BASE METALICA PLEGABLE CUBIERTA DE TRIPLAY	950
511010060 0003051943	MESA REDONDA DE 1.50 MTS. BASE METALICA PLEGABLE CUBIERTA DE TRIPLAY	950
511010060 0003051944	MESA REDONDA DE 1.50 MTS. BASE METALICA PLEGABLE CUBIERTA DE TRIPLAY	950
511010060 0003051945	MESA REDONDA DE 1.50 MTS. BASE METALICA PLEGABLE CUBIERTA DE TRIPLAY	950
511010060 0003051946	MESA REDONDA DE 1.50 MTS. BASE METALICA PLEGABLE CUBIERTA DE TRIPLAY	950
511010060 0003051947	MESA REDONDA DE 1.50 MTS. BASE METALICA PLEGABLE CUBIERTA DE TRIPLAY	950
511010060 0003051948	MESA REDONDA DE 1.50 MTS. BASE METALICA PLEGABLE CUBIERTA DE TRIPLAY	950
511010060 0003051949	MESA REDONDA DE 1.50 MTS. BASE METALICA PLEGABLE CUBIERTA DE TRIPLAY	950
511010060 0003052075	MESA PLEGABLE DE 2.44 X .80 ESTRUVTURA METALICA CUBIERTA DE PLASTICO COLOR BLCO.	977
511010060 0003052076	MESA PLEGABLE DE 2.44 X .80 ESTRUVTURA METALICA CUBIERTA DE PLASTICO COLOR BLCO.	977
511010060 0003052077	MESA PLEGABLE DE 2.44 X .80 ESTRUVTURA METALICA CUBIERTA DE PLASTICO COLOR BLCO.	977
511010060 0003052078	MESA PLEGABLE DE 2.44 X .80 ESTRUVTURA METALICA CUBIERTA DE PLASTICO COLOR BLCO.	977
511010060 0003052079	MESA PLEGABLE DE 2.44 X .80 ESTRUVTURA METALICA CUBIERTA DE PLASTICO COLOR BLCO.	977
511010060 0003052080	MESA PLEGABLE DE 2.44 X .80 ESTRUVTURA METALICA CUBIERTA DE PLASTICO COLOR BLCO.	977
511010060 0003052081	MESA PLEGABLE DE 2.44 X .80 ESTRUVTURA METALICA CUBIERTA DE PLASTICO COLOR BLCO.	977
511010060 0003052082	MESA PLEGABLE DE 2.44 X .80 ESTRUVTURA METALICA CUBIERTA DE PLASTICO COLOR BLCO.	977
511010060 0003052083	MESA PLEGABLE DE 2.44 X .80 ESTRUVTURA METALICA CUBIERTA DE PLASTICO COLOR BLCO.	977
511010060 0003052084	MESA PLEGABLE DE 2.44 X .80 ESTRUVTURA METALICA CUBIERTA DE PLASTICO COLOR BLCO.	977
511010060 0003052085	MESA PLEGABLE DE 2.44 X .80 ESTRUVTURA METALICA CUBIERTA DE PLASTICO COLOR BLCO.	977
511010060 0003052086	MESA PLEGABLE DE 2.44 X .80 ESTRUVTURA METALICA CUBIERTA DE PLASTICO COLOR BLCO.	977
511010060 0003052087	MESA PLEGABLE DE 2.44 X .80 ESTRUVTURA METALICA CUBIERTA DE PLASTICO COLOR BLCO.	977
511010060 0003052088	MESA PLEGABLE DE 2.44 X .80 ESTRUVTURA METALICA CUBIERTA DE PLASTICO COLOR BLCO.	977
511010060 0003052089	MESA PLEGABLE DE 2.44 X .80 ESTRUVTURA METALICA CUBIERTA DE PLASTICO COLOR BLCO.	977
511010060 0003052090	MESA PLEGABLE DE 2.44 X .80 ESTRUVTURA METALICA CUBIERTA DE PLASTICO COLOR BLCO.	977
511010060 0003052091	MESA PLEGABLE DE 2.44 X .80 ESTRUVTURA METALICA CUBIERTA DE PLASTICO COLOR BLCO.	977
511010060 0003052092	MESA PLEGABLE DE 2.44 X .80 ESTRUVTURA METALICA CUBIERTA DE PLASTICO COLOR BLCO.	977

GOBIERNO DEL ESTADO DE AGUASCALIENTES
SECRETARÍA DE FINANZAS
BIENES MUEBLES
AL 31 DE DICIEMBRE DE 2019
(PESOS)

CÓDIGO	DESCRIPCIÓN DEL BIEN MUEBLE	VALOR EN LIBROS
511010060 0003052093	MESA PLEGABLE DE 2.44 X .80 ESTRUVTURA METALICA CUBIERTA DE PLASTICO COLOR BLCO.	977
511010060 0003052094	MESA PLEGABLE DE 2.44 X .80 ESTRUVTURA METALICA CUBIERTA DE PLASTICO COLOR BLCO.	977
511010060 0003052095	MESA PLEGABLE DE 2.44 X .80 ESTRUVTURA METALICA CUBIERTA DE PLASTICO COLOR BLCO.	977
511010060 0003052096	MESA PLEGABLE DE 2.44 X .80 ESTRUVTURA METALICA CUBIERTA DE PLASTICO COLOR BLCO.	977
511010060 0003052097	MESA PLEGABLE DE 2.44 X .80 ESTRUVTURA METALICA CUBIERTA DE PLASTICO COLOR BLCO.	977
511010060 0003052098	MESA PLEGABLE DE 2.44 X .80 ESTRUVTURA METALICA CUBIERTA DE PLASTICO COLOR BLCO.	977
511010060 0003052099	MESA PLEGABLE DE 2.44 X .80 ESTRUVTURA METALICA CUBIERTA DE PLASTICO COLOR BLCO.	977
511010060 0003052303	MESA DE 2.44*.80 MTS PATAS PLEGABLES ESRTUCTURA METALICA CUBIERTA EN PLASTICO	1.015
511010060 0003052307	MESA DE 2.44*.80 MTS PATAS PLEGABLES ESRTUCTURA METALICA CUBIERTA EN PLASTICO	1.015
511010060 0003052317	MESA DE 2.44*.80 MTS PATAS PLEGABLES ESTRUCTURA METALICA CUBIERTA EN PLASTICO	1.015
511010060 0003052323	MESA DE 2.44*.80 MTS PATAS PLEGABLES ESTRUCTURA METALICA CUBIERTA EN PLASTICO	1.015
511010060 0003052324	MESA DE 2.44*.80 MTS PATAS PLEGABLES ESTRUCTURA METALICA CUBIERTA EN PLASTICO	1.015
511010060 0003052325	MESA DE 2.44*80 MTS.PATAS PLEGABLES ESTRUCTURA METALICA CUBIERTA EN PLASTICO	1.015
511010060 0003052326	MESA DE 2.44*80 MTS.PATAS PLEGABLES ESTRUCTURA METALICA CUBIERTA EN PLASTICO	1.015
511010060 0003052327	MESA DE 2.44*80 MTS.PATAS PLEGABLES ESTRUCTURA METALICA CUBIERTA EN PLASTICO	1.015
511010060 0003052328	MESA DE 2.44*80 MTS.PATAS PLEGABLES ESTRUCTURA METALICA CUBIERTA EN PLASTICO	1.015
511010060 0003052329	MESA DE 2.44*80 MTS.PATAS PLEGABLES ESTRUCTURA METALICA CUBIERTA EN PLASTICO	1.015
511010060 0003052330	MESA DE 2.44*80 MTS.PATAS PLEGABLES ESTRUCTURA METALICA CUBIERTA EN PLASTICO	1.015
511010060 0003052331	MESA DE 2.44*80 MTS.PATAS PLEGABLES ESTRUCTURA METALICA CUBIERTA EN PLASTICO	1.015
511010060 0003052332	MESA DE 2.44*80 MTS.PATAS PLEGABLES ESTRUCTURA METALICA CUBIERTA EN PLASTICO	1.015
511010060 0003052333	MESA DE 2.44*80 MTS.PATAS PLEGABLES ESTRUCTURA METALICA CUBIERTA EN PLASTICO	1.015
511010060 0003052334	MESA DE 2.44*80 MTS.PATAS PLEGABLES ESTRUCTURA METALICA CUBIERTA EN PLASTICO	1.015
511010060 0003052335	MESA DE 2.44*80 MTS.PATAS PLEGABLES ESTRUCTURA METALICA CUBIERTA EN PLASTICO	1.015
511010060 0003052336	MESA DE 2.44*80 MTS.PATAS PLEGABLES ESTRUCTURA METALICA CUBIERTA EN PLASTICO	1.015
511010060 0003052337	MESA DE 2.44*80 MTS.PATAS PLEGABLES ESTRUCTURA METALICA CUBIERTA EN PLASTICO	1.015
511010060 0003052338	MESA DE 2.44*80 MTS.PATAS PLEGABLES ESTRUCTURA METALICA CUBIERTA EN PLASTICO	1.015
511010060 0003052339	MESA DE 2.44*80 MTS.PATAS PLEGABLES ESTRUCTURA METALICA CUBIERTA EN PLASTICO	1.015
511010060 0003052340	MESA DE 2.44*80 MTS.PATAS PLEGABLES ESTRUCTURA METALICA CUBIERTA EN PLASTICO	1.015
511010060 0003052341	MESA DE 2.44*80 MTS.PATAS PLEGABLES ESTRUCTURA METALICA CUBIERTA EN PLASTICO	1.015
511010060 0003052342	MESA DE 2.44*80 MTS.PATAS PLEGABLES ESTRUCTURA METALICA CUBIERTA EN PLASTICO	1.015
511010060 0003052343	MESA DE 2.44*80 MTS.PATAS PLEGABLES ESTRUCTURA METALICA CUBIERTA EN PLASTICO	1.015
511010060 0003052345	MESA DE 2.44*80 MTS.PATAS PLEGABLES ESTRUCTURA METALICA CUBIERTA EN PLASTICO	1.015
511010060 0003052362	MESA PARA IMRESORA DE 1.00*.60MTS EN MELAMINA CON RANURAS Y ORIFICIOS	1.018
511010060 0003052363	MESA PARA IMRESORA DE 1.00*.60MTS EN MELAMINA CON RANURAS Y ORIFICIOS	1.018
511010060 0003052364	MESA PARA IMRESORA DE 1.00*.60MTS EN MELAMINA CON RANURAS Y ORIFICIOS	1.018
511010060 0003052365	MESA PARA IMRESORA DE 1.00*.60MTS EN MELAMINA CON RANURAS Y ORIFICIOS	1.018
511010060 0003052366	MESA PARA IMRESORA DE 1.00*.60MTS EN MELAMINA CON RANURAS Y ORIFICIOS	1.018
511010060 0003052367	MESA PARA IMRESORA DE 1.00*.60MTS EN MELAMINA CON RANURAS Y ORIFICIOS	1.018
511010060 0003052368	MESA PARA IMRESORA DE 1.00*.60MTS EN MELAMINA CON RANURAS Y ORIFICIOS	1.018
511010060 0003052369	MESA PARA IMRESORA DE 1.00*.60MTS EN MELAMINA CON RANURAS Y ORIFICIOS	1.018
511010060 0003052433	MESA DE LATERAL MADERA TERMINADA EN ACRILICO CUBIERTA DE CRISTAL	1.035
511010060 0003052459	MESA PLEGABLE DE 2.44 X .76 MTS. ESTRUCTURA METALICA CON CUBIERTA DE PLASTICO	1.040

GOBIERNO DEL ESTADO DE AGUASCALIENTES
SECRETARÍA DE FINANZAS
BIENES MUEBLES
AL 31 DE DICIEMBRE DE 2019
(PESOS)

CÓDIGO	DESCRIPCIÓN DEL BIEN MUEBLE	VALOR EN LIBROS
511010060 0003052487	MESA PARA ELECTROCARDIOGRAFO	1.044
511010060 0003052488	MESA PARA ELECTROCARDIOGRAFO	1.044
511010060 0003052559	MESA DE CENTRO ESTRUCTURA DE MADERA CON CUBIERTA DE PIEL	1.058
511010060 0003052707	MESA DE PLASTICO BLANCA	1.090
511010060 0003052708	MESA DE PLASTICO BLANCA	1.090
511010060 0003052709	MESA DE PLASTICO BLANCA	1.090
511010060 0003052710	MESA DE PLASTICO BLANCA	1.090
511010060 0003052711	MESA DE PLASTICO BLANCA	1.090
511010060 0003052712	MESA DE PLASTICO BLANCA	1.090
511010060 0003052713	MESA DE PLASTICO BLANCA	1.090
511010060 0003052714	MESA DE PLASTICO BLANCA	1.090
511010060 0003052964	MESA DE TRABAJO PLEGABLE	1.100
511010060 0003052965	MESA PARA COMPUTADORA DE MADERA CON PORTATECLADO 1.20 * .60	1.100
511010060 0003053038	MESA PARA COPIADORA BSE TUBULAR CUBIERTA	1.103
511010060 0003053039	MESA REDONDA DE 1,50 BASE METALICA CUBIERTA EN MADERA MELAMINA	1.103
511010060 0003053040	MESA REDONDA DE 1,50 BASE METALICA CUBIERTA EN MADERA MELAMINA	1.103
511010060 0003053041	MESA REDONDA DE 1,50 BASE METALICA CUBIERTA EN MADERA MELAMINA	1.103
511010060 0003053042	MESA REDONDA DE 1,50 BASE METALICA CUBIERTA EN MADERA MELAMINA	1.103
511010060 0003053043	MESA REDONDA DE 1,50 BASE METALICA CUBIERTA EN MADERA MELAMINA	1.103
511010060 0003053116	MESA PENINSULAR EJECUTIVA BASE METALICA NEGRO CUBIERTA DE MADERA GRAFITO	1.114
511010060 0003053160	MESA DE TRABAJO (USO COMPUTADORA) BASE METALICA NEGRA CUBIERTA EN MELAMINA GRIS, MEDIDAS 1.20 * .60	1.118
511010060 0003053161	MESA DE TRABAJO (USO COMPUTADORA) BASE METALICA NEGRA CUBIERTA EN MELAMINA GRIS, MEDIDAS 1.20 * .60	1.118
511010060 0003053162	MESA PARA COMPUTADORA CON RODAJAS, CON PORTATECLADO Y RAPIZA. BASE METALICA Y CUBIERTA EN MELAMINA	1.118
511010060 0003053180	MESA DE TRABAJO/BANQUETES 243 CM DE LARGO	1.124
511010060 0003053181	MESA DE TRABAJO/BANQUETES 243 CM DE LARGO	1.124
511010060 0003053182	MESA DE TRABAJO/BANQUETES 243 CM DE LARGO	1.124
511010060 0003053183	MESA DE TRABAJO/BANQUETES 243 CM DE LARGO	1.124
511010060 0003053184	MESA DE TRABAJO/BANQUETES 243 CM DE LARGO	1.124
511010060 0003053185	MESA DE TRABAJO/BANQUETES 243 CM DE LARGO	1.124
511010060 0003053193	MESA PARA COMPUTADORA BASE METALICA NEGRA, CUBIERTA, 2 NIVELES CON RODAJAS, MEDIDA ,75*,60*,90	1.129
511010060 0003053194	MESA PARA COMPUTADORA BASE METALICA NEGRA CUBIERTA, 2 NIVELES CON RODAJAS, MEDIDA 75* 60* 90,	1.129
511010060 0003053214	MESA DE CENTRO EN MELAMINA DE 28 MM DE 1.00 M DE LARGO * .60 M DE ANCHO * .45 M DE ALTO	1.137
511010060 0003053326	MESA DE COMPUTO DE 1.50*.60*.75 MTS ESTRUCTURA METALICA CUBIERTA EN MELAMINA COLOR ENCINO	1.149
511010060 0003053329	MESA DE COMPUTO DE 1.50*.60*.75 MTS ESTRUCTURA METALICA CUBIERTA EN MELAMINA COLOR ENCINO	1.149
511010060 0003053334	MESA DE COMPUTO DE 1.50*.60*.75 MTS ESTRUCTURA METALICA CUBIERTA EN MELAMINA COLOR ENCINO	1.149
511010060 0003053335	MESA DE COMPUTO DE 1.50*.60*.75 MTS ESTRUCTURA METALICA CUBIERTA EN MELAMINA COLOR ENCINO	1.149
511010060 0003053338	MESA DE COMPUTO DE 1.50*.60*.75 MTS ESTRUCTURA METALICA CUBIERTA EN MELAMINA COLOR ENCINO	1.149
511010060 0003053394	MESA MULTIUSOS 1,50*,75 MTS BASE METALICA CUBIRTA EN MELAMINA	1.150
511010060 0003053395	MESA MULTIUSOS DE 1,50*,75 MTS BASE METALICA CUBIERTA EN MELAMINA	1.150
511010060 0003053396	MESA MULTIUSOS DE 1,50*,75 MTS BASE METALICA CUBIERTA EN MELAMINA	1.150

GOBIERNO DEL ESTADO DE AGUASCALIENTES
SECRETARÍA DE FINANZAS
BIENES MUEBLES
AL 31 DE DICIEMBRE DE 2019
(PESOS)

CÓDIGO	DESCRIPCIÓN DEL BIEN MUEBLE	VALOR EN LIBROS
511010060 0003053397	MESA MULTIUSOS DE 1,50*,75 MTS BASE METALICA CUBIERTA EN MELAMINA	1.150
511010060 0003053398	MESA MULTIUSOS DE 1,50*,75 MTS BASE METALICA CUBIERTA EN MELAMINA	1.150
511010060 0003053399	MESA MULTIUSOS DE 1,50*,75 MTS BASE METALICA CUBIERTA EN MELAMINA	1.150
511010060 0003053400	MESA MULTIUSOS DE 1,50*,75 MTS BASE METALICA CUBIERTA EN MELAMINA	1.150
511010060 0003053401	MESA MULTIUSOS DE 1,50*,75 MTS BASE METALICA CUBIERTA EN MELAMINA	1.150
511010060 0003053402	MESA MULTIUSOS DE 1,50*,75 MTS, BASE METALICA CUBIERTA EN MELAMINA	1.150
511010060 0003053403	MESA MULTIUSOS DE 1,50*,75 MTS BASE METALICA CUBIERTA EN MELAMINA	1.150
511010060 0003053542	MESA, TIPO TABLON PLEGABLE, BASE METALICA CUBIERTA EN FIBRA DE VIDRIO COLOR BLANCO, MEDIDAS 2.40 *.75 MTS.	1.160
511010060 0003053543	MESA, TIPO TABLON PLEGABLE, BASE METALICA CUBIERTA EN FIBRA DE VIDRIO COLOR BLANCO, MEDIDAS 2.40 *.75 MTS.	1.160
511010060 0003053544	MESA, TIPO TABLON PLEGABLE, BASE METALICA CUBIERTA EN FIBRA DE VIDRIO COLOR BLANCO, MEDIDAS 2.40 *.75 MTS.	1.160
511010060 0003053628	MESA PARA COMPUTADORA BASE METALICA NEGRA CUBIERTA DE MELAMINA GRIS.	1.188
511010060 0003053723	MESA (BASE DE COPIADORA CON RUEDAS Y 2 PUERTAS)	1.200
511010060 0003053733	MESA DE SERVICIO UNIÓN PARA ESTACION DE TRABAJO, CUBIERTA COMPARTIDA.	1.201
511010060 0003053875	MESA DE TRABAJO PLEGABLE, ESTRUCTURA METALICA CON CUBIERTA DE PLASTICO	1.217
511010060 0003053903	MESA PLEGABLE DE 2.44	1.227
511010060 0003053904	MESA PLEGABLE DE 2.44	1.227
511010060 0003053905	MESA PLEGABLE DE 2.44	1.227
511010060 0003053906	MESA PLEGABLE DE 2.44	1.227
511010060 0003053907	MESA PLEGABLE DE 2.44	1.227
511010060 0003053912	MESA DE TRABAJO/BANQUETES DE 2.40 MTS DE LARGO PLEGABLE C/ BLANCO	1.229
511010060 0003053913	MESA DE TRABAJO/BANQUETES DE 2.40 MTS DE LARGO PLEGABLE C/ BLANCO	1.229
511010060 0003053914	MESA DE TRABAJO/BANQUETES DE 2.40 MTS DE LARGO PLEGABLE C/ BLANCO	1.229
511010060 0003053915	MESA DE TRABAJO/BANQUETES DE 2.40 MTS DE LARGO PLEGABLE C/ BLANCO	1.229
511010060 0003053916	MESA DE TRABAJO/BANQUETES DE 2.40 MTS DE LARGO PLEGABLE C/ BLANCO	1.229
511010060 0003053917	MESA DE TRABAJO/BANQUETES DE 2.40 MTS DE LARGO PLEGABLE C/ BLANCO	1.229
511010060 0003053918	MESA DE TRABAJO/BANQUETES DE 2.40 MTS DE LARGO PLEGABLE C/ BLANCO	1.229
511010060 0003053919	MESA DE TRABAJO/BANQUETES DE 2.40 MTS DE LARGO PLEGABLE C/ BLANCO	1.229
511010060 0003053920	MESA DE TRABAJO/BANQUETES DE 2.40 MTS DE LARGO PLEGABLE C/ BLANCO	1.229
511010060 0003053921	MESA DE TRABAJO/BANQUETES DE 2.40 MTS DE LARGO PLEGABLE C/ BLANCO	1.229
511010060 0003054024	MESA DE TRABAJO DE 1.20*.60 BASE METALICA CUBIERTA DE MADERA C/GRIS CON NEGRO	1.249
511010060 0003054122	MESA PARA COMPUTADORA TIPO TORRE DE .60*,34*1,32 MTS. BASE METALICA CUBIERTA DE MADERA CON RODAJAS Y 3 ENTREPAÑOS	1.263
511010060 0003054236	MESA PARA COMPUTADORA CON RUEDAS BASE METALICA CUBIERTA EN FORMAICA	1.275
511010060 0003054237	MESA PARA COMPUTADORA CON RUEDAS BASE METALICA CUBIERTA EN FORMAICA	1.275
511010060 0003054238	MESA PARA JUNTAS DE 2,40*,79*,75, TERMINADA EN MELAMINA	1.276
511010060 0003054239	MESA PARA JUNTAS DE 2,40*,79*,75, TERMINADA EN MELAMINA	1.276
511010060 0003054306	MESA REDONDA DE 1.50 DE DIAMETRO CUBIERTA DE MADERA, PEDESTAL METALICO COLOR NEGRO	1.290
511010060 0003054357	MESA MELAMINA DE .60*.50	1.299
511010060 0003054358	MESA MELAMINA DE .60*.50	1.299
511010060 0003054359	MESA MELAMINA DE .60*.50	1.299
511010060 0003054360	MESA MELAMINA DE .60*.50	1.299
511010060 0003054361	MESA MELAMINA DE .60*.50	1.299

GOBIERNO DEL ESTADO DE AGUASCALIENTES
SECRETARÍA DE FINANZAS
BIENES MUEBLES
AL 31 DE DICIEMBRE DE 2019
(PESOS)

CÓDIGO	DESCRIPCIÓN DEL BIEN MUEBLE	VALOR EN LIBROS
511010060 0003054362	MESA MELAMINA DE .60*.50	1.299
511010060 0003054363	MESA MELAMINA DE .60*.50	1.299
511010060 0003054364	MESA MELAMINA DE .60*.50	1.299
511010060 0003054365	MESA MELAMINA DE .60*.50	1.299
511010060 0003054366	MESA MELAMINA DE .60*.50	1.299
511010060 0003054564	MESA DE TRABAJO ESTRUCTURA METALICA CON CUBIERTA RECTA DE MADERA	1.321
511010060 0003054568	MESA PLEGABLE DE 2.40*.75 MTS. ESCRUTUCTURA METALICA CUBIERTA DE PLASTICO	1.321
511010060 0003054569	MESA PLEGABLE DE 2.40*.75 MTS. ESCRUTUCTURA METALICA CUBIERTA DE PLASTICO	1.321
511010060 0003054673	MESA DE TRABAJO/ BANQUETE 243 CM DE LARGO	1.329
511010060 0003054674	MESA DE TRABAJO/ BANQUETE 243 CM DE LARGO	1.329
511010060 0003054675	MESA DE TRABAJO/ BANQUETE 243 CM DE LARGO	1.329
511010060 0003055078	MESA BASE METALICA CUBIERTA DE FORMAICA DE 1.21*.60	1.374
511010060 0003055079	MESA BASE METALICA CUBIERTA DE FORMAICA DE 1.21*.60	1.374
511010060 0003055080	MESA BASE METALICA CUBIERTA DE FORMAICA DE 1.21*.60	1.374
511010060 0003055081	MESA BASE METALICA CUBIERTA DE FORMAICA DE 1.21*.60	1.374
511010060 0003055082	MESA BASE METALICA CUBIERTA DE FORMAICA DE 1.21*.60	1.374
511010060 0003055083	MESA BASE METALICA CUBIERTA DE FORMAICA DE 1.21*.60	1.374
511010060 0003055179	MESA DE CRISTAL Y METAL	1.390
511010060 0003055187	MESA PLEGABLE	1.392
511010060 0003055188	MESA PLEGABLE	1.392
511010060 0003055189	MESA PLEGABLE	1.392
511010060 0003055190	MESA PLEGABLE	1.392
511010060 0003055191	MESA PLEGABLE TIPO PORTAFOLIO	1.392
511010060 0003055192	MESA PLEGABLE	1.392
511010060 0003055360	MESA REDONDA DE 1.20 MTS DE DIAMETRO	1.400
511010060 0003055374	MESA PARA JUNTAS	1.407
511010060 0003055375	MESA PARA JUNTAS	1.407
511010060 0003055431	MESA ESQUINERA BASE METALICA CUBIERTA DE MADERA DE .90*.60 CMS.	1.432
511010060 0003055432	MESA ESQUINERA BASE METALICA CUBIERTA DE MADERA DE .90*.60 CMS.	1.432
511010060 0003055447	MESA DE TRABAJO DE 1.22X076 Mts. ESTRUCTURA METALICA CUBIERTA EN MELAMINA	1.437
511010060 0003055458	MESA PEGABLE DE 2.40X.75 MTS. BASE METALICA CUEBIERTA DE PLASTICO	1.438
511010060 0003055459	MESA PEGABLE DE 2.40X.75 MTS. BASE METALICA CUEBIERTA DE PLASTICO	1.438
511010060 0003055460	MESA MULTIUSOS RECTANGULAR2.4X.75X.75cm	1.438
511010060 0003055461	MESA MULTIUSOS RECTANGULAR2.4X.75X.75cm	1.438
511010060 0003055462	MESA MULTIUSOS RECTANGULAR2.4X.75X.75cm	1.438
511010060 0003055463	MESA MULTIUSOS RECTANGULAR2.4X.75X.75cm	1.438
511010060 0003055464	MESA MULTIUSOS RECTANGULAR2.4X.75X.75cm	1.438
511010060 0003055465	MESA MULTIUSOS RECTANGULAR2.4X.75X.75cm	1.438
511010060 0003055466	MESA MULTIUSOS RECTANGULAR2.4X.75X.75cm	1.438
511010060 0003055467	MESA MULTIUSOS RECTANGULAR2.4X.75X.75cm	1.438
511010060 0003055468	MESA MULTIUSOS RECTANGULAR2.4X.75X.75cm	1.438
511010060 0003055469	MESA MULTIUSOS RECTANGULAR2.4X.75X.75cm	1.438
511010060 0003055470	MESA MULTIUSOS RECTANGULAR2.4X.75X.75cm	1.438

GOBIERNO DEL ESTADO DE AGUASCALIENTES
SECRETARÍA DE FINANZAS
BIENES MUEBLES
AL 31 DE DICIEMBRE DE 2019
(PESOS)

CÓDIGO	DESCRIPCIÓN DEL BIEN MUEBLE	VALOR EN LIBROS
511010060 0003055471	MESA MULTIUSOS RECTANGULAR2.4X.75X.75cm	1.438
511010060 0003055472	MESA MULTIUSOS RECTANGULAR2.4X.75X.75cm	1.438
511010060 0003055473	MESA MULTIUSOS RECTANGULAR2.4X.75X.75cm	1.438
511010060 0003055474	MESA MULTIUSOS RECTANGULAR2.4X.75X.75cm	1.438
511010060 0003055475	MESA MULTIUSOS RECTANGULAR2.4X.75X.75cm	1.438
511010060 0003055476	MESA MULTIUSOS RECTANGULAR2.4X.75X.75cm	1.438
511010060 0003055477	MESA MULTIUSOS RECTANGULAR2.4X.75X.75cm	1.438
511010060 0003055478	MESA MULTIUSOS RECTANGULAR2.4X.75X.75cm	1.438
511010060 0003055479	MESA MULTIUSOS RECTANGULAR2.4X.75X.75cm	1.438
511010060 0003055480	MESA MULTIUSOS RECTANGULAR2.4X.75X.75cm	1.438
511010060 0003055481	MESA MULTIUSOS RECTANGULAR2.4X.75X.75cm	1.438
511010060 0003055482	MESA MULTIUSOS RECTANGULAR2.4X.75X.75cm	1.438
511010060 0003055483	MESA MULTIUSOS RECTANGULAR2.4X.75X.75cm	1.438
511010060 0003055484	MESA MULTIUSOS RECTANGULAR2.4X.75X.75cm	1.438
511010060 0003055485	MESA MULTIUSOS RECTANGULAR2.4X.75X.75cm	1.438
511010060 0003055486	MESA MULTIUSOS RECTANGULAR2.4X.75X.75cm	1.438
511010060 0003055487	MESA MULTIUSOS RECTANGULAR2.4X.75X.75cm	1.438
511010060 0003055488	MESA MULTIUSOS RECTANGULAR2.4X.75X.75cm	1.438
511010060 0003055489	MESA MULTIUSOS RECTANGULAR2.4X.75X.75cm	1.438
511010060 0003055490	MESA MULTIUSOS RECTANGULAR2.4X.75X.75cm	1.438
511010060 0003055491	MESA MULTIUSOS RECTANGULAR2.4X.75X.75cm	1.438
511010060 0003055492	MESA MULTIUSOS RECTANGULAR2.4X.75X.75cm	1.438
511010060 0003055493	MESA MULTIUSOS RECTANGULAR2.4X.75X.75cm	1.438
511010060 0003055494	MESA MULTIUSOS RECTANGULAR2.4X.75X.75cm	1.438
511010060 0003055495	MESA MULTIUSOS RECTANGULAR2.4X.75X.75cm	1.438
511010060 0003055496	MESA MULTIUSOS RECTANGULAR2.4X.75X.75cm	1.438
511010060 0003055497	MESA MULTIUSOS RECTANGULAR2.4X.75X.75cm	1.438
511010060 0003055498	MESA MULTIUSOS RECTANGULAR2.4X.75X.75cm	1.438
511010060 0003055499	MESA MULTIUSOS RECTANGULAR2.4X.75X.75cm	1.438
511010060 0003055500	MESA MULTIUSOS RECTANGULAR2.4X.75X.75cm	1.438
511010060 0003055501	MESA MULTIUSOS RECTANGULAR2.4X.75X.75cm	1.438
511010060 0003055502	MESA MULTIUSOS RECTANGULAR2.4X.75X.75cm	1.438
511010060 0003055503	MESA MULTIUSOS RECTANGULAR2.4X.75X.75cm	1.438
511010060 0003055504	MESA MULTIUSOS RECTANGULAR2.4X.75X.75cm	1.438
511010060 0003055505	MESA MULTIUSOS RECTANGULAR2.4X.75X.75cm	1.438
511010060 0003055506	MESA MULTIUSOS RECTANGULAR2.4X.75X.75cm	1.438
511010060 0003055507	MESA MULTIUSOS RECTANGULAR2.4X.75X.75cm	1.438
511010060 0003055508	MESA MULTIUSOS RECTANGULAR2.4X.75X.75cm	1.438
511010060 0003055509	MESA MULTIUSOS RECTANGULAR2.4X.75X.75cm	1.438
511010060 0003055510	MESA MULTIUSOS RECTANGULAR2.4X.75X.75cm	1.438
511010060 0003055511	MESA MULTIUSOS RECTANGULAR2.4X.75X.75cm	1.438
511010060 0003055512	MESA MULTIUSOS RECTANGULAR2.4X.75X.75cm	1.438
511010060 0003055513	MESA MULTIUSOS RECTANGULAR2.4X.75X.75cm	1.438

GOBIERNO DEL ESTADO DE AGUASCALIENTES
SECRETARÍA DE FINANZAS
BIENES MUEBLES
AL 31 DE DICIEMBRE DE 2019
(PESOS)

CÓDIGO	DESCRIPCIÓN DEL BIEN MUEBLE	VALOR EN LIBROS
511010060 0003055514	MESA MULTIUSOS RECTANGULAR2.4X.75X.75cm	1.438
511010060 0003055515	MESA MULTIUSOS RECTANGULAR2.4X.75X.75cm	1.438
511010060 0003055516	MESA MULTIUSOS RECTANGULAR2.4X.75X.75cm	1.438
511010060 0003055517	MESA MULTIUSOS RECTANGULAR2.4X.75X.75cm	1.438
511010060 0003055518	MESA MULTIUSOS RECTANGULAR2.4X.75X.75cm	1.438
511010060 0003055519	MESA MULTIUSOS RECTANGULAR2.4X.75X.75cm	1.438
511010060 0003055520	MESA MULTIUSOS RECTANGULAR2.4X.75X.75cm	1.438
511010060 0003055521	MESA MULTIUSOS RECTANGULAR2.4X.75X.75cm	1.438
511010060 0003055522	MESA MULTIUSOS RECTANGULAR2.4X.75X.75cm	1.438
511010060 0003055523	MESA MULTIUSOS RECTANGULAR2.4X.75X.75cm	1.438
511010060 0003055524	MESA MULTIUSOS RECTANGULAR2.4X.75X.75cm	1.438
511010060 0003055525	MESA MULTIUSOS RECTANGULAR2.4X.75X.75cm	1.438
511010060 0003055526	MESA MULTIUSOS RECTANGULAR2.4X.75X.75cm	1.438
511010060 0003055527	MESA MULTIUSOS RECTANGULAR2.4X.75X.75cm	1.438
511010060 0003055528	MESA MULTIUSOS RECTANGULAR2.4X.75X.75cm	1.438
511010060 0003055529	MESA MULTIUSOS RECTANGULAR2.4X.75X.75cm	1.438
511010060 0003055532	MESA MULTIUSOS RECTANGULAR2.4X.75X.75cm	1.438
511010060 0003055533	MESA MULTIUSOS RECTANGULAR2.4X.75X.75cm	1.438
511010060 0003055534	MESA MULTIUSOS RECTANGULAR2.4X.75X.75cm	1.438
511010060 0003055535	MESA MULTIUSOS RECTANGULAR2.4X.75X.75cm	1.438
511010060 0003055536	MESA MULTIUSOS RECTANGULAR2.4X.75X.75cm	1.438
511010060 0003055537	MESA MULTIUSOS RECTANGULAR2.4X.75X.75cm	1.438
511010060 0003055538	MESA MULTIUSOS RECTANGULAR2.4X.75X.75cm	1.438
511010060 0003055539	MESA MULTIUSOS RECTANGULAR2.4X.75X.75cm	1.438
511010060 0003055540	MESA MULTIUSOS RECTANGULAR2.4X.75X.75cm	1.438
511010060 0003055541	MESA MULTIUSOS RECTANGULAR2.4X.75X.75cm	1.438
511010060 0003055542	MESA MULTIUSOS RECTANGULAR2.4X.75X.75cm	1.438
511010060 0003055543	MESA MULTIUSOS RECTANGULAR2.4X.75X.75cm	1.438
511010060 0003055544	MESA MULTIUSOS RECTANGULAR2.4X.75X.75cm	1.438
511010060 0003055545	MESA MULTIUSOS RECTANGULAR2.4X.75X.75cm	1.438
511010060 0003055546	MESA MULTIUSOS RECTANGULAR2.4X.75X.75cm	1.438
511010060 0003055547	MESA MULTIUSOS RECTANGULAR2.4X.75X.75cm	1.438
511010060 0003055548	MESA MULTIUSOS RECTANGULAR2.4X.75X.75cm	1.438
511010060 0003055549	MESA MULTIUSOS RECTANGULAR2.4X.75X.75cm	1.438
511010060 0003055550	MESA MULTIUSOS RECTANGULAR2.4X.75X.75cm	1.438
511010060 0003055551	MESA MULTIUSOS RECTANGULAR2.4X.75X.75cm	1.438
511010060 0003055552	MESA MULTIUSOS RECTANGULAR2.4X.75X.75cm	1.438
511010060 0003055553	MESA MULTIUSOS RECTANGULAR2.4X.75X.75cm	1.438
511010060 0003055554	MESA MULTIUSOS RECTANGULAR2.4X.75X.75cm	1.438
511010060 0003055555	MESA MULTIUSOS RECTANGULAR2.4X.75X.75cm	1.438
511010060 0003055556	MESA MULTIUSOS RECTANGULAR2.4X.75X.75cm	1.438
511010060 0003055557	MESA MULTIUSOS RECTANGULAR2.4X.75X.75cm	1.438
511010060 0003055558	MESA MULTIUSOS RECTANGULAR2.4X.75X.75cm	1.438

GOBIERNO DEL ESTADO DE AGUASCALIENTES
SECRETARÍA DE FINANZAS
BIENES MUEBLES
AL 31 DE DICIEMBRE DE 2019
(PESOS)

CÓDIGO	DESCRIPCIÓN DEL BIEN MUEBLE	VALOR EN LIBROS
511010060 0003055559	MESA MULTIUSOS RECTANGULAR2.4X.75X.75cm	1.438
511010060 0003055560	MESA MULTIUSOS RECTANGULAR2.4X.75X.75cm	1.438
511010060 0003055561	MESA MULTIUSOS RECTANGULAR2.4X.75X.75cm	1.438
511010060 0003055562	MESA MULTIUSOS RECTANGULAR2.4X.75X.75cm	1.438
511010060 0003055563	MESA MULTIUSOS RECTANGULAR2.4X.75X.75cm	1.438
511010060 0003055564	MESA MULTIUSOS RECTANGULAR2.4X.75X.75cm	1.438
511010060 0003055565	MESA MULTIUSOS RECTANGULAR2.4X.75X.75cm	1.438
511010060 0003055566	MESA MULTIUSOS RECTANGULAR2.4X.75X.75cm	1.438
511010060 0003055567	MESA MULTIUSOS RECTANGULAR2.4X.75X.75cm	1.438
511010060 0003055568	MESA MULTIUSOS RECTANGULAR2.4X.75X.75cm	1.438
511010060 0003055569	MESA MULTIUSOS RECTANGULAR2.4X.75X.75cm	1.438
511010060 0003055570	MESA MULTIUSOS RECTANGULAR2.4X.75X.75cm	1.438
511010060 0003055571	MESA MULTIUSOS RECTANGULAR2.4X.75X.75cm	1.438
511010060 0003055572	MESA MULTIUSOS RECTANGULAR2.4X.75X.75cm	1.438
511010060 0003055573	MESA MULTIUSOS RECTANGULAR2.4X.75X.75cm	1.438
511010060 0003055574	MESA MULTIUSOS RECTANGULAR2.4X.75X.75cm	1.438
511010060 0003055575	MESA MULTIUSOS RECTANGULAR2.4X.75X.75cm	1.438
511010060 0003055576	MESA MULTIUSOS RECTANGULAR2.4X.75X.75cm	1.438
511010060 0003055577	MESA MULTIUSOS RECTANGULAR2.4X.75X.75cm	1.438
511010060 0003055578	MESA MULTIUSOS RECTANGULAR2.4X.75X.75cm	1.438
511010060 0003055579	MESA MULTIUSOS RECTANGULAR2.4X.75X.75cm	1.438
511010060 0003055580	MESA MULTIUSOS RECTANGULAR2.4X.75X.75cm	1.438
511010060 0003055581	MESA MULTIUSOS RECTANGULAR2.4X.75X.75cm	1.438
511010060 0003055583	MESA MULTIUSOS RECTANGULAR2.4X.75X.75cm	1.438
511010060 0003055584	MESA MULTIUSOS RECTANGULAR2.4X.75X.75cm	1.438
511010060 0003055585	MESA MULTIUSOS RECTANGULAR2.4X.75X.75cm	1.438
511010060 0003055586	MESA MULTIUSOS RECTANGULAR2.4X.75X.75cm	1.438
511010060 0003055587	MESA MULTIUSOS RECTANGULAR2.4X.75X.75CM	1.438
511010060 0003055588	MESA MULTIUSOS RECTANGULAR2.4X.75X.75cm	1.438
511010060 0003055589	MESA MULTIUSOS RECTANGULAR2.4X.75X.75cm	1.438
511010060 0003055590	MESA MULTIUSOS RECTANGULAR2.4X.75X.75cm	1.438
511010060 0003055591	MESA MULTIUSOS RECTANGULAR2.4X.75X.75cm	1.438
511010060 0003055592	MESA MULTIUSOS RECTANGULAR2.4X.75X.75cm	1.438
511010060 0003055593	MESA MULTIUSOS RECTANGULAR2.4X.75X.75cm	1.438
511010060 0003055700	MESA PLIZABLE RECTANGULAR DE 2,44 X .078 MTS	1.462
511010060 0003055701	MESA PLIZABLE RECTANGULAR DE 2,44 X .078 MTS	1.462
511010060 0003055702	MESA PLIZABLE RECTANGULAR DE 2,44 X .078 MTS	1.462
511010060 0003055703	MESA PLIZABLE RECTANGULAR DE 2,44 X .078 MTS	1.462
511010060 0003055704	MESA PLIZABLE RECTANGULAR DE 2,44 X .078 MTS	1.462
511010060 0003055705	MESA PLIZABLE RECTANGULAR DE 2,44 X .078 MTS	1.462
511010060 0003055706	MESA PLIZABLE RECTANGULAR DE 2,44 X .078 MTS	1.462
511010060 0003055707	MESA PLIZABLE RECTANGULAR DE 2,44 X .078 MTS	1.462
511010060 0003055708	MESA PLIZABLE RECTANGULAR DE 2,44 X .078 MTS	1.462

GOBIERNO DEL ESTADO DE AGUASCALIENTES
SECRETARÍA DE FINANZAS
BIENES MUEBLES
AL 31 DE DICIEMBRE DE 2019
(PESOS)

CÓDIGO	DESCRIPCIÓN DEL BIEN MUEBLE	VALOR EN LIBROS
511010060 0003055709	MESA PLIZABLE RECTANGULAR DE 2.44 X .078 MTS	1.462
511010060 0003055710	MESA PLIZABLE RECTANGULAR DE 2.44 X .078 MTS	1.462
511010060 0003055711	MESA PLIZABLE RECTANGULAR DE 2.44 X .078 MTS	1.462
511010060 0003055712	MESA PLIZABLE RECTANGULAR DE 2.44 X .078 MTS	1.462
511010060 0003055713	MESA PLIZABLE RECTANGULAR DE 2.44 X .078 MTS	1.462
511010060 0003055714	MESA PLIZABLE RECTANGULAR DE 2.44 X .078 MTS	1.462
511010060 0003055715	MESA PLIZABLE RECTANGULAR DE 2.44 X .078 MTS	1.462
511010060 0003055716	MESA PLIZABLE RECTANGULAR DE 2.44 X .078 MTS	1.462
511010060 0003055717	MESA PLIZABLE RECTANGULAR DE 2.44 X .078 MTS	1.462
511010060 0003055718	MESA PLIZABLE RECTANGULAR DE 2.44 X .078 MTS	1.462
511010060 0003055719	MESA PLIZABLE RECTANGULAR DE 2.44 X .078 MTS	1.462
511010060 0003055720	MESA PLIZABLE RECTANGULAR DE 2.44 X .078 MTS	1.462
511010060 0003055721	MESA PLIZABLE RECTANGULAR DE 2.44 X .078 MTS	1.462
511010060 0003055722	MESA PLIZABLE RECTANGULAR DE 2.44 X .078 MTS	1.462
511010060 0003055723	MESA PLIZABLE RECTANGULAR DE 2.44 X .078 MTS	1.462
511010060 0003055724	MESA PLIZABLE RECTANGULAR DE 2.44 X .078 MTS	1.462
511010060 0003055725	MESA PLIZABLE RECTANGULAR DE 2.44 X .078 MTS	1.462
511010060 0003055810	MESA DE TRABAJO ALTA BASE METALICA CUBIERTA DE MADERA NEGRO-GRIS, MEDIDAS 1.80* .60	1.470
511010060 0003055811	MESA DE TRABAJO ALTA BASE METALICA CUBIERTA DE MADERA NEGRO-GRIS, MEDIDAS 1.80* .60	1.470
511010060 0003056112	MESA REDONDA DE 1.20 MELAMINA COLOR NOGAL	1.487
511010060 0003056174	MESA DE TRABAJO / BANQUETES DE 2.43 MTS	1.499
511010060 0003056175	MESA DE TRABAJO / BANQUETES DE 2.43 MTS	1.499
511010060 0003056176	MESA DE TRABAJO / BANQUETES DE 2.43 MTS	1.499
511010060 0003056177	MESA DE TRABAJO / BANQUETES DE 2.43 MTS	1.499
511010060 0003056178	MESA DE TRABAJO / BANQUETES DE 2.43 MTS	1.499
511010060 0003056179	MESA DE TRABAJO / BANQUETES DE 2.43 MTS	1.499
511010060 0003056180	MESA DE TRABAJO / BANQUETES DE 2.43 MTS	1.499
511010060 0003056181	MESA DE TRABAJO / BANQUETES DE 2.43 MTS	1.499
511010060 0003056182	MESA DE TRABAJO / BANQUETES DE 2.43 MTS	1.499
511010060 0003056183	MESA DE TRABAJO / BANQUETES DE 2.43 MTS	1.499
511010060 0003056184	MESA DE TRABAJO / BANQUETES DE 2.43 MTS	1.499
511010060 0003056185	MESA DE TRABAJO / BANQUETES DE 2.43 MTS	1.499
511010060 0003056504	MESA PENINSULAR TIPO ESCRITORIO BASE METALICA CUBIERTA DE MADERA GRIS-NEGRO, MEDIDAS 1.52* .76	1.531
511010060 0003056506	MESA PENINSULAR TIPO ESCRITORIO BASE METALICA CUBIERTA DE MADERA GRIS-NEGRO, MEDIDAS 1.52* .76	1.531

GOBIERNO DEL ESTADO DE AGUASCALIENTES
SECRETARÍA DE FINANZAS
BIENES MUEBLES
AL 31 DE DICIEMBRE DE 2019
(PESOS)

CÓDIGO	DESCRIPCIÓN DEL BIEN MUEBLE	VALOR EN LIBROS
511010060 0003056507	MESA PENINSULAR TIPO ESCRITORIO BASE METALICA CUBIERTA DE MADERA GRIS-NEGRO, MEDIDAS 1.52* .76	1.531
511010060 0003056542	MESA COMERCIAL PARA PATIO DE 1.27 M	1.533
511010060 0003056543	MESA COMERCIAL PARA PATIO DE 1.27 M	1.533
511010060 0003056551	MESA DE SERVICIO DE MADERA CAFETERA CON 2 PUERTAS Y 1 ENTREPAÑO	1.541
511010060 0003056552	MESA ESQUINERA DE .90X.60	1.542
511010060 0003056553	MESA ESQUINERA DE.90X.60 mts	1.542
511010060 0003056554	MESA REDONDA DE 1,10 TERMINADA EN MELAMINA CON PEDESTAL COLOR MAPLE	1.545
511010060 0003056559	MESA DE TRABAJO CON 2 PEDESTALES METALICO CUBIERTA EN MADERA C/CEREZO DE 2.00 Y 1.00 MTS.	1.550
511010060 0003056560	MESA DE TRABAJO CON 2 PEDESTALES METALICO CUBIERTA EN MADERA C/CEREZO DE 2.00 Y 1.00 MTS.	1.550
511010060 0003056565	MESA REDONDA MADERA TERMINADA EN MELAMINA COLOR MAPLE	1.552
511010060 0003056566	MESA PARA TRABAJO REDONDA DE 1.50 mts. MADERA TERMINADA EN MELAMINA COLOR GRIS OSCURA	1.552
511010060 0003056582	MESA MELAMINA DE 1.50*.60 C/PORTATECLADO	1.554
511010060 0003056583	MESA MELAMINA DE 1.50*.60 C/PORTATECLADO	1.554
511010060 0003056584	MESA MELAMINA DE 1.50*.60 C/PORTATECLADO	1.554
511010060 0003056716	MESA REDONDA PARA COMEDOR ESTRUCTURA DE MADERA CON CUBIERTA DE PIEL 1 MTS. DE DIAMETRO	1.587
511010060 0003056717	MESA REDONDA PARA COMEDOR ESTRUCTURA DE MADERA CON CUBIERTA DE PIEL 1 MTS. DE DIAMETRO	1.587
511010060 0003056718	MESA REDONDA PARA COMEDOR ESTRUCTURA DE MADERA CON CUBIERTA DE PIEL 1 MTS. DE DIAMETRO	1.587
511010060 0003056719	MESA REDONDA PARA COMEDOR ESTRUCTURA DE MADERA CON CUBIERTA DE PIEL 1 MTS. DE DIAMETRO	1.587
511010060 0003056915	MESA REDONDA DE 1,00 CIRCULAR EN MADERA CHAPA DE CAOBA	1.600
511010060 0003056965	MESA ABATIBLE CON FRENO DE ALTO .75CMS	1.601
511010060 0003056966	MESA ABATIBLE CON FRENO DE ALTO .75CMS	1.601
511010060 0003056967	MESA ABATIBLE CON FRENO DE ALTO .75CMS	1.601
511010060 0003056968	MESA ABATIBLE CON FRENO DE ALTO .75CMS	1.601
511010060 0003056969	MESA ABATIBLE CON FRENO DE ALTO .75CMS	1.601
511010060 0003056970	MESA ABATIBLE CON FRENO DE ALTO .75CMS	1.601
511010060 0003056971	MESA ABATIBLE CON FRENO DE ALTO .75CMS	1.601
511010060 0003056972	MESA ABATIBLE CON FRENO DE ALTO .75CMS	1.601
511010060 0003056973	MESA ABATIBLE CON FRENO DE ALTO .75CMS	1.601
511010060 0003056974	MESA ABATIBLE CON FRENO DE ALTO .75CMS	1.601
511010060 0003056975	MESA ABATIBLE CON FRENO DE ALTO .75CMS	1.601
511010060 0003056976	MESA ABATIBLE CON FRENO DE ALTO .75CMS	1.601
511010060 0003056977	MESA ABATIBLE CON FRENO DE ALTO .75CMS	1.601
511010060 0003056978	MESA ABATIBLE CON FRENO DE ALTO .75CMS	1.601
511010060 0003056979	MESA ABATIBLE CON FRENO DE ALTO .75CMS	1.601
511010060 0003056980	MESA ABATIBLE CON FRENO DE ALTO .75CMS	1.601
511010060 0003056981	MESA ABATIBLE CON FRENO DE ALTO .75CMS	1.601
511010060 0003056982	MESA ABATIBLE CON FRENO DE ALTO .75CMS	1.601
511010060 0003056983	MESA ABATIBLE CON FRENO DE ALTO .75CMS	1.601
511010060 0003056984	MESA ABATIBLE CON FRENO DE ALTO .75CMS	1.601
511010060 0003056985	MESA ABATIBLE CON FRENO DE ALTO .75CMS	1.601
511010060 0003056986	MESA ABATIBLE CON FRENO DE ALTO .75CMS	1.601
511010060 0003056987	MESA ABATIBLE CON FRENO DE ALTO .75CMS	1.601
511010060 0003056988	MESA ABATIBLE CON FRENO DE ALTO .75CMS	1.601

GOBIERNO DEL ESTADO DE AGUASCALIENTES
SECRETARÍA DE FINANZAS
BIENES MUEBLES
AL 31 DE DICIEMBRE DE 2019
(PESOS)

CÓDIGO	DESCRIPCIÓN DEL BIEN MUEBLE	VALOR EN LIBROS
511010060 0003056989	MESA ABATIBLE CON FRENO DE ALTO .75CMS	1.601
511010060 0003056990	MESA ABATIBLE CON FRENO DE ALTO .75CMS	1.601
511010060 0003056991	MESA ABATIBLE CON FRENO DE ALTO .75CMS	1.601
511010060 0003056992	MESA ABATIBLE CON FRENO DE ALTO .75CMS	1.601
511010060 0003056993	MESA ABATIBLE CON FRENO DE ALTO .75CMS	1.601
511010060 0003056994	MESA ABATIBLE CON FRENO DE ALTO .75CMS	1.601
511010060 0003057034	MESA REDONDA PARA SALA DE JUNTAS	1.609
511010060 0003057035	MESA REDONDA PARA SALA DE JUNTAS	1.609
511010060 0003057036	MESA REDONDA PARA SALA DE JUNTAS	1.609
511010060 0003057037	MESA REDONDA PARA SALA DE JUNTAS	1.609
511010060 0003057085	MESA DE TRABAJO DE 1.50X.60X.75 X.60X.75	1.619
511010060 0003057109	MESA PARA COMPUTADORA CON PORTATECLADO EN MADERA DE ,90 X,60 C/ENCINO	1.623
511010060 0003057110	MESA PARA COMPUTADORA CON PORTATECLADO EN MADERA DE ,90 X,60 C/ENCINO	1.623
511010060 0003057111	MESA PARA COMPUTADORA CON PORTATECLADO EN MADERA DE ,90 X,60 C/ENCINO	1.623
511010060 0003057112	MESA PARA COMPUTADORA CON PORTATECLADO EN MADERA DE ,90 X,60 C/ENCINO	1.623
511010060 0003057198	MESA 1.00 PRACTIMESA BASE METALICA CUBIERTA DE MADERA GRAFITO	1.646
511010060 0003057233	MESA PARA TOMA DE MUESTRAS 1.70X.60X.75	1.653
511010060 0003057345	MESA DE TRABAJO DE 1.80*.60 BASE METALICA CUBIERTA DE MADERA C/GRIS CON NEGRO	1.665
511010060 0003057346	MESA PARA COMPUTADORA, BASE METALICA	1.665
511010060 0003057358	MESA DE 1.50 X .60	1.676
511010060 0003057359	MESA DE 1.50 X 60	1.676
511010060 0003057360	MESA DE 1.50 X 60	1.676
511010060 0003057361	MESA DE 1.50 X.60	1.676
511010060 0003057362	MESA DE 1.50 X60	1.676
511010060 0003057363	MESA DE 1.50X.60	1.676
511010060 0003057364	MESA DE1.50 X.60	1.676
511010060 0003057370	MESA PARA JUNTAS REDONDA	1.682
511010060 0003057377	MESA DE CONSEJO DE 100 X 60CMS EN MADERA TERMINADO EN MELAMINA COLOR NEGRO	1.685
511010060 0003057378	MESA DE CONSEJO DE 100 X 60CMS EN MADERA TERMINADO EN MELAMINA COLOR NEGRO	1.685
511010060 0003057379	MESA DE CONSEJO DE 100 X 60CMS EN MADERA TERMINADO EN MELAMINA COLOR NEGRO	1.685
511010060 0003057380	MESA DE CONSEJO DE 100 X 60CMS EN MADERA TERMINADO EN MELAMINA COLOR NEGRO	1.685
511010060 0003057381	MESA DE CONSEJO DE 100 X 60CMS EN MADERA TERMINADO EN MELAMINA COLOR NEGRO	1.685
511010060 0003057416	MESA REDONDA PLEGABLE USO RUDO DE 1.86 MTS, PATAS METALICAS CUBIERTA EN PLASTICO	1.696
511010060 0003057417	MESA REDONDA PLEGABLE USO RUDO DE 1.86 MTS. PATAS METALICAS CUBIERTA EN PLASTICO	1.696
511010060 0003057418	MESA REDONDA PLEGABLE USO RUDO DE 1.86 MTS. PATAS METALICAS CUBIERTA EN PLASTICO	1.696
511010060 0003057431	MESA REDONDA PLEGABLE 152 CM DE DIAMETRO	1.699
511010060 0003057610	MESA DE CAPECITACION DE 1.20X .60 MTS. ALUMINIO CUBIERTA DE MELAMINA COLOR ORCE	1.740
511010060 0003057611	MESA DE CAPECITACION DE 1.20X .60 MTS. ALUMINIO CUBIERTA DE MELAMINA COLOR ORCE	1.740
511010060 0003057612	MESA DE CAPECITACION DE 1.20X .60 MTS. ALUMINIO CUBIERTA DE MELAMINA COLOR ORCE	1.740
511010060 0003057613	MESA DE CAPECITACION DE 1.20X .60 MTS. ALUMINIO CUBIERTA DE MELAMINA COLOR ORCE	1.740
511010060 0003057984	MESA REDONDA DE 1.10 MTS MADERA TERMINADA EN MEDAMINA COLOR CAOBA	1.786
511010060 0003058562	MESA PARA COMEDOR ESTRUCTURA DE MADERA CON CUBIERTA DE PIEL DE 1 X 1 MTS.	1.852

GOBIERNO DEL ESTADO DE AGUASCALIENTES
SECRETARÍA DE FINANZAS
BIENES MUEBLES
AL 31 DE DICIEMBRE DE 2019
(PESOS)

CÓDIGO	DESCRIPCIÓN DEL BIEN MUEBLE	VALOR EN LIBROS
511010060 0003058563	MESA PARA COMEDOR ESTRUCTURA DE MADERA CON CUBIERTA DE PIEL DE 1 X 1 MTS.	1.852
511010060 0003058564	MESA PARA COMEDOR ESTRUCTURA DE MADERA CON CUBIERTA DE PIEL DE 1 X 1 MTS.	1.852
511010060 0003058565	MESA PARA COMEDOR ESTRUCTURA DE MADERA CON CUBIERTA DE PIEL DE 1 X 1 MTS.	1.852
511010060 0003058566	MESA PARA COMEDOR ESTRUCTURA DE MADERA CON CUBIERTA DE PIEL DE 1 X 1 MTS.	1.852
511010060 0003058567	MESA REDONDA PARA COMEDOR ESTRUCTURA DE MADERA CON CUBIERTA DE PIEL 1 MTS. DE DIAMETRO	1.852
511010060 0003058676	MESA DE TRABAJO DE 2.40X1.20MTS COLOR ROBLE ARENA	1.879
511010060 0003058766	MESA REDONDA DE 1.10 MTS. DE DIAMETRO EN MADERA TERMINADO EN MELAMINA COLOR MAPLE	1.890
511010060 0003058767	MESA REDONDA DE 1.10 MTS. DE DIAMETRO EN MADERA TERMINADO EN MELAMINA COLOR MAPLE	1.890
511010060 0003058768	MESA REDONDA DE 1.10 MTS. DE DIAMETRO EN MADERA TERMINADO EN MELAMINA COLOR MAPLE	1.890
511010060 0003058769	MESA REDONDA DE 1.10 MTS. DE DIAMETRO EN MADERA TERMINADO EN MELAMINA COLOR MAPLE	1.890
511010060 0003058770	MESA REDONDA DE 1.10 MTS. DE DIAMETRO EN MADERA TERMINADO EN MELAMINA COLOR MAPLE	1.890
511010060 0003058771	MESA REDONDA DE 1.10 MTS. DE DIAMETRO EN MADERA TERMINADO EN MELAMINA COLOR MAPLE	1.890
511010060 0003058772	MESA REDONDA DE 1.10 MTS. DE DIAMETRO EN MADERA TERMINADO EN MELAMINA COLOR MAPLE	1.890
511010060 0003058773	MESA REDONDA DE 1.10 MTS. DE DIAMETRO EN MADERA TERMINADO EN MELAMINA COLOR MAPLE	1.890
511010060 0003058774	MESA REDONDA DE 1.10 MTS. DE DIAMETRO EN MADERA TERMINADO EN MELAMINA COLOR MAPLE	1.890
511010060 0003058775	MESA REDONDA DE 1.10 MTS. DE DIAMETRO EN MADERA TERMINADO EN MELAMINA COLOR MAPLE	1.890
511010060 0003058776	MESA REDONDA DE 1.10 MTS. DE DIAMETRO EN MADERA TERMINADO EN MELAMINA COLOR MAPLE	1.890
511010060 0003058777	MESA REDONDA DE 1.10 MTS DE DIAMETRO EN MADERA TERMINADO EN MELAMINA COLOR MAPLE	1.891
511010060 0003058778	MESA REDONDA DE 1.10 MTS DE DIAMETRO EN MADERA TERMINADO EN MELAMINA COLOR MAPLE	1.891
511010060 0003058779	MESA DE MADERA COLOR CAFE	1.891
511010060 0003058780	MESA REDONDA DE 1.10 MTS DE DIAMETRO EN MADERA TERMINADO EN MELAMINA COLOR MAPLE	1.891
511010060 0003058781	MESA REDONDA DE 1.10 MTS DE DIAMETRO EN MADERA TERMINADO EN MELAMINA COLOR MAPLE	1.891
511010060 0003058782	MESA REDONDA DE 1.10 MTS DE DIAMETRO EN MADERA TERMINADO EN MELAMINA COLOR MAPLE	1.891
511010060 0003058783	MESA REDONDA DE 1.10 MTS DE DIAMETRO EN MADERA TERMINADO EN MELAMINA COLOR MAPLE	1.891
511010060 0003058784	MESA REDONDA DE 1.10 MTS DE DIAMETRO EN MADERA TERMINADO EN MELAMINA COLOR MAPLE	1.891
511010060 0003058785	MESA REDONDA DE 1.10 MTS DE DIAMETRO EN MADERA TERMINADO EN MELAMINA COLOR MAPLE	1.891
511010060 0003058786	MESA REDONDA DE 1.10 MTS DE DIAMETRO EN MADERA TERMINADO EN MELAMINA COLOR MAPLE	1.891
511010060 0003058787	MESA REDONDA DE 1.10 MTS DE DIAMETRO EN MADERA TERMINADO EN MELAMINA COLOR MAPLE	1.891
511010060 0003058788	MESA REDONDA DE 1.10 MTS DE DIAMETRO EN MADERA TERMINADO EN MELAMINA COLOR MAPLE	1.891
511010060 0003058789	MESA REDONDA DE 1.10 MTS DE DIAMETRO EN MADERA TERMINADO EN MELAMINA COLOR MAPLE	1.891
511010060 0003058790	MESA REDONDA DE 1.10 MTS DE DIAMETRO EN MADERA TERMINADO EN MELAMINA COLOR MAPLE	1.891
511010060 0003058791	MESA REDONDA DE 1.10 MTS DE DIAMETRO EN MADERA TERMINADO EN MELAMINA COLOR MAPLE	1.891
511010060 0003058792	MESA REDONDA DE 1.10 MTS DE DIAMETRO EN MADERA TERMINADO EN MELAMINA COLOR MAPLE	1.891
511010060 0003058793	MESA REDONDA DE 1.10 MTS DE DIAMETRO EN MADERA TERMINADO EN MELAMINA COLOR MAPLE	1.891
511010060 0003058794	MESA REDONDA DE 1.10 MTS DE DIAMETRO EN MADERA TERMINADO EN MELAMINA COLOR MAPLE	1.891
511010060 0003058795	MESA REDONDA DE 1.10 MTS DE DIAMETRO EN MADERA TERMINADO EN MELAMINA COLOR MAPLE	1.891
511010060 0003058796	MESA REDONDA DE 1.10 MTS DE DIAMETRO EN MADERA TERMINADO EN MELAMINA COLOR MAPLE	1.891
511010060 0003058899	MESA PENINSULAR DE GOTA DERECHA TIPO ESCRITORIO BASE METALICA CUBIERTA MADERA, MEDIDA 1.80	1.922
511010060 0003058902	MESA REDONDA DE 1,20	1.931
511010060 0003058903	MESA REDONDA DE 1,20	1.931
511010060 0003058904	MESA REDONDA DE 1,20	1.931
511010060 0003058927	MESA DE SALA DE JUNTAS DE 2.40*1.20MTS EN MELAMINA	1.944
511010060 0003059032	MESA DE TRABAJO DE 1,50 X,75 X,75 EN MADERA MELAMINA C/CAFE	1.965

GOBIERNO DEL ESTADO DE AGUASCALIENTES
SECRETARÍA DE FINANZAS
BIENES MUEBLES
AL 31 DE DICIEMBRE DE 2019
(PESOS)

CÓDIGO	DESCRIPCIÓN DEL BIEN MUEBLE	VALOR EN LIBROS
511010060 0003059033	MESA DE TRABAJO DE 1,50 X,75 X,75 EN MADERA MELAMINA C/CAFE	1.965
511010060 0003059034	MESA DE TRABAJO DE 1,50 X,75 X,75 EN MADERA MELAMINA C/CAFE	1.965
511010060 0003059035	MESA DE TRABAJO DE 1,50 X,75 X,75 EN MADERA MELAMINA C/CAFE	1.965
511010060 0003059047	MESA PARA COMPUTADORA DE MADERA	1.978
511010060 0003059058	MESA ISLA DE TRABAJO BASE METALICA NEGRO CUBIERTA MADERA GRAFITO	1.980
511010060 0003059146	MESA RECTANGULAR DE 160 X 60	2.000
511010060 0003059202	MESA PARA JUNTAS CIRCULAR DE MADERA CON BASE DE CRUZ 1,20 C/NEGRO CEREZA	2.035
511010060 0003059257	MESA DE JUNTAS TIPO GERENCIAL	2.059
511010060 0003059314	MESA METALICA DE 2 PUERTAS COLOR GRIS CUBIERTA DE FORMAICA	2.070
511010060 0003059450	MESA ESQUINERA DE MADERA PARA JUEGO DE SALA CON CUBIERTA ADORNO DE ESTRELLA CON VARAS Y BORDE FORRADO EN PIEL	2.116
511010060 0003059461	MESA DE CURACIONES CON ARILLOS METALICA CON RUEDAS	2.130
511010060 0003059567	MESA CIRCULAR DE 1.40 MTS. BASE ESCUADRAS DE MADERA CUBIERTA DE CRISTAL	2.180
511010060 0003059623	MESA PARA JUNTAS CIRCULAR DE MADERA	2.193
511010060 0003059691	MESA DE MADERA	2.223
511010060 0003059692	MESA DE MADERA	2.223
511010060 0003059693	MESA DE MADERA	2.223
511010060 0003059694	MESA DE MADERA	2.223
511010060 0003059695	MESA DE MADERA	2.223
511010060 0003059696	MESA DE MADERA	2.223
511010060 0003059697	MESA DE MADERA	2.223
511010060 0003059698	MESA DE MADERA	2.223
511010060 0003059699	MESA DE MADERA	2.223
511010060 0003059803	MESA DE TRABAJO TERMINADA EN ENCINO AMERICANA EN POLIESTER 1.50*.60*.75 MTS	2.261
511010060 0003060061	MESA 1/2 CIRCULAR DE 1,22*,61 PATAS METALICAS CUBIERTA DE MADERA COLOR NEGRO-GRIS	2.270
511010060 0003060062	MESA 1/2 CIRCULAR DE 1,22*,61 PATAS METALICAS CUBIERTA DE MADERA COLOR NEGRO-GRIS	2.270
511010060 0003060188	MESA DE EXPLORACION CON PIERNERAS METALICA FORROE EN VINIL	2.340
511010060 0003060189	MESA DE EXPLORACION CON PIERNERAS METALICA FORROE EN VINIL	2.340
511010060 0003060190	MESA DE EXPLORACION CON PIERNERAS METALICA FORROE EN VINIL	2.340
511010060 0003060228	MESA OVAL DE 2,40X1,20 PARA JUNTAS DE MADERA C/NEGRO Y VERDE	2.360
511010060 0003060266	MESA DE JUNTAS DE 1.50*1.00 MTS MADERA TERMINADA EN MEDAMINA COLOR CAOBA	2.381
511010060 0003060268	MESA ABATIBLE	2.387
511010060 0003060269	MESA ABATIBLE	2.387
511010060 0003060270	MESA ABATIBLE	2.387
511010060 0003060271	MESA ABATIBLE	2.387
511010060 0003060272	MESA ABATIBLE	2.387
511010060 0003060273	MESA ABATIBLE	2.387
511010060 0003060274	MESA ABATIBLE	2.387
511010060 0003060653	MESA PARA IMPRESORA BASE METALICA CUBIERTA FORMAICA	2.462
511010060 0003060772	MESA PARA TELEVISION / VIDEO / DVD CON RODAJAS Y BASE GIRATORIA	2.520
511010060 0003060845	MESA DE JUNTAS DE 1.50*1.00 MTS. ESTRUCTURA METALICA CUBIERTA EN MELANINA	2.521
511010060 0003060884	MESA DE SERVICIO TRIANGULAR BASE TUBULAR CON CUBIERTA DE MADERA	2.544
511010060 0003060885	MESA DE SERVICIO TRIANGULAR BASE TUBULAR CON CUBIERTA DE MADERA	2.544

GOBIERNO DEL ESTADO DE AGUASCALIENTES
SECRETARÍA DE FINANZAS
BIENES MUEBLES
AL 31 DE DICIEMBRE DE 2019
(PESOS)

CÓDIGO	DESCRIPCIÓN DEL BIEN MUEBLE	VALOR EN LIBROS
511010060 0003060920	MESA DE JUNTAS DE 2,40*1,20*,75 MTS, EN MADERA TERMINADA EN MELAMINA	2.574
511010060 0003060949	MESA REDONDA DE 1.20 ,PEDESTAL METALICO CUBIERTA EN FORMAICA	2.599
511010060 0003061237	MESA EN DOS SECCIONES DE .70*.40 EN MADERA CON PORTA CPU C/GRIS	2.720
511010060 0003061238	MESA EN DOS SECCIONES DE .70*.40 EN MADERA CON PORTA CPU C/GRIS	2.720
511010060 0003061313	MESA DE JUNTAS CON ENTREPAÑOS	2.732
511010060 0003061451	MESA RECTANGULAR DE 1.22 X 0.61	2.801
511010060 0003061452	MESA RECTANGULAR DE 1.22 X 0.61	2.801
511010060 0003061862	MESA LATERAL DE .70 X .45 CMS.	2.929
511010060 0003061863	MESA LATERAL QUETZAL	2.929
511010060 0003061882	MESA DE JUNTA DE 1.50*.80 MADERA COLOR NEGRO-NOGAL	2.950
511010060 0003061896	MESA REDONDA .91 cm . BASE FIERRO FORGADO CUBIERTA CON PEDASERA DE TALAVERA	2.960
511010060 0003061909	MESA DE 1,22*,76 RECTANGULAR PATAS METALICAS CUBIERTA DE MADERA COLOR NEGRO-GRIS	2.970
511010060 0003061910	MESA DE 1,22*,76 RECTANGULAR PATAS METALICAS CUBIERTA DE MADERA COLOR NEGRO-GRIS	2.970
511010060 0003061932	MESA PARA SALA DE JUNTAS 1,20*2,45 BASE CILINDRICA METALICA CUBIERTA EN MELAMINA	2.990
511010060 0003062010	MESA DE BILLAR	3.037
511010060 0003062042	MESA REDONDA PARA SALA DE JUNTAS EN MELAMINA COLOR CHOCOLATE	3.074
511010060 0003062043	MESA REDONDA PARA SALA DE JUNTAS EN MELAMINA COLOR CHOCOLATE	3.074
511010060 0003062044	MESA REDONDA PARA SALA DE JUNTAS EN MELAMINA COLOR CHOCOLATE	3.074
511010060 0003062045	MESA REDONDA PARA SALA DE JUNTAS EN MELAMINA COLOR CHOCOLATE	3.074
511010060 0003062046	MESA REDONDA PARA SALA DE JUNTAS EN MELAMINA COLOR CHOCOLATE	3.074
511010060 0003062047	MESA REDONDA PARA SALA DE JUNTAS EN MELAMINA COLOR CHOCOLATE	3.074
511010060 0003062269	MESA DE JUNTAS	3.245
511010060 0003062271	MESA PARA SALA DE JUNTAS DE 2,40*1,20 MTS.	3.246
511010060 0003062477	MESA OVALADA EN 2,40 X 1,20 EN MADERA PARA JUNTAS C/NEGRO	3.350
511010060 0003062577	MESA DE TRABAJO DE 1.88*.70*.90 MTS.	3.400
511010060 0003062712	MESA DE JUNTAS EJECUTIVA DE ALTO 75CM DE ANCHO 237CMS Y PROFUNDIDAD 119.5 CMS	3.492
511010060 0003062942	MESA REDONDA DE 1.22 DE DIAMETRO	3.625
511010060 0003062943	MESA REDONDA DE 1.22 DE DIAMETRO	3.625
511010060 0003062944	MESA REDONDA DE 1.22 DE DIAMETRO	3.625
511010060 0003062945	MESA REDONDA DE 1.22 DE DIAMETRO	3.625
511010060 0003063034	MESA PARA NIÑO CON LUZ INTEGRADA	3.754
511010060 0003063035	MESA PARA NIÑO CON LUZ INTEGRADA	3.754
511010060 0003063036	MESA PARA NIÑO CON LUZ INTEGRADA	3.754
511010060 0003063037	MESA PARA NIÑO CON LUZ INTEGRADA	3.754
511010060 0003063038	MESA PARA NIÑO CON LUZ INTEGRADA	3.754
511010060 0003063068	MESA DE MADERA DE 3.00*1.20 MTS.	3.784
511010060 0003063087	MESA LATERAL QUETZAL DE MADERA	3.790
511010060 0003063194	MESA DE HOKEY	3.901
511010060 0003063261	MESA DE TRABAJO DE 1,38*.70*.90 MTS CON RESPASLDO Y ENTREPAÑO (PARA COCINA)	3.961
511010060 0003063348	MESA LATERAL DE .50 CMS CUBIERTA DE VIDRIO	3.990
511010060 0003063349	MESA LATERAL DE .50 CMS CUBIERTA DE VIDRIO	3.990
511010060 0003063350	MESA LATERAL DE .50 CMS CUBIERTA DE VIDRIO	3.990
511010060 0003063351	MESA LATERAL DE .50 CMS CUBIERTA DE VIDRIO	3.990

GOBIERNO DEL ESTADO DE AGUASCALIENTES
SECRETARÍA DE FINANZAS
BIENES MUEBLES
AL 31 DE DICIEMBRE DE 2019
(PESOS)

CÓDIGO	DESCRIPCIÓN DEL BIEN MUEBLE	VALOR EN LIBROS
511010060 0003063352	MESA LATERAL DE .50 CMS CUBIERTA DE VIDRIO	3.990
511010060 0003063353	MESA LATERAL DE .50 CMS CUBIERTA DE VIDRIO	3.990
511010060 0003063384	MESA PARA SALA DE JUNTAS 2.40X1.20 mts BASE METALICA CUBIERTA EN MELAMINA COLOR NEGRO OSCURO	4.012
511010060 0003063393	MESA REDONDA DE 1.20DE CIRCUNFERENCIA TERMINADO EN POLYESTER CON PEDESTAL	4.025
511010060 0003063398	MESA METALICA DE PTR 2"X2" CAL 14 DE 2.00X1.24MTS DE BASE Y 0.90MTS DE ALTURA	4.032
511010060 0003063399	MESA METALICA DE PTR 2"X2" CAL 14 DE 2.00X1.24MTS DE BASE Y 0.90MTS DE ALTURA	4.032
511010060 0003063400	MESA METALICA DE PTR 2"X2" CAL 14 DE 2.00X1.24MTS DE BASE Y 0.90MTS DE ALTURA	4.032
511010060 0003063482	MESA DE TRABAJO 1.83*76 MTS PATAS METALICAS	4.063
511010060 0003063491	MESA DE CENTRO MADERA TERMINADA EN ACRILICO CUBIERTA DE CRISTAL	4.082
511010060 0003063619	MESA LATERAL REDONDA	4.200
511010060 0003063620	MESA LATERAL DE 1.50 CMS.	4.200
511010060 0003063621	MESA LATERAL DE 1.50 CMS.	4.200
511010060 0003063622	MESA LATERAL DE 1.50 CMS.	4.200
511010060 0003063875	MESA LATERAL REDONDA DE .56 DE CIRCUNFERENCIA EN MADERA TEKA Y PIEL	4.300
511010060 0003063876	MESA LATERAL REDONDA DE .56 DE CIRCUNFERENCIA EN MADERA TEKA Y PIEL	4.300
511010060 0003063899	MESA RECTANGULAR DE 1.83 X 0.76	4.350
511010060 0003063900	MESA RECTANGULAR DE 1.83 X 0.76	4.350
511010060 0003063921	MESA 3.00X90X1.00 MADERA PINO REFORZADO CON POLIN MADERA SOLIDA Y REVISTA CON TRIPLAY PINO	4.408
511010060 0003063922	MESA 3.00X90X1.00 MADERA PINO REFORZADO CON POLIN MADERA SOLIDA Y REVISTA CON TRIPLAY PINO	4.408
511010060 0003063929	MESA DE MADERA ESPECIAL	4.410
511010060 0003063930	MESA DE MADERA ESPECIAL	4.410
511010060 0003064011	MESA DE JUNTAS EN ALUMINIO CUBIERTA EN MELAMINA COLOR MAPLE	4.458
511010060 0003064012	MESA DE JUNTAS EN ALUMINIO CUBIERTA EN MELAMINA COLOR MAPLE	4.458
511010060 0003064013	MESA DE JUNTAS EN ALUMINIO CUBIERTA EN MELAMINA COLOR MAPLE	4.458
511010060 0003064159	MESA BALA DE 1.50 CON LATERAL C/PORATA TECLADO Y PORATA CPU	4.582
511010060 0003064303	MESA RECTANGULAR MEDIDAS 1.83*0.76LP	4.729
511010060 0003064304	MESA RECTANGULAR MEDIDAS 1.83*0.76LP	4.729
511010060 0003064305	MESA RECTANGULAR MEDIDAS 1.83*0.76LP	4.729
511010060 0003064306	MESA RECTANGULAR MEDIDAS 1.83*0.76LP	4.729
511010060 0003064307	MESA RECTANGULAR MEDIDAS 1.83*0.76LP	4.729
511010060 0003064308	MESA RECTANGULAR MEDIDAS 1.83*0.76LP	4.729
511010060 0003064309	MESA RECTANGULAR MEDIDAS 1.83*0.76LP	4.729
511010060 0003064336	MESA ANTECOMEDOR BASE METALICA Y CUBIERTA DE CRISTAL REDONDA	4.790
511010060 0003064633	MESA LATERAL CON CUBIERTA DE CRISTAL	4.872
511010060 0003064634	MESA LATERAL CON CUBIERTA DE CRISTAL	4.872
511010060 0003064635	MESA LATERAL CON CUBIERTA DE CRISTAL	4.872
511010060 0003064803	MESA DE TRABAJO DE 1.38*	5.035
511010060 0003064898	MESA LATERAL DE .60*.60*.64 EN BASE	5.146
511010060 0003065066	MESA BASE ZEN CHICA DE 1.40 CIRCULAR INCLUYE CRISTAL CUBIERTA DE 1.40 MTS.	5.285
511010060 0003065112	MESA DE SERVICIO DE MADERA PARA JUEGO DE3 (GRANDE) COLOR NEGRO	5.336
511010060 0003065113	MESA DE SERVICIO DE MADERA PARA JUEGO DE 3 (GRANDE) COLOR NEGRO	5.336
511010060 0003065231	MESA DE JUNTAS DE 2.40 X 1.20 MTS. ESTRUCTURA METALICA CUBIERTA EN MELAMINA COLOR MAPLE	5.433

GOBIERNO DEL ESTADO DE AGUASCALIENTES
SECRETARÍA DE FINANZAS
BIENES MUEBLES
AL 31 DE DICIEMBRE DE 2019
(PESOS)

CÓDIGO	DESCRIPCIÓN DEL BIEN MUEBLE	VALOR EN LIBROS
511010060 0003065232	MESA DE JUNTAS DE 2.40 X 1.20 MTS. ESTRUCTURA METALICA CUBIERTA EN MELAMINA COLOR MAPLE	5.433
511010060 0003065233	MESA DE JUNTAS DE 2.40 X 1.20 MTS. ESTRUCTURA METALICA CUBIERTA EN MELAMINA COLOR MAPLE	5.433
511010060 0003065234	MESA DE JUNTAS DE 2.40 X 1.20 MTS. ESTRUCTURA METALICA CUBIERTA EN MELAMINA COLOR MAPLE	5.433
511010060 0003065235	MESA DE JUNTAS DE 2.40 X 1.20 MTS. ESTRUCTURA METALICA CUBIERTA EN MELAMINA COLOR MAPLE	5.433
511010060 0003065236	MESA PARA JUNTAS DE 2.40 X 1.20 MTS. ESTRUCTURA METALICA CUBIERTA EN MELAMINA COLOR MAPLE	5.433
511010060 0003065237	MESA PARA JUNTAS DE 2.40 X 1.20 MTS. ESTRUCTURA METALICA CUBIERTA EN MELAMINA COLOR MAPLE	5.433
511010060 0003065238	MESA PARA JUNTAS DE 2.40 X 1.20 MTS. ESTRUCTURA METALICA CUBIERTA EN MELAMINA COLOR MAPLE	5.433
511010060 0003065239	MESA PARA JUNTAS DE 2.40 X 1.20 MTS. ESTRUCTURA METALICA CUBIERTA EN MELAMINA COLOR MAPLE	5.433
511010060 0003065331	MESA PARA SALA DE JUNTAS DE MADERA OVALADA DE 2,40*1,20 MTS. COLOR CAOBA	5.620
511010060 0003065371	MESA DE TRABAJO CON BASE DE FIERRO Y CUBIERTA DE VIDRIO DE 3,30 X,65	5.652
511010060 0003065372	MESA DE TRABAJO CON BASE DE FIERRO Y CUBIERTA DE VIDRIO DE 3,30 X,65	5.652
511010060 0003065373	MESA DE TRABAJO CON BASE DE FIERRO Y CUBIERTA DE VIDRIO DE 3,30 X,65	5.652
511010060 0003065405	MESA DE 2.40 X .70 X .90 MTS. EN ACERO INOXIDABLE	5.679
511010060 0003065406	MESA DE 2.40 X .70 X .90 MTS. EN ACERO INOXIDABLE	5.679
511010060 0003065407	MESA DE 2.40 X .70 X .90 MTS. EN ACERO INOXIDABLE	5.679
511010060 0003065483	MESA ROMPECABEZAS DE MADERA EN CUATRO SECCIONES COLOR CAFE	5.790
511010060 0003065504	MESA LATERAL CON PEDESTAL, UN CAJON	5.800
511010060 0003065505	MESA LATERAL CON PEDESTAL, UN CAJON	5.800
511010060 0003065514	MESA DE CENTRO DE 1.20*.70 MTS.	5.826
511010060 0003065859	MESA PARA SALA DE JUNTAS 1.50X1.00 mts BASE METALICA CUBIERTA EN MELAMINA COLOR NEGRO OBSCURO	6.170
511010060 0003066021	MESA PARA SALA DE JUNTAS DE 2.44*1.22MTS EN MADERA TERMINADO CON MELAMINA	6.555
511010060 0003066037	MESA DE TRABAJO DE 1.52X.77X.87 MTS. METALICA	6.622
511010060 0003066341	MESA DE TRABAJO ESTRUCTURA METALICA DE 4 X 2 MTS.	7.251
511010060 0003066342	MESA DE TRABAJO ESTRUCTURA METALICA DE 4 X 2 MTS.	7.251
511010060 0003066344	MESA DE TRABAJO ESTRUCTURA METALICA DE 4 X 2 MTS.	7.251
511010060 0003066345	MESA DE TRABAJO ESTRUCTURA METALICA DE 4 X 2 MTS.	7.251
511010060 0003066346	MESA DE TRABAJO ESTRUCTURA METALICA DE 4 X 2 MTS.	7.251
511010060 0003066347	MESA DE TRABAJO ESTRUCTURA METALICA DE 4 X 2 MTS.	7.251
511010060 0003066348	MESA DE TRABAJO ESTRUCTURA METALICA DE 4 X 2 MTS.	7.251
511010060 0003066349	MESA DE TRABAJO ESTRUCTURA METALICA DE 4 X 2 MTS.	7.251
511010060 0003066350	MESA DE TRABAJO ESTRUCTURA METALICA DE 4 X 2 MTS.	7.251
511010060 0003066436	MESA ABATIBLE FLIP MEDIDA 0.76*1.37M	7.421
511010060 0003066437	MESA ABATIBLE FLIP MEDIDA 0.76*1.37M	7.421
511010060 0003066438	MESA ABATIBLE FLIP MEDIDA 0.76*1.37M	7.421
511010060 0003066439	MESA ABATIBLE FLIP MEDIDA 0.76*1.37M	7.421
511010060 0003066440	MESA ABATIBLE FLIP MEDIDA 0.76*1.37M	7.421
511010060 0003066441	MESA ABATIBLE FLIP MEDIDA 0.76*1.37M	7.421
511010060 0003066442	MESA ABATIBLE FLIP MEDIDA 0.76*1.37M	7.421
511010060 0003066443	MESA ABATIBLE FLIP MEDIDA 0.76*1.37M	7.421
511010060 0003066444	MESA ABATIBLE FLIP MEDIDA 0.76*1.37M	7.421
511010060 0003066445	MESA ABATIBLE FLIP MEDIDA 0.76*1.37M	7.421
511010060 0003066446	MESA ABATIBLE FLIP MEDIDA 0.76*1.37M	7.421

GOBIERNO DEL ESTADO DE AGUASCALIENTES
SECRETARÍA DE FINANZAS
BIENES MUEBLES
AL 31 DE DICIEMBRE DE 2019
(PESOS)

CÓDIGO	DESCRIPCIÓN DEL BIEN MUEBLE	VALOR EN LIBROS
511010060 0003066447	MESA ABATIBLE FLIP MEDIDA 0.76*1.37M	7.421
511010060 0003066448	MESA ABATIBLE FLIP MEDIDA 0.76*1.37M	7.421
511010060 0003066456	MESA LATERAL CUERNO DE BUFALO (CUADRADO) BASE EN MADERA DE .60*.60*.64 CMS.	7.458
511010060 0003067111	MESA DE CENTRO EN MADERA Y COCONUT	8.154
511010060 0003067368	MESA DE CENTRO DE 1.20*.90*.45 BASE DE MADER	8.623
511010060 0003067554	MESA DE CENTRO DE 1.20*.90 MTS.	8.910
511010060 0003067825	MESA DE LATERAL BASE DE MADERA CON CUBIERTA DE MARMOL	9.241
511010060 0003067826	MESA DE LATERAL BASE DE MADERA CON CUBIERTA DE MARMOL	9.241
511010060 0003067978	MESA DE TRABAJO CON REPIZA DE PASO DOBLE DE 1.38*.40*1.70 MTS. CON PATAS DE TUBO	9.446
511010060 0003068042	MESA LATERAL CON .85 DE CIRCUNFERENCIA Y CUBIERTA CON PIEL	9.560
511010060 0003068043	MESA LATERAL CON .85 DE CIRCUNFERENCIA Y CUBIERTA CON PIEL	9.560
511010060 0003068807	MESA PARA PC FABRICADA EN CHAPA DE CAOBA CUBIERTA BARNIZADA EN POLIESTER DE 1.20MX.60M INCLUYE PORTATECLADO	10.417
511010060 0003069053	MESA DE .80*.80*2.44 MTS. MADERA DE BANAK DE 2**2" CUBIERTA DE VIDRIO ACABADO EN NOGAL	10.580
511010060 0003069068	MESA DE .80*.80*2.44 MTS. MADERA DE BANAK DE 2**2" CUBIERTA DE VIDRIO ACABADO EN NOGAL	10.600
511010060 0003069137	MESA DE CENTRO EN MADERA COLOR CAFE	10.800
511010060 0003069199	MESA LATERAL O ESQUINERA CUBIERTA EN PIEL COLOR BLANCO	10.904
511010060 0003069200	MESA LATERAL O ESQUINERA CUBIERTA EN PIEL COLOR BLANCO	10.904
511010060 0003069519	MESA GRAPA DE .73*2.00 MTS. TIPO CREDENZA	11.400
511010060 0003069717	MESA CONSOLA DE 1.32*.62 MTS.	11.720
511010060 0003069815	MESA REDONDA .91 cm . BASE FIERRO FORGADO CUBIERTA CON PEDASERA DE TALAVERA	11.840
511010060 0003069816	MESA REDONDA .91 cm . BASE FIERRO FORGADO CUBIERTA CON PEDASERA DE TALAVERA	11.840
511010060 0003069817	MESA REDONDA .91 cm . BASE FIERRO FORGADO CUBIERTA CON PEDASERA DE TALAVERA	11.840
511010060 0003070348	MESA SEMICIRCULAR (PRESIDIUM)	12.760
511010060 0003070366	MESA DE TRABAJO DE 4.50 X1.20mts TERMINADO EN MELAMINA EN DOS SECCIONES CON CRISTAL AL CENTRO	12.900
511010060 0003070625	MESA DE CENTRO BASE DE MADERA CON CUBIERTA DE MARMOL	13.679
511010060 0003071012	MESA AUXILIAR DE .70*.60 CMS. CUBIERTA EN FORMA DE ESTRELLA	14.295
511010060 0003071013	MESA AUXILIAR DE .70*.60 CMS. CUBIERTA EN FORMA DE ESTRELLA	14.295
511010060 0003071014	MESA AUXILIAR DE .70*.60 CMS. CUBIERTA EN FORMA DE ESTRELLA	14.295
511010060 0003071015	MESA AUXILIAR DE .70*.60 CMS. CUBIERTA EN FORMA DE ESTRELLA	14.295
511010060 0003071953	MESA DE CENTRO RECTANGULAR COLOR MARFIL DE 1.30 X .80 MTS.	16.240
511010060 0003071955	MESA DE CENTRO MODULAR ESCALONADA COMPUESTA DE 4 PIEZAS COLOR MARFIL DE .70 X .40 MTS.	16.240
511010060 0003071956	MESA DE CENTRO RECTANGULAR DE MADERA EN POLIESTER AL ALTO BRILLO COLOR BLANCO DE 1.22 X .80 MTS.	16.240
511010060 0003072491	MESA DE CENTRO BASTIDOR CUBIERTA DE VIDRIO DE 1.20*1.50 MTS.	18.100
511010060 0003072738	MESA DE CONSEJO DE 5.00*1.22 MTS. TERMINADO EN POLYESTER CON 3 PEDESTALES	18.975
511010060 0003073486	MESA PARA JUNTAS MODULAR ENZZO PARA 14 PERSONAS EN MELAMINA COLOR CHOCOLATE TERMOFUSIONADA EN AMBAS CARAS DE 28 MM INCLUYE 14 SILLAS ITALIA ESTIBABLE NEGRO	21.344
511010060 0003073752	MESA DE CENTRO DE CUBIERTA EN PIEL COLOR BLANCO	22.968
511010060 0003073777	MESA TINA EN ACERO INOXIDABLE CROMADO MODELO FLOWERS DE 1.30 X .70	23.200
511010060 0003074959	MESA COMEDOR PARA 8 PERSONAS OVALADA DE 3.10*1.40 MTS.	32.980
511010060 0003075406	MESA PARA COMEDOR DE MADERA CON DOS BASES CUADRADAS COLOR NEGRO EN POLIESTER	51.040
511010060 0003075548	MESA DE JUNTAS DE 2.40 DE CIRCUNFERENCIA CUBIERTA EN PERGAMINO	57.200
511010060 0003075685	MESA PARA SALA DE JUNTAS OVALADA (EN 10 PZAS) EN MADERA	70.268

GOBIERNO DEL ESTADO DE AGUASCALIENTES
SECRETARÍA DE FINANZAS
BIENES MUEBLES
AL 31 DE DICIEMBRE DE 2019
(PESOS)

CÓDIGO	DESCRIPCIÓN DEL BIEN MUEBLE	VALOR EN LIBROS
511010060 0003080112	MESA DE CENTRO TUBULAR CON FORMAICA	1
511010060 0003080114	MESA DE EXPLORACION	1
511010060 0003080115	MESA DE EXPOSICION PARA REVELADO PARA SERIGRAFIA	1
511010060 0003080116	MESA DE HERRAMIENTAS	1
511010060 0003080117	MESA DE MADERA ,90*,60 PARA TE LEFONO	1
511010060 0003080118	MESA DE MADERA BARNIZADA TIPO ESQUINERO 1.40*.60 MTS.	1
511010060 0003080119	MESA DE MADERA COLOR NEGRO	1
511010060 0003080120	MESA DE MADERA DE TRABAJO	1
511010060 0003080121	MESA DE MADERA PARA COMPUTADORA	1
511010060 0003080122	MESA DE MADERA PARA IMPRESORA	1
511010060 0003080123	MESA DE MADERA PARA IMPRESORA CON RODAJAS	1
511010060 0003080125	MESA DE SERVICIO	1
511010060 0003080126	MESA DE SERVICIO CON RODAJAS	1
511010060 0003080127	MESA DE SERVICIO DE MADERA	1
511010060 0003080128	MESA DE SERVICIO DE MADERA	1
511010060 0003080130	MESA DE SERVICIO O DE TRABAJO	1
511010060 0003080132	MESA DE SERVICIO TUBULAR C/CUBIERTA DE MADERA	1
511010060 0003080133	MESA DE SERVICIO TUBULAR C/MADERA	1
511010060 0003080134	MESA DE TRABAJO	1
511010060 0003080135	MESA DE TRABAJO	1
511010060 0003080136	MESA DE TRABAJO	1
511010060 0003080137	MESA DE TRABAJO	1
511010060 0003080138	MESA DE TRABAJO	1
511010060 0003080142	MESA DE TRABAJO DE 1.20*.60 MTS. BASE METALICA CUBERTA DE FORMAICA COLOR NOGAL CON PORTA TECLADO	496
511010060 0003080143	MESA DE TRABAJO DE 1.20*.60 MTS. BASE METALICA CUBERTA DE FORMAICA COLOR NOGAL CON PORTA TECLADO	496
511010060 0003080144	MESA DE TRABAJO DE 1.20*.60 MTS. BASE METALICA CUBERTA DE FORMAICA COLOR NOGAL CON PORTA TECLADO	496
511010060 0003080145	MESA DE TRABAJO DE MADERA	1
511010060 0003080146	MESA DE TRABAJO DE MADERA	1
511010060 0003080147	MESA DE TRABAJO DE MADERA	1
511010060 0003080148	MESA DE TRABAJO DE MADERA 2.40*1.14	1
511010060 0003080150	MESA DE TRABAJO DE MADERA CUBIERTA DE FORMAICA C AZUL	1
511010060 0003080151	MESA DE TRABAJO DE MADERA Y CUBIERTA EN FORMAICA COLOR AZUL	1
511010060 0003080152	MESA DE TRABAJO DE VIDEO	1
511010060 0003080153	MESA DE TRABAJO ESTRUCTURA METALICA CUBIERTA DE FORMAICA	1
511010060 0003080155	MESA DE TRABAJO METALICA	1
511010060 0003080156	MESA DE TRABAJO METALICA	1
511010060 0003080157	MESA DE TRABAJO METALICA C/ CUBIERTA DE MADERA	1
511010060 0003080161	MESA DE TRABAJO METALICO C/ CUBIERTA DE MADERA	1
511010060 0003080163	MESA DE TRABAJO PATAS PLEGABLES ESTRUCTURA METALICA CUBIERTA DE FORMAICA	1
511010060 0003080164	MESA DE TRABAJO PATAS PLEGABLES ESTRUCTURA METALICA CUBIERTA DE FORMAICA	1
511010060 0003080165	MESA DE TRABAJO PLEGABLE C/ TUBULAR Y MADERA	1

GOBIERNO DEL ESTADO DE AGUASCALIENTES
SECRETARÍA DE FINANZAS
BIENES MUEBLES
AL 31 DE DICIEMBRE DE 2019
(PESOS)

CÓDIGO	DESCRIPCIÓN DEL BIEN MUEBLE	VALOR EN LIBROS
511010060 0003080166	MESA DE TRABAJO TUBULAR C/ CUBIERTA DE MADERA	1
511010060 0003080167	MESA DE TRABAJO TUBULAR C/ CUBIERTA DE MADERA	1
511010060 0003080168	MESA DE TRABAJO TUBULAR C/ CUBIERTA DE MADERA	1
511010060 0003080169	MESA DE TRABAJO TUBULAR CON MADERA	1
511010060 0003080171	MESA EN MADERA CON RUEDAS Y PORTATECLADO C/BLANCO DE CARRO .90*.48	398
511010060 0003080172	MESA ESQUINERA METALICA CUBIERTA DE MELAMINA COLOR NEGRO-GRIS	1
511010060 0003080174	MESA METALICA CON ALACENA CUBIERTA DE MADERA (HECHIZA) 2.00*.70*1.50	1
511010060 0003080175	MESA METALICA CUBIERTA EN ACERO INOXIDABLE	1
511010060 0003080176	MESA METALICA EN ACERO INOXIDABLE DE SERVICIO	1
511010060 0003080178	MESA P/ COMPUTADORA DE MADERA	1
511010060 0003080179	MESA P/ COMPUTADORA DE MADERA	1
511010060 0003080180	MESA P/ COMPUTADORA DE MADERA	1
511010060 0003080181	MESA P/ COMPUTADORA DE MADERA	1
511010060 0003080182	MESA P/ COMPUTADORA DE MADERA	1
511010060 0003080183	MESA P/ JUNTAS DE MADERA	1
511010060 0003080184	MESA P/ MAQ. DE ESCRIBIR C/ RODAJAS	1
511010060 0003080185	MESA P/ MAQ. DE ESCRIBIR C/ RODAJAS	1
511010060 0003080186	MESA P/ MAQ. DE ESCRIBIR	1
511010060 0003080187	MESA P/ MAQ. DE ESCRIBIR	1
511010060 0003080188	MESA P/ MAQ. DE ESCRIBIRDE MADERA C/ RODAJAS	1
511010060 0003080189	MESA P/ MAQUINA DE ESCRIBIR DE MADERA C/ RODAJAS	1
511010060 0003080190	MESA P/COMPUTADORA DE MADERA	1
511010060 0003080192	MESA PARA COMPUTADORA	1
511010060 0003080194	MESA PARA COMPUTADORA BASE METALICA CUBIERTA DE MELAMINA COLOR NEGRO-GRIS	1
511010060 0003080195	MESA PARA COMPUTADORA BASE METALICA CUBIERTA DE MELAMINA COLOR NEGRO-GRIS	1
511010060 0003080196	MESA PARA COMPUTADORA BASE METALICA CUBIERTA METALICA CON PORTATECLADO	1.448
511010060 0003080197	MESA PARA COMPUTADORA CON RODAJAS DE MADERA	1
511010060 0003080198	MESA PARA COMPUTADORA DE 1,50*,50 CON PORTA TECLADO Y PORTA C,P,U,	1.299
511010060 0003080199	MESA PARA COMPUTADORA DE 1,50*,50 CON PORTA TECLADO Y PORTA C,P,U,	1.299
511010060 0003080200	MESA PARA COMPUTADORA DE 1,50*,50 CON PORTA TECLADO Y PORTA C,P,U,	1.299
511010060 0003080201	MESA PARA COMPUTADORA DE 1,50*,50 CON PORTA TECLADO Y PORTA C.P.U.	1.299
511010060 0003080202	MESA PARA COMPUTADORA DE 1,50*,50 CON POTRTE TECLADO Y PORTA C,P,U,	1.299
511010060 0003080203	MESA PARA COMPUTADORA DE 1,50*,50 MTS CON PORTA TECLADO Y PORTA C,P,U	1.299
511010060 0003080204	MESA PARA COMPUTADORA DE 1,50*,50 MTS CON PORTA TECLADO Y PORTA C,P,U,	1.299
511010060 0003080205	MESA PARA COMPUTADORA DE 1,50*,50 MTS CON PORTA TECLADO Y PORTA C.P.U.	1.299
511010060 0003080206	MESA PARA COMPUTADORA DE 1,50*,50 MTS, CON PORTA TECLADO Y PORTA C.P.U.	1.299
511010060 0003080207	MESA PARA COMPUTADORA DE MADERA	1
511010060 0003080208	MESA PARA COMPUTADORA DE MADERA	1
511010060 0003080209	MESA PARA COMPUTADORA DE MADERA CON PORTATECLADO 1.20 * .60	1.100
511010060 0003080210	MESA PARA COMPUTADORA DE MADERA CON PORTATECLADO 1.20 * .60	1.100
511010060 0003080211	MESA PARA COMPUTADORA DE MADERA CON RODAJAS	1
511010060 0003080212	MESA PARA COMPUTADORA DE MADERA CON RODAJAS Y PORTA TECLADO	1
511010060 0003080213	MESA PARA COMPUTADORA DE MADERA CON RODAJAS Y PORTATECLADO	1

GOBIERNO DEL ESTADO DE AGUASCALIENTES
SECRETARÍA DE FINANZAS
BIENES MUEBLES
AL 31 DE DICIEMBRE DE 2019
(PESOS)

CÓDIGO	DESCRIPCIÓN DEL BIEN MUEBLE	VALOR EN LIBROS
511010060 0003080214	MESA PARA COMPUTADORA DE MADERA CON RODAJAS Y PORTATECLADO	1
511010060 0003080215	MESA PARA COMPUTADORA DE MADERA CON RODAJAS Y PORTATECLADO	1
511010060 0003080217	MESA PARA COMPUTADORA DE 1,50*,50 MTS CON PORTA TECLADO Y PORTA C,P,U,	1,299
511010060 0003080221	MESA PARA IMPRESORA	1
511010060 0003080222	MESA PARA IMPRESORA	1
511010060 0003080223	MESA PARA IMPRESORA DE MADERA	1
511010060 0003080226	MESA PARA JUNTAS DE MADERA CAOBA TERMINADO POLIESTER 1.27*.80 MTS.	1
511010060 0003080227	MESA PARA JUNTAS EN MADERA	1
511010060 0003080228	MESA PARA JUNTAS EN MADERA FORMAICA 1.50 * .80 MTS COLOR CAFE	745
511010060 0003080229	MESA PARA JUNTAS O DE TRABAJO DE MADERA	1
511010060 0003080232	MESA PARA MAQUINA DE ESCRIBIR CON RODAJAS	1
511010060 0003080233	MESA PARA MAQUINA DE ESCRIBIR CON RODAJAS	1
511010060 0003080234	MESA PARA MAQUINA DE ESCRIBIR CON RODAJAS CON FORMAICA	1
511010060 0003080235	MESA PARA MAQUINA DE ESCRIBIR CON RODAJAS CON FORMAICA	1
511010060 0003080236	MESA PARA MAQUINA DE ESCRIBIR CON RODAJAS CON FORMAICA	1
511010060 0003080237	MESA PARA MAQUINA DE ESCRIBIR CON RODAJAS, CON FORMAICA	1
511010060 0003080238	MESA PARA MAQUINA DE ESCRIBIR DE MADERA CON 1 REPIZA	1
511010060 0003080239	MESA PARA MAQUINA DE ESCRIBIR METALICA COLOR OCRE CUBIERTA DE FORMAICA .80*.40 CMS.	1
511010060 0003080240	MESA PARA MAQUINA DE ESCRIBIR METALICA COLOR OCRE CUBIERTA DE FORMAICA .80*.40 CMS.	1
511010060 0003080241	MESA PARA MAQUINA DE ESCRIBIR METALICA COLOR OCRE CUBIERTA DE FORMAICA .80*.40 CMS.	1
511010060 0003080245	MESA PARA MAQUINA DE ESCRIBIR METALICA CON RODAJAS	1
511010060 0003080246	MESA PARA MAQUINA DE ESCRIBIR TUBULAR CON RODAJAS	1
511010060 0003080248	MESA PARA MAQUINA DE MADERA 1 ENTREPÁÑO .60 * .40	790
511010060 0003080259	MESA PARA TELEFONO METALICA CON RODAJAS	1
511010060 0003080260	MESA PARA TRABAJO DE MADERA	1
511010060 0003080261	MESA PARA TRABAJO DE MADERA	1
511010060 0003080263	MESA PLEGABLE CUBIERTA DE PLASTICO BASE METALICA COLOR BEIGE 1 . 83 * .76 MTS	572
511010060 0003080264	MESA PLEGABLE CUBIERTA DE PLASTICO BASE METALICA COLOR BEIGE 1 . 83 * .76 MTS	572
511010060 0003080265	MESA PLEGABLE CUBIERTA DE PLASTICO BASE METALICA COLOR BEIGE 1 . 83 * .76 MTS	572
511010060 0003080266	MESA PLEGABLE CUBIERTA DE PLASTICO BASE METALICA COLOR BEIGE 1 . 83 * .76 MTS	572
511010060 0003080267	MESA REDONDA DE MADERA CON PEDESTAL DE 1.40 R.	1
511010060 0003080268	MESA T CON REPISA DE ACERO INOXIDABLE MEDIDAS 1.38*.70*.90	1
511010060 0003080269	MESA T CON REPISA DE ACERO INOXIDABLE MEDIDAS 1.38*.70*.90	1
511010060 0003080270	MESA T CON REPISA DE ACERO INOXIDABLE MEDIDAS 1.38*.70*.90	1
511010060 0003080271	MESA T CON REPISA DE ACERO INOXIDABLE MEDIDAS 1.38*.70*.90	1
511010060 0003080272	MESA TABLON PATAS METALICAS PLEGABLES CUBIERTA DE FORMAICA	1
511010060 0003080274	MESA TUBULAR C/CUBIERTA DE MADERA P/COMPUTADORA	1
511010060 0003086366	MESA PARA JUNTAS (USO COMPUTADORA) BASE METALICA NEGRA, CUBIERTA EN MELAMINA GRIS, MEDIDAS 1.80 * .60	1,118
511010060 0003086503	MESA DE COMPUTO DE 1.50*.60*.75 MTS ESTRUCTURA METALICA CUBIERTA EN MELAMINA COLOR ENCINO	1,149
511010060 0003086505	MESA DE COMPUTO DE 1.50*.60*.75 MTS ESTRUCTURA METALICA CUBIERTA EN MELAMINA COLOR ENCINO	1,149
511010060 0003086509	MESA DE COMPUTO DE 1.50*.60*.75 MTS ESTRUCTURA METALICA CUBIERTA EN MELAMINA COLOR ENCINO	1,149
511010060 0003086970	MESA	2,145

GOBIERNO DEL ESTADO DE AGUASCALIENTES
SECRETARÍA DE FINANZAS
BIENES MUEBLES
AL 31 DE DICIEMBRE DE 2019
(PESOS)

CÓDIGO	DESCRIPCIÓN DEL BIEN MUEBLE	VALOR EN LIBROS
511010060 0003086971	MESA	2.145
511010060 0003086972	MESA	2.145
511010060 0003086973	MESA	2.145
511010060 0003086974	MESA	2.145
511010060 0003086975	MESA	2.145
511010060 0003086976	MESA	2.145
511010060 0003086977	MESA	2.145
511010060 0003086978	MESA	2.145
511010060 0003086979	MESA	2.145
511010060 0003086980	MESA	2.145
511010060 0003086981	MESA	2.145
511010060 0003087211	MESA	3.481
511010060 0003087212	MESA	3.481
511010060 0003087213	MESA	5.950
511010060 0003087214	MESA	3.580
511010060 0003087215	MESA	3.580
511010060 0003089910	MESA DE SALON DE CAPACITACION 6.00 MTS.	66.110
511010060 0003090079	MESA	1.218
511010060 0003090080	MESA	1.218
511010060 0003090220	MESA	754
511010060 0003090221	MESA	754
511010060 0003090222	MESA	842
511010060 0003090804	MESA	739
511010060 0003090805	MESA	739
511010060 0003090806	MESA	575
511010060 0003090807	MESA	575
511010060 0003090963	MESA	3.948
511010060 0003090964	MESA	3.948
511010060 0003091066	MESA PLEGABLE 1.22 MTS	799
511010060 0003091067	MESA PLEGABLE 1.22 MTS.	799
511010060 0003091068	MESA PLEGABLE 1.22 MTS.	799
511010060 0003091419	MESA	1
511010060 0003091471	MESA	1.612
511010060 0003091472	MESA	1.612
511010060 0003091478	MESA	1.612
511010060 0003091479	MESA	1.612
511010060 0003091483	MESA	1.612
511010060 0003091484	MESA	1.612
511010060 0003091485	MESA	1.612
511010060 0003091486	MESA	1.612
511010060 0003091487	MESA	1.612
511010060 0003091488	MESA	1.612
511010060 0003091489	MESA	1.612

GOBIERNO DEL ESTADO DE AGUASCALIENTES
SECRETARÍA DE FINANZAS
BIENES MUEBLES
AL 31 DE DICIEMBRE DE 2019
(PESOS)

CÓDIGO	DESCRIPCIÓN DEL BIEN MUEBLE	VALOR EN LIBROS
511010060 0003091490	MESA	1.612
511010060 0003091491	MESA	1.612
511010060 0003091492	MESA	1.612
511010060 0003091493	MESA	1.612
511010060 0003091494	MESA	1.612
511010060 0003091495	MESA	1.612
511010060 0003091496	MESA	1.612
511010060 0003091497	MESA	1.612
511010060 0003091800	MESA	1.113
511010060 0003091881	MESA	11.594
511010060 0003091882	MESA	6.444
511010060 0003091883	MESA	2.279
511010060 0003091884	MESA	2.279
511010060 0003091885	MESA	2.279
511010060 0003092552	MESA	1.761
511010060 0003092701	MESA	1.798
511010060 0003092702	MESA	1.798
511010060 0003092703	MESA	1.798
511010060 0003092704	MESA	1.798
511010060 0003092705	MESA	1.798
511010060 0003092706	MESA	1.798
511010060 0003092707	MESA	1.798
511010060 0003093144	MESA	7.169
511010060 0003093193	MESA	1.612
511010060 0003093194	MESA	1.612
511010060 0003093295	MESA	20.663
511010060 0003093674	MESA	1
511010060 0003093675	MESA	1
511010060 0003093686	MESA	1
511010060 0003093687	MESA	1
511010060 0003093688	MESA	1
511010060 0003093689	MESA	1
511010060 0003093690	MESA	1
511010060 0003093691	MESA	1
511010060 0003093692	MESA	1
511010060 0003093693	MESA	1
511010060 0003093694	MESA	1
511010060 0003093695	MESA	1
511010060 0003093696	MESA	1
511010060 0003093697	MESA	1
511010060 0003093698	MESA	1
511010060 0003093699	MESA	1
511010060 0003093700	MESA	1

GOBIERNO DEL ESTADO DE AGUASCALIENTES
SECRETARÍA DE FINANZAS
BIENES MUEBLES
AL 31 DE DICIEMBRE DE 2019
(PESOS)

CÓDIGO	DESCRIPCIÓN DEL BIEN MUEBLE	VALOR EN LIBROS
511010060 0003093701	MESA	1
511010060 0003093702	MESA	1
511010060 0003093703	MESA	1
511010060 0003093819	MESA	3.267
511010060 0003093820	MESA	38.164
511010060 0003094115	MESA	1
511010060 0003094151	MESA	12.305
511010060 0003094152	MESA	12.305
511010060 0003094153	MESA	11.280
511010060 0003094154	MESA	11.280
511010060 0003094162	MESA DE JUNTAS DIRECTIVO DE CONSEJO CON FALDON	24.480
511010060 0003094732	MESA	719
511010060 0003095226	MESA	247
511010060 0003095398	MESA	1
511010060 0003095399	MESA	1
511010060 0003096448	MESA	1.385
511010060 0003096514	MESA	1.728
511010060 0003096515	MESA	1.728
511010060 0003096516	MESA	1.728
511010060 0003096517	MESA	1.728
511010060 0003096518	MESA	1.728
511010060 0003096519	MESA	1.728
511010060 0003096520	MESA	1.728
511010060 0003096521	MESA	1.728
511010060 0003096791	MESA	1.664
511010060 0003096792	MESA	1.664
511010060 0003096793	MESA	6.659
511010060 0003096794	MESA	989
511010060 0003096795	MESA	989
511010060 0003096796	MESA	989
511010060 0003096797	MESA	989
511010060 0003098165	MESA	82.128
511010060 0003098378	MESA	6.954
511010060 0003098379	MESA	6.954
511010060 0003098380	MESA	6.954
511010060 0003098381	MESA	6.954
511010060 0003098382	MESA	6.954
511010060 0003098635	MESA PARA 3 PERSONAS, MEDIDA: 1.80 DE LARGO X 60 CM DE ANCHO	2.146
511010060 0003098636	MESA PARA 3 PERSONAS, MEDIDAS: 1.80 DE LARGO X 60 CM DE ANCHO	2.146
511010060 0003098637	MESA PARA 3 PERSONAS, MEDIDAS: 1.80 DE LARGO X 60 CM. DE ANCHO	2.146
511010060 0003098638	MESA PARA 3 PERSONAS, MEDIDAS: 1.80 DE LARGO X 60 CM DE ANCHO	2.146
511010060 0003098639	MESA PARA 3 PERSONAS, MEDIDAS: 1.80 DE LARGO X 60 CM DE ANCHO	2.146
511010060 0003098640	MESA PARA 3 PERSONAS, MEDIDAS: 1.80 DE LARGO X 60 CM DE ANCHO	2.146

GOBIERNO DEL ESTADO DE AGUASCALIENTES
SECRETARÍA DE FINANZAS
BIENES MUEBLES
AL 31 DE DICIEMBRE DE 2019
(PESOS)

CÓDIGO	DESCRIPCIÓN DEL BIEN MUEBLE	VALOR EN LIBROS
511010060 0003098765	MESA DE TRABAJO DE 1.80 X .80 MTS.	3.595
511010060 0003098766	MESA DE TRABAJO DE 1.80 X .80 MTS.	3.595
511010060 0003098767	MESA DE TRABAJO DE 1.80 X .80 MTS.	3.595
511010060 0003098768	MESA DE TRABAJO DE 1.80 X .80 MTS.	3.595
511010060 0003098769	MESA DE TRABAJO DE 1.80 X .80 MTS.	3.595
511010060 0003098770	MESA DE TRABAJO DE 1.80 X .80 MTS.	3.595
511010060 0003098771	MESA DE TRABAJO DE 1.80 X .80 MTS.	3.595
511010060 0003098772	MESA DE TRABAJO DE 1.80 X .80 MTS.	3.595
511010060 0003098773	MESA DE TRABAJO DE 1.80 X .80 MTS.	3.595
511010060 0003098774	MESA DE TRABAJO DE 1.80 X .80 MTS.	3.595
511010060 0003098775	MESA DE TRABAJO DE 1.80 X .80 MTS.	3.595
511010060 0003098776	MESA DE TRABAJO DE 1.80 X .80 MTS.	3.595
511010060 0003099172	MESA	1.856
511010060 0003099173	MESA	1.624
511010060 0003099174	MESA	947
511010060 0003099175	MESA	947
511010060 0003099176	MESA	947
511010060 0003099177	MESA	947
511010060 0003099178	MESA	947
511010060 0003099179	MESA	947
511010060 0003099180	MESA	947
511010060 0003099181	MESA	947
511010060 0003099182	MESA	947
511010060 0003099183	MESA	947
511010060 0003099184	MESA	947
511010060 0003099185	MESA	947
511010060 0003099213	MESA	1.585
511010060 0003099214	MESA	1.585
511010060 0003099215	MESA	1.585
511010060 0003099216	MESA	1.585
511010060 0003099217	MESA	1.585
511010060 0003099218	MESA	1.585
511010060 0003099514	MESA	1.885
511010060 0003099515	MESA	1.885
511010060 0003101189	MESA AUXILIAR	440
511010060 0003101190	MESA AUXILIAR	440
511010060 0003101191	MESA AUXILIAR	440
511010060 0003101192	MESA AUXILIAR	440
511010060 0003101193	MESA AUXILIAR	440
511010060 0003101194	MESA AUXILIAR	440
511010060 0003101195	MESA AUXILIAR	440
511010060 0003101196	MESA AUXILIAR	440
511010060 0003101197	MESA AUXILIAR	440

GOBIERNO DEL ESTADO DE AGUASCALIENTES
SECRETARÍA DE FINANZAS
BIENES MUEBLES
AL 31 DE DICIEMBRE DE 2019
(PESOS)

CÓDIGO	DESCRIPCIÓN DEL BIEN MUEBLE	VALOR EN LIBROS
511010060 0003101198	MESA AUXILIAR	440
511010060 0003101208	MESA	1
511010060 0003101209	MESA	1
511010060 0003101210	MESA	1
511010060 0003101211	MESA	1
511010060 0003101343	MESA	0
511010060 0003101344	MESA	0
511010060 0003101405	MESA	1.664
511010060 0003101672	MESA	1.148
511010060 0003101673	MESA	1.334
511010060 0003102400	MESA ABATIBLE	2.685
511010060 0003102401	MESA ABATIBLE	2.685
511010060 0003102402	MESA ABATIBLE	2.685
511010060 0003102403	MESA ABATIBLE	2.685
511010060 0003102404	MESA ABATIBLE	2.685
511010060 0003102405	MESA ABATIBLE	2.685
511010060 0003102406	MESA ABATIBLE	2.685
511010060 0003102407	MESA ABATIBLE	2.685
511010060 0003102408	MESA ABATIBLE	2.685
511010060 0003102409	MESA ABATIBLE	2.685
511010060 0003102410	MESA ABATIBLE	2.685
511010060 0003102411	MESA REDONDA	1.825
511010060 0003102412	MESA REDONDA	1.825
511010060 0003102413	MESA REDONDA	1.825
511010060 0003102414	MESA REDONDA	1.825
511010060 0003102415	MESA REDONDA	1.825
511010060 0003102416	MESA REDONDA	1.825
511010060 0003102417	MESA	1.825
511010060 0003102418	MESA	1.825
511010060 0003102419	MESA	1.825
511010060 0003102420	MESA	1.825
511010060 0003102421	MESA	1.825
511010060 0003102422	MESA	1.825
511010060 0003102423	MESA	1.825
511010060 0003102424	MESA	1.825
511010060 0003102425	MESA	1.825
511010060 0003102426	MESA	1.825
511010060 0003102427	MESA	1.825
511010060 0003102428	MESA	1.825
511010060 0003102429	MESA	1.825
511010060 0003102430	MESA	1.825
511010060 0003102431	MESA	1.825
511010060 0003102432	MESA	1.825

GOBIERNO DEL ESTADO DE AGUASCALIENTES
SECRETARÍA DE FINANZAS
BIENES MUEBLES
AL 31 DE DICIEMBRE DE 2019
(PESOS)

CÓDIGO	DESCRIPCIÓN DEL BIEN MUEBLE	VALOR EN LIBROS
511010060 0003102433	MESA	1.825
511010060 0003102434	MESA	1.825
511010060 0003102435	MESA	1.825
511010060 0003102436	MESA	1.825
511010060 0003102437	MESA	1.825
511010060 0003102438	MESA	1.825
511010060 0003102439	MESA	1.825
511010060 0003102440	MESA	1.825
511010060 0003102784	MESA	1.508
511010060 0003102785	MESA	1.508
511010060 0003102786	MESA	1.508
511010060 0003102787	MESA	1.508
511010060 0003102788	MESA	1.508
511010060 0003102789	MESA	1.508
511010060 0003103610	MESA	1
511010060 0003103611	MESA	1
511010060 0003103612	MESA	1
511010060 0003103613	MESA	1
511010060 0003103614	MESA	1
511010060 0003103615	MESA	1
511010060 0003103616	MESA	1
511010060 0003103617	MESA	1
511010060 0003103618	MESA	1
511010060 0003103619	MESA	1
511010060 0003103941	MESA	1.334
511010060 0003104129	MESA	3.967
511010060 0003104410	MESA	2.291
511010060 0003104970	MESA	1.276
511010060 0003104971	MESA	1.044
511010060 0003104972	MESA	1.601
511010060 0003105350	MESA PLAGABLE DE TRABAJO	1
511010060 0003105357	MESA PLAGABLE DE TRABAJO	1
511010060 0003105359	MESA PLAGABLE DE TRABAJO	1
511010060 0003106264	MESA DE ACERO INOXIDABLE	1
511010060 0003106309	MESA DE TRABAJO	1
511010060 0003106314	MESA DE TRABAJO LABORATORIO	1
511010060 0003106321	MESA DE TRABAJO DE ACERO Y MADERA	1
511010060 0003106411	MESA DE ACERO INOXIDABLE	1
511010060 0003106442	MESA DE TRABAJO DE MADERA	1
511010060 0003106901	MESA METALICA DE COCINA	1
511010060 0003106909	MESA DE ACERO INOXIDABLE	1
511010060 0003106912	MESA DE MADERA EN TALLER	1
511010060 0003106991	MESA DE TRABAJO	1

GOBIERNO DEL ESTADO DE AGUASCALIENTES
SECRETARÍA DE FINANZAS
BIENES MUEBLES
AL 31 DE DICIEMBRE DE 2019
(PESOS)

CÓDIGO	DESCRIPCIÓN DEL BIEN MUEBLE	VALOR EN LIBROS
511010060 0003107004	MESA DE TRABAJO	1
511010060 0003107057	MESA GRANDE P TRABAJOS BASE METAL	1
511010060 0003107451	MESA DE TRABAJO	1
511010060 0003107457	MESA DE TRABAJO B/MADERA	1
511010060 0003107477	MESA PLEGABLE PLASTICA CHICA	1
511010060 0003107487	MESA DE TRABAJO PLASTICA	1
511010060 0003107606	MESA P/MAQ. ESCRIBIR MADERA	1
511010060 0003107634	MESA DE TRABAJO PLASTICA	1
511010060 0003107635	MESA DE TRABAJO PLASTICA	1
511010060 0003107636	MESA DE TRABAJO PLASTICA	1
511010060 0003107667	MESA DE TRABAJO PLASTICA	1
511010060 0003107668	MESA DE TRABAJO PLASTICA	1
511010060 0003107669	MESA DE TRABAJO PLASTICA	1
511010060 0003107670	MESA DE TRABAJO PLASTICA	1
511010060 0003107671	MESA DE TRABAJO PLASTICA	1
511010060 0003107749	MESA PLEGABLE C/BANCO	1
511010060 0003107750	MESA PLEGABLE C/BANCO	1
511010060 0003107751	MESA PLEGABLE C/BANCO	1
511010060 0003107752	MESA PLEGABLE C/BANCO	1
511010060 0003107753	MESA PLEGABLE C/BANCO	1
511010060 0003107754	MESA PLEGABLE C/BANCO	1
511010060 0003107760	MESA DE TRABAJO	1
511010060 0003107761	MESA DE TRABAJO DE ACERO INOX	1
511010060 0003107771	MESA DE TRABAJO CON SOPORTE DE ACERO INOX.	1
511010060 0003107772	MESA DE TRABAJO SUPERF. ACERO INOX.	1
511010060 0003107773	MESA DE TRABAJO SUPERF. ACERO INOX.	1
511010060 0003107774	MESA DE TRABAJO ACERO INOX	1
511010060 0003107789	MESA DE MARMOL	1
511010060 0003107813	MESA	1
511010060 0003107814	MESA LATERAL	1
511010060 0003107971	MESA CHICA DE MAD.	1
511010060 0003108013	MESA PARA IMPERESORA METALICA	1
511010060 0003108143	MESA DE TRABAJO PLASTICA	1
511010060 0003108163	MESA DE TRABAJO	1
511010060 0003108168	MESA DE ACERO INOXIDABLE 1.20X0.90	1
511010060 0003108212	MESA PARA COMPUTADORA	1
511010060 0003108219	MESA PLEGABLE DE PLASTICO	1
511010060 0003108221	MESA DE TRABAJO P LABORATORIO	1
511010060 0003108240	MESA DE TRABAJO P LABORATORIO	1
511010060 0003108280	TANQUE DE GAS	1
511010060 0003108543	MESA DE TRABAJO ACERO INOX.	1
511010060 0003108544	MESA DE TRABAJO DE FORMAICA	1
511010060 0003108545	MESA PARA COMPUTADORA	1

GOBIERNO DEL ESTADO DE AGUASCALIENTES
SECRETARÍA DE FINANZAS
BIENES MUEBLES
AL 31 DE DICIEMBRE DE 2019
(PESOS)

CÓDIGO	DESCRIPCIÓN DEL BIEN MUEBLE	VALOR EN LIBROS
511010060 0003108617	MESA DE TRABAJO DE MADERA	1
511010060 0003108672	MESA DE 3 BANDEJAS METAL MADERA	1
511010060 0003108673	MESA DE COMEDOR	1
511010060 0003108728	MESA DE METAL AZUL	1
511010060 0003108792	MESA DE METAL TUBULAR HECHIZA	1
511010060 0003108924	MESA DE COMPUTADORA CAFÉ	1
511010060 0003108925	MESA DE TRABAJO ACERO INOX.	1
511010060 0003108926	MESA DE TRABAJO DE MADERA	1
511010060 0003109142	MESA DE ACERO INOXIDABLE	1
511010060 0003109143	MESA DE ACERO MADERA BLANCA	1
511010060 0003109144	MESA DE ACERO MADERA BLANCA	1
511010060 0003109145	MESA DE ACERO MADERA BLANCA	1
511010060 0003109146	MESA DE ACERO MADERA BLANCA	1
511010060 0003109147	MESA DE TRABAJO PLASTICA	1
511010060 0003109148	MESA METALICA DE TRABAJO	1
511010060 0003109349	MESA	2.025
511010060 0003109350	MESA	2.025
511010060 0003109351	MESA	2.025
511010060 0003109352	MESA	2.025
511010060 0003109353	MESA	2.025
511010060 0003110003	MESA	4.425
511010060 0003110149	MESA DE TRABAJO DE 1.80X60X75MTS, ESTRUCTURA METALICA EN TUBULAR CON MELAMINA	2.088
511010060 0003110182	MESA DE TRABAJO DE 1.80X60X75MTSESTRUCTURA METALICA EN TUBULAR CON MELAMINA	2.088
511010060 0003110935	MESA	1.624
511010060 0003110936	MESA	1.624
511010060 0003110937	MESA	1.624
511010060 0003110938	MESA	1.624
511010060 0003111125	MESA	2.314
511010060 0003111566	MESA	6.001
511010060 0003111567	MESA	6.001
511010060 0003111568	MESA	6.001
511010060 0003111569	MESA	6.001
511010060 0003111645	MESA	835
511010060 0003111762	MESA	1.368
511010060 0003111801	MESA	1.368
511010060 0003111802	MESA	1.368
511010060 0003111803	MESA	1.368
511010060 0003111804	MESA	1.368
511010060 0003111805	MESA	1.368
511010060 0003111806	MESA	1.368
511010060 0003112193	MESA	3.299
511010060 0003112194	MESA	3.299
511010060 0003113072	MESA	2.204

GOBIERNO DEL ESTADO DE AGUASCALIENTES
SECRETARÍA DE FINANZAS
BIENES MUEBLES
AL 31 DE DICIEMBRE DE 2019
(PESOS)

CÓDIGO	DESCRIPCIÓN DEL BIEN MUEBLE	VALOR EN LIBROS
511010060 0003114059	MESA PARA IMPRESORAS O CREDENZA	9.427
511010060 0003114338	MESA MULTIUSOS PARA IMPRESORA	1.706
511010060 0003114339	MESA MULTIUSOS PARA IMPRESORA	1.706
511010060 0003114340	MESA CARRITO TRANSPORTADOR	3.768
511010060 0003114426	MESA PLEGABLE	1.949
511010060 0003114427	MESA PLEGABLE	1.949
511010060 0003114428	MESA PLEGABLE	1.949
511010060 0003114429	MESA PLEGABLE	1.949
511010060 0003114430	MESA PLEGABLE	1.949
511010060 0003114431	MESA PLEGABLE	1.949
511010060 0003114432	MESA PLEGABLE	1.949
511010060 0003114433	MESA PLEGABLE	1.949
511010060 0003114434	MESA PLEGABLE	1.949
511010060 0003114435	MESA PLEGABLE	1.949
511010060 0003114436	MESA PLEGABLE	1.949
511010060 0003114437	MESA PLEGABLE	1.949
511010060 0003114438	MESA PLEGABLE	1.949
511010060 0003114439	MESA PLEGABLE	1.949
511010060 0003114440	MESA PLEGABLE	1.949
511010060 0003114441	MESA PLEGABLE	1.949
511010060 0003114442	MESA PLEGABLE	1.949
511010060 0003114443	MESA PLEGABLE	1.949
511010060 0003114444	MESA PLEGABLE	1.949
511010060 0003114445	MESA PLEGABLE	1.949
511010067 0003002015	LIBRERO	13.218
511010067 0003002016	LIBRERO	13.218
511010067 0003002017	LIBRERO	13.218
511010067 0003002207	LIBRERO	1.479
511010067 0003002208	LIBRERO	1.479
511010067 0003002209	LIBRERO	1.479
511010067 0003002210	LIBRERO	1.479
511010067 0003002211	LIBRERO	1.479
511010067 0003002212	LIBRERO	1.479
511010067 0003004005	LIBRERO	1.151
511010067 0003019105	LIBRERO DE MADERA 20 PUERTAS 36 DIVISIONES	1
511010067 0003020021	LIBRERO O COMODA DE MADERA 2 PUERTAS DE CRISTAL 8 PUERTAS DE MADERA 9 ENTREPAÑOS	1
511010067 0003020023	LIBERO DE MADERA S/ PUERTAS CON 5 ENTREPAÑOS	1
511010067 0003023614	LIBRERO DE MADERA C/11 DIVISIONES Y 2 PUERTAS	1
511010067 0003024215	LIBRERO DE MADERA C/3 ENTREPAÑOS Y 2 PUERTAS	1
511010067 0003024706	ESQUINERO P/LIBRERO DE MADERA CON 3 ENTREPAÑOS	1
511010067 0003024707	ESQUINERO PARA LIBRERO DE MADERA CON 3 ENTREPAÑOS	1
511010067 0003025027	JUEGO DE 3 LIBREROS DE MADERA	1
511010067 0003025975	LIBREO DE MADERA C/3 ENTREPAÑOS	1

GOBIERNO DEL ESTADO DE AGUASCALIENTES
SECRETARÍA DE FINANZAS
BIENES MUEBLES
AL 31 DE DICIEMBRE DE 2019
(PESOS)

CÓDIGO	DESCRIPCIÓN DEL BIEN MUEBLE	VALOR EN LIBROS
511010067 0003025977	LIBRERO	1
511010067 0003025978	LIBRERO	1
511010067 0003025979	LIBRERO	1
511010067 0003025980	LIBRERO	1
511010067 0003025981	LIBRERO	1
511010067 0003025982	LIBRERO	1
511010067 0003025983	LIBRERO	1
511010067 0003025984	LIBRERO	1
511010067 0003025985	LIBRERO	1
511010067 0003025986	LIBRERO 3 ENTREPAÑOS 1 PUERTA	1
511010067 0003025987	LIBRERO 4 ENTREPAÑOS	1
511010067 0003025988	LIBRERO DE 10 DIVISIONES	1
511010067 0003025990	LIBRERO (MODULO PARA MESA DE COMPUTADORA EN MADERA C/BEIGE	1
511010067 0003025991	LIBRERO 12 DIVISIONES	1
511010067 0003025992	LIBRERO 2 CAJONES	1
511010067 0003025993	LIBRERO 2,44*,38*,95 MTS. 5 PUERTAS COLOR NEGRO NEGRO-ENCINO	1
511010067 0003025994	LIBRERO 2,44*,38*,95 MTS. 5 PUERTAS COLOR NEGRO NEGRO-ENCINO	1
511010067 0003025995	LIBRERO 2,44*,38*,95 MTS. 5 PUERTAS COLOR NEGRO NEGRO-ENCINO	1
511010067 0003025996	LIBRERO 3 DIVISIONES	1
511010067 0003025997	LIBRERO 3 ENTREPAÑOS 2 PUERTAS	1
511010067 0003025998	ALACENA DE MADERA	1
511010067 0003025999	LIBRERO 4 ENTREPAÑOS	1
511010067 0003026000	LIBRERO 4 ENTREPAÑOS	1
511010067 0003026001	LIBRERO 4 ENTREPAÑOS MADERA 6 PUERTAS BARNIZADO DE 2.00 x 2.00 x .40	1
511010067 0003026002	LIBRERO 4 PUERTAS	1
511010067 0003026003	LIBRERO 4 PUERTAS 4 ENTREPAÑOS	1
511010067 0003026004	LIBRERO 4 PUERTAS 4 ENTREPAÑOS	1
511010067 0003026005	LIBRERO 5 DIVISIONES	1
511010067 0003026006	LIBRERO 5 DIVISIONES	1
511010067 0003026008	LIBRERO C/5 ENTREPAÑOS 1 CAJON	1
511010067 0003026009	LIBRERO COLGANTE SOBRE MAMPARA CON PUERTA CHAPA TERMINADA EN MELAMINA COLOR OSCURO	1
511010067 0003026010	LIBRERO COLGANTE SOBRE MAMPARA CON PUERTA CHAPA TERMINADA EN MELAMINA COLOR OSCURO	1
511010067 0003026011	LIBRERO COLGANTE SOBRE MAMPARA CON PUERTA CHAPA TERMINADA EN MELAMINA COLOR OSCURO	1
511010067 0003026012	LIBRERO COLGANTE SOBRE MAMPARA CON PUERTA CHAPA TERMINADA EN MELAMINA COLOR OSCURO	1
511010067 0003026013	LIBRERO COLGANTE SOBRE MAMPARA CON PUERTA CHAPA TERMINADA EN MELAMINA COLOR OSCURO	1
511010067 0003026014	LIBRERO COLGANTE SOBRE MAMPARA CON PUERTA CHAPA TERMINADA EN MELAMINA COLOR OSCURO	1
511010067 0003026015	LIBRERO COLGANTE SOBRE MAMPARA CON PUERTA CHAPA TERMINADA EN MELAMINA COLOR OSCURO	1
511010067 0003026018	LIBRERO COLGANTE SOBRE MAMPARA CON PUERTA CHAPA TERMINADA EN MELAMINA COLOR OSCURO	1
511010067 0003026019	LIBRERO COLGANTE SOBRE MAMPARA CON PUERTA CHAPA TERMINADA EN MELAMINA COLOR OSCURO	1
511010067 0003026020	LIBRERO COLGANTE SOBRE MAMPARA CON PUERTA CHAPA TERMINADA EN MELAMINA COLOR OSCURO	1
511010067 0003026021	LIBRERO COLGANTE SOBRE MAMPARA CON PUERTA CHAPA TERMINADA EN MELAMINA COLOR OSCURO	1
511010067 0003026023	LIBRERO COLGANTE SOBRE MAMPARA CON PUERTA CHAPA TERMINADA EN MELAMINA COLOR OSCURO	1
511010067 0003026024	LIBRERO COLGANTE SOBRE MAMPARA CON PUERTA CHAPA TERMINADA EN MELAMINA COLOR OSCURO	1

GOBIERNO DEL ESTADO DE AGUASCALIENTES
SECRETARÍA DE FINANZAS
BIENES MUEBLES
AL 31 DE DICIEMBRE DE 2019
(PESOS)

CÓDIGO	DESCRIPCIÓN DEL BIEN MUEBLE	VALOR EN LIBROS
511010067 0003026025	LIBRERO COLGANTE SOBRE MAMPARA CON PUERTA CHAPA TERMINADA EN MELAMINA COLOR OSCURO	1
511010067 0003026026	LIBRERO COLGANTE SOBRE MAMPARA CON PUERTA CHAPA TERMINADA EN MELAMINA COLOR OSCURO	1
511010067 0003026027	LIBRERO COLGANTE SOBRE MAMPARA CON PUERTA CHAPA TERMINADA EN MELAMINA COLOR OSCURO	1
511010067 0003026028	LIBRERO COLGANTE SOBRE MAMPARA CON PUERTA CHAPA TERMINADA EN MELAMINA COLOR OSCURO	1
511010067 0003026029	LIBRERO COLGANTE SOBRE MAMPARA CON PUERTA CHAPA TERMINADA EN MELAMINA COLOR OSCURO	1
511010067 0003026030	LIBRERO COLGANTE SOBRE MAMPARA CON PUERTA CHAPA TERMINADA EN MELAMINA COLOR OSCURO	1
511010067 0003026031	LIBRERO COLGANTE SOBRE MAMPARA TERMINADO EN MELAMINA COLOR GRIS OSCURO	1
511010067 0003026032	LIBRERO COLGANTE SOBRE MAMPARA TERMINADO EN MELAMINA COLOR GRIS OSCURO	1
511010067 0003026033	LIBRERO COLGANTE SOBRE MAMPARA TERMINADO EN MELAMINA COLOR GRIS OSCURO	1
511010067 0003026034	LIBRERO COLGANTE SOBRE MAMPARA TERMINADO EN MELAMINA COLOR GRIS OSCURO	1
511010067 0003026035	LIBRERO COLGANTE SOBRE MAMPARA TERMINADO EN MELAMINA COLOR GRIS OSCURO	1
511010067 0003026036	LIBRERO COLGANTE SOBRE MAMPARA TERMINADO EN MELAMINA COLOR GRIS OSCURO	1
511010067 0003026037	LIBRERO COLGANTE SOBRE MAMPARA TERMINADO EN MELAMINA COLOR GRIS OSCURO	1
511010067 0003026038	LIBRERO COLGANTE SOBRE MAMPARA TERMINADO EN MELAMINA COLOR GRIS OSCURO	1
511010067 0003026039	LIBRERO COLGANTE SOBRE MAMPARA TERMINADO EN MELAMINA COLOR GRIS OSCURO	1
511010067 0003026040	LIBRERO COLGANTE SOBRE MAMPARA TERMINADO EN MELAMINA COLOR GRIS OSCURO	1
511010067 0003026041	LIBRERO COLGANTE SOBRE MAMPARA TERMINADO EN MELAMINA COLOR GRIS OSCURO	1
511010067 0003026042	LIBRERO COLGANTE SOBRE MAMPARA TERMINADO EN MELAMINA COLOR GRIS OSCURO	1
511010067 0003026043	LIBRERO COLGANTE SOBRE MAMPARA TERMINADO EN MELAMINA COLOR GRIS OSCURO	1
511010067 0003026044	LIBRERO CON 2 DIVISIONES EN MADERA CON PUERTA DE 1.20*.35*.80	1
511010067 0003026045	LIBRERO CON 2 DIVISIONES EN MADERA CON PUERTA DE 1.20*.35*.80	1
511010067 0003026046	LIBRERO CON 2 DIVISIONES EN MADERA CON PUERTA DE 1.20*.35*.80	1
511010067 0003026047	LIBRERO CON 2 DIVISIONES EN MADERA CON PUERTA DE 1.20*.35*.80	1
511010067 0003026048	LIBRERO CON 2 DIVISIONES EN MADERA CON PUERTA DE 1.20*.35*.80	1
511010067 0003026049	LIBRERO CON 2 DIVISIONES EN MADERA CON PUERTA DE 1.20*.35*.80	1
511010067 0003026050	LIBRERO	1
511010067 0003026051	LIBRERO CON 4 PUERTAS DE MADERA DE 1.00*1.70*.30 MTS. C/NEGRO CEREZO	1
511010067 0003026052	LIBRERO CON 4 PUERTAS DE MADERA DE 1.00*1.70*.30 MTS. C/NEGRO CEREZO	1
511010067 0003026053	LIBRERO CON 4 PUERTAS Y 5 ENTRE PAÑOS EN MELAMINA COLOR NOGAL	1
511010067 0003026054	LIBRERO CON 4 PUERTAS Y 5 ENTRE PAÑOS EN MELAMINA COLOR NOGAL	1
511010067 0003026055	LIBRERO CON 5 ENTREPAÑOS DE 1,07*2,00 MTS.COLOR NEGRO	1
511010067 0003026056	LIBRERO CON 5 ENTREPAÑOS DE 1,07*2,00 MTS.COLOR NEGRO	1
511010067 0003026057	LIBRERO CON 5 ENTREPAÑOS DE 1,07*2,00 MTS.COLOR NEGRO	1
511010067 0003026058	LIBRERO CON 6 DIVISIONES DE 1,73*1,00*,40 MTS. COLOR CEREZO	1
511010067 0003026059	LIBRERO CON 7 DIVISIONES	1
511010067 0003026060	LIBRERO CON COSTO INCLUIDO EN ESCRITOTRIO EJECUTIVO CON No DE INVENTARIO 129063	1
511010067 0003026061	LIBRERO CON COSTO INCLUIDO EN ESCRITOTRIO EJECUTIVO CON No DE INVENTARIO 129063	1
511010067 0003026062	LIBRERO CUATRO ENTREPAÑOS	1
511010067 0003026063	LIBRERO DE 1,30*1,45*,32 MTS. DE 3 ENTREPAÑOS	1
511010067 0003026064	LIBRERO DE 1,60 *,35*,83 MTS. CON 2 PUERTAS	1
511010067 0003026065	LIBRERO DE 1,60 *,35*,83 MTS. CON 2 PUERTAS	1
511010067 0003026066	LIBRERO DE 1,60 *,35*,83 MTS. CON 2 PUERTAS	1
511010067 0003026067	LIBRERO DE 1,60 *,35*,83 MTS. CON 2 PUERTAS	1

GOBIERNO DEL ESTADO DE AGUASCALIENTES
SECRETARÍA DE FINANZAS
BIENES MUEBLES
AL 31 DE DICIEMBRE DE 2019
(PESOS)

CÓDIGO	DESCRIPCIÓN DEL BIEN MUEBLE	VALOR EN LIBROS
511010067 0003026068	LIBRERO DE 1,60 *,35*,83 MTS. CON 2 PUERTAS	1
511010067 0003026069	LIBRERO DE 1,60 *,35*,83 MTS. CON 2 PUERTAS	1
511010067 0003026070	LIBRERO DE 1,60 *,35*,83 MTS. CON 2 PUERTAS	1
511010067 0003026071	LIBRERO DE 1,60 *,35*,83 MTS. CON 2 PUERTAS	1
511010067 0003026072	LIBRERO DE 1,60 *,35*,83 MTS. CON 2 PUERTAS	1
511010067 0003026073	LIBRERO DE 1,60 *,35*,83 MTS. CON 2 PUERTAS	1
511010067 0003026074	LIBRERO DE 1,60 *,35*,83 MTS. CON 2 PUERTAS	1
511010067 0003026075	LIBRERO DE 1,60 *,35*,83 MTS. CON 2 PUERTAS	1
511010067 0003026076	LIBRERO DE 1,60 *,35*,83 MTS. CON 2 PUERTAS	1
511010067 0003026077	LIBRERO DE 1,60 *,35*,83 MTS. CON 2 PUERTAS	1
511010067 0003026078	LIBRERO DE 1,60 *,35*,83 MTS. CON 2 PUERTAS	1
511010067 0003026079	LIBRERO DE 1,60 *,35*,83 MTS. CON 2 PUERTAS	1
511010067 0003026080	LIBRERO DE 1,60 *,35*,83 MTS. CON 2 PUERTAS	1
511010067 0003026081	LIBRERO DE 1,60 *,35*,83 MTS. CON 2 PUERTAS	1
511010067 0003026082	LIBRERO DE 1,60 *,35*,83 MTS. CON 2 PUERTAS	1
511010067 0003026083	LIBRERO DE 1,60 *,35*,83 MTS. CON 2 PUERTAS	1
511010067 0003026084	LIBRERO DE 1,60*,80*,40 MTS. CON DOS PUERTAS	1
511010067 0003026085	LIBRERO DE 1,60*,80*,40 MTS. CON DOS PUERTAS	1
511010067 0003026086	LIBRERO DE 1,76*,35*1,05 MTS. CON 1 ENTREPAÑO Y 4 PUERTAS	1
511010067 0003026087	LIBRERO DE 1.45*.30*1.10 MTS. CON 2 ENTREPAÑOS Y 2 PUERTAS	1
511010067 0003026088	LIBRERO DE 1.45X1.08X.32 MTS. DE MADERA CON 2 PUERTAS Y 1 ENTREPAÑO EN C/NEGRO CAFE	1
511010067 0003026089	LIBRERO DE 1.60*1.00*.30 mts. CON 4 PUERTAS	1
511010067 0003026090	LIBRERO DE 1.70 x 1.00 x 30 mts. 4 PUERTAS	1
511010067 0003026091	LIBRERO DE 1.70*1.00*.30 CON 4 PUERTAS	1
511010067 0003026092	LIBRERO DE 1.70X1.20M EL COSTO DE ESTE ARTICULO SE ENCUENTRA INCUIDA EN EL ESCRITORIO	1
511010067 0003026093	LIBRERO DE 1.85*. 5 MTS.4 PUERTAS COLOR NEGRO CEREZO	1
511010067 0003026094	LIBRERO DE 10 DIVISIONES	1
511010067 0003026095	LIBRERO DE 10 DIVISIONES	1
511010067 0003026096	LIBRERO DE 11 ENTREPAÑOS	1
511010067 0003026097	LIBRERO DE 12 DIVISIONES 5 PUERTAS	1
511010067 0003026098	LIBRERO DE 12 DIVISIONES 5 ENTREPAÑOS	1
511010067 0003026099	LIBRERO DE 12 ENTREPAÑO	1
511010067 0003026100	LIBRERO PARA LATERAL DE ESCRITORIO	1
511010067 0003026101	LIBRERO PARA LATERAL DE ESCRITORIO	1
511010067 0003026102	LIBRERO DE 2 CAJONES	1
511010067 0003026103	LIBRERO DE 2 CAJONES 2 DIVISIONES	1
511010067 0003026104	LIBRERO DE 2 CAJONES 2 DIVISIONES	1
511010067 0003026105	LIBRERO DE 2 CAJONES 2 DIVISIONES	1
511010067 0003026106	LIBRERO DE 2 CAJONES 2 DIVISIONES	1
511010067 0003026107	LIBRERO DE 2 CAJONES 2 DIVISIONES	1
511010067 0003026108	LIBRERO DE 2 CAJONES 2 DIVISIONES	1
511010067 0003026109	LIBRERO	1
511010067 0003026111	LIBRERO DE 2 DIVISIONES Y PUERTA DE 1,20*,35*,80	1

GOBIERNO DEL ESTADO DE AGUASCALIENTES
SECRETARÍA DE FINANZAS
BIENES MUEBLES
AL 31 DE DICIEMBRE DE 2019
(PESOS)

CÓDIGO	DESCRIPCIÓN DEL BIEN MUEBLE	VALOR EN LIBROS
511010067 0003026112	LIBRERO DE 2 DIVISIONES Y PUERTA DE 1,20*,35*,80	2
511010067 0003026113	LIBRERO DE 2 PUERTAS	1
511010067 0003026114	LIBRERO DE 2 PUERTAS (BASE)	1
511010067 0003026115	LIBRERO DE 2 PUERTAS (BASE)	1
511010067 0003026116	LIBRERO DE 2,00*,30 MTS. CON 4 PUERTAS COLOR CEREZO	1
511010067 0003026117	LIBRERO DE 2,00*1,20*,30 MTS. CON 2 ENTREPAÑOS	1
511010067 0003026118	LIBRERO DE 2,00*1,20*,30 MTS. CON 2 ENTREPAÑOS	1
511010067 0003026119	LIBRERO DE 2,00*1,20*,30 MTS. CON 2 ENTREPAÑOS	1
511010067 0003026120	LIBRERO DE 2,00*1,20*,30 MTS. CON 2 ENTREPAÑOS	1
511010067 0003026121	LIBRERO DE 2,00*1,20*,30 MTS. CON 2 ENTREPAÑOS	1
511010067 0003026122	LIBRERO DE 2,32*1,45*,32 MTS. DE 6 ENTREPAÑOS	1
511010067 0003026123	LIBRERO DE 3 DIVISIONES	1
511010067 0003026124	LIBRERO DE 3 DIVISIONES	1
511010067 0003026125	LIBRERO DE 3 DIVISIONES 2 PUERTAS	1
511010067 0003026126	LIBRERO DE 3 DIVISIONES 2 PUERTAS	1
511010067 0003026127	LIBRERO DE 3 DIVISIONES 2 PUERTAS	1
511010067 0003026128	LIBRERO DE 3 DIVISIONES DESPLAZABLE	1
511010067 0003026129	LIBRERO DE 3 ENTREPAÑOS DE MADERA	1
511010067 0003026130	LIBRERO DE 4 PUERTAS	1
511010067 0003026131	LIBRERO DE 4 DIVISIONES	1
511010067 0003026132	LIBRERO DE 4 DIVISIONES	1
511010067 0003026133	LIBRERO	1
511010067 0003026134	LIBRERO DE 4 DIVISIONES	1
511010067 0003026135	LIBRERO DE 4 DIVISIONES 2 PUERTAS	1
511010067 0003026136	LIBRERO DE 4 DIVISIONES DE 1,80*,35*1,05	1
511010067 0003026137	LIBRERO DE 4 ENTREPAÑOS DE MADERA	1
511010067 0003026138	LIBRERO DE 4 PUERTAS	1
511010067 0003026139	LIBRERO DE 4 PUERTAS	1
511010067 0003026140	LIBRERO DE 4 PUERTAS	1
511010067 0003026141	LIBRERO DE 4 PUERTAS	1
511010067 0003026142	LIBRERO DE 4 PUERTAS	1
511010067 0003026143	LIBRERO DE 4 PUERTAS	1
511010067 0003026144	LIBRERO DE 4 PUERTAS DE 1,70*1,05*,35 MTS	1
511010067 0003026145	LIBRERO DE 5 DIVISIONES	1
511010067 0003026146	LIBRERO DE 5 DIVISIONES	1
511010067 0003026147	LIBRERO DE 5 DIVISIONES	1
511010067 0003026148	LIBRERO DE 5 DIVISIONES	1
511010067 0003026149	LIBRERO DE 5 DIVISIONES	1
511010067 0003026150	LIBRERO DE 5 DIVISIONES	1
511010067 0003026151	LIBRERO DE 5 DIVISIONES	1
511010067 0003026152	LIBRERO DE 5 DIVISIONES	1
511010067 0003026153	LIBRERO DE 5 DIVISIONES	1
511010067 0003026154	LIBRERO DE 5 DIVISIONES DE .81*.28*2.00 MTS.	1

GOBIERNO DEL ESTADO DE AGUASCALIENTES
SECRETARÍA DE FINANZAS
BIENES MUEBLES
AL 31 DE DICIEMBRE DE 2019
(PESOS)

CÓDIGO	DESCRIPCIÓN DEL BIEN MUEBLE	VALOR EN LIBROS
511010067 0003026155	LIBRERO (SAE)	1
511010067 0003026156	LIBRERO DE 5 DIVISIONES DE .81*.35*2.00 MTS.	1
511010067 0003026157	LIBRERO DE 5 DIVISIONES DE .81*.35*2.00 MTS.	1
511010067 0003026158	LIBRERO DE 5 ENTREPAÑOS 4 PUERTAS	1
511010067 0003026159	LIBRERO DE 6 DIVISIONES	1
511010067 0003026160	LIBRERO DE 6 PUERTAS	1
511010067 0003026161	LIBRERO DE 7 DIVISIONES 2 PUERTAS	1
511010067 0003026162	LIBRERO DE 7 ENTREPAÑOS EN MADERA	1
511010067 0003026163	LIBRERO DE 8 ENTREPAÑOS	1
511010067 0003026164	LIBRERO DE 9 ENTREPAÑOS	1
511010067 0003026165	LIBRERO DE MADERA	1
511010067 0003026167	LIBRERO DE MADERA	1
511010067 0003026168	LIBRERO DE MADERA	1
511010067 0003026169	LIBRERO DE MADERA	1
511010067 0003026170	LIBRERO DE MADERA	1
511010067 0003026171	LIBRERO DE MADERA	1
511010067 0003026172	LIBRERO DE MADERA	1
511010067 0003026173	LIBRERO DE MADERA	1
511010067 0003026174	LIBRERO DE MADERA	1
511010067 0003026175	LIBRERO DE MADERA 8 ENTREPAÑOS C/CAFE	1
511010067 0003026176	LIBRERO DE MADERA ,CON 9 DIVISIONES	1
511010067 0003026177	LIBRERO DE MADERA 1 ENTREPAÑO	1
511010067 0003026178	LIBRERO DE MADERA 1 ENTREPAÑO COLOR NEGRO	1
511010067 0003026179	LIBRERO DE MADERA 1.50X120 3 ENTREPAÑOS 8 DIVISIONES	1
511010067 0003026180	LIBRERO DE MADERA 1.50X120 8 DIVISIONES	1
511010067 0003026181	LIBRERO DE MADERA 1.70X2.56X.50	1
511010067 0003026182	LIBRERO DE MADERA 10 DIVISIONES	1
511010067 0003026183	LIBRERO DE MADERA 10 ENTREPAÑOS	1
511010067 0003026184	LIBRERO DE MADERA 10 ENTREPAÑOS	1
511010067 0003026185	LIBRERO DE MADERA 10 PUERTAS 15 ENTREPAÑOS	1
511010067 0003026186	LIBRERO DE MADERA 10 PUERTAS CORREDIZAS 15 ENTREPAÑOS	1
511010067 0003026187	LIBRERO DE MADERA 12 DIVISIONES 6 CAJONES 4 PUERTAS	1
511010067 0003026189	LIBRERO DE MADERA 12 DIVISIONES	1
511010067 0003026190	LIBRERO DE MADERA 12 ENTREPAÑOS	1
511010067 0003026191	LIBRERO DE MADERA 12 ENTREPAÑOS	1
511010067 0003026192	LIBRERO DE MADERA 14 ENTREPAÑOS	1
511010067 0003026193	LIBRERO	1
511010067 0003026194	LIBRERO DE MADERA 2 CAJON 2 DIVISIONES	1
511010067 0003026195	LIBRERO DE MADERA 2 CAJONES 2 DIVISIONES	1
511010067 0003026196	LIBRERO DE MADERA 2 DIVISIONES 4 PUERTAS	1
511010067 0003026197	LIBRERO DE MADERA 2 DIVISIONES	1
511010067 0003026198	LIBRERO DE MADERA 2 EN .,2 CAJ .,2 PUERTAS C/ CHOCOLATE	1
511010067 0003026199	LIBRERO DE MADERA 2 PUERTAS	1

GOBIERNO DEL ESTADO DE AGUASCALIENTES
SECRETARÍA DE FINANZAS
BIENES MUEBLES
AL 31 DE DICIEMBRE DE 2019
(PESOS)

CÓDIGO	DESCRIPCIÓN DEL BIEN MUEBLE	VALOR EN LIBROS
511010067 0003026200	LIBRERO DE MADERA 2 PUERTAS 22 DIVISIONES	1
511010067 0003026201	LIBRERO	1
511010067 0003026202	LIBRERO DE MADERA 2 PUERTAS Y 2 ENTREPAÑOS	1
511010067 0003026203	LIBRERO DE MADERA 2 PUERTAS, 2 PUERTAS CORREDIZAS Y 15 DIVISIONES	1
511010067 0003026204	LIBRERO DE MADERA 3 DIVISIONES	1
511010067 0003026205	LIBRERO DE MADERA 3 DIVISIONES	1
511010067 0003026206	LIBRERO DE MADERA 3 ENTREPAÑOS	1
511010067 0003026207	LIBRERO DE MADERA 3 ENTREPAÑOS	1
511010067 0003026208	LIBRERO DE MADERA 3 ENTREPAÑOS C/2 PUERTAS	1
511010067 0003026209	LIBRERO DE MADERA 3 ENTREPAÑOS Y 2 PUERTAS	1
511010067 0003026210	LIBRERO DE MADERA 3 ENTREPAÑOS Y 2 PUERTAS	1
511010067 0003026211	LIBRERO DE MADERA 3 ENTREPAÑOS Y 2 PUERTAS	1
511010067 0003026212	LIBRERO DE MADERA 4 DIVISIONES	1
511010067 0003026213	LIBRERO DE MADERA 4 DIVISIONES	1
511010067 0003026214	LIBRERO DE MADERA 4 DIVISIONES	1
511010067 0003026215	LIBRERO DE MADERA 4 ENTREPAÑOS	1
511010067 0003026216	LIBRERO DE MADERA 4 ENTREPAÑOS	1
511010067 0003026217	LIBRERO DE MADERA 4 ENTREPAÑOS COLOR NEGRO	1
511010067 0003026218	LIBRERO DE MADERA 4 ENTREPAÑOS, 16 PUERTAS	1
511010067 0003026220	LIBRERO DE MADERA 4 PUERTAS	1
511010067 0003026221	LIBRERO DE MADERA 4 PUERTAS	1
511010067 0003026222	LIBRERO DE MADERA 4 PUERTAS	1
511010067 0003026223	LIBRERO DE MADERA 4 PUERTAS	1
511010067 0003026224	LIBRERO DE MADERA 4 PUERTAS 16 ENTREPAÑOS	1
511010067 0003026225	LIBRERO DE MADERA 4 PUERTAS, 2 CAJONES Y 6 DIVISIONES	1
511010067 0003026226	LIBRERO DE MADERA 4 PUERTAS 3 DIVISIONES	1
511010067 0003026227	LIBRERO DE MADERA 5 DIVISIONES	1
511010067 0003026228	LIBRERO DE MADERA 5 DIVISIONES	1
511010067 0003026229	LIBRERO DE MADERA 5 DIVISIONES	1
511010067 0003026230	LIBRERO DE MADERA 5 DIVISIONES 1 CAJON 1 GAVETA	1
511010067 0003026231	LIBRERO DE MADERA 5 DIVISIONES	1
511010067 0003026232	LIBRERO DE MADERA 5 DIVISIONES	1
511010067 0003026233	LIBRERO DE MADERA 5 DIVISIONES	1
511010067 0003026234	LIBRERO DE MADERA 5 DIVISIONES 2 PUERTAS	1
511010067 0003026235	LIBRERO DE MADERA 5 DIVISIONES 2 PUERTAS 1 CAJON 1 GAVETA	1
511010067 0003026236	LIBRERO DE MADERA 5 ENTREPAÑOS	1
511010067 0003026237	LIBRERO DE MADERA 5 ENTREPAÑOS	1
511010067 0003026238	LIBRERO DE MADERA 5 ENTREPAÑOS	1
511010067 0003026239	LIBRERO DE MADERA 6 DIVISIONES	1
511010067 0003026240	LIBRERO DE MADERA 6 DIVISIONES 4 PUERTAS	1
511010067 0003026241	LIBRERO DE MADERA 6 PUERTAS, 2 DIVISIONES, 2 PUERTAS CORREDIZAS	1
511010067 0003026242	LIBRERO DE MADERA 7 ENTREPAÑOS	1
511010067 0003026243	LIBRERO DE MADERA 7 ENTREPAÑOS	1

GOBIERNO DEL ESTADO DE AGUASCALIENTES
SECRETARÍA DE FINANZAS
BIENES MUEBLES
AL 31 DE DICIEMBRE DE 2019
(PESOS)

CÓDIGO	DESCRIPCIÓN DEL BIEN MUEBLE	VALOR EN LIBROS
511010067 0003026244	LIBRERO DE MADERA 7 ENTREPAÑOS CON 1 CAJON Y 2 PUERTAS CORREDIZAS	1
511010067 0003026245	LIBRERO DE MADERA 8 DIVISIONES 2 PUERTAS	1
511010067 0003026246	LIBRERO DE MADERA 8 ENREPAÑOS	1
511010067 0003026247	LIBRERO DE MADERA 8 PUERTAS	1
511010067 0003026248	LIBRERO DE MADERA 8 PUERTAS	1
511010067 0003026249	LIBRERO GRANDE	1
511010067 0003026250	LIBRERO DE MADERA 9 DIVISIONES	1
511010067 0003026251	LIBRERO DE MADERA C/2 PUERTAS CORREDIZAS Y 8 ENTREPAÑOS	1
511010067 0003026252	LIBRERO DE MADERA C/3 ENTREPAÑOS	1
511010067 0003026253	LIBRERO DE MADERA C/5 DIVISIONES	1
511010067 0003026254	LIBRERO DE MADERA C/6 ENTREPAÑOS	1
511010067 0003026255	LIBRERO DE MADERA C/8 ENTREPAÑOS	1
511010067 0003026256	LIBRERO DE MADERA C/9 ENTREPAÑOS	1
511010067 0003026257	LIBRERO DE MADERA C/NEGRO DE 6 ENTREPAÑOS	1
511010067 0003026258	LIBRERO DE MADERA COLOR ENCINO 4 DIVISIONES .90x.29x1.92 mts.	1
511010067 0003026259	LIBRERO DE MADERA CON 1 ENTREPAÑO	1
511010067 0003026261	LIBRERO DE MADERA CON 10 ENTREPAÑOS	1
511010067 0003026262	LIBRERO DE MADERA CON 11 ENTREPAÑOS	1
511010067 0003026263	LIBRERO DE MADERA CON 12 ENTREPAÑOS	1
511010067 0003026264	LIBRERO DE MADERA CON 13 ENTREPAÑOS	1
511010067 0003026266	LIBRERO DE MADERA CON 15 DIVISIONES	1
511010067 0003026267	LIBRERO DE MADERA CON 2 CAJ. Y 4PUERTAS , 3 ENTREPAÑOS C/ FONDO DE CRISTAL	1
511010067 0003026268	LIBRERO DE MADERA CON 2 ENTREPAÑOS	1
511010067 0003026269	LIBRERO DE MADERA CON 2 ENTREPAÑOS	1
511010067 0003026270	LIBRERO DE MADERA CON 2 PUERTAS 1.90*.35	1
511010067 0003026271	LIBRERO DE MADERA CON 2 PUERTAS 1.90*.35	1
511010067 0003026272	LIBRERO DE MADERA CON 2 PUERTAS 1.90*.35 C/NEGRO	1
511010067 0003026273	LIBRERO DE MADERA CON 2 PUERTAS 3 ENTREPAÑOS	1
511010067 0003026274	LIBRERO DE MADERA CON 2 PUERTAS 3 ENTREPAÑOS	1
511010067 0003026275	LIBRERO DE MADERA CON 2 PUERTAS 3 ENTREPAÑOS	1
511010067 0003026276	LIBRERO DE MADERA CON 2 PUERTAS Y 2 ENTREPAÑOS	1
511010067 0003026277	LIBRERO DE MADERA CON 2 PUERTAS Y 2 ENTREPAÑOS	1
511010067 0003026278	LIBRERO DE MADERA CON 2 PUERTAS Y 2 ENTREPAÑOS	1
511010067 0003026279	LIBRERO DE MADERA CON 2 PUERTAS Y 2 ENTREPAÑOS	1
511010067 0003026280	LIBRERO DE MADERA CON 2 PUERTAS Y 4 ENTREPAÑOS	1
511010067 0003026281	LIBRERO DE MADERA CON 2 PUERTAS, 1.90*.35 C/NEGRO	1
511010067 0003026282	LIBRERO DE MADERA CON 2 PUERTAS, 1.90*.35 C/NEGRO	1
511010067 0003026283	LIBRERO DE MADERA CON 3 DIVISIONES	1
511010067 0003026284	LIBRERO DE MADERA CON 3 ENTREPAÑOS	1
511010067 0003026285	LIBRERO DE MADERA CON 3 ENTREPAÑOS	1
511010067 0003026286	LIBRERO DE MADERA CON 3 ENTREPAÑOS	1
511010067 0003026287	LIBRERO DE MADERA CON 3 ENTREPAÑOS	1

GOBIERNO DEL ESTADO DE AGUASCALIENTES
SECRETARÍA DE FINANZAS
BIENES MUEBLES
AL 31 DE DICIEMBRE DE 2019
(PESOS)

CÓDIGO	DESCRIPCIÓN DEL BIEN MUEBLE	VALOR EN LIBROS
511010067 0003026288	LIBRERO DE MADERA CON 3 ENTREPAÑOS	1
511010067 0003026289	LIBRERO DE MADERA CON 3 ENTREPAÑOS	1
511010067 0003026290	LIBRERO DE MADERA CON 3 ENTREPAÑOS Y 1 PUERTA	1
511010067 0003026291	LIBRERO DE MADERA CON 3 ENTREPAÑOS Y 2 PUERTAS	1
511010067 0003026292	LIBRERO DE MADERA CON 4 ENTREPAÑOS	1
511010067 0003026293	LIBRERO DE MADERA CON 4 ENTREPAÑOS	1
511010067 0003026294	LIBRERO DE MADERA CON 4 PUERTAS	1
511010067 0003026295	LIBRERO DE MADERA CON 4 PUERTAS	1
511010067 0003026296	LIBRERO DE MADERA CON 4 PUERTAS	1
511010067 0003026297	LIBRERO DE MADERA CON 4 PUERTAS	1
511010067 0003026298	LIBRERO DE MADERA CON 4 PUERTAS	1
511010067 0003026299	LIBRERO DE MADERA CON 4 PUERTAS	1
511010067 0003026300	LIBRERO DE MADERA CON 4 PUERTAS	1
511010067 0003026301	LIBRERO DE MADERA CON 4 PUERTAS	1
511010067 0003026302	LIBRERO DE MADERA CON 4 PUERTAS	1
511010067 0003026303	LIBRERO DE MADERA CON 4 PUERTAS	1
511010067 0003026304	LIBRERO DE MADERA CON 4 PUERTAS	1
511010067 0003026305	LIBRERO DE MADERA CON 4 PUERTAS	1
511010067 0003026306	LIBRERO DE MADERA CON 4 PUERTAS	1
511010067 0003026307	LIBRERO DE MADERA CON 4 PUERTAS	1
511010067 0003026308	LIBRERO DE MADERA CON 4 PUERTAS	1
511010067 0003026309	LIBRERO DE MADERA CON 4 PUERTAS	1
511010067 0003026310	LIBRERO DE MADERA CON 4 PUERTAS	1
511010067 0003026311	LIBRERO DE MADERA CON 4 PUERTAS	1
511010067 0003026312	LIBRERO DE MADERA CON 4 PUERTAS	1
511010067 0003026313	LIBRERO DE MADERA CON 4 PUERTAS	1
511010067 0003026314	LIBRERO DE MADERA CON 4 PUERTAS	1
511010067 0003026315	LIBRERO DE MADERA CON 4 PUERTAS	1
511010067 0003026316	LIBRERO DE MADERA CON 4 PUERTAS Y 1 ENTREPAÑO	1
511010067 0003026317	LIBRERO DE MADERA CON 4 PUERTAS Y 2 ENTREPAÑOS	1
511010067 0003026318	LIBRERO DE MADERA CON 4 PUERTAS, 1.75*.40 C/CAOBA	1
511010067 0003026319	LIBRERO DE MADERA CON 5 ENTREPAÑOS	1
511010067 0003026320	LIBRERO DE MADERA CON 5 ENTREPAÑOS	1
511010067 0003026321	LIBRERO DE MADERA CON 5 ENTREPAÑOS	1
511010067 0003026323	LIBRERO DE MADERA CON 6 ENTREPAÑOS	1
511010067 0003026324	LIBRERO DE MADERA CON 7 ENTREPAÑOS, 1 CAJON CON 2 PUERTAS CORREDIZAS	1
511010067 0003026325	LIBRERO DE MADERA CON 7 ENTREPAÑOS, 1 CAJON Y 2 PUERTAS CORREDIZAS	1
511010067 0003026326	LIBRERO DE MADERA CON 7 ENTREPAÑOS, 1 CAJON Y 2 PUERTAS CORREDIZAS	1
511010067 0003026327	LIBRERO DE MADERA CON 8 CAJONES DE 1,97 X 1,49 X ,75	1
511010067 0003026328	LIBRERO DE MADERA CON 8 ENTREPAÑOS 1 PUERTA	1
511010067 0003026329	LIBRERO DE MADERA CON 9 ENTREPAÑOS	1
511010067 0003026330	LIBRERO DE MADERA CON 9 ENTREPAÑOS	1

GOBIERNO DEL ESTADO DE AGUASCALIENTES
SECRETARÍA DE FINANZAS
BIENES MUEBLES
AL 31 DE DICIEMBRE DE 2019
(PESOS)

CÓDIGO	DESCRIPCIÓN DEL BIEN MUEBLE	VALOR EN LIBROS
511010067 0003026331	LIBRERO DE MADERA CON 9 ENTREPAÑOS Y 1 CAJON	1
511010067 0003026332	LIBRERO DE MADERA CON ENTREPAÑO C/NEGRO DE 1.00*.90*.40	1
511010067 0003026333	LIBRERO DE MADERA DE 3 ENTREPAÑOS	1
511010067 0003026334	LIBRERO DE MADERA DE 1.60 X 1.80 X 0.30	1
511010067 0003026335	LIBRERO DE MADERA DE 1.60 X 1.80 X 0.30	1
511010067 0003026336	LIBRERO DE MADERA DE 1.60 X 1.80 X 0.30	1
511010067 0003026337	LIBRERO DE MADERA DE 1.60 X 1.80 X 0.30	1
511010067 0003026338	LIBRERO DE MADERA DE 1.80 X 1.10 X 0.30 CON 3 DIVISIONES Y 2 PUERTAS	1
511010067 0003026339	LIBRERO DE MADERA DE 10 ENTREPAÑOS	1
511010067 0003026340	LIBRERO DE MADERA DE 10 ENTREPAÑOS	1
511010067 0003026341	LIBRERO DE MADERA DE 10 ENTREPAÑOS	1
511010067 0003026342	LIBRERO DE MADERA DE 10 ENTREPAÑOS	1
511010067 0003026343	LIBRERO DE MADERA DE 10 ENTREPAÑOS	1
511010067 0003026344	LIBRERO DE MADERA DE 10 ENTREPAÑOS	1
511010067 0003026345	LIBRERO DE MADERA DE 10 ENTREPAÑOS	1
511010067 0003026346	LIBRERO DE MADERA DE 10 ENTREPAÑOS	1
511010067 0003026347	LIBRERO DE MADERA DE 11 ENTREPAÑOS	1
511010067 0003026348	LIBRERO DE MADERA DE 12 DIVISIONES	1
511010067 0003026349	LIBRERO DE MADERA DE 12 ENTREPAÑOS	1
511010067 0003026350	LIBRERO DE MADERA DE 12 ENTREPAÑOS	1
511010067 0003026351	LIBRERO DE MADERA DE 2 ENTREPAÑOS	1
511010067 0003026352	LIBRERO DE MADERA DE 2 ENTREPAÑOS	1
511010067 0003026353	LIBRERO DE MADERA DE 2 ENTREPAÑOS 2 PUERTAS	1
511010067 0003026354	LIBRERO DE MADERA DE 2 PUERTAS 2 ENTREPAÑOS	1
511010067 0003026356	LIBRERO DE MADERA DE 2 PUERTAS Y 3 ENTREPAÑOS	1
511010067 0003026357	LIBRERO DE MADERA DE 2 PUERTAS Y 3 ENTREPAÑOS	1
511010067 0003026358	LIBRERO DE MADERA DE 3 ENTREPAÑOS 2 PUERTAS	1
511010067 0003026359	LIBRERO DE MADERA DE 3 PUERTAS	1
511010067 0003026361	LIBRERO DE MADERA DE 4 DIVISIONES DE 1,20*,30*,70	1
511010067 0003026363	LIBRERO DE MADERA DE 4 ENTREPAÑOS	1
511010067 0003026364	LIBRERO DE MADERA DE 4 PUERTAS	1
511010067 0003026365	LIBRERO DE MADERA DE 4 PUERTAS	1
511010067 0003026366	LIBRERO DE MADERA DE 4 PUERTAS	1
511010067 0003026367	LIBRERO DE MADERA DE 4 PUERTAS	1
511010067 0003026368	LIBRERO DE MADERA DE 4 PUERTAS	1
511010067 0003026369	LIBRERO DE MADERA DE 4 PUERTAS	1
511010067 0003026370	LIBRERO DE MADERA DE 4 PUERTAS	1
511010067 0003026371	LIBRERO DE MADERA DE 4 PUERTAS	1
511010067 0003026372	LIBRERO DE MADERA DE 4 PUERTAS	1
511010067 0003026373	LIBRERO DE MADERA DE 4 PUERTAS	1
511010067 0003026374	LIBRERO DE MADERA DE 4 PUERTAS	1
511010067 0003026375	LIBRERO DE MADERA DE 4 PUERTAS	1
511010067 0003026376	LIBRERO DE MADERA DE 4 PUERTAS	1

GOBIERNO DEL ESTADO DE AGUASCALIENTES
SECRETARÍA DE FINANZAS
BIENES MUEBLES
AL 31 DE DICIEMBRE DE 2019
(PESOS)

CÓDIGO	DESCRIPCIÓN DEL BIEN MUEBLE	VALOR EN LIBROS
511010067 0003026377	LIBRERO DE MADERA DE 4 PUERTAS	1
511010067 0003026378	LIBRERO DE MADERA DE 4 PUERTAS	1
511010067 0003026379	LIBRERO DE MADERA DE 4 PUERTAS	1
511010067 0003026380	LIBRERO DE MADERA DE 4 PUERTAS	1
511010067 0003026381	LIBRERO DE MADERA DE 5 ENTREPAÑOS	1
511010067 0003026382	LIBRERO DE MADERA DE 6 ENTREPAÑOS	1
511010067 0003026383	LIBRERO DE MADERA DE 6 ENTREPAÑOS 1 PUERTA	1
511010067 0003026384	LIBRERO DE MADERA DE 6 PUERTAS Y 5 ENTREPAÑOS	1
511010067 0003026386	LIBRERO DE MADERA DE 7 ENTREPAÑOS	1
511010067 0003026387	LIBRERO DE MADERA DE 7 ENTREPAÑOS	1
511010067 0003026388	LIBRERO DE MADERA DE 7 PELDAÑOS	1
511010067 0003026389	LIBRERO DE MADERA DE 7 PELDAÑOS	1
511010067 0003026390	LIBRERO DE MADERA DE 7 PELDAÑOS	1
511010067 0003026391	LIBRERO DE MADERA DE 7 PELDAÑOS	1
511010067 0003026392	LIBRERO DE MADERA DE 8 ENTREPAÑOS	1
511010067 0003026394	LIBRERO DE MADERA DE 8 ENTREPAÑOS	1
511010067 0003026395	LIBRERO DE MADERA DE 8 ENTREPAÑOS	1
511010067 0003026396	LIBRERO DE MADERA DE 9 ENTREPAÑOS	1
511010067 0003026397	LIBRERO DE MADERA DE 9 ENTREPAÑOS 2 PUERTAS	1
511010067 0003026400	LIBRERO DE MADERA VERTICAL CON 3 ENTREPAÑOS C/NEGRO	1
511010067 0003026401	LIBRERO DE MADERA, 6 PUERTAS, 2 DIVISIONES, 2 PUERTAS CORREDIZAS	1
511010067 0003026402	LIBRERO DE MADERA, DE 2 ENTREPAÑOS	1
511010067 0003026403	LIBRERO DE METAL DE 5 ENTREPAÑOS	1
511010067 0003026404	LIBRERO DE METAL DE 8 ENTREPAÑOS	1
511010067 0003026406	LIBRERO DE METAL DE 9 ENTREPAÑOS	1
511010067 0003026407	LIBRERO DE PISO	1
511010067 0003026408	LIBRERO	1
511010067 0003026409	LIBRERO DE PISO EN MADERA CON 2 ENTREPAÑOS, .80*1.25*.35	1
511010067 0003026410	LIBRERO DE PISO EN MADERA CON 2 ENTREPAÑOS, .80*1.25*.35	1
511010067 0003026411	LIBRERO DE PISO EN MADERA CON 2 ENTREPAÑOS, .80*1.25*.35	1
511010067 0003026412	LIBRERO EMPOTRADO	1
511010067 0003026413	LIBRERO EN MELAMINA COLOR BLANCO 7 DIVISIONES	1
511010067 0003026414	LIBRERO METALICO 4 DIVISIONES	1
511010067 0003026415	LIBRERO METALICO DE 2 PUERTAS Y 4 ENTREPAÑOS CON ANAQUEL	1
511010067 0003026418	LIBRERO METALICO DE 9 ENTREPAÑOS	1
511010067 0003026420	LIBRERO METALICO DE 9 ENTREPAÑOS	1
511010067 0003026421	LIBRERO PARA CREDENZA DE AGLOMERADO MED. 1.55*1.20*30 CM. PARTE DEL MODULO.	1
511010067 0003026422	LIBRERO PARA MESA DE COMPUTADORA DE 1.20*.30*6	1
511010067 0003026423	LIBRERO SOBRE CREDENZA	1
511010067 0003026424	LIBRERO SOBRE CREDENZA	1
511010067 0003026425	LIBRERO SOBRE CREDENZA	1
511010067 0003026426	LIBRERO SOBRE CREDENZA COLOR NEGRO MADERA TERMINADO EN MALAMINA DE 1.45*.30*1.10 MTS.	1
511010067 0003026427	LIBRERO SOBRE CREDENZA COLOR NEGRO MADERA TERMINADO EN MALAMINA DE 1.45*.30*1.10 MTS.	1

GOBIERNO DEL ESTADO DE AGUASCALIENTES
SECRETARÍA DE FINANZAS
BIENES MUEBLES
AL 31 DE DICIEMBRE DE 2019
(PESOS)

CÓDIGO	DESCRIPCIÓN DEL BIEN MUEBLE	VALOR EN LIBROS
511010067 0003026428	LIBRERO SOBRE CREDENZA DE 1.10*1.40*.40MTS EN MELAMINA CON 3 PUEERTAS	1
511010067 0003026429	LIBRERO SOBRE CREDENZA DE 1.10*1.40*.40MTS EN MELAMINA CON 3 PUEERTAS	1
511010067 0003026430	LIBRERO SOBRE CREDENZA DE 1.10*1.40*.40MTS EN MELAMINA CON 3 PUEERTAS	1
511010067 0003026431	LIBRERO SOBRE CREDENZA DE 1.10*1.40*.40MTS EN MELAMINA CON 3 PUEERTAS	1
511010067 0003026432	LIBRERO SOBRE CREDENZA DE 1.10*1.40*.40MTS EN MELAMINA CON 3 PUEERTAS	1
511010067 0003026433	LIBRERO SOBRE CREDENZA DE 1.10*1.40*.40MTS EN MELAMINA CON 3 PUEERTAS	1
511010067 0003026434	LIBRERO SOBRE CREDENZA DE 1.10*1.40*.40MTS EN MELAMINA CON 3 PUEERTAS	1
511010067 0003026435	LIBRERO SOBRE CREDENZA DE 1.10*1.40*.40MTS EN MELAMINA CON 3 PUEERTAS	1
511010067 0003026436	LIBRERO SOBRE CREDENZA DE 1.10*1.40*.40MTS EN MELAMINA CON 3 PUEERTAS	1
511010067 0003026437	LIBRERO SOBRE CREDENZA DE 1.10*1.40*.40MTS EN MELAMINA CON 3 PUEERTAS	1
511010067 0003026438	LIBRERO SOBRE CREDENZA DE 1.10*1.40*.40MTS EN MELAMINA CON 3 PUEERTAS	1
511010067 0003026439	LIBRERO SOBRE CREDENZA DE 1.10*1.40*.40MTS EN MELAMINA CON 3 PUEERTAS	1
511010067 0003026441	LIBRERO SOBRE CREDENZA DE 1.10*1.40*.40MTS EN MELAMINA CON 3 PUEERTAS	1
511010067 0003026442	LIBRERO SOBRE CREDENZA DE 1.34 X .88 Mts.EN MADERA TERMINADO EN MELAMINA COLOR GRIS-OBSCURO	1
511010067 0003026443	LIBRERO SOBRE CREDENZA DE 1.34 X .88 Mts.EN MADERA TERMINADO EN MELAMINA COLOR GRIS-OBSCURO	1
511010067 0003026444	LIBRERO SOBRE CREDENZA DE 1.34 X .88 Mts.EN MADERA TERMINADO EN MELAMINA COLOR GRIS-OBSCURO	1
511010067 0003026445	LIBRERO SOBRE CREDENZA DE 1.34 X .88 Mts.EN MADERA TERMINADO EN MELAMINA COLOR GRIS-OBSCURO	1
511010067 0003026446	LIBRERO SOBRE CREDENZA DE 1.45*1.07*.40MTS EN MELAMINA CON 3 PUERTAS	1
511010067 0003026447	LIBRERO SOBRE CREDENZA DE 1.45*1.07*.40MTS EN MELAMINA CON 3 PUERTAS	1
511010067 0003026448	LIBRERO SOBRE CREDENZA DE 1.45*1.07*.40MTS EN MELAMINA CON 3 PUERTAS	1
511010067 0003026449	LIBRERO SOBRE CREDENZA DE 1.55*.35 MTS. CON 2 PUERTAS	1
511010067 0003026450	LIBRERO SOBRE CREDENZA DE 1.56*.40MTS CON MADERA CON 2 PUERTAS	1
511010067 0003026451	LIBRERO SOBRE CREDENZA DE 1.75*1.07*.40MTS EN MELAMINA 4 PUERTAS	1
511010067 0003026452	LIBRERO SOBRE CREDENZA DE 1.75*1.07*.40MTS EN MELAMINA 4 PUERTAS	1
511010067 0003026453	LIBRERO SOBRE CREDENZA MADERA TERMINADO EN MELAMINA CON PUERTA CON CHAPA	1
511010067 0003026454	LIBRERO SOBRE CREDENZA MADERA TERMINADO EN MELAMINA CON PUERTA CON CHAPA	1
511010067 0003026455	LIBRERO SUPERIOR	1
511010067 0003026456	LIBRERO SUPERIOR DE MADERA DE 4 PUERTAS	1
511010067 0003026457	LIBRERO TIPO RUSTICO 4 PUERTAS 3 DIVISIONES	1
511010067 0003026458	LIBRERO VERTICAL DE MADERA CON 3 ENTREPAÑOS C/NEGRO	1
511010067 0003026459	LIBRERO VERTICAL DE MADERA CON 4 ENTREPAÑOS, 1.80*.90*.40 C/NEGRO	1
511010067 0003026460	LIBRERO VERTICAL DE MADERA CON ENTREPAÑO DE 1.00*.90*.40 C/NEGRO	1
511010067 0003026461	LIBRERODE 3 DIVISIONES 2 PUERTAS	1
511010067 0003026462	LIBRERODE 3 DIVISIONES 2 PUERTAS	1
511010067 0003035881	LIBRERO DE MADERA COLOR NEGRO	1
511010067 0003035967	LIBRERO DE MADERA COLOR NEGRO	1
511010067 0003043147	LIBRERO DE 3 REPIZAS	265
511010067 0003043367	LIBRERO COLGANTE PARA PORTA CPU	276
511010067 0003043368	LIBRERO COLGANTE PARA PORTA CPU	276
511010067 0003043369	LIBRERO COLGANTE PARA PORTA CPU	276
511010067 0003043370	LIBRERO COLGANTE PARA PORTA CPU	276

GOBIERNO DEL ESTADO DE AGUASCALIENTES
SECRETARÍA DE FINANZAS
BIENES MUEBLES
AL 31 DE DICIEMBRE DE 2019
(PESOS)

CÓDIGO	DESCRIPCIÓN DEL BIEN MUEBLE	VALOR EN LIBROS
511010067 0003043371	LIBRERO COLGANTE PARA PORTA CPU	276
511010067 0003043372	LIBRERO COLGANTE PARA PORTA CPU	276
511010067 0003043373	LIBRERO COLGANTE PARA PORTA CPU	276
511010067 0003043374	LIBRERO COLGANTE PARA PORTA CPU	276
511010067 0003043375	LIBRERO COLGANTE PARA PORTA CPU	276
511010067 0003043376	LIBRERO COLGANTE PARA PORTA CPU	276
511010067 0003043377	LIBRERO COLGANTE PARA PORTA CPU	276
511010067 0003043378	LIBRERO COLGANTE PARA PORTA CPU	276
511010067 0003043379	LIBRERO COLGANTE PARA PORTA CPU	276
511010067 0003043380	LIBRERO COLGANTE PARA PORTA CPU	276
511010067 0003043381	LIBRERO COLGANTE PARA PORTA CPU	276
511010067 0003043382	LIBRERO COLGANTE PARA PORTA CPU	276
511010067 0003043383	LIBRERO COLGANTE PARA PORTA CPU	276
511010067 0003043384	LIBRERO COLGANTE PARA PORTA CPU	276
511010067 0003043385	LIBRERO COLGANTE PARA PORTA CPU	276
511010067 0003043386	LIBRERO COLGANTE PARA PORTA CPU	276
511010067 0003043387	LIBRERO COLGANTE PARA PORTA CPU	276
511010067 0003043388	LIBRERO COLGANTE PARA PORTA CPU	276
511010067 0003043389	LIBRERO COLGANTE PARA PORTA CPU	276
511010067 0003043390	LIBRERO COLGANTE PARA PORTA CPU	276
511010067 0003043391	LIBRERO COLGANTE PARA PORTA CPU	276
511010067 0003043392	LIBRERO COLGANTE PARA PORTA CPU	276
511010067 0003043393	LIBRERO COLGANTE PARA PORTA CPU	276
511010067 0003043394	LIBRERO COLGANTE PARA PORTA CPU	276
511010067 0003043395	LIBRERO COLGANTE PARA PORTA CPU	276
511010067 0003043396	LIBRERO COLGANTE PARA PORTA CPU	276
511010067 0003043397	LIBRERO COLGANTE PARA PORTA CPU	276
511010067 0003043398	LIBRERO COLGANTE PARA PORTA CPU	276
511010067 0003043399	LIBRERO COLGANTE PARA PORTA CPU	276
511010067 0003043400	LIBRERO COLGANTE PARA PORTA CPU	276
511010067 0003043401	LIBRERO COLGANTE PARA PORTA CPU	276
511010067 0003043402	LIBRERO COLGANTE PARA PORTA CPU	276
511010067 0003043403	LIBRERO COLGANTE PARA PORTA CPU	276
511010067 0003043404	LIBRERO COLGANTE PARA PORTA CPU	276
511010067 0003043405	LIBRERO COLGANTE PARA PORTA CPU	276
511010067 0003043406	LIBRERO COLGANTE PARA PORTA CPU	276
511010067 0003043407	LIBRERO COLGANTE PARA PORTA CPU	276
511010067 0003043408	LIBRERO COLGANTE PARA PORTA CPU	276
511010067 0003043409	LIBRERO COLGANTE PARA PORTA CPU	276
511010067 0003043410	LIBRERO COLGANTE PARA PORTA CPU	276
511010067 0003043411	LIBRERO COLGANTE PARA PORTA CPU	276
511010067 0003043412	LIBRERO COLGANTE PARA PORTA CPU	276
511010067 0003043413	LIBRERO COLGANTE PARA PORTA CPU	276

GOBIERNO DEL ESTADO DE AGUASCALIENTES
SECRETARÍA DE FINANZAS
BIENES MUEBLES
AL 31 DE DICIEMBRE DE 2019
(PESOS)

CÓDIGO	DESCRIPCIÓN DEL BIEN MUEBLE	VALOR EN LIBROS
511010067 0003043414	LIBRERO COLGANTE PARA PORTA CPU	276
511010067 0003043415	LIBRERO COLGANTE PARA PORTA CPU	276
511010067 0003043416	LIBRERO COLGANTE PARA PORTA CPU	276
511010067 0003043417	LIBRERO COLGANTE PARA PORTA CPU	276
511010067 0003043418	LIBRERO COLGANTE PARA PORTA CPU	276
511010067 0003043419	LIBRERO COLGANTE PARA PORTA CPU	276
511010067 0003043420	LIBRERO COLGANTE PARA PORTA CPU	276
511010067 0003043421	LIBRERO COLGANTE PARA PORTA CPU	276
511010067 0003045902	LIBRERO DE 5 REPIZAS	389
511010067 0003045903	LIBRERO DE 5 REPIZAS	389
511010067 0003049088	LIBRERO COLGANTE ABIERTO	596
511010067 0003049089	LIBRERO COLGANTE ABIERTO	596
511010067 0003049090	LIBRERO COLGANTE ABIERTO	596
511010067 0003049091	LIBRERO COLGANTE ABIERTO	596
511010067 0003049092	LIBRERO COLGANTE ABIERTO	596
511010067 0003049093	LIBRERO COLGANTE ABIERTO	596
511010067 0003049094	LIBRERO COLGANTE ABIERTO	596
511010067 0003049095	LIBRERO COLGANTE ABIERTO	596
511010067 0003049096	LIBRERO COLGANTE ABIERTO	596
511010067 0003049097	LIBRERO COLGANTE ABIERTO	596
511010067 0003049098	LIBRERO COLGANTE ABIERTO	596
511010067 0003049099	LIBRERO COLGANTE ABIERTO	596
511010067 0003049100	LIBRERO COLGANTE ABIERTO	596
511010067 0003049101	LIBRERO COLGANTE ABIERTO	596
511010067 0003049102	LIBRERO COLGANTE ABIERTO	596
511010067 0003049103	LIBRERO COLGANTE ABIERTO	596
511010067 0003049104	LIBRERO COLGANTE ABIERTO	596
511010067 0003049105	LIBRERO COLGANTE ABIERTO	596
511010067 0003049106	LIBRERO COLGANTE ABIERTO	596
511010067 0003049107	LIBRERO COLGANTE ABIERTO	596
511010067 0003049108	LIBRERO COLGANTE CON CERRADURA	596
511010067 0003049109	LIBRERO COLGANTE ABIERTO	596
511010067 0003049110	LIBRERO COLGANTE ABIERTO	596
511010067 0003049111	LIBRERO COLGANTE ABIERTO	596
511010067 0003049112	LIBRERO COLGANTE ABIERTO	596
511010067 0003049113	LIBRERO COLGANTE ABIERTO	596
511010067 0003049114	LIBRERO COLGANTE ABIERTO	596
511010067 0003049115	LIBRERO COLGANTE ABIERTO	596
511010067 0003051398	LIBRERO ESTRUCTURA METALICA ENTREPAÑOS 2 DE MADERA TERMINADO EN MELAMINA ,85*,27*1,00 MTS,	898
511010067 0003051478	LIBRERO SOBRE CREDENZA EN MADERA 1 ENTREPAÑO 1,20 * ,30 * ,70 COLOR NEGRO	904
511010067 0003052007	LIBRERO PARA CREDENZA DE MADERA 10 DIVISIONES 1,70 X 1,20 X ,30 C/ENCINO	966
511010067 0003052117	LIBRERO DE 1.20 X ,30 DE MADERA DE 2 ENTREPAÑOS C/CAOBA	980
511010067 0003052176	LIBRERO SOBRE CUBIERTA ,75*,30*,85 CON ENTREPAÑO C/TINTO Y NEGRO	994

GOBIERNO DEL ESTADO DE AGUASCALIENTES
SECRETARÍA DE FINANZAS
BIENES MUEBLES
AL 31 DE DICIEMBRE DE 2019
(PESOS)

CÓDIGO	DESCRIPCIÓN DEL BIEN MUEBLE	VALOR EN LIBROS
511010067 0003052259	LIBRERO DE 5 ENTREPAÑOS	999
511010067 0003052300	LIBRERO .80*.30*.85	1.014
511010067 0003052301	LIBRERO .80*.30*.85 2 ENTREPAÑOS SOBRE LATERAL	1.014
511010067 0003053975	LIBRERO DE MADERA DE 5 REPISAS	1.237
511010067 0003054316	LIBRERO SOBRE CUBIERTA 1.05*.30*.86 CON ENTREPAÑO C/TINTO Y NEGRO	1.290
511010067 0003054317	LIBRERO SOBRE CUBIERTA 1.05*.30*.86 CON ENTREPAÑO C/TINTO Y NEGRO	1.290
511010067 0003054318	LIBRERO SOBRE CUBIERTA 1.20*.30*.85 CON ENTREPAÑO C/TINTO Y NEGRO	1.290
511010067 0003054319	LIBRERO SOBRE CUBIERTA 1.20*.30*.86 CON ENTREPAÑO C/TINTO Y NEGRO	1.290
511010067 0003054492	LIBRERO DE 10 DIVISIONES 1.62*1.62 EN MADERA Y COLOR CAFE OBSCURO	1.312
511010067 0003054493	LIBRERO DE 10 DIVISIONES 1.62*1.62 EN MADERA Y COLOR CAFE OBSCURO	1.312
511010067 0003054690	LIBRERO EJECUTIVO DE 1.82	1.334
511010067 0003054691	LIBRERO EN MELEMINA	1.334
511010067 0003054964	LIBRERO CON 3 ENTREPAÑOS 1.20*.30* 1.80 MADERA TERMINADO EN MELAMINA COLOR NEGRO	1.350
511010067 0003054965	LIBRERO CON 3 ENTREPAÑOS 1.20*.30* 1.80 MADERA TERMINADO EN MELAMINA COLOR NEGRO	1.350
511010067 0003054966	LIBRERO ENTREPAÑOS AJUSTABLES MADERA TERMINADO EN MELAMINA DE 1.20x.30x.80 MTS.	1.350
511010067 0003054967	LIBRERO ENTREPAÑOS AJUSTABLES MADERA TERMINADO EN MELAMINA DE 1.20x.30x.80 MTS.	1.350
511010067 0003054968	LIBRERO ENTREPAÑOS AJUSTABLES MADERA TERMINADO EN MELAMINA DE 1.20x.30x.80 MTS.	1.350
511010067 0003055156	LIBRERO SOBRE CUBIERTA 1.60*.30*.86 CON ENTREPAÑO C/TINTO Y NEGRO	1.382
511010067 0003055197	LIBRERO 1.60*30*1.85	1.396
511010067 0003055338	LIBRERO 1.60*.30*.85 CON 5 ENTREPAÑOS	1.398
511010067 0003055339	LIBRERO 1.60*.30*.15 CON 4 PUERTAS	1.398
511010067 0003055340	LIBRERO 1.60*.30*.15 CON 4 PUERTAS	1.398
511010067 0003055341	LIBRERO 1.60*.30*.15 CON 5 ENTREPAÑOS	1.398
511010067 0003055342	LIBRERO 1.60*.30*.15 CON 5 ENTREPAÑOS	1.398
511010067 0003055343	LIBRERO 1.60*.30*1.85	1.398
511010067 0003055344	LIBRERO 1.60*.30*1.85	1.398
511010067 0003055345	LIBRERO CON 4 PUERTAS DE 1,60 X ,30 X 1,15	1.398
511010067 0003055346	LIBRERO DE 1.60*.30*1.15	1.398
511010067 0003055363	LIBRERO COLOR MAPLE	1.401
511010067 0003055364	LIBRERO COLOR MAPLE	1.401
511010067 0003055365	LIBRERO COLOR MAPLE	1.401
511010067 0003055366	LIBRERO COLOR MAPLE	1.401
511010067 0003055367	LIBRERO COLOR MAPLE	1.401
511010067 0003055368	LIBRERO COLOR MAPLE	1.401
511010067 0003055430	LIBRERO DE 1.62*1.62*.30 MTS. EN MADERA CON 8 RODAJAS Y 16 DIVISIONES	1.432
511010067 0003056116	LIBRERO 1.50x.30x1.10mts. 1ENTREPAÑO Y 2 PUERTAS COLOR CAFE	1.490
511010067 0003056118	LIBRERO COLGANTE COLOR MAPLE	1.490
511010067 0003056119	LIBRERO DE 1.50*1.10*.30 MTS. DE MADERA CON DOS PUERTAS Y UN ENTREPAÑO	1.490
511010067 0003056120	LIBRERO DE 1.50*1.10*.30 MTS. DE MADERA CON DOS PUERTAS Y UN ENTREPAÑO	1.490
511010067 0003056121	LIBRERO DE 1.80*0.80*.30 MTS. COLOR NEGRO CAOBA	1.490
511010067 0003056122	LIBRERO DE 1.80*0.80*.30 MTS. COLOR NEGRO CAOBA	1.490
511010067 0003056123	LIBRERO DE 1.80*0.80*.30 MTS. COLOR NEGRO CAOBA	1.490

GOBIERNO DEL ESTADO DE AGUASCALIENTES
SECRETARÍA DE FINANZAS
BIENES MUEBLES
AL 31 DE DICIEMBRE DE 2019
(PESOS)

CÓDIGO	DESCRIPCIÓN DEL BIEN MUEBLE	VALOR EN LIBROS
511010067 0003056124	LIBRERO DE 1.80*0.80*.30 MTS. COLOR NEGRO CAOBA	1.490
511010067 0003056125	LIBRERO DE 1.80*0.80*.30 MTS. COLOR NEGRO CAOBA	1.490
511010067 0003056126	LIBRERO DE 1.80*0.80*.30 MTS. COLOR NEGRO CAOBA	1.490
511010067 0003056548	LIBRERO DE 1,80 X ,30 DE MADERA DE 2 PUERTAS Y 4 DIVISIONES C/NEGRO Y VERDE	1.540
511010067 0003056549	LIBRERO DE 1,80 X ,30 DE MADERA DE 2 PUERTAS Y 4 DIVISIONES C/NEGRO Y VERDE	1.540
511010067 0003056550	LIBRERO DE 1,80 X ,30 DE MADERA DE 2 PUERTAS Y 4 DIVISIONES C/NEGRO Y VERDE	1.540
511010067 0003056612	LIBRERO DE MADERA DE 6 ENTREPAÑOS	1.560
511010067 0003056613	LIBRERO DE MADERA DE 6 ENTREPAÑOS	1.560
511010067 0003056614	LIBRERO DE MADERA DE 6 ENTREPAÑOS	1.560
511010067 0003056615	LIBRERO DE MADERA DE 6 ENTREPAÑOS	1.560
511010067 0003056737	LIBRERO DE PISO DE 1,80*80*,30 MTS DE MADERA 5 ENTREPAÑOS	1.590
511010067 0003057218	LIBRERO EN MELAMINA CON 4 ENTREPAÑOS .75*.33*1.80	1.650
511010067 0003057219	LIBRERO EN MELAMINA CON 4 ENTREPAÑOS .75*.33*1.80	1.650
511010067 0003057220	LIBRERO EN MELAMINA CON 4 ENTREPAÑOS .75*.33*1.80	1.650
511010067 0003057395	LIBRERO DE 1,50*1,10*,30 MTS. 2 PUERTAS 2 ENTREPAÑOS NEGRO NOGAL	1.690
511010067 0003057396	LIBRERO VERTICAL 1.80X1.00X40 CON 2 PUERTAS ACABADO EN MELANINA	1.690
511010067 0003057397	LIBRERO VERTICAL 1.80X1.00X.40 CON 2 PUERTAS ACABADO EN MELANINA	1.690
511010067 0003057887	LIBRERO VERTICAL DE 2,00 X 1,20 X ,30 EN FORMAICA DE 5 DIVISIONES 2 PUERTAS C/ENCINO	1.773
511010067 0003057995	LIBRER ESTRUCTURA METALICA ENTREPAÑOS 4 DE MADERA TERMINADO EN MELAMINA DE ,85*,27*1,77	1.787
511010067 0003057996	LIBRERO 1.77X.85X.29 ALUMINIO	1.787
511010067 0003057997	LIBRERO DE PISO .85X1.76X.27 ALUMINIO 4 ENTREPAÑOS	1.787
511010067 0003057998	LIBRERO DE PISO .85X1.76X.27 ALUMINIO 4 ENTREPAÑOS	1.787
511010067 0003057999	LIBRERO DE PISO .85X1.76X.27 ALUMINIO 4 ENTREPAÑOS	1.787
511010067 0003058000	LIBRERO DE PISO .85X1.76X.27 ALUMINIO 4 ENTREPAÑOS	1.787
511010067 0003058001	LIBRERO DE PISO .85X1.76X.27 ALUMINIO 4 ENTREPAÑOS	1.787
511010067 0003058002	LIBRERO DE PISO .85X1.76X.27 ALUMINIO 4 ENTREPAÑOS	1.787
511010067 0003058003	LIBRERO DE PISO .85X1.76X.27 ALUMINIO 4 ENTREPAÑOS	1.787
511010067 0003058004	LIBRERO DE PISO .85X1.76X.27 ALUMINIO 4 ENTREPAÑOS	1.787
511010067 0003058005	LIBRERO ESTRUCTURA METALICA ENTREPAÑOS 4 DE MADERA TERMINADO EN MELAMINA DE ,85*,27*1,77	1.787
511010067 0003058299	LIBRERO VERTICAL DE 2 ENTREPAÑOS DE MADERA COLOR CAFE	1.833
511010067 0003058693	LIBRERO SOBRE CREDENZA MADERA TERMINADO EN MELAMINA PUERTA CON CERRADURA COLOR MAPLE	1.886
511010067 0003058694	LIBRERO SOBRE CREDENZA MADERA TERMINADO EN MELAMINA PUERTA CON CERRADURA COLOR MAPLE	1.886
511010067 0003058695	LIBRERO SOBRE CREDENZA MADERA TERMINADO EN MELAMINA PUERTA CON CERRADURA COLOR MAPLE	1.886
511010067 0003058696	LIBRERO SOBRE ESCRCITORIO MADERA TERMINADO EN MELAMINA PUERTA CON CERRADURA COLOR MAPLE	1.886
511010067 0003058697	LIBRERO SOBRE ESCRCITORIO MADERA TERMINADO EN MELAMINA PUERTA CON CERRADURA COLOR MAPLE	1.886
511010067 0003058698	LIBRERO SOBRE ESCRCITORIO MADERA TERMINADO EN MELAMINA PUERTA CON CERRADURA COLOR MAPLE	1.886
511010067 0003058699	LIBRERO SOBRE ESCRCITORIO MADERA TERMINADO EN MELAMINA PUERTA CON CERRADURA COLOR MAPLE	1.886
511010067 0003058700	LIBRERO SOBRE ESCRCITORIO MADERA TERMINADO EN MELAMINA PUERTA CON CERRADURA COLOR MAPLE	1.886
511010067 0003058701	LIBRERO SOBRE ESCRCITORIO MADERA TERMINADO EN MELAMINA PUERTA CON CERRADURA COLOR MAPLE	1.886

GOBIERNO DEL ESTADO DE AGUASCALIENTES
SECRETARÍA DE FINANZAS
BIENES MUEBLES
AL 31 DE DICIEMBRE DE 2019
(PESOS)

CÓDIGO	DESCRIPCIÓN DEL BIEN MUEBLE	VALOR EN LIBROS
511010067 0003058702	LIBRERO SOBRE ESCRCITORIO MADERA TERMINADO EN MELAMINA PUERTA CON CERRADURA COLOR MAPLE	1.886
511010067 0003058703	LIBRERO SOBRE ESCRCITORIO MADERA TERMINADO EN MELAMINA PUERTA CON CERRADURA COLOR MAPLE	1.886
511010067 0003058704	LIBRERO SOBRE ESCRCITORIO MADERA TERMINADO EN MELAMINA PUERTA CON CERRADURA COLOR MAPLE	1.886
511010067 0003058705	LIBRERO SOBRE ESCRCITORIO MADERA TERMINADO EN MELAMINA PUERTA CON CERRADURA COLOR MAPLE	1.886
511010067 0003058706	LIBRERO SOBRE ESCRCITORIO MADERA TERMINADO EN MELAMINA PUERTA CON CERRADURA COLOR MAPLE	1.886
511010067 0003058707	LIBRERO SOBRE ESCRCITORIO MADERA TERMINADO EN MELAMINA PUERTA CON CERRADURA COLOR MAPLE	1.886
511010067 0003058708	LIBRERO SOBRE ESCRCITORIO MADERA TERMINADO EN MELAMINA PUERTA CON CERRADURA COLOR MAPLE	1.886
511010067 0003058709	LIBRERO SOBRE ESCRCITORIO MADERA TERMINADO EN MELAMINA PUERTA CON CERRADURA COLOR MAPLE	1.886
511010067 0003058710	LIBRERO SOBRE ESCRCITORIO MADERA TERMINADO EN MELAMINA PUERTA CON CERRADURA COLOR MAPLE	1.886
511010067 0003058711	LIBRERO SOBRE ESCRCITORIO MADERA TERMINADO EN MELAMINA PUERTA CON CERRADURA COLOR MAPLE	1.886
511010067 0003058712	LIBRERO SOBRE ESCRCITORIO MADERA TERMINADO EN MELAMINA PUERTA CON CERRADURA COLOR MAPLE	1.886
511010067 0003058713	LIBRERO SOBRE ESCRCITORIO MADERA TERMINADO EN MELAMINA PUERTA CON CERRADURA COLOR MAPLE	1.886
511010067 0003058714	LIBRERO SOBRE ESCRCITORIO MADERA TERMINADO EN MELAMINA PUERTA CON CERRADURA COLOR MAPLE	1.886
511010067 0003058715	LIBRERO SOBRE ESCRCITORIO MADERA TERMINADO EN MELAMINA PUERTA CON CERRADURA COLOR MAPLE	1.886
511010067 0003058716	LIBRERO SOBRE ESCRCITORIO MADERA TERMINADO EN MELAMINA PUERTA CON CERRADURA COLOR MAPLE	1.886
511010067 0003058869	LIBRERO COLGANTE ALUMINIO Y MELAMINA COLOR MAPLE	1.911
511010067 0003058870	LIBRERO COLGANTE ALUMINIO Y MELAMINA COLOR MAPLE	1.911
511010067 0003058871	LIBRERO COLGANTE ALUMINIO Y MELAMINA COLOR MAPLE	1.911
511010067 0003058872	LIBRERO COLGANTE ALUMINIO Y MELAMINA COLOR MAPLE	1.911
511010067 0003058873	LIBRERO COLGANTE ALUMINIO Y MELAMINA COLOR MAPLE	1.911
511010067 0003058874	LIBRERO COLGANTE ALUMINIO Y MELAMINA COLOR MAPLE	1.911
511010067 0003058908	LIBRERO	1.932
511010067 0003058926	LIBRERO DE PISO CON 4 ENTREPAÑOS	1.944
511010067 0003059030	LIBRERO SOBRE CUBIERTA ESQUINERO .80*.30*.85 CON ENTREPAÑO C/TINTO Y NEGRO	1.965
511010067 0003059031	LIBRERO SOBRE CUBIERTA ESQUINERO .80*.30*.85 CON ENTREPAÑO C/TINTO Y NEGRO	1.965
511010067 0003059063	LIBRERO PARA SOBRE CREDENZA (MADERA) DE 1.20 X .40 X .80 COLOR NEGRO-GRAFITO	1.985
511010067 0003059064	LIBRERO PARA SOBRE CREDENZA (MADERA) DE 1.20 X .40 X .80 COLOR NEGRO-GRAFITO	1.985
511010067 0003059066	LIBRERO PARA SOBRECREDENZA MADERA DE 1,20 x.40x.80 MTS. COLOR NEGRO GRAFITO	1.985
511010067 0003059067	LIBRERO PARA SOBRECREDENZA MADERA DE 1,20 x.40x.80 MTS. COLOR NEGRO GRAFITO	1.985
511010067 0003059096	LIBRARO DE 1,15*80 MTS SOLOR MAPLE CON 1 ENTREPAÑO	1.995
511010067 0003059097	LIBRERO DE 1,15*80 MTS COLOR MAPLE CON 1 ENTREPAÑO	1.995
511010067 0003059098	LIBRERO DE 1,15*80 MTS COLOR MAPLE CON 1 ENTREPAÑO	1.995
511010067 0003059099	LIBRERO DE 1,15*80 MTS COLOR MAPLE CON 1 ENTREPAÑO	1.995
511010067 0003059100	LIBRERO DE 1,15*80 MTS COLOR MAPLE CON 1 ENTREPAÑO	1.995

GOBIERNO DEL ESTADO DE AGUASCALIENTES
SECRETARÍA DE FINANZAS
BIENES MUEBLES
AL 31 DE DICIEMBRE DE 2019
(PESOS)

CÓDIGO	DESCRIPCIÓN DEL BIEN MUEBLE	VALOR EN LIBROS
511010067 0003059101	LIBRERO DE 1,15*80 MTS COLOR MAPLE CON 1 ENTREPAÑO	1.995
511010067 0003059179	LIBRERO SOBRE CREDENZA DE 2 ENTREPAÑOS Y PUERTAS DE 1.75*1.10*.30 MTS	2.024
511010067 0003059180	LIBRERO 1,60 X 1,80 X ,40 DE MADERA CHAPA MELAMINA 5 ENTREPAÑOS 10 DIVISIONES C/ ENCINO	2.025
511010067 0003059255	LIBRERO SOBRE CREDENZA 1.80*1.10*.300MTS MADERA TERMINADO EN MELAMINA 2 PUERTAS 1 ENTREPAÑO	2.059
511010067 0003059256	LIBRERO SOBRE CREDENZA 1.80*1.10*.30MTS MADERA TERMINADO EN MELAMINA 2 PUERTAS 1 ENTREPAÑO	2.059
511010067 0003059462	LIBRERO COLGANTE CON CERRADURA	2.131
511010067 0003059463	LIBRERO COLGANTE CON CERRADURA	2.131
511010067 0003059464	LIBRERO COLGANTE CON CERRADURA	2.131
511010067 0003059465	LIBRERO COLGANTE CON CERRADURA	2.131
511010067 0003059466	LIBRERO COLGANTE CON CERRADURA	2.131
511010067 0003059467	LIBRERO COLGANTE CON CERRADURA	2.131
511010067 0003059468	LIBRERO COLGANTE CON CERRADURA	2.131
511010067 0003059469	LIBRERO COLGANTE CON CERRADURA	2.131
511010067 0003059470	LIBRERO COLGANTE CON CERRADURA	2.131
511010067 0003059471	LIBRERO COLGANTE CON CERRADURA	2.131
511010067 0003059472	LIBRERO COLGANTE CON CERRADURA	2.131
511010067 0003059473	LIBRERO COLGANTE CON CERRADURA	2.131
511010067 0003059474	LIBRERO COLGANTE CON CERRADURA	2.131
511010067 0003059475	LIBRERO COLGANTE CON CERRADURA	2.131
511010067 0003059476	LIBRERO COLGANTE CON CERRADURA	2.131
511010067 0003059477	LIBRERO COLGANTE CON CERRADURA	2.131
511010067 0003059478	LIBRERO COLGANTE CON CERRADURA	2.131
511010067 0003059479	LIBRERO COLGANTE CON CERRADURA	2.131
511010067 0003059480	LIBRERO COLGANTE CON CERRADURA	2.131
511010067 0003059481	LIBRERO COLGANTE CON CERRADURA	2.131
511010067 0003059482	LIBRERO COLGANTE CON CERRADURA	2.131
511010067 0003059483	LIBRERO COLGANTE CON CERRADURA	2.131
511010067 0003059484	LIBRERO COLGANTE CON CERRADURA	2.131
511010067 0003059485	LIBRERO COLGANTE CON CERRADURA	2.131
511010067 0003059486	LIBRERO COLGANTE CON CERRADURA	2.131
511010067 0003059515	LIBRERO HORIZONTAL DE 1.80 X .45 X .75 mts. DE MADERA 4 DIVISIONES COLOR ENCINO	2.156
511010067 0003059625	LIBRERO DE PISO DE .86 X 1.77Mts ESTRUCTURA METALICA 4 ENTREPAÑOS EN MELAMINA	2.193
511010067 0003059639	LIBRERO 5 ENTREPAÑOS COLOR CHOCOLATE	2.200
511010067 0003059640	LIBRERO DE MADERA 5 REPIZAS	2.200
511010067 0003059700	LIBRERO DE CAOILLA EN MADERA CON 4 ENTREPAÑOS DE 1.45*1.20*.30 MTS.	2.223
511010067 0003059754	LIBERO DE 1.60 *.30*1.15 PARA SOBRE CUBIERTA CON 4 PUERTAS DE MADERA C/CAOBA	2.232
511010067 0003059755	LIBERO DE 1.60 *.30*1.15 PARA SOBRE CUBIERTA CON 4 PUERTAS DE MADERA C/CAOBA	2.232
511010067 0003059756	LIBERO DE 1.60 *.30*1.15 PARA SOBRE CUBIERTA CON 4 PUERTAS DE MADERA C/CAOBA	2.232
511010067 0003059757	LIBERO DE 1.60 *.30*1.15 PARA SOBRE CUBIERTA CON 4 PUERTAS DE MADERA C/CAOBA	2.232
511010067 0003059758	LIBERO DE 1.60 *.30*1.15 PARA SOBRE CUBIERTA CON 4 PUERTAS DE MADERA C/CAOBA	2.232
511010067 0003059759	LIBERO DE 1.60 *.30*1.15 PARA SOBRE CUBIERTA CON 4 PUERTAS DE MADERA C/CAOBA	2.232
511010067 0003059760	LIBERO DE 1.60 *.30*1.15 PARA SOBRE CUBIERTA CON 4 PUERTAS DE MADERA C/CAOBA	2.232

GOBIERNO DEL ESTADO DE AGUASCALIENTES
SECRETARÍA DE FINANZAS
BIENES MUEBLES
AL 31 DE DICIEMBRE DE 2019
(PESOS)

CÓDIGO	DESCRIPCIÓN DEL BIEN MUEBLE	VALOR EN LIBROS
511010067 0003059761	LIBERO DE 1.60 *.30*1.15 PARA SOBRE CUBIERTA CON 4 PUERTAS DE MADERA C/CAOBA	2.232
511010067 0003059762	LIBERO DE 1.60 *.30*1.15 PARA SOBRE CUBIERTA CON 4 PUERTAS DE MADERA C/CAOBA	2.232
511010067 0003059763	LIBERO DE 1.60 *.30*1.15 PARA SOBRE CUBIERTA CON 4 PUERTAS DE MADERA C/CAOBA	2.232
511010067 0003059764	LIBERO DE 1.60 *.30*1.15 PARA SOBRE CUBIERTA CON 4 PUERTAS DE MADERA C/CAOBA	2.232
511010067 0003059765	LIBRERO DE 1.60 *.30*1.15 PARA SOBRE CUBIERTA CON 4 PUERTAS DE MADERA C/CAOBA	2.232
511010067 0003059766	LIBRERO DE MADERA CON 1 ENTREPAÑO DE 1,60*,30*,85	2.232
511010067 0003059767	LIBRERO PARA SOBRE CUBIERTA DE MADERA CON 4 PUERTAS DE 1.60*.30*1.15 C/CAOBA	2.232
511010067 0003059768	LIBRERO PARA SOBRE CUBIERTA DE MADERA CON 4 PUERTAS DE 1.60*.30*1.15 C/CAOBA	2.232
511010067 0003059769	LIBRERO PARA SOBRE CUBIERTA DE MADERA CON 4 PUERTAS DE 1.60*.30*1.15 C/CAOBA	2.232
511010067 0003059770	LIBRERO PARA SOBRE CUBIERTA DE MADERA CON 4 PUERTAS DE 1.60*.30*1.15 C/CAOBA	2.232
511010067 0003059771	LIBRERO PARA SOBRE CUBIERTA DE MADERA CON 4 PUERTAS DE 1.60*.35*1.15 C/CAOBA	2.232
511010067 0003059772	LIBRERO PARA SOBRE CUBIERTA DE MADERA CON 4 PUERTAS DE 1.60*.35*1.15 C/CAOBA	2.232
511010067 0003059773	LIBRERO SOBRE CUBIERTA CON 3 PUERTAS EN MADERA DE 1.60*.30*1.15 MTS. EN NOGAL	2.232
511010067 0003059774	LIBRERO SOBRE CUBIERTA DE 1.60*.30*1.15 DE MADERA CON 4 PUERTAS, C/ TINTO Y NEGRO	2.232
511010067 0003059775	LIBRERO SOBRE CUBIERTA DE MADERA CON 4 PUERTAS DE 1.60*.30*1.15	2.232
511010067 0003059796	LIBRERO (CENTRO DE ENTRETENIMIENTO DURAZNO)	2.250
511010067 0003060093	LIBRERO DE PISO DE .84*.33*1.25 MTS. EN MADERA TERMINADO EN MELANINA	2.297
511010067 0003060094	LIBRERO SOBRE ESCRITORIO DE 1.05*.85*.40 CMS. DE MADERA TERMINADO EN MELANINA	2.297
511010067 0003060095	LIBRERO SOBRE ESCRITORIO DE 1.05*.85*.40 CMS. DE MADERA TERMINADO EN MELANINA	2.297
511010067 0003060206	LIBRERO (GABINETE UNIVERSAL DE 1.80*.80*.40MTS EN MELAMINA CON PUERTAS Y 4 ENTREPAÑOS CON CHAPA	2.353
511010067 0003060207	LIBRERO (GABINETE UNIVERSAL DE 1.80*.80*.40MTS EN MELAMINA CON PUERTAS Y 4 ENTREPAÑOS CON CHAPA	2.353
511010067 0003060208	LIBRERO (GABINETE UNIVERSAL DE 1.80*.80*.40MTS EN MELAMINA CON PUERTAS Y 4 ENTREPAÑOS CON CHAPA	2.353
511010067 0003060209	LIBRERO DE PISO DE 4 ENTRPAÑOS	2.358
511010067 0003060210	LIBRERO DE PISO DE 4 ENTRPAÑOS	2.358
511010067 0003060211	LIBRERO DE PISO DE 4 ENTRPAÑOS	2.358
511010067 0003060212	LIBRERO DE PISO DE 4 ENTRPAÑOS	2.358
511010067 0003060213	LIBRERO DE PISO DE 4 ENTRPAÑOS	2.358
511010067 0003060214	LIBRERO DE PISO DE 4 ENTRPAÑOS	2.358
511010067 0003060215	LIBRERO DE PISO DE 4 ENTRPAÑOS	2.358
511010067 0003060216	LIBRERO DE PISO DE 4 ENTRPAÑOS	2.358
511010067 0003060217	LIBRERO DE PISO DE 4 ENTRPAÑOS	2.358
511010067 0003060218	LIBRERO DE PISO DE 4 ENTRPAÑOS	2.358
511010067 0003060219	LIBRERO DE PISO DE 4 ENTRPAÑOS	2.358
511010067 0003060220	LIBRERO DE PISO DE 4 ENTRPAÑOS	2.358
511010067 0003060221	LIBRERO DE PISO DE 4 ENTRPAÑOS	2.358
511010067 0003060222	LIBRERO DE PISO DE 4 ENTRPAÑOS	2.358
511010067 0003060223	LIBRERO DE PISO DE 4 ENTRPAÑOS	2.358
511010067 0003060224	LIBRERO DE PISO DE 4 ENTRPAÑOS	2.358
511010067 0003060225	LIBRERO DE PISO DE 4 ENTRPAÑOS	2.358
511010067 0003060226	LIBRERO DE PISO DE 4 ENTRPAÑOS	2.358
511010067 0003060227	LIBRERO DE PISO DE 4 ENTRPAÑOS	2.358

GOBIERNO DEL ESTADO DE AGUASCALIENTES
SECRETARÍA DE FINANZAS
BIENES MUEBLES
AL 31 DE DICIEMBRE DE 2019
(PESOS)

CÓDIGO	DESCRIPCIÓN DEL BIEN MUEBLE	VALOR EN LIBROS
511010067 0003060576	LIBRERO DE PISO DE .86 X 1.77Mts ESTRUCTURA METALICA 4 ENTREPAÑOS EN MELAMINA	2.436
511010067 0003060599	LIBRERO DE 1.48*1.95*.30 DE MADERA C/CAOBA CON 10 ENTREPAÑOS	2.448
511010067 0003060650	LIBRERO 2 PUERTAS Y 2 ENTREPAÑOS DE 1.80 X .80 X .30 MTS.	2.457
511010067 0003060711	LIBRERO 5 REPISAS	2.499
511010067 0003060933	LIBRERO SOBRE CREDENZA 1.60 COLOR GRIS CON NEGRO	2.587
511010067 0003061032	LIBRERO DE PISO DE 1.80*1.20*.40 MTS EN MELAMINA CON PUERTAS ABATIBLES 3 ENTREPAÑOS CON CHAPA	2.629
511010067 0003061078	LIBRERO FORTTE MAPLE ESTRUCTURA ALUMINIO	2.653
511010067 0003061079	LIBRERO FORTTE MAPLE ESTRUCTURA ALUMINIO	2.653
511010067 0003061080	LIBRERO FORTTE MAPLE ESTRUCTURA ALUMINIO	2.653
511010067 0003061081	LIBRERO FORTTE MAPLE ESTRUCTURA ALUMINIO	2.653
511010067 0003061082	LIBRERO FORTTE MAPLE ESTRUCTURA ALUMINIO	2.653
511010067 0003061083	LIBRERO FORTTE MAPLE ESTRUCTURA ALUMINIO	2.653
511010067 0003061090	LIBRERO COLGANTE DE MADERA EN MELAMINA CON PUERTA	2.661
511010067 0003061091	LIBRERO COLGANTE DE MADERA EN MELAMINA CON PUERTA	2.661
511010067 0003061092	LIBRERO COLGANTE DE MADERA EN MELAMINA CON PUERTA	2.661
511010067 0003061093	LIBRERO COLGANTE DE MADERA EN MELAMINA CON PUERTA	2.661
511010067 0003061094	LIBRERO COLGANTE DE MADERA EN MELAMINA CON PUERTA	2.661
511010067 0003061095	LIBRERO COLGANTE DE MADERA EN MELAMINA CON PUERTA	2.661
511010067 0003061096	LIBRERO COLGANTE DE MADERA EN MELAMINA CON PUERTA	2.661
511010067 0003061097	LIBRERO COLGANTE DE MADERA EN MELAMINA CON PUERTA	2.661
511010067 0003061098	LIBRERO COLGANTE DE MADERA EN MELAMINA CON PUERTA	2.661
511010067 0003061099	LIBRERO COLGANTE DE MADERA EN MELAMINA CON PUERTA	2.661
511010067 0003061100	LIBRERO COLGANTE DE MADERA EN MELAMINA CON PUERTA	2.661
511010067 0003061101	LIBRERO COLGANTE DE MADERA EN MELAMINA CON PUERTA	2.661
511010067 0003061102	LIBRERO COLGANTE DE MADERA EN MELAMINA CON PUERTA	2.661
511010067 0003061103	LIBRERO COLGANTE DE MADERA EN MELAMINA CON PUERTA	2.661
511010067 0003061104	LIBRERO COLGANTE DE MADERA EN MELAMINA CON PUERTA	2.661
511010067 0003061105	LIBRERO COLGANTE DE MADERA EN MELAMINA CON PUERTA	2.661
511010067 0003061106	LIBRERO COLGANTE DE MADERA EN MELAMINA CON PUERTA	2.661
511010067 0003061107	LIBRERO COLGANTE DE MADERA EN MELAMINA CON PUERTA	2.661
511010067 0003061108	LIBRERO COLGANTE DE MADERA EN MELAMINA CON PUERTA	2.661
511010067 0003061109	LIBRERO COLGANTE DE MADERA EN MELAMINA CON PUERTA	2.661
511010067 0003061110	LIBRERO COLGANTE DE MADERA EN MELAMINA CON PUERTA	2.661
511010067 0003061111	LIBRERO COLGANTE DE MADERA EN MELAMINA CON PUERTA	2.661
511010067 0003061112	LIBRERO COLGANTE DE MADERA EN MELAMINA CON PUERTA	2.661
511010067 0003061113	LIBRERO COLGANTE DE MADERA EN MELAMINA CON PUERTA	2.661
511010067 0003061145	LIBRERO EJECUTIVO SOBRE CREDENZA1.60*40*1.00 MTS MADERA TERMINADA EN MEDAMINA COLOR CAOBA	2.673
511010067 0003061226	LIBRERO DE MADERA	2.703
511010067 0003061310	LIBRERO DE PISO	2.731
511010067 0003061311	LIBRERO DE PISO	2.731
511010067 0003061312	LIBRERO DE PISO	2.731
511010067 0003061423	LIBRERO DE 1,20*,40*1,78 MTS. VERTICAL 2 ENTREPAÑOS 2 PUERTAS	2.789

GOBIERNO DEL ESTADO DE AGUASCALIENTES
SECRETARÍA DE FINANZAS
BIENES MUEBLES
AL 31 DE DICIEMBRE DE 2019
(PESOS)

CÓDIGO	DESCRIPCIÓN DEL BIEN MUEBLE	VALOR EN LIBROS
511010067 0003061424	LIBRERO DE 1,20*,40*1,78 MTS. VERTICAL 2 ENTREPAÑOS 2 PUERTAS	2.789
511010067 0003061538	LIBRERO DE MADERA 2 PUERTAS TERMINADO EN MELAMINA COLOR MAPLE	2.830
511010067 0003061539	LIBRERO SOBRE CREDENZA DE 1.58*.40*1.00 MTS. EN MADERA TERMINADO EN MELANINA	2.830
511010067 0003061783	LIBRERO EN MELAMINA 3 ENTREPAÑOS COLOR ORCE 60X30X90CMS.	2.900
511010067 0003061784	LIBRERO EN MELAMINA 3 ENTREPAÑOS COLOR ORCE 60X30X90CMS.	2.900
511010067 0003061827	LIBRERO (REVISTERO) DE 2,10*,90 MTS. COLOR BEIGE	2.914
511010067 0003061828	LIBRERO DE 2,10*,90 MTS. COLOR BEIGE	2.914
511010067 0003061829	LIBRERO DE 2,10*,90 MTS. COLOR BEIGE	2.914
511010067 0003061830	LIBRERO DE 2,10*,90 MTS. COLOR BEIGE	2.914
511010067 0003061831	LIBRERO DE 2,10*,90 MTS. COLOR BEIGE	2.914
511010067 0003061832	LIBRERO DE 2,10*,90 MTS. COLOR BEIGE	2.914
511010067 0003061833	LIBRERO DE 2,10*,90 MTS. COLOR BEIGE	2.914
511010067 0003061834	LIBRERO DE 2,10*,90 MTS. COLOR BEIGE	2.914
511010067 0003061835	LIBRERO DE 2,10*,90 MTS. COLOR BEIGE	2.914
511010067 0003061836	LIBRERO DE 2,10*,90 MTS. COLOR BEIGE	2.914
511010067 0003062005	LIBRERO VERTICAL DE MADERA 3 DIVICIONES 2 PUERTAS TERMINADO EN MELAMINA	3.028
511010067 0003062178	LIBRERO LINEA JUVENIL	3.161
511010067 0003062179	LIBRERO LINEA JUVENIL	3.161
511010067 0003062180	LIBRERO LINEA JUVENIL	3.161
511010067 0003062181	LIBRERO LINEA JUVENIL	3.161
511010067 0003062182	LIBRERO LINEA JUVENIL	3.161
511010067 0003062255	LIBRERO SOBRE CREDENZA	3.221
511010067 0003062288	LIBRERO EN MELAMINA 5 ENTREPAÑOS COLOR ORCE 60X30X1.20MTS	3.248
511010067 0003062398	LIBRERO VERTICAL DE 1.20*1.16*.30MTS. EN MADERA TERMINADO EN MELAMINA SIN PUERTAS COLOR GRAFITO	3.324
511010067 0003062399	LIBRERO VERTICAL DE 1.20*1.16*.30MTS. EN MADERA TERMINADO EN MELAMINA SIN PUERTAS COLOR GRAFITO	3.324
511010067 0003062400	LIBRERO VERTICAL DE 1.20*1.16*.30MTS. EN MADERA TERMINADO EN MELAMINA SIN PUERTAS COLOR GRAFITO	3.324
511010067 0003062401	LIBRERO VERTICAL DE 1.20*1.16*.30MTS. EN MADERA TERMINADO EN MELAMINA SIN PUERTAS COLOR GRAFITO	3.324
511010067 0003062764	LIBRERO SOBRE CREDENZA CON ENTREPAÑOS COLOR GRAFITO/NEGRO	3.536
511010067 0003063028	LIBRERO VERTICAL DE 1.20*2.40*.30MTS. EN MADERA TERMINADO EN MELAMINA CON PUERTAS CON CHAPA COLOR GRAFITO	3.749
511010067 0003063029	LIBRERO VERTICAL DE 1.20*2.40*.30MTS. EN MADERA TERMINADO EN MELAMINA CON PUERTAS CON CHAPA COLOR GRAFITO	3.749
511010067 0003063030	LIBRERO VERTICAL DE 1.20*2.40*.30MTS. EN MADERA TERMINADO EN MELAMINA CON PUERTAS CON CHAPA COLOR GRAFITO	3.749
511010067 0003063031	LIBRERO VERTICAL DE 1.20*2.40*.30MTS. EN MADERA TERMINADO EN MELAMINA SIN PUERTAS COLOR GRAFITO	3.749
511010067 0003063191	LIBRERO DE 2.40*1.20*.40 MTS. DE MADERA EN MELAMINA CON 7 ENTREPAÑOS C/NEGRO	3.900
511010067 0003063192	LIBRERO DE 2.40*1.20*.40 MTS. DE MADERA EN MELAMINA CON 7 ENTREPAÑOS C/NEGRO	3.900
511010067 0003063193	LIBRERO DE 2.40*1.20*.40 MTS. DE MADERA EN MELAMINA CON 7 ENTREPAÑOS C/NEGRO	3.900
511010067 0003063292	LIBRERO DE 1.80X.35X1.05 MTS. EN MADERA CON 2 ENTREPAÑOS	3.983
511010067 0003063471	LIBRERO CON 3 CAJONES PAPELEROS Y 2 (CAJONES) ARCHIVEROS Y UNA PUERTA ABATIBLE CON ENTREPAÑO (INTERNO) EN LA PARTE INFERIOR, MEDIDAS 1.55 X 1.40 X 40 CM.CON 2 ENTREPAÑOS DIVIDIDOS	4.060

GOBIERNO DEL ESTADO DE AGUASCALIENTES
SECRETARÍA DE FINANZAS
BIENES MUEBLES
AL 31 DE DICIEMBRE DE 2019
(PESOS)

CÓDIGO	DESCRIPCIÓN DEL BIEN MUEBLE	VALOR EN LIBROS
511010067 0003063526	LIBRERO DE 1.80 CON 4 DIVISIONES	4.130
511010067 0003063527	LIBRERO DE 1.80 CON 4 DIVISIONES	4.130
511010067 0003063618	LIBRERO DE 1,70 X 2,24 X,35 EN MADERA	4.200
511010067 0003064296	LIBRERO EJECUTIVO TIPO ARMARIO DE MADERA CON 2 PUERTAS	4.715
511010067 0003064297	LIBRERO EJECUTIVO TIPO ARMARIO DE MADERA CON 2 PUERTAS	4.715
511010067 0003064355	LIBRERO SUPERIOR SOBRE MAMPARA DE .60*.28*.20 CMS.	4.803
511010067 0003064356	LIBRERO SUPERIOR SOBRE MAMPARA DE .60*.28*.20 CMS.	4.803
511010067 0003064357	LIBRERO SUPERIOR SOBRE MAMPARA DE .60*.28*.20 CMS.	4.803
511010067 0003064358	LIBRERO SUPERIOR SOBRE MAMPARA DE .60*.28*.20 CMS.	4.803
511010067 0003064439	LIBRERO PARA CREDENZA 1.80 EN MADERA TERMINADO EN CAOBA CON CHAPA DE NOGAL DE 8 DIVISIONES Y 1 PUERTA	4.860
511010067 0003064946	LIBRERO DE 1.80*1.30*.30 PARA CREDENZA 3 ENTREPAÑOS 1 PUERTA	5.191
511010067 0003065001	MUEBLE TIPO LIBRERO	5.220
511010067 0003065192	LIBRERO DE 1.50*3.65*.40 DE MADERA CAOBILLA BARNIZADO CON 4 PUERTAS Y 12 ENTREPAÑOS	5.423
511010067 0003067154	LIBRERO DE 2.26*2.40 mts. 4 PUERTAS 3 ENTREPAÑOS	8.200
511010067 0003067643	LIBRERO 2,00*1,07*36 MTS. 6 SECCIONES COLOR NEGRO	9.060
511010067 0003067644	LIBRERO 2,00*1,07*36 MTS. 6 SECCIONES COLOR NEGRO	9.060
511010067 0003067645	LIBRERO 2,00*1,07*36 MTS. 6 SECCIONES COLOR NEGRO	9.060
511010067 0003067646	LIBRERO 2,00*1,07*36 MTS. 6 SECCIONES COLOR NEGRO	9.060
511010067 0003067647	LIBRERO 2,00*1,07*36 MTS. 6 SECCIONES COLOR NEGRO	9.060
511010067 0003067648	LIBRERO 2,00*1,07*36 MTS. 6 SECCIONES COLOR NEGRO	9.060
511010067 0003067649	LIBRERO 2,00*1,07*36 MTS. 6 SECCIONES COLOR NEGRO	9.060
511010067 0003067650	LIBRERO 2,00*1,07*36 MTS. 6 SECCIONES COLOR NEGRO	9.060
511010067 0003067979	LIBRERO EN 3 SECCIONES CHAPA CAOBA DE 2,20* 2,10*.40 MTS.	9.450
511010067 0003068689	MUEBLE (CONTENEDOR) LIBRERO DE 3 ENTREPAÑOS Y 2 PUERTAS	10.250
511010067 0003069069	LIBRERO EJECUTIVO 5 SECCIONES, DE 1.07 X 1.68 CON CHAPA DE MADERA	10.608
511010067 0003069070	LIBRERO EJECUTIVO 5 SECCIONES, DE 1.07 X 1.68 CON CHAPA DE MADERA	10.608
511010067 0003069071	LIBRERO EJECUTIVO 5 SECCIONES, DE 1.07 X 1.68 CON CHAPA DE MADERA	10.608
511010067 0003069493	LIBRERO EJECUTIVO 5 SECCIONES MEDIDAS 1.07*1.68M	11.306
511010067 0003069494	LIBRERO EJECUTIVO 5 SECCIONES MEDIDAS 1.07*1.68M	11.306
511010067 0003069495	LIBRERO EJECUTIVO 5 SECCIONES MEDIDAS 1.07*1.68M	11.306
511010067 0003069496	LIBRERO EJECUTIVO 5 SECCIONES MEDIDAS 1.07*1.68M	11.306
511010067 0003069497	LIBRERO EJECUTIVO 5 SECCIONES MEDIDAS 1.07*1.68M	11.306
511010067 0003069499	LIBRERO DE 4 ENTREPAÑOS	11.316
511010067 0003069500	LIBRERO DE 4 ENTREPAÑOS	11.316
511010067 0003070431	LIBRERO DE 2,00*1,20*.30 MTS. CON 2 ENTREPAÑOS	13.200
511010067 0003071696	LIBRERO DE PISO DE 1.90*1.40*.30 MTS. EN MADERA BANAK NOGAL	15.550
511010067 0003071821	LIBRERO SOBRE CREDENZA	15.870
511010067 0003072433	LIBRERO DE 2.44*1.65*.31 MTS. TERMINADO EN POLYESTER DE 3 ENTREPAÑOS	17.825
511010067 0003075240	LIBRERO DE BIBLIOTECA CON 14 ENTREPAÑOS	39.500
511010067 0003080085	LIBERO DE MADERA 7 ENTREPAÑOS	1
511010067 0003080087	LIBRERO 1,50 * ,30 * 1,00 EN MADERA CON 4 PUERTAS	1
511010067 0003080088	LIBRERO 1,70 * ,30 * 1,00 EN MADERA CON 4 PUERTAS	1

GOBIERNO DEL ESTADO DE AGUASCALIENTES
SECRETARÍA DE FINANZAS
BIENES MUEBLES
AL 31 DE DICIEMBRE DE 2019
(PESOS)

CÓDIGO	DESCRIPCIÓN DEL BIEN MUEBLE	VALOR EN LIBROS
511010067 0003080089	LIBRERO DE 1,76*1,05*,35 MTS. CON 4 PUERTAS	1
511010067 0003080090	LIBRERO DE 1,90*,30*1,15 DE 1 ENTREPAÑO EN MELAMINA Y 4 PUERTAS EN CHAPA DE CAOBA	1
511010067 0003080091	LIBRERO DE 1.20 * 2.00 MTS DE PISO 4 ENTREPAÑOS DE MADERA COLOR ENCINO	1.644
511010067 0003080093	LIBRERO DE MADERA	1
511010067 0003080095	LIBRERO DE MADERA 3 DIVISIONES	1
511010067 0003080096	LIBRERO DE MADERA C/4 DIVISIONES	1
511010067 0003080097	LIBRERO DE MADERA C/4 ENTREPAÑOS	1
511010067 0003080098	LIBRERO DE MADERA C/5 ENTREPAÑOS	1
511010067 0003080099	LIBRERO DE MADERA CON 1 ENTREPAÑO 4 PUERTAS ACABADO EN CHAPA DE CAOBA DE 1,70*1,15*,30	1
511010067 0003080100	LIBRERO DE MADERA CON 2 PUERTAS Y 4 ENTREPAÑOS	1
511010067 0003080101	LIBRERO DE MADERA CON 3 DIVISIONES	1
511010067 0003080102	LIBRERO DE MADERA CON 4 ENTREPAÑOS Y 2 PUERTAS	1
511010067 0003080104	LIBRERO DE MADERA DE 4 DIVISIONES EN MADERA (1.00*1.60*.31)	4.348
511010067 0003080105	LIBRERO DE MADERA PLUMEADA (COMPLEMENTO CREDENZA)	1
511010067 0003080106	LIBRERO DE MADERA PUERTAS DE VIDRIO	1
511010067 0003080107	LIBRERO DE PISO DE MALAMINA DE 1.80* 1.20* .30 CON 3 ENTREPAÑOS COLOR CAOBA.	2.656
511010067 0003080108	LIBRERO EN MADERA COLOR CAFE 5 DIVISIONES .51*.40*1.30 MTS.	1
511010067 0003086764	LIBRERO SUPERIOR	2.166
511010067 0003087488	LIBRERO	3.520
511010067 0003087489	LIBRERO	3.520
511010067 0003090015	LIBRERO	2.047
511010067 0003090016	LIBRERO	2.047
511010067 0003090017	LIBRERO	2.047
511010067 0003090018	LIBRERO	2.047
511010067 0003090218	LIBRERO	2.146
511010067 0003090219	LIBRERO	2.146
511010067 0003091071	LIBRERO	20.365
511010067 0003091239	LIBRERO	2.844
511010067 0003091277	LIBRERO	13.500
511010067 0003091859	LIBRERO	15.200
511010067 0003091954	LIBRERO	2.656
511010067 0003091955	LIBRERO	2.656
511010067 0003091956	LIBRERO	2.656
511010067 0003093138	LIBRERO	1.361
511010067 0003093139	LIBRERO	1.361
511010067 0003093140	LIBRERO	1.361
511010067 0003093175	LIBRERO	2.083
511010067 0003093514	LIBRERO	3.169
511010067 0003093515	LIBRERO	3.169
511010067 0003093516	LIBRERO	1.936
511010067 0003093517	LIBRERO	1.936
511010067 0003093762	LIBRERO	1
511010067 0003093763	LIBRERO	1

GOBIERNO DEL ESTADO DE AGUASCALIENTES
SECRETARÍA DE FINANZAS
BIENES MUEBLES
AL 31 DE DICIEMBRE DE 2019
(PESOS)

CÓDIGO	DESCRIPCIÓN DEL BIEN MUEBLE	VALOR EN LIBROS
511010067 0003094583	LIBRERO	3.100
511010067 0003094584	LIBRERO	3.100
511010067 0003094585	LIBRERO	3.100
511010067 0003094586	LIBRERO	3.100
511010067 0003096446	LIBRERO	2.357
511010067 0003096505	LIBRERO	12.748
511010067 0003096522	LIBRERO	2.357
511010067 0003096523	LIBRERO	2.357
511010067 0003096814	LIBRERO	2.429
511010067 0003098690	LIBRERO BAJO (ARMANDO CON 3 ENTREPAÑOS)	3.364
511010067 0003099111	LIBRERO	2.494
511010067 0003099112	LIBRERO	2.494
511010067 0003099113	LIBRERO	2.494
511010067 0003099132	LIBRERO	2.287
511010067 0003099133	LIBRERO	2.287
511010067 0003099134	LIBRERO	2.287
511010067 0003099135	LIBRERO	2.287
511010067 0003099136	LIBRERO	2.287
511010067 0003099137	LIBRERO	2.287
511010067 0003099138	LIBRERO	2.287
511010067 0003100265	LIBRERO	2.357
511010067 0003100428	LIBRERO	0
511010067 0003100429	LIBRERO	0
511010067 0003102840	LIBRERO	3.164
511010067 0003102841	LIBRERO	3.164
511010067 0003102842	LIBRERO	3.164
511010067 0003102843	LIBRERO	3.164
511010067 0003107437	LIBRERO 5 ENTREPALOS	1
511010067 0003107596	LIBRERO MADERA 13 DIV. HECHIZOS	1
511010067 0003107616	LIBRERO MAD. 3 DIV.	1
511010067 0003107797	LIBRO DE MADERA 5 ENT.	1
511010067 0003107803	LIBRERO DE 2 ENTREPAÑOS	1
511010067 0003107804	LIBRERO DE 2 ENTREPAÑOS	1
511010067 0003107833	LIBRERO DE 2 DIV. MADERA	1
511010067 0003108025	LIBRERO 5 ENTREPAÑOS	1
511010067 0003108029	LIBRERO 6 DIVISIONES EMPOTRADO	1
511010067 0003108161	LIBRERO MADERA 4 DIV.	1
511010067 0003109328	LIBRERO	4.582
511010067 0003109329	LIBRERO	4.582
511010067 0003109330	LIBRERO	4.582
511010067 0003109331	LIBRERO	4.582
511010067 0003109332	LIBRERO	4.582
511010067 0003109333	LIBRERO	4.582

GOBIERNO DEL ESTADO DE AGUASCALIENTES
SECRETARÍA DE FINANZAS
BIENES MUEBLES
AL 31 DE DICIEMBRE DE 2019
(PESOS)

CÓDIGO	DESCRIPCIÓN DEL BIEN MUEBLE	VALOR EN LIBROS
511010067 0003110088	LIBRERO	3.468
511010067 0003110089	LIBRERO	3.468
511010067 0003110090	LIBRERO	3.468
511010067 0003110091	LIBRERO	3.468
511010067 0003110092	LIBRERO	3.468
511010067 0003110093	LIBRERO	3.468
511010067 0003110094	LIBRERO	3.468
511010067 0003110095	LIBRERO	3.468
511010067 0003110123	LIBRERO	2.429
511010067 0003111647	LIBRERO	4.176
511010067 0003111648	LIBRERO	4.176
511010067 0003111649	LIBRERO	3.248
511010067 0003111650	LIBRERO	3.248
511010067 0003114061	LIBRERO VERTICAL DE ENTREPAÑOS CON PUERTAS Y CHAPA DE SEGURIDAD	6.506
511010067 0003114062	LIBRERO VERTICAL DE ENTREPAÑOS CON PUERTAS Y CHAPARA DE SEGURIDAD	6.506
511010067 0003114063	LIBRERO VERTICAL DE ENTREPAÑOS CON PUERTAS Y CHAPA DE SEGURIDAD	6.506
511010067 0003114064	LIBRERO PARA COLGAR EN PARED O FLOTANTE	3.125
511010067 0003114065	LIBRERO BAJO HORIZONTAL TIPO CREDENZA PARA CARPETAS	5.185
511010070 0003021579	CAJA FUERTE EMPOTRADA EN LA PARED	1
511010070 0003022246	CAJA FUERTE	1
511010070 0003022247	CAJA FUERTE	1
511010070 0003022248	CAJA FUERTE	1
511010070 0003022249	CAJA FUERTE	1
511010070 0003022250	CAJA FUERTE	1
511010070 0003022252	CAJA FUERTE	1
511010070 0003022253	CAJA FUERTE	1
511010070 0003022254	CAJA FUERTE	1
511010070 0003022255	CAJA FUERTE	1
511010070 0003022256	CAJA FUERTE	1
511010070 0003022257	CAJA FUERTE	1
511010070 0003022258	CAJA FUERTE	1
511010070 0003022259	CAJA FUERTE	1
511010070 0003022260	CAJA FUERTE	1
511010070 0003022261	CAJA FUERTE	1
511010070 0003022262	CAJA FUERTE	1
511010070 0003022263	CAJA FUERTE	1
511010070 0003022264	CAJA FUERTE	1
511010070 0003022265	CAJA FUERTE	1
511010070 0003022266	CAJA FUERTE	1
511010070 0003022267	CAJA FUERTE	1
511010070 0003022268	CAJA FUERTE	1
511010070 0003022269	CAJA FUERTE	1
511010070 0003022271	CAJA FUERTE	1

GOBIERNO DEL ESTADO DE AGUASCALIENTES
SECRETARÍA DE FINANZAS
BIENES MUEBLES
AL 31 DE DICIEMBRE DE 2019
(PESOS)

CÓDIGO	DESCRIPCIÓN DEL BIEN MUEBLE	VALOR EN LIBROS
511010070 0003022272	CAJA FUERTE	1
511010070 0003022273	CAJA FUERTE	1
511010070 0003022274	CAJA FUERTE	1
511010070 0003022275	CAJA FUERTE	1
511010070 0003022276	CAJA FUERTE DE METAL	1
511010070 0003022277	CAJA FUERTE DE METAL	1
511010070 0003022278	CAJA FURTE	1
511010070 0003047396	CAJA FUERTE	469
511010070 0003047592	CAJA FUERTE CAP. 8.49L	485
511010070 0003047608	CAJA FUERTE CAP. 8.49L	485
511010070 0003052264	CAJA FUERTE C/GRIS	999
511010070 0003053594	CAJA FUERTE	1.176
511010070 0003057447	CAJA FUERTE DE .42X.42X.45 CMS. METALICA CON RUEDAS C/GRIS	1.714
511010070 0003058915	CAJA FUERTE	1.943
511010070 0003058947	CAJA FUERTE	1.957
511010070 0003060098	CAJA FUERTE DIGITAL	2.299
511010070 0003060187	CAJA FUERTE CAPACIDAD 33.6 L SENTRY	2.339
511010070 0003068136	CAJA FUERTE DE TRIPLE COMBINACION DE ,55",55 Y ,65 CMS	9.740
511010070 0003070924	CAJA DE SEGURIDAD DE 1.50 DE ALTO X ,60 DE FRENTE*65 DE FONDO CON COMBINACION MECANICA METALICA	14.094
511010070 0003072139	CAJA METALICA PARA GUARDAR FONDO REVOLVENTE COLOR GRIS	16.900
511010070 0003074761	CAJA NEMA	28.175
511010070 0003074762	CAJA NEMA	28.175
511010070 0003074763	CAJA NEMA	28.175
511010070 0003074764	CAJA NEMA	28.175
511010070 0003074765	CAJA NEMA	28.175
511010070 0003074766	CAJA NEMA	28.175
511010070 0003080071	CAJA FUERTE	1
511010070 0003080072	CAJA FUERTE	1
511010070 0003080073	CAJA FUERTE	1
511010070 0003080074	CAJA FUERTE	1
511010070 0003080075	CAJA FUERTE	1
511010070 0003080076	CAJA FUERTE	1
511010070 0003080077	CAJA FUERTE	1
511010070 0003080078	CAJA FUERTE	1
511010070 0003080080	CAJA FUERTE	1
511010070 0003080081	CAJA FUERTE	1
511010070 0003080082	CAJA FUERTE COLOR GRIS	1
511010070 0003080083	CAJA FUERTE COLOR NEGRO	6.500
511010070 0003080084	CAJA FURTE	1
511010072 0003029445	PERCHERO	1
511010072 0003029446	PERCHERO	1
511010072 0003029447	PERCHERO	1

GOBIERNO DEL ESTADO DE AGUASCALIENTES
SECRETARÍA DE FINANZAS
BIENES MUEBLES
AL 31 DE DICIEMBRE DE 2019
(PESOS)

CÓDIGO	DESCRIPCIÓN DEL BIEN MUEBLE	VALOR EN LIBROS
511010072 0003029448	PERCHERO	1
511010072 0003029449	PERCHERO	1
511010072 0003029450	PERCHERO	1
511010072 0003029451	PERCHERO	1
511010072 0003029452	PERCHERO DE METAL O MADERA	1
511010072 0003029453	PERCHERO	1
511010072 0003029454	PERCHERO	1
511010072 0003029455	PERCHERO	1
511010072 0003029456	PERCHERO	1
511010072 0003029457	PERCHERO	1
511010072 0003029458	PERCHERO	1
511010072 0003029459	PERCHERO	1
511010072 0003029460	PERCHERO	1
511010072 0003029461	PERCHERO	1
511010072 0003029462	PERCHERO	1
511010072 0003029463	PERCHERO	1
511010072 0003029464	PERCHERO	1
511010072 0003029465	PERCHERO DE MADERA	1
511010072 0003029466	PERCHERO DE MADERA	1
511010072 0003029467	PERCHERO DE MADERA	1
511010072 0003029468	PERCHERO DE MADERA	1
511010072 0003029469	PERCHERO DE MADERA	1
511010072 0003029476	PERCHERO DE MADERA	1
511010072 0003029477	PERCHERO DE MADERA	1
511010072 0003029478	PERCHERO DE MADERA	1
511010072 0003029479	PERCHERO DE MADERA	1
511010072 0003029480	PERCHERO DE MADERA	1
511010072 0003029481	PERCHERO DE MADERA	1
511010072 0003029482	PERCHERO DE MADERA	1
511010072 0003029483	PERCHERO DE MADERA	1
511010072 0003029484	PERCHERO DE MADERA	1
511010072 0003029485	PERCHERO DE MADERA	1
511010072 0003029486	PERCHERO DE MADERA	1
511010072 0003029487	PERCHERO DE MADERA	1
511010072 0003029488	PERCHERO DE MADERA	1
511010072 0003029489	PERCHERO DE MADERA COLOR CAOBA	1
511010072 0003029490	PERCHERO DE METAL	1
511010072 0003029491	PERCHERO DE METAL	1
511010072 0003029492	PERCHERO DE METAL	1
511010072 0003029493	PERCHERO DE METAL	1
511010072 0003029494	PERCHERO DE METAL	1
511010072 0003029495	PERCHERO DE METAL COLOR BLANCO	1
511010072 0003029496	PERCHERO DE PEDESTAL	1

GOBIERNO DEL ESTADO DE AGUASCALIENTES
SECRETARÍA DE FINANZAS
BIENES MUEBLES
AL 31 DE DICIEMBRE DE 2019
(PESOS)

CÓDIGO	DESCRIPCIÓN DEL BIEN MUEBLE	VALOR EN LIBROS
511010072 0003029497	PERCHERO DE PEDESTAL DE MADERA	1
511010072 0003029498	PERCHERO METALICO	1
511010072 0003029499	PERCHERO METALICO	1
511010072 0003029500	PERCHERO METALICO	1
511010072 0003029501	PERCHERO METALICO	1
511010072 0003029502	PERCHERO METALICO	1
511010072 0003029503	PERCHERO METALICO	1
511010072 0003029504	PERCHERO METALICO	1
511010072 0003029505	PERCHERO METALICO	1
511010072 0003029506	PERCHERO METALICO	1
511010072 0003029507	PERCHERO DE MADERA	1
511010072 0003044705	PERCHERO DE PEDESTAL NEGRO	311
511010072 0003045068	PERCHERO METALICO COLOR NEGRO DE 1.70	342
511010072 0003045069	PERCHERO METALICO COLOR NEGRO DE 1.70	342
511010072 0003045070	PERCHERO METALICO COLOR NEGRO DE 1.70	342
511010072 0003045071	PERCHERO METALICO COLOR NEGRO DE 1.70	342
511010072 0003045072	PERCHERO METALICO COLOR NEGRO DE 1.70	342
511010072 0003045073	PERCHERO METALICO COLOR NEGRO DE 1.70	342
511010072 0003045074	PERCHERO METALICO COLOR NEGRO DE 1.70	342
511010072 0003045075	PERCHERO METALICO COLOR NEGRO DE 1.70	342
511010072 0003045076	PERCHERO METALICO COLOR NEGRO DE 1.70	342
511010072 0003045077	PERCHERO METALICO COLOR NEGRO DE 1.70	342
511010072 0003045078	PERCHERO METALICO COLOR NEGRO DE 1.70	342
511010072 0003045079	PERCHERO METALICO COLOR NEGRO DE 1.70	342
511010072 0003045080	PERCHERO METALICO COLOR NEGRO DE 1.70	342
511010072 0003045081	PERCHERO METALICO COLOR NEGRO DE 1.70	342
511010072 0003045082	PERCHERO METALICO COLOR NEGRO DE 1.70	342
511010072 0003045083	PERCHERO METALICO COLOR NEGRO DE 1.70	342
511010072 0003047704	PERCHERO DE PEDESTAL COLOR NEGRO	498
511010072 0003047705	PERCHERO DE PEDESTAL COLOR NEGRO	498
511010072 0003047715	PERCHERO METALICO COLOR GRIS	499
511010072 0003047716	PERCHERO METALICO DE 4 BASTONES	499
511010072 0003048456	PERCHERO METALICO DE TUBULAR	538
511010072 0003048457	PERCHERO METALICO DE TUBULAR	538
511010072 0003048458	PERCHERO METALICO DE TUBULAR	538
511010072 0003048459	PERCHERO METALICO DE TUBULAR	538
511010072 0003048460	PERCHERO METALICO DE TUBULAR	538
511010072 0003048461	PERCHERO METALICO DE TUBULAR	538
511010072 0003048462	PERCHERO METALICO DE TUBULAR	538
511010072 0003048463	PERCHERO METALICO DE TUBULAR	538
511010072 0003048464	PERCHERO METALICO DE TUBULAR	538
511010072 0003048465	PERCHERO METALICO DE TUBULAR	538
511010072 0003048466	PERCHERO METALICO DE TUBULAR	538

GOBIERNO DEL ESTADO DE AGUASCALIENTES
SECRETARÍA DE FINANZAS
BIENES MUEBLES
AL 31 DE DICIEMBRE DE 2019
(PESOS)

CÓDIGO	DESCRIPCIÓN DEL BIEN MUEBLE	VALOR EN LIBROS
511010072 0003048467	PERCHERO METALICO DE TUBULAR	538
511010072 0003048468	PERCHERO METALICO DE TUBULAR	538
511010072 0003048469	PERCHERO METALICO DE TUBULAR	538
511010072 0003049452	PERCHERO DE PISO EN MADERA	640
511010072 0003049511	PERCHERO DE PEDESTAL EN MADERA DE 4 GANCHOS	651
511010072 0003049564	PERCHERO DE PISO METALICO	661
511010072 0003049565	PERCHERO DE PISO METALICO	661
511010072 0003049566	PERCHERO DE PISO METALICO	661
511010072 0003049567	PERCHERO DE PISO METALICO	661
511010072 0003049568	PERCHERO DE PISO METALICO	661
511010072 0003049569	PERCHERO DE PISO METALICO	661
511010072 0003049570	PERCHERO DE PISO METALICO	661
511010072 0003049571	PERCHERO DE PISO METALICO	661
511010072 0003050246	PERCHERO 4 GANCHOS DOBLES	754
511010072 0003050247	PERCHERO 4 GANCHOS DOBLES	754
511010072 0003050248	PERCHERO 4 GANCHOS DOBLES	754
511010072 0003050249	PERCHERO 4 GANCHOS DOBLES	754
511010072 0003050250	PERCHERO 4 GANCHOS DOBLES	754
511010072 0003050251	PERCHERO 4 GANCHOS DOBLES	754
511010072 0003050252	PERCHERO 4 GANCHOS DOBLES	754
511010072 0003050253	PERCHERO 4 GANCHOS DOBLES	754
511010072 0003050254	PERCHERO 4 GANCHOS DOBLES	754
511010072 0003050255	PERCHERO 4 GANCHOS DOBLES	754
511010072 0003050256	PERCHERO 4 GANCHOS DOBLES	754
511010072 0003050257	PERCHERO 4 GANCHOS DOBLES	754
511010072 0003050258	PERCHERO 4 GANCHOS DOBLES	754
511010072 0003050259	PERCHERO 4 GANCHOS DOBLES	754
511010072 0003050260	PERCHERO 4 GANCHOS DOBLES	754
511010072 0003051599	PERCHERO DE METAL COLOR CAFE	926
511010072 0003054256	PERCHERO CROMADO CON ACCESORIOS NEGRO EN PL-STICO	1.284
511010072 0003054257	PERCHERO CROMADO CON ACCESORIOS NEGRO EN PL-STICO	1.284
511010072 0003054258	PERCHERO CROMADO CON ACCESORIOS NEGRO EN PL-STICO	1.284
511010072 0003054259	PERCHERO CROMADO CON ACCESORIOS NEGRO EN PL-STICO	1.284
511010072 0003059219	PERCHERO DE MADERA	2.053
511010072 0003064280	VALET (PERCHERO)	4.696
511010072 0003080069	PERCHERO DE METAL	1
511010072 0003080070	PERCHERO METALICO	1
511010084 0003002216	MESA DE TRABAJO	2.891
511010084 0003002217	MESA DE TRABAJO	2.891
511010084 0003003174	MESA DE TRABAJO	970
511010084 0003003175	MESA DE TRABAJO	970
511010084 0003003176	MESA DE TRABAJO	970
511010084 0003003177	MESA DE TRABAJO	970

GOBIERNO DEL ESTADO DE AGUASCALIENTES
SECRETARÍA DE FINANZAS
BIENES MUEBLES
AL 31 DE DICIEMBRE DE 2019
(PESOS)

CÓDIGO	DESCRIPCIÓN DEL BIEN MUEBLE	VALOR EN LIBROS
511010084 0003003178	MESA DE TRABAJO	970
511010084 0003003179	MESA DE TRABAJO	970
511010084 0003003180	MESA DE TRABAJO	970
511010084 0003003181	MESA DE TRABAJO	970
511010084 0003003182	MESA DE TRABAJO	970
511010084 0003003183	MESA DE TRABAJO	970
511010084 0003095679	MESA DE TRABAJO	2.784
511010084 0003095682	MESA DE TRABAJO	2.784
511010084 0003095683	MESA DE TRABAJO	2.784
511010084 0003095684	MESA DE TRABAJO	2.784
511010084 0003095685	MESA DE TRABAJO	2.784
511010084 0003095686	MESA DE TRABAJO	2.784
511010084 0003095687	MESA DE TRABAJO	2.784
511010084 0003095688	MESA DE TRABAJO	2.784
511010089 0003004733	BANCA METALICA TRES PLAZAS	5.081
511010089 0003004734	BANCA METALICA TRES PLAZAS	5.081
511010089 0003004735	BANCA METALICA TRES PLAZAS	5.081
511010089 0003004736	BANCA METALICA TRES PLAZAS	5.081
511010089 0003004737	BANCA METALICA TRES PLAZAS	5.081
511010089 0003004738	BANCA METALICA TRES PLAZAS	5.081
511010089 0003004739	BANCA	5.081
511010089 0003004740	BANCA METALICA TRES PLAZAS	5.081
511010089 0003004741	BANCA METALICA TRES PLAZAS	5.081
511010089 0003004742	BANCA	5.081
511010089 0003004743	BANCA	5.081
511010089 0003004744	BANCA METALICA TRES PLAZAS	5.081
511010089 0003004745	BANCA METALICA TRES PLAZAS	5.081
511010089 0003004746	BANCA METALICA TRES PLAZAS	5.081
511010089 0003004747	BANCA METALICA TRES PLAZAS	5.081
511010089 0003004748	BANCA METALICA TRES PLAZAS	5.081
511010089 0003004749	BANCA METALICA TRES PLAZAS	5.081
511010089 0003004750	BANCA METALICA TRES PLAZAS	5.081
511010089 0003004751	BANCA METALICA TRES PLAZAS	5.081
511010089 0003004752	BANCA METALICA TRES PLAZAS	5.081
511010089 0003004753	BANCA METALICA TRES PLAZAS	5.081
511010089 0003004754	BANCA METALICA TRES PLAZAS	5.081
511010089 0003004755	BANCA METALICA TRES PLAZAS	5.081
511010089 0003004756	BANCA METALICA TRES PLAZAS	5.081
511010089 0003004757	BANCA METALICA TRES PLAZAS	5.081
511010089 0003004758	BANCA	5.081
511010089 0003004759	BANCA METALICA TRES PLAZAS	5.081
511010089 0003004760	BANCA METALICA TRES PLAZAS	5.081
511010089 0003004761	BANCA METALICA TRES PLAZAS	5.081

GOBIERNO DEL ESTADO DE AGUASCALIENTES
SECRETARÍA DE FINANZAS
BIENES MUEBLES
AL 31 DE DICIEMBRE DE 2019
(PESOS)

CÓDIGO	DESCRIPCIÓN DEL BIEN MUEBLE	VALOR EN LIBROS
511010089 0003004762	BANCA METALICA TRES PLAZAS	5.081
511010089 0003004763	BANCA METALICA TRES PLAZAS	5.081
511010089 0003004764	BANCA METALICA TRES PLAZAS	5.081
511010089 0003021496	BANCA LARGA	1
511010089 0003021497	BANCA LARGA	1
511010089 0003021498	BANCA LARGA	1
511010089 0003021499	BANCA LARGA	1
511010089 0003021500	BANCA CON 3 ASIENTOS FORRO EN TELA	1
511010089 0003021501	BANCA CON ASIENTO DE MADERA	1
511010089 0003021502	BANCA DE 3 PLAZAS	1
511010089 0003021503	BANCA DE 3 PLAZAS	1
511010089 0003021504	BANCA DE 3 PLAZAS	1
511010089 0003021505	BANCA DE 3 PLAZAS	1
511010089 0003021506	BANCA DE 3 PLAZAS	1
511010089 0003021507	BANCA DE 3 PLAZAS ASIENTO Y RESPALDO EN PLIANA	1
511010089 0003021508	BANCA DE 3 PLAZAS BASE METALICA FORRO EN TELA	1
511010089 0003021509	BANCA DE 4 PLAZAS	1
511010089 0003021510	BANCA DE 4 PLAZAS	1
511010089 0003021511	BANCA DE 4 PLAZAS	1
511010089 0003021512	BANCA DE 4 PLAZAS	1
511010089 0003021513	BANCA DE 4 PLAZAS	1
511010089 0003021515	BANCA DE 4 PLAZAS DE FIBRA DE VIDRIO	1
511010089 0003021516	BANCA DE 4 PLAZAS DE FIBRA DE VIDRIO	1
511010089 0003021517	BANCA DE 4 PLAZAS EN POLIPROPILENO	1
511010089 0003021518	BANCA DE HIERRO C/VERDE 2 PZS.	1
511010089 0003021519	BANCA DE MADERA	1
511010089 0003021520	BANCA DE MADERA	1
511010089 0003021521	BANCA DE MADERA	1
511010089 0003021522	BANCA DE MADERA	1
511010089 0003021523	BANCA DE MADERA CON ESQUINERO	1
511010089 0003021524	BANCA DE MADERA RECTA TAPIZADA EN HULE COLOR BLANCO, ROJO, VERDE Y ROSA COSTO IINCLUIDO EN MESA	1
511010089 0003021525	BANCA DE MADERA RECTA TAPIZADA EN HULE COLOR BLANCO, ROJO, VERDE Y ROSA COSTO INCLUIDO EN MESA.	1
511010089 0003021526	BANCA DE METAL	1
511010089 0003021527	BANCA DE METAL	1
511010089 0003021528	BANCA DE METAL PARA ESCUELA	1
511010089 0003021529	BANCA DE TUBULAR CON MADERA	1
511010089 0003021530	BANCA FIJA CON CODERAS EN PLIANA COLOR GRIS	1
511010089 0003021531	BANCA FORRO EN PLIANA	1
511010089 0003021532	BANCA LARGA	1
511010089 0003021533	BANCA LARGA	1
511010089 0003021534	BANCA LARGA	1
511010089 0003021535	BANCA LARGA	1

GOBIERNO DEL ESTADO DE AGUASCALIENTES
SECRETARÍA DE FINANZAS
BIENES MUEBLES
AL 31 DE DICIEMBRE DE 2019
(PESOS)

CÓDIGO	DESCRIPCIÓN DEL BIEN MUEBLE	VALOR EN LIBROS
511010089 0003021536	BANCA LARGA	1
511010089 0003021537	BANCA LARGA	1
511010089 0003021538	BANCA LARGA	1
511010089 0003021539	BANCA LARGA DE MADERA	1
511010089 0003021540	BANCA LARGA DE TUBULAR Y MADERA	1
511010089 0003021541	BANCA LARGA ASIENTO EN MADERA	1
511010089 0003021542	BANCA LARGA CON 3 PLAZAS EN VINIL C/NEGRO	1
511010089 0003021543	BANCA LARGA CON ASIENTO	1
511010089 0003021544	BANCA LARGA CON ASIENTO	1
511010089 0003021545	BANCA LARGA DE 3 PLAZAS C/AZUL DE PLASTICO	1
511010089 0003021546	BANCA LARGA DE MADERA	1
511010089 0003021547	BANCA LARGA DE MADERA	1
511010089 0003021548	BANCA LARGA DE MADERA	1
511010089 0003021549	BANCA LARGA DE MADERA	1
511010089 0003021550	BANCA LARGA DE MADERA	1
511010089 0003021551	BANCA LARGA DE MADERA	1
511010089 0003021552	BANCA LARGA DE MADERA	1
511010089 0003021553	BANCA LARGA DE MADERA	1
511010089 0003021554	BANCA LARGA DE MADERA	1
511010089 0003021555	BANCA LARGA DE MADERA	1
511010089 0003021556	BANCA LARGA DE MADERA	1
511010089 0003021557	BANCA LARGA DE MADERA	1
511010089 0003021558	BANCA LARGA DE MADERA	1
511010089 0003021559	BANCA LARGA DE MADERA	1
511010089 0003021560	BANCA LARGA DE METAL CON MADERA	1
511010089 0003021561	BANCA LARGA EN TUBULAR Y ASIENTO DE MADERA	1
511010089 0003021562	BANCA LARGA EN VINIL C/NEGRO DE 3 PLAZAS	1
511010089 0003021563	BANCA METALICA DE 3 PLAZAS CON SILLAS EN PLIANA COLOR CAFE	1
511010089 0003021564	BANCA METALICA DE 4 PLAZAS ASIENTOS FORRO EN TELA COLOR AZUL	1
511010089 0003021565	BANCA METALICA DE 4 PLAZAS ASIENTOS FORRO EN TELA COLOR AZUL	1
511010089 0003021566	BANCA PARA MESA DE JARDIN	1
511010089 0003021567	BANCA PARA MESA DE JARDIN	1
511010089 0003021568	BANCA TUBULAR DE 3 PLAZAS CON ASIENTO Y RESPALDO EN PLIANA NEGRA	1
511010089 0003021569	BANCA TUBULAR DE 3 PLAZAS FORRO EN VINIL COLOR NEGRO	1
511010089 0003021571	BANCO	1
511010089 0003021572	BANCO	1
511010089 0003021573	BANCO	1
511010089 0003021574	BANCO	1
511010089 0003021575	BANCO	1
511010089 0003021577	BANCO	1
511010089 0003021578	BANCO	1
511010089 0003021580	BANCO INFANTIL	1
511010089 0003021581	BANCO INFANTIL	1

GOBIERNO DEL ESTADO DE AGUASCALIENTES
SECRETARÍA DE FINANZAS
BIENES MUEBLES
AL 31 DE DICIEMBRE DE 2019
(PESOS)

CÓDIGO	DESCRIPCIÓN DEL BIEN MUEBLE	VALOR EN LIBROS
511010089 0003021592	BANCO CLASICO PARA PESAS DE VINIL CON BASE DE FIERRO	1
511010089 0003021593	BANCO CON ASIENTO EN PLIANA	1
511010089 0003021594	BANCO CON ASIENTO EN PLIANA	1
511010089 0003021595	BANCO CON ASIENTO EN PLANA	1
511010089 0003021596	BANCO CON ASIENTO EN PLIANA	1
511010089 0003021597	BANCO CON ASIENTO EN PLIANA	1
511010089 0003021598	BANCO CON ASIENTO EN PLIANA	1
511010089 0003021599	BANCO CON ASIENTO EN PLIANA	1
511010089 0003021600	BANCO CON ASIENTO EN PLIANA	1
511010089 0003021601	BANCO CON ASIENTO EN PLIANA	1
511010089 0003021602	BANCO CON ASIENTO EN VINIL	1
511010089 0003021603	BANCO DE 3 PLAZAS FORRO EN PLIANA	1
511010089 0003021604	BANCO DE ALTURA METALICA COLOR BEIGE	1
511010089 0003021605	BANCO DE ALTURA TIPO ESCALERA COLOR BEIGE	1
511010089 0003021606	BANCO DE ARMAS METALICO	1
511010089 0003021607	BANCO DE BATERIA	1
511010089 0003021608	BANCO DE BATERIAS EL COSTO ESTA INCLUIDO EN EL UPS.	1
511010089 0003021613	BANCO DE MADERA	1
511010089 0003021614	BANCO DE MADERA	1
511010089 0003021615	BANCO DE MADERA	1
511010089 0003021616	BANCO DE MADERA	1
511010089 0003021617	BANCO DE MADERA	1
511010089 0003021618	BANCO DE MADERA	1
511010089 0003021619	BANCO DE MADERA	1
511010089 0003021620	BANCO DE MADERA	1
511010089 0003021621	BANCO DE MADERA	1
511010089 0003021622	BANCO DE MADERA	1
511010089 0003021624	BANCO DE MADERA	1
511010089 0003021625	BANCO DE MADERA	1
511010089 0003021626	BANCO DE MADERA	1
511010089 0003021627	BANCO DE MADERA	1
511010089 0003021628	BANCO DE MADERA	1
511010089 0003021630	BANCO DE MADERA	1
511010089 0003021632	BANCO DE MADERA	1
511010089 0003021633	BANCO DE MADERA	1
511010089 0003021634	BANCO DE MADERA	1
511010089 0003021635	BANCO DE MADERA	1
511010089 0003021636	BANCO DE MADERA	1
511010089 0003021637	BANCO DE MADERA	1
511010089 0003021639	BANCO DE MADERA	1
511010089 0003021641	BANCO DE MADERA	1
511010089 0003021642	BANCO DE MADERA	1
511010089 0003021643	BANCO DE MADERA	1

GOBIERNO DEL ESTADO DE AGUASCALIENTES
SECRETARÍA DE FINANZAS
BIENES MUEBLES
AL 31 DE DICIEMBRE DE 2019
(PESOS)

CÓDIGO	DESCRIPCIÓN DEL BIEN MUEBLE	VALOR EN LIBROS
511010089 0003021644	BANCO DE MADERA	1
511010089 0003021645	BANCO DE MADERA	1
511010089 0003021646	BANCO DE MADERA	1
511010089 0003021647	BANCO DE MADERA	1
511010089 0003021648	BANCO DE MADERA	1
511010089 0003021649	BANCO DE MADERA	1
511010089 0003021650	BANCO DE MADERA	1
511010089 0003021651	BANCO DE MADERA	1
511010089 0003021652	BANCO DE MADERA	1
511010089 0003021653	BANCO DE MADERA	1
511010089 0003021654	BANCO DE MADERA	1
511010089 0003021655	BANCO DE MADERA	1
511010089 0003021656	BANCO DE MADERA	1
511010089 0003021657	BANCO DE MADERA	1
511010089 0003021658	BANCO DE MADERA	1
511010089 0003021659	BANCO DE MADERA	1
511010089 0003021660	BANCO DE MADERA	1
511010089 0003021661	BANCO DE MADERA	1
511010089 0003021662	BANCO DE MADERA	1
511010089 0003021663	BANCO DE MADERA	1
511010089 0003021664	BANCO DE MADERA	1
511010089 0003021665	BANCO DE MADERA	1
511010089 0003021666	BANCO DE MADERA	1
511010089 0003021667	BANCO DE MADERA	1
511010089 0003021668	BANCO DE MADERA	1
511010089 0003021669	BANCO DE MADERA	1
511010089 0003021670	BANCO DE MADERA	1
511010089 0003021672	BANCO DE MADERA C/ RODAJAS	1
511010089 0003021675	BANCO DE MADERA C/VERDE PARA TRABAJO	1
511010089 0003021676	BANCO DE MADERA P/RESTIRADOR	1
511010089 0003021680	BANCO DE MADERA PARA RESTIRADOR	1
511010089 0003021681	BANCO DE MADERA PARA RESTIRADOR	1
511010089 0003021683	BANCO DE METAL	1
511010089 0003021684	BANCO DE METAL	1
511010089 0003021685	BANCO DE METAL	1
511010089 0003021686	BANCO DE METAL CON RODAJAS	1
511010089 0003021687	BANCO DE METAL CON VINIL C/CAFE	1
511010089 0003021688	BANCO DE METAL CON VINIL C/CAFE	1
511010089 0003021689	BANCO DE METAL O DE PIE CROMADO	1
511010089 0003021690	BANCO DE METAL PARA PIE	1
511010089 0003021691	BANCO DE METAL PARA PIE	1
511010089 0003021692	BANCO DE METAL PARA PIE	1
511010089 0003021693	BANCO DE PIE	1

GOBIERNO DEL ESTADO DE AGUASCALIENTES
SECRETARÍA DE FINANZAS
BIENES MUEBLES
AL 31 DE DICIEMBRE DE 2019
(PESOS)

CÓDIGO	DESCRIPCIÓN DEL BIEN MUEBLE	VALOR EN LIBROS
511010089 0003021694	BANCO DE PIE	1
511010089 0003021695	BANCO DE PIE	1
511010089 0003021696	BANCO DE TRABAJO	1
511010089 0003021697	BANCO DE TRABAJO	1
511010089 0003021698	BANCO DE TRABAJO	1
511010089 0003021699	BANCO DE TRABAJO	1
511010089 0003021700	BANCO DE TRABAJO	1
511010089 0003021701	BANCO DE TRABAJO DE MADERA	1
511010089 0003021702	BANCO DE TRABAJO DE MADERA CON 2 PUERTAS C/AZUL	1
511010089 0003021703	BANCO DE TRABAJO DE MADERA CON 2 PUERTAS C/NARANJA	1
511010089 0003021704	BANCO DE TRABAJO METALICO	1
511010089 0003021705	BANCO DE TRABAJO METALICO	1
511010089 0003021706	BANCO DE TRABAJO METALICO	1
511010089 0003021707	BANCO DE TRABAJO METALICO C/NARANJA	1
511010089 0003021708	BANCO DE TRABAJO METALICO C/NARANJA CON 2 PUERTAS	1
511010089 0003021709	BANCO DE TRABAJO METALICO CON 1 PUERTA C/AZUL	1
511010089 0003021710	BANCO DE TRABAJO METALICO CON 1 PUERTA C/AZUL	1
511010089 0003021711	BANCO DE TRABAJO METALICO CON 2 PUERTAS	1
511010089 0003021712	BANCO DE TRABAJO METALICO DE 2 PUERTAS C/AZUL	1
511010089 0003021713	BANCO DE TRABAJO METALICO DE 2 PUERTAS C/AZUL	1
511010089 0003021714	BANCO DE TRABAJO METALICO DE 2 PUERTAS C/NARANJA	1
511010089 0003021715	BANCO DE TRABAJO METALICO DE 2 PUERTAS C/NARANJA	1
511010089 0003021716	BANCO DE TRABAJO METALICO DE 2 PUERTAS C/NARANJA	1
511010089 0003021717	BANCO DE TRABAJO METALICO DE 2 PUERTAS C/NARANJA	1
511010089 0003021718	BANCO DE TRABAJO METALICO DE 2 PUERTAS C/NARANJA	1
511010089 0003021719	BANCO DE TRABAJO METALICO DE 2 PUERTAS C/NARANJA	1
511010089 0003021720	BANCO DETRABAJO METALICO CON 2 PUERTAS	1
511010089 0003021721	BANCO DETRABAJO METALICO CON 2 PUERTAS	1
511010089 0003021722	BANCO DETRABAJO METALICO C/NARANJA CON 2 PUERTAS	1
511010089 0003021723	BANCO DETRABAJO METALICO C/NARANJA CON 2 PUERTAS	1
511010089 0003021724	BANCO ESCALERA METALICO COLOR BEIGE	1
511010089 0003021725	BANCO GIRATORIO CON RODAJAS	1
511010089 0003021726	BANCO GIRATORIO CROMADO	1
511010089 0003021727	BANCO GIRATORIO PARA RESTIRADOR EN PLIANA C/CAFE	1
511010089 0003021728	BANCO GIRATORIO PERIQUERA	1
511010089 0003021730	BANCO INFANTIL	1
511010089 0003021731	BANCO INFANTIL	1
511010089 0003021732	BANCO INFANTIL	1
511010089 0003021733	BANCO INFANTIL	1
511010089 0003021734	BANCO INFANTIL	1
511010089 0003021735	BANCO INFANTIL	1
511010089 0003021736	BANCO INFANTIL	1
511010089 0003021737	BANCO INFANTIL	1

GOBIERNO DEL ESTADO DE AGUASCALIENTES
SECRETARÍA DE FINANZAS
BIENES MUEBLES
AL 31 DE DICIEMBRE DE 2019
(PESOS)

CÓDIGO	DESCRIPCIÓN DEL BIEN MUEBLE	VALOR EN LIBROS
511010089 0003021738	BANCO INFANTIL	1
511010089 0003021739	BANCO INFANTIL	1
511010089 0003021740	BANCO INFANTIL	1
511010089 0003021741	BANCO INFANTIL	1
511010089 0003021742	BANCO INFANTIL	1
511010089 0003021743	BANCO INFANTIL	1
511010089 0003021744	BANCO INFANTIL	1
511010089 0003021745	BANCO INFANTIL	1
511010089 0003021746	BANCO INFANTIL	1
511010089 0003021747	BANCO INFANTIL	1
511010089 0003021748	BANCO INFANTIL	1
511010089 0003021749	BANCO INFANTIL	1
511010089 0003021750	BANCO INFANTIL	1
511010089 0003021751	BANCO INFANTIL	1
511010089 0003021752	BANCO INFANTIL	1
511010089 0003021753	BANCO INFANTIL	1
511010089 0003021754	BANCO INFANTIL	1
511010089 0003021755	BANCO INFANTIL	1
511010089 0003021756	BANCO INFANTIL	1
511010089 0003021758	BANCO INFANTIL	1
511010089 0003021759	BANCO INFANTIL	1
511010089 0003021760	BANCO INFANTIL BASE CROMADA EN VINIL	1
511010089 0003021761	BANCO INFANTIL DE MADERA	1
511010089 0003021762	BANCO INFANTIL DE MADERA	1
511010089 0003021763	BANCO INFANTIL TUBULAR ASIENTO EN MADERA	1
511010089 0003021764	BANCO METALICO	1
511010089 0003021765	BANCO METALICO	1
511010089 0003021766	BANCO METALICO	1
511010089 0003021767	BANCO METALICO	1
511010089 0003021769	BANCO METALICO ASIENTO EN VINIL CAFE	1
511010089 0003021770	BANCO METALICO ASIENTO EN VINIL CAFE	1
511010089 0003021771	BANCO METALICO ASIENTO EN VINIL CAFE	1
511010089 0003021772	BANCO METALICO ASIENTO EN VINIL CAFE	1
511010089 0003021773	BANCO METALICO ASIENTO EN VINIL CAFE	1
511010089 0003021774	BANCO METALICO ASIENTO EN VINIL NEGRO	1
511010089 0003021775	BANCO METALICO ASIENTO FORRO EN VINIL CAFE	1
511010089 0003021776	BANCO METALICO BASE GIRATORIA CROMADO	1
511010089 0003021778	BANCO METALICO CON ASIENTO EN VINIL C/NEGRO	1
511010089 0003021779	BANCO METALICO CON ASIENTO EN VINIL C/NEGRO	1
511010089 0003021780	BANCO METALICO CON ASIENTO EN VINIL C/NEGRO	1
511010089 0003021781	BANCO METALICO CON ASIENTO FORRO EN TELA NEGRA	1
511010089 0003021782	BANCO METALICO CON RODAJAS	1
511010089 0003021783	BANCO METALICO EN PLIANA COLOR CAFE	1

GOBIERNO DEL ESTADO DE AGUASCALIENTES
SECRETARÍA DE FINANZAS
BIENES MUEBLES
AL 31 DE DICIEMBRE DE 2019
(PESOS)

CÓDIGO	DESCRIPCIÓN DEL BIEN MUEBLE	VALOR EN LIBROS
511010089 0003021784	BANCO METALICO ESTRUCTURA TUBULAR COLOR NEGRO	1
511010089 0003021786	BANCO MET-LICO REFORZADO DE .90 X .70 X .20 MTS COLOCADO EN CAJA POSTERIOR DE PATRULLA	1
511010089 0003021787	BANCO MET-LICO REFORZADO DE .90 X .70 X .20 MTS COLOCADO EN CAJA POSTERIOR DE PATRULLA	1
511010089 0003021788	BANCO MET-LICO REFORZADO DE .90 X .70 X .20 MTS COLOCADO EN CAJA POSTERIOR DE PATRULLA	1
511010089 0003021789	BANCO MET-LICO REFORZADO DE .90 X .70 X .20 MTS COLOCADO EN CAJA POSTERIOR DE PATRULLA	1
511010089 0003021790	BANCO MET-LICO REFORZADO DE .90 X .70 X .20 MTS COLOCADO EN CAJA POSTERIOR DE PATRULLA	1
511010089 0003021791	BANCO MET-LICO REFORZADO DE .90 X .70 X .20 MTS COLOCADO EN CAJA POSTERIOR DE PATRULLA	1
511010089 0003021793	BANCO PARA CAJERO GIRATORIO EN PLIANA C/CAFE	1
511010089 0003021794	BANCO PARA RESTIRADOR	1
511010089 0003021795	BANCO PARA RESTIRADOR	1
511010089 0003021796	BANCO PARA RESTIRADOR ASIENTO EN TELA	1
511010089 0003021797	BANCO PARA RESTIRADOR CON ASIENTO DE MADERA	1
511010089 0003021798	BANCO PARA RESTIRADOR CON BASE GIRATORIA	1
511010089 0003021799	BANCO PARA RESTIRADOR DE MADERA	1
511010089 0003021800	BANCO PARA RESTIRADOR DE MADERA	1
511010089 0003021801	BANCO PARA RESTIRADOR DE MADERA	1
511010089 0003021802	BANCO PARA RESTIRADOR DE MADERA	1
511010089 0003021803	BANCO PARA RESTIRADOR DE MADERA	1
511010089 0003021804	BANCO PARA RESTIRADOR EN PLIANA	1
511010089 0003021806	BANCO PARA RESTIRADOR FORRO EN PLIANA	1
511010089 0003021807	BANCO PARA RESTIRADOR METALICO ASIENTO EN VINIL CAFE	1
511010089 0003021808	BANCO PARA RESTIRADOR METALICO ASIENTO EN VINIL CAFE	1
511010089 0003021809	BANCO PARA RESTIRADOR METALICO ASIENTO EN VINIL CAFE	1
511010089 0003021811	BANCO PLEGABLE METALICO	1
511010089 0003021812	BANCO PLEGABLE METALICO	1
511010089 0003021813	BANCO PLEGABLE METALICO	1
511010089 0003021814	BANCO PLEGABLE METALICO	1
511010089 0003021815	BANCO PLEGABLE METALICO	1
511010089 0003021816	BANCO PLEGABLE METALICO	1
511010089 0003021817	BANCO PLEGABLE METALICO	1
511010089 0003021818	BANCO PLEGABLE METALICO	1
511010089 0003021819	BANCO PLEGABLE METALICO	1
511010089 0003021820	BANCO PLEGABLE METALICO	1
511010089 0003021821	BANCO PLEGABLE METALICO	1
511010089 0003021822	BANCO PLEGABLE METALICO	1
511010089 0003021823	BANCO PLEGABLE METALICO	1
511010089 0003021824	BANCO PLEGABLE METALICO	1
511010089 0003021825	BANCO PLEGABLE METALICO	1
511010089 0003021826	BANCO PLEGABLE METALICO	1
511010089 0003021827	BANCO PLEGABLE METALICO	1
511010089 0003021828	BANCO PLEGABLE METALICO	1
511010089 0003021829	BANCO PLEGABLE METALICO	1
511010089 0003021830	BANCO PLEGABLE METALICO	1

GOBIERNO DEL ESTADO DE AGUASCALIENTES
SECRETARÍA DE FINANZAS
BIENES MUEBLES
AL 31 DE DICIEMBRE DE 2019
(PESOS)

CÓDIGO	DESCRIPCIÓN DEL BIEN MUEBLE	VALOR EN LIBROS
511010089 0003021831	BANCO PLEGABLE METALICO	1
511010089 0003021832	BANCO PLEGABLE METALICO	1
511010089 0003021833	BANCO PLEGABLE METALICO	1
511010089 0003021834	BANCO PLEGABLE METALICO	1
511010089 0003021835	BANCO PLEGABLE METALICO	1
511010089 0003021836	BANCO PLEGABLE METALICO	1
511010089 0003021837	BANCO PLEGABLE METALICO	1
511010089 0003021838	BANCO PLEGABLE METALICO	1
511010089 0003021839	BANCO PLEGABLE METALICO	1
511010089 0003021840	BANCO PLEGABLE METALICO	1
511010089 0003021841	BANCO PLEGABLE METALICO	1
511010089 0003021842	BANCO PLEGABLE METALICO	1
511010089 0003021843	BANCO TUBULAR	1
511010089 0003021844	BANCO TUBULAR CON ASIENTO EL PLIANA AZUL	1
511010089 0003022338	BANCO DE MADERA	1
511010089 0003023139	BANCO METALICO P/RESTIRADOR	1
511010089 0003034051	BANCO INFANTIL	1
511010089 0003034052	BANCO INFANTIL	1
511010089 0003034053	BANCO INFANTIL	1
511010089 0003038719	ROLLER BANCO D/PLASTICO C/RODAJAS EN ROJO	130
511010089 0003041682	BANCO ALTO CON RESPALDO EN TUBULAR FORRADO EN TELA	239
511010089 0003041761	BANCO DE PLASTICO C/AZUL	243
511010089 0003041763	BANCO DE PLASTICO C/VERDE	243
511010089 0003041764	BANCO DE PLASTICO C/VERDE	243
511010089 0003041765	BANCO DE PLASTICO C/VERDE	243
511010089 0003041766	BANCO DE PLASTICO C/VERDE	243
511010089 0003042294	BANCO DE ASIENTO DE TRIPLAY DE PINO SELLADO Y BARNIZADO	255
511010089 0003042295	BANCO DE ASIENTO DE TRIPLAY DE PINO SELLADO Y BARNIZADO	255
511010089 0003042296	BANCO DE ASIENTO DE TRIPLAY DE PINO SELLADO Y BARNIZADO	255
511010089 0003044231	BANCO PINO NATURAL	300
511010089 0003044232	BANCO PINO NATURAL	300
511010089 0003045349	BANCO ESCALERA CON 2 ESCALONES METALICO DE .86 CMS. COLOR BEIGE	362
511010089 0003045350	BANCO ESCALERA DE 2 ESCALONES DE 0.86 CMS.	362
511010089 0003046543	BANCO DE COMEDOR EN ALUMINIO TAPIZADO EN COLOR BLANCO	399
511010089 0003046544	BANCO DE COMEDOR EN ALUMINIO TAPIZADO EN COLOR BLANCO	399
511010089 0003046545	BANCO DE COMEDOR EN ALUMINIO TAPIZADO EN COLOR BLANCO	399
511010089 0003046546	BANCO DE COMEDOR EN ALUMINIO TAPIZADO EN COLOR BLANCO	399
511010089 0003046562	BANCO FIJO CLINICO CROMADO	400
511010089 0003047447	BANCO METALICO CLINICO DE ALTURA CON RUEDAS	475
511010089 0003050215	BANCO GIRATORIO DE PLASTICO CON RODAJAS Y PISTON	750
511010089 0003050619	BANCA DE 3 PLAZAS BASE METALICA FORRO DE LOS ASIENTOS EN TELA COLOR TINTO	804
511010089 0003051627	BANCO GIRATORIO	940
511010089 0003051628	BANCO GIRATORIO 360º ACERO INOXIDABLE	940

GOBIERNO DEL ESTADO DE AGUASCALIENTES
SECRETARÍA DE FINANZAS
BIENES MUEBLES
AL 31 DE DICIEMBRE DE 2019
(PESOS)

CÓDIGO	DESCRIPCIÓN DEL BIEN MUEBLE	VALOR EN LIBROS
511010089 0003051983	BANCA CON 4 ASIENTOS CON ESTRUCTURA METALICA FORRO EN TELA	960
511010089 0003052038	BANCA DE 3 PLAZAS FORRO EN TELA COLOR VINO	969
511010089 0003052265	BANCA DE MADERA	1.000
511010089 0003052266	BANCA DE MADERA	1.000
511010089 0003052267	BANCA DE MADERA	1.000
511010089 0003052268	BANCA DE MADERA	1.000
511010089 0003052269	BANCA DE MADERA	1.000
511010089 0003052270	BANCA DE MADERA	1.000
511010089 0003052271	BANCA DE MADERA	1.000
511010089 0003052272	BANCA DE MADERA	1.000
511010089 0003052273	BANCA DE MADERA	1.000
511010089 0003052274	BANCA DE MADERA	1.000
511010089 0003052288	BANCO CANTINERO ESTRUCTURA DE MADERA RUSTICA CON ASIENTO EN PIEL ACOJINADO	1.001
511010089 0003052289	BANCO CANTINERO ESTRUCTURA DE MADERA RUSTICA CON ASIENTO EN PIEL ACOJINADO	1.001
511010089 0003052290	BANCO CANTINERO ESTRUCTURA DE MADERA RUSTICA CON ASIENTO EN PIEL ACOJINADO	1.001
511010089 0003052291	BANCO CANTINERO ESTRUCTURA DE MADERA RUSTICA CON ASIENTO EN PIEL ACOJINADO	1.001
511010089 0003052292	BANCO CANTINERO ESTRUCTURA DE MADERA RUSTICA CON ASIENTO EN PIEL ACOJINADO	1.001
511010089 0003052293	BANCO CANTINERO ESTRUCTURA DE MADERA RUSTICA CON ASIENTO EN PIEL ACOJINADO	1.001
511010089 0003052294	BANCO CANTINERO ESTRUCTURA DE MADERA RUSTICA CON ASIENTO EN PIEL ACOJINADO	1.001
511010089 0003052358	BANCA DE RECEPCION DE 3 PLAZAS EN POLIPROPILENO COLOR AZUL	1.017
511010089 0003052359	BANCA DE RECEPCION DE 3 PLAZAS EN POLIPROPILENO COLOR AZUL	1.017
511010089 0003052360	BANCA DE RECEPCION DE 3 PLAZAS EN POLIPROPILENO COLOR AZUL	1.017
511010089 0003052361	BANCA DE RECEPCION DE 3 PLAZAS EN POLIPROPILENO COLOR AZUL	1.017
511010089 0003052594	BANCA DE 4 PLAZAS BASE METALICA FORRO DE LOS ASIENTOS EN TELA COLOR TINTO	1.072
511010089 0003053310	BANCA DE 3 PLAZAS ESTRUCTURA METALICA ASIENTO EN POLIPROPILENO	1.149
511010089 0003053311	BANCA DE 3 PLAZAS ESTRUCTURA METALICA ASIENTO EN POLIPROPILENO	1.149
511010089 0003053312	BANCA DE 3 PLAZAS ESTRUCTURA METALICA ASIENTO EN POLIPROPILENO	1.149
511010089 0003053313	BANCA DE 3 PLAZAS ESTRUCTURA METALICA ASIENTO EN POLIPROPILENO	1.149
511010089 0003053314	BANCA DE 3 PLAZAS ESTRUCTURA METALICA ASIENTO EN POLIPROPILENO	1.149
511010089 0003053315	BANCA DE 3 PLAZAS ESTRUCTURA METALICA ASIENTO EN POLIPROPILENO	1.149
511010089 0003053316	BANCA DE 3 PLAZAS ESTRUCTURA METALICA ASIENTO EN POLIPROPILENO	1.149
511010089 0003053317	BANCA DE 3 PLAZAS ESTRUCTURA METALICA ASIENTO EN POLIPROPILENO	1.149
511010089 0003053318	BANCA DE 3 PLAZAS ESTRUCTURA METALICA ASIENTO EN POLIPROPILENO	1.149
511010089 0003053319	BANCA DE 3 PLAZAS ESTRUCTURA METALICA ASIENTO EN POLIPROPILENO	1.149
511010089 0003053320	BANCA DE 3 PLAZAS ESTRUCTURA METALICA ASIENTO EN POLIPROPILENO	1.149
511010089 0003053706	BANCO PARA BATERISTA	1.198
511010089 0003054322	BANCA DE 4 PLAZAS FORRO EN TELA COLOR VINO	1.292
511010089 0003055112	BANCA DE TRES ASIENTOS METALICA EN PLIANA COLOR CAFÉ	1.380
511010089 0003055113	BANCA DE TRES ASIENTOS METALICA EN PLIANA COLOR CAFÉ	1.380
511010089 0003055114	BANCA DE TRES ASIENTOS METALICA EN PLIANA COLOR CAFÉ	1.380
511010089 0003055115	BANCA DE TRES ASIENTOS METALICA EN PLIANA COLOR CAFÉ	1.380
511010089 0003055116	BANCA DE TRES ASIENTOS METALICA EN PLIANA COLOR CAFÉ	1.380
511010089 0003056167	BANCA 5 PLAZAS ESTRUCTURA METALICA NEGRA ASIENTOS FORRADOS EN TELA AZUL	1.498

GOBIERNO DEL ESTADO DE AGUASCALIENTES
SECRETARÍA DE FINANZAS
BIENES MUEBLES
AL 31 DE DICIEMBRE DE 2019
(PESOS)

CÓDIGO	DESCRIPCIÓN DEL BIEN MUEBLE	VALOR EN LIBROS
511010089 0003056168	BANCA 5 PLAZAS ESTRUCTURA METALICA NEGRA ASIENTOS FORRADOS EN TELA AZUL	1.498
511010089 0003056169	BANCA 5 PLAZAS ESTRUCTURA METALICA NEGRA ASIENTOS FORRADOS EN TELA AZUL	1.498
511010089 0003056170	BANCA 5 PLAZAS ESTRUCTURA METALICA NEGRA ASIENTOS FORRADOS EN TELA AZUL	1.498
511010089 0003056171	BANCA 5 PLAZAS ESTRUCTURA METALICA NEGRA ASIENTOS FORRADOS EN TELA AZUL	1.498
511010089 0003057050	BANCA DE 5 PLAZAS ESTRUCTURA METALICA FORRO EN TELA COLOR AZUL	1.610
511010089 0003057051	BANCA DE 5 PLAZAS ESTRUCTURA METALICA FORRO EN TELA COLOR AZUL	1.610
511010089 0003057052	BANCA DE 5 PLAZAS ESTRUCTURA METALICA FORRO EN TELA COLOR AZUL	1.610
511010089 0003057053	BANCA DE 5 PLAZAS ESTRUCTURA METALICA FORRO EN TELA COLOR AZUL	1.610
511010089 0003057054	BANCA DE 5 PLAZAS ESTRUCTURA METALICA FORRO EN TELA COLOR AZUL	1.610
511010089 0003057055	BANCA DE 5 PLAZAS ESTRUCTURA METALICA FORRO EN TELA COLOR AZUL	1.610
511010089 0003057060	BANCA DE RECEPCION 4 PLAZAS COLOR TINTO	1.612
511010089 0003057454	BANCA DE 5 PLZAS ESTRUCTURA METALICA TAPIZADO EN TELA COLOR AZUL	1.720
511010089 0003057455	BANCA DE 5 PLZAS ESTRUCTURA METALICA TAPIZADO EN TELA COLOR AZUL	1.720
511010089 0003057456	BANCA DE 5 PLZAS ESTRUCTURA METALICA TAPIZADO EN TELA COLOR AZUL	1.720
511010089 0003057457	BANCA DE 5 PLZAS ESTRUCTURA METALICA TAPIZADO EN TELA COLOR AZUL	1.720
511010089 0003058568	BANCA DE 3 PLAZAS ESTRUCTURA METALICA ASIENTO RESPALDO EN PLASTICO COLOR NERO	1.852
511010089 0003058569	BANCA DE 3 PLAZAS ESTRUCTURA METALICA ASIENTO RESPALDO EN PLASTICO COLOR NERO	1.852
511010089 0003058570	BANCA DE 3 PLAZAS ESTRUCTURA METALICA ASIENTO RESPALDO EN PLASTICO COLOR NERO	1.852
511010089 0003058571	BANCA DE 3 PLAZAS ESTRUCTURA METALICA ASIENTO Y RESPALDO EN POLIPROPILENO	1.852
511010089 0003058572	BANCA DE 3 PLAZAS ESTRUCTURA METALICA ASIENTO Y RESPALDO EN POLIPROPILENO	1.852
511010089 0003058573	BANCA DE 3 PLAZAS ESTRUCTURA METALICA ASIENTO Y RESPALDO EN POLIPROPILENO	1.852
511010089 0003058574	BANCA DE 3 PLAZAS ESTRUCTURA METALICA ASIENTO Y RESPALDO EN POLIPROPILENO	1.852
511010089 0003058575	BANCA DE 3 PLAZAS ESTRUCTURA METALICA ASIENTO Y RESPALDO EN POLIPROPILENO	1.852
511010089 0003058576	BANCA DE 3 PLAZAS ESTRUCTURA METALICA ASIENTO Y RESPALDO EN POLIPROPILENO	1.852
511010089 0003058577	BANCA DE 3 PLAZAS ESTRUCTURA METALICA ASIENTO Y RESPALDO EN POLIPROPILENO	1.852
511010089 0003058578	BANCA DE 3 PLAZAS ESTRUCTURA METALICA ASIENTO Y RESPALDO EN POLIPROPILENO	1.852
511010089 0003058579	BANCA DE 3 PLAZAS ESTRUCTURA METALICA ASIENTO Y RESPALDO EN POLIPROPILENO	1.852
511010089 0003058580	BANCA DE 3 PLAZAS ESTRUCTURA METALICA ASIENTO Y RESPALDO EN POLIPROPILENO	1.852
511010089 0003058581	BANCA DE 3 PLAZAS ESTRUCTURA METALICA ASIENTO Y RESPALDO EN POLIPROPILENO	1.852
511010089 0003058582	BANCA DE 3 PLAZAS ESTRUCTURA METALICA ASIENTO Y RESPALDO EN POLIPROPILENO	1.852
511010089 0003058583	BANCA DE 3 PLAZAS ESTRUCTURA METALICA ASIENTO Y RESPALDO EN POLIPROPILENO	1.852
511010089 0003059041	BANCO DE 0.40 X 0.60 MTS TAPPZ LOSANGE CÞTRICO	1.972
511010089 0003059042	BANCO DE 0.40 X 0.60 MTS TAPPZ HERATI KIWI	1.972
511010089 0003059043	BANCO TAPIZ GRAFOS ROJO FERRARI	1.972
511010089 0003059044	BANCO TAPIZ RAGU ROJO FERRARI	1.972
511010089 0003059045	BANCO TAPIZ RAGU ROJO FERRARI	1.972
511010089 0003060233	BANCO DE TRABAJO GIRATORIO CON RUEDAS ESTRUCTURA METALICA FORRO EN VINIL	2.365
511010089 0003060234	BANCO DE TRABAJO GIRATORIO CON RUEDAS ESTRUCTURA METALICA FORRO EN VINIL	2.365
511010089 0003060235	BANCO DE TRABAJO GIRATORIO CON RUEDAS ESTRUCTURA METALICA FORRO EN VINIL	2.365
511010089 0003060571	BANCA DE RECEPCIÒN 5 LUGARES EN PLIANA COLOR CAFE	2.436
511010089 0003060572	BANCA DE RECEPCIÒN 5 LUGARES EN PLIANA COLOR CAFE	2.436
511010089 0003060573	BANCA DE RECEPCIÒN 5 LUGARES EN PLIANA COLOR CAFE	2.436
511010089 0003060574	BANCA DE RECEPCIÒN 5 LUGARES EN PLIANA COLOR CAFE	2.436

GOBIERNO DEL ESTADO DE AGUASCALIENTES
SECRETARÍA DE FINANZAS
BIENES MUEBLES
AL 31 DE DICIEMBRE DE 2019
(PESOS)

CÓDIGO	DESCRIPCIÓN DEL BIEN MUEBLE	VALOR EN LIBROS
511010089 0003060575	BANCO DE 0.45 X 0.70 TAPIZ ROJO ESCARLATA	2.436
511010089 0003060761	BANCA DE 3 PLAZAS ESTRUCTURA METALICA ASIENTO Y RESPALDO CURVO EN POLIPROPILENO	2.512
511010089 0003060762	BANCA DE 3 PLAZAS ESTRUCTURA METALICA ASIENTO Y RESPALDO CURVO EN POLIPROPILENO	2.512
511010089 0003060763	BANCA DE 3 PLAZAS ESTRUCTURA METALICA ASIENTO Y RESPALDO CURVO EN POLIPROPILENO	2.512
511010089 0003060764	BANCA DE 3 PLAZAS ESTRUCTURA METALICA CON ASIENTO EN POLIPROPILENO	2.512
511010089 0003060903	BANCO ALTO DE TAPIZ TACTO PIEL AMARILLA COLOR BLANCO	2.552
511010089 0003060904	BANCO ALTO DE TAPIZ TACTO PIEL AMARILLA COLOR BLANCO	2.552
511010089 0003060905	BANCO ALTO DE TAPIZ TACTO PIEL AMARILLA COLOR BLANCO	2.552
511010089 0003060906	BANCO ALTO DE TAPIZ TACTO PIEL AMARILLA COLOR BLANCO	2.552
511010089 0003060907	BANCO ALTO DE TAPIZ TACTO PIEL AMARILLA COLOR BLANCO	2.552
511010089 0003060908	BANCO ALTO DE TAPIZ TACTO PIEL AMARILLA COLOR BLANCO	2.552
511010089 0003060909	BANCO ALTO DE TAPIZ TACTO PIEL AMARILLA COLOR BLANCO	2.552
511010089 0003060910	BANCO ALTO DE TAPIZ TACTO PIEL AMARILLA COLOR BLANCO	2.552
511010089 0003060911	BANCO ALTO DE TAPIZ TACTO PIEL AMARILLA COLOR BLANCO	2.552
511010089 0003060912	BANCO ALTO DE TAPIZ TACTO PIEL AMARILLA COLOR BLANCO	2.552
511010089 0003060913	BANCO ALTO DE TAPIZ TACTO PIEL AMARILLA COLOR BLANCO	2.552
511010089 0003060914	BANCO ALTO DE TAPIZ TACTO PIEL AMARILLA COLOR BLANCO	2.552
511010089 0003061114	BANCA METALICA DE 5 PLAZAS ASIENTOS PLASTICO	2.661
511010089 0003061115	BANCA METALICA DE 5 PLAZAS ASIENTOS PLASTICO	2.661
511010089 0003061116	BANCA METALICA DE 5 PLAZAS ASIENTOS PLASTICO	2.661
511010089 0003061134	BANCO ALTO TAPIZ SPIEGEL ESCARLATA	2.668
511010089 0003061135	BANCO ALTO TAPIZ SPIEGEL ESCARLATA	2.668
511010089 0003061136	BANCO ALTO TAPIZ SPIEGEL ESCARLATA	2.668
511010089 0003061137	BANCO DE 0.45 X 0.70 TAPIZ RAGU ROJO ESCARLATA	2.668
511010089 0003061138	BANCO DE 0.45 X 0.70 TAPIZ ROJO ESCARLATA	2.668
511010089 0003061620	BANCO DE 0.45 X 0.70 X 1.07 MTS TAPIZ ROJO ESCARLATA	2.842
511010089 0003061621	BANCO DE 0.45 X 0.70 TAPIZ ROJO ESCARLATA	2.842
511010089 0003061887	BANCA DE 3 PLAZAS ESTRUCTURA METALICA CROMADA Y ASIENTOS DE PLASTICO	2.952
511010089 0003061937	BANCA DE TRES PLAZAS COLOR NEGRO ESTRUCTURA COLOR GRIS	2.990
511010089 0003062949	BANCO PARA BARRA KAYALA EN MADERA, ASIENTO Y RESPALDO CON FORRO PALMA	3.636
511010089 0003062950	BANCO PARA BARRA KAYALA EN MADERA, ASIENTO Y RESPALDO CON FORRO PALMA	3.636
511010089 0003063472	BANCO DE MADERA PARA CANTINA FORRO EN TACTOPIEL COLOR NARANJA METALICO	4.060
511010089 0003063473	BANCO DE MADERA PARA CANTINA FORRO EN TACTOPIEL COLOR NARANJA METALICO	4.060
511010089 0003063474	BANCO DE MADERA PARA CANTINA FORRO EN TACTOPIEL COLOR NARANJA METALICO	4.060
511010089 0003063475	BANCO DE MADERA PARA CANTINA FORRO EN TACTOPIEL COLOR NARANJA METALICO	4.060
511010089 0003063476	BANCO DE MADERA PARA CANTINA FORRO EN TACTOPIEL COLOR NARANJA METALICO	4.060
511010089 0003063477	BANCO DE MADERA PARA CANTINA FORRO EN TACTOPIEL COLOR NARANJA METALICO	4.060
511010089 0003065195	BANCA DE TRES PLAZAS CROMADA	5.428
511010089 0003065196	BANCA DE TRES PLAZAS CROMADA	5.428
511010089 0003065197	BANCA DE TRES PLAZAS CROMADA	5.428
511010089 0003065198	BANCA DE TRES PLAZAS CROMADA	5.428
511010089 0003065199	BANCA DE TRES PLAZAS CROMADA	5.428
511010089 0003065200	BANCA DE TRES PLAZAS CROMADA	5.428

GOBIERNO DEL ESTADO DE AGUASCALIENTES
SECRETARÍA DE FINANZAS
BIENES MUEBLES
AL 31 DE DICIEMBRE DE 2019
(PESOS)

CÓDIGO	DESCRIPCIÓN DEL BIEN MUEBLE	VALOR EN LIBROS
511010089 0003065201	BANCA DE TRES PLAZAS CROMADA	5.428
511010089 0003065202	BANCA DE TRES PLAZAS CROMADA	5.428
511010089 0003065203	BANCA DE TRES PLAZAS CROMADA	5.428
511010089 0003065204	BANCA DE TRES PLAZAS CROMADA	5.428
511010089 0003065205	BANCA DE TRES PLAZAS CROMADA	5.428
511010089 0003065206	BANCA DE TRES PLAZAS CROMADA	5.428
511010089 0003065207	BANCA DE TRES PLAZAS CROMADA	5.428
511010089 0003065208	BANCA DE TRES PLAZAS CROMADA	5.428
511010089 0003065209	BANCA DE TRES PLAZAS CROMADA	5.428
511010089 0003065210	BANCA DE TRES PLAZAS CROMADA	5.428
511010089 0003065211	BANCA DE TRES PLAZAS CROMADA	5.428
511010089 0003065212	BANCA DE TRES PLAZAS CROMADA	5.428
511010089 0003065213	BANCA DE TRES PLAZAS CROMADA	5.428
511010089 0003065214	BANCA DE TRES PLAZAS CROMADA	5.428
511010089 0003065215	BANCA DE TRES PLAZAS CROMADA	5.428
511010089 0003065216	BANCA DE TRES PLAZAS CROMADA	5.428
511010089 0003065217	BANCA DE TRES PLAZAS CROMADA	5.428
511010089 0003065218	BANCA DE TRES PLAZAS CROMADA	5.428
511010089 0003065219	BANCA DE TRES PLAZAS CROMADA	5.428
511010089 0003065807	BANCA DE PIECERA DE 1.90 MTS. TAPIZ GRAFOS ROJO FERRARI COLOR NEGRO	6.097
511010089 0003065808	BANCA PIECERA DE 1.90 TAPPZ GRAFOS ROJO FERRARI	6.097
511010089 0003065809	BANCA PIECERA DE 1.90 MTS. TAPPZ GRAFOS ROJO FERRARI	6.097
511010089 0003066394	BANCA DE 3 PLAZAS ESTRUCTURA METALICA CON ASIENTOS CONFORTABLES	7.351
511010089 0003067347	BANCA DE 4 PLAZAS ESTRUCTURA METALICA FORRO EN VINIL	8.560
511010089 0003067348	BANCA DE 4 PLAZAS ESTRUCTURA METALICA FORRO EN VINIL	8.560
511010089 0003071386	BANCO DE BATERIA DE RESPALDO 24 HRS.	15.045
511010089 0003080041	BANCO DE MADERA	1
511010089 0003080042	BANCO DE MADERA	1
511010089 0003080043	BANCO DE MADERA	1
511010089 0003080044	BANCO DE MADERA	1
511010089 0003080045	BANCO DE MADERA	1
511010089 0003080046	BANCO DE MADERA CORTA DE .63*.30*.52	1
511010089 0003080047	BANCO DE MADERA LARGA DE 1.50*.34*.54	1
511010089 0003080048	BANCO DE MADERA P/ RESTIRADOR	1
511010089 0003080049	BANCO DE TRABAJO METALICO COLOR VERDE	1
511010089 0003080050	BANCO DE TRABAJO DE MADERA 3 CAJONES	1
511010089 0003080051	BANCO DE TRABAJO METALICO COLOR AZUL DE 1.80*.76*.92 MTS.	1
511010089 0003080052	BANCO INCLINADO AJUSTABLE	1
511010089 0003080053	BANCO INFANTIL	1
511010089 0003080055	BANCO INFANTIL	1
511010089 0003080056	BANCO METALICO CROMADO GIRATORIO DE CONSULTORIO	1
511010089 0003080057	BANCO P/ RESTIRADOR C/ BASE METALICA ASIENTO Y RESPALDO DE MADERA	1
511010089 0003080058	BANCO P/ RESTIRADOR C/ BASE METALICA ASIENTO Y RESPALDO DE MADERA	1

GOBIERNO DEL ESTADO DE AGUASCALIENTES
SECRETARÍA DE FINANZAS
BIENES MUEBLES
AL 31 DE DICIEMBRE DE 2019
(PESOS)

CÓDIGO	DESCRIPCIÓN DEL BIEN MUEBLE	VALOR EN LIBROS
511010089 0003080059	BANCO P/ RESTIRADOR C/ BASE METALICA ASIENTO Y RESPALDO DE MADERA	1
511010089 0003080060	BANCO P/ RESTIRADOR C/ BASE METALICA ASIENTO Y RESPALDO DE MADERA	1
511010089 0003080061	BANCO P/ RESTIRADOR C/ BASE METALICA ASIENTO Y RESPALDO DE MADERA	1
511010089 0003080062	BANCO P/ RESTIRADOR C/ BASE METALICA ASIENTO Y RESPALDO DE MADERA	1
511010089 0003080063	BANCO PARA PIE DE GUITARRA	1
511010089 0003080064	BANCO PARA PIE DE GUITARRA	1
511010089 0003080065	BANCO PARA PIE DE GUITARRA	1
511010089 0003086311	BANCO INFANTIL	1
511010089 0003096813	BANCO	1.979
511010089 0003097762	BANCO	1.979
511010089 0003097763	BANCO	1.979
511010089 0003097764	BANCO	1.979
511010089 0003098105	BANCO	615
511010089 0003098106	BANCO	615
511010089 0003106263	BANCO DE MADERA	1
511010089 0003106289	BANCO DE CAPACITORES	1
511010089 0003106359	BANCO DE CAPACITORES	1
511010089 0003106440	BANCO DE MADERA	1
511010089 0003106441	BANCO DE MADERA	1
511010089 0003106463	BANCO DE MADERA	1
511010089 0003106464	BANCO DE MADERA	1
511010089 0003106856	BANCO DE MADERA	1
511010089 0003106885	BANCO CON BASE GIRATORIA DE 8" DE PAERTURA 6"	1
511010089 0003107026	BANCO FIJO AZUL	1
511010089 0003107058	BANCO AZUL	1
511010089 0003107076	BANCO ASIENTO DE MADERA	1
511010089 0003107381	BANCO COLOR NEGRO	1
511010089 0003107764	BANDO DE MADERA	1
511010089 0003108224	BANCO METALICO PARA LABORATORIO	1
511010089 0003108259	BANCO DE CAPACITORES	1
511010089 0003108513	BANCO BLANCO TAPIZ	1
511010089 0003108514	BANCO DE CAPACITORES	1
511010089 0003108515	BANCO METALICO VINIL	1
511010089 0003108516	BANCO METALICO VINIL	1
511010089 0003108592	BANCO METALICO	1
511010089 0003108706	BANCO AZUL	1
511010089 0003108707	BANCO AZUL	1
511010089 0003108802	BANCO COLOR NEGRO	1
511010089 0003108823	BANCA DE MADERA	1
511010089 0003108824	BANCA DE MADERA	1
511010089 0003108825	BANCO DE CAPACITORES	1
511010089 0003108826	BANCO DE MADERA	1
511010089 0003109100	BANCO COLOR NEGRO	1

GOBIERNO DEL ESTADO DE AGUASCALIENTES
SECRETARÍA DE FINANZAS
BIENES MUEBLES
AL 31 DE DICIEMBRE DE 2019
(PESOS)

CÓDIGO	DESCRIPCIÓN DEL BIEN MUEBLE	VALOR EN LIBROS
511010089 0003109101	BANCO COLOR NEGRO	1
511010103 0003022245	LUNA CON MARCO DE MADERA	1
511010103 0003026842	LUNA CON MARCO	1
511010103 0003026843	LUNA CON MARCO	1
511010103 0003026844	LUNA CON MARCO	1
511010103 0003026845	LUNA CON MARCO	1
511010103 0003026846	LUNA CON MARCO	1
511010103 0003026847	LUNA CON MARCO	1
511010103 0003026848	LUNA CON MARCO	1
511010103 0003026849	LUNA CON MARCO DE MADERA	1
511010103 0003026850	LUNA DE MARCO	1
511010103 0003068269	ESPEJO GRANDE DE 1.60*1.40 MTS. CON MARCO	9.970
511010103 0003075267	ESPEJO DE PARED ARTESANAL EN FONDO COLOR NEGRO Y ACABADO EN CRISTAL	41.760
511010105 0003018673	LAMPARA DE ESCRITORIO	1
511010105 0003021678	LAMPARA DE EMERGENCIA	1
511010105 0003022012	LAMPARA DE EMERGENCIA	1
511010105 0003022234	LAMPARA DE TECHO	1
511010105 0003022282	LAMPARA DE PARED EN LATON PARA 2 FOCOS	1
511010105 0003022283	LAMPARA DE PARED EN LATON PARA 2 FOCOS	1
511010105 0003022336	LAMPARA PARA RESTIRADOR AMARILLA	1
511010105 0003022352	LAMPARA DE EMERGENCIA	1
511010105 0003025031	LAMPARA	1
511010105 0003025032	LAMPARA	1
511010105 0003025033	LAMPARA	1
511010105 0003025034	LAMPARA	1
511010105 0003025035	LAMPARA DE MANO	1
511010105 0003025036	LAMPARA (REFLECTORES)	1
511010105 0003025087	LAMPARA DE 3 BRAZOS METALICA	1
511010105 0003025088	LAMPARA DE BURO CON PANTALLA EN LATON	1
511010105 0003025091	LAMPARA DE BURO EN CERAMICA CON PANTALLA	1
511010105 0003025092	LAMPARA DE BURO EN LATON CON PANTALLA	1
511010105 0003025093	LAMPARA DE BURO EN MADERA CON PANTALLA	1
511010105 0003025094	LAMPARA DE CHICOTE	1
511010105 0003025095	LAMPARA DE CHICOTE	1
511010105 0003025096	LAMPARA DE EMERGENCIA	1
511010105 0003025097	LAMPARA DE EMERGENCIA	1
511010105 0003025098	LAMPARA DE EMERGENCIA	1
511010105 0003025099	LAMPARA DE EMERGENCIA	1
511010105 0003025100	LAMPARA DE ESCRITORIO	1
511010105 0003025102	LAMPARA DE ESCRITORIO	1
511010105 0003025103	LAMPARA DE ESCRITORIO	1
511010105 0003025106	LAMPARA DE ESCRITORIO	1
511010105 0003025108	LAMPARA DE ESCRITORIO	1

GOBIERNO DEL ESTADO DE AGUASCALIENTES
SECRETARÍA DE FINANZAS
BIENES MUEBLES
AL 31 DE DICIEMBRE DE 2019
(PESOS)

CÓDIGO	DESCRIPCIÓN DEL BIEN MUEBLE	VALOR EN LIBROS
511010105 0003025110	LAMPARA DE ESCRITORIO	1
511010105 0003025114	LAMPARA DE ESCRITORIO	1
511010105 0003025119	LAMPARA DE ESCRITORIO	1
511010105 0003025121	LAMPARA DE ESCRITORIO	1
511010105 0003025123	LAMPARA DE ESCRITORIO	1
511010105 0003025124	LAMPARA DE ESCRITORIO	1
511010105 0003025125	LAMPARA DE ESCRITORIO	1
511010105 0003025126	LAMPARA DE ESCRITORIO	1
511010105 0003025127	LAMPARA DE ESCRITORIO METALICA COLOR NEGRO	1
511010105 0003025128	LAMPARA DE ESCRITORIO (BOLA CUBIERTA DE BEJUCO)	1
511010105 0003025129	LAMPARA DE ESCRITORIO (BOLA CUBIERTA DE BEJUCO)	1
511010105 0003025130	LAMPARA DE ESCRITORIO (BOLA CUBIERTA DE BEJUCO)	1
511010105 0003025131	LAMPARA DE ESCRITORIO COLOR CAFE	1
511010105 0003025132	LAMPARA DE ESCRITORIO COLOR CAFE	1
511010105 0003025133	LAMPARA DE ESCRITORIO COLOR NEGRO	1
511010105 0003025134	LAMPARA DE ESCRITORIO COLOR NEGRO	1
511010105 0003025135	LAMPARA DE ESCRITORIO CON LUPA COLOR NEGRO	1
511010105 0003025136	LAMPARA DE ESCRITORIO METALICA COLOR NEGRO	1
511010105 0003025137	LAMPARA DE ESCRITORIO O BURO CON BOMBILLA	1
511010105 0003025140	LAMPARA DE GARROTERO 2 PZS.	1
511010105 0003025141	LAMPARA DE ILUINACION	1
511010105 0003025146	LAMPARA DE ILUINACION	1
511010105 0003025159	LAMPARA DE ILUINACION	1
511010105 0003025161	LAMPARA DE INTERPERIE	1
511010105 0003025162	LAMPARA DE INTERPERIE	1
511010105 0003025163	LAMPARA DE INTERPERIE	1
511010105 0003025164	LAMPARA DE INTERPERIE	1
511010105 0003025165	LAMPARA DE INTERPERIE	1
511010105 0003025169	LAMPARA DE MANO	1
511010105 0003025170	LAMPARA DE MANO	1
511010105 0003025171	LAMPARA DE MANO	1
511010105 0003025172	LAMPARA DE MANO	1
511010105 0003025173	LAMPARA DE MANO	1
511010105 0003025176	LAMPARA DE MANO	1
511010105 0003025178	LAMPARA DE MANO	1
511010105 0003025179	LAMPARA DE MANO	1
511010105 0003025180	LAMPARA DE MANO	1
511010105 0003025181	LAMPARA DE MANO	1
511010105 0003025182	LAMPARA DE MANO	1
511010105 0003025183	LAMPARA DE MANO	1
511010105 0003025184	LAMPARA DE MANO	1
511010105 0003025185	LAMPARA DE MANO	1
511010105 0003025186	LAMPARA DE MANO	1

GOBIERNO DEL ESTADO DE AGUASCALIENTES
SECRETARÍA DE FINANZAS
BIENES MUEBLES
AL 31 DE DICIEMBRE DE 2019
(PESOS)

CÓDIGO	DESCRIPCIÓN DEL BIEN MUEBLE	VALOR EN LIBROS
511010105 0003025187	LAMPARA DE MANO	1
511010105 0003025188	LAMPARA DE MANO	1
511010105 0003025189	LAMPARA DE MANO	1
511010105 0003025190	LAMPARA DE MANO	1
511010105 0003025191	LAMPARA DE MANO	1
511010105 0003025192	LAMPARA DE MANO	1
511010105 0003025193	LAMPARA DE MANO	1
511010105 0003025194	LAMPARA DE MANO	1
511010105 0003025195	LAMPARA DE MANO	1
511010105 0003025196	LAMPARA DE MANO	1
511010105 0003025197	LAMPARA DE MANO	1
511010105 0003025198	LAMPARA DE MANO	1
511010105 0003025199	LAMPARA DE MANO	1
511010105 0003025200	LAMPARA DE MANO	1
511010105 0003025201	LAMPARA DE MANO	1
511010105 0003025202	LAMPARA DE MANO	1
511010105 0003025203	LAMPARA DE MANO	1
511010105 0003025204	LAMPARA DE MANO	1
511010105 0003025205	LAMPARA DE MANO	1
511010105 0003025206	LAMPARA DE MANO	1
511010105 0003025207	LAMPARA DE MANO	1
511010105 0003025208	LAMPARA DE MANO	1
511010105 0003025209	LAMPARA DE MANO	1
511010105 0003025210	LAMPARA DE MANO	1
511010105 0003025211	LAMPARA DE MANO	1
511010105 0003025212	LAMPARA DE MANO	1
511010105 0003025213	LAMPARA DE MANO	1
511010105 0003025214	LAMPARA DE MANO	1
511010105 0003025215	LAMPARA DE MANO	1
511010105 0003025216	LAMPARA DE MANO	1
511010105 0003025217	LAMPARA DE MANO	1
511010105 0003025218	LAMPARA DE MANO	1
511010105 0003025219	LAMPARA DE MANO	1
511010105 0003025220	LAMPARA DE MANO	1
511010105 0003025221	LAMPARA DE MANO	1
511010105 0003025222	LAMPARA DE MANO	1
511010105 0003025223	LAMPARA DE MANO	1
511010105 0003025224	LAMPARA DE MANO	1
511010105 0003025225	LAMPARA DE MANO	1
511010105 0003025226	LAMPARA DE MANO	1
511010105 0003025227	LAMPARA DE MANO	1
511010105 0003025228	LAMPARA DE MANO	1
511010105 0003025229	LAMPARA DE MANO	1

GOBIERNO DEL ESTADO DE AGUASCALIENTES
SECRETARÍA DE FINANZAS
BIENES MUEBLES
AL 31 DE DICIEMBRE DE 2019
(PESOS)

CÓDIGO	DESCRIPCIÓN DEL BIEN MUEBLE	VALOR EN LIBROS
511010105 0003025230	LAMPARA DE MANO	1
511010105 0003025232	LAMPARA DE MANO	1
511010105 0003025233	LAMPARA DE MANO	1
511010105 0003025234	LAMPARA DE MANO	1
511010105 0003025235	LAMPARA DE MANO	1
511010105 0003025236	LAMPARA DE MANO	1
511010105 0003025237	LAMPARA DE MANO	1
511010105 0003025238	LAMPARA DE MANO	1
511010105 0003025239	LAMPARA RECARGABLE CON LED	1
511010105 0003025240	LAMPARA DE MANO	1
511010105 0003025241	LAMPARA DE MANO	1
511010105 0003025242	LAMPARA DE MANO	1
511010105 0003025243	LAMPARA DE MANO	1
511010105 0003025244	LAMPARA DE MANO	1
511010105 0003025245	LAMPARA DE MANO	1
511010105 0003025246	LAMPARA DE MANO	1
511010105 0003025247	LAMPARA DE MANO	1
511010105 0003025248	LAMPARA DE MANO	1
511010105 0003025249	LAMPARA DE MANO	1
511010105 0003025250	LAMPARA DE MANO	1
511010105 0003025251	LAMPARA DE MANO	1
511010105 0003025252	LAMPARA DE MANO	1
511010105 0003025253	LAMPARA DE MANO	1
511010105 0003025254	LAMPARA DE MANO	1
511010105 0003025255	LAMPARA DE MANO	1
511010105 0003025256	LAMPARA DE MANO	1
511010105 0003025257	LAMPARA DE MANO	1
511010105 0003025258	LAMPARA DE MANO	1
511010105 0003025259	LAMPARA DE MANO	1
511010105 0003025260	LAMPARA DE MANO	1
511010105 0003025261	LAMPARA DE MANO	1
511010105 0003025262	LAMPARA DE MANO	1
511010105 0003025263	LAMPARA DE MANO	1
511010105 0003025264	LAMPARA DE MANO	1
511010105 0003025265	LAMPARA DE MANO	1
511010105 0003025266	LAMPARA DE MANO	1
511010105 0003025267	LAMPARA DE MANO	1
511010105 0003025268	LAMPARA DE MANO	1
511010105 0003025269	LAMPARA DE MANO	1
511010105 0003025270	LAMPARA DE MANO	1
511010105 0003025271	LAMPARA DE MANO	1
511010105 0003025272	LAMPARA DE MANO	1
511010105 0003025273	LAMPARA DE MANO	1

GOBIERNO DEL ESTADO DE AGUASCALIENTES
SECRETARÍA DE FINANZAS
BIENES MUEBLES
AL 31 DE DICIEMBRE DE 2019
(PESOS)

CÓDIGO	DESCRIPCIÓN DEL BIEN MUEBLE	VALOR EN LIBROS
511010105 0003025274	LAMPARA DE MANO	1
511010105 0003025275	LAMPARA DE MANO	1
511010105 0003025276	LAMPARA DE MANO	1
511010105 0003025277	LAMPARA DE MANO	1
511010105 0003025278	LAMPARA DE MANO	1
511010105 0003025279	LAMPARA DE MANO	1
511010105 0003025280	LAMPARA DE MANO	1
511010105 0003025281	LAMPARA DE MANO	1
511010105 0003025282	LAMPARA DE MANO	1
511010105 0003025283	LAMPARA DE MANO	1
511010105 0003025284	LAMPARA DE MANO	1
511010105 0003025285	LAMPARA DE MANO	1
511010105 0003025286	LAMPARA DE MANO	1
511010105 0003025287	LAMPARA DE MANO	1
511010105 0003025288	LAMPARA DE MANO	1
511010105 0003025289	LAMPARA DE MANO	1
511010105 0003025290	LAMPARA DE MANO	1
511010105 0003025291	LAMPARA DE MANO	1
511010105 0003025292	LAMPARA DE MANO	1
511010105 0003025293	LAMPARA DE MANO	1
511010105 0003025294	LAMPARA DE MANO	1
511010105 0003025295	LAMPARA DE MANO	1
511010105 0003025296	LAMPARA DE MANO	1
511010105 0003025297	LAMPARA DE MANO	1
511010105 0003025298	LAMPARA DE MANO	1
511010105 0003025299	LAMPARA DE MANO	1
511010105 0003025300	LAMPARA DE MANO	1
511010105 0003025301	LAMPARA DE MANO	1
511010105 0003025302	LAMPARA DE MANO	1
511010105 0003025303	LAMPARA DE MANO	1
511010105 0003025304	LAMPARA DE MANO	1
511010105 0003025305	LAMPARA DE MANO	1
511010105 0003025306	LAMPARA DE MANO	1
511010105 0003025307	LAMPARA DE MANO	1
511010105 0003025308	LAMPARA DE MANO	1
511010105 0003025309	LAMPARA DE MANO	1
511010105 0003025310	LAMPARA DE MANO	1
511010105 0003025311	LAMPARA DE MANO	1
511010105 0003025312	LAMPARA DE MANO	1
511010105 0003025313	LAMPARA DE MANO	1
511010105 0003025314	LAMPARA DE MANO	1
511010105 0003025315	LAMPARA DE MANO	1
511010105 0003025316	LAMPARA DE MANO	1

GOBIERNO DEL ESTADO DE AGUASCALIENTES
SECRETARÍA DE FINANZAS
BIENES MUEBLES
AL 31 DE DICIEMBRE DE 2019
(PESOS)

CÓDIGO	DESCRIPCIÓN DEL BIEN MUEBLE	VALOR EN LIBROS
511010105 0003025317	LAMPARA DE MANO	1
511010105 0003025318	LAMPARA DE MANO	1
511010105 0003025319	LAMPARA DE MANO	1
511010105 0003025320	LAMPARA DE MANO	1
511010105 0003025321	LAMPARA DE MANO	1
511010105 0003025322	LAMPARA DE MANO	1
511010105 0003025323	LAMPARA DE MANO	1
511010105 0003025324	LAMPARA DE MANO	1
511010105 0003025325	LAMPARA DE MANO	1
511010105 0003025326	LAMPARA DE MANO	1
511010105 0003025327	LAMPARA DE MANO	1
511010105 0003025328	LAMPARA DE MANO	1
511010105 0003025329	LAMPARA DE MANO	1
511010105 0003025330	LAMPARA DE MANO	1
511010105 0003025331	LAMPARA DE MANO	1
511010105 0003025332	LAMPARA DE MANO	1
511010105 0003025333	LAMPARA DE MANO	1
511010105 0003025334	LAMPARA DE MANO	1
511010105 0003025335	LAMPARA DE MANO	1
511010105 0003025336	LAMPARA DE MANO	1
511010105 0003025337	LAMPARA DE MANO	1
511010105 0003025338	LAMPARA DE MANO	1
511010105 0003025339	LAMPARA DE MANO	1
511010105 0003025340	LAMPARA DE MANO	1
511010105 0003025341	LAMPARA DE MANO	1
511010105 0003025342	LAMPARA DE MANO	1
511010105 0003025344	LAMPARA DE MANO COLOR NEGRO	1
511010105 0003025345	LAMPARA DE MANO COLOR NEGRO	1
511010105 0003025346	LAMPARA DE MANO COLOR NEGRO	1
511010105 0003025347	LAMPARA DE MANO COLOR NEGRO	1
511010105 0003025348	LAMPARA DE MANO COLOR NEGRO	1
511010105 0003025349	LAMPARA DE MANO COLOR NEGRO	1
511010105 0003025350	LAMPARA DE MANO COLOR NEGRO	1
511010105 0003025351	LAMPARA DE MANO COLOR NEGRO	1
511010105 0003025353	LAMPARA DE MANO COLOR NEGRO	1
511010105 0003025355	LAMPARA DE MANO COLOR NEGRO	1
511010105 0003025357	LAMPARA DE MANO COLOR NEGRO	1
511010105 0003025358	LAMPARA DE MANO COLOR NEGRO	1
511010105 0003025359	LAMPARA DE MANO COLOR NEGRO	1
511010105 0003025360	LAMPARA DE MANO COLOR NEGRO	1
511010105 0003025362	LAMPARA DE MANO COLOR NEGRO	1
511010105 0003025363	LAMPARA DE MANO COLOR NEGRO	1
511010105 0003025365	LAMPARA DE MANO COLOR NEGRO	1

GOBIERNO DEL ESTADO DE AGUASCALIENTES
SECRETARÍA DE FINANZAS
BIENES MUEBLES
AL 31 DE DICIEMBRE DE 2019
(PESOS)

CÓDIGO	DESCRIPCIÓN DEL BIEN MUEBLE	VALOR EN LIBROS
511010105 0003025366	LAMPARA DE MANO COLOR NEGRO	1
511010105 0003025367	LAMPARA DE MANO COLOR NEGRO	1
511010105 0003025368	LAMPARA DE MANO COLOR NEGRO	1
511010105 0003025370	LAMPARA DE MANO COLOR NEGRO	1
511010105 0003025371	LAMPARA DE MANO COLOR NEGRO	1
511010105 0003025372	LAMPARA DE MANO COLOR NEGRO	1
511010105 0003025373	LAMPARA DE MANO COLOR NEGRO	1
511010105 0003025374	LAMPARA DE MESA	1
511010105 0003025375	LAMPARA DE MESA	1
511010105 0003025376	LAMPARA DE MESA	1
511010105 0003025377	LAMPARA DE MESA (CERAMICA)	1
511010105 0003025378	LAMPARA DE MESA 3 BRAZOS METALICA	1
511010105 0003025379	LAMPARA DE MESA C/3 BRAZOS METALICA	1
511010105 0003025380	LAMPARA DE MESA C/3 BRAZOS METALICA	1
511010105 0003025381	LAMPARA DE MESA CON PANTALLA DE 2 FOCOS	1
511010105 0003025382	LAMPARA DE MESA DE 3 BRAZOS	1
511010105 0003025383	LAMPARA DE MESA EN CERAMICA	1
511010105 0003025384	LAMPARA DE MESA METALICA DE 3 BRAZOS	1
511010105 0003025385	LAMPARA DE MESA PARA 3 FOCOS CON PANTALLA	1
511010105 0003025386	LAMPARA DE MESA PARA 3 FOCOS CON PANTALLA	1
511010105 0003025388	LAMPARA DE PEDESTAL CUERPO DE COLD ROLLED C/BLANCO	1
511010105 0003025390	LAMPARA DE PEDESTAL EN LATON CON PANTALLA	1
511010105 0003025391	LAMPARA DE PIE CUERPO DE COLD C/BLANCO	1
511010105 0003025392	LAMPARA DE RESTIRADOR	1
511010105 0003025393	LAMPARA DE SALA	1
511010105 0003025394	LAMPARA DE SALA	1
511010105 0003025395	LAMPARA DE TIEMPO	1
511010105 0003025396	LAMPARA DENTAL DE LUZ NORMAL	1
511010105 0003025397	LAMPARA FIJA DE ILUMINACION	1
511010105 0003025398	LAMPARA FIJA DE ILUMINACION	1
511010105 0003025399	LAMPARA FIJA DE ILUMINACION	1
511010105 0003025400	LAMPARA FIJA DE ILUMINACION	1
511010105 0003025401	LAMPARA FIJA DE ILUMINACION	1
511010105 0003025402	LAMPARA FIJA DE ILUMINACION	1
511010105 0003025404	LAMPARA FRONTAL	1
511010105 0003025405	LAMPARA FRONTAL	1
511010105 0003025406	LAMPARA FRONTAL	1
511010105 0003025407	LAMPARA FRONTAL	1
511010105 0003025408	LAMPARA METALICA DE ESCRITORIO COLOR NEGRO	1
511010105 0003025413	LAMPARA PAR 64	1
511010105 0003025414	LAMPARA PARA CONSULTORIO	1
511010105 0003025415	LAMPARA PARA CONSULTORIO CON TRIPIE	1
511010105 0003025416	LAMPARA PARA MESA CON PANTALLA PARA 2 FOCOS	1

GOBIERNO DEL ESTADO DE AGUASCALIENTES
SECRETARÍA DE FINANZAS
BIENES MUEBLES
AL 31 DE DICIEMBRE DE 2019
(PESOS)

CÓDIGO	DESCRIPCIÓN DEL BIEN MUEBLE	VALOR EN LIBROS
511010105 0003025417	LAMPARA PARA PATRULLA	1
511010105 0003025418	LAMPARA PARA RESTIRADOR	1
511010105 0003025420	LAMPARA PARA RESTIRADOR	1
511010105 0003025422	LAMPARA PARA RESTIRADOR CON LUPA METALICA	1
511010105 0003025423	LAMPARA PARA RESTIRADOR CON LUPA METALICA	1
511010105 0003025424	LAMPARA PARA SCANNER TIPO RESTIRADOR	1
511010105 0003025425	LAMPARA PARA SCANNER TIPO RESTIRADOR	1
511010105 0003025426	LAMPARA PARA SCANNER TIPO RESTIRADOR	1
511010105 0003025427	LAMPARA PARA SCANNER TIPO RESTIRADOR	1
511010105 0003025428	LAMPARA PARA SCANNER TIPO RESTIRADOR	1
511010105 0003025429	LAMPARA PARA SCANNER TIPO RESTIRADOR	1
511010105 0003025430	LAMPARA RECARGABLE C/ 2 CARGADORES QUIMICO XENON	1
511010105 0003025431	LAMPARA RECARGABLE C/ 2 CARGADORES QUIMICO XENON	1
511010105 0003025432	LAMPARA RECARGABLE C/ 2 CARGADORES QUIMICO XENON	1
511010105 0003025433	LAMPARA RECARGABLE C/ 2 CARGADORES QUIMICO XENON	1
511010105 0003025434	LAMPARA RECARGABLE C/ 2 CARGADORES QUIMICO XENON	1
511010105 0003025435	LAMPARA RECARGABLE C/ 2 CARGADORES QUIMICO XENON	1
511010105 0003025436	LAMPARA RECARGABLE C/ 2 CARGADORES QUIMICO XENON	1
511010105 0003025437	LAMPARA RECARGABLE C/ 2 CARGADORES QUIMICO XENON	1
511010105 0003025438	LAMPARA RECARGABLE C/ 2 CARGADORES QUIMICO XENON	1
511010105 0003025439	LAMPARA RECARGABLE C/ 2 CARGADORES QUIMICO XENON	1
511010105 0003025440	LAMPARA RECARGABLE C/ 2 CARGADORES QUIMICO XENON	1
511010105 0003025441	LAMPARA RECARGABLE C/ 2 CARGADORES QUIMICO XENON	1
511010105 0003025442	LAMPARA RECARGABLE C/ 2 CARGADORES QUIMICO XENON	1
511010105 0003025443	LAMPARA RECARGABLE C/ 2 CARGADORES QUIMICO XENON	1
511010105 0003025444	LAMPARA RECARGABLE C/ 2 CARGADORES QUIMICO XENON	1
511010105 0003025445	LAMPARA RECARGABLE C/ 2 CARGADORES QUIMICO XENON	1
511010105 0003025446	LAMPARA RECARGABLE C/ 2 CARGADORES QUIMICO XENON	1
511010105 0003025447	LAMPARA RECARGABLE C/ 2 CARGADORES QUIMICO XENON	1
511010105 0003025448	LAMPARA RECARGABLE C/ 2 CARGADORES QUIMICO XENON	1
511010105 0003025449	LAMPARA RECARGABLE C/ 2 CARGADORES QUIMICO XENON	1

GOBIERNO DEL ESTADO DE AGUASCALIENTES
SECRETARÍA DE FINANZAS
BIENES MUEBLES
AL 31 DE DICIEMBRE DE 2019
(PESOS)

CÓDIGO	DESCRIPCIÓN DEL BIEN MUEBLE	VALOR EN LIBROS
511010105 0003025450	LAMPARA RECARGABLE C/ 2 CARGADORES QUIMICO XENON	1
511010105 0003025451	LAMPARA RECARGABLE C/ 2 CARGADORES QUIMICO XENON	1
511010105 0003025452	LAMPARA RECARGABLE C/ 2 CARGADORES QUIMICO XENON	1
511010105 0003025453	LAMPARA RECARGABLE C/ 2 CARGADORES QUIMICO XENON	1
511010105 0003025454	LAMPARA RECARGABLE C/ 2 CARGADORES QUIMICO XENON	1
511010105 0003025455	LAMPARA RECARGABLE C/ 2 CARGADORES QUIMICO XENON	1
511010105 0003025456	LAMPARA RECARGABLE C/ 2 CARGADORES QUIMICO XENON	1
511010105 0003025457	LAMPARA RECARGABLE C/ 2 CARGADORES QUIMICO XENON	1
511010105 0003025458	LAMPARA RECARGABLE C/ 2 CARGADORES QUIMICO XENON	1
511010105 0003025459	LAMPARA RECARGABLE C/ 2 CARGADORES QUIMICO XENON	1
511010105 0003025460	LAMPARA RECARGABLE C/ 2 CARGADORES QUIMICO XENON	1
511010105 0003025461	LAMPARA RECARGABLE C/ 2 CARGADORES QUIMICO XENON	1
511010105 0003025462	LAMPARA RECARGABLE C/ 2 CARGADORES QUIMICO XENON	1
511010105 0003025463	LAMPARA RECARGABLE C/ 2 CARGADORES QUIMICO XENON	1
511010105 0003025464	LAMPARA RECARGABLE C/ 2 CARGADORES QUIMICO XENON	1
511010105 0003025465	LAMPARA RECARGABLE C/ 2 CARGADORES QUIMICO XENON	1
511010105 0003025466	LAMPARA RECARGABLE C/ 2 CARGADORES QUIMICO XENON	1
511010105 0003025467	LAMPARA RECARGABLE C/ 2 CARGADORES QUIMICO XENON	1
511010105 0003025468	LAMPARA RECARGABLE C/ 2 CARGADORES QUIMICO XENON	1
511010105 0003025469	LAMPARA RECARGABLE C/ 2 CARGADORES QUIMICO XENON	1
511010105 0003025470	LAMPARA RECARGABLE C/ 2 CARGADORES QUIMICO XENON	1
511010105 0003025471	LAMPARA RECARGABLE C/ 2 CARGADORES QUIMICO XENON	1
511010105 0003025472	LAMPARA RECARGABLE C/ 2 CARGADORES QUIMICO XENON	1
511010105 0003025473	LAMPARA RECARGABLE C/ 2 CARGADORES QUIMICO XENON	1
511010105 0003025474	LAMPARA RECARGABLE C/ 2 CARGADORES QUIMICO XENON	1
511010105 0003025475	LAMPARA RECARGABLE C/ 2 CARGADORES QUIMICO XENON	1
511010105 0003025476	LAMPARA RECARGABLE C/ 2 CARGADORES QUIMICO XENON	1

GOBIERNO DEL ESTADO DE AGUASCALIENTES
SECRETARÍA DE FINANZAS
BIENES MUEBLES
AL 31 DE DICIEMBRE DE 2019
(PESOS)

CÓDIGO	DESCRIPCIÓN DEL BIEN MUEBLE	VALOR EN LIBROS
511010105 0003025477	LAMPARA RECARGABLE C/ 2 CARGADORES QUIMICO XENON	1
511010105 0003025478	LAMPARA RECARGABLE C/ 2 CARGADORES QUIMICO XENON	1
511010105 0003025479	LAMPARA RECARGABLE C/ 2 CARGADORES QUIMICO XENON	1
511010105 0003025522	LAMPARA REFLECTOR	1
511010105 0003025523	LAMPARA ROBOTICA	1
511010105 0003025524	LAMPARA ROBOTICA	1
511010105 0003025525	LAMPARA ROBOTICA DE CABEZA MOVIL	1
511010105 0003025526	LAMPARA ROBOTICA DE CABEZA MOVIL	1
511010105 0003025527	LAMPARA ROBOTICA DE CABEZA MOVIL	1
511010105 0003025528	LAMPARA ROBOTICA DE CABEZA MOVIL	1
511010105 0003025570	LAMPARA TIPO LED C/CARGADOR(MOD-75100)	1
511010105 0003025571	LAMPARA TIPO LED C/CARGADOR(MOD-75100)	1
511010105 0003025572	LAMPARA TIPO LED C/CARGADOR(MOD-75100)	1
511010105 0003025573	LAMPARA TIPO LED C/CARGADOR(MOD-75100)	1
511010105 0003025574	LAMPARA TIPO LED C/CARGADOR(MOD-75100)	1
511010105 0003025575	LAMPARA TIPO LED C/CARGADOR(MOD-75100)	1
511010105 0003025576	LAMPARA TIPO LED C/CARGADOR(MOD-75100)	1
511010105 0003025577	LAMPARA TIPO LED C/CARGADOR(MOD-75100)	1
511010105 0003025578	LAMPARA TIPO LED C/CARGADOR(MOD-75100)	1
511010105 0003025579	LAMPARA TIPO LED C/CARGADOR(MOD-75100)	1
511010105 0003025580	LAMPARA TIPO LED C/CARGADOR(MOD-75100)	1
511010105 0003025581	LAMPARA TIPO LED C/CARGADOR(MOD-75100)	1
511010105 0003025582	LAMPARA TIPO LED C/CARGADOR(MOD-75100)	1
511010105 0003025583	LAMPARA TIPO LED RECARGABLE CON LED ESPECIAL 10W CREE	1
511010105 0003025584	LAMPARA TIPO LED RECARGABLE CON LED ESPECIAL 10W CREE	1
511010105 0003025585	LAMPARA TIPO LED RECARGABLE CON LED ESPECIAL 10W CREE	1
511010105 0003025586	LAMPARA TIPO LED RECARGABLE CON LED ESPECIAL 10W CREE	1
511010105 0003025587	LAMPARA TIPO LED RECARGABLE CON LED ESPECIAL 10W CREE	1
511010105 0003025588	LAMPARA TIPO LED RECARGABLE CON LED ESPECIAL 10W CREE	1
511010105 0003025589	LAMPARA TIPO LED RECARGABLE CON LED ESPECIAL 10W CREE	1
511010105 0003025590	LAMPARA TIPO LED RECARGABLE CON LED ESPECIAL 10W CREE	1
511010105 0003025591	LAMPARA TIPO LED RECARGABLE CON LED ESPECIAL 10W CREE	1
511010105 0003025592	LAMPARA TIPO LED RECARGABLE CON LED ESPECIAL 10W CREE	1
511010105 0003025593	LAMPARA TIPO LED RECARGABLE CON LED ESPECIAL 10W CREE	1
511010105 0003025594	LAMPARA TIPO LED RECARGABLE CON LED ESPECIAL 10W CREE	1
511010105 0003025595	LAMPARA TIPO LED RECARGABLE CON LED ESPECIAL 10W CREE	1
511010105 0003025596	LAMPARA TIPO LED RECARGABLE CON LED ESPECIAL 10W CREE	1
511010105 0003025597	LAMPARA TIPO LED RECARGABLE CON LED ESPECIAL 10W CREE	1
511010105 0003025598	LAMPARA TIPO LED RECARGABLE CON LED ESPECIAL 10W CREE	1
511010105 0003025599	LAMPARA TIPO LED RECARGABLE CON LED ESPECIAL 10W CREE	1
511010105 0003025600	LAMPARA TIPO LED RECARGABLE CON LED ESPECIAL 10W CREE	1

GOBIERNO DEL ESTADO DE AGUASCALIENTES
SECRETARÍA DE FINANZAS
BIENES MUEBLES
AL 31 DE DICIEMBRE DE 2019
(PESOS)

CÓDIGO	DESCRIPCIÓN DEL BIEN MUEBLE	VALOR EN LIBROS
511010105 0003025601	LAMPARA TIPO LED RECARGABLE CON LED ESPECIAL 10W CREE	1
511010105 0003025602	LAMPARA TIPO LED RECARGABLE CON LED ESPECIAL 10W CREE	1
511010105 0003025603	LAMPARA TIPO LED RECARGABLE CON LED ESPECIAL 10W CREE	1
511010105 0003025604	LAMPARA TIPO LED RECARGABLE CON LED ESPECIAL 10W CREE	1
511010105 0003025605	LAMPARA TIPO LED RECARGABLE CON LED ESPECIAL 10W CREE	1
511010105 0003025606	LAMPARA TIPO LED RECARGABLE CON LED ESPECIAL 10W CREE	1
511010105 0003025607	LAMPARA TIPO LED RECARGABLE CON LED ESPECIAL 10W CREE	1
511010105 0003025608	LAMPARA TIPO LED RECARGABLE CON LED ESPECIAL 10W CREE	1
511010105 0003025609	LAMPARA TIPO LED RECARGABLE CON LED ESPECIAL 10W CREE	1
511010105 0003025610	LAMPARA TIPO LED RECARGABLE CON LED ESPECIAL 10W CREE	1
511010105 0003025611	LAMPARA TIPO LED RECARGABLE CON LED ESPECIAL 10W CREE	1
511010105 0003025612	LAMPARA TIPO LED RECARGABLE CON LED ESPECIAL 10W CREE	1
511010105 0003025613	LAMPARA TIPO LED RECARGABLE CON LED ESPECIAL 10W CREE	1
511010105 0003025614	LAMPARA TIPO LED RECARGABLE CON LED ESPECIAL 10W CREE	1
511010105 0003025615	LAMPARA TIPO LED RECARGABLE CON LED ESPECIAL 10W CREE	1
511010105 0003025616	LAMPARA TIPO LED RECARGABLE CON LED ESPECIAL 10W CREE	1
511010105 0003025617	LAMPARA TIPO LED RECARGABLE CON LED ESPECIAL 10W CREE	1
511010105 0003025618	LAMPARA TIPO LED RECARGABLE CON LED ESPECIAL 10W CREE	1
511010105 0003025619	LAMPARA TIPO LED RECARGABLE CON LED ESPECIAL 10W CREE	1
511010105 0003025620	LAMPARA TIPO LED RECARGABLE CON LED ESPECIAL 10W CREE	1
511010105 0003025621	LAMPARA TIPO LED RECARGABLE CON LED ESPECIAL 10W CREE	1
511010105 0003025622	LAMPARA TIPO LED RECARGABLE CON LED ESPECIAL 10W CREE	1
511010105 0003025623	LAMPARA TIPO LED RECARGABLE CON LED ESPECIAL 10W CREE	1
511010105 0003025624	LAMPARA TIPO LED RECARGABLE CON LED ESPECIAL 10W CREE	1
511010105 0003025625	LAMPARA TIPO LED RECARGABLE CON LED ESPECIAL 10W CREE	1
511010105 0003025626	LAMPARA TIPO LED RECARGABLE CON LED ESPECIAL 10W CREE	1
511010105 0003025627	LAMPARAS RUSTICAS 9 C/ 2 FOCOS C/ UNA	1
511010105 0003036650	SPOTLIGHT (LAMPARA) DE PLASTICO	1
511010105 0003036651	SPOTLIGHT (LAMPARA) DE PLASTICO	1
511010105 0003037774	LAMPARA CON PILA 6 VOLT. DE MANO C/ROJO, PLASTICO	113
511010105 0003037775	LAMPARA CON PILA 6 VOLT. DE MANO C/ROJO, PLASTICO	113
511010105 0003037776	LAMPARA CON PILA 6 VOLT. DE MANO C/ROJO, PLASTICO	113
511010105 0003040197	LAMPARA EXTENSION DE PLASTICO 8 MTS	173
511010105 0003040414	LAMPARA PARA RESTIRADOR EN ALUMINIO	179
511010105 0003040825	LAMPARA RECARGABLE	189
511010105 0003041145	LAMPARA DE MANO	203
511010105 0003041847	LAMPARA DE EMERGENCIA	248
511010105 0003043149	LAMPARA DE MANO	265
511010105 0003043150	LAMPARA DE MANO	265
511010105 0003043151	LAMPARA DE MANO	265
511010105 0003043152	LAMPARA DE MANO	265
511010105 0003043153	LAMPARA DE MANO	265
511010105 0003043975	LAMPARA	288

GOBIERNO DEL ESTADO DE AGUASCALIENTES
SECRETARÍA DE FINANZAS
BIENES MUEBLES
AL 31 DE DICIEMBRE DE 2019
(PESOS)

CÓDIGO	DESCRIPCIÓN DEL BIEN MUEBLE	VALOR EN LIBROS
511010105 0003044233	LAMPARA DE MANO C/NEGRO, PLASTICO	300
511010105 0003044234	LAMPARA DE MANO C/NEGRO, PLASTICO	300
511010105 0003044754	LAMPARA LINTERNA DE MANO C/NEGRO	313
511010105 0003044915	LAMPARA DE MANO DE 3 BATERIAS	335
511010105 0003044916	LAMPARA DE MANO DE 3 BATERIAS	335
511010105 0003044917	LAMPARA DE MANO DE 3 BATERIAS	335
511010105 0003044918	LAMPARA DE MANO DE 3 BATERIAS	335
511010105 0003044919	LAMPARA DE MANO DE 3 BATERIAS	335
511010105 0003044920	LAMPARA DE MANO DE 3 BATERIAS	335
511010105 0003044921	LAMPARA DE MANO DE 3 BATERIAS	335
511010105 0003046991	LAMPARA DE PIE CON CHICOTE Y CON BASE DE 5 APOYOS CON RUEDAS	452
511010105 0003048796	LAMPARA DETECTORA DE BILLETES FALSOS	585
511010105 0003048797	LAMPARA DETECTORA DE BILLETES FALSOS	585
511010105 0003048798	LAMPARA DETECTORA DE BILLETES FALSOS	585
511010105 0003048799	LAMPARA DETECTORA DE BILLETES FALSOS	585
511010105 0003048800	LAMPARA DETECTORA DE BILLETES FALSOS	585
511010105 0003048801	LAMPARA DETECTORA DE BILLETES FALSOS	585
511010105 0003048802	LAMPARA DETECTORA DE BILLETES FALSOS	585
511010105 0003048803	LAMPARA DETECTORA DE BILLETES FALSOS	585
511010105 0003048804	LAMPARA DETECTORA DE BILLETES FALSOS	585
511010105 0003048805	LAMPARA DETECTORA DE BILLETES FALSOS	585
511010105 0003048806	LAMPARA DETECTORA DE BILLETES FALSOS DE PLASTICO	585
511010105 0003048807	LAMPARA DETECTORA DE BILLETES FALSOS DE PLASTICO	585
511010105 0003049337	LAMPARA FRONTAL DOBLE INTENSIDAD	620
511010105 0003049338	LAMPARA FRONTAL DOBLE INTENSIDAD	620
511010105 0003049339	LAMPARA FRONTAL DOBLE INTENSIDAD	620
511010105 0003049340	LAMPARA FRONTAL DOBLE INTENSIDAD	620
511010105 0003049341	LAMPARA FRONTAL DOBLE INTENSIDAD	620
511010105 0003049342	LAMPARA FRONTAL DOBLE INTENSIDAD	620
511010105 0003049713	LAMPARA DE EMERGENCIA	689
511010105 0003049715	LAMPARA DE EMERGENCIA	689
511010105 0003049899	LAMPARA DE MANO (REFLECTOR)	711
511010105 0003050078	LAMPARA RECARGABLE USO RUDO DE 2 MILLONES CANDELAS	729
511010105 0003050079	LAMPARA RECARGABLE USO RUDO DE 2 MILLONES CANDELAS	729
511010105 0003050080	LAMPARA RECARGABLE USO RUDO DE 2 MILLONES CANDELAS	729
511010105 0003050081	LAMPARA RECARGABLE USO RUDO DE 2 MILLONES CANDELAS	729
511010105 0003050082	LAMPARA RECARGABLE USO RUDO DE 2 MILLONES CANDELAS	729
511010105 0003050083	LAMPARA RECARGABLE USO RUDO DE 2 MILLONES CANDELAS	729
511010105 0003050084	LAMPARA RECARGABLE USO RUDO DE 2 MILLONES CANDELAS	729
511010105 0003050085	LAMPARA RECARGABLE USO RUDO DE 2 MILLONES CANDELAS	729
511010105 0003050086	LAMPARA RECARGABLE USO RUDO DE 2 MILLONES CANDELAS	729
511010105 0003050087	LAMPARA RECARGABLE USO RUDO DE 2 MILLONES CANDELAS	729
511010105 0003050089	LAMPARA RECARGABLE USO RUDO DE 2 MILLONES CANDELAS	729

GOBIERNO DEL ESTADO DE AGUASCALIENTES
SECRETARÍA DE FINANZAS
BIENES MUEBLES
AL 31 DE DICIEMBRE DE 2019
(PESOS)

CÓDIGO	DESCRIPCIÓN DEL BIEN MUEBLE	VALOR EN LIBROS
511010105 0003050090	LAMPARA RECARGABLE USO RUDO DE 2 MILLONES CANDELAS	729
511010105 0003050091	LAMPARA RECARGABLE USO RUDO DE 2 MILLONES CANDELAS	729
511010105 0003050092	LAMPARA RECARGABLE USO RUDO DE 2 MILLONES CANDELAS	729
511010105 0003050093	LAMPARA RECARGABLE USO RUDO DE 2 MILLONES CANDELAS	729
511010105 0003050094	LAMPARA RECARGABLE USO RUDO DE 2 MILLONES CANDELAS	729
511010105 0003050095	LAMPARA RECARGABLE USO RUDO DE 2 MILLONES CANDELAS	729
511010105 0003050096	LAMPARA RECARGABLE USO RUDO DE 2 MILLONES CANDELAS	729
511010105 0003050097	LAMPARA RECARGABLE USO RUDO DE 2 MILLONES CANDELAS	729
511010105 0003050098	LAMPARA RECARGABLE USO RUDO DE 2 MILLONES CANDELAS	729
511010105 0003050099	LAMPARA RECARGABLE USO RUDO DE 2 MILLONES CANDELAS	729
511010105 0003050100	LAMPARA RECARGABLE USO RUDO DE 2 MILLONES CANDELAS	729
511010105 0003050101	LAMPARA RECARGABLE USO RUDO DE 2 MILLONES CANDELAS	729
511010105 0003050102	LAMPARA RECARGABLE USO RUDO DE 2 MILLONES CANDELAS	729
511010105 0003050103	LAMPARA RECARGABLE USO RUDO DE 2 MILLONES CANDELAS	729
511010105 0003050104	LAMPARA RECARGABLE USO RUDO DE 2 MILLONES CANDELAS	729
511010105 0003050105	LAMPARA RECARGABLE USO RUDO DE 2 MILLONES CANDELAS	729
511010105 0003050106	LAMPARA RECARGABLE USO RUDO DE 2 MILLONES CANDELAS	729
511010105 0003050107	LAMPARA RECARGABLE USO RUDO DE 2 MILLONES CANDELAS	729
511010105 0003050108	LAMPARA RECARGABLE USO RUDO DE 2 MILLONES CANDELAS	729
511010105 0003051462	LAMPARA DE MANO RECARGABLE COLOR NEGRO	902
511010105 0003051464	LAMPARA DE MANO RECARGABLE COLOR NEGRO	902
511010105 0003051465	LAMPARA DE MANO RECARGABLE COLOR NEGRO	902
511010105 0003051467	LAMPARA DE MANO RECARGABLE COLOR NEGRO	902
511010105 0003051468	LAMPARA DE MANO RECARGABLE COLOR NEGRO	902
511010105 0003051469	LAMPARA DE MANO RECARGABLE COLOR NEGRO	902
511010105 0003051470	LAMPARA DE MANO RECARGABLE COLOR NEGRO	902
511010105 0003051471	LAMPARA DE MANO RECARGABLE COLOR NEGRO	902
511010105 0003051472	LAMPARA DE MANO RECARGABLE COLOR NEGRO	902
511010105 0003051474	LAMPARA DE MANO RECARGABLE COLOR NEGRO	902
511010105 0003051475	LAMPARA DE MANO RECARGABLE COLOR NEGRO	902
511010105 0003051476	LAMPARA DE MANO RECARGABLE COLOR NEGRO	902
511010105 0003051477	LAMPARA DE MANO RECARGABLE COLOR NEGRO	902
511010105 0003051837	LAMPARA TIPO LED LINTERNA CON BATERIA RECARGABLE Y CARGADOR PARA BATERIA	945
511010105 0003051838	LAMPARA TIPO LED LINTERNA CON BATERIA RECARGABLE Y CARGADOR PARA BATERIA	945
511010105 0003051839	LAMPARA TIPO LED LINTERNA CON BATERIA RECARGABLE Y CARGADOR PARA BATERIA	945
511010105 0003051840	LAMPARA TIPO LED LINTERNA CON BATERIA RECARGABLE Y CARGADOR PARA BATERIA	945
511010105 0003051841	LAMPARA TIPO LED LINTERNA CON BATERIA RECARGABLE Y CARGADOR PARA BATERIA	945
511010105 0003051842	LAMPARA TIPO LED LINTERNA CON BATERIA RECARGABLE Y CARGADOR PARA BATERIA	945
511010105 0003051843	LAMPARA TIPO LED LINTERNA CON BATERIA RECARGABLE Y CARGADOR PARA BATERIA	945
511010105 0003051844	LAMPARA TIPO LED LINTERNA CON BATERIA RECARGABLE Y CARGADOR PARA BATERIA	945
511010105 0003051845	LAMPARA TIPO LED LINTERNA CON BATERIA RECARGABLE Y CARGADOR PARA BATERIA	945
511010105 0003051846	LAMPARA TIPO LED LINTERNA CON BATERIA RECARGABLE Y CARGADOR PARA BATERIA	945
511010105 0003051847	LAMPARA TIPO LED LINTERNA CON BATERIA RECARGABLE Y CARGADOR PARA BATERIA	945

GOBIERNO DEL ESTADO DE AGUASCALIENTES
SECRETARÍA DE FINANZAS
BIENES MUEBLES
AL 31 DE DICIEMBRE DE 2019
(PESOS)

CÓDIGO	DESCRIPCIÓN DEL BIEN MUEBLE	VALOR EN LIBROS
511010105 0003051891	LAMPARA TIPO LED LINTERNA CON BATERIA RECARGABLE Y CARGADOR PARA BATERIA	945
511010105 0003051892	LAMPARA TIPO LED LINTERNA CON BATERIA RECARGABLE Y CARGADOR PARA BATERIA	945
511010105 0003051893	LAMPARA TIPO LED LINTERNA CON BATERIA RECARGABLE Y CARGADOR PARA BATERIA	945
511010105 0003051894	LAMPARA TIPO LED LINTERNA CON BATERIA RECARGABLE Y CARGADOR PARA BATERIA	945
511010105 0003051895	LAMPARA TIPO LED LINTERNA CON BATERIA RECARGABLE Y CARGADOR PARA BATERIA	945
511010105 0003051896	LAMPARA TIPO LED LINTERNA CON BATERIA RECARGABLE Y CARGADOR PARA BATERIA	945
511010105 0003053933	LAMPARA RECARGABLE CON LED ESPECIAL 10W CREE	1,235
511010105 0003053934	LAMPARA RECARGABLE CON LED ESPECIAL 10W CREE	1,235
511010105 0003053935	LAMPARA RECARGABLE CON LED ESPECIAL 10W CREE	1,235
511010105 0003053936	LAMPARA RECARGABLE CON LED ESPECIAL 10W CREE	1,235
511010105 0003053937	LAMPARA RECARGABLE CON LED ESPECIAL 10W CREE	1,235
511010105 0003053938	LAMPARA RECARGABLE CON LED ESPECIAL 10W CREE	1,235
511010105 0003053939	LAMPARA RECARGABLE CON LED ESPECIAL 10W CREE	1,235
511010105 0003053940	LAMPARA RECARGABLE CON LED ESPECIAL 10W CREE	1,235
511010105 0003053941	LAMPARA RECARGABLE CON LED ESPECIAL 10W CREE	1,235
511010105 0003053942	LAMPARA RECARGABLE CON LED ESPECIAL 10W CREE	1,235
511010105 0003053943	LAMPARA RECARGABLE CON LED	1,235
511010105 0003053944	LAMPARA RECARGABLE CON LED ESPECIAL 10W CREE	1,235
511010105 0003053945	LAMPARA RECARGABLE CON LED	1,235
511010105 0003053946	LAMPARA RECARGABLE CON LED ESPECIAL 10W CREE	1,235
511010105 0003053947	LAMPARA RECARGABLE CON LED ESPECIAL 10W CREE	1,235
511010105 0003053948	LAMPARA RECARGABLE CON LED ESPECIAL 10W CREE	1,235
511010105 0003053949	LAMPARA RECARGABLE CON LED	1,235
511010105 0003053950	LAMPARA RECARGABLE CON LED ESPECIAL 10W CREE	1,235
511010105 0003053951	LAMPARA RECARGABLE CON LED	1,235
511010105 0003053952	LAMPARA RECARGABLE CON LED	1,235
511010105 0003053953	LAMPARA RECARGABLE CON LED	1,235
511010105 0003053954	LAMPARA RECARGABLE CON LED	1,235
511010105 0003053955	LAMPARA RECARGABLE CON LED	1,235
511010105 0003053956	LAMPARA RECARGABLE CON LED ESPECIAL 10W CREE	1,235
511010105 0003053957	LAMPARA RECARGABLE CON LED ESPECIAL 10W CREE	1,235
511010105 0003053958	LAMPARA RECARGABLE CON LED ESPECIAL 10W CREE	1,235
511010105 0003053959	LAMPARA RECARGABLE CON LED	1,235
511010105 0003053960	LAMPARA RECARGABLE CON LED ESPECIAL 10W CREE	1,235
511010105 0003053961	LAMPARA RECARGABLE CON LED	1,235
511010105 0003053962	LAMPARA RECARGABLE CON LED	1,235
511010105 0003053963	LAMPARA RECARGABLE CON LED ESPECIAL 10W CREE	1,235
511010105 0003053964	LAMPARA RECARGABLE CON LED	1,235
511010105 0003053965	LAMPARA RECARGABLE CON LED ESPECIAL 10W CREE	1,235
511010105 0003053966	LAMPARA RECARGABLE CON LED	1,235
511010105 0003053967	LAMPARA RECARGABLE CON LED ESPECIAL 10W CREE	1,235
511010105 0003053968	LAMPARA RECARGABLE CON LED	1,235
511010105 0003053969	LAMPARA RECARGABLE CON LED	1,235

GOBIERNO DEL ESTADO DE AGUASCALIENTES
SECRETARÍA DE FINANZAS
BIENES MUEBLES
AL 31 DE DICIEMBRE DE 2019
(PESOS)

CÓDIGO	DESCRIPCIÓN DEL BIEN MUEBLE	VALOR EN LIBROS
511010105 0003053970	LAMPARA RECARGABLE CON LED	1.235
511010105 0003053971	LAMPARA RECARGABLE CON LED ESPECIAL 10W CREE	1.235
511010105 0003053972	LAMPARA RECARGABLE CON LED	1.235
511010105 0003055198	LAMPARA DE MANO RECARGABLE CON CARGADOR	1.396
511010105 0003055199	LAMPARA DE MANO RECARGABLE CON CARGADOR	1.396
511010105 0003055200	LAMPARA DE MANO RECARGABLE CON CARGADOR	1.396
511010105 0003055201	LAMPARA DE MANO RECARGABLE CON CARGADOR	1.396
511010105 0003055202	LAMPARA DE MANO RECARGABLE CON CARGADOR	1.396
511010105 0003055203	LAMPARA DE MANO RECARGABLE CON CARGADOR	1.396
511010105 0003055204	LAMPARA DE MANO RECARGABLE CON CARGADOR	1.396
511010105 0003055205	LAMPARA DE MANO RECARGABLE CON CARGADOR	1.396
511010105 0003055206	LAMPARA DE MANO RECARGABLE CON CARGADOR	1.396
511010105 0003055207	LAMPARA DE MANO RECARGABLE CON CARGADOR	1.396
511010105 0003055208	LAMPARA DE MANO RECARGABLE CON CARGADOR	1.396
511010105 0003055209	LAMPARA DE MANO RECARGABLE CON CARGADOR	1.396
511010105 0003055210	LAMPARA DE MANO RECARGABLE CON CARGADOR	1.396
511010105 0003055211	LAMPARA DE MANO RECARGABLE CON CARGADOR	1.396
511010105 0003055212	LAMPARA DE MANO RECARGABLE CON CARGADOR	1.396
511010105 0003055213	LAMPARA DE MANO RECARGABLE CON CARGADOR	1.396
511010105 0003055214	LAMPARA DE MANO RECARGABLE CON CARGADOR	1.396
511010105 0003055215	LAMPARA DE MANO RECARGABLE CON CARGADOR	1.396
511010105 0003055216	LAMPARA DE MANO RECARGABLE CON CARGADOR	1.396
511010105 0003055217	LAMPARA DE MANO RECARGABLE CON CARGADOR	1.396
511010105 0003055218	LAMPARA DE MANO RECARGABLE CON CARGADOR	1.396
511010105 0003055219	LAMPARA DE MANO RECARGABLE CON CARGADOR	1.396
511010105 0003055220	LAMPARA DE MANO RECARGABLE CON CARGADOR	1.396
511010105 0003055221	LAMPARA DE MANO RECARGABLE CON CARGADOR	1.396
511010105 0003055222	LAMPARA DE MANO RECARGABLE CON CARGADOR	1.396
511010105 0003055223	LAMPARA DE MANO RECARGABLE CON CARGADOR	1.396
511010105 0003055224	LAMPARA DE MANO RECARGABLE CON CARGADOR	1.396
511010105 0003055225	LAMPARA DE MANO RECARGABLE CON CARGADOR	1.396
511010105 0003055226	LAMPARA DE MANO RECARGABLE CON CARGADOR	1.396
511010105 0003055227	LAMPARA DE MANO RECARGABLE CON CARGADOR	1.396
511010105 0003055228	LAMPARA DE MANO RECARGABLE CON CARGADOR	1.396
511010105 0003055229	LAMPARA DE MANO RECARGABLE CON CARGADOR	1.396
511010105 0003055230	LAMPARA DE MANO RECARGABLE CON CARGADOR	1.396
511010105 0003055231	LAMPARA DE MANO RECARGABLE CON CARGADOR	1.396
511010105 0003055232	LAMPARA DE MANO RECARGABLE CON CARGADOR	1.396
511010105 0003055233	LAMPARA DE MANO RECARGABLE CON CARGADOR	1.396
511010105 0003055234	LAMPARA DE MANO RECARGABLE CON CARGADOR	1.396
511010105 0003055235	LAMPARA DE MANO RECARGABLE CON CARGADOR	1.396
511010105 0003055236	LAMPARA DE MANO RECARGABLE CON CARGADOR	1.396
511010105 0003055237	LAMPARA DE MANO RECARGABLE CON CARGADOR	1.396

GOBIERNO DEL ESTADO DE AGUASCALIENTES
SECRETARÍA DE FINANZAS
BIENES MUEBLES
AL 31 DE DICIEMBRE DE 2019
(PESOS)

CÓDIGO	DESCRIPCIÓN DEL BIEN MUEBLE	VALOR EN LIBROS
511010105 0003055238	LAMPARA DE MANO RECARGABLE CON CARGADOR	1.396
511010105 0003055239	LAMPARA DE MANO RECARGABLE CON CARGADOR	1.396
511010105 0003055240	LAMPARA DE MANO RECARGABLE CON CARGADOR	1.396
511010105 0003055241	LAMPARA DE MANO RECARGABLE CON CARGADOR	1.396
511010105 0003055242	LAMPARA DE MANO RECARGABLE CON CARGADOR	1.396
511010105 0003055243	LAMPARA DE MANO RECARGABLE CON CARGADOR	1.396
511010105 0003055244	LAMPARA DE MANO RECARGABLE CON CARGADOR	1.396
511010105 0003055245	LAMPARA DE MANO RECARGABLE CON CARGADOR	1.396
511010105 0003055246	LAMPARA DE MANO RECARGABLE CON CARGADOR	1.396
511010105 0003055247	LAMPARA DE MANO RECARGABLE CON CARGADOR	1.396
511010105 0003055248	LAMPARA DE MANO RECARGABLE CON CARGADOR	1.396
511010105 0003055249	LAMPARA DE MANO RECARGABLE CON CARGADOR	1.396
511010105 0003055250	LAMPARA DE MANO RECARGABLE CON CARGADOR	1.396
511010105 0003055251	LAMPARA DE MANO RECARGABLE CON CARGADOR	1.396
511010105 0003055252	LAMPARA DE MANO RECARGABLE CON CARGADOR	1.396
511010105 0003055253	LAMPARA DE MANO RECARGABLE CON CARGADOR	1.396
511010105 0003055254	LAMPARA DE MANO RECARGABLE CON CARGADOR	1.396
511010105 0003055255	LAMPARA DE MANO RECARGABLE CON CARGADOR	1.396
511010105 0003055256	LAMPARA DE MANO RECARGABLE CON CARGADOR	1.396
511010105 0003055257	LAMPARA DE MANO RECARGABLE CON CARGADOR	1.396
511010105 0003055258	LAMPARA DE MANO RECARGABLE CON CARGADOR	1.396
511010105 0003055259	LAMPARA DE MANO RECARGABLE CON CARGADOR	1.396
511010105 0003055260	LAMPARA DE MANO RECARGABLE CON CARGADOR	1.396
511010105 0003055261	LAMPARA DE MANO RECARGABLE CON CARGADOR	1.396
511010105 0003055262	LAMPARA DE MANO RECARGABLE CON CARGADOR	1.396
511010105 0003055263	LAMPARA DE MANO RECARGABLE CON CARGADOR	1.396
511010105 0003055264	LAMPARA DE MANO RECARGABLE CON CARGADOR	1.396
511010105 0003055265	LAMPARA DE MANO RECARGABLE CON CARGADOR	1.396
511010105 0003055266	LAMPARA DE MANO RECARGABLE CON CARGADOR	1.396
511010105 0003055267	LAMPARA DE MANO RECARGABLE CON CARGADOR	1.396
511010105 0003055268	LAMPARA DE MANO RECARGABLE CON CARGADOR	1.396
511010105 0003055269	LAMPARA DE MANO RECARGABLE CON CARGADOR	1.396
511010105 0003055270	LAMPARA DE MANO RECARGABLE CON CARGADOR	1.396
511010105 0003055271	LAMPARA DE MANO RECARGABLE CON CARGADOR	1.396
511010105 0003055272	LAMPARA DE MANO RECARGABLE CON CARGADOR	1.396
511010105 0003055273	LAMPARA DE MANO RECARGABLE CON CARGADOR	1.396
511010105 0003055274	LAMPARA DE MANO RECARGABLE CON CARGADOR	1.396
511010105 0003055275	LAMPARA DE MANO RECARGABLE CON CARGADOR	1.396
511010105 0003055276	LAMPARA DE MANO RECARGABLE CON CARGADOR	1.396
511010105 0003055277	LAMPARA DE MANO RECARGABLE CON CARGADOR	1.396
511010105 0003055278	LAMPARA DE MANO RECARGABLE CON CARGADOR	1.396
511010105 0003055279	LAMPARA DE MANO RECARGABLE CON CARGADOR	1.396
511010105 0003055280	LAMPARA DE MANO RECARGABLE CON CARGADOR	1.396

GOBIERNO DEL ESTADO DE AGUASCALIENTES
SECRETARÍA DE FINANZAS
BIENES MUEBLES
AL 31 DE DICIEMBRE DE 2019
(PESOS)

CÓDIGO	DESCRIPCIÓN DEL BIEN MUEBLE	VALOR EN LIBROS
511010105 0003055281	LAMPARA DE MANO RECARGABLE CON CARGADOR	1.396
511010105 0003055282	LAMPARA DE MANO RECARGABLE CON CARGADOR	1.396
511010105 0003055283	LAMPARA DE MANO RECARGABLE CON CARGADOR	1.396
511010105 0003055284	LAMPARA DE MANO RECARGABLE CON CARGADOR	1.396
511010105 0003055285	LAMPARA DE MANO RECARGABLE CON CARGADOR	1.396
511010105 0003055286	LAMPARA DE MANO RECARGABLE CON CARGADOR	1.396
511010105 0003055287	LAMPARA DE MANO RECARGABLE CON CARGADOR	1.396
511010105 0003055288	LAMPARA DE MANO RECARGABLE CON CARGADOR	1.396
511010105 0003055289	LAMPARA DE MANO RECARGABLE CON CARGADOR	1.396
511010105 0003055290	LAMPARA DE MANO RECARGABLE CON CARGADOR	1.396
511010105 0003055291	LAMPARA DE MANO RECARGABLE CON CARGADOR	1.396
511010105 0003055292	LAMPARA DE MANO RECARGABLE CON CARGADOR	1.396
511010105 0003055293	LAMPARA DE MANO RECARGABLE CON CARGADOR	1.396
511010105 0003055294	LAMPARA DE MANO RECARGABLE CON CARGADOR	1.396
511010105 0003055295	LAMPARA DE MANO RECARGABLE CON CARGADOR	1.396
511010105 0003055296	LAMPARA DE MANO RECARGABLE CON CARGADOR	1.396
511010105 0003055297	LAMPARA DE MANO RECARGABLE CON CARGADOR	1.396
511010105 0003055298	LAMPARA DE MANO RECARGABLE CON CARGADOR	1.396
511010105 0003055299	LAMPARA DE MANO RECARGABLE CON CARGADOR	1.396
511010105 0003055300	LAMPARA DE MANO RECARGABLE CON CARGADOR	1.396
511010105 0003055301	LAMPARA DE MANO RECARGABLE CON CARGADOR	1.396
511010105 0003055302	LAMPARA DE MANO RECARGABLE CON CARGADOR	1.396
511010105 0003055303	LAMPARA DE MANO RECARGABLE CON CARGADOR	1.396
511010105 0003055304	LAMPARA DE MANO RECARGABLE CON CARGADOR	1.396
511010105 0003055305	LAMPARA DE MANO RECARGABLE CON CARGADOR	1.396
511010105 0003055306	LAMPARA DE MANO RECARGABLE CON CARGADOR	1.396
511010105 0003055307	LAMPARA DE MANO RECARGABLE CON CARGADOR	1.396
511010105 0003055308	LAMPARA DE MANO RECARGABLE CON CARGADOR	1.396
511010105 0003055309	LAMPARA DE MANO RECARGABLE CON CARGADOR	1.396
511010105 0003055310	LAMPARA DE MANO RECARGABLE CON CARGADOR	1.396
511010105 0003055311	LAMPARA DE MANO RECARGABLE CON CARGADOR	1.396
511010105 0003055312	LAMPARA DE MANO RECARGABLE CON CARGADOR	1.396
511010105 0003055313	LAMPARA DE MANO RECARGABLE CON CARGADOR	1.396
511010105 0003055314	LAMPARA DE MANO RECARGABLE CON CARGADOR	1.396
511010105 0003055315	LAMPARA DE MANO RECARGABLE CON CARGADOR	1.396
511010105 0003055316	LAMPARA DE MANO RECARGABLE CON CARGADOR	1.396
511010105 0003055317	LAMPARA DE MANO RECARGABLE CON CARGADOR	1.396
511010105 0003055318	LAMPARA DE MANO RECARGABLE CON CARGADOR	1.396
511010105 0003055319	LAMPARA DE MANO RECARGABLE CON CARGADOR	1.396
511010105 0003055320	LAMPARA DE MANO RECARGABLE CON CARGADOR	1.396
511010105 0003055321	LAMPARA DE MANO RECARGABLE CON CARGADOR	1.396
511010105 0003055322	LAMPARA DE MANO RECARGABLE CON CARGADOR	1.396
511010105 0003055323	LAMPARA DE MANO RECARGABLE CON CARGADOR	1.396

GOBIERNO DEL ESTADO DE AGUASCALIENTES
SECRETARÍA DE FINANZAS
BIENES MUEBLES
AL 31 DE DICIEMBRE DE 2019
(PESOS)

CÓDIGO	DESCRIPCIÓN DEL BIEN MUEBLE	VALOR EN LIBROS
511010105 0003055324	LAMPARA DE MANO RECARGABLE CON CARGADOR	1.396
511010105 0003055325	LAMPARA DE MANO RECARGABLE CON CARGADOR	1.396
511010105 0003055326	LAMPARA DE MANO RECARGABLE CON CARGADOR	1.396
511010105 0003057025	LAMPARA DE MANO RECARGABLE	1.607
511010105 0003057026	LAMPARA DE MANO RECARGABLE	1.607
511010105 0003057027	LAMPARA DE MANO RECARGABLE	1.607
511010105 0003057028	LAMPARA DE MANO RECARGABLE	1.607
511010105 0003057029	LAMPARA DE MANO RECARGABLE	1.607
511010105 0003057030	LAMPARA DE MANO RECARGABLE	1.607
511010105 0003057032	LAMPARA DE MANO RECARGABLE	1.607
511010105 0003057080	LAMPARA CON LUZ LED	1.617
511010105 0003057081	LAMPARA CON LUZ LED	1.617
511010105 0003057082	LAMPARA CON LUZ LED	1.617
511010105 0003057083	LAMPARA CON LUZ LED	1.617
511010105 0003057186	LAMPARA RECARGABLE	1.645
511010105 0003057188	LAMPARA RECARGALE	1.645
511010105 0003057189	LAMPARA RECARGALE	1.645
511010105 0003058042	LAMPARA	1.802
511010105 0003058043	LAMPARA	1.802
511010105 0003058044	LAMPARA	1.802
511010105 0003058045	LAMPARA	1.802
511010105 0003058046	LAMPARA	1.802
511010105 0003058047	LAMPARA	1.802
511010105 0003058048	LAMPARA	1.802
511010105 0003058049	LAMPARA	1.802
511010105 0003058050	LAMPARA	1.802
511010105 0003058051	LAMPARA	1.802
511010105 0003058052	LAMPARA	1.802
511010105 0003058053	LAMPARA	1.802
511010105 0003058054	LAMPARA	1.802
511010105 0003058055	LAMPARA	1.802
511010105 0003058056	LAMPARA	1.802
511010105 0003058057	LAMPARA	1.802
511010105 0003058058	LAMPARA	1.802
511010105 0003058059	LAMPARA	1.802
511010105 0003058060	LAMPARA	1.802
511010105 0003058061	LAMPARA	1.802
511010105 0003058062	LAMPARA	1.802
511010105 0003058063	LAMPARA	1.802
511010105 0003058064	LAMPARA	1.802
511010105 0003058065	LAMPARA	1.802
511010105 0003058066	LAMPARA	1.802
511010105 0003058067	LAMPARA	1.802

GOBIERNO DEL ESTADO DE AGUASCALIENTES
SECRETARÍA DE FINANZAS
BIENES MUEBLES
AL 31 DE DICIEMBRE DE 2019
(PESOS)

CÓDIGO	DESCRIPCIÓN DEL BIEN MUEBLE	VALOR EN LIBROS
511010105 0003058068	LAMPARA	1.802
511010105 0003058069	LAMPARA	1.802
511010105 0003058070	LAMPARA	1.802
511010105 0003058071	LAMPARA	1.802
511010105 0003058072	LAMPARA	1.802
511010105 0003058073	LAMPARA	1.802
511010105 0003058074	LAMPARA	1.802
511010105 0003058075	LAMPARA	1.802
511010105 0003058076	LAMPARA	1.802
511010105 0003058077	LAMPARA	1.802
511010105 0003058078	LAMPARA	1.802
511010105 0003058079	LAMPARA	1.802
511010105 0003058080	LAMPARA	1.802
511010105 0003058081	LAMPARA	1.802
511010105 0003058082	LAMPARA	1.802
511010105 0003058083	LAMPARA	1.802
511010105 0003058084	LAMPARA	1.802
511010105 0003058085	LAMPARA	1.802
511010105 0003058086	LAMPARA	1.802
511010105 0003058087	LAMPARA	1.802
511010105 0003058088	LAMPARA	1.802
511010105 0003058089	LAMPARA	1.802
511010105 0003058090	LAMPARA	1.802
511010105 0003058091	LAMPARA	1.802
511010105 0003058092	LAMPARA	1.802
511010105 0003058093	LAMPARA	1.802
511010105 0003058094	LAMPARA	1.802
511010105 0003058095	LAMPARA	1.802
511010105 0003058096	LAMPARA	1.802
511010105 0003058097	LAMPARA	1.802
511010105 0003058098	LAMPARA	1.802
511010105 0003058099	LAMPARA	1.802
511010105 0003058100	LAMPARA	1.802
511010105 0003058101	LAMPARA	1.802
511010105 0003058102	LAMPARA	1.802
511010105 0003058103	LAMPARA	1.802
511010105 0003058104	LAMPARA	1.802
511010105 0003058105	LAMPARA	1.802
511010105 0003058106	LAMPARA	1.802
511010105 0003058107	LAMPARA	1.802
511010105 0003058108	LAMPARA	1.802
511010105 0003058109	LAMPARA	1.802
511010105 0003058110	LAMPARA	1.802

GOBIERNO DEL ESTADO DE AGUASCALIENTES
SECRETARÍA DE FINANZAS
BIENES MUEBLES
AL 31 DE DICIEMBRE DE 2019
(PESOS)

CÓDIGO	DESCRIPCIÓN DEL BIEN MUEBLE	VALOR EN LIBROS
511010105 0003058111	LAMPARA	1.802
511010105 0003058112	LAMPARA	1.802
511010105 0003058113	LAMPARA	1.802
511010105 0003058114	LAMPARA	1.802
511010105 0003058115	LAMPARA	1.802
511010105 0003058116	LAMPARA	1.802
511010105 0003058117	LAMPARA	1.802
511010105 0003058118	LAMPARA	1.802
511010105 0003058119	LAMPARA	1.802
511010105 0003058120	LAMPARA	1.802
511010105 0003058121	LAMPARA	1.802
511010105 0003058122	LAMPARA	1.802
511010105 0003058123	LAMPARA	1.802
511010105 0003058124	LAMPARA	1.802
511010105 0003058125	LAMPARA	1.802
511010105 0003058126	LAMPARA	1.802
511010105 0003058127	LAMPARA	1.802
511010105 0003058128	LAMPARA	1.802
511010105 0003058129	LAMPARA	1.802
511010105 0003058130	LAMPARA	1.802
511010105 0003058131	LAMPARA	1.802
511010105 0003058132	LAMPARA	1.802
511010105 0003058133	LAMPARA	1.802
511010105 0003058134	LAMPARA	1.802
511010105 0003058135	LAMPARA	1.802
511010105 0003058136	LAMPARA	1.802
511010105 0003058137	LAMPARA	1.802
511010105 0003058138	LAMPARA	1.802
511010105 0003058139	LAMPARA	1.802
511010105 0003058140	LAMPARA	1.802
511010105 0003058141	LAMPARA	1.802
511010105 0003058142	LAMPARA	1.802
511010105 0003058143	LAMPARA	1.802
511010105 0003058144	LAMPARA	1.802
511010105 0003058145	LAMPARA	1.802
511010105 0003058146	LAMPARA	1.802
511010105 0003058147	LAMPARA	1.802
511010105 0003058148	LAMPARA	1.802
511010105 0003058149	LAMPARA	1.802
511010105 0003058150	LAMPARA	1.802
511010105 0003058151	LAMPARA	1.802
511010105 0003058152	LAMPARA	1.802
511010105 0003058153	LAMPARA	1.802

GOBIERNO DEL ESTADO DE AGUASCALIENTES
SECRETARÍA DE FINANZAS
BIENES MUEBLES
AL 31 DE DICIEMBRE DE 2019
(PESOS)

CÓDIGO	DESCRIPCIÓN DEL BIEN MUEBLE	VALOR EN LIBROS
511010105 0003058154	LAMPARA	1.802
511010105 0003058155	LAMPARA	1.802
511010105 0003058156	LAMPARA	1.802
511010105 0003058157	LAMPARA	1.802
511010105 0003058158	LAMPARA	1.802
511010105 0003058159	LAMPARA	1.802
511010105 0003058160	LAMPARA	1.802
511010105 0003058161	LAMPARA	1.802
511010105 0003058162	LAMPARA	1.802
511010105 0003058163	LAMPARA	1.802
511010105 0003058164	LAMPARA	1.802
511010105 0003058165	LAMPARA	1.802
511010105 0003058166	LAMPARA	1.802
511010105 0003058167	LAMPARA	1.802
511010105 0003058948	LAMPARA 300 WTS PARA CAMARA PLASTICO COLOR NEGRO	1.957
511010105 0003059335	LAMPARA DE ESCRITORIO BASE DE METAL	2.082
511010105 0003059802	LAMPARA DE 1000 WTS PLASTICO COLOR NEGRO	2.261
511010105 0003060170	LAMPARA DE ILUMINACION	2.320
511010105 0003060171	LAMPARA DE ILUMINACION	2.320
511010105 0003060172	LAMPARA DE ILUMINACION	2.320
511010105 0003060173	LAMPARA DE ILUMINACION	2.320
511010105 0003060174	LAMPARA DE ILUMINACION	2.320
511010105 0003060175	LAMPARA DE ILUMINACION	2.320
511010105 0003060176	LAMPARA DE ILUMINACION	2.320
511010105 0003060177	LAMPARA DE ILUMINACION	2.320
511010105 0003060298	LAMPARA DE MANO	2.399
511010105 0003060299	LAMPARA DE MANO	2.399
511010105 0003060300	LAMPARA DE MANO	2.399
511010105 0003060301	LAMPARA DE MANO	2.399
511010105 0003060302	LAMPARA DE MANO	2.399
511010105 0003060303	LAMPARA DE MANO	2.399
511010105 0003060304	LAMPARA DE MANO	2.399
511010105 0003060305	LAMPARA DE MANO	2.399
511010105 0003060306	LAMPARA DEMANO	2.399
511010105 0003060307	LAMPARA DEMANO	2.399
511010105 0003060308	LAMPARA DEMANO	2.399
511010105 0003060309	LAMPARA DEMANO	2.399
511010105 0003060310	LAMPARA DEMANO	2.399
511010105 0003060311	LAMPARA DEMANO	2.399
511010105 0003060312	LAMPARA DEMANO	2.399
511010105 0003060313	LAMPARA DEMANO	2.399
511010105 0003060314	LAMPARA DEMANO	2.399
511010105 0003060315	LAMPARA DEMANO	2.399

GOBIERNO DEL ESTADO DE AGUASCALIENTES
SECRETARÍA DE FINANZAS
BIENES MUEBLES
AL 31 DE DICIEMBRE DE 2019
(PESOS)

CÓDIGO	DESCRIPCIÓN DEL BIEN MUEBLE	VALOR EN LIBROS
511010105 0003060316	LAMPARA DEMANO	2.399
511010105 0003060317	LAMPARA DEMANO	2.399
511010105 0003060318	LAMPARA DEMANO	2.399
511010105 0003060319	LAMPARA DEMANO	2.399
511010105 0003060320	LAMPARA DEMANO	2.399
511010105 0003060321	LAMPARA DEMANO	2.399
511010105 0003060322	LAMPARA DEMANO	2.399
511010105 0003060323	LAMPARA DEMANO	2.399
511010105 0003060324	LAMPARA DEMANO	2.399
511010105 0003060325	LAMPARA DEMANO	2.399
511010105 0003060326	LAMPARA DEMANO	2.399
511010105 0003060327	LAMPARA DEMANO	2.399
511010105 0003060328	LAMPARA DEMANO	2.399
511010105 0003060329	LAMPARA DEMANO	2.399
511010105 0003060330	LAMPARA DEMANO	2.399
511010105 0003060331	LAMPARA DEMANO	2.399
511010105 0003060332	LAMPARA DEMANO	2.399
511010105 0003060333	LAMPARA DEMANO	2.399
511010105 0003060334	LAMPARA DEMANO	2.399
511010105 0003060335	LAMPARA DEMANO	2.399
511010105 0003060336	LAMPARA DEMANO	2.399
511010105 0003060337	LAMPARA DEMANO	2.399
511010105 0003060338	LAMPARA DEMANO	2.399
511010105 0003060339	LAMPARA DEMANO	2.399
511010105 0003060340	LAMPARA DEMANO	2.399
511010105 0003060341	LAMPARA DEMANO	2.399
511010105 0003060342	LAMPARA DEMANO	2.399
511010105 0003060343	LAMPARA DEMANO	2.399
511010105 0003060344	LAMPARA DEMANO	2.399
511010105 0003060345	LAMPARA DEMANO	2.399
511010105 0003060346	LAMPARA DEMANO	2.399
511010105 0003060347	LAMPARA DEMANO	2.399
511010105 0003060348	LAMPARA DEMANO	2.399
511010105 0003060349	LAMPARA DEMANO	2.399
511010105 0003060350	LAMPARA DEMANO	2.399
511010105 0003060351	LAMPARA DEMANO	2.399
511010105 0003060352	LAMPARA DEMANO	2.399
511010105 0003060353	LAMPARA DEMANO	2.399
511010105 0003060354	LAMPARA DEMANO	2.399
511010105 0003060355	LAMPARA DEMANO	2.399
511010105 0003060356	LAMPARA DEMANO	2.399
511010105 0003060357	LAMPARA DEMANO	2.399
511010105 0003060493	LAMPARAS JUM-SOLAR 8 HRS. TIPO MINIPOST	2.421

GOBIERNO DEL ESTADO DE AGUASCALIENTES
SECRETARÍA DE FINANZAS
BIENES MUEBLES
AL 31 DE DICIEMBRE DE 2019
(PESOS)

CÓDIGO	DESCRIPCIÓN DEL BIEN MUEBLE	VALOR EN LIBROS
511010105 0003060611	LAMPARA DE MANO	2.457
511010105 0003060614	LAMPARA DE MANO	2.457
511010105 0003060615	LAMPARA DE MANO	2.457
511010105 0003060616	LAMPARA DE MANO	2.457
511010105 0003060617	LAMPARA DE MANO	2.457
511010105 0003060620	LAMPARA DE MANO	2.457
511010105 0003060622	LAMPARA DE MANO	2.457
511010105 0003060624	LAMPARA DE MANO	2.457
511010105 0003060628	LAMPARA DE MANO	2.457
511010105 0003060630	LAMPARA DE MANO	2.457
511010105 0003060631	LAMPARA DE MANO	2.457
511010105 0003060632	LAMPARA DE MANO	2.457
511010105 0003060633	LAMPARA DE MANO	2.457
511010105 0003060635	LAMPARA DE MANO	2.457
511010105 0003060636	LAMPARA DE MANO	2.457
511010105 0003060637	LAMPARA DE MANO	2.457
511010105 0003060638	LAMPARA DE MANO	2.457
511010105 0003060639	LAMPARA DE MANO	2.457
511010105 0003060640	LAMPARA DE MANO	2.457
511010105 0003060641	LAMPARA DE MANO	2.457
511010105 0003060642	LAMPARA DE MANO	2.457
511010105 0003060643	LAMPARA DE MANO	2.457
511010105 0003060644	LAMPARA DE MANO	2.457
511010105 0003060645	LAMPARA DE MANO	2.457
511010105 0003060646	LAMPARA DE MANO	2.457
511010105 0003060647	LAMPARA DE MANO	2.457
511010105 0003060648	LAMPARA DE MANO	2.457
511010105 0003060649	LAMPARA DE MANO	2.457
511010105 0003060951	LAMPARA FLAT 36 LED	2.600
511010105 0003062292	LAMPARA DE MESA CON PANTALLA Y PEDESTAL DE MADERA	3.250
511010105 0003062293	LAMPARA DE MESA CON PANTALLA Y PEDESTAL DE MADERA	3.250
511010105 0003062996	LAMPARA RECARGABLE C/ 2 CARGADORES (AUTO Y CORRIENTE NORMAL)	3.712
511010105 0003062997	LAMPARA RECARGABLE C/ 2 CARGADORES (AUTO Y CORRIENTE NORMAL)	3.712
511010105 0003062998	LAMPARA RECARGABLE C/ 2 CARGADORES (AUTO Y CORRIENTE NORMAL)	3.712
511010105 0003062999	LAMPARA RECARGABLE C/ 2 CARGADORES (AUTO Y CORRIENTE NORMAL)	3.712
511010105 0003063000	LAMPARA RECARGABLE C/ 2 CARGADORES (AUTO Y CORRIENTE NORMAL)	3.712
511010105 0003063001	LAMPARA RECARGABLE C/ 2 CARGADORES (AUTO Y CORRIENTE NORMAL)	3.712
511010105 0003063002	LAMPARA RECARGABLE C/ 2 CARGADORES (AUTO Y CORRIENTE NORMAL)	3.712
511010105 0003063003	LAMPARA RECARGABLE C/ 2 CARGADORES (AUTO Y CORRIENTE NORMAL)	3.712
511010105 0003063004	LAMPARA RECARGABLE C/ 2 CARGADORES (AUTO Y CORRIENTE NORMAL)	3.712
511010105 0003063005	LAMPARA RECARGABLE C/ 2 CARGADORES (AUTO Y CORRIENTE NORMAL)	3.712
511010105 0003063006	LAMPARA RECARGABLE C/ 2 CARGADORES (AUTO Y CORRIENTE NORMAL)	3.712
511010105 0003063007	LAMPARA RECARGABLE C/ 2 CARGADORES (AUTO Y CORRIENTE NORMAL)	3.712

GOBIERNO DEL ESTADO DE AGUASCALIENTES
SECRETARÍA DE FINANZAS
BIENES MUEBLES
AL 31 DE DICIEMBRE DE 2019
(PESOS)

CÓDIGO	DESCRIPCIÓN DEL BIEN MUEBLE	VALOR EN LIBROS
511010105 0003063008	LAMPARA RECARGABLE C/ 2 CARGADORES (AUTO Y CORRIENTE NORMAL)	3.712
511010105 0003063009	LAMPARA RECARGABLE C/ 2 CARGADORES (AUTO Y CORRIENTE NORMAL)	3.712
511010105 0003063010	LAMPARA RECARGABLE C/ 2 CARGADORES (AUTO Y CORRIENTE NORMAL)	3.712
511010105 0003063089	LAMPARA DE PIE	3.798
511010105 0003063273	LAMPARA DE TECHO DE CRISTAL CON PANTALLA	3.979
511010105 0003063274	LAMPARA DE TECHO DE CRISTAL CON PANTALLA	3.979
511010105 0003063357	LAMPARA FRONTAL LUZ BLANCA DE LEED ESTADO SÁLIDO Y BATERÍA.	3.996
511010105 0003063558	LAMPARA TRIMODULAR Y ESCUPIDERA CON SOPORTE	4.158
511010105 0003065002	LAMPARA DE PIE ESTRUCTURA TUBULAR EN ACERO INOXIDABLE, BASE DE MARMOL CON PANTALLA COLOR BLANCO	5.220
511010105 0003065788	LAMPARA DE PIE COLOR NEGRO MODELO FIDELI EN ACERO INOXIDABLE	6.033
511010105 0003067096	LAMPARA DE PARED MODELO LIBELULA DE PLASTICO	8.120
511010105 0003067097	LAMPARA DE PARED MODELO LIBELULA DE PLASTICO	8.120
511010105 0003079934	FAROL PORTATIL	1
511010105 0003079935	LAMPARA DE MANO	1
511010105 0003079936	LAMPARA TIPO LED TACTICA	1
511010105 0003079937	LAMPARA TIPO LED TACTICA	1
511010105 0003079938	LAMPARA TIPO LED TACTICA	1
511010105 0003079939	LAMPARA TIPO LED TACTICA	1
511010105 0003079940	LAMPARA TIPO LED TACTICA	1
511010105 0003079941	LAMPARA TIPO LED TACTICA	1
511010105 0003079942	LAMPARA TIPO LED TACTICA	1
511010105 0003079943	LAMPARA TIPO LED TACTICA	1
511010105 0003079944	LAMPARA TIPO LED TACTICA	1
511010105 0003079945	LAMPARA TIPO LED TACTICA	1
511010105 0003079946	LAMPARA TIPO LED TACTICA	1
511010105 0003079947	LAMPARA TIPO LED TACTICA	1
511010105 0003079948	LAMPARA TIPO LED TACTICA	1
511010105 0003079949	LAMPARA TIPO LED TACTICA	1
511010105 0003079950	LAMPARA TIPO LED TACTICA	1
511010105 0003079951	LAMPARA TIPO LED TACTICA	1
511010105 0003079952	LAMPARA TIPO LED TACTICA	1
511010105 0003079953	LAMPARA TIPO LED TACTICA	1
511010105 0003079954	LAMPARA TIPO LED TACTICA	1
511010105 0003079955	LAMPARA TIPO LED TACTICA	1
511010105 0003079956	LAMPARA TIPO LED TACTICA	1
511010105 0003079957	LAMPARA TIPO LED TACTICA	1
511010105 0003079958	LAMPARA TIPO LED TACTICA	1
511010105 0003079959	LAMPARA TIPO LED TACTICA	1
511010105 0003079960	LAMPARA TIPO LED TACTICA	1
511010105 0003079961	LAMPARA TIPO LED TACTICA	1
511010105 0003079962	LAMPARA TIPO LED TACTICA	1
511010105 0003079963	LAMPARA TIPO LED TACTICA	1

GOBIERNO DEL ESTADO DE AGUASCALIENTES
SECRETARÍA DE FINANZAS
BIENES MUEBLES
AL 31 DE DICIEMBRE DE 2019
(PESOS)

CÓDIGO	DESCRIPCIÓN DEL BIEN MUEBLE	VALOR EN LIBROS
511010105 0003079964	LAMPARA TIPO LED TACTICA	1
511010105 0003079965	LAMPARA TIPO LED TACTICA	1
511010105 0003079966	LAMPARA TIPO LED TACTICA	1
511010105 0003079967	LAMPARA TIPO LED TACTICA	1
511010105 0003079968	LAMPARA TIPO LED TACTICA	1
511010105 0003079969	LAMPARA TIPO LED TACTICA	1
511010105 0003079970	LAMPARA TIPO LED TACTICA	1
511010105 0003079971	LAMPARA TIPO LED TACTICA	1
511010105 0003079972	LAMPARA TIPO LED TACTICA	1
511010105 0003079973	LAMPARA TIPO LED TACTICA	1
511010105 0003079974	LAMPARA TIPO LED TACTICA	1
511010105 0003079975	LAMPARA TIPO LED TACTICA	1
511010105 0003079976	LAMPARA TIPO LED TACTICA	1
511010105 0003079977	LAMPARA TIPO LED TACTICA	1
511010105 0003079978	LAMPARA TIPO LED TACTICA	1
511010105 0003079979	LAMPARA TIPO LED TACTICA	1
511010105 0003079980	LAMPARA TIPO LED TACTICA	1
511010105 0003079981	LAMPARA TIPO LED TACTICA	1
511010105 0003079982	LAMPARA TIPO LED TACTICA	1
511010105 0003079983	LAMPARA TIPO LED TACTICA	1
511010105 0003079984	LAMPARA TIPO LED TACTICA	1
511010105 0003079985	LAMPARA TIPO LED TACTICA	1
511010105 0003079986	LAMPARA TIPO LED TACTICA	1
511010105 0003079987	LAMPARA TIPO LED TACTICA	1
511010105 0003079988	LAMPARA TIPO LED TACTICA	1
511010105 0003079989	LAMPARA TIPO LED TACTICA	1
511010105 0003079990	LAMPARA TIPO LED TACTICA	1
511010105 0003079991	LAMPARA TIPO LED TACTICA	1
511010105 0003079992	LAMPARA TIPO LED TACTICA	1
511010105 0003079993	LAMPARA TIPO LED TACTICA	1
511010105 0003079994	LAMPARA TIPO LED TACTICA	1
511010105 0003079995	LAMPARA TIPO LED TACTICA	1
511010105 0003079996	LAMPARA TIPO LED TACTICA	1
511010105 0003079997	LAMPARA TIPO LED TACTICA	1
511010105 0003079998	LAMPARA TIPO LED TACTICA	1
511010105 0003079999	LAMPARA TIPO LED TACTICA	1
511010105 0003080000	LAMPARA TIPO LED TACTICA	1
511010105 0003080001	LAMPARA TIPO LED TACTICA	1
511010105 0003080002	LAMPARA TIPO LED TACTICA	1
511010105 0003080003	LAMPARA TIPO LED TACTICA	1
511010105 0003080004	LAMPARA TIPO LED TACTICA	1
511010105 0003080005	LAMPARA TIPO LED TACTICA	1
511010105 0003080006	LAMPARA TIPO LED TACTICA	1

GOBIERNO DEL ESTADO DE AGUASCALIENTES
SECRETARÍA DE FINANZAS
BIENES MUEBLES
AL 31 DE DICIEMBRE DE 2019
(PESOS)

CÓDIGO	DESCRIPCIÓN DEL BIEN MUEBLE	VALOR EN LIBROS
511010105 0003080007	LAMPARA TIPO LED TACTICA	1
511010105 0003080008	LAMPARA TIPO LED TACTICA	1
511010105 0003080009	LAMPARA TIPO LED TACTICA	1
511010105 0003080010	LAMPARA TIPO LED TACTICA	1
511010105 0003080011	LAMPARA TIPO LED TACTICA	1
511010105 0003080012	LAMPARA TIPO LED TACTICA	1
511010105 0003080013	LAMPARA TIPO LED TACTICA	1
511010105 0003080014	LAMPARA TIPO LED TACTICA	1
511010105 0003080015	LAMPARA TIPO LED TACTICA	1
511010105 0003080016	LAMPARA TIPO LED TACTICA	1
511010105 0003080017	LAMPARA TIPO LED TACTICA	1
511010105 0003080018	LAMPARA TIPO LED TACTICA	1
511010105 0003080019	LAMPARA TIPO LED TACTICA	1
511010105 0003080020	LAMPARA TIPO LED TACTICA	1
511010105 0003080021	LAMPARA TIPO LED TACTICA	1
511010105 0003080022	LAMPARA TIPO LED TACTICA	1
511010105 0003080023	LAMPARA TIPO LED TACTICA	1
511010105 0003080024	LAMPARA TIPO LED TACTICA	1
511010105 0003080025	LAMPARA TIPO LED TACTICA	1
511010105 0003080026	LAMPARA TIPO LED TACTICA	1
511010105 0003080027	LAMPARA TIPO LED TACTICA	1
511010105 0003080028	LAMPARA TIPO LED TACTICA	1
511010105 0003080029	LAMPARA TIPO LED TACTICA	1
511010105 0003080030	LAMPARA TIPO LED TACTICA	1
511010105 0003080031	LAMPARA TIPO LED TACTICA	1
511010105 0003080032	LAMPARA TIPO LED TACTICA	1
511010105 0003080033	LAMPARA TIPO LED TACTICA	1
511010105 0003080034	LAMPARA TIPO LED TACTICA	1
511010105 0003080035	LAMPARA TIPO LED TACTICA	1
511010105 0003080036	LAMPARA TIPO LED TACTICA	1
511010105 0003080037	LAMPARA TIPO LED TACTICA	1
511010105 0003080038	LAMPARA TIPO LED TACTICA	1
511010105 0003080039	LAMPARA TIPO LED TACTICA	1
511010105 0003080040	LAMPARA TIPO LED TACTICA	1
511010113 0003002970	ESTACION DE TRABAJO (WORK STATION)	4.157
511010113 0003002971	ESTACION DE TRABAJO (WORK STATION)	4.157
511010113 0003002972	ESTACION DE TRABAJO (WORK STATION)	4.157
511010113 0003002973	ESTACION DE TRABAJO (WORK STATION)	4.157
511010113 0003002974	ESTACION DE TRABAJO (WORK STATION)	4.157
511010113 0003002975	ESTACION DE TRABAJO (WORK STATION)	4.157
511010113 0003002976	ESTACION DE TRABAJO (WORK STATION)	4.157
511010113 0003002977	ESTACION DE TRABAJO (WORK STATION)	4.157
511010113 0003002978	ESTACION DE TRABAJO (WORK STATION)	4.157

GOBIERNO DEL ESTADO DE AGUASCALIENTES
SECRETARÍA DE FINANZAS
BIENES MUEBLES
AL 31 DE DICIEMBRE DE 2019
(PESOS)

CÓDIGO	DESCRIPCIÓN DEL BIEN MUEBLE	VALOR EN LIBROS
511010113 0003002979	ESTACION DE TRABAJO (WORK STATION)	4.157
511010113 0003002980	ESTACION DE TRABAJO (WORK STATION)	4.157
511010113 0003002981	ESTACION DE TRABAJO (WORK STATION)	4.157
511010113 0003002982	ESTACION DE TRABAJO (WORK STATION)	4.157
511010113 0003002983	ESTACION DE TRABAJO (WORK STATION)	4.157
511010113 0003002984	ESTACION DE TRABAJO (WORK STATION)	4.157
511010113 0003002985	ESTACION DE TRABAJO (WORK STATION)	4.157
511010113 0003002986	ESTACION DE TRABAJO (WORK STATION)	4.157
511010113 0003002987	ESTACION DE TRABAJO (WORK STATION)	4.157
511010113 0003002988	ESTACION DE TRABAJO (WORK STATION)	4.157
511010113 0003002989	ESTACION DE TRABAJO (WORK STATION)	4.157
511010113 0003003028	ESTACION DE TRABAJO (WORK STATION)	4.157
511010113 0003003029	ESTACION DE TRABAJO (WORK STATION)	4.157
511010113 0003003030	ESTACION DE TRABAJO (WORK STATION)	4.157
511010113 0003003031	ESTACION DE TRABAJO (WORK STATION)	4.157
511010113 0003003032	ESTACION DE TRABAJO (WORK STATION)	4.157
511010113 0003003033	ESTACION DE TRABAJO (WORK STATION)	4.157
511010113 0003003034	ESTACION DE TRABAJO (WORK STATION)	4.157
511010113 0003003035	ESTACION DE TRABAJO (WORK STATION)	4.157
511010113 0003003036	ESTACION DE TRABAJO (WORK STATION)	4.157
511010113 0003003037	ESTACION DE TRABAJO (WORK STATION)	4.157
511010113 0003003038	ESTACION DE TRABAJO (WORK STATION)	4.157
511010113 0003003039	ESTACION DE TRABAJO (WORK STATION)	4.157
511010113 0003003040	ESTACION DE TRABAJO (WORK STATION)	4.157
511010113 0003003041	ESTACION DE TRABAJO (WORK STATION)	4.157
511010113 0003003042	ESTACION DE TRABAJO (WORK STATION)	4.157
511010113 0003003043	ESTACION DE TRABAJO (WORK STATION)	4.157
511010113 0003003044	ESTACION DE TRABAJO (WORK STATION)	4.157
511010113 0003003045	ESTACION DE TRABAJO (WORK STATION)	4.157
511010113 0003003046	ESTACION DE TRABAJO (WORK STATION)	4.157
511010113 0003003047	ESTACION DE TRABAJO (WORK STATION)	4.157
511010123 0003003263	LOCKER	1.588
511010123 0003003264	LOCKER	1.588
511010123 0003003265	LOCKER	1.588
511010123 0003003266	LOCKER	1.588
511010123 0003003267	LOCKER	1.588
511010123 0003003268	LOCKER	1.588
511010123 0003003269	LOCKER	1.588
511010123 0003003270	LOCKER	1.588
511010123 0003003271	LOCKER	1.588
511010123 0003003272	LOCKER	1.588
511010123 0003003273	LOCKER	1.588
511010123 0003003274	LOCKER	1.588

GOBIERNO DEL ESTADO DE AGUASCALIENTES
SECRETARÍA DE FINANZAS
BIENES MUEBLES
AL 31 DE DICIEMBRE DE 2019
(PESOS)

CÓDIGO	DESCRIPCIÓN DEL BIEN MUEBLE	VALOR EN LIBROS
511010123 0003003275	LOCKER	1.588
511010123 0003003276	LOCKER	1.588
511010123 0003003277	LOCKER	1.588
511010123 0003003278	LOCKER	1.588
511010123 0003003279	LOCKER	1.588
511010123 0003003280	LOCKER	1.588
511010123 0003003281	LOCKER	1.588
511010123 0003003282	LOCKER	1.588
511010126 0003091250	ARCHIVERO	3.471
511010128 0003036652	TAPETE DE 2.00 X 3.40 MTS. RIBETEADO	1
511010128 0003065867	TAPETE DE PIEL 2.85 X 2.00	6.200
511010128 0003067021	TAPETE DISEÑO VARIAS FIGURAS MODELO TH-3606	8.004
511010128 0003067164	TAPETE SHAGGI DE 1.90*2.80	8.250
511010128 0003067381	TAPETE KILIM SHIRAZ ANTIQ DE 2.30 X 1.47	8.653
511010128 0003067745	TAPETE KILIM MINGO DE 2.63 X 1.70	9.164
511010128 0003067959	TAPETE KILIM KISA SHIRAZ DE 1.59 X 1.55	9.396
511010128 0003068008	TAPETE DISEÑO VARIAS FIGURAS MODELO TE- 8239	9.527
511010128 0003068336	TAPETE KILIM SHIRAZ ANTIQ DE 3 X 1.65 MTS.	9.976
511010128 0003069147	TAPETE FARASHE DE 3 X 2	10.840
511010128 0003070311	TAPETE KILIM (AFGANO) DE 3.83 X 2.05 MTS.	12.644
511010128 0003072284	TAPETE KILIM PERSA SUMAK DE 2.45 X 1.50 MTS.	17.400
511010128 0003072629	TAPETE EN PIEL	18.500
511010128 0003072648	TAPETE KILIM PERSA (KERMANSHA) DE 2.62 X 1.30 MTS.	18.560
511010128 0003072890	TAPETE PACH DE 2.67 X 1.90 MTS.	19.720
511010128 0003074822	TAPETE KILIM MAIMANES DE 3.61 X 2.42 MTS.	29.000
511010128 0003074946	TAPETE AVANOS ANTIQ 70 AÑOS DE 2.10 X 1.26	32.422
511010128 0003075264	TAPETE KILIM BARJASTEH MEDIUM KILIMS DE 2.80 X 1.93	41.621
511010128 0003075677	TAPETE KILIM BARJESTA DE 3.18 X 3.02 MTS.	69.600
511010128 0003075801	TAPETE USHAK HUEVO DE 3.77 X 3.27	89.436
511010135 0003024804	TRIPIE PARA VIDEO CAMARA	1
511010135 0003036675	TREPIE DE METAL	1
511010135 0003036677	TRIPIE	1
511010135 0003036678	TRIPIE	1
511010135 0003036679	TRIPIE PARA C-MARA	1
511010135 0003036680	TRIPIE PARA C-MARA DIGITAL	1
511010135 0003036681	TRIPIE DE ALUMINIO PARA NIVEL	1
511010135 0003036682	TRIPIE DE ALUMINIO REFORZADO	1
511010135 0003036683	TRIPIE DE ALUMINIO UNIVERSAL	1
511010135 0003036685	TRIPIE DE MADERA	1
511010135 0003036686	TRIPIE DE MADERA	1
511010135 0003036687	TRIPIE DE MADERA	1
511010135 0003036689	TRIPIE DE MADERA	1
511010135 0003036690	TRIPIE DE MADERA PARA EQUIPO G.P.S.	1

GOBIERNO DEL ESTADO DE AGUASCALIENTES
SECRETARÍA DE FINANZAS
BIENES MUEBLES
AL 31 DE DICIEMBRE DE 2019
(PESOS)

CÓDIGO	DESCRIPCIÓN DEL BIEN MUEBLE	VALOR EN LIBROS
511010135 0003036696	TRIEPIE P/BOCINAS	1
511010135 0003036699	TRIEPIE P/BOCINAS	1
511010135 0003036700	TRIEPIE P/BOCINAS	1
511010135 0003036701	TRIEPIE P/BOCINAS	1
511010135 0003036707	TRIEPIE PARA BAFFLE	1
511010135 0003036708	TRIEPIE PARA BAFFLE	1
511010135 0003036710	TRIEPIE PARA BAFLE ALTURA AJUSTABLE	1
511010135 0003036711	TRIEPIE PARA BAFLE ALTURA AJUSTABLE	1
511010135 0003036712	TRIEPIE PARA BAFLE ALTURA AJUSTABLE	1
511010135 0003036713	TRIEPIE PARA BAFLE ALTURA AJUSTABLE COLOR NEGRO	1
511010135 0003036715	TRIEPIE PARA BAFLE ALTURA AJUSTABLE COLOR NEGRO	1
511010135 0003036716	TRIEPIE PARA BAFLE ALTURA AJUSTABLE COLOR NEGRO	1
511010135 0003036717	TRIEPIE PARA BASTON	1
511010135 0003036719	TRIEPIE PARA BOCINA	1
511010135 0003036726	TRIEPIE PARA BOCINA	1
511010135 0003036727	TRIEPIE PARA BOCINA	1
511010135 0003036728	TRIEPIE PARA BOCINA	1
511010135 0003036731	TRIEPIE PARA BOCINAS	1
511010135 0003036734	TRIEPIE PARA BOCINAS a ATRIL DE ALUMINIO	1
511010135 0003036735	TRIEPIE PARA BOCINAS a ATRIL DE ALUMINIO	1
511010135 0003036736	TRIEPIE PARA CAMARA	1
511010135 0003036737	TRIEPIE PARA CAMARA	1
511010135 0003036738	TRIEPIE PARA CAMARA	1
511010135 0003036739	TRIEPIE PARA CAMARA	1
511010135 0003036740	TRIEPIE PARA CAMARA	1
511010135 0003036741	TRIEPIE PARA CAMARA	1
511010135 0003036742	TRIEPIE PARA CAMARA	1
511010135 0003036743	TRIEPIE PARA CAMARA	1
511010135 0003036744	TRIEPIE PARA CAMARA	1
511010135 0003036747	TRIEPIE PARA CAMARA DE ALUMINIO	1
511010135 0003036749	TRIEPIE PARA CAMARA DE ALUMINIO	1
511010135 0003036750	TRIEPIE PARA CAMARA FOTOGRAFICA	1
511010135 0003036752	TRIEPIE PARA CAMARA METALICA	1
511010135 0003036753	TRIEPIE PARA ESTACION	1
511010135 0003036754	TRIEPIE PARA ESTACION	1
511010135 0003036755	TRIEPIE PARA ESTACION	1
511010135 0003036756	TRIEPIE PARA ESTACION	1
511010135 0003036758	TRIEPIE PARA ESTACION	1
511010135 0003036759	TRIEPIE PARA ESTACION BASE PATENTE 5566460	1
511010135 0003036760	TRIEPIE PARA ESTACION TOTAL DE ALUMINO	1
511010135 0003036761	TRIEPIE PARA MICROFONO	1
511010135 0003036762	TRIEPIE PARA NIVEL	1
511010135 0003036763	TRIEPIE PARA NIVEL AUTOMATICO	1

GOBIERNO DEL ESTADO DE AGUASCALIENTES
SECRETARÍA DE FINANZAS
BIENES MUEBLES
AL 31 DE DICIEMBRE DE 2019
(PESOS)

CÓDIGO	DESCRIPCIÓN DEL BIEN MUEBLE	VALOR EN LIBROS
511010135 0003036764	TRIPIE PARA NIVEL DE EXTENSION	1
511010135 0003036765	TRIPIE PARA NIVEL DE EXTENSION	1
511010135 0003036766	TRIPIE PARA PINTARRON	1
511010135 0003036767	TRIPIE PARA PINTARRON	1
511010135 0003036768	TRIPIE PARA PINTARRON	2
511010135 0003036771	TRIPIE PARA RECEPTOR DE EQUIPO GPS	1
511010135 0003036772	TRIPIE PARA SISTEMA DE BASE NIVELANTE DE ALUMINIO	1
511010135 0003036773	TRIPIE PARA SUERO	1
511010135 0003036774	TRIPIE PARA SUERO	1
511010135 0003036775	TRIPIE PARA SUERO	1
511010135 0003036776	TRIPIE PARA SUERO	1
511010135 0003036777	TRIPIE PARA SUERO	1
511010135 0003036778	TRIPIE PARA TEODOLITO DE ALUMINIO	1
511010135 0003036779	TRIPIE PARA TEODOLITO EN ALUMINIO	1
511010135 0003036781	TRIPIE RAPIDO 560038	1
511010135 0003036782	TRIPODE (TRIPIE) EL COSTO ES TA INCLUIDO EN EL EQUIPO DE GRAVACION (VIDEOCAMARA)	1
511010135 0003041739	TRIPIE PARA CAMARA	243
511010135 0003043428	TRIPIE PARA CAMARA DE ALUMINIO	277
511010135 0003045301	TRIPIE PARA CAMARA INCLUYE FUNDA	360
511010135 0003046107	TRIPIE PARA BAFLE	390
511010135 0003046108	TRIPIE PARA BAFLE	390
511010135 0003046564	TRIPIE DESDOBLABLE PARA CAMARA	400
511010135 0003046565	TRIPIE PORTA SUEROS, BASE CON RODAJAS	400
511010135 0003046748	TRIPIE PARA SUERO METALICO CON BASE DE 5 APOYOS CON RUEDA	417
511010135 0003047551	TRIPIE DE LUJO	483
511010135 0003048334	TRIPIE UNIVERSAL	524
511010135 0003048577	TRIPIE PARA CAMARA	558
511010135 0003048578	TRIPIE PARA CAMARA	558
511010135 0003048869	TRIPIE ALTO DE CONTROL REMOTO	590
511010135 0003049618	TRIPIE PARA CAMARA DE ALUMINIO	667
511010135 0003049647	TRIPIE PARA CAMARA DE ALUMINIO	678
511010135 0003049841	TRIPIE DE EXTENSION	698
511010135 0003049842	TRIPIE DE EXTENSION	698
511010135 0003049961	TRIPIE PARA CAMARA	717
511010135 0003050029	TRIPIE GANDE FIJO	719
511010135 0003051297	TRIPIE FOTOGRAFICO	882
511010135 0003051516	TRIPIE PARA BOCINA	909
511010135 0003051517	TRIPIE PARA BOCINA	909
511010135 0003053726	TRIPIE PARA ESTACION TOTAL DE PLATO GRANDE	1.200
511010135 0003054200	TRIPIE DE ALUMINIO	1.274
511010135 0003054201	TRIPIE DE ALUMINIO	1.274
511010135 0003054355	TRIPIE PARA FOTOGRAFIA DE TAMAÑO MEDIANO DE PLASTICO	1.299
511010135 0003055056	TRIPIE USO RUDO PARA TRANSITO DE MADERA C/AMARILLO	1.360

GOBIERNO DEL ESTADO DE AGUASCALIENTES
SECRETARÍA DE FINANZAS
BIENES MUEBLES
AL 31 DE DICIEMBRE DE 2019
(PESOS)

CÓDIGO	DESCRIPCIÓN DEL BIEN MUEBLE	VALOR EN LIBROS
511010135 0003056699	TRIPIE PARA ESTACION TOTAL DE MADERA	1.582
511010135 0003056700	TRIPIE PARA ESTACION TOTAL DE MADERA	1.582
511010135 0003057172	TRIPIE PARA NIVEL EXTENDIBLE USO RUDO	1.633
511010135 0003061609	TRIPIE CON 2 LAMPARAS DE CUARZO DE 1500 WT METALICO C/NEGRO	2.837
511010135 0003062247	TRIPIE C/ CABEZAL FLUIDO PARA CAMARA DE VIDEO	3.216
511010135 0003062927	TRIPIE PROFESIONAL CON CABEZAL DE 65 MM	3.616
511010135 0003066221	TRIPIE DE 2 PASOS	6.960
511010135 0003069706	TRIPIE PARA RESCATE CON ESLABON GIRATORIO FABRICADO EN ALUMINIO DE RESISTENCIA ALTURA DE 10 PIES	11.700
511010135 0003074610	TRIPIE PARA RESCATE EN ESPACIOS CONFINADOS EN ALUMINIO DE ALTA RESISTENCIA 3MTS DE ALTURA	26.234
511010135 0003079923	TRIPIE	1
511010135 0003079924	TRIPIE	1
511010135 0003079925	TRIPIE	1
511010135 0003079926	TRIPIE P/ CAMARA FOTOGRAFICA	1
511010135 0003079927	TRIPIE P/ MICROFONO	1
511010135 0003079928	TRIPIE PARA BOCINA EN ALUMINIO	1
511010135 0003079929	TRIPIE PARA BOCINA EN ALUMINIO	1
511010135 0003079930	TRIPIE PARA CAMARA FOTOGRAFICA	1
511010135 0003079932	TRIPIE PROFESIONAL	10.500
511010135 0003079933	TRIPIE PROFESIONAL	10.500
511010136 0003022009	PIZARRON DE CORCHO CON MARCO DE MADERA	1
511010136 0003022417	PIZARRON DE CORCHO	1
511010136 0003023284	PIZARRON DE CORCHO	1
511010136 0003029650	PIZARRON	1
511010136 0003029651	PIZARRON	1
511010136 0003029652	PIZARRON	1
511010136 0003029653	PIZARRON	1
511010136 0003029654	PIZARRON	1
511010136 0003029655	PIZARRON	1
511010136 0003029656	PIZARRON	1
511010136 0003029657	PIZARRON	1
511010136 0003029658	PIZARRON	1
511010136 0003029659	PIZARRON	1
511010136 0003029660	PIZARRON	1
511010136 0003029661	PIZARRON	1
511010136 0003029662	PIZARRON	1
511010136 0003029663	PIZARRON	1
511010136 0003029664	PIZARRON	1
511010136 0003029665	PIZARRON	1
511010136 0003029666	PIZARRON	1
511010136 0003029668	PIZARRON	1
511010136 0003029669	PIZARRON	1
511010136 0003029670	PIZARRON	1

GOBIERNO DEL ESTADO DE AGUASCALIENTES
SECRETARÍA DE FINANZAS
BIENES MUEBLES
AL 31 DE DICIEMBRE DE 2019
(PESOS)

CÓDIGO	DESCRIPCIÓN DEL BIEN MUEBLE	VALOR EN LIBROS
511010136 0003029671	PIZARRON	1
511010136 0003029672	PIZARRON	1
511010136 0003029673	PIZARRON	1
511010136 0003029674	PIZARRON	1
511010136 0003029676	PIZARRON	1
511010136 0003029677	PIZARRÁN	1
511010136 0003029683	PIZARRON CORCHO PARA AVISOS	1
511010136 0003029684	PIZARRON DE AVISOS DE 1.50X.90 MTS. CON PUERTAS CORREDIZAS DE VIDRIO	1
511010136 0003029685	PIZARRON DE CORCHO	1
511010136 0003029686	PIZARRON DE CORCHO	1
511010136 0003029687	PIZARRON DE CORCHO	1
511010136 0003029688	PIZARRON DE CORCHO	1
511010136 0003029689	PIZARRON DE CORCHO	1
511010136 0003029690	PIZARRON DE CORCHO	1
511010136 0003029691	PIZARRON DE CORCHO	1
511010136 0003029692	PIZARRON DE CORCHO	1
511010136 0003029693	PIZARRON DE CORCHO	2
511010136 0003029694	PIZARRON DE CORCHO	1
511010136 0003029695	PIZARRON DE CORCHO	1
511010136 0003029696	PIZARRON DE CORCHO	1
511010136 0003029697	PIZARRON DE CORCHO	1
511010136 0003029698	PIZARRON DE CORCHO	1
511010136 0003029699	PIZARRON DE CORCHO	1
511010136 0003029700	PIZARRON DE CORCHO	1
511010136 0003029701	PIZARRON DE CORCHO	1
511010136 0003029702	PIZARRON DE CORCHO	1
511010136 0003029703	PIZARRON DE CORCHO	1
511010136 0003029704	PIZARRON DE CORCHO	1
511010136 0003029705	PIZARRON DE CORCHO .45*.60 CMS. MARCO DE ALUMINIO	1
511010136 0003029706	PIZARRON DE CORCHO 1.20*.60MTS MARCO DE ALUMINIO	1
511010136 0003029707	PIZARRON DE CORCHO CON MARCO DE ALUMINIO DE 0.40 X 0.60 CMS.	1
511010136 0003029708	PIZARRON DE CORCHO CON MARCO DE ALUMINIO DE 0.40 X 0.60 CMS.	1
511010136 0003029709	PIZARRON DE CORCHO CON MARCO DE ALUMINIO DE 0.80 X 0.10 CMS.	1
511010136 0003029710	PIZARRON DE CORCHO CON MARCO DE ALUMINIO DE 0.90 X 1.20 MTS.	1
511010136 0003029711	PIZARRON DE CORCHO CON MARCO DE ALUMINIO DE 0.90 X 1.50 MTS.	1
511010136 0003029712	PIZARRON DE CORCHO CON MARCO DE ALUMINIO DE 0.90 X 1.50 MTS.	1
511010136 0003029713	PIZARRON DE CORCHO DE .60*.90 CMS. CON MARCO DE ALUMINIO	1
511010136 0003029714	PIZARRON DE CORCHO DE .60*1.20MTS CON MARCO DE ALUMINIO	1
511010136 0003029715	PIZARRON DE CORCHO DE .90*1.50MTS DE ALUMINIO	1
511010136 0003029716	PIZARRON DE CORCHO DE 0.90 X 1.50 MTS. CON MARCO DE LUMINIO	1
511010136 0003029717	PIZARRON DE CORCHO DE 1,20* 1,80 MTS.	1
511010136 0003029718	PIZARRÁN DE CORCHO DE 1.20 X . 90	1
511010136 0003029719	PIZARRON DE CORCHO	1

GOBIERNO DEL ESTADO DE AGUASCALIENTES
SECRETARÍA DE FINANZAS
BIENES MUEBLES
AL 31 DE DICIEMBRE DE 2019
(PESOS)

CÓDIGO	DESCRIPCIÓN DEL BIEN MUEBLE	VALOR EN LIBROS
511010136 0003029720	PIZARRON DE CORCHO DE 1.20*.90 CMS. CON MARCO DE ALUMINIO	1
511010136 0003029721	PIZARRON DE CORCHO	1
511010136 0003029722	PIZARRON DE CORCHO P/AVISOS	1
511010136 0003029724	PIZARRON DE CORCHO PARA AVISOS	1
511010136 0003029725	PIZARRON DE CORCHO PARA AVISOS	1
511010136 0003029726	PIZARRON DE CORCHO PARA AVISOS	1
511010136 0003029727	PIZARRON DE CORCHO PARA AVISOS	1
511010136 0003029728	PIZARRON DE CORCHO PARA AVISOS	1
511010136 0003029729	PIZARRON DE CORCHO PARA AVISOS	1
511010136 0003029730	PIZARRON DE CORCHO PARA AVISOS	1
511010136 0003029731	PIZARRON DE PARED DE .90*.60 CMS CON MARCO DE ALUMINIO	1
511010136 0003029732	PIZARRON FORMAICA	1
511010136 0003029733	PIZARRON MIXTO MARCO DE ALUMINIO	1
511010136 0003029734	PIZARRON MIXTO MARCO DE ALUMINIO	1
511010136 0003029735	PIZARRON MIXTO MARCO DE ALUMINIO	1
511010136 0003029737	PIZARRON PARA AVISOS	1
511010136 0003029738	PIZARRON RANURADO PARA PERIODICO MURAL	1
511010136 0003029739	PIZARRON TUBULAR	1
511010136 0003029740	PIZARRON VERDE	1
511010136 0003035345	PIZARRON DE CORCHO DE .90*1.20MTS. MARCO DE ALUMINIO	1
511010136 0003035346	PIZARRON DE CORCHO DE .90 X 60 Cms.	1
511010136 0003035347	PIZARRON DE CORCHO DE .90 X 60 Cms.	1
511010136 0003035348	PIZARRON DE CORCHO DE .90 X 60 Cms.	1
511010136 0003035349	PIZARRON DE CORCHO DE .90 X 1.20 Cms.	1
511010136 0003035419	PIZARRON DE CORCHO DE 1.20 X .60 MTS CON MARCO DE ALUMINIO	1
511010136 0003037068	PIZARRON DE PARED ,70/,50 cms. COLOR BLANCO	65
511010136 0003037696	PIZARRON DE CORCHO DE .60*.40 CMS. MARCO DE ALUMINIO	100
511010136 0003037699	PIZARRON MIXTO DE .40*.60CMS MARCO DE ALUMINIO	103
511010136 0003037769	PIZARRON MIXTO DE PARED DE .43*.58 CMS. MARCO DE PLASTICO	112
511010136 0003037770	PIZARRON MIXTO DE PARED MARCO DE PLASTICO DE .43*.58 CMS.	112
511010136 0003037778	PIZARRON DE CORCHO DE .45*.60 CMS. CON MARCO DE ALUMINIO	113
511010136 0003038736	PIZARRON DE CORCHO DE .40 X .60 CMS. CON MARCO DE ALUMINIO	132
511010136 0003039113	PIZARRON DE CORCHO DE .60*.90 CMS. MARCO DE ALUMINIO	135
511010136 0003039121	PIZARRON DE CORCHO PARA ANUNCIOS CON MARCO DE MADERA .92*.62 CMS.	138
511010136 0003039359	PIZARRON DE CORCHO DE ,60X,90 CMS CON MARCO DE ALUMINIO	147
511010136 0003039360	PIZARRON DE CORCHO DE ,60X,90 CMS CON MARCO DE ALUMINIO	147
511010136 0003039556	PIZARRON DE .60*.90 CMS, MARCO DE ALUMINIO	156
511010136 0003039662	PIZARRON DE PARED DE ,60*90 CMTS. MARCO DE ALUMINIO	160
511010136 0003040052	PIZARRON DE PARED DE .60*,90 MARCO DE ALUMINIO	166
511010136 0003040053	PIZARRON DE CORCHO DE .60X.90 MTS. CON MARCO DE ALUMINIO	166
511010136 0003040215	PIZARRON PARA ANUNCIOS 1,00 X 2,00 EN MADERA	174
511010136 0003040216	PIZARRON DE CORCHO DE .90*.60 CMS. CON MARCO DE ALUMINIO	174
511010136 0003040217	PIZARRON DE CORCHO DE .90*.60 CMS. CON MARCO DE ALUMINIO	174

GOBIERNO DEL ESTADO DE AGUASCALIENTES
SECRETARÍA DE FINANZAS
BIENES MUEBLES
AL 31 DE DICIEMBRE DE 2019
(PESOS)

CÓDIGO	DESCRIPCIÓN DEL BIEN MUEBLE	VALOR EN LIBROS
511010136 0003040466	PIZARRON DE CORCHO DE .70X1.00 MTS.	183
511010136 0003040467	PIZARRON DE CORCHO DE .70X1.00 MTS.	183
511010136 0003040879	PIZARRON DE PARED .90X.60 CMS. CON MARCO DE ALUMINIO	194
511010136 0003040913	PIZARRON DE CORCHO DE .90*.60 CMS. MARCO DE ALUMINIO	195
511010136 0003040914	PIZARRON DE CORCHO DE .90*.60 CMS. MARCO DE ALUMINIO	195
511010136 0003040915	PIZARRON DE CORCHO DE .90*.60 CMS. MARCO DE ALUMINIO	195
511010136 0003040947	PIZARRON DE CORCHO DE .60X.90 MTS. CON MARCO DE ALUMINIO	197
511010136 0003040948	PIZARRON DE CORCHO DE .60X.90 MTS. CON MARCO DE ALUMINIO	197
511010136 0003040952	PIZARRON DE CORCHO .90*.60	197
511010136 0003040953	PIZARRON DE CORCHO .90*.60	197
511010136 0003040954	PIZARRON DE CORCHO DE .60X.90 cms. MARCO DE ALUMINIO	197
511010136 0003041261	PIZARRON MIXTO DE .40X,60 cms. MARCO DE ALUMINIO	211
511010136 0003041262	PIZARRON MIXTO DE .40X,60 cms. MARCO DE ALUMINIO	211
511010136 0003041362	PIZARRON DE CORCHO DE PERED CON MARCO DE ALUMINIO DE .60*,90CMS	217
511010136 0003041363	PIZARRON DE CORCHO DE PERED CON MARCO DE ALUMINIO DE .60*,90CMS	217
511010136 0003041364	PIZARRON DE CORCHO PARA ANUNCIOS CON MARCO DE ALUMINIO .60 * .90 MTS	217
511010136 0003041398	PIZARRON .60 * .90 DE CORCHO CON MARCO DE ALUMINO COLOR BLANCO	218
511010136 0003041467	PIZARRON DE CORCHO	223
511010136 0003041468	PIZARRON DE CORCHO	223
511010136 0003041523	PIZARRON DE CORCHO CON MARCO DE ALUMINIO DE .60X.90CMS	226
511010136 0003041525	PIZARRON DE CORCHO DE .60 X .90 CMS. CON MARCO DE ALUMINIO	226
511010136 0003041526	PIZARRON DE CORCHO DE .60 X .90 CMS. CON MARCO DE ALUMINIO	226
511010136 0003041527	PIZARRON DE CORCHO DE .60 X .90 MTS. CON MARCO DE ALUMINIO	226
511010136 0003041528	PIZARRON DE CORCHO DE .60*.90 CMS.MARCO DE ALUMINIO	227
511010136 0003041558	PIZARRON DE CORCHO PARA ANUNCIOS 1,20 X .60	229
511010136 0003041562	PIZARRON DE CORCHO .60 * 1.20 CON MARCO	229
511010136 0003041563	PIZARRON PARA ANUNCIOS CORCHO Y MARCO DE ALUMINIO DE .90*.60 CMS.	230
511010136 0003041624	PIZARRON DE CORCHO DE .60X1.20 MTS. CON MARCO DE ALUMINIO	232
511010136 0003041625	PIZARRON DE CORCHO DE .60X1.20 MTS. CON MARCO DE ALUMINIO	232
511010136 0003041626	PIZARRON DE CORCHO DE .60X1.20 MTS. CON MARCO DE ALUMINIO	232
511010136 0003041627	PIZARRON DE CORCHO DE .60X1.20 MTS. MARCO DE ALUMINIO	232
511010136 0003041628	PIZARRON DE PARED DE CORCHO CON MARCO DE ALUMINIO	232
511010136 0003041744	PIZARRON DE PARED CORCHO CON MARCO DE ALUMINIO DE .60*.90 CMS.	243
511010136 0003042240	PIZARRON DE COCHO DE .90*1,20 MTS. CON MARCO DE ALUMINIO	252
511010136 0003042241	PIZARRON DE CORCHO CON MARCO DE ALUMINIO DE .90*1,20 MTS.	252
511010136 0003042242	PIZARRON DE CORCHO MARCO DE ALUMINIO DE 1,20*,90 MTS	252
511010136 0003042243	PIZARRON DE CORCHO MARCO DE ALUMINIO DE 1,20*,90 MTS	252
511010136 0003043068	PIZARRON DE PARED DE .90 X 1.50 MTS. DE CORCHO Y MARCO DE ALUMINIO	259
511010136 0003043122	PIZARRON DE CORCHO .60X1.20 MTS. MARCO DE ALUMINIO	262
511010136 0003043213	PIZARRON DE CORCHO DE 1.20*.90 MTS. CON MARCO DE ALUMINIO	274
511010136 0003043214	PIZARRON DE CORCHO DE 1.20*.90 MTS. CON MARCO DE ALUMINIO	274
511010136 0003043215	PIZARRON DE CORCHO DE 1.20*.90 MTS. CON MARCO DE ALUMINIO	274
511010136 0003043947	PIZARRON DE .90*1.50 MTS. CORCHO Y MARCO	286

GOBIERNO DEL ESTADO DE AGUASCALIENTES
SECRETARÍA DE FINANZAS
BIENES MUEBLES
AL 31 DE DICIEMBRE DE 2019
(PESOS)

CÓDIGO	DESCRIPCIÓN DEL BIEN MUEBLE	VALOR EN LIBROS
511010136 0003043948	PIZARRON DE .90*1.50 MTS. CORCHO Y MARCO	286
511010136 0003044212	PIZARRON	299
511010136 0003044220	PIZARRON MIXTO DE .60*,90 CMS CON MARCO DE ALUMINIO	299
511010136 0003044221	PIZARRON DE CORCHO DE PARED CON MARCO DE ALUMINIO DE .90*1.50 MTS.	300
511010136 0003044222	PIZARRON DE CORCHO DE PARED DE .90*1.50 MTS. CON MARCO DE ALUMINIO	300
511010136 0003044223	PIZARRON DE CORCHO DE .90X1.20 MTS. MARCO DE ALUMINIO	300
511010136 0003044224	PIZARRON DE CORCHO DE .90X1.20 MTS. MARCO DE ALUMINIO	300
511010136 0003044225	PIZARRON DE CORCHO DE .90X1.20 MTS. MARCO DE ALUMINIO	300
511010136 0003044226	PIZARRON DE CORCHO DE .90X1.20 MTS. MARCO DE ALUMINIO	300
511010136 0003044819	PIZARRON DE CORCHO DE .90*1.20 MTS. CON MARCO DE ALUMINIO	315
511010136 0003044820	PIZARRON DE CORCHO DE .90X1.20 MTS. CON MARCO DE ALUMINIO	315
511010136 0003044821	PIZARRON DE CORCHO DE .90X1.20 MTS. CON MARCO DE ALUMINIO	315
511010136 0003044827	PIZARRON DE CORCHO.60*.90 CM. MARCO DE ALUMINIO	315
511010136 0003044828	PIZARRON DE PARED DE CORCHO .90*1.20 MTS. MARCO DE ALUMINIO	316
511010136 0003044829	PIZARRON DE PARED DE .60*1.20, CON MARCO DE ALUMINIO	316
511010136 0003044830	PIZARRON DE PARED DE .60*1.20, CON MARCO DE ALUMINIO	316
511010136 0003044884	PIZARRON TABLERO DE CORCHO MARCO DE ALUMINIO	325
511010136 0003044898	PIZARRON DE CORCHO	329
511010136 0003045103	PIZARRON DE CORCHO DE .90X.60 CMS CON MARCO DE MADERA	343
511010136 0003045504	PIZARRON DE CORCHO DE PARED CON MARCO DE ALUMINIO	374
511010136 0003046143	PIZARRON DE CORCHO DE .90 * 1.50	392
511010136 0003046469	PIZARRON DE CORCHO DE PARED DE ,90*1,80 MTS. CON MARCO DE ALUMINIO	397
511010136 0003046470	PIZARRON DE CORCHO DE PARED DE ,90*1,80 MTS. CON MARCO DE ALUMINIO	397
511010136 0003046711	PIZARRON DE CORCHO DE .90 X 1.20 MTS. CON MARCO DE ALUMINIO	408
511010136 0003046712	PIZARRON DE CORCHO DE .90 X 1.20 MTS. CON MARCO DE ALUMINIO	408
511010136 0003046713	PIZARRON DE CORCHO DE .90 X 1.20 MTS. CON MARCO DE ALUMINIO	408
511010136 0003046745	PIZARRON	417
511010136 0003047037	PIZARRON DE CORCHO DE 1,20*,90 MTS. MARCO ALUMINIO	460
511010136 0003047831	PIZARRON MIXTO CON MARCO DE ALUMINIO	506
511010136 0003047917	PIZARRON DE CORCHO DE .90*1.20 MTS.	512
511010136 0003047955	PIZARRON DE CORCHO	514
511010136 0003049164	PZARRON VERDE CON MARCO DE ALUMINIO 9MM Y PORTA BORRADOR DE 1.20X2.40 M	599
511010136 0003049165	PZARRON VERDE CON MARCO DE ALUMINIO 9MM Y PORTA BORRADOR DE 1.20X2.40 M	599
511010136 0003049166	PZARRON VERDE CON MARCO DE ALUMINIO 9MM Y PORTA BORRADOR DE 1.20X2.40 M	599
511010136 0003049167	PZARRON VERDE CON MARCO DE ALUMINIO 9MM Y PORTA BORRADOR DE 1.20X2.40 M	599
511010136 0003050624	PIZARRON DE CORCHO DE 90*1.20	806
511010136 0003050628	PIZARRON DE CORCHO DE 1.20X.90 MARCO DE ALUMINIO	809
511010136 0003050629	PIZARRON DE CORCHO DE 1.50X1.20 MARCO DE ALUMINIO	809
511010136 0003050651	PIZARRON PLASTIFICADO	812
511010136 0003059145	PIZARRON DE CORCHO CON VITRINA PARA ANUNCIOS CON MARCO DE ALUMINIO .90*1.50	2.000
511010136 0003062048	PIZARRON PARA PERIODICO MURAL	3.074
511010136 0003062049	PIZARRON PARA PERIODICO MURAL	3.074
511010136 0003063981	PIZARRON ROTULADO EN RECORTE 2.44 X 1.22MTS	4.449

GOBIERNO DEL ESTADO DE AGUASCALIENTES
SECRETARÍA DE FINANZAS
BIENES MUEBLES
AL 31 DE DICIEMBRE DE 2019
(PESOS)

CÓDIGO	DESCRIPCIÓN DEL BIEN MUEBLE	VALOR EN LIBROS
511010136 0003074953	PIZARRON	32.574
511010136 0003074954	PIZARRON	32.574
511010136 0003079915	PIZARRON	1
511010136 0003079917	PIZARRON DE CORCHO	1
511010136 0003079918	PIZARRON DE CORCHO P/ AVIZOS	1
511010136 0003079919	PIZARRON PARA ANUNCIOS DE PARED CON PAÑO VERDE Y MARCO DE ALUMINIO. .90*1.50 MTS.	1
511010136 0003079920	PIZARRON PARA ANUNCIOS MARCO DE ALUMINIO PUERTA DE VIDRIO 2.00*1.00	1
511010136 0003079922	PIZARRON VERDE	1
511010138 0003000784	CREDENZA	6.889
511010138 0003002026	CREDENZA	33.051
511010138 0003002027	CREDENZA	33.051
511010138 0003002509	CREDENZA	2.682
511010138 0003003663	CREDENZA	2.919
511010138 0003004004	CREDENZA	2.919
511010138 0003020044	CREDENZA 4 PUERTAS MADERA	1
511010138 0003022330	CREDENZA DE MADERA CON 3 CAJONES Y 3 PUERTAS	1
511010138 0003022339	CREDENZA DE MADERA 4 PUERTAS	1
511010138 0003022345	CEREDENZA DE 1.65X.43 MTS. CON CAJONERA	1
511010138 0003022346	CREDENZA DE 1.65X.43 MTS. CON CAJONERA	1
511010138 0003022425	CRDENZA DE 1.40X.52 EN ALUMINIO Y MELAMINA CON 2 PUERTAS CORREDIZAS COLOR MAPLE	1
511010138 0003022426	CREDENZA DE 2 PUERTAS	1
511010138 0003022427	CREDENZA DE 2 PUERTAS CORREDIZAS	1
511010138 0003022428	CREDENZA DE MADERA 1 CAJON 1 GAVETA	1
511010138 0003022429	CREDENZA DE MADERA 1 PUERTA DE CRISTAL4 CAJONES1 GAVETA 1 PUERTA	1
511010138 0003022430	CRDENZA DE MADERA DE 4 CAJONES 4 GAVETAS	1
511010138 0003022431	CRDENZA DE MADERA DE 4 CAJONES 4 GAVETAS	1
511010138 0003022432	CREDENZA	1
511010138 0003022433	CREDENZA	1
511010138 0003022435	CREDENZA	1
511010138 0003022436	CREDENZA 2 CAJONES 3 GABETAS 1 ENTREPAÑO	1
511010138 0003022437	CREDENZA 3 CAJONES 2 GABETAS 1 ENTREPAÑO	1
511010138 0003022438	CREDENZA 4 CAJONES	1
511010138 0003022439	CREDENZA 4 PUERTAS	1
511010138 0003022440	CREDENZA 4 PUERTAS	1
511010138 0003022441	CREDENZA 1 CAJON 1 GAVETA	1
511010138 0003022442	CREDENZA 1 CAJON,1GAVETA	1
511010138 0003022443	CREDENZA 1 PUERTA	1
511010138 0003022444	CREDENZA 1,60*50 I CAJON 1 GAVETA Y 1 ENTREPAÑO	1
511010138 0003022445	CREDENZA 1,80 * ,40 EN MADERA CON CAJONERA	1
511010138 0003022446	CREDENZA 1.60*.50	1
511010138 0003022447	CREDENZA 1.60*.50	1
511010138 0003022448	CREDENZA 1.60*.50	1
511010138 0003022449	CREDENZA 1.60*.50	1

GOBIERNO DEL ESTADO DE AGUASCALIENTES
SECRETARÍA DE FINANZAS
BIENES MUEBLES
AL 31 DE DICIEMBRE DE 2019
(PESOS)

CÓDIGO	DESCRIPCIÓN DEL BIEN MUEBLE	VALOR EN LIBROS
511010138 0003022450	CREDENZA 1.60*.50 I CAJON 1 GAVETA Y 1 ENTREPAÑO	1
511010138 0003022451	CREDENZA 2 CAJONES 1 GAVETA	1
511010138 0003022452	CREDENZA 2 CAJONES 2 GAVETAS 2 PUERTAS CORREDIZAS DE CRISTAL	1
511010138 0003022453	CREDENZA 2 CAJONES 2 GAVETAS 2 PUERTAS.	1
511010138 0003022454	CREDENZA 2 PUERTAS	1
511010138 0003022455	CREDENZA 2 PUERTAS 2 DIVISIONES	1
511010138 0003022456	CREDENZA 2 PUERTAS COREDIZAS	1
511010138 0003022457	CREDENZA 2 PUERTAS CORREDIZAS DE CRISTAL	1
511010138 0003022458	CREDENZA 2 PUERTAS CORREDIZAS DE VIDRIO	1
511010138 0003022459	CREDENZA 2 PUERTAS CORREDIZAS EN MELAMINA COLOR BLANCO MEDIDAS DE 195 X 50	1
511010138 0003022460	CREDENZA 2 PUERTAS CORREDIZAS EN MELAMINA COLOR BLANCO MEDIDAS DE 195 X 50	1
511010138 0003022461	CREDENZA 2 PUERTAS Y 2 CORREDIZAS	1
511010138 0003022462	CREDENZA 3 DIVISIONES 3 PUERTAS	1
511010138 0003022463	CREDENZA 4 CAJONES	1
511010138 0003022464	CREDENZA 4 CAJONES	1
511010138 0003022465	CREDENZA 4 CAJONES 4 GAVETAS	1
511010138 0003022466	CREDENZA 4 PUERTAS	1
511010138 0003022467	CREDENZA 4 PUERTAS	1
511010138 0003022468	CREDENZA 4 PUERTAS	1
511010138 0003022469	CREDENZA 4 PUERTAS	1
511010138 0003022470	CREDENZA 4 PUERTAS	1
511010138 0003022471	CREDENZA CON 1 CAJON 1 GAVETA DE 1,80*,45 MTS. COLOR CEREZO	1
511010138 0003022473	CREDENZA CON 2 PUERTAS DE CRISTAL DE CRISTAL CORREDIZAS	1
511010138 0003022474	CREDENZA CON 3 CAJONES DE 1.80X.80. EL COSTO DE ESTE ARTICULO SE ENCUENTRA INCUIDA EN EL ESCRITORIO	1
511010138 0003022475	CREDENZA	1
511010138 0003022476	CREDENZA CON COSTO INCLUIDO EN ESCRITORIO EJECUTIVO CON No DE INV, 129064	1
511010138 0003022477	CREDENZA CON DOS CAJONES Y 1 GAVETA EN MELAMINA COLOR NOGAL	1
511010138 0003022478	CREDENZA CON DOS CAJONES Y 1 GAVETA EN MELAMINA COLOR NOGAL	1
511010138 0003022479	CREDENZA COSTO INCLUIDO EN ESCRITORIO CON No DE INVENTARIO 129063	1
511010138 0003022480	CREDENZA DDE 1 CAJON 1 GAVETA	1
511010138 0003022482	CREDENZA DE 1 CAJON 1 GAVETA	1
511010138 0003022483	CREDENZA	1
511010138 0003022484	CREDENZA DE 1 CAJON 1 GAVETA	1
511010138 0003022485	CREDENZA DE 1 CAJON 1 GAVETA	1
511010138 0003022486	CREDENZA DE 1 CAJON 1 GAVETA	1
511010138 0003022487	CREDENZA DE 1 CAJON 1 GAVETA	1
511010138 0003022488	CREDENZA DE 1 CAJON 1 GAVETA	1
511010138 0003022489	CREDENZA DE 1 CAJON 1 GAVETA	1
511010138 0003022490	CREDENZA DE 1 CAJON 1 GAVETA	1
511010138 0003022491	CREDENZA DE 1 CAJON 1 GAVETA EN MADERA DE 1.80*.40 MTS.	1
511010138 0003022492	CREDENZA DE 1 CAJON 1 GAVETA EN MADERA DE 1.80*.40 MTS.	1
511010138 0003022493	CREDENZA DE 1 PUERTA	1

GOBIERNO DEL ESTADO DE AGUASCALIENTES
SECRETARÍA DE FINANZAS
BIENES MUEBLES
AL 31 DE DICIEMBRE DE 2019
(PESOS)

CÓDIGO	DESCRIPCIÓN DEL BIEN MUEBLE	VALOR EN LIBROS
511010138 0003022494	CREDENZA DE MADERA(ABS)	1
511010138 0003022495	CREDENZA DE 1,30*,35 MTS. DE 4 PUERTAS	1
511010138 0003022496	CREDENZA DE 1,80 X ,45 EN MADERA DE 1 CAJON Y 1 GAVETA C/NEGRO Y VERDE	1
511010138 0003022497	CREDENZA DE 1,80 X,45 DE MADERA DE 1 CAJON 1 GAVETA C/NEGRO Y VERDE	1
511010138 0003022498	CREDENZA DE 1,80 X,45 DE MADERA DE 1 CAJON 1 GAVETA C/NEGRO Y VERDE	1
511010138 0003022499	CREDENZA DE 1,80 X,45 DE MADERA DE 1 CAJON 1 GAVETA C/NEGRO Y VERDE	1
511010138 0003022500	CREDENZA DE 1,80*,45 MTS CON CAJONERA	1
511010138 0003022501	CREDENZA DE 1,80*,50*,75 MTS. CON ENTREPAÑO Y 3 PUERTAS	1
511010138 0003022502	CREDENZA DE 1,82*,42 MTS. 4 PUERTAS	1
511010138 0003022503	CREDENZA DE 1.40 X .52 Mts.EN MADERA TERMINADO EN MELAMINA COLOR GRIS-OBSCURO	1
511010138 0003022504	CREDENZA DE 1.40 X .52 Mts.EN MADERA TERMINADO EN MELAMINA COLOR GRIS-OBSCURO	1
511010138 0003022505	CREDENZA DE 1.40 X .52 Mts.EN MADERA TERMINADO EN MELAMINA COLOR GRIS-OBSCURO	1
511010138 0003022506	CREDENZA DE 1.40*.40MTS MADERA TERMINADO EN MELAMINA CON 2 PUERTAS	1
511010138 0003022507	CREDENZA DE 1.40*.40MTS MADERA TERMINADO EN MELAMINA CON 2 PUERTAS	1
511010138 0003022508	CREDENZA DE 1.40*.40MTS MADERA TERMINADO EN MELAMINA CON 2 PUERTAS	1
511010138 0003022509	CREDENZA DE 1.40*.40MTS MADERA TERMINADO EN MELAMINA CON 2 PUERTAS	1
511010138 0003022510	CREDENZA DE 1.40*.40MTS MADERA TERMINADO EN MELAMINA CON 2 PUERTAS	1
511010138 0003022511	CREDENZA DE 1.40*.40MTS MADERA TERMINADO EN MELAMINA CON 2 PUERTAS	1
511010138 0003022512	CREDENZA DE 1.40.52 mts: EN MADERA TERMINADO EN MELAMINA GRIS OSCURO	1
511010138 0003022513	CREDENZA DE 1.40.52 mts: EN MADERA TERMINADO EN MELAMINA GRIS OSCURO	1
511010138 0003022514	CREDENZA DE 1.40.52 mts: EN MADERA TERMINADO EN MELAMINA GRIS OSCURO	1
511010138 0003022515	CREDENZA DE 1.40.52 mts: EN MADERA TERMINADO EN MELAMINA GRIS OSCURO	1
511010138 0003022516	CREDENZA DE 1.40.52 mts: EN MADERA TERMINADO EN MELAMINA GRIS OSCURO	1
511010138 0003022517	CREDENZA DE 1.50*.45 MTS. MADERA TERMINADO EN MELAMINA CON CAJONERA	1
511010138 0003022518	CREDENZA DE 1.50*.45 MTS. MADERA TERMINADO EN MELAMINA CON CAJONERA	1
511010138 0003022519	CREDENZA DE 1.50*.47*.75 MTS. CON CAJONERA	1
511010138 0003022520	CREDENZA DE 1.50X.40 MTS. EN MADERA CON 2 PUERTAS CORREDZAS EN C/NEGRO CON CAFE	1
511010138 0003022521	CREDENZA DE 1.56*.50MTS MADERA CON 2 PUERTAS	1
511010138 0003022522	CREDENZA DE 1.60*.46 MTS. CON CAJONERA	1
511010138 0003022523	CREDENZA DE 1.70*40 mts.CON CAJONERA	1
511010138 0003022524	CREDENZA DE 1.80 x .40 mts. CON 2 CAJONES	1
511010138 0003022525	CREDENZA DE 1.80*.43MTS EN MELAMINA 1 CAJONES 1 GAVETA	1
511010138 0003022526	CREDENZA DE 1.80*.43MTS EN MELAMINA CON 1 CAJON 1 GAVETA	1
511010138 0003022527	CREDENZA DE 1.80*.45 MTS. COLOR NEGRO CAOBA CON CAJONERA	1
511010138 0003022528	CREDENZA DE 1.80*.45 MTS. COLOR NEGRO CAOBA CON CAJONERA	1
511010138 0003022529	CREDENZA DE 1.80*.45 MTS. COLOR NEGRO CAOBA CON CAJONERA	1
511010138 0003022530	CREDENZA DE 1.80*.45 MTS. COLOR NEGRO CAOBA CON CAJONERA	1
511010138 0003022531	CREDENZA DE 1.80*.45 MTS. COLOR NEGRO CAOBA CON CAJONERA	1
511010138 0003022532	CREDENZA DE 1.80*.45 MTS. COLOR NEGRO CAOBA CON CAJONERA	1
511010138 0003022533	CREDENZA DE 190*.47 MTS. CON CAJONERA	1
511010138 0003022534	CREDENZA DE 2 CAJONES	1
511010138 0003022535	CREDENZA DE 2 CAJONES 2 GAVETAS 1 ENTREPAÑO 1.60*.56 MTS.	1

GOBIERNO DEL ESTADO DE AGUASCALIENTES
SECRETARÍA DE FINANZAS
BIENES MUEBLES
AL 31 DE DICIEMBRE DE 2019
(PESOS)

CÓDIGO	DESCRIPCIÓN DEL BIEN MUEBLE	VALOR EN LIBROS
511010138 0003022536	CREDENZA DE 2 CAJONES 3 GAVETAS 2 PUERTAS	1
511010138 0003022537	CREDENZA DE 2 CAJONES 3 GAVETAS DE 1,80*,48*,75	1
511010138 0003022538	CREDENZA DE 2 CAJONES 3 GAVETAS DE 1,80*,60 MTS	1
511010138 0003022539	CREDENZA DE 2 CAJONES 4 PUERTAS	1
511010138 0003022540	CREDENZA DE 2 CAJONES, 2 GAVETAS, 1 ENTREPAÑO DE 1,60*,56 MTS.	1
511010138 0003022542	CREDENZA DE 2 PUERTAS CORREDIZAS	1
511010138 0003022543	CREDENZA DE 2 PUERTAS CORREDIZAS	1
511010138 0003022544	CREDENZA DE 2 PUERTAS CORREDIZAS	1
511010138 0003022545	CREDENZA DE 2 PUERTAS CORREDIZAS	1
511010138 0003022546	CREDENZA DE 2 PUERTAS CORREDIZAS	1
511010138 0003022547	CREDENZA DE 2 PUERTAS CORREDIZAS	1
511010138 0003022548	CREDENZA DE 2 PUERTAS CORREDIZAS 2 CAJONES	1
511010138 0003022549	CREDENZA DE 2 PUERTAS CORREDIZAS DE CRISTAL	1
511010138 0003022550	CREDENZA DE 2 PUERTAS DE FORMAICA COLOR NEGRO	1
511010138 0003022551	CREDENZA DE 2 PUERTAS DE VIDRIO	1
511010138 0003022553	CREDENZA DE 2,00*,45 MTS. EN MADERA CON 3 PUERTAS CON 1 CAJON Y 1 GAVETA	1
511010138 0003022554	CREDENZA DE 2,00*,45 MTS. EN MADERA CON 3 PUERTAS CON 1 CAJON Y 1 GAVETA	1
511010138 0003022555	CREDENZA DE 2,00*,45 MTS. EN MADERA CON 3 PUERTAS CON 1 CAJON Y 1 GAVETA	1
511010138 0003022556	CREDENZA DE 2,00*,45 MTS. EN MADERA CON 3 PUERTAS CON 1 CAJON Y 1 GAVETA	1
511010138 0003022557	CREDENZA DE 2,00*,45 MTS. EN MADERA CON 3 PUERTAS CON 1 CAJON Y 1 GAVETA	1
511010138 0003022558	CREDENZA DE 2,10*,43 CON 1 CAJON Y 1 GAVETA EN MELAMINA CUBIERTA EN CHAPA DE CAOBA	1
511010138 0003022559	CREDENZA DE 2,32*,50*,78 MTS, DE 6 PUERTAS	1
511010138 0003022560	CREDENZA DE 2,32*,50*,78 MTS. DE 6 PUERTAS	1
511010138 0003022561	CREDENZA DE 2.44*.51 MTS. TERMINADA EN POLYESTER DE 3 SECCIONES CON PUERTAS	1
511010138 0003022562	CREDENZA DE 3 DIVICIONES	1
511010138 0003022564	CREDENZA DE 3.00/.51*.80 MTS. DE MADERA EN CAOBA CON 6 CAJONES Y 4 PUERTAS	1
511010138 0003022565	CREDENZA DE 4 PUERTAS	1
511010138 0003022566	CREDENZA DE 4 PUERTAS	1
511010138 0003022567	CREDENZA DE 4 PUERTAS	1
511010138 0003022568	CREDENZA DE 4 PUERTAS	1
511010138 0003022570	CREDENZA DE 6 ENTREPAÑOS	1
511010138 0003022571	CREDENZA DE 6 ENTRPAÑOS	1
511010138 0003022572	CREDENZA DE AGLOMERADO MED. 160*40*75 CM CON 2 CAJONES PARTE DEL MODULO.	1
511010138 0003022574	CREDENZA DE MADERA	1
511010138 0003022575	CREDENZA DE MADERA	1
511010138 0003022576	CREDENZA DE MADERA	1
511010138 0003022577	CREDENZA DE MADERA	1
511010138 0003022578	CREDENZA DE MADERA	1
511010138 0003022579	CREDENZA DE MADERA	1
511010138 0003022582	CREDENZA DE MADERA	1
511010138 0003022583	CREDENZA DE MADERA	1
511010138 0003022584	CREDENZA DE MADERA	1
511010138 0003022585	CREDENZA DE MADERA (CON LIBRERO) DE 2 CAJONES, 2 GAVETAS Y 2 ENTREPAÑOS	1

GOBIERNO DEL ESTADO DE AGUASCALIENTES
SECRETARÍA DE FINANZAS
BIENES MUEBLES
AL 31 DE DICIEMBRE DE 2019
(PESOS)

CÓDIGO	DESCRIPCIÓN DEL BIEN MUEBLE	VALOR EN LIBROS
511010138 0003022586	CREDENZA DE MADERA 1 CAJON 1 GAVETA	1
511010138 0003022587	CREDENZA	1
511010138 0003022588	CREDENZA DE MADERA 1 CAJON 1 GAVETA	1
511010138 0003022590	CREDENZA DE MADERA 1 CAJON 1 GAVETA	1
511010138 0003022591	CREDENZA DE MADERA 1 CAJON 1 GAVETA	1
511010138 0003022592	CREDENZA DE MADERA 1 CAJON 1 GAVETA	1
511010138 0003022593	CREDENZA DE MADERA 1 CAJON 1 GAVETA	1
511010138 0003022594	CREDENZA DE MADERA 1 CAJON 1 GAVETA	1
511010138 0003022595	CREDENZA DE MADERA 1 CAJONE 1 GAVETA CON LIBRERO	1
511010138 0003022596	CREDENZA DE MADERA 1 ENTREPAÑO 2 GAVETAS	1
511010138 0003022597	CREDENZA DE MADERA 1 ENTREPAÑO Y 1 CAJON	1
511010138 0003022598	CREDENZA DE MADERA 1 PUERTA	1
511010138 0003022599	CREDENZA DE MADERA 10 CJONES	1
511010138 0003022600	CREDENZA DE MADERA 2 CAJONES 1 GAVETA	1
511010138 0003022601	CREDENZA DE MADERA 2 CAJONES 1 GAVETA CON LIBRERO 4 PUERTAS Y 5 DIVISIONES	1
511010138 0003022602	CREDENZA DE MADERA 2 CAJONES 1 GAVETA CON LIBRERO 4 PUERTAS Y 5 DIVISIONES	1
511010138 0003022604	CREDENZA DE MADERA 2 CAJONES 3 GAVETAS	1
511010138 0003022605	CREDENZA DE MADERA 2 CAJONES 3 PUERTAS	1
511010138 0003022606	CREDENZA DE MADERA 2 CAJONES, 1 GAVETA Y 2 PUERTAS	1
511010138 0003022607	CREDENZA DE MADERA 2 CAJONES, 3 PUERTAS	1
511010138 0003022608	CREDENZA DE MADERA 2 CAJONES, 3 PUERTAS	1
511010138 0003022609	CREDENZA DE MADERA 2 CAJONES,2 GAVETAS	1
511010138 0003022610	CREDENZA DE MADERA 2 ENTREPAÑOS	1
511010138 0003022611	CREDENZA DE MADERA 2 ENTREPAÑOS Y 1 PUERTA	1
511010138 0003022613	CREDENZA DE MADERA 2 ENTREPAÑOS, 1 CAJON Y 1 GAVETA	1
511010138 0003022614	CREDENZA DE MADERA 2 PUERTAS	1
511010138 0003022616	CREDENZA DE MADERA 2 PUERTAS 1 CAJON	1
511010138 0003022617	CREDENZA DE MADERA 2 PUERTAS 1 CAJON	1
511010138 0003022618	CREDENZA DE MADERA 2 PUERTAS CORREDIZAS	1
511010138 0003022619	CREDENZA DE MADERA 2 PUERTAS CORREDIZAS	1
511010138 0003022620	CREDENZA DE MADERA 2 PUERTAS CORREDIZAS	1
511010138 0003022622	CREDENZA DE MADERA 2 PUERTAS CORREDIZAS DE CRISTAL	1
511010138 0003022623	CREDENZA DE MADERA 2 PUERTAS Y 2 PUERTAS CORREDIZAS	1
511010138 0003022624	CREDENZA DE MADERA 2 PUERTAS Y 2 PUERTAS CORREDIZAS DE CRISTAL	1
511010138 0003022625	CREDENZA DE MADERA 2 PUERTAS Y 2 PUERTAS CORREDIZAS DE CRISTAL	1
511010138 0003022626	CREDENZA DE MADERA 3 CAJONES 3 GAVETAS	1
511010138 0003022628	CREDENZA DE MADERA 3 CAJONES Y 4 PUERTAS	1
511010138 0003022629	CREDENZA DE MADERA 3 CAJONES, 2 PUERTAS	1
511010138 0003022630	CREDENZA DE MADERA 3 CAJONES, 2 PUERTAS Y 1 ENTREPAÑO	1
511010138 0003022631	CREDENZA DE MADERA 3 DIVICIONES 3 PUERTAS	1
511010138 0003022632	CREDENZA DE MADERA 3 ENTREPAÑOS O LIBRERO	1
511010138 0003022633	CREDENZA DE MADERA 3 PUERTAS	1
511010138 0003022634	CREDENZA DE MADERA 3 PUERTAS	1

GOBIERNO DEL ESTADO DE AGUASCALIENTES
SECRETARÍA DE FINANZAS
BIENES MUEBLES
AL 31 DE DICIEMBRE DE 2019
(PESOS)

CÓDIGO	DESCRIPCIÓN DEL BIEN MUEBLE	VALOR EN LIBROS
511010138 0003022635	CREDENZA DE MADERA 4 CAJONES	1
511010138 0003022636	CREDENZA DE MADERA 4 CAJONES	1
511010138 0003022637	CREDENZA DE MADERA 4 CAJONES 1 PUERTA	1
511010138 0003022638	CREDENZA DE MADERA 4 CAJONES 2 PUERTAS CORREDIZAS	1
511010138 0003022639	CREDENZA DE MADERA 4 CAJONES Y 2 PUERTAS DE CRISTAL	1
511010138 0003022640	CREDENZA DE MADERA 4 CAJONES, 2 PUERTAS Y 1 ENTREPAÑO	1
511010138 0003022641	CREDENZA DE MADERA 4 PUERTAS	1
511010138 0003022642	CREDENZA DE MADERA 4 PUERTAS	1
511010138 0003022643	CREDENZA DE MADERA 4 PUERTAS	1
511010138 0003022644	CREDENZA DE MADERA 4 PUERTAS	1
511010138 0003022645	CREDENZA DE MADERA 4 PUERTAS	1
511010138 0003022647	CREDENZA DE MADERA 4 PUERTAS 2 CAJONES	1
511010138 0003022648	CREDENZA DE MADERA 4 PUERTAS 3 CAJONES	1
511010138 0003022649	CREDENZA DE MADERA 4 PUERTAS CORREDIZAS	1
511010138 0003022650	CREDENZA DE MADERA 4 PUERTAS DE ENTREPAÑOS	1
511010138 0003022651	CREDENZA DE MADERA 5 CAJONES, 1 GAVETA Y 2 PUERTAS	1
511010138 0003022652	CREDENZA DE MADERA 5 CAJONES, 1 GAVETA Y 2 PUERTAS	1
511010138 0003022653	CREDENZA DE MADERA 5 PUERTAS	1
511010138 0003022654	CREDENZA DE MADERA 5 PUERTAS	1
511010138 0003022655	CREDENZA DE MADERA 6 CAJONES 2 PUERTAS	1
511010138 0003022656	CREDENZA DE MADERA 7 CAJONES, 1 GAVETA Y 2 PUERTAS	1
511010138 0003022657	CREDENZA DE MADERA 8 CAJONES Y 1 ENTREPAÑO	1
511010138 0003022658	CREDENZA DE MADERA 8 CAJONES Y 2 PUERTAS	1
511010138 0003022659	CREDENZA DE MADERA 8 CAJONES, 1 GAVETA Y 2 PUERTAS	1
511010138 0003022660	CREDENZA DE MADERA C/ 2 PUERTAS	1
511010138 0003022661	CREDENZA DE MADERA C/ 6 CAJ.	1
511010138 0003022662	CREDENZA DE MADERA C/2 CAJONES, 1 GAVETA Y 2 PUERTAS	1
511010138 0003022663	CREDENZA DE MADERA C/3 CAJONES Y 4 PUERTAS	1
511010138 0003022664	CREDENZA DE MADERA C/3 PUERTAS	1
511010138 0003022666	CREDENZA DE MADERA C/4 PUERTAS	1
511010138 0003022667	CREDENZA DE MADERA C/5 CAJONES, 1 GAVETA Y 2 PUERTAS	1
511010138 0003022668	CREDENZA DE MADERA C/6 CAJONES Y 2 PUERTAS	1
511010138 0003022669	CREDENZA DE MADERA C/7 CAJONES, 1 GAVETA Y 2 PUERTAS	1
511010138 0003022670	CREDENZA DE MADERA C/7 CAJONES, 1 GAVETA Y 2 PUERTAS	1
511010138 0003022671	CREDENZA DE MADERA C/7 CAJONES, 1 GAVETA Y 2 PUERTAS	1
511010138 0003022672	CREDENZA DE MADERA COLOR ENCINO 2 CAJONES 2 GAVETAS 1 ENTREPAÑO	1
511010138 0003022673	CREDENZA DE MADERA CON 1 CAJON 1 GAVETA	1
511010138 0003022674	CREDENZA DE MADERA CON 1 CAJON 1 GAVETA 2.00*.45 C/NEGRO	1
511010138 0003022675	CREDENZA DE MADERA CON 1 CAJON 1 GAVETA C/NEGRO 2.00*.45	1
511010138 0003022676	CREDENZA DE MADERA CON 1 CAJON 1 GAVETA C/NEGRO 2.00*.45	1
511010138 0003022677	CREDENZA DE MADERA CON 1 CAJON 1 GAVETA DE 1.80 * 0.44 CMS.	1
511010138 0003022678	CREDENZA DE MADERA CON 1 CAJON 1 GAVETA DE 1.80*.44 CMS.	1
511010138 0003022679	CREDENZA DE MADERA CON 1 CAJON 1 GAVETA DE 1.80*.44 CMS.	1

GOBIERNO DEL ESTADO DE AGUASCALIENTES
SECRETARÍA DE FINANZAS
BIENES MUEBLES
AL 31 DE DICIEMBRE DE 2019
(PESOS)

CÓDIGO	DESCRIPCIÓN DEL BIEN MUEBLE	VALOR EN LIBROS
511010138 0003022680	CREDENZA DE MADERA CON 1 CAJON Y 1 GAVETA	1
511010138 0003022681	CREDENZA DE MADERA CON 1 CAJON Y 1 GAVETA C/NEGRO, 1.75*.50	1
511010138 0003022682	CREDENZA DE MADERA CON 1 CAJON Y 1 GAVETA C/NEGRO, 2.00*.45	1
511010138 0003022683	CREDENZA DE MADERA CON 1 CAJON Y 1 GAVETA C/NEGRO, 2.00*.45	1
511010138 0003022684	CREDENZA DE MADERA CON 1 ENTREPAÑO	1
511010138 0003022685	CREDENZA DE MADERA CON 1 ENTREPAÑO 1 PUERTA	1
511010138 0003022687	CREDENZA DE MADERA CON 1 GAVETA Y 8 CAJONES Y 4 PUERTAS	1
511010138 0003022689	CREDENZA DE MADERA CON 2 CAJONES	1
511010138 0003022690	CREDENZA DE MADERA CON 2 CAJONES	1
511010138 0003022691	CREDENZA DE MADERA CON 2 CAJONES	1
511010138 0003022692	CREDENZA DE MADERA CON 2 CAJONES	1
511010138 0003022693	CREDENZA DE MADERA CON 2 CAJONES, 1 PUERTA Y 1 PORTATECLADO	1
511010138 0003022694	CREDENZA DE MADERA CON 2 PUERTAS	1
511010138 0003022695	CREDENZA DE MADERA CON 2 PUERTAS	1
511010138 0003022696	CREDENZA DE MADERA CON 2 PUERTAS	1
511010138 0003022697	CREDENZA DE MADERA CON 2 PUERTAS DE CRISTAL Y 2 DE MADERA	1
511010138 0003022698	CREDENZA DE MADERA CON 2 PUERTAS, 1 ENTREPAÑO Y 2 CAJONES	1
511010138 0003022699	CREDENZA DE MADERA CON 3 CAJONES Y 2 PUERTAS	1
511010138 0003022701	CREDENZA DE MADERA CON 3 PUERTAS	1
511010138 0003022702	CREDENZA DE MADERA CON 3 PUERTAS CORREDIZAS DE 1,60*,45	1
511010138 0003022704	CREDENZA DE MADERA CON 4 CAJONES	1
511010138 0003022705	CREDENZA DE MADERA CON 4 CAJONES Y 2 PUERTAS CORREDIZAS DE CRISTAL	1
511010138 0003022706	CREDENZA DE MADERA CON 4 PUERTAS	1
511010138 0003022707	CREDENZA DE MADERA CON 4 PUERTAS	1
511010138 0003022708	CREDENZA DE MADERA CON 4 PUERTAS CORREDIZAS DE 2,40*,45	1
511010138 0003022709	CREDENZA DE MADERA CON 4 PUERTAS DE CAOBA	1
511010138 0003022710	CREDENZA DE MADERA CON 5 CAJONES 2 PUERTAS	1
511010138 0003022711	CREDENZA DE MADERA CON 5 CAJONES, 2 GAVETAS Y 2 PUERTAS	1
511010138 0003022712	CREDENZA DE MADERA CON 6 PUERTAS CUBIERTA DE CAOBA	1
511010138 0003022713	CREDENZA DE MADERA CON 7 CAJONES 1 GAVETA 2 PUERTAS	1
511010138 0003022714	CREDENZA DE MADERA CON 7 CAJONES 1 GAVETA Y 2 PUERTAS	1
511010138 0003022715	CREDENZA DE MADERA CON 7 CAJONES, 1 GAVETA Y 2 PUERTAS	1
511010138 0003022716	CREDENZA DE MADERA CON 8 CAJONES, 1 GAVETA Y 4 PUERTAS	1
511010138 0003022717	CREDENZA DE MADERA CON 9 CAJONES DE 2,69X ,45X ,75	1
511010138 0003022718	CREDENZA DE MADERA CON FORMAICA DE 2 PUERTAS	1
511010138 0003022719	CREDENZA DE MADERA DE 1 ENTREPAÑO 4 CAJONES 1 PUERTA	1
511010138 0003022720	CREDENZA DE MADERA DE 1.60 X 0.45 CON CAJONERA	1
511010138 0003022721	CREDENZA DE MADERA DE 1.60 X 0.45 CON CAJONERA	1
511010138 0003022722	CREDENZA DE MADERA DE 1.60 X 0.45 CON CAJONERA	1
511010138 0003022723	CREDENZA DE MADERA DE 1.60 X 0.45 CON CAJONERA	1
511010138 0003022724	CREDENZA DE MADERA DE 1.80 X 0.45	1
511010138 0003022725	CREDENZA DE MADERA DE 2 CAJONES	1
511010138 0003022726	CREDENZA DE MADERA DE 2 CAJONES	1

GOBIERNO DEL ESTADO DE AGUASCALIENTES
SECRETARÍA DE FINANZAS
BIENES MUEBLES
AL 31 DE DICIEMBRE DE 2019
(PESOS)

CÓDIGO	DESCRIPCIÓN DEL BIEN MUEBLE	VALOR EN LIBROS
511010138 0003022727	CREDENZA DE MADERA DE 2 CAJONES	1
511010138 0003022728	CREDENZA DE MADERA DE 2 CAJONES 2 GAVETAS 1 ENTREPAÑO 1,60*,56 MTS.	1
511010138 0003022729	CREDENZA DE MADERA DE 2 CAJONES Y 4 PUERTAS	1
511010138 0003022730	CREDENZA DE MADERA DE 2 CAJONES, 2 GAVETAS, 2 PUERTAS	2
511010138 0003022731	CREDENZA DE MADERA DE 2 ENTREPAÑOS	1
511010138 0003022732	CREDENZA DE MADERA DE 2 PUERTA Y 2 PUERTAS CORREDIZAS	1
511010138 0003022733	CREDENZA DE MADERA DE 2 PUERTAS	1
511010138 0003022734	CREDENZA DE MADERA DE 2 PUERTAS CON 2 CAJONES Y 1 ENTREPAÑO	1
511010138 0003022735	CREDENZA DE MADERA DE 2 PUERTAS, 2 GAVETAS, 2 CAJONES	2
511010138 0003022736	CREDENZA DE MADERA DE 3 CAJONES	1
511010138 0003022737	CREDENZA DE MADERA DE 4 CAJONES 2 GAVETAS	1
511010138 0003022739	CREDENZA DE MADERA DE 4 PUERTAS	1
511010138 0003022741	CREDENZA DE MADERA DE 4 PUERTAS	1
511010138 0003022742	CREDENZA DE MADERA DE 4 PUERTAS	1
511010138 0003022743	CREDENZA DE MADERA DE 5 CAJONES, 1 GAVETA, 2 PUERTAS	1
511010138 0003022744	CREDENZA DE MADERA DE 5 CAJONES, 1 GAVETA, 2 PUERTAS	1
511010138 0003022745	CREDENZA DE MADERA DE 5 CAJONES. 1 GAVETA Y 2 PUERTAS	1
511010138 0003022746	CREDENZA DE MADERA DE 5 PUERTAS	1
511010138 0003022747	CREDENZA DE MADERA DE 6 CAJONES 1 GAVETA 2 ENTREPAÑOS	1
511010138 0003022748	CREDENZA DE MADERA DE 6 ENTRPAÑOS	1
511010138 0003022749	CREDENZA DE MADERA DE 7 CAJ. 1 GAV. Y C/ 2 PUERTAS	1
511010138 0003022750	CREDENZA DE MADERA DE 8 CAJONES 1 ENTREPAÑO	1
511010138 0003022751	CREDENZA DE MADERA EJECUTIVA CON 1 CAJON 1 GAVETA 2.00*.45 C/NEGRO	1
511010138 0003022753	CREDENZA DE MADERA TERMINADO EN MELAMINA	1
511010138 0003022754	CREDENZA DE MADERA, 5 CAJONES,1 GAVETA, 2 PUERTAS	1
511010138 0003022755	CREDENZA DE MADERA, DE 2 PUERTAS DE MADERA Y 2 DE CRISTAL	1
511010138 0003022756	CREDENZA DE MADREA CON 2 PUERTAS CORREDIZA	1
511010138 0003022757	CREDENZA DE METAL	1
511010138 0003022758	CREDENZA DE METAL 2 CAJONES, 2 GAVETAS, 2 DIVISIONES	1
511010138 0003022759	CREDENZA DE METAL 2 DIVISIONES	1
511010138 0003022760	CREDENZA DE METAL 2 ENTREPAÑOS	1
511010138 0003022761	CREDENZA DE METAL 2 PUERTAS 2 DIVISIONES	1
511010138 0003022762	CREDENZA DE METAL 2 PUERTAS CORREDIZAS DE CRISTAL	1
511010138 0003022763	CREDENZA DE METAL C/4 CAJONES	1
511010138 0003022764	CREDENZA DE METAL CON 2 CAJONES 1 ENTREPAÑO	1
511010138 0003022765	CREDENZA DE METAL CON 2 CAJONES 1 GAVETA 1 ENTREPAÑO	1
511010138 0003022766	CREDENZA DE METAL CON 2 CAJONES, 2 GAVETAS Y 2 ENTREPAÑOS	1
511010138 0003022767	CREDENZA DE METAL CON 2 PUERTAS CORREDIZAS	1
511010138 0003022768	CREDENZA DE METAL CON 2 PUERTAS Y 2 VITRINAS	1
511010138 0003022769	CREDENZA DE METAL DE 1,50X,45X,72	1
511010138 0003022770	CREDENZA DE METAL DE 2 PUERTAS CORREDIZAS	1
511010138 0003022771	CREDENZA DE METAL DE 2 PUERTAS CORREDIZAS	1
511010138 0003022772	CREDENZA DE METAL DE 4 PUERTAS CORREDIZAS Y 2 ENTREPAÑOS	1

GOBIERNO DEL ESTADO DE AGUASCALIENTES
SECRETARÍA DE FINANZAS
BIENES MUEBLES
AL 31 DE DICIEMBRE DE 2019
(PESOS)

CÓDIGO	DESCRIPCIÓN DEL BIEN MUEBLE	VALOR EN LIBROS
511010138 0003022773	CREDENZA DE TRES ENTREPAÑOS	1
511010138 0003022774	CREDENZA DE 1.60* .40 CON CAJONERA	1
511010138 0003022775	CREDENZA EJECUTIVA DE MADERA 4 PUERTAS	1
511010138 0003022776	CREDENZA EJECUTIVA DE MADERA CON 1 CAJON 1 GAVETA C/NEGRO 2.00*.45	1
511010138 0003022777	CREDENZA EJECUTIVA DE MADERA DE 1.80 x .40, 2 PUERTAS 1 ENTREPAÑO COLOR ENCINO	1
511010138 0003022778	CREDENZA MADERA TERINADO EN MELAMINA 2 PUERTAS CORREDIZAS	1
511010138 0003022779	CREDENZA MADERA TERMINADO EN MELAMINA 2 PUERTAS CORREDIZAS COLOR GRIS OSCURO	1
511010138 0003022780	CREDENZA METALICA	1
511010138 0003022781	CREDENZA METALICA	1
511010138 0003022782	CREDENZA METALICA	1
511010138 0003022783	CREDENZA METALICA 1 CAJON Y 2 ENTREPAÑOS	1
511010138 0003022786	CREDENZA METALICA 2 CAJONES 2 PUERTAS CORREDIZAS	1
511010138 0003022787	CREDENZA METALICA 2 ENTREPAÑOS	1
511010138 0003022788	CREDENZA METALICA 2 PUERTAS	1
511010138 0003022790	CREDENZA METALICA 2 PUERTAS CORREDIZAS	1
511010138 0003022791	CREDENZA METALICA 2 PUERTAS CORREDIZAS	1
511010138 0003022792	CREDENZA METALICA 2 PUERTAS CORREDIZAS	1
511010138 0003022793	CREDENZA METALICA 2 PUERTAS CORREDIZAS	1
511010138 0003022795	CREDENZA METALICA 2 PUERTAS CORREDIZAS DE CRISTAL	1
511010138 0003022796	CREDENZA METALICA C/2 DIVISIONES	1
511010138 0003022799	CREDENZA METALICA CON 1 PUERTA 1 ENTREPAÑO	1
511010138 0003022800	CREDENZA METALICA CON 1 PUERTA Y 2 ENTREPAÑOS	1
511010138 0003022801	CREDENZA METALICA CON 2 CAJONES 2 GAVETAS	1
511010138 0003022802	CREDENZA METALICA CON 2 ENTREPAÑOS Y 1 PUERTA	1
511010138 0003022804	CREDENZA METALICA CON 2 PUERTAS Y 2 ENTREPAÑOS	1
511010138 0003022805	CREDENZA METALICA CON 4 CAJONES Y 2 PUERTAS CORREDIZAS DE CRISTAL	1
511010138 0003022806	CREDENZA METALICA CON PUERTAS CORREDIZAS	1
511010138 0003022808	CREDENZA METALICA DE 1 VITRINA 1 GAVETA	1
511010138 0003022809	CREDENZA DE MADERA 2 CAJONES 2 GAVETAS 2 ENTREPAÑOS	1
511010138 0003022811	CREDENZA METALICA DE 2 ENTREPAÑOS	1
511010138 0003022813	CREDENZA METALICA DE 2 PUERTAS	1
511010138 0003022814	CREDENZA METALICA DE 2 PUERTAS 1 CAJON 1 GAVETA	1
511010138 0003022815	CREDENZA METALICA DE 2 PUERTAS CORREDIZAS 1 CAJON 1 GAVETA	1
511010138 0003022816	CREDENZA RADIAL 1.80*.60MTS MADERA TERMINADO EN MELAMINA CON CAJONERA	1
511010138 0003022817	CREDENZA SECRETARIAL DE MADERA C/ABEDUL	1
511010138 0003022818	CREDENZA SIN CAJON DE MADERA DE 1.68*.40	1
511010138 0003022819	CREDENZA SIN CAJON DE MADERA DE 1.68*.40	1
511010138 0003022820	CREDENZA SIN CAJON DE MADERA DE 1.68*.40	1
511010138 0003022821	CREDENZA SIN CAJON DE MADERA DE 1.68*.40	1
511010138 0003022822	CREDENZA SIN CAJON DE MADERA DE 1.68*.40	1
511010138 0003022823	CREDENZA SIN CAJON DE MADERA DE 1.68*.40	1
511010138 0003022824	CREDEZA DE MADERA 6 PUERTAS	1
511010138 0003022825	CRENDEZA DE 1 CAJON 1 GAVETA	1

GOBIERNO DEL ESTADO DE AGUASCALIENTES
SECRETARÍA DE FINANZAS
BIENES MUEBLES
AL 31 DE DICIEMBRE DE 2019
(PESOS)

CÓDIGO	DESCRIPCIÓN DEL BIEN MUEBLE	VALOR EN LIBROS
511010138 0003023613	CREDENZA DE MADERA 4 CAJONES Y 2 ENTREPAÑOS	1
511010138 0003029438	PARTE INFERIOR DE LIBRERO	1
511010138 0003045437	CREDENZA CUBIERTA DE 1.60*.50 DE MADERA CON CAJONERA COLOR CAOBA	369
511010138 0003045438	CREDENZA CUBIERTA DE 1.60*.50 DE MADERA CON CAJONERA (1 CAJON 1 GAVETA) C/ CAOBA	369
511010138 0003049579	CREDENZA CUBIERTA DE 1.60*.50 DE MADERA CON CAJONERA C/CAOBA	663
511010138 0003049580	CREDENZA CUBIERTA DE 1.60*.50 DE MADERA CON CAJONERA C/CAOBA	663
511010138 0003049581	CREDENZA CUBIERTA DE 1.60*.50 DE MADERA CON CAJONERA (1 CAJON 1 GAVETA) C/CAOBA	663
511010138 0003049582	CREDENZA CUBIERTA DE 1.60*.50 DE MADERA CON CAJONERA (1 CAJON 1 GAVETA) C/CAOBA	663
511010138 0003049583	CREDENZA CUBIERTA DE 1.60*.50 DE MADERA CON CAJONERA (1 CAJON 1 GAVETA) C/CAOBA	663
511010138 0003049584	CREDENZA DE MADERA CON CAJONERA (1 CAJON 1 GAVETA DE 1.60*.50	663
511010138 0003049585	CREDENZA EN MADERA CON CAJONERA DE 1,60*,50	663
511010138 0003052171	CREDENZA 1.60*.50 CON CAJONERA	990
511010138 0003052299	CREDENZA EJECUTIVA DE MADERA CON 2 PUERTAS Y 2 ENTREPAÑOS DE 1.80*.40	1.011
511010138 0003053284	CREDENZA DE MADERA CON 4 PUERTAS	1.145
511010138 0003053631	CREDENZA DE 1.20 X .30 DE MADERA DE 2 PUERTAS 1 CAJON 1 GAVETA C/CAOBA	1.190
511010138 0003053721	CREDENZA EJECUTIVA DE 1.80*.40 MTS. METALICA CON 2 CAJONES 2 GAVETAS Y PUERTAS DE VIDRIO	1.200
511010138 0003053722	CREDENZA EJECUTIVA DE 1.80*.40 MTS. METALICA CON 2 CAJONES 2 GAVETAS Y PUERTAS DE VIDRIO	1.200
511010138 0003055098	CREDENZA 83*1.40*61	1.378
511010138 0003055390	CREDENZA DE 1.70 X .40 X .75 mts. CON 2 PUERTAS	1.410
511010138 0003055391	CREDENZA DE 1.70 X .40 X .75 mts. CON 2 PUERTAS	1.410
511010138 0003055597	CREDENZA 1,20 * ,45 * ,60, PUERTAS CORREDIZAS EN MADERA COLOR NEGRO	1.439
511010138 0003055622	CREDENZA DE 1,80*,41 MTS. TERMIMNADO EN MELAMINA CON ENTREPAÑO 2 PUERTAS COLOR ARCE-GRIS	1.445
511010138 0003056104	CREDENZA 1,80 X ,40 EJECUTIVA DE MADERA 2 PUERTAS 1 ENTREPAÑO C/ENCINO	1.485
511010138 0003056165	CREDENZA DE 1,40*,50 EN MADERA 2 PUERTAS CORREDIZAS	1.497
511010138 0003056547	CREDENZA DE MADERA CON 2 ENTREPAÑOS 1.70*.38 C/ENCINO	1.536
511010138 0003057090	CREDENZA DE 1,40*,75*,60 MTS. CON ENTREPAÑO Y 4 PUERTAS	1.620
511010138 0003057091	CREDENZA DE 1,40*,75*,60 MTS. CON ENTREPAÑO Y 4 PUERTAS	1.620
511010138 0003057446	CREDENZA DE 1,20,40 TERMINADO EN MELAMINA COLOR HUESO	1.714
511010138 0003058925	CREDENZA DE 1.20*.40MTS MADERA TERMINADO EN MELAMINA CON PUERTAS CORREDIZAS	1.944
511010138 0003059177	CREDENZA CON CAJONERA DE 1.80*.45 MTS.	2.024
511010138 0003060073	CREDENZA EJECUTIVA METALICA COLOR GRIS, MEDIDAS 1.80 * .75	2.275
511010138 0003060092	CREDENZA 2 PUERTAS DE 1.40x.45 MADERA COLOR NEGRO	2.295
511010138 0003060297	MUEBLE TIPO CREDENZA DE .86X.60X.80	2.398
511010138 0003060665	CREDENZA DE MADERA 4 PUERTAS DE 1.80 X .080 MTS	2.473
511010138 0003060697	CREDENZA EJECOTIVA DE 1,40*,52 CON 2 PUERTAS COLOR MAPLE	2.495
511010138 0003060698	CREDENZA EJECOTIVA DE 1,40*,52 CON 2 PUERTAS COLOR MAPLE	2.495
511010138 0003060699	CREDENZA EJECOTIVA DE 1,40*,52 CON 2 PUERTAS COLOR MAPLE	2.495
511010138 0003060700	CREDENZA EJECOTIVA DE 1,40*,52 CON 2 PUERTAS COLOR MAPLE	2.495
511010138 0003060701	CREDENZA EJECUTIVA DE 1,40*,52 CON 2 PUERTAS COLOR MAPLE	2.495
511010138 0003060940	CREDENZA MADERA TERINADO EN MELAMINA 2 PUERTAS CORREDIZAS	2.592
511010138 0003060995	CREDENZA EN MELAMINA CON PUERTAS CORREDIZAS DE VIDRIO	2.610
511010138 0003060996	CREDENZA EN MELAMINA CON PUERTAS CORREDIZAS DE VIDRIO	2.610
511010138 0003061330	CREDENZA 2 PUERTAS MADERA TERMINADA EN MELAMINA COLOR MAPLE	2.744

GOBIERNO DEL ESTADO DE AGUASCALIENTES
SECRETARÍA DE FINANZAS
BIENES MUEBLES
AL 31 DE DICIEMBRE DE 2019
(PESOS)

CÓDIGO	DESCRIPCIÓN DEL BIEN MUEBLE	VALOR EN LIBROS
511010138 0003061331	CREDENZA 2 PUERTAS MADERA TERMINADA EN MELAMINA COLOR MAPLE	2.744
511010138 0003061332	CREDENZA 2 PUERTAS MADERA TERMINADA EN MELAMINA COLOR MAPLE	2.744
511010138 0003061333	CREDENZA 2 PUERTAS MADERA TERMINADA EN MELAMINA COLOR MAPLE	2.744
511010138 0003061334	CREDENZA 2 PUERTAS MADERA TERMINADA EN MELAMINA COLOR MAPLE	2.744
511010138 0003061335	CREDENZA 2 PUERTAS MADERA TERMINADA EN MELAMINA COLOR MAPLE	2.744
511010138 0003061336	CREDENZA 2 PUERTAS MADERA TERMINADA EN MELAMINA COLOR MAPLE	2.744
511010138 0003061337	CREDENZA 2 PUERTAS MADERA TERMINADA EN MELAMINA COLOR MAPLE	2.744
511010138 0003061338	CREDENZA DE 1.40X.52 mts. EN ALUMINIO Y MALAMINA CON 2 PUERTAS CORREDIZAS COLOR MAPLE	2.744
511010138 0003061339	CREDENZA DE 1.40X.52 mts. EN ALUMINIO Y MALAMINA CON 2 PUERTAS CORREDIZAS COLOR MAPLE	2.744
511010138 0003061340	CREDENZA DE 1.40X.52 mts. EN ALUMINIO Y MALAMINA CON 2 PUERTAS CORREDIZAS COLOR MAPLE	2.744
511010138 0003061341	CREDENZA DE 1.40X52 EN ALUMINIO Y MELAMINA CON 2 PUERTAS CORREDIZAS COLOR MAPLE	2.744
511010138 0003061342	CREDENZA DE 1.40X52 EN ALUMINIO Y MELAMINA CON 2 PUERTAS CORREDIZAS COLOR MAPLE	2.744
511010138 0003061343	CREDENZA DE 1.40X52 EN ALUMINIO Y MELAMINA CON 2 PUERTAS CORREDIZAS COLOR MAPLE	2.744
511010138 0003061344	CREDENZA DE 1.40X52 EN ALUMINIO Y MELAMINA CON 2 PUERTAS CORREDIZAS COLOR MAPLE	2.744
511010138 0003061368	CREDENZA COLOR CHOCOLATE	2.758
511010138 0003062014	CREDENZA ITALIANA CON PUERTAS Y ENTREPAÑOS COLOR GRAFITO/NEGRO	3.050
511010138 0003062125	CREDENZA CON 2 PUERTAS CORREDIZAS CON JALADORES CON CHOCOLATE	3.120
511010138 0003062169	CREDENZA D 1.40*.65 CMS TERMINADO EN MELAMINA COLOR CAOBA CON PUERTAS	3.156
511010138 0003062249	CREDENZA BASICA 2 PUERTAS 3 DIVISIONES	3.219
511010138 0003062415	CREDENZA DE 1.40*.50*.75 EN MADERA TERMINADO EN MELANINA	3.342
511010138 0003062426	CREDENZA DE 1.40 X .52 MTS. EN MADERA TERMINADO EN MELAMINA CON PUERTAS CORREDIZAS	3.342
511010138 0003062427	CREDENZA DE 1.40 X .52 MTS. EN MADERA TERMINADO EN MELAMINA CON PUERTAS CORREDIZAS	3.342
511010138 0003062428	CREDENZA DE 1.40 X 0.52 CMS. EN MADERA CON PUERTAS CORREDIZAS TERMINADO EN MELAMINA COLOR MAPLE	3.342
511010138 0003062429	CREDENZADE 1.40 X 0.52 CMS. EN MADERA CON PUERTAS CORREDIZAS TERMINADO EN MELAMINA COLOR MAPLE	3.342
511010138 0003062430	CREDENZADE 1.40 X 0.52 CMS. EN MADERA CON PUERTAS CORREDIZAS TERMINADO EN MELAMINA COLOR MAPLE	3.342
511010138 0003062431	CREDENZADE 1.40 X 0.52 CMS. EN MADERA CON PUERTAS CORREDIZAS TERMINADO EN MELAMINA COLOR MAPLE	3.342
511010138 0003062568	CREDENZA MADERA TERMINADA EN MELAMINA 2 PUERTAS CORREDIZAS COLOR GRIS OSCURO	3.398
511010138 0003062647	CREDENZA DE MADERA 2 PUERTAS CORREDIZAS	3.443
511010138 0003062897	CREDENZA PARA ESCRITORIO DE MADERA TERMINADO EN MELAMINA COLOR MAPALE	3.598
511010138 0003062995	CREDENZA CON DOS CAJONES Y DOS PUERTAS CORREDIZAS MED. 1.60*.40*.75 CM.	3.712
511010138 0003063097	CREDENZA ,60*1,48 MTS. CONSTA DE 6 GAVETAS COLOR CEREZO	3.807
511010138 0003063099	CREDENZA DE MADERA 1 DIVISIãN 2 PUERTAS CORREDIZAS	3.809
511010138 0003063534	CREDENZA EJECUTIVO 1.62*62 MTS MADERA TERMINADA EN MEDAMINA COLOR CAOBA 2 PUERTAS	4.143
511010138 0003063561	CREDENZA DE 1.10*.40 CON 3 CAJONES	4.165
511010138 0003063562	CREDENZA DE 1.10*.40 CON 3 CAJONES	4.165
511010138 0003063563	CREDENZA DE 1.10*.40 CON 3 CAJONES	4.165
511010138 0003063793	CREDENZA DE MADERA 2 PUERTAS CORREDIZAS	4.286
511010138 0003063908	CREDENZA EJECUTIVA DE 1.62*.52 MTS. EN MADERA TERMINADO EN MELANINA	4.383
511010138 0003063909	CREDENZA EJECUTIVA DE MADERA 2 PUERTAS TERMINADO EN MELAMINA COLOR MAPLE	4.386
511010138 0003064291	CREDENZA 5 CAJONES - GAVETAS	4.711
511010138 0003064292	CREDENZA VALENTINA	4.711

GOBIERNO DEL ESTADO DE AGUASCALIENTES
SECRETARÍA DE FINANZAS
BIENES MUEBLES
AL 31 DE DICIEMBRE DE 2019
(PESOS)

CÓDIGO	DESCRIPCIÓN DEL BIEN MUEBLE	VALOR EN LIBROS
511010138 0003065191	CREDENZA DE 2.10 CON 4 CAJONES 2 GAVETAS	5 420
511010138 0003065304	CREDENZA EJECUTIVA	5 567
511010138 0003065305	CREDENZA EJECUTIVA	5 567
511010138 0003065550	CREDENZA DE 1.80 X 50 Mts. TERMINADA EN MELAMINA CON 4 PUERTAS	5 900
511010138 0003065781	CREDENZA DE MADERA DOS ENTREPAÑOS DOS PUERTAS	6 010
511010138 0003066392	CREDENZA DE 1.80X.60 MTS. EN MADERA CON 2 PUERTAS 1 GAVETA Y 2 CAJONES	7 333
511010138 0003066517	MUEBLE TIPO CREDENZA CON ESCRITORIO	7 540
511010138 0003066620	CREDENZA DE 1.80*.40*1.05 MTS. CON 4 PUERTAS.	7 752
511010138 0003068245	CREDENZA DE 2.00*.50 MTS.	9 900
511010138 0003068261	CREDENZA 1 CAJON REYNA	9 922
511010138 0003069077	CREDENZA DE 1.80*.56 MTS. CON 5 CAJONES	10 665
511010138 0003069078	CREDENZA DE 1.80*.56 MTS. CON 5 CAJONES	10 665
511010138 0003069377	CREDENZA DE 1.50*.60*.75 MTS. CON CAJONERA 1 CAJON Y 1 GAVETA	11 016
511010138 0003069425	CREDENZA DE MADERA	11 144
511010138 0003069521	CREDENZA EJECUTIVA CON 2 SECCIONES EN MADERA DE 2 PUERTAS 1 ENTREPAÑO Y UNA CAJONERA	11 430
511010138 0003069953	CREDENZA DE 1.65*.60*.75 MTS. CON CAJONERA	12 197
511010138 0003071715	CREDENZA DE MADERA MODELO FENN CON PAREDES EN ESPEJO Y CUBIERTA DE CRISTAL COLOR NEGRO DE 1.41 X .51 X .80	15 660
511010138 0003071952	CREDENZA DE MADERA CON MOLDURAS	16 240
511010138 0003072063	CREDENZA DE 1.80*.60*.75 MTS. CON 2 CAJONERAS DE 1 CAJON Y 1 GAVETA C/U.	16 511
511010138 0003072316	CREDENZA DE 2,00*.45 MTS. EN MADERA CON 3 PUERTAS CON 1 CAJON Y 1 GAVETA	17 500
511010138 0003073672	CREDENZA DE 2.60*.73 MTS. CON 7 CAJONES Y 2 PUERTAS	22 120
511010138 0003073856	CREDENZA EJECUTIVA DE 1.84 X 0.52 CON CHAPA DE MADERA	24 302
511010138 0003073857	CREDENZA EJECUTIVA DE 1.84 X 0.52 CON CHAPA DE MADERA	24 302
511010138 0003074611	CREDENZA EJECUTIVA MEDIDAS 1.84*052M	26 289
511010138 0003074612	CREDENZA EJECUTIVA MEDIDAS 1.84*052M	26 289
511010138 0003074613	CREDENZA EJECUTIVA MEDIDAS 1.84*052M	26 289
511010138 0003074614	CREDENZA EJECUTIVA MEDIDAS 1.84*052M	26 289
511010138 0003074615	CREDENZA EJECUTIVA MEDIDAS 1.84*052M	26 289
511010138 0003074616	CREDENZA EJECUTIVA MEDIDAS 1.84*052M	26 289
511010138 0003074617	CREDENZA EJECUTIVA MEDIDAS 1.84*052M	26 289
511010138 0003075287	COMODA TIPO CREDENZA DE 2.50*.95 MTS.	43 600
511010138 0003079883	CRDENZA DE MADERA 7 CAJONES 1 GAVETA Y 2 PUERTAS	1
511010138 0003079885	CREDENZA 1,60 * ,4 * ,42 EN MADERA CON CAJONERA	1
511010138 0003079886	CREDENZA 1,80 * ,40 EN MADERA CON CAJONERA	1
511010138 0003079889	CREDENZA DE 1,76*1,05*,35 MTS. CON CAJONERA	1
511010138 0003079890	CREDENZA DE 1.40 X .52 Mts.EN MADERA TERMINADO EN MELAMINA COLOR GRIS-OBSCURO	1
511010138 0003079893	CREDENZA DE MADERA	1
511010138 0003079894	CREDENZA DE MADERA 1 CAJON, 2 PUERTAS	1
511010138 0003079897	CREDENZA DE MADERA 4 PUERTAS	1
511010138 0003079898	CREDENZA DE MADERA CON 1 CAJON 1 GAVETA	1
511010138 0003079899	CREDENZA DE MADERA CON 1 CAJON 1 GAVETA	1
511010138 0003079900	CREDENZA DE MADERA CON 1 CAJON 1 GAVETA	1

GOBIERNO DEL ESTADO DE AGUASCALIENTES
SECRETARÍA DE FINANZAS
BIENES MUEBLES
AL 31 DE DICIEMBRE DE 2019
(PESOS)

CÓDIGO	DESCRIPCIÓN DEL BIEN MUEBLE	VALOR EN LIBROS
511010138 0003079901	CREDENZA DE METAL 2 DIVISIONES	1
511010138 0003079902	CREDENZA DE UN ENTREPAÑO	1
511010138 0003079903	CREDENZA EJECUTIVA DE MADERA ACABADO EN CHAPA DE CAOBA DE 1 CAJON Y 1 GAVETA DE 1,85*,45	1
511010138 0003079904	CREDENZA EJECUTIVA DE MADERA PLUMEADA	1
511010138 0003079905	CREDENZA EJECUTIVA DE MADERA PLUMEADA 3 CAJONES 4 PUERTAS 2,08*,45*,75	1
511010138 0003079908	CREDENZA METALICA	1
511010138 0003079909	CREDENZA METALICA 2 PUERTAS CORREDIZAS	1
511010138 0003079910	CREDENZA METALICA 2 PUERTAS Y 2 PUERTAS CORREDIZAS DE CRISTAL	1
511010138 0003079911	CREDENZA METALICA 2 PUERTAS, 2 DIVISIONES	1
511010138 0003079913	MUEBLE CREDENZA DE MADERA 3 PUERTAS 2.00 * .50 COLOR CEREZO	1
511010138 0003087064	CREDENZA	4.087
511010138 0003087065	CREDENZA	4.087
511010138 0003087066	CREDENZA	4.087
511010138 0003087067	CREDENZA	4.087
511010138 0003087068	CREDENZA	4.087
511010138 0003087069	CREDENZA	4.087
511010138 0003087070	CREDENZA	4.087
511010138 0003087071	CREDENZA	4.087
511010138 0003087072	CREDENZA	4.087
511010138 0003087073	CREDENZA	4.087
511010138 0003087074	CREDENZA	4.087
511010138 0003087075	CREDENZA	4.087
511010138 0003087076	CREDENZA	4.087
511010138 0003087077	CREDENZA	4.087
511010138 0003087078	CREDENZA	4.087
511010138 0003087079	CREDENZA	4.087
511010138 0003087080	CREDENZA	4.087
511010138 0003087081	CREDENZA	4.087
511010138 0003087082	CREDENZA	4.087
511010138 0003087083	CREDENZA	4.087
511010138 0003087084	CREDENZA	4.087
511010138 0003087085	CREDENZA	4.087
511010138 0003087086	CREDENZA	4.087
511010138 0003087087	CREDENZA	4.087
511010138 0003087088	CREDENZA	4.087
511010138 0003087089	CREDENZA	4.087
511010138 0003087090	CREDENZA	4.087
511010138 0003087091	CREDENZA	4.087
511010138 0003087092	CREDENZA	4.087
511010138 0003087093	CREDENZA	4.087
511010138 0003087094	CREDENZA	4.087
511010138 0003087095	CREDENZA	4.087
511010138 0003087096	CREDENZA	5.178

GOBIERNO DEL ESTADO DE AGUASCALIENTES
SECRETARÍA DE FINANZAS
BIENES MUEBLES
AL 31 DE DICIEMBRE DE 2019
(PESOS)

CÓDIGO	DESCRIPCIÓN DEL BIEN MUEBLE	VALOR EN LIBROS
511010138 0003087097	CREDENZA	5.178
511010138 0003087098	CREDENZA	5.178
511010138 0003087099	CREDENZA	5.178
511010138 0003087100	CREDENZA	5.178
511010138 0003087101	CREDENZA	5.178
511010138 0003087102	CREDENZA	5.178
511010138 0003087103	CREDENZA	5.178
511010138 0003087104	CREDENZA	5.178
511010138 0003087105	CREDENZA	5.178
511010138 0003087106	CREDENZA	5.178
511010138 0003087107	CREDENZA	5.178
511010138 0003087108	CREDENZA	5.178
511010138 0003087109	CREDENZA	5.178
511010138 0003087110	CREDENZA	5.178
511010138 0003087111	CREDENZA	5.178
511010138 0003087112	CREDENZA	5.178
511010138 0003087113	CREDENZA	5.178
511010138 0003087114	CREDENZA	5.178
511010138 0003087115	CREDENZA	5.178
511010138 0003087116	CREDENZA	5.178
511010138 0003090965	CREDENZA	4.016
511010138 0003090966	CREDENZA	4.016
511010138 0003090967	CREDENZA	4.016
511010138 0003090968	CREDENZA	4.016
511010138 0003090969	CREDENZA	4.016
511010138 0003090970	CREDENZA	4.016
511010138 0003090971	CREDENZA	4.016
511010138 0003090972	CREDENZA	4.016
511010138 0003090973	CREDENZA	4.016
511010138 0003091886	CREDENZA	3.584
511010138 0003091887	CREDENZA	3.584
511010138 0003091888	CREDENZA	3.584
511010138 0003091889	CREDENZA	986
511010138 0003091890	CREDENZA	986
511010138 0003091891	CREDENZA	986
511010138 0003091892	CREDENZA	4.054
511010138 0003092644	CREDENZA	3.234
511010138 0003093732	CREDENZA	1
511010138 0003093733	CREDENZA	1
511010138 0003093821	CREDENZA	2.589
511010138 0003093822	CREDENZA	2.589
511010138 0003093823	CREDENZA	2.589
511010138 0003093824	CREDENZA	2.589

GOBIERNO DEL ESTADO DE AGUASCALIENTES
SECRETARÍA DE FINANZAS
BIENES MUEBLES
AL 31 DE DICIEMBRE DE 2019
(PESOS)

CÓDIGO	DESCRIPCIÓN DEL BIEN MUEBLE	VALOR EN LIBROS
511010138 0003093825	CREDENZA	2.589
511010138 0003093826	CREDENZA	2.589
511010138 0003093827	CREDENZA	2.589
511010138 0003097052	CREDENZA	3.190
511010138 0003097053	CREDENZA	3.190
511010138 0003097054	CREDENZA	3.190
511010138 0003097149	CREDENZA	5.220
511010138 0003099114	CREDENZA	3.477
511010138 0003099115	CREDENZA	3.477
511010138 0003101213	CREDENZA	1
511010138 0003101663	CREDENZA	1.000
511010138 0003101674	CREDENZA	4.280
511010138 0003101675	CREDENZA	4.280
511010138 0003102139	CREDENZA	3.430
511010138 0003104060	CREDENZA	3.318
511010138 0003104061	CREDENZA	3.318
511010138 0003104062	CREDENZA	3.318
511010138 0003104063	CREDENZA	3.318
511010138 0003104816	CREDENZA	7.169
511010138 0003107468	CREDENZA 2 PTAS C.	1
511010138 0003108045	CREDENZA C/LIBRERO	1
511010138 0003109990	CREDENZA	5.300
511010138 0003111487	CREDENZA	9.350
511010138 0003111500	CREDENZA	5.943
511010138 0003111646	CREDENZA	4.512
511010138 0003111834	CREDENZA	3.677
511010138 0003111835	CREDENZA	3.677
511010138 0003111836	CREDENZA	3.677
511010138 0003113646	CREDENZA ABIERTA	9.628
511010138 0003114060	CREDENZA PARA DOCUMENTOS	4.220
511010139 0003023136	PINTARRON	1
511010139 0003029533	PINTARRO C/CLANCO	1
511010139 0003029534	PINTARRO CON CORCHO	1
511010139 0003029535	PINTARRON	1
511010139 0003029536	PINTARRON	1
511010139 0003029537	PINTARRON	1
511010139 0003029538	PINTARRON	1
511010139 0003029539	PINTARRON	1
511010139 0003029540	PINTARRON	1
511010139 0003029541	PINTARRON	1
511010139 0003029543	PINTARRON	1
511010139 0003029544	PINTARRON	1
511010139 0003029545	PINTARRON	1

GOBIERNO DEL ESTADO DE AGUASCALIENTES
SECRETARÍA DE FINANZAS
BIENES MUEBLES
AL 31 DE DICIEMBRE DE 2019
(PESOS)

CÓDIGO	DESCRIPCIÓN DEL BIEN MUEBLE	VALOR EN LIBROS
511010139 0003029546	PINTARRON	1
511010139 0003029547	PINTARRON	1
511010139 0003029548	PINTARRON	1
511010139 0003029549	PINTARRON	1
511010139 0003029551	PINTARRON	1
511010139 0003029552	PINTARRON	1
511010139 0003029553	PINTARRON	1
511010139 0003029554	PINTARRON	1
511010139 0003029555	PINTARRON	1
511010139 0003029556	PINTARRON	1
511010139 0003029557	PINTARRON	1
511010139 0003029558	PINTARRON	1
511010139 0003029559	PINTARRON	1
511010139 0003029560	PINTARRON	1
511010139 0003029561	PINTARRON	1
511010139 0003029562	PINTARRON	1
511010139 0003029563	PINTARRON	1
511010139 0003029564	PINTARRON	1
511010139 0003029565	PINTARRON	1
511010139 0003029566	PINTARRON	1
511010139 0003029567	PINTARRON	1
511010139 0003029569	PINTARRON	1
511010139 0003029570	PINTARRON	1
511010139 0003029571	PINTARRON	1
511010139 0003029573	PINTARRON	1
511010139 0003029574	PINTARRON	1
511010139 0003029576	PINTARRON	1
511010139 0003029577	PINTARRON	1
511010139 0003029578	PINTARRON	1
511010139 0003029579	PINTARRON	1
511010139 0003029580	PINTARRON	1
511010139 0003029581	PINTARRON MIXTO BLANCO Y CORCHO MARCO DE ALUMINIO DE .90*.60 CMS.	1
511010139 0003029582	PINTARRON BLANCO	1
511010139 0003029583	PINTARRON BLANCO	1
511010139 0003029584	PINTARRON BLANCO DE .90*1.20MTS MARCO DE ALUMINIO	1
511010139 0003029585	PINTARRON BLANCO DE PARED DE .90*1.80MTS CON MARCO DE ALUMINIO	1
511010139 0003029586	PINTARRON C/BLANCO	1
511010139 0003029587	PINTARRON C/BLANCO	1
511010139 0003029588	PINTARRON C/BLANCO	1
511010139 0003029590	PINTARRON COLOR BLANCO	1
511010139 0003029591	PINTARRON COLOR BLANCO	1
511010139 0003029592	PINTARRON COLOR BLANCO	1
511010139 0003029593	PINTARRON COLOR BLANCO	1

GOBIERNO DEL ESTADO DE AGUASCALIENTES
SECRETARÍA DE FINANZAS
BIENES MUEBLES
AL 31 DE DICIEMBRE DE 2019
(PESOS)

CÓDIGO	DESCRIPCIÓN DEL BIEN MUEBLE	VALOR EN LIBROS
511010139 0003029594	PINTARRAN COLOR BLANCO DE 0.75 X 0.75 MTS.	1
511010139 0003029595	PINTARRON CON PIZARRON DE CORCHO	1
511010139 0003029596	PINTARRON CON TRIPIE	1
511010139 0003029597	PINTARRON CON TRIPIE	1
511010139 0003029599	PINTARRON CON TRIPIE 28513	1
511010139 0003029600	PINTARRON CON TRIPIE COLOR BLANCO	1
511010139 0003029601	PINTARRON DE .60X.90 CMS. CON MARCO DE ALUMINIO	1
511010139 0003029602	PINTARRON DE CORCHO	1
511010139 0003029603	PINTARRON DE CORCHO	1
511010139 0003029604	PINTARRON DE CORCHO	1
511010139 0003029605	PINTARRON DE CORCHO	1
511010139 0003029606	PINTARRON DE CORCHO	1
511010139 0003029607	PINTARRON DE CORCHO	1
511010139 0003029608	PINTARRON DE CORCHO 90X.60	1
511010139 0003029609	PINTARRON DE CORCHO 90X.60	1
511010139 0003029610	PINTARRON DE CORCHO 90X.60	1
511010139 0003029611	PINTARRON DE CORCHO 90X.60	1
511010139 0003029612	PINTARRON DE CORCHO 90X.60	1
511010139 0003029613	PINTARRON DE CORCHO 90X.60	1
511010139 0003029614	PINTARRON DE CORCHO 90X.60	1
511010139 0003029615	PINTARRON DE CORCHO 90X.60	1
511010139 0003029616	PINTARRON DE CORCHO PARA AVISOS	1
511010139 0003029617	PINTARRON DE PARED C/BLANCO	1
511010139 0003029618	PINTARRON DE PARED CON MARCO DE ALUMINIO 1,50*1,20	1
511010139 0003029619	PINTARRON DE PARED CON MARCO DE ALUMINIO DE 0.60 X 1.20 MTS.	1
511010139 0003029620	PINTARRON DE PARED CON MARCO DE ALUMINIO DE 0.60 X 1.20 MTS.	1
511010139 0003029621	PINTARRON DE PARED CON MARCO DE ALUMINIO DE 0.60 X 1.20 MTS.	1
511010139 0003029622	PINTARRON DE PARED CON MARCO DE ALUMINIO DE 0.60 X 1.20 MTS.	1
511010139 0003029623	PINTARRON DE PARED CON MARCO DE ALUMINIO DE 0.60 X 1.20 MTS.	1
511010139 0003029624	PINTARRON DE PARED CON MARCO DE ALUMINIO DE 0.60 X 1.20 MTS.	1
511010139 0003029625	PINTARRON DE PARED CON MARCO DE ALUMINIO DE 0.60 X 1.20 MTS.	1
511010139 0003029626	PINTARRON DE PARED CON MARCO DE ALUMINIO DE 0.60 X 1.20 MTS.	1
511010139 0003029627	PINTARRON DE PARED CON MARCO DE ALUMINIO DE 0.60 X 1.20 MTS.	1
511010139 0003029628	PINTARRON DE PARED CON MARCO DE ALUMINIO DE 0.60 X 1.20 MTS.	1
511010139 0003029629	PINTARRON DE PARED CON MARCO DE ALUMINIO DE 0.60 X 1.20 MTS.	1
511010139 0003029630	PINTARRON DE PARED CON MARCO DE ALUMINIO DE 0.60 X 1.20 MTS.	1
511010139 0003029631	PINTARRON DE PARED CON MARCO DE ALUMINIO DE 0.60 X 1.20 MTS.	1
511010139 0003029632	PINTARRON DE PARED CON MARCO DE ALUMINIO DE 0.60 X 1.20 MTS.	1
511010139 0003029633	PINTARRON DE PARED CON MARCO DE ALUMINIO DE 0.60 X 1.20 MTS.	1
511010139 0003029634	PINTARRON DE PARED CON MARCO DE ALUMINIO DE 0.60 X 1.20 MTS.	1
511010139 0003029635	PINTARRON DE PARED CON MARCO DE ALUMINIO DE 0.60 X 1.20 MTS.	1
511010139 0003029636	PINTARRON DE PARED CON MARCO DE ALUMINIO DE 0.90 X 1.20 MTS.	1
511010139 0003029637	PINTARRON DE PARED CON MARCO DE ALUMINIO DE 0.90 X 1.50 MTS.	1

GOBIERNO DEL ESTADO DE AGUASCALIENTES
SECRETARÍA DE FINANZAS
BIENES MUEBLES
AL 31 DE DICIEMBRE DE 2019
(PESOS)

CÓDIGO	DESCRIPCIÓN DEL BIEN MUEBLE	VALOR EN LIBROS
511010139 0003029638	PINTARRON DE PARED CON MARCO DE ALUMINIO DE 0.90 X 1.50 MTS.	1
511010139 0003029639	PINTARRON DE PARED CON MARCO DE ALUMINIO DE 1.50x1.20	1
511010139 0003029640	PINTARRON DE PARED CON MARCO DE ALUMINIO Y GISERA DE 0.90 X 1.20 MTS.	1
511010139 0003029641	PINTARRON DE PARED DE .90*1.20 MTS. CON MARCO DE ALUMINIO	1
511010139 0003029642	PINTARRON MARCO DE ALUMINIO	1
511010139 0003029644	PINTARRON MIXTO BLANCO/CORCHO 60 X 90 M	1
511010139 0003029645	PINTARRON MIXTO BLANCO/CORCHO DE 90 X 60	1
511010139 0003029646	PINTARRON MIXTO CON MARCO DE ALUMINIO DE 0.90 X 1.20 MTS.	1
511010139 0003029647	PINTARRON MIXTO DE .40X,60 CMS. (BLANCO Y CORCHO) MARCO DE ALUMINIO	1
511010139 0003029648	PINTARRON ROTAFOLIO	1
511010139 0003029649	PINTARRON Y PIZARRON	1
511010139 0003029678	PIZARRON BLANCO .60*.90 CMS. MARCO DE ALUMINIO	1
511010139 0003029679	PIZARRON BLANCO .60*.90 CMS. MARCO DE ALUMINIO	1
511010139 0003029680	PIZARRON BLANCO DE PARED .90*.150 MARCO DE ALUMINIO	1
511010139 0003029681	PIZARRON BLANCO OD 90X120cm.	1
511010139 0003037281	PINTARRON DE .40X.60 CMS.CON MARCO DE ALUMINIO	77
511010139 0003037639	PINTARRON DE ,60 X,45 DE PARED MARCO DE ALUMINIO C/BLANCO	93
511010139 0003037697	PINTARRON DE PARED DE ,40*,60 CM. MARCO DE ALUMINIO	103
511010139 0003037698	PINTARRON DE PARED DE ,60*,40 CMS. MARCO DE ALUMINIO	103
511010139 0003038663	PINTARRON 40*6 COLOR BLANCO	121
511010139 0003038664	PINTARRON 40*6 COLOR BLANCO	121
511010139 0003038665	PINTARRON 40*6 COLOR BLANCO	121
511010139 0003038702	PINTARRON DE PARED CON MARCO DE ALUMINIO DE .60*.90 CMS.	123
511010139 0003038714	PINTARRON DE CORCHO CON MARCO DE ALUMINIO DE .60*.90 CMS.	127
511010139 0003039197	PINTARRON DE PRED DE .90*.60 CMS	142
511010139 0003039198	PINTARRON DE PRED DE .90*.60 CMS	142
511010139 0003039199	PINTARRON DE PRED DE .90*.60 CMS	142
511010139 0003039504	PINTARRON DE PARED CON MARCO DE ALUMINIO	153
511010139 0003039551	PIZARRON COMBINADO DE .55*.39 CMS. CON MALLA Y MARCO DE ALUMINIO	156
511010139 0003039666	PINTARRON DE PARED DE .60*,90 MARCO DE ALUMINIO	161
511010139 0003039667	PINTARRON DE PARED DE .60*,90 MARCO DE ALUMINIO	161
511010139 0003040198	PINTARRON DE .90*.60 CMS.	173
511010139 0003040420	PINTARRON DE PARED CON MARCO DE ALUMINIO DE 0.90 X 0.60 CMS.	180
511010139 0003040805	TABLERO MIXTO PINTARRON Y CORCHO MARCO DE ALUMINIO DE .60*.90	187
511010139 0003040876	PINTARRON DE PARED MARCO DE ALUMINIO C/BLANCO	193
511010139 0003040877	PINTARRON DE PARED .90*1.20 mts. CON MARCO DE MADERA	193
511010139 0003041029	PINTARRON DE PARED DE ,40 X ,60 CON MARCO DE ALUMINIO	199
511010139 0003041442	PINTARRON DE PARED DE .90*1.20 MTS. CON MARCO	221
511010139 0003041452	PINTARRON DE PARED DE .90 X .60 CMS. MARCO DE ALUMINIO	222
511010139 0003041479	PINTARRON DE PARED 1,20 X,60 MARCO DE ALUMINIO C/BLANCO	223
511010139 0003041623	PINTARRON DE PARED	232
511010139 0003041629	PINTARRON DE .60*.90 CMS	233

GOBIERNO DEL ESTADO DE AGUASCALIENTES
SECRETARÍA DE FINANZAS
BIENES MUEBLES
AL 31 DE DICIEMBRE DE 2019
(PESOS)

CÓDIGO	DESCRIPCIÓN DEL BIEN MUEBLE	VALOR EN LIBROS
511010139 0003041656	PINTARRON DE PARED .60X1.20 MTS. MARCO DE ALUMINIO	238
511010139 0003041657	PINTARRON DE PARED DE 1.20X.60 MTS. MARCO DE ALUMINIO	238
511010139 0003041778	PINTARRON DE PARED MARCO DE ALUMINO DE .90*1.20 MTS. COLOR BLANCO	244
511010139 0003041828	PINTARRON MIXTO (CORCHO Y PINTARRON)	247
511010139 0003041917	PINTARRON DE PARED DE .90*1.20 MTS. CON MARCO DE ALUMINIO COLOR BLANCO	250
511010139 0003043026	PINTARRON DE .90X1.20 CMS.CON MARCO DE ALUMINIO	255
511010139 0003043027	PINTARRON DE PARED DE .90 X 1.20 CON MARCO DE ALUMINIO	255
511010139 0003043034	PINTARRON DE PARED DE .90*1.20 CON MARCO DE ALUMINO	257
511010139 0003043036	PINTARRON DE PARED DE 1.20*.90 MTS. CON MARCO DE ALUMINIO	257
511010139 0003043127	PINTARRON MIXTO CON CORCHO DE .90X.60 CMS. CON MARCO DE ALUMINIO	262
511010139 0003043128	PINTARRON MIXTO DE CORCHO DE .60X.90 CMS. CON MARCO DE MADERA	262
511010139 0003043132	PINTARRON DE CORCHO DE .90 X 1.20 CON MARCO DE ALUMINIO	264
511010139 0003043133	PINTARRON DE CORCHO DE .90 X 1.20 CON MARCO DE ALUMINIO	264
511010139 0003043186	PINTARRON DE PARED DE .90*1.20 MARCO DE ALUMINIO	271
511010139 0003043212	PINTARRON DE PARED DE .90*1.20 MTS. CON MARCO DE ALUMINO	274
511010139 0003043866	PINTARRON DE PARED DE .90X.80 CMS. CON MARCO DE ALUMINIO	285
511010139 0003043977	PINTARRON DE PARED DE 1.20*.90 MTS. MARCO DE ALUMINIO	288
511010139 0003043978	PINTARRON DE PARED DE .90X1.20 MTS. CON MARCO DE ALUMINIO	289
511010139 0003043979	PINTARRON DE PARED DE 1.20 X90MTS CON MARCO DE ALUMINIO	289
511010139 0003043980	PINTARRON DE PARED 1.20X.90 MTS. MARCO DE ALUMINIO	289
511010139 0003043981	PINTARRON DE PARED MARCO DE ALUMINIO	289
511010139 0003043991	PINTARRON DE PARED CON MARCO DE ALUMINIO DE 0.60 X 1.20 MTS.	291
511010139 0003043992	PINTARRON DE PARED CON MARCO DE ALUMINIO DE 0.60 X 1.20 MTS.	291
511010139 0003043993	PINTARRON DE PARED CON MARCO DE ALUMINIO DE 0.60 X 1.20 MTS.	291
511010139 0003043994	PINTARRON DE PARED CON MARCO DE ALUMINIO DE 0.60 X 1.20 MTS.	291
511010139 0003043995	PINTARRON DE PARED CON MARCO DE ALUMINIO DE 0.60 X 1.20 MTS.	291
511010139 0003044003	PINTARRON DE CORCHO DE .90X1.20 MTS. CON MARCO DE ALUMINIO	291
511010139 0003044004	PINTARRON DE CORCHO DE .90X1.20 MTS. CON MARCO DE ALUMINIO	291
511010139 0003044173	PINTARRON MARCO ALUMINIO DE 1.20*.90	296
511010139 0003044213	PIZARRON BLANCOE .76X1.83	299
511010139 0003044297	PINTARRON DE PARED DE .90X1.20 CON MARCO DE ALUMINIO	302
511010139 0003044298	PINTARRON DE PARED DE .90*1.20 MTS. CON MARCO DE ALUMINIO	302
511010139 0003044299	PINTARRON DE PARED DE .90*1.20 MTS. CON MARCO DE ALUMINIO	302
511010139 0003044300	PINTARRON DE PARED DE .90*1.20 MTS.CON MARCO DE ALUMINIO	302
511010139 0003044301	PINTARRON DE PARED DE .90*1.20 MTS.MARCO DE ALUMINIO	302
511010139 0003044302	PINTARRON DE PARED DE .90X1.20 MTS. CON MARCO DE ALUMINIO	302
511010139 0003044303	PINTARRON DE PARED DE .90X1.20 MTS.CON MARCO DE ALUMINIO	302
511010139 0003044304	PINTARRON DE PARED DE 1.20*.90 MTS. CON MARCO DE ALUMINIO	302
511010139 0003044305	PINTARRON DE PARED DE 1.20*.90 MTS. CON MARCO DE ALUMINIO	302
511010139 0003044826	PINTARRON DE PARED DE .90 X 1.20 MTS MARCO DE ALUMINIO	315
511010139 0003044882	PINTARRON DE CORCHO .90 X 1.20 MTS. MARCO DE ALUMINIO	323
511010139 0003044890	PIZARRON COMBINADO CON CORCO Y PINTARRON DE PARED MARCO DE ALUMINIO DE 1,20*,90 MTS	329
511010139 0003044891	PIZARRON COMBINADO CON CORCO Y PINTARRON DE PARED MARCO DE ALUMINIO DE 1,20*,90 MTS	329

GOBIERNO DEL ESTADO DE AGUASCALIENTES
SECRETARÍA DE FINANZAS
BIENES MUEBLES
AL 31 DE DICIEMBRE DE 2019
(PESOS)

CÓDIGO	DESCRIPCIÓN DEL BIEN MUEBLE	VALOR EN LIBROS
511010139 0003044893	PIZARRON COMBINADO CON CORCO Y PINTARRON DE PARED MARCO DE ALUMINIO DE 1,20*,90 MTS	329
511010139 0003044894	PIZARRON COMBINADO CON CORCO Y PINTARRON DE PARED MARCO DE ALUMINIO DE 1,20*,90 MTS	329
511010139 0003045007	PINTARRON ,90 * 1,20 DE PARED CON MARCO DE ALUMINIO COLOR BLANCO	338
511010139 0003045008	PINTARRON ,90 * 1,20 DE PARED CON MARCO DE ALUMINIO COLOR BLANCO	338
511010139 0003045014	PINTARRON DE PARED MIXTO DE ,60X,90 CMS MARCO DE ALUMINIO	338
511010139 0003045015	PINTARRON MIXTO DE PARED CON MARCO DE ALUMINIO DE .90*1.20 MTS.	338
511010139 0003045064	PINTARRON DE PARED DE .90*.120 MTS. CON MARCO DE ALUMINIO	342
511010139 0003045065	PINTARRON DE PARED DE 1.20 X .60 MTS. MARCO DE ALUMINIO	342
511010139 0003045066	PINTARRON DE PARED DE 1.20X.90 MTS. CON MARCO DE ALUMINIO	342
511010139 0003045311	PINTARRON MIXTO DE ,90*1,20 CON MARCO DE ALUMINIO	361
511010139 0003045313	PIZARRON MIXTO DE PARED BLANCO Y CORCHO CON MARCO DE ALUMINIO DE .90 x 1.20Mts.	361
511010139 0003045356	PINTARRON DE PARED DE .90*1.50 MTS.	364
511010139 0003045357	PINTARRON DE PARED DE .90*1.50 MTS.	364
511010139 0003045358	PINTARRON DE PARED DE .90*1.50 MTS.	364
511010139 0003045359	PINTARRON DE PARED DE .90*1.50 MTS.	364
511010139 0003045360	PINTARRON DE PARED DE .90*1.50 MTS.	364
511010139 0003045361	PINTARRON DE PARED DE .90*1.50 MTS.	364
511010139 0003045362	PINTARRON DE PARED DE .90*1.50 MTS.	364
511010139 0003045363	PINTARRON DE PARED DE .90*1.50 MTS.	364
511010139 0003045364	PINTARRON DE PARED DE .90*1.50 MTS.	364
511010139 0003045365	PINTARRON DE PARED DE .90*1.50 MTS.	364
511010139 0003045366	PINTARRON DE PARED DE .90*1.50 MTS.	364
511010139 0003045367	PINTARRON DE PARED DE .90*1.50 MTS.	364
511010139 0003045368	PINTARRON DE PARED DE .90*1.50 MTS.	364
511010139 0003045494	PINTARRON DE PARED DE 1,20*1,50 CON MARCO DE ALUMINIO	373
511010139 0003045495	PINTARRON DE PARED DE 1,20*1,50 CON MARCO DE ALUMINIO	373
511010139 0003045564	PINTARRON MIXTO CON CORCHO Y MARCO DE ALUMINIO DE 1,20*,90 MTS.	375
511010139 0003046457	PINTARRON DE PARED DE .90*1.20	395
511010139 0003046458	PINTARRON DE PARED DE .90*1.20	395
511010139 0003046459	PINTARRON DE PARED DE .90*1.20	395
511010139 0003046460	PINTARRON DE PARED DE .90*1.20	395
511010139 0003046461	PINTARRON DE PARED DE .90*1.20	395
511010139 0003046462	PINTARRON DE PARED DE .90*1.20	395
511010139 0003046463	PINTARRON DE PARED DE .90*1.20	395
511010139 0003046464	PINTARRON DE PARED DE .90*1.20	395
511010139 0003046465	PINTARRON DE PARED DE .90*1.20	395
511010139 0003046566	PINTARRON DE PARED DE 0.90 X 1.20 MTS. CON MARCO DE ALUMINIO	400
511010139 0003046650	PINTARRON DE PARED .90*.120 PLASTIFICADO CON MARCO DE ALUMINIO C/BLANCO	403
511010139 0003046651	PINTARRON DE PARED .90*.120 PLASTIFICADO CON MARCO DE ALUMINIO C/BLANCO	403
511010139 0003046793	PINTARRON DE PARED MEDIDAS .90 * 1.50 MARCO DE ALUMINIO, COLOR BLANCO	420
511010139 0003046797	PINTARRON DE PARED DE 1.50*.90 MTS MARCO DE ALUMINIO	421
511010139 0003046800	PINTARRON DE PARED DE .90X1.50 MTS. CON MARCO DE ALUMINIO	425
511010139 0003046801	PINTARRON DE PARED DE .90X1.50 MTS. CON MARCO DE ALUMINIO	425

GOBIERNO DEL ESTADO DE AGUASCALIENTES
SECRETARÍA DE FINANZAS
BIENES MUEBLES
AL 31 DE DICIEMBRE DE 2019
(PESOS)

CÓDIGO	DESCRIPCIÓN DEL BIEN MUEBLE	VALOR EN LIBROS
511010139 0003046821	PIZARRON BLANCO AD 60X90	429
511010139 0003046989	PIZARRON MIXTO DE 1.20*.90 MTS, CORCHO Y COLOR BLANCO MARCO DE ALUMINIO	450
511010139 0003047036	PINTARRON DE PARED DE 90,*1,20MTS CON MARCO DE ALUMINIO	460
511010139 0003047048	PINTARRON DE PARED DE 1.20X1.50 CON MARCO DE ALUMINIO	461
511010139 0003047351	PINTARRON ,90 * 1,50 DE PARED CON MARCO DE ALUMINIO COLOR BALNCO	462
511010139 0003047446	PNTARRON DE PARED DE ,90*1,80 MARCO DE ALUMINIO	473
511010139 0003047522	PINTARRON DE PARED 1.20*.90 MARCO DE ALUMINIO	477
511010139 0003047526	PINTARRON DE PARED	479
511010139 0003047527	PINTARRON DE PARED DE 1.50X.90 MTS. CON MARCO DE ALUMINIO	479
511010139 0003047609	PINTARRON DE 90 * 150 DE PARED	485
511010139 0003047610	PINTARRON DE 90 * 150 DE PARED	485
511010139 0003048241	PINTARRON DE PARED DE 1.50X.90 MTS. CON MARCO DE ALUMINIO	522
511010139 0003048644	PINTARRON DE PARED DE .90 X 1.80 MTS. CON MARCO DE ALUMINIO	569
511010139 0003048655	PINTARRON DE 1.20x1.80 Mts. MARCO DE ALUMINIO	570
511010139 0003049253	PIZARRON BLANCO OD 90X120	614
511010139 0003049254	PIZARRON BLANCO OD 90X120	614
511010139 0003049364	PINTARRON DE PARED DE .90*1.80 MTS. CON MARCO DE ALUMINIO	625
511010139 0003049365	PINTARRON DE PARED DE 1.80 X .90 MTS. CON MARCO DE ALUMINIO	625
511010139 0003049453	PINTARRON MIXTO BLANCO-CORCHO	641
511010139 0003049765	PINTARRON DE PARED DE 1,20*1,80 MTS. COLOR BLANCO	693
511010139 0003049766	PINTARRON DE PARED DE 1,20*1,80 MTS. COLOR BLANCO	693
511010139 0003049767	PINTARRON DE PARED DE 1,20*1,80 MTS. COLOR BLANCO	693
511010139 0003049768	PINTARRON DE PARED DE 1,20*1,80 MTS. COLOR BLANCO	693
511010139 0003049779	PINTARRON DE PARED DE 1,20*1,80 MTS. MARCO DE ALIUMINIO	695
511010139 0003050109	PINTARRON BLANCO MARCO	729
511010139 0003050119	PIZARRON BLANCO .90 X 1.50	733
511010139 0003050131	PINTARRON DE PARED DE 2.44X1.22 MTS CON MARCO DE ALUMINIO	744
511010139 0003050363	PINTARON	765
511010139 0003050650	PINTARRON PLASTIFICADO DE 90*1.80	812
511010139 0003050654	PINTARRON 90 X 1.20	817
511010139 0003050655	PINTARRON 90X1.20	817
511010139 0003050722	PINTARRON COLOR BLANCO	829
511010139 0003050723	PINTARRON COLOR BLANCO	829
511010139 0003050724	PINTARRON COLOR BLANCO	829
511010139 0003050726	PINTARRON COLOR BLANCO	829
511010139 0003050727	PINTARRON COLOR BLANCO	829
511010139 0003050728	PINTARRON COLOR BLANCO	829
511010139 0003050729	PINTARRON COLOR BLANCO	829
511010139 0003050730	PINTARRON COLOR BLANCO	829
511010139 0003050792	PINTARRON DE 90*1.20 CMS.	835
511010139 0003050816	PINTARRON DE PARED COLOR BLANCO DE 2,40*1,20 MTS.	844
511010139 0003050949	PIZARRON BLANCO .90 X 1.80	858

GOBIERNO DEL ESTADO DE AGUASCALIENTES
SECRETARÍA DE FINANZAS
BIENES MUEBLES
AL 31 DE DICIEMBRE DE 2019
(PESOS)

CÓDIGO	DESCRIPCIÓN DEL BIEN MUEBLE	VALOR EN LIBROS
511010139 0003051180	PINTARRON DE PARED, MARCO DE ALUMINIO 1,20X2,40	864
511010139 0003051455	PINTARRON	900
511010139 0003051456	PINTARRON CON CUADRIPIE METALICO	900
511010139 0003051980	PINTARRON	959
511010139 0003052216	PIZARRON PINTAGLAS	999
511010139 0003052217	PIZARRON PINTAGLAS	999
511010139 0003052218	PIZARRON PINTAGLAS	999
511010139 0003052219	PIZARRON PINTAGLAS	999
511010139 0003054034	PINTARRON	1.250
511010139 0003056129	PINTARRON BLANCO MEDIDA 1.2 MTS. * 2.40 MTS. CON MARCO DE ALUMINIO	1.493
511010139 0003057115	PINTARRON DE 1.80X90MTS MARCO DE ALUMIIO CON PORTA GIS	1.624
511010139 0003057615	PINTARRON BLANCO 090X3.0 Mts.	1.740
511010139 0003057616	PINTARRON BLANCO 090X3.0 Mts.	1.740
511010139 0003057617	PINTARRON BLANCO 090X3.0 Mts.	1.740
511010139 0003057618	PINTARRON BLANCO 090X3.0 Mts.	1.740
511010139 0003057619	PINTARRON BLANCO 090X3.0 Mts.	1.740
511010139 0003057620	PINTARRON BLANCO 090X3.0 Mts.	1.740
511010139 0003057621	PINTARRON BLANCO 090X3.0 Mts.	1.740
511010139 0003057622	PINTARRON BLANCO 090X3.0 Mts.	1.740
511010139 0003057623	PINTARRON BLANCO 090X3.0 Mts.	1.740
511010139 0003057624	PINTARRON BLANCO 090X3.0 Mts.	1.740
511010139 0003057625	PINTARRON BLANCO 090X3.0 Mts.	1.740
511010139 0003057626	PINTARRON BLANCO 090X3.0 Mts.	1.740
511010139 0003057627	PINTARRON BLANCO 090X3.0 Mts.	1.740
511010139 0003057628	PINTARRON BLANCO 090X3.0 Mts.	1.740
511010139 0003057629	PINTARRON BLANCO 090X3.0 Mts.	1.740
511010139 0003057630	PINTARRON BLANCO 090X3.0 Mts.	1.740
511010139 0003057631	PINTARRON BLANCO 090X3.0 Mts.	1.740
511010139 0003057632	PINTARRON BLANCO 090X3.0 Mts.	1.740
511010139 0003057633	PINTARRON BLANCO 090X3.0 Mts.	1.740
511010139 0003057634	PINTARRON BLANCO 090X3.0 Mts.	1.740
511010139 0003057635	PINTARRON BLANCO 090X3.0 Mts.	1.740
511010139 0003057636	PINTARRON BLANCO 090X3.0 Mts.	1.740
511010139 0003057637	PINTARRON BLANCO 090X3.0 Mts.	1.740
511010139 0003057638	PINTARRON BLANCO 090X3.0 Mts.	1.740
511010139 0003057639	PINTARRON BLANCO 090X3.0 Mts.	1.740
511010139 0003057640	PINTARRON BLANCO 090X3.0 Mts.	1.740
511010139 0003057641	PINTARRON BLANCO 090X3.0 Mts.	1.740
511010139 0003057642	PINTARRON BLANCO 090X3.0 Mts.	1.740
511010139 0003057643	PINTARRON BLANCO 090X3.0 Mts.	1.740
511010139 0003057644	PINTARRON BLANCO 090X3.0 Mts.	1.740
511010139 0003057645	PINTARRON BLANCO 090X3.0 Mts.	1.740
511010139 0003057646	PINTARRON BLANCO 090X3.0 Mts.	1.740

GOBIERNO DEL ESTADO DE AGUASCALIENTES
SECRETARÍA DE FINANZAS
BIENES MUEBLES
AL 31 DE DICIEMBRE DE 2019
(PESOS)

CÓDIGO	DESCRIPCIÓN DEL BIEN MUEBLE	VALOR EN LIBROS
511010139 0003057647	PINTARRON BLANCO 090X3.0 Mts.	1.740
511010139 0003058525	PINTARRON DE 1.80*1.20 MTS. DE CRISTAL	1.850
511010139 0003058526	PINTARRON DE 1.80*1.20 MTS. DE CRISTAL	1.850
511010139 0003062050	PIZARRON PARA PERIODICO MURAL	3.074
511010139 0003079869	PINTARRON	1
511010139 0003079870	PINTARRON C/ TRIPIE	1
511010139 0003079873	PINTARRON CON TRIPIE	1
511010139 0003079874	PINTARRON CON TRIPIE DE .70*.90 CMS.	1
511010139 0003079875	PINTARRON DE PARED	1
511010139 0003079879	PINTARRON DE PARED DE 1,80*1,20 BLANCO CON MARCO DE ALUMINIO	1
511010139 0003079881	PINTARRON DE PERED MARCO DE ALUMINIO	1
511010139 0003079882	PINTARRON BLANCO	1
511010154 0003001991	CAJONERA	5.703
511010154 0003001992	CAJONERA	5.703
511010154 0003001993	CAJONERA	5.703
511010154 0003001994	CAJONERA	5.703
511010154 0003001995	CAJONERA	5.703
511010154 0003001996	CAJONERA	5.703
511010154 0003001997	CAJONERA	5.703
511010154 0003001998	CAJONERA	5.703
511010154 0003001999	CAJONERA	5.703
511010154 0003022029	BURO 3 CAJONES	1
511010154 0003022030	BURO 2 CAJONES	1
511010154 0003022031	BURO CLINICO	1
511010154 0003022032	BURO CLINICO METALICO DE 1 CAJON, 1 PUERTA	1
511010154 0003022033	BURO CLINICO METALICO DE 1 CAJON, 1 PUERTA	1
511010154 0003022034	BURO CLINICO METALICO DE 1 CAJON, 1 PUERTA	1
511010154 0003022035	BURO CLINICO METALICO DE 1 CAJON, 1 PUERTA	1
511010154 0003022036	BURO CON 3 CAJONES	1
511010154 0003022037	BURO CON UN CAJO 1 PUERTA	1
511010154 0003022038	BURO DE MADERA	1
511010154 0003022039	BURO DE MADERA	1
511010154 0003022040	BURO DE MADERA	1
511010154 0003022041	BURO DE MADERA	1
511010154 0003022042	BURO DE MADERA	1
511010154 0003022043	BURO DE MADERA	1
511010154 0003022044	BURO DE MADERA	1
511010154 0003022045	BURO DE MADERA	1
511010154 0003022046	BURO DE MADERA	1
511010154 0003022047	BURO DE MADERA	1
511010154 0003022048	BURO DE MADERA	1
511010154 0003022049	BURO DE MADERA 2 CAJONES	1
511010154 0003022050	BURO DE MADERA 2 CAJONES	1

GOBIERNO DEL ESTADO DE AGUASCALIENTES
SECRETARÍA DE FINANZAS
BIENES MUEBLES
AL 31 DE DICIEMBRE DE 2019
(PESOS)

CÓDIGO	DESCRIPCIÓN DEL BIEN MUEBLE	VALOR EN LIBROS
511010154 0003022051	BURO DE MADERA DE 4 CAJONES, 1 PUERTA	1
511010154 0003022052	BURO DE METAL	1
511010154 0003022053	BURO DE METAL	1
511010154 0003022054	BURO DE METAL	1
511010154 0003022055	BURO DE METAL	1
511010154 0003022056	BURO DE METAL	1
511010154 0003022057	BURO DE METAL	1
511010154 0003022058	BURO DE METAL	1
511010154 0003022059	BURO DE METAL	1
511010154 0003022060	BURO DE METAL DE 1 CAJON	1
511010154 0003022061	BURO DE METAL DE 1 CAJON, 1 PUERTA	1
511010154 0003022062	BURO DE METAL DE 1 CAJON, 1 PUERTA	1
511010154 0003022063	BURO DE METAL DE 1 PUERTA, 1 CAJON	1
511010154 0003022064	BURO DE METAL DE 1 PUERTA, 1 CAJON	1
511010154 0003022065	BURO DE METAL DE 1 PUERTA, 1 CAJON	1
511010154 0003022066	BURO METALICO DE 1 PUERTA, 1 CAJON	1
511010154 0003022082	BURRO DE PLANCHAR	1
511010154 0003022084	BURRO PARA PLANCHAR	1
511010154 0003022085	BURRO PARA PLANCHAR	1
511010154 0003022086	BURRO PARA PLANCHAR	1
511010154 0003022087	BURRO PARA PLANCHAR	1
511010154 0003022088	BURRO PARA PLANCHAR	1
511010154 0003022285	CAJONERA	1
511010154 0003022286	CAJONERA DE 2 ENTREPAÑOS DE MADERA	1
511010154 0003022287	CAJONERA DE 3 CAJONES	1
511010154 0003022288	CAJONERA DE MADERA CON 2 CAJONES 1 ENTREPAÑO C7CHOCOLATE	1
511010154 0003022289	CAJONERA DE MADERA CON 2 CAJONES 1 ENTREPAÑO C7CHOCOLATE	1
511010154 0003022290	CAJONERA DE MADERA CON 2 CAJONES 1 ENTREPAÑO C7CHOCOLATE	1
511010154 0003022291	CAJONERA DE MADERA CON 2 CAJONES 1 ENTREPAÑO C7CHOCOLATE	1
511010154 0003022292	CAJONERA DE MADERA CON 2 CAJONES 1 ENTREPAÑO C7CHOCOLATE	1
511010154 0003022293	CAJONERA DE MADERA CON 2 CAJONES 1 ENTREPAÑO C7CHOCOLATE	1
511010154 0003022294	CAJONERA DE MADERA CON 2 CAJONES 1 ENTREPAÑO C7CHOCOLATE	1
511010154 0003022295	CAJONERA DE MADERA CON 2 CAJONES 1 ENTREPAÑO C7CHOCOLATE	1
511010154 0003022296	CAJONERA DE MADERA CON 2 CAJONES 1 ENTREPAÑO C7CHOCOLATE	1
511010154 0003022297	CAJONERA DE MADERA CON 2 CAJONES 1 ENTREPAÑO C7CHOCOLATE	1
511010154 0003022298	CAJONERA DE MADERA CON 2 CAJONES 1 ENTREPAÑO C7CHOCOLATE	1
511010154 0003022299	CAJONERA DE MADERA CON 2 CAJONES 1 ENTREPAÑO C7CHOCOLATE	1
511010154 0003022300	CAJONERA DE MADERA CON 2 CAJONES 1 ENTREPAÑO C7CHOCOLATE	1
511010154 0003022301	CAJONERA DE MADERA CON 2 CAJONES 1 ENTREPAÑO C7CHOCOLATE	1
511010154 0003022302	CAJONERA DE MADERA CON 2 CAJONES 1 ENTREPAÑO C7CHOCOLATE	1
511010154 0003022303	CAJONERA DE MADERA CON 2 CAJONES 1 ENTREPAÑO C7CHOCOLATE	1
511010154 0003022304	CAJONERA DE MADERA CON 2 CAJONES 1 ENTREPAÑO C7CHOCOLATE	1
511010154 0003022305	CAJONERA DE TRES GAVETAS	1

GOBIERNO DEL ESTADO DE AGUASCALIENTES
SECRETARÍA DE FINANZAS
BIENES MUEBLES
AL 31 DE DICIEMBRE DE 2019
(PESOS)

CÓDIGO	DESCRIPCIÓN DEL BIEN MUEBLE	VALOR EN LIBROS
511010154 0003022306	CAJONERA MOVIL CON RODAJAS COSTO INCLUIDO EN ESCRITORIO EJECUTIVO	1
511010154 0003022307	CAJONERA MOVIL CON RODAJAS COSTO INCLUIDO EN ESCRITORIO EJECUTIVO	1
511010154 0003022308	CAJONERA MOVIL CON RODAJAS INLUIDO EN ESCRITORIO EEJECUTIVO	1
511010154 0003022359	COMODA	1
511010154 0003022360	COMODA	1
511010154 0003022361	COMODA 2 GAVETAS 2 PUERTAS CORREDIZAS	1
511010154 0003022362	COMODA 2 PUERTAS 2 CAJONES	1
511010154 0003022363	COMODA 3 DIVISIONES	1
511010154 0003022364	COMODA 3 DIVISIONES	1
511010154 0003022365	COMODA 3 DIVISIONES	1
511010154 0003022366	COMODA 3 DIVISIONES	1
511010154 0003022368	COMODA CON 4 PUERTAS CORREDIZAS	1
511010154 0003022369	COMODA CON DOS PUERTAS	1
511010154 0003022370	COMODA CON LAVABO, 2 PUERTAS DE MADERA	1
511010154 0003022371	COMODA CON RODAJAS DE MADERA DE 4 CAJONES	1
511010154 0003022372	COMODA DE 2 CAJONES	1
511010154 0003022373	COMODA DE 2 PUERTAS EN MADERA	1
511010154 0003022374	COMODA DE MADERA 2 DIVISIONES	1
511010154 0003022375	COMODA DE MADERA 2 PUERTAS	1
511010154 0003022376	COMODA DE MADERA 2 PUERTAS	1
511010154 0003022377	COMODA DE MADERA 2 PUERTAS	1
511010154 0003022378	COMODA DE MADERA 2 PUERTAS CORREDIZAS 3 CAJONES	1
511010154 0003022379	COMODA DE MADERA 4 PUERTAS	1
511010154 0003022380	COMODA DE MADERA 5 CAJONES	1
511010154 0003022381	COMODA DE MADERA 6 CAJONES 2 PUERTAS	1
511010154 0003022382	COMODA DE MADERA 6 PUERTAS CORREDIZAS	1
511010154 0003022383	COMODA DE MADERA C/2 PUERTAS Y 3 CAJONES	1
511010154 0003022384	COMODA DE MADERA C/2 PUERTAS Y 6 CAJONES	1
511010154 0003022385	COMODA DE MADERA CON 2 PUERTAS	1
511010154 0003022386	COMODA DE MADERA CON 2 PUERTAS CORREDIZAS	1
511010154 0003022387	COMODA DE MADERA CON 3 PUERTAS	1
511010154 0003022388	COMODA DE MADERA CORREDIZA C/TINTO	1
511010154 0003022389	COMODA DE MADERA DE 2 PUERTAS	1
511010154 0003022390	COMODA DE MAERA 3 PUERTAS	1
511010154 0003022391	COMODA DE METAL 2 PUERTAS CORREDIZAS	1
511010154 0003022392	COMODA DE METAL 2 PUERTAS CORREDIZAS DE CRISTAL	1
511010154 0003022394	COMODA DOS PUERTAS	1
511010154 0003022395	COMODA METALICA 2 DIVISIONES	1
511010154 0003022396	COMODA METALICA 2 PUERTAS	1
511010154 0003022397	COMODA METALICA C/NARANJA DE 2 PUERTAS	1
511010154 0003022398	COMODA METALICA CON 2 PUERTAS	1
511010154 0003022399	COMODA METALICA DE 3 DIVISIONES	1
511010154 0003022400	COMODA O CREDENZA DE MADERA	1

GOBIERNO DEL ESTADO DE AGUASCALIENTES
SECRETARÍA DE FINANZAS
BIENES MUEBLES
AL 31 DE DICIEMBRE DE 2019
(PESOS)

CÓDIGO	DESCRIPCIÓN DEL BIEN MUEBLE	VALOR EN LIBROS
511010154 0003031788	CAJON HORIZONTAL DE MADERA CON ENTREPAÑO COLOR BLANCO AL ALTO BRILLO PARA CENTRO DE ENTRETENIMIENTO	1
511010154 0003031830	CAJON HORIZONTAL DE MADERA COLOR BLANCO AL ALTO BRILLO PARA CENTRO DE ENTRETENIMIENTO	1
511010154 0003031833	CAJON HORIZONTAL DE MADERA COLOR BLANCO AL ALTO BRILLO PARA CENTRO DE ENTRETENIMIENTO	1
511010154 0003031837	CAJON HORIZONTAL DE MADERA CON ENTREPAÑO COLOR BLANCO AL ALTO BRILLO PARA CENTRO DE ENTRETENIMIENTO	1
511010154 0003031839	CAJON HORIZONTAL DE MADERA CON ENTREPAÑO COLOR BLANCO AL ALTO BRILLO PARA CENTRO DE ENTRETENIMIENTO	1
511010154 0003032935	CAJON HORIZONTAL DE MADERA CON ENTREPAÑO PARA CENTRO DE ENTRETENIMIENTO COLOR BLANCO AL ALTO BRILLO	1
511010154 0003032937	CAJON HORIZONTAL DE MADERA CON ENTREPAÑO PARA CENTRO DE ENTRETENIMIENTO COLOR BLANCO AL ALTO BRILLO	1
511010154 0003032938	CAJON HORIZONTAL DE MADERA CON ENTREPAÑO PARA CENTRO DE ENTRETENIMIENTO COLOR BLANCO AL ALTO BRILLO	1
511010154 0003044822	CAJONERA IRIS RECTANGULAR PARA CENTRO DE ENTRETENIMIENTO	315
511010154 0003044823	CAJONERA IRIS RECTANGULAR PARA CENTRO DE ENTRETENIMIENTO	315
511010154 0003046536	CAJONERA DE 3 CAJONES	399
511010154 0003049814	BURã DE MADERA	696
511010154 0003051615	BURRO PARA PLANCHAR	937
511010154 0003053257	CAJONERA DE MADERA CON PUERTA (GABINETE COLGANTE)	1.139
511010154 0003053258	CAJONERA DE MADERA CON PUERTA (GABINETE COLGANTE)	1.139
511010154 0003053259	CAJONERA DE MADERA CON PUERTA (GABINETE COLGANTE)	1.139
511010154 0003053260	CAJONERA DE MADERA CON PUERTA (GABINETE COLGANTE)	1.139
511010154 0003053261	CAJONERA DE MADERA CON PUERTA (GABINETE COLGANTE)	1.139
511010154 0003053262	CAJONERA DE MADERA CON PUERTA (GABINETE COLGANTE)	1.139
511010154 0003057444	BURO CLINICO	1.711
511010154 0003062471	BURO	3.347
511010154 0003062756	CAJONERA DE MADERA PARA ESTACION DE TRABAJO, EMPOTRADA EN MAMPARA CON PUERTA Y ENTREPAÑOS ALTO Y BAJO	3.534
511010154 0003062757	CAJONERA DE MADERA PARA ESTACION DE TRABAJO, EMPOTRADA EN MAMPARA CON PUERTA Y ENTREPAÑOS ALTO Y BAJO	3.534
511010154 0003062758	CAJONERA DE MADERA PARA ESTACION DE TRABAJO, EMPOTRADA EN MAMPARA CON PUERTA Y ENTREPAÑOS ALTO Y BAJO	3.534
511010154 0003062759	CAJONERA DE MADERA PARA ESTACION DE TRABAJO, EMPOTRADA EN MAMPARA CON PUERTA Y ENTREPAÑOS ALTO Y BAJO	3.534
511010154 0003062760	CAJONERA DE MADERA PARA ESTACION DE TRABAJO, EMPOTRADA EN MAMPARA CON PUERTA Y ENTREPAÑOS ALTO Y BAJO	3.534
511010154 0003062761	CAJONERA DE MADERA PARA ESTACION DE TRABAJO, EMPOTRADA EN MAMPARA CON PUERTA Y ENTREPAÑOS ALTO Y BAJO	3.534
511010154 0003062762	CAJONERA DE MADERA PARA ESTACION DE TRABAJO, EMPOTRADA EN MAMPARA CON PUERTA Y ENTREPAÑOS ALTO Y BAJO	3.534
511010154 0003062763	CAJONERA DE MADERA PARA ESTACION DE TRABAJO, EMPOTRADA EN MAMPARA CON PUERTA Y ENTREPAÑOS ALTO Y BAJO	3.534
511010154 0003063601	CAJONERA PEDESTAL BAJO	4.194
511010154 0003063602	CAJONERA PEDESTAL BAJO	4.194
511010154 0003063603	CAJONERA PEDESTAL BAJO	4.194
511010154 0003063604	CAJONERA PEDESTAL BAJO	4.194
511010154 0003063605	CAJONERA PEDESTAL BAJO	4.194
511010154 0003063606	CAJONERA PEDESTAL BAJO	4.194

GOBIERNO DEL ESTADO DE AGUASCALIENTES
SECRETARÍA DE FINANZAS
BIENES MUEBLES
AL 31 DE DICIEMBRE DE 2019
(PESOS)

CÓDIGO	DESCRIPCIÓN DEL BIEN MUEBLE	VALOR EN LIBROS
511010154 0003063607	CAJONERA PEDESTAL BAJO	4.194
511010154 0003063608	CAJONERA PEDESTAL BAJO	4.194
511010154 0003063609	CAJONERA PEDESTAL BAJO	4.194
511010154 0003064135	BURRO DE MADERA COLOR BLANCO AL ALTO BRILLO MODELO LUNA	4.524
511010154 0003065190	COMODA VALENTINA DE .80*1.80*.50 MTS. EN	5.419
511010154 0003065420	BURO DE MADERA	5.716
511010154 0003065506	BURRO DE MADERA COLOR BLANCO AL ALTO BRILLO MODELO LUNA	5.800
511010154 0003065507	BURRO DE MADERA COLOR BLANCO AL ALTO BRILLO MODELO LUNA	5.800
511010154 0003066213	BURRO DE MADERA COLOR BLANCO AL ALTO BRILLO MODELO LUNA	6.960
511010154 0003066214	BURRO DE MADERA COLOR BLANCO AL ALTO BRILLO MODELO LUNA	6.960
511010154 0003066215	BURRO DE MADERA COLOR BLANCO AL ALTO BRILLO MODELO LUNA	6.960
511010154 0003066216	BURRO DE MADERA COLOR BLANCO AL ALTO BRILLO MODELO LUNA	6.960
511010154 0003066583	BURRO DE MADERA COLOR BLANCO AL ALTO BRILLO MODELO LUNA	7.656
511010154 0003066584	BURRO DE MADERA COLOR BLANCO AL ALTO BRILLO MODELO LUNA	7.656
511010154 0003066983	COMODA CREDENZA DE MADERA CON TRES PUERTAS 1.52 * .50 * .72 COLOR TINTO	7.910
511010154 0003067092	BURRO DE MADERA MODELO FENN CON PAREDES EN ESEJO Y CUBIERTA DE CRISTAL COLOR NEGRO	8.120
511010154 0003067093	BURRO DE MADERA MODELO FENN CON PAREDES EN ESEJO Y CUBIERTA DE CRISTAL COLOR NEGRO	8.120
511010154 0003067094	BURRO DE MADERA COLOR BLANCO AL ALTO BRILLO MODELO LUNA	8.120
511010154 0003067095	BURRO DE MADERA COLOR BLANCO AL ALTO BRILLO MODELO LUNA	8.120
511010154 0003067521	COMODA DE MADERA 4 CAJONES 4 PUERTAS 1,83 X ,45 X 1,00 C/CAFE	8.799
511010154 0003067914	BURRO DE MADERA CON CUBIERTA Y PAREDES DE CRISTAL DE .65 X .50 MTS.	9.280
511010154 0003067915	BURRO DE MADERA CON CUBIERTA Y PAREDES DE CRISTAL DE .65 X .50 MTS.	9.280
511010154 0003072708	CAJON HORIZONTAL DE MADERA COLOR BLANCO AL ALTO BRILLO PARA CENTRO DE ENTRETENIMIENTO	18.792
511010154 0003072709	CAJON HORIZONTAL DE MADERA COLOR BLANCO AL ALTO BRILLO PARA CENTRO DE ENTRETENIMIENTO	18.792
511010154 0003072710	CAJON HORIZONTAL DE MADERA COLOR BLANCO AL ALTO BRILLO PARA CENTRO DE ENTRETENIMIENTO	18.792
511010154 0003072711	CAJON HORIZONTAL DE MADERA COLOR BLANCO AL ALTO BRILLO PARA CENTRO DE ENTRETENIMIENTO	18.792
511010154 0003072713	CAJON HORIZONTAL DE MADERA CON ENTREPAÑO PARA CENTRO DE ENTRETENIMIENTO COLOR BLANCO AL ALTO BRILLO	18.792
511010154 0003075099	CAJON HORIZONTAL DE MADERA COLOR BLANCO AL ALTO BRILLO PARA CENTRO DE ENTRETENIMIENTO	34.800
511010154 0003090427	CAJONERA	1.462
511010166 0003072219	CAFETERA SEMIAUTOMATICA PARA XPRESSO, CAPUCHINO	17.350
511010166 0003075211	CAFETERA DE ACERO INOXIDABLE	38.592
511010171 0003020015	PEDESTAL DE MADERA	1
511010171 0003029439	PEDESTAL	1
511010171 0003029440	PEDESTAL	1
511010171 0003029441	PEDESTAL DE FIERRO	1
511010171 0003029442	PEDESTAL DE FIERRO	1
511010171 0003046547	STAND PARA BOCINA	400
511010171 0003046548	STAND PARA BOCINA	400
511010171 0003047593	PEDESTAL CON ASTA BANDERA "BANDERA DE MEXICO"	485
511010171 0003047594	PEDESTAL CON ASTA BANDERA "ESCUDO DE AGS."	485
511010171 0003050364	PEDESTAL TRIPIE PARA ASTA BANDERA EN LATÓN METAL	766

GOBIERNO DEL ESTADO DE AGUASCALIENTES
SECRETARÍA DE FINANZAS
BIENES MUEBLES
AL 31 DE DICIEMBRE DE 2019
(PESOS)

CÓDIGO	DESCRIPCIÓN DEL BIEN MUEBLE	VALOR EN LIBROS
511010171 0003058181	PEDESTAL C/MESA PORTA PAPELES FIJO A PARED.	1.810
511010171 0003058182	PEDESTAL C/MESA PORTA PAPELES FIJO A PARED.	1.810
511010171 0003058183	PEDESTAL C/MESA PORTA PAPELES FIJO A PARED.	1.810
511010171 0003058184	PEDESTAL C/MESA PORTA PAPELES FIJO A PARED.	1.810
511010171 0003058185	PEDESTAL C/MESA PORTA PAPELES FIJO A PARED.	1.810
511010171 0003058186	PEDESTAL C/MESA PORTA PAPELES FIJO A PARED.	1.810
511010171 0003058187	PEDESTAL C/MESA PORTA PAPELES FIJO A PARED.	1.810
511010171 0003058188	PEDESTAL C/MESA PORTA PAPELES FIJO A PARED.	1.810
511010171 0003058189	PEDESTAL C/MESA PORTA PAPELES FIJO A PARED.	1.810
511010171 0003058190	PEDESTAL C/MESA PORTA PAPELES FIJO A PARED.	1.810
511010171 0003058191	PEDESTAL C/MESA PORTA PAPELES FIJO A PARED.	1.810
511010171 0003058192	PEDESTAL C/MESA PORTA PAPELES FIJO A PARED.	1.810
511010171 0003058193	PEDESTAL C/MESA PORTA PAPELES FIJO A PARED.	1.810
511010171 0003058194	PEDESTAL C/MESA PORTA PAPELES FIJO A PARED.	1.810
511010171 0003058195	PEDESTAL C/MESA PORTA PAPELES FIJO A PARED.	1.810
511010171 0003058196	PEDESTAL C/MESA PORTA PAPELES FIJO A PARED.	1.810
511010171 0003058197	PEDESTAL C/MESA PORTA PAPELES FIJO A PARED.	1.810
511010171 0003058198	PEDESTAL C/MESA PORTA PAPELES FIJO A PARED.	1.810
511010171 0003058199	PEDESTAL C/MESA PORTA PAPELES FIJO A PARED.	1.810
511010171 0003058200	PEDESTAL C/MESA PORTA PAPELES FIJO A PARED.	1.810
511010171 0003058201	PEDESTAL C/MESA PORTA PAPELES FIJO A PARED.	1.810
511010171 0003058202	PEDESTAL C/MESA PORTA PAPELES FIJO A PARED.	1.810
511010171 0003058203	PEDESTAL C/MESA PORTA PAPELES FIJO A PARED.	1.810
511010171 0003058204	PEDESTAL C/MESA PORTA PAPELES FIJO A PARED.	1.810
511010171 0003058205	PEDESTAL C/MESA PORTA PAPELES FIJO A PARED.	1.810
511010171 0003058206	PEDESTAL C/MESA PORTA PAPELES FIJO A PARED.	1.810
511010171 0003058207	PEDESTAL C/MESA PORTA PAPELES FIJO A PARED.	1.810
511010171 0003058208	PEDESTAL C/MESA PORTA PAPELES FIJO A PARED.	1.810
511010171 0003058209	PEDESTAL C/MESA PORTA PAPELES FIJO A PARED.	1.810
511010171 0003058210	PEDESTAL C/MESA PORTA PAPELES FIJO A PARED.	1.810
511010171 0003058211	PEDESTAL C/MESA PORTA PAPELES FIJO A PARED.	1.810
511010171 0003058212	PEDESTAL C/MESA PORTA PAPELES FIJO A PARED.	1.810
511010171 0003058213	PEDESTAL C/MESA PORTA PAPELES FIJO A PARED.	1.810
511010171 0003058214	PEDESTAL C/MESA PORTA PAPELES FIJO A PARED.	1.810
511010171 0003058215	PEDESTAL C/MESA PORTA PAPELES FIJO A PARED.	1.810
511010171 0003058216	PEDESTAL C/MESA PORTA PAPELES FIJO A PARED.	1.810
511010171 0003058217	PEDESTAL C/MESA PORTA PAPELES FIJO A PARED.	1.810
511010171 0003058218	PEDESTAL C/MESA PORTA PAPELES FIJO A PARED.	1.810
511010171 0003058219	PEDESTAL C/MESA PORTA PAPELES FIJO A PARED.	1.810
511010171 0003059234	PEDESTAL TUBO REDONDO C/MESA Y PORTA PAPELES FIJO AL PISO	2.058
511010171 0003059235	PEDESTAL TUBO REDONDO C/MESA Y PORTA PAPELES FIJO AL PISO	2.058
511010171 0003059236	PEDESTAL TUBO REDONDO C/MESA Y PORTA PAPELES FIJO AL PISO	2.058
511010171 0003059237	PEDESTAL TUBO REDONDO C/MESA Y PORTA PAPELES FIJO AL PISO	2.058

GOBIERNO DEL ESTADO DE AGUASCALIENTES
SECRETARÍA DE FINANZAS
BIENES MUEBLES
AL 31 DE DICIEMBRE DE 2019
(PESOS)

CÓDIGO	DESCRIPCIÓN DEL BIEN MUEBLE	VALOR EN LIBROS
511010171 0003059238	PEDESTAL TUBO REDONDO C/MESA Y PORTA PAPELES FIJO AL PISO	2.058
511010171 0003059239	PEDESTAL TUBO REDONDO C/MESA Y PORTA PAPELES FIJO AL PISO	2.058
511010171 0003059240	PEDESTAL TUBO REDONDO C/MESA Y PORTA PAPELES FIJO AL PISO	2.058
511010171 0003059241	PEDESTAL TUBO REDONDO C/MESA Y PORTA PAPELES FIJO AL PISO	2.058
511010171 0003059242	PEDESTAL TUBO REDONDO C/MESA Y PORTA PAPELES FIJO AL PISO	2.058
511010171 0003059243	PEDESTAL TUBO REDONDO C/MESA Y PORTA PAPELES FIJO AL PISO	2.058
511010171 0003059244	PEDESTAL TUBO REDONDO C/MESA Y PORTA PAPELES FIJO AL PISO	2.058
511010171 0003059245	PEDESTAL TUBO REDONDO C/MESA Y PORTA PAPELES FIJO AL PISO	2.058
511010171 0003059246	PEDESTAL TUBO REDONDO C/MESA Y PORTA PAPELES FIJO AL PISO	2.058
511010171 0003059247	PEDESTAL TUBO REDONDO C/MESA Y PORTA PAPELES FIJO AL PISOPEDESTAL TUBO REDONDO C/MESA Y PORTA PAPELES FIJO AL PISO	2.058
511010171 0003059248	PEDESTAL TUBO REDONDO C/MESA Y PORTA PAPELES FIJO AL PISOPEDESTAL TUBO REDONDO C/MESA Y PORTA PAPELES FIJO AL PISO	2.058
511010171 0003063798	PEDESTAL BASE QUETZAL	4.290
511010171 0003067502	PEDESTAL PARA COMPACTACION INCLUYE:GUIA DE MARTILLO Y SOPORTE DE COMPACTACION DEL MOLDE DE COMPACTACION	8.729
511010171 0003079868	PEDESTAL PARA BANDERA	1
511010173 0003002068	SILLON EJECUTIVO	5.522
511010173 0003002372	SILLON EJECUTIVO	3.863
511010173 0003002373	SILLON EJECUTIVO	3.863
511010173 0003002486	SILLON EJECUTIVO	1.325
511010173 0003002487	SILLON EJECUTIVO	1.325
511010173 0003002488	SILLON EJECUTIVO	1.325
511010173 0003002489	SILLON EJECUTIVO	1.325
511010173 0003002490	SILLON EJECUTIVO	1.325
511010173 0003002491	SILLON EJECUTIVO	1.325
511010173 0003002492	SILLON EJECUTIVO	1.325
511010173 0003002493	SILLON EJECUTIVO	1.325
511010173 0003002494	SILLON EJECUTIVO	1.325
511010173 0003002495	SILLON EJECUTIVO	1.325
511010173 0003002569	SILLON EJECUTIVO	1.325
511010173 0003002570	SILLON EJECUTIVO	1.325
511010173 0003002571	SILLON EJECUTIVO	1.325
511010173 0003002572	SILLON EJECUTIVO	1.325
511010173 0003002573	SILLON EJECUTIVO	1.325
511010173 0003002574	SILLON EJECUTIVO	1.325
511010173 0003002575	SILLON EJECUTIVO	1.325
511010173 0003002576	SILLON EJECUTIVO	1.325
511010173 0003002577	SILLON EJECUTIVO	1.325
511010173 0003002578	SILLON EJECUTIVO	1.325
511010173 0003002579	SILLON EJECUTIVO	1.325
511010173 0003002580	SILLON EJECUTIVO	1.325
511010173 0003002581	SILLON EJECUTIVO	1.325
511010173 0003002582	SILLON EJECUTIVO	1.325

GOBIERNO DEL ESTADO DE AGUASCALIENTES
SECRETARÍA DE FINANZAS
BIENES MUEBLES
AL 31 DE DICIEMBRE DE 2019
(PESOS)

CÓDIGO	DESCRIPCIÓN DEL BIEN MUEBLE	VALOR EN LIBROS
511010173 0003002583	SILLON EJECUTIVO	1.325
511010173 0003002584	SILLON EJECUTIVO	1.325
511010173 0003002585	SILLON EJECUTIVO	1.325
511010173 0003002586	SILLON EJECUTIVO	1.325
511010173 0003002587	SILLON EJECUTIVO	1.325
511010173 0003002588	SILLON EJECUTIVO	1.325
511010173 0003002589	SILLON EJECUTIVO	1.325
511010173 0003002590	SILLON EJECUTIVO	1.325
511010173 0003002907	SILLON EJECUTIVO	1.281
511010173 0003002908	SILLON EJECUTIVO	1.281
511010173 0003002909	SILLON EJECUTIVO	1.281
511010173 0003002910	SILLON EJECUTIVO	1.281
511010173 0003002911	SILLON EJECUTIVO	1.281
511010173 0003002912	SILLON EJECUTIVO	1.281
511010173 0003002913	SILLON EJECUTIVO	1.281
511010173 0003002914	SILLON EJECUTIVO	1.281
511010173 0003002915	SILLON EJECUTIVO	1.281
511010173 0003002916	SILLON EJECUTIVO	1.281
511010173 0003002917	SILLON EJECUTIVO	1.281
511010173 0003002918	SILLON EJECUTIVO	1.281
511010173 0003002919	SILLON EJECUTIVO	1.281
511010173 0003002920	SILLON EJECUTIVO	1.281
511010173 0003002921	SILLON EJECUTIVO	1.281
511010173 0003002922	SILLON EJECUTIVO	1.281
511010173 0003002923	SILLON EJECUTIVO	1.281
511010173 0003003598	SILLON EJECUTIVO	1.568
511010173 0003003599	SILLON EJECUTIVO	1.568
511010173 0003003600	SILLON EJECUTIVO	1.568
511010173 0003003601	SILLON EJECUTIVO	1.568
511010173 0003003602	SILLON EJECUTIVO	1.568
511010173 0003003603	SILLON EJECUTIVO	1.568
511010173 0003003604	SILLON EJECUTIVO	1.568
511010173 0003003605	SILLON EJECUTIVO	1.568
511010173 0003003606	SILLON EJECUTIVO	1.568
511010173 0003003607	SILLON EJECUTIVO	1.568
511010173 0003003608	SILLON EJECUTIVO	1.568
511010173 0003003609	SILLON EJECUTIVO	1.568
511010173 0003003610	SILLON EJECUTIVO	1.568
511010173 0003003611	SILLON EJECUTIVO	1.568
511010173 0003003612	SILLON EJECUTIVO	1.568
511010173 0003003613	SILLON EJECUTIVO	1.568
511010173 0003003614	SILLON EJECUTIVO	1.568
511010173 0003003615	SILLON EJECUTIVO	1.568

GOBIERNO DEL ESTADO DE AGUASCALIENTES
SECRETARÍA DE FINANZAS
BIENES MUEBLES
AL 31 DE DICIEMBRE DE 2019
(PESOS)

CÓDIGO	DESCRIPCIÓN DEL BIEN MUEBLE	VALOR EN LIBROS
511010173 0003003616	SILLON EJECUTIVO	1.568
511010173 0003003617	SILLON EJECUTIVO	1.568
511010173 0003003618	SILLON EJECUTIVO	1.568
511010173 0003003619	SILLON EJECUTIVO	1.568
511010173 0003003620	SILLON EJECUTIVO	1.568
511010173 0003003621	SILLON EJECUTIVO	1.568
511010173 0003003622	SILLON EJECUTIVO	1.568
511010173 0003004006	SILLON EJECUTIVO	1.373
511010173 0003004007	SILLON EJECUTIVO	1.373
511010173 0003086666	SILLON EJECUTIVO	1.351
511010173 0003086667	SILLON EJECUTIVO	1.351
511010173 0003086668	SILLON EJECUTIVO	1.351
511010173 0003086669	SILLON EJECUTIVO	1.351
511010173 0003086670	SILLON EJECUTIVO	1.351
511010173 0003086671	SILLON EJECUTIVO	1.351
511010173 0003086672	SILLON EJECUTIVO	1.351
511010173 0003086673	SILLON EJECUTIVO	1.351
511010173 0003086674	SILLON EJECUTIVO	1.351
511010173 0003086675	SILLON EJECUTIVO	1.351
511010173 0003086676	SILLON EJECUTIVO	1.351
511010173 0003086677	SILLON EJECUTIVO	1.351
511010173 0003086678	SILLON EJECUTIVO	1.351
511010173 0003086679	SILLON EJECUTIVO	1.351
511010173 0003086680	SILLON EJECUTIVO	1.351
511010173 0003086681	SILLON EJECUTIVO	1.351
511010173 0003086682	SILLON EJECUTIVO	1.351
511010173 0003086683	SILLON EJECUTIVO	1.351
511010173 0003086684	SILLON EJECUTIVO	1.351
511010173 0003086685	SILLON EJECUTIVO	1.351
511010173 0003086819	SILLON EJECUTIVO RESPALDO ALTO	1.622
511010173 0003086820	SILLON EJECUTIVO RESPALDO ALTO	1.622
511010173 0003086821	SILLON EJECUTIVO RESPALDO ALTO	1.622
511010173 0003086822	SILLON EJECUTIVO RESPALDO ALTO	1.622
511010173 0003086830	SILLON EJECUTIVO	2.200
511010173 0003087298	SILLON EJECUTIVO	1.728
511010173 0003087299	SILLON EJECUTIVO	1.728
511010173 0003087300	SILLON EJECUTIVO	1.728
511010173 0003087301	SILLON EJECUTIVO	1.728
511010173 0003087302	SILLON EJECUTIVO	1.728
511010173 0003087303	SILLON EJECUTIVO	1.728
511010173 0003087304	SILLON EJECUTIVO	1.728
511010173 0003087305	SILLON EJECUTIVO	1.728
511010173 0003087306	SILLON EJECUTIVO	1.728

GOBIERNO DEL ESTADO DE AGUASCALIENTES
SECRETARÍA DE FINANZAS
BIENES MUEBLES
AL 31 DE DICIEMBRE DE 2019
(PESOS)

CÓDIGO	DESCRIPCIÓN DEL BIEN MUEBLE	VALOR EN LIBROS
511010173 0003087307	SILLON EJECUTIVO	1.728
511010173 0003087308	SILLON EJECUTIVO	1.728
511010173 0003087309	SILLON EJECUTIVO	1.728
511010173 0003087310	SILLON EJECUTIVO	1.728
511010173 0003087408	SILLON EJECUTIVO	4.465
511010173 0003087423	SILLON EJECUTIVO	4.044
511010173 0003087424	SILLON EJECUTIVO DE MALLA, PIEL REPALDO BAJO	5.896
511010173 0003087512	SILLON EJECUTIVO	1.473
511010173 0003090316	SILLON EJECUTIVO	1.623
511010173 0003090317	SILLON EJECUTIVO	1.623
511010173 0003090318	SILLON EJECUTIVO	1.623
511010173 0003090319	SILLON EJECUTIVO	1.623
511010173 0003090320	SILLON EJECUTIVO	1.623
511010173 0003090321	SILLON EJECUTIVO	1.623
511010173 0003090322	SILLON EJECUTIVO	1.623
511010173 0003090323	SILLON EJECUTIVO	1.623
511010173 0003090324	SILLON EJECUTIVO	1.623
511010173 0003090325	SILLON EJECUTIVO	1.623
511010173 0003090326	SILLON EJECUTIVO	1.623
511010173 0003090327	SILLON EJECUTIVO	1.623
511010173 0003090328	SILLON EJECUTIVO	1.623
511010173 0003090329	SILLON EJECUTIVO	1.623
511010173 0003090330	SILLON EJECUTIVO	1.623
511010173 0003090331	SILLON EJECUTIVO	1.623
511010173 0003090332	SILLON EJECUTIVO	1.623
511010173 0003090333	SILLON EJECUTIVO	1.623
511010173 0003090334	SILLON EJECUTIVO	1.623
511010173 0003090335	SILLON EJECUTIVO	1.623
511010173 0003090336	SILLON EJECUTIVO	1.623
511010173 0003090337	SILLON EJECUTIVO	1.623
511010173 0003090338	SILLON EJECUTIVO	1.623
511010173 0003090339	SILLON EJECUTIVO	1.623
511010173 0003090340	SILLON EJECUTIVO	1.623
511010173 0003090341	SILLON EJECUTIVO	1.623
511010173 0003090342	SILLON EJECUTIVO	1.623
511010173 0003090343	SILLON EJECUTIVO	1.623
511010173 0003090344	SILLON EJECUTIVO	1.623
511010173 0003090345	SILLON EJECUTIVO	1.623
511010173 0003090346	SILLON EJECUTIVO	1.623
511010173 0003090347	SILLON EJECUTIVO	1.623
511010173 0003090348	SILLON EJECUTIVO	1.623
511010173 0003090349	SILLON EJECUTIVO	1.623
511010173 0003090350	SILLON EJECUTIVO	1.623

GOBIERNO DEL ESTADO DE AGUASCALIENTES
SECRETARÍA DE FINANZAS
BIENES MUEBLES
AL 31 DE DICIEMBRE DE 2019
(PESOS)

CÓDIGO	DESCRIPCIÓN DEL BIEN MUEBLE	VALOR EN LIBROS
511010173 0003090351	SILLON EJECUTIVO	1.623
511010173 0003090352	SILLON EJECUTIVO	1.623
511010173 0003090353	SILLON EJECUTIVO	1.623
511010173 0003090354	SILLON EJECUTIVO	1.623
511010173 0003090355	SILLON EJECUTIVO	1.623
511010173 0003090356	SILLON EJECUTIVO	1.623
511010173 0003090357	SILLON EJECUTIVO	1.623
511010173 0003090358	SILLON EJECUTIVO	1.623
511010173 0003090359	SILLON EJECUTIVO	1.623
511010173 0003090360	SILLON EJECUTIVO	1.623
511010173 0003090361	SILLON EJECUTIVO	1.623
511010173 0003090362	SILLON EJECUTIVO	1.623
511010173 0003090363	SILLON EJECUTIVO	1.623
511010173 0003090364	SILLON EJECUTIVO	1.623
511010173 0003090365	SILLON EJECUTIVO	1.623
511010173 0003090366	SILLON EJECUTIVO	1.623
511010173 0003091566	SILLON EJECUTIVO	3.712
511010173 0003091567	SILLON EJECUTIVO	3.712
511010173 0003091815	SILLON EJECUTIVO	2.168
511010173 0003091816	SILLON EJECUTIVO	2.168
511010173 0003091817	SILLON EJECUTIVO	2.168
511010173 0003091818	SILLON EJECUTIVO	2.168
511010173 0003091819	SILLON EJECUTIVO	2.168
511010173 0003091820	SILLON EJECUTIVO	2.168
511010173 0003091946	SILLON EJECUTIVO	3.202
511010173 0003091947	SILLON EJECUTIVO	3.202
511010173 0003091948	SILLON EJECUTIVO	3.202
511010173 0003091949	SILLON EJECUTIVO	3.202
511010173 0003091950	SILLON EJECUTIVO	3.202
511010173 0003091951	SILLON EJECUTIVO	3.202
511010173 0003091952	SILLON EJECUTIVO	3.202
511010173 0003091953	SILLON EJECUTIVO	3.202
511010173 0003093499	SILLON EJECUTIVO	1
511010173 0003093500	SILLON EJECUTIVO	1
511010173 0003093501	SILLON EJECUTIVO	1
511010173 0003093537	SILLON EJECUTIVO	1
511010173 0003093538	SILLON EJECUTIVO	1
511010173 0003093539	SILLON EJECUTIVO	1
511010173 0003093540	SILLON EJECUTIVO	1
511010173 0003093541	SILLON EJECUTIVO	1
511010173 0003093769	SILLON EJECUTIVO	1
511010173 0003094715	SILLON EJECUTIVO	3.189
511010173 0003094716	SILLON EJECUTIVO	1.886

GOBIERNO DEL ESTADO DE AGUASCALIENTES
SECRETARÍA DE FINANZAS
BIENES MUEBLES
AL 31 DE DICIEMBRE DE 2019
(PESOS)

CÓDIGO	DESCRIPCIÓN DEL BIEN MUEBLE	VALOR EN LIBROS
511010173 0003094718	SILLON EJECUTIVO	6.294
511010173 0003094719	SILLON EJECUTIVO	6.294
511010173 0003094746	SILLON EJECUTIVO	4.754
511010173 0003094825	SILLON EJECUTIVO	1.600
511010173 0003094826	SILLON EJECUTIVO	1.600
511010173 0003094827	SILLON EJECUTIVO	1.600
511010173 0003094828	SILLON EJECUTIVO	1.600
511010173 0003094829	SILLON EJECUTIVO	1.600
511010173 0003094830	SILLON EJECUTIVO	1.600
511010173 0003094831	SILLON EJECUTIVO	1.600
511010173 0003094832	SILLON EJECUTIVO	1.600
511010173 0003094833	SILLON EJECUTIVO	1.600
511010173 0003094834	SILLON EJECUTIVO	1.600
511010173 0003095084	SILLON EJECUTIVO CON RODAJAS RESPALDO EN MAYA TELA	2.812
511010173 0003095559	SILLON EJECUTIVO	1
511010173 0003095937	SILLON EJECUTIVO	1.578
511010173 0003095938	SILLON EJECUTIVO	1.578
511010173 0003095939	SILLON EJECUTIVO	1.578
511010173 0003095940	SILLON EJECUTIVO	1.578
511010173 0003095941	SILLON EJECUTIVO	1.578
511010173 0003095942	SILLON EJECUTIVO	1.578
511010173 0003095943	SILLON EJECUTIVO	1.578
511010173 0003095944	SILLON EJECUTIVO	1.578
511010173 0003095945	SILLON EJECUTIVO	1.578
511010173 0003095946	SILLON EJECUTIVO	1.578
511010173 0003095947	SILLON EJECUTIVO	1.578
511010173 0003095948	SILLON EJECUTIVO	1.578
511010173 0003095949	SILLON EJECUTIVO	1.578
511010173 0003095950	SILLON EJECUTIVO	1.578
511010173 0003095951	SILLON EJECUTIVO	1.578
511010173 0003096026	SILLON EJECUTIVO	6.998
511010173 0003096027	SILLON EJECUTIVO	6.998
511010173 0003096028	SILLON EJECUTIVO	6.998
511010173 0003096029	SILLON EJECUTIVO	6.998
511010173 0003096030	SILLON EJECUTIVO	6.998
511010173 0003096031	SILLON EJECUTIVO	6.998
511010173 0003096050	SILLON EJECUTIVO	7.938
511010173 0003096054	SILLON EJECUTIVO	1.802
511010173 0003096055	SILLON EJECUTIVO	1.802
511010173 0003096056	SILLON EJECUTIVO	1.802
511010173 0003096057	SILLON EJECUTIVO	1.802
511010173 0003096058	SILLON EJECUTIVO	1.802
511010173 0003096059	SILLON EJECUTIVO	1.802

GOBIERNO DEL ESTADO DE AGUASCALIENTES
SECRETARÍA DE FINANZAS
BIENES MUEBLES
AL 31 DE DICIEMBRE DE 2019
(PESOS)

CÓDIGO	DESCRIPCIÓN DEL BIEN MUEBLE	VALOR EN LIBROS
511010173 0003096060	SILLON EJECUTIVO	1.802
511010173 0003096061	SILLON EJECUTIVO	1.802
511010173 0003096438	SILLON EJECUTIVO	1.728
511010173 0003098613	SILLON EJECUTIVO	6.294
511010173 0003098689	SILLON EJECUTIVO	3.131
511010173 0003099120	SILLON EJECUTIVO	1.900
511010173 0003099121	SILLON EJECUTIVO	1.900
511010173 0003099122	SILLON EJECUTIVO	1.900
511010173 0003099123	SILLON EJECUTIVO	1.900
511010173 0003100119	SILLON EJECUTIVO	1.531
511010173 0003100120	SILLON EJECUTIVO	1.531
511010173 0003100121	SILLON EJECUTIVO	1.531
511010173 0003100122	SILLON EJECUTIVO	1.531
511010173 0003100123	SILLON EJECUTIVO	1.531
511010173 0003100124	SILLON EJECUTIVO	1.531
511010173 0003100125	SILLON EJECUTIVO	1.531
511010173 0003100126	SILLON EJECUTIVO	1.531
511010173 0003100127	SILLON EJECUTIVO	1.531
511010173 0003100128	SILLON EJECUTIVO	1.531
511010173 0003100129	SILLON EJECUTIVO	1.531
511010173 0003100130	SILLON EJECUTIVO	1.531
511010173 0003100131	SILLON EJECUTIVO	1.531
511010173 0003100132	SILLON EJECUTIVO	1.531
511010173 0003100133	SILLON EJECUTIVO	1.531
511010173 0003100134	SILLON EJECUTIVO	1.531
511010173 0003100135	SILLON EJECUTIVO	1.531
511010173 0003100136	SILLON EJECUTIVO	1.531
511010173 0003100137	SILLON EJECUTIVO	1.531
511010173 0003100138	SILLON EJECUTIVO	1.531
511010173 0003100139	SILLON EJECUTIVO	1.531
511010173 0003100140	SILLON EJECUTIVO	1.531
511010173 0003100141	SILLON EJECUTIVO	1.531
511010173 0003100142	SILLON EJECUTIVO	1.531
511010173 0003100143	SILLON EJECUTIVO	1.531
511010173 0003100236	SILLON EJECUTIVO	2.783
511010173 0003100237	SILLON EJECUTIVO	2.783
511010173 0003100238	SILLON EJECUTIVO	2.783
511010173 0003101348	SILLON EJECUTIVO	0
511010173 0003101521	SILLON EJECUTIVO	1.971
511010173 0003101522	SILLON EJECUTIVO	1.971
511010173 0003101523	SILLON EJECUTIVO	1.971
511010173 0003102167	SILLON EJECUTIVO	1.971
511010173 0003102168	SILLON EJECUTIVO	1.971

GOBIERNO DEL ESTADO DE AGUASCALIENTES
SECRETARÍA DE FINANZAS
BIENES MUEBLES
AL 31 DE DICIEMBRE DE 2019
(PESOS)

CÓDIGO	DESCRIPCIÓN DEL BIEN MUEBLE	VALOR EN LIBROS
511010173 0003102169	SILLON EJECUTIVO	1.971
511010173 0003102817	SILLON EJECUTIVO	1.855
511010173 0003102818	SILLON EJECUTIVO	1.855
511010173 0003102819	SILLON EJECUTIVO	1.855
511010173 0003102820	SILLON EJECUTIVO	1.855
511010173 0003102821	SILLON EJECUTIVO	1.855
511010173 0003102822	SILLON EJECUTIVO	1.855
511010173 0003102823	SILLON EJECUTIVO	1.855
511010173 0003102824	SILLON EJECUTIVO	1.855
511010173 0003102825	SILLON EJECUTIVO	1.855
511010173 0003102826	SILLON EJECUTIVO	1.855
511010173 0003102827	SILLON EJECUTIVO	1.855
511010173 0003102828	SILLON EJECUTIVO	1.855
511010173 0003102829	SILLON EJECUTIVO	1.855
511010173 0003102830	SILLON EJECUTIVO	1.855
511010173 0003102831	SILLON EJECUTIVO	1.855
511010173 0003102832	SILLON EJECUTIVO	1.855
511010173 0003102833	SILLON EJECUTIVO	1.855
511010173 0003102834	SILLON EJECUTIVO	1.855
511010173 0003102835	SILLON EJECUTIVO	1.855
511010173 0003102836	SILLON EJECUTIVO	1.855
511010173 0003102837	SILLON EJECUTIVO	1.855
511010173 0003102838	SILLON EJECUTIVO	1.855
511010173 0003102839	SILLON EJECUTIVO	1.855
511010173 0003103488	SILLON EJECUTIVO	6.133
511010173 0003104165	SILLON EJECUTIVO	14.382
511010173 0003104442	SILLON EJECUTIVO	5.655
511010173 0003104443	SILLON EJECUTIVO	5.655
511010173 0003104444	SILLON EJECUTIVO	2.668
511010173 0003104445	SILLON EJECUTIVO	2.668
511010173 0003104446	SILLON EJECUTIVO	2.668
511010173 0003104447	SILLON EJECUTIVO	2.668
511010173 0003104448	SILLON EJECUTIVO	2.668
511010173 0003104449	SILLON EJECUTIVO	2.668
511010173 0003104450	SILLON EJECUTIVO	2.668
511010173 0003104602	SILLON EJECUTIVO	2.146
511010173 0003104603	SILLON EJECUTIVO	2.146
511010173 0003104604	SILLON EJECUTIVO	2.146
511010173 0003104605	SILLON EJECUTIVO	2.146
511010173 0003104606	SILLON EJECUTIVO	2.146
511010173 0003104607	SILLON EJECUTIVO	2.146
511010173 0003104608	SILLON EJECUTIVO	2.146
511010173 0003104609	SILLON EJECUTIVO	2.146

GOBIERNO DEL ESTADO DE AGUASCALIENTES
SECRETARÍA DE FINANZAS
BIENES MUEBLES
AL 31 DE DICIEMBRE DE 2019
(PESOS)

CÓDIGO	DESCRIPCIÓN DEL BIEN MUEBLE	VALOR EN LIBROS
511010173 0003104610	SILLON EJECUTIVO	2.146
511010173 0003104611	SILLON EJECUTIVO	2.146
511010173 0003104612	SILLON EJECUTIVO	2.146
511010173 0003104613	SILLON EJECUTIVO	2.146
511010173 0003104614	SILLON EJECUTIVO	2.146
511010173 0003104615	SILLON EJECUTIVO	2.146
511010173 0003104616	SILLON EJECUTIVO	2.146
511010173 0003104617	SILLON EJECUTIVO	2.146
511010173 0003104618	SILLON EJECUTIVO	2.146
511010173 0003104619	SILLON EJECUTIVO	2.146
511010173 0003104620	SILLON EJECUTIVO	2.146
511010173 0003104621	SILLON EJECUTIVO	2.146
511010173 0003104622	SILLON EJECUTIVO	2.146
511010173 0003104623	SILLON EJECUTIVO	2.146
511010173 0003104624	SILLON EJECUTIVO	2.146
511010173 0003104625	SILLON EJECUTIVO	2.146
511010173 0003104626	SILLON EJECUTIVO	2.146
511010173 0003104627	SILLON EJECUTIVO	2.146
511010173 0003104628	SILLON EJECUTIVO	2.146
511010173 0003104629	SILLON EJECUTIVO	2.146
511010173 0003104630	SILLON EJECUTIVO	2.146
511010173 0003104631	SILLON EJECUTIVO	2.146
511010173 0003104632	SILLON EJECUTIVO	2.146
511010173 0003104836	SILLON EJECUTIVO	1.461
511010173 0003104837	SILLON EJECUTIVO	1.461
511010173 0003104838	SILLON EJECUTIVO	1.461
511010173 0003104839	SILLON EJECUTIVO	1.461
511010173 0003104840	SILLON EJECUTIVO	1.461
511010173 0003104841	SILLON EJECUTIVO	1.461
511010173 0003104842	SILLON EJECUTIVO	1.461
511010173 0003104843	SILLON EJECUTIVO	1.461
511010173 0003104844	SILLON EJECUTIVO	1.461
511010173 0003104845	SILLON EJECUTIVO	1.461
511010173 0003104846	SILLON EJECUTIVO	1.461
511010173 0003104847	SILLON EJECUTIVO	1.461
511010173 0003104848	SILLON EJECUTIVO	1.461
511010173 0003104849	SILLON EJECUTIVO	1.461
511010173 0003104850	SILLON EJECUTIVO	1.461
511010173 0003104851	SILLON EJECUTIVO	1.461
511010173 0003104852	SILLON EJECUTIVO	1.461
511010173 0003104853	SILLON EJECUTIVO	1.461
511010173 0003104854	SILLON EJECUTIVO	2.318
511010173 0003105003	SILLON EJECUTIVO	5.219

GOBIERNO DEL ESTADO DE AGUASCALIENTES
SECRETARÍA DE FINANZAS
BIENES MUEBLES
AL 31 DE DICIEMBRE DE 2019
(PESOS)

CÓDIGO	DESCRIPCIÓN DEL BIEN MUEBLE	VALOR EN LIBROS
511010173 0003109323	SILLON EJECUTIVO	2.517
511010173 0003109324	SILLON EJECUTIVO	2.517
511010173 0003109325	SILLON EJECUTIVO	2.517
511010173 0003109326	SILLON EJECUTIVO	2.517
511010173 0003109327	SILLON EJECUTIVO	2.517
511010173 0003109987	SILLON EJECUTIVO	7.392
511010173 0003109992	SILLON EJECUTIVO	7.392
511010173 0003110072	SILLON EJECUTIVO	1.855
511010173 0003110073	SILLON EJECUTIVO	1.855
511010173 0003110074	SILLON EJECUTIVO	1.855
511010173 0003110075	SILLON EJECUTIVO	1.855
511010173 0003110076	SILLON EJECUTIVO	1.855
511010173 0003110077	SILLON EJECUTIVO	1.855
511010173 0003110078	SILLON EJECUTIVO	1.855
511010173 0003110079	SILLON EJECUTIVO	1.855
511010173 0003110080	SILLON EJECUTIVO	1.855
511010173 0003110081	SILLON EJECUTIVO	1.855
511010173 0003110082	SILLON EJECUTIVO	2.551
511010173 0003110083	SILLON EJECUTIVO	2.551
511010173 0003110084	SILLON EJECUTIVO	2.551
511010173 0003110085	SILLON EJECUTIVO	2.551
511010173 0003110086	SILLON EJECUTIVO	2.551
511010173 0003110087	SILLON EJECUTIVO	2.551
511010173 0003110143	SILLON EJECUTIVO	6.778
511010173 0003110144	SILLON EJECUTIVO	6.778
511010173 0003110145	SILLON EJECUTIVO	6.778
511010173 0003110227	SILLON EJECUTIVO	6.778
511010173 0003110279	SILLON EJECUTIVO	3.220
511010173 0003110280	SILLON EJECUTIVO	3.220
511010173 0003111032	SILLON EJECUTIVO	1.740
511010173 0003111035	SILLON SEMI EJECUTIVO	1.740
511010173 0003111036	SILLON EJECUTIVO	1.740
511010173 0003111037	SILLON SEMI EJECUTIVO	1.740
511010173 0003111038	SILLON EJECUTIVO	1.740
511010173 0003111039	SILLON SEMI EJECUTIVO	1.740
511010173 0003111040	SILLON SEMI EJECUTIVO	1.740
511010173 0003111041	SILLON SEMI EJECUTIVO	1.740
511010173 0003111042	SILLON SEMI EJECUTIVO	1.740
511010173 0003111043	SILLON SEMI EJECUTIVO	1.740
511010173 0003111044	SILLON SEMI EJECUTIVO	1.740
511010173 0003111296	SILLON EJECUTIVO	2.552
511010173 0003111499	SILLON EJECUTIVO	6.778
511010173 0003111610	SILLON EJECUTIVO	6.592

GOBIERNO DEL ESTADO DE AGUASCALIENTES
SECRETARÍA DE FINANZAS
BIENES MUEBLES
AL 31 DE DICIEMBRE DE 2019
(PESOS)

CÓDIGO	DESCRIPCIÓN DEL BIEN MUEBLE	VALOR EN LIBROS
511010173 0003111611	SILLON EJECUTIVO	6.592
511010173 0003111612	SILLON EJECUTIVO	6.592
511010173 0003111783	SILLON EJECUTIVO	2.269
511010173 0003111784	SILLON EJECUTIVO	2.269
511010173 0003111883	SILLON EJECUTIVO	2.269
511010173 0003112055	SILLON EJECUTIVO	2.269
511010173 0003112056	SILLON EJECUTIVO	2.269
511010173 0003112057	SILLON EJECUTIVO	2.269
511010173 0003112058	SILLON EJECUTIVO	2.269
511010173 0003112059	SILLON EJECUTIVO	2.269
511010173 0003112060	SILLON EJECUTIVO	2.269
511010173 0003112061	SILLON EJECUTIVO	2.269
511010173 0003112062	SILLON EJECUTIVO	2.269
511010173 0003112063	SILLON EJECUTIVO	2.269
511010173 0003112064	SILLON EJECUTIVO	2.269
511010173 0003112065	SILLON EJECUTIVO	2.269
511010173 0003112066	SILLON EJECUTIVO	2.269
511010173 0003112067	SILLON EJECUTIVO	2.269
511010173 0003112068	SILLON EJECUTIVO	2.269
511010173 0003112069	SILLON EJECUTIVO	2.269
511010173 0003112070	SILLON EJECUTIVO	2.269
511010173 0003112071	SILLON EJECUTIVO	2.269
511010173 0003112072	SILLON EJECUTIVO	2.269
511010173 0003112073	SILLON EJECUTIVO	2.269
511010173 0003112074	SILLON EJECUTIVO	2.269
511010173 0003112075	SILLON EJECUTIVO	2.269
511010173 0003112076	SILLON EJECUTIVO	2.269
511010173 0003112077	SILLON EJECUTIVO	2.269
511010173 0003112078	SILLON EJECUTIVO	2.269
511010173 0003112079	SILLON EJECUTIVO	2.269
511010173 0003112080	SILLON EJECUTIVO	2.269
511010173 0003112081	SILLON EJECUTIVO	2.269
511010173 0003112082	SILLON EJECUTIVO	2.269
511010173 0003112083	SILLON EJECUTIVO	2.269
511010173 0003112084	SILLON EJECUTIVO	2.269
511010173 0003112119	SILLON EJECUTIVO	300
511010173 0003113688	SILLON EJECUTIVO	2.551
511010173 0003113689	SILLON EJECUTIVO	2.551
511010173 0003113690	SILLON EJECUTIVO	2.551
511010173 0003113691	SILLON EJECUTIVO	2.551
511010173 0003113692	SILLON EJECUTIVO	2.551
511010173 0003113693	SILLON EJECUTIVO	2.251
511010173 0003113694	SILLON EJECUTIVO	2.319

GOBIERNO DEL ESTADO DE AGUASCALIENTES
SECRETARÍA DE FINANZAS
BIENES MUEBLES
AL 31 DE DICIEMBRE DE 2019
(PESOS)

CÓDIGO	DESCRIPCIÓN DEL BIEN MUEBLE	VALOR EN LIBROS
511010173 0003114361	SILLON EJECUTIVO	5.962
511010173 0003114362	SILLON EJECUTIVO	5.962
511010173 0003114363	SILLON EJECUTIVO	5.962
511010173 0003114364	SILLON EJECUTIVO	5.962
511010173 0003114365	SILLON EJECUTIVO	5.962
511010173 0003114366	SILLON EJECUTIVO	5.962
511010173 0003114367	SILLON EJECUTIVO	5.962
511010173 0003114368	SILLON EJECUTIVO	5.962
511010173 0003114369	SILLON EJECUTIVO	5.962
511010173 0003114370	SILLON EJECUTIVO	5.962
511010173 0003114371	SILLON EJECUTIVO	5.962
511010173 0003114372	SILLON EJECUTIVO	5.962
511010173 0003114373	SILLON EJECUTIVO	5.962
511010173 0003114374	SILLON EJECUTIVO	5.962
511010173 0003114375	SILLON EJECUTIVO	5.962
511010173 0003114376	SILLON EJECUTIVO	5.962
511010173 0003114377	SILLON EJECUTIVO	5.962
511010173 0003114378	SILLON EJECUTIVO	5.962
511010173 0003114379	SILLON EJECUTIVO	5.962
511010173 0003114380	SILLON EJECUTIVO	5.962
511010173 0003114381	SILLON EJECUTIVO	5.962
511010173 0003114382	SILLON EJECUTIVO	5.962
511010173 0003114383	SILLON EJECUTIVO	5.962
511010173 0003114384	SILLON EJECUTIVO	5.962
511010173 0003114385	SILLON EJECUTIVO	5.962
511010173 0003114386	SILLON EJECUTIVO	5.962
511010173 0003114387	SILLON EJECUTIVO	5.962
511010173 0003114388	SILLON EJECUTIVO	5.962
511010173 0003114389	SILLON EJECUTIVO	5.962
511010173 0003114390	SILLON EJECUTIVO	5.962
511010173 0003114391	SILLON EJECUTIVO	5.962
511010173 0003114392	SILLON EJECUTIVO	5.962
511010173 0003114393	SILLON EJECUTIVO	5.962
511010173 0003114394	SILLON EJECUTIVO	5.962
511010173 0003114395	SILLON EJECUTIVO	5.962
511010173 0003114396	SILLON EJECUTIVO	5.962
511010173 0003114397	SILLON EJECUTIVO	5.962
511010173 0003114398	SILLON EJECUTIVO	5.962
511010173 0003114399	SILLON EJECUTIVO	5.962
511010173 0003114400	SILLON EJECUTIVO	5.962
511010173 0003114401	SILLON EJECUTIVO	5.962
511010173 0003114402	SILLON EJECUTIVO	5.962
511010173 0003114509	SILLON EJECUTIVO	1.974

GOBIERNO DEL ESTADO DE AGUASCALIENTES
SECRETARÍA DE FINANZAS
BIENES MUEBLES
AL 31 DE DICIEMBRE DE 2019
(PESOS)

CÓDIGO	DESCRIPCIÓN DEL BIEN MUEBLE	VALOR EN LIBROS
511010173 0003114510	SILLON EJECUTIVO	1.974
511010173 0003114618	SILLON EJECUTIVO	1.899
511010173 3000112121	SILLON EJECUTIVO	2.552
511010173 3000112124	SILLON EJECUTIVO	2.252
511010178 0003029217	MINIMODULAR	1
511010178 0003029218	MODULAR	1
511010178 0003062919	MODULAR EN " L " EN MELAMINA DE 28 Y 16	3.615
511010178 0003062920	MODULAR EN " L " EN MELAMINA DE 28 Y 16	3.615
511010178 0003062921	MODULAR EN " L " EN MELAMINA DE 28 Y 16	3.615
511010178 0003062922	MODULAR EN " L " EN MELAMINA DE 28 Y 16	3.615
511010178 0003062923	MODULAR EN " L " EN MELAMINA DE 28 Y 16	3.615
511010178 0003062924	MODULAR EN " L " EN MELAMINA DE 28 Y 16	3.615
511010178 0003062925	MODULAR EN " L " EN MELAMINA DE 28 Y 16	3.615
511010178 0003062926	MODULAR EN " L " EN MELAMINA DE 28 Y 16	3.615
511010182 0003003486	BANCA	4.171
511010182 0003003487	BANCA	4.171
511010182 0003003488	BANCA	4.171
511010182 0003003489	BANCA	4.171
511010182 0003003490	BANCA	4.171
511010182 0003003491	BANCA	4.171
511010182 0003003492	BANCA	4.171
511010182 0003003493	BANCA	4.171
511010182 0003003494	BANCA	4.171
511010182 0003003495	BANCA	4.171
511010182 0003003496	BANCA	4.171
511010182 0003003497	BANCA	4.171
511010182 0003003498	BANCA	4.171
511010182 0003003499	BANCA	4.171
511010182 0003003500	BANCA	4.171
511010182 0003003501	BANCA	4.171
511010182 0003003502	BANCA	4.171
511010182 0003003503	BANCA	4.171
511010183 0003021847	BASE DE CAMA INDIVIDUAL TIPO RUSTICA	1
511010183 0003021848	BASE DE CAMA INDIVIDUAL TIPO RUSTICA	1
511010183 0003021849	BASE DE CAMA INDIVIDUAL TIPO RUSTICA	1
511010183 0003021850	BASE DE CAMA INDIVIDUAL TIPO RUSTICA	1
511010183 0003021851	BASE DE CAMA INDIVIDUAL TIPO RUSTICA	1
511010183 0003021852	BASE DE CAMA INDIVIDUAL TIPO RUSTICA	1
511010183 0003021853	BASE DE CAMA INDIVIDUAL TIPO RUSTICA	1
511010183 0003021854	BASE DE CAMA INDIVIDUAL TIPO RUSTICA	1
511010183 0003021855	BASE DE CAMA INDIVIDUAL TIPO RUSTICA	1
511010183 0003021856	BASE DE CAMA INDIVIDUAL TIPO RUSTICA	1
511010183 0003021857	BASE DE CAMA INDIVIDUAL TIPO RUSTICA	1

GOBIERNO DEL ESTADO DE AGUASCALIENTES
SECRETARÍA DE FINANZAS
BIENES MUEBLES
AL 31 DE DICIEMBRE DE 2019
(PESOS)

CÓDIGO	DESCRIPCIÓN DEL BIEN MUEBLE	VALOR EN LIBROS
511010183 0003021858	BASE DE CAMA INDIVIDUAL TIPO RUSTICA	1
511010183 0003021859	BASE DE CAMA INDIVIDUAL TIPO RUSTICA	1
511010183 0003021860	BASE DE CAMA INDIVIDUAL TIPO RUSTICA	1
511010183 0003021863	BASE DE MADERA DE .70*1.60	1
511010183 0003021864	BASE DE MADERA DE .70*1.60	1
511010183 0003021866	BASE DE MADERA DE .70*1.60	1
511010183 0003021867	BASE DE MADERA DE 1.10*2.10	1
511010183 0003021870	BASE PARA CAMA	1
511010183 0003021871	BASE PARA CAMA	1
511010183 0003021872	BASE PARA CAMA	1
511010183 0003021873	BASE PARA CAMA DE MADERA	1
511010183 0003021874	BASE PARA CAMA DE MADERA	1
511010183 0003021875	BASE PARA CAMA DE MADERA	1
511010183 0003021876	BASE PARA CAMA DE MADERA	1
511010183 0003021877	BASE PARA CAMA DE MADERA	1
511010183 0003021878	BASE PARA CAMA DE MADERA	1
511010183 0003021879	BASE PARA CAMA DE MADERA	1
511010183 0003021880	BASE PARA CAMA DE MADERA	1
511010183 0003021881	BASE PARA CAMA DE MADERA	1
511010183 0003021882	BASE PARA CAMA DE MADERA	1
511010183 0003021883	BASE PARA CAMA DE MADERA	1
511010183 0003021892	BASE PARA CAMA DE METAL	1
511010183 0003021900	BASE PARA CAMA DE METAL	1
511010183 0003021906	BASE PARA CAMA DE METAL	1
511010183 0003021907	BASE PARA CAMA DE METAL	1
511010183 0003021908	BASE PARA CAMA DE METAL	1
511010183 0003021909	BASE PARA CAMA DE METAL	1
511010183 0003021910	BASE PARA CAMA DE METAL	1
511010183 0003021911	BASE PARA CAMA DE METAL	1
511010183 0003021912	BASE PARA CAMA DE METAL	1
511010183 0003021913	BASE PARA CAMA DE METAL	1
511010183 0003021914	BASE PARA CAMA DE METAL	1
511010183 0003021915	BASE PARA CAMA DE METAL	1
511010183 0003021916	BASE PARA CAMA DE METAL	1
511010183 0003021917	BASE PARA CAMA DE METAL	1
511010183 0003021922	BASE PARA CAMA DE METAL	1
511010183 0003021924	BASE PARA CAMA DE METAL	1
511010183 0003021927	BASE PARA CAMA DE METAL	1
511010183 0003021930	BASE PARA CAMA DE METAL	1
511010183 0003021931	BASE PARA CAMA DE METAL	1
511010183 0003021932	BASE PARA CAMA DE METAL	1
511010183 0003021933	BASE PARA CAMA DE METAL	1
511010183 0003021934	BASE PARA CAMA DE METAL	1

GOBIERNO DEL ESTADO DE AGUASCALIENTES
SECRETARÍA DE FINANZAS
BIENES MUEBLES
AL 31 DE DICIEMBRE DE 2019
(PESOS)

CÓDIGO	DESCRIPCIÓN DEL BIEN MUEBLE	VALOR EN LIBROS
511010183 0003021935	BASE PARA CAMA DE METAL	1
511010183 0003021936	BASE PARA CAMA DE METAL	1
511010183 0003021937	BASE PARA CAMA DE METAL	1
511010183 0003021938	BASE PARA CAMA DE METAL	1
511010183 0003021939	BASE PARA CAMA DE METAL	1
511010183 0003021940	BASE PARA CAMA DE METAL	1
511010183 0003021941	BASE PARA CAMA DE METAL	1
511010183 0003021942	BASE PARA CAMA DE METAL	1
511010183 0003021943	BASE PARA CAMA DE METAL	1
511010183 0003021944	BASE PARA CAMA DE METAL	1
511010183 0003021945	BASE PARA CAMA DE METAL	1
511010183 0003021946	BASE PARA CAMA DE METAL	1
511010183 0003021947	BASE PARA CAMA DE METAL	1
511010183 0003021948	BASE PARA CAMA DE METAL	1
511010183 0003021949	BASE PARA CAMA DE METAL	1
511010183 0003021950	BASE PARA CAMA DE METAL	1
511010183 0003021951	BASE PARA CAMA DE METAL	1
511010183 0003021952	BASE PARA CAMA DE METAL	1
511010183 0003021953	BASE PARA CAMA DE METAL	1
511010183 0003021954	BASE PARA CAMA DE METAL	1
511010183 0003021955	BASE PARA CAMA DE METAL	1
511010183 0003021956	BASE PARA CAMA DE METAL	1
511010183 0003021957	BASE PARA CAMA DE METAL	1
511010183 0003021958	BASE PARA CAMA DE METAL	1
511010183 0003021959	BASE PARA CAMA DE METAL	1
511010183 0003021960	BASE PARA CAMA DE METAL	1
511010183 0003021961	BASE PARA CAMA DE METAL	1
511010183 0003021962	BASE PARA CAMA DE METAL	1
511010183 0003021963	BASE PARA CAMA DE METAL	1
511010183 0003021964	BASE PARA CAMA DE METAL	1
511010183 0003021965	BASE PARA CAMA DE METAL	1
511010183 0003021966	BASE PARA CAMA DE METAL	1
511010183 0003021967	BASE PARA CAMA DE METAL	1
511010183 0003021968	BASE PARA CAMA DE METAL	1
511010183 0003021969	BASE PARA CAMA DE METAL	1
511010183 0003021970	BASE PARA CAMA DE METAL	1
511010183 0003021971	BASE PARA CAMA DE METAL	1
511010183 0003021972	BASE PARA CAMA DE METAL	1
511010183 0003021973	BASE PARA CAMA DE METAL	1
511010183 0003021974	BASE PARA CAMA DE METAL	1
511010183 0003021975	BASE PARA CAMA DE METAL	1
511010183 0003021976	BASE PARA CAMA DE METAL	1
511010183 0003021977	BASE PARA CAMA DE METAL	1

GOBIERNO DEL ESTADO DE AGUASCALIENTES
SECRETARÍA DE FINANZAS
BIENES MUEBLES
AL 31 DE DICIEMBRE DE 2019
(PESOS)

CÓDIGO	DESCRIPCIÓN DEL BIEN MUEBLE	VALOR EN LIBROS
511010183 0003021978	BASE PARA CAMA DE METAL	1
511010183 0003021979	BASE PARA CAMA DE METAL	1
511010183 0003021980	BASE PARA CAMA DE METAL	1
511010183 0003021981	BASE PARA CAMA DE METAL	1
511010183 0003021982	BASE PARA CAMA DE METAL	1
511010183 0003021983	BASE PARA CAMA DE METAL	1
511010183 0003021984	BASE PARA CAMA DE METAL	1
511010183 0003021985	BASE PARA CAMA DE METAL	1
511010183 0003021986	BASE PARA CAMA DE METAL	1
511010183 0003021987	BASE PARA CAMA DE METAL	1
511010183 0003021988	BASE PARA CAMA DE METAL	1
511010183 0003021989	BASE PARA CAMA DE METAL	1
511010183 0003021990	BASE PARA CAMA DE METAL	1
511010183 0003021991	BASE PARA CAMA DE METAL	1
511010183 0003021992	BASE PARA CAMA DE METAL	1
511010183 0003021993	BASE PARA CAMA DE METAL	1
511010183 0003021994	BASE PARA CAMA DE METAL	1
511010183 0003021995	BASE PARA CAMA DE METAL	1
511010183 0003021996	BASE PARA CAMA DE METAL	1
511010183 0003021997	BASE PARA CAMA DE METAL	1
511010183 0003021998	BASE PARA CAMA DE METAL	1
511010183 0003021999	BASE PARA CAMA DE METAL	1
511010183 0003022000	BASE PARA CAMA DE METAL	1
511010183 0003022001	BASE PARA CAMA DE METAL	1
511010183 0003022002	BASE PARA CAMA DE METAL	1
511010183 0003022003	BASE PARA CAMA DE METAL	1
511010183 0003022004	BASE PARA CAMA METALICA	1
511010183 0003022314	CAMA CON BASE	1
511010183 0003022315	CAMA CON BASE	1
511010183 0003022316	CAMA CON BASE	1
511010183 0003022317	CAMA DE METAL	1
511010183 0003022318	CAMA DE METAL	1
511010183 0003022319	CAMA DE METAL	1
511010183 0003022320	CAMA DE METAL	1
511010183 0003022321	CAMA DE METAL	1
511010183 0003022322	CAMA INDIVIDUAL DE FIERRO CON BASE METALICA	1
511010183 0003022323	CAMA METALICA	1
511010183 0003022324	CAMA METALICA	1
511010183 0003022325	CAMA METALICA	1
511010183 0003022326	CAMA METALICA	1
511010183 0003022327	CAMA METALICA	1
511010183 0003022328	CAMA METALICA	1
511010183 0003022329	CAMA O BASE PARA CAMA	1

GOBIERNO DEL ESTADO DE AGUASCALIENTES
SECRETARÍA DE FINANZAS
BIENES MUEBLES
AL 31 DE DICIEMBRE DE 2019
(PESOS)

CÓDIGO	DESCRIPCIÓN DEL BIEN MUEBLE	VALOR EN LIBROS
511010183 0003031787	BASE DE MADERA FORRO EN TELA SATINADA COLOR PLATA	1
511010183 0003031828	BASE PARA RECAMARA KING MODELO PRANZZO FORRO EN TACTOPIEL COLOR NEGRO	1
511010183 0003031829	BASE PARA RECAMARA KING MODELO ZEUS FORRO EN TACTOPIEL COLOR HUESO	1
511010183 0003031832	BASE PARA RECAMARA KING MODELO ZEUS FORRO EN TACTOPIEL COLOR HUESO	1
511010183 0003031835	BASE PARA RECAMARA KING MODELO ZEUS FORRO EN TACTOPIEL COLOR HUESO	1
511010183 0003031836	BASE DE MADERA PARA RECAMARA KING MODELO ZEUS FORRO EN TELA SATINADA COLOR PLATA	1
511010183 0003031841	BASE DE MADERA PARA RECAMARA KING MODELO ZEUS FORRADA EN TACTOPIEL COLOR HUESO	1
511010183 0003032936	BASE DE MADERA PARA RECAMARA KING FORRADA EN TACTO PIEL COLOR HUESO	1
511010183 0003049813	BASE MATRIMONIAL DE MADERA	696
511010183 0003053390	BASE INDIVIDUAL	1.150
511010183 0003053391	BASE INDIVIDUAL	1.150
511010183 0003053392	BASE INDIVIDUAL	1.150
511010183 0003053393	BASE INDIVIDUAL	1.150
511010183 0003056625	CAMA INDIVIDUAL CON COLCHON	1.565
511010183 0003058288	BASE QUEEN SIZE	1.825
511010183 0003059405	BASE PARA CAMA INDIVIDUAL SIN CAJONES DE MADERA CON COLCHON INDIVIDUAL MCA. FITNESS RESTONIC	2.094
511010183 0003059406	BASE PARA CAMA INDIVIDUAL SIN CAJONES DE MADERA CON COLCHON INDIVIDUAL MCA. FITNESS RESTONIC	2.094
511010183 0003059407	BASE PARA CAMA INDIVIDUAL SIN CAJONES DE MADERA CON COLCHON INDIVIDUAL MCA. FITNESS RESTONIC	2.094
511010183 0003059408	BASE PARA CAMA INDIVIDUAL SIN CAJONES DE MADERA CON COLCHON INDIVIDUAL MCA. FITNESS RESTONIC	2.094
511010183 0003064977	BASE PARA CAMA MATRIMONIAL	5.217
511010192 0003002032	SILLA	2.894
511010192 0003002033	SILLA	2.894
511010192 0003002034	SILLA	2.894
511010192 0003002035	SILLA	2.894
511010192 0003002036	SILLA	2.894
511010192 0003002037	SILLA	2.894
511010192 0003002038	SILLA	2.894
511010192 0003002039	SILLA	2.894
511010192 0003002040	SILLA	2.894
511010192 0003002041	SILLA	2.894
511010192 0003002042	SILLA	2.894
511010192 0003002043	SILLA	2.894
511010192 0003002044	SILLA	2.894
511010192 0003002045	SILLA	2.894
511010192 0003002046	SILLA	2.894
511010192 0003002047	SILLA	2.894
511010192 0003002048	SILLA	2.894
511010192 0003002049	SILLA	2.894
511010192 0003002050	SILLA	2.894
511010192 0003002051	SILLA	2.894
511010192 0003002519	SILLA	353

GOBIERNO DEL ESTADO DE AGUASCALIENTES
SECRETARÍA DE FINANZAS
BIENES MUEBLES
AL 31 DE DICIEMBRE DE 2019
(PESOS)

CÓDIGO	DESCRIPCIÓN DEL BIEN MUEBLE	VALOR EN LIBROS
511010192 0003002520	SILLA	353
511010192 0003002521	SILLA	353
511010192 0003002522	SILLA	353
511010192 0003002524	SILLA	353
511010192 0003002525	SILLA	353
511010192 0003002526	SILLA	353
511010192 0003002527	SILLA	353
511010192 0003002528	SILLA	353
511010192 0003002529	SILLA	353
511010192 0003002530	SILLA	353
511010192 0003002531	SILLA	353
511010192 0003002532	SILLA	353
511010192 0003002533	SILLA	353
511010192 0003002534	SILLA	353
511010192 0003002535	SILLA	353
511010192 0003002536	SILLA	353
511010192 0003002537	SILLA	353
511010192 0003002538	SILLA	353
511010192 0003002539	SILLA	353
511010192 0003002540	SILLA	353
511010192 0003002541	SILLA	353
511010192 0003002542	SILLA	353
511010192 0003002543	SILLA	353
511010192 0003002544	SILLA	353
511010192 0003002545	SILLA	353
511010192 0003002546	SILLA	353
511010192 0003002547	SILLA	353
511010192 0003002548	SILLA	353
511010192 0003002549	SILLA	353
511010192 0003002550	SILLA	353
511010192 0003002551	SILLA	353
511010192 0003002552	SILLA	353
511010192 0003002553	SILLA	353
511010192 0003002554	SILLA	353
511010192 0003002555	SILLA	353
511010192 0003002556	SILLA	353
511010192 0003002557	SILLA	353
511010192 0003002558	SILLA	353
511010192 0003002559	SILLA	353
511010192 0003002560	SILLA	353
511010192 0003002561	SILLA	353
511010192 0003002562	SILLA	353
511010192 0003002563	SILLA	353

GOBIERNO DEL ESTADO DE AGUASCALIENTES
SECRETARÍA DE FINANZAS
BIENES MUEBLES
AL 31 DE DICIEMBRE DE 2019
(PESOS)

CÓDIGO	DESCRIPCIÓN DEL BIEN MUEBLE	VALOR EN LIBROS
511010192 0003002564	SILLA	353
511010192 0003002565	SILLA	353
511010192 0003002566	SILLA	353
511010192 0003002567	SILLA	353
511010192 0003002568	SILLA	353
511010192 0003003009	SILLA	1.146
511010192 0003003010	SILLA	1.146
511010192 0003003011	SILLA	1.146
511010192 0003003012	SILLA	1.146
511010192 0003003013	SILLA	1.146
511010192 0003003014	SILLA	1.146
511010192 0003003015	SILLA	1.146
511010192 0003003016	SILLA	1.146
511010192 0003003017	SILLA	1.146
511010192 0003003018	SILLA	1.146
511010192 0003003019	SILLA	1.146
511010192 0003003020	SILLA	1.146
511010192 0003003021	SILLA	1.146
511010192 0003003050	SILLA	1.146
511010192 0003003051	SILLA	1.146
511010192 0003003052	SILLA	1.146
511010192 0003003053	SILLA	1.146
511010192 0003003054	SILLA	1.146
511010192 0003003055	SILLA	1.146
511010192 0003003056	SILLA	1.146
511010192 0003003057	SILLA	1.146
511010192 0003003058	SILLA	1.146
511010192 0003003059	SILLA	1.146
511010192 0003003060	SILLA	1.146
511010192 0003003061	SILLA	1.146
511010192 0003003062	SILLA	1.146
511010192 0003003063	SILLA	1.146
511010192 0003003064	SILLA	1.146
511010192 0003003065	SILLA	1.146
511010192 0003003066	SILLA	1.146
511010192 0003003067	SILLA	1.146
511010192 0003003068	SILLA	1.146
511010192 0003003069	SILLA	1.146
511010192 0003003070	SILLA	1.146
511010192 0003003071	SILLA	1.146
511010192 0003003072	SILLA	1.146
511010192 0003003073	SILLA	1.146
511010192 0003003074	SILLA	1.146

GOBIERNO DEL ESTADO DE AGUASCALIENTES
SECRETARÍA DE FINANZAS
BIENES MUEBLES
AL 31 DE DICIEMBRE DE 2019
(PESOS)

CÓDIGO	DESCRIPCIÓN DEL BIEN MUEBLE	VALOR EN LIBROS
511010192 0003003075	SILLA	1.146
511010192 0003003076	SILLA	1.146
511010192 0003003077	SILLA	1.146
511010192 0003003078	SILLA	1.146
511010192 0003003079	SILLA	1.146
511010192 0003003665	SILLA	262
511010192 0003003666	SILLA	262
511010192 0003003667	SILLA	262
511010192 0003003668	SILLA	262
511010192 0003003669	SILLA	262
511010192 0003003670	SILLA	262
511010192 0003003671	SILLA	262
511010192 0003003672	SILLA	262
511010192 0003003673	SILLA	262
511010192 0003003674	SILLA	262
511010192 0003003675	SILLA	262
511010192 0003003676	SILLA	262
511010192 0003003677	SILLA	262
511010192 0003003678	SILLA	262
511010192 0003003679	SILLA	262
511010192 0003003680	SILLA	262
511010192 0003003681	SILLA	262
511010192 0003003682	SILLA	262
511010192 0003003683	SILLA	262
511010192 0003003684	SILLA	262
511010192 0003003685	SILLA	262
511010192 0003003686	SILLA	262
511010192 0003003687	SILLA	262
511010192 0003003688	SILLA	262
511010192 0003003689	SILLA	262
511010192 0003003690	SILLA	262
511010192 0003003691	SILLA	262
511010192 0003003692	SILLA	262
511010192 0003003693	SILLA	262
511010192 0003003694	SILLA	262
511010192 0003003695	SILLA	262
511010192 0003003696	SILLA	262
511010192 0003003697	SILLA	262
511010192 0003003698	SILLA	262
511010192 0003003699	SILLA	262
511010192 0003003700	SILLA	262
511010192 0003003701	SILLA	262
511010192 0003003702	SILLA	262

GOBIERNO DEL ESTADO DE AGUASCALIENTES
SECRETARÍA DE FINANZAS
BIENES MUEBLES
AL 31 DE DICIEMBRE DE 2019
(PESOS)

CÓDIGO	DESCRIPCIÓN DEL BIEN MUEBLE	VALOR EN LIBROS
511010192 0003003703	SILLA	262
511010192 0003003704	SILLA	262
511010192 0003003705	SILLA	262
511010192 0003003706	SILLA	262
511010192 0003003707	SILLA	262
511010192 0003003708	SILLA	262
511010192 0003003709	SILLA	262
511010192 0003003710	SILLA	262
511010192 0003003711	SILLA	262
511010192 0003003712	SILLA	262
511010192 0003003713	SILLA	262
511010192 0003003714	SILLA	262
511010192 0003003715	SILLA	496
511010192 0003003716	SILLA	496
511010192 0003003717	SILLA	496
511010192 0003003718	SILLA	496
511010192 0003003719	SILLA	496
511010192 0003003720	SILLA	496
511010192 0003003721	SILLA	496
511010192 0003003722	SILLA	496
511010192 0003003723	SILLA	496
511010192 0003003724	SILLA	496
511010192 0003003725	SILLA	496
511010192 0003003726	SILLA	496
511010192 0003003727	SILLA	496
511010192 0003003728	SILLA	496
511010192 0003003729	SILLA	496
511010192 0003003730	SILLA	496
511010192 0003003731	SILLA	496
511010192 0003003732	SILLA	496
511010192 0003003733	SILLA	496
511010192 0003003734	SILLA	496
511010192 0003003735	SILLA	496
511010192 0003003736	SILLA	496
511010192 0003003737	SILLA	496
511010192 0003003738	SILLA	496
511010192 0003003739	SILLA	496
511010192 0003003740	SILLA	496
511010192 0003003741	SILLA	496
511010192 0003003742	SILLA	496
511010192 0003003743	SILLA	496
511010192 0003003744	SILLA	496
511010192 0003003745	SILLA	496

GOBIERNO DEL ESTADO DE AGUASCALIENTES
SECRETARÍA DE FINANZAS
BIENES MUEBLES
AL 31 DE DICIEMBRE DE 2019
(PESOS)

CÓDIGO	DESCRIPCIÓN DEL BIEN MUEBLE	VALOR EN LIBROS
511010192 0003003746	SILLA	496
511010192 0003003747	SILLA	496
511010192 0003003748	SILLA	496
511010192 0003003749	SILLA	496
511010192 0003003750	SILLA	496
511010192 0003003751	SILLA	496
511010192 0003003752	SILLA	496
511010192 0003003753	SILLA	496
511010192 0003003754	SILLA	496
511010192 0003003755	SILLA	496
511010192 0003003756	SILLA	496
511010192 0003003757	SILLA	496
511010192 0003003758	SILLA	496
511010192 0003003759	SILLA	496
511010192 0003003760	SILLA	496
511010192 0003003761	SILLA	496
511010192 0003003762	SILLA	496
511010192 0003003763	SILLA	496
511010192 0003003764	SILLA	496
511010192 0003003765	SILLA	496
511010192 0003003766	SILLA	496
511010192 0003003767	SILLA	496
511010192 0003003768	SILLA	496
511010192 0003003769	SILLA	496
511010192 0003003770	SILLA	496
511010192 0003003771	SILLA	496
511010192 0003003772	SILLA	496
511010192 0003003773	SILLA	496
511010192 0003003774	SILLA	496
511010192 0003003775	SILLA	496
511010192 0003003776	SILLA	496
511010192 0003003777	SILLA	496
511010192 0003003778	SILLA	496
511010192 0003003779	SILLA	496
511010192 0003003780	SILLA	496
511010192 0003003781	SILLA	496
511010192 0003003782	SILLA	496
511010192 0003003783	SILLA	496
511010192 0003003784	SILLA	496
511010192 0003003785	SILLA	496
511010192 0003003786	SILLA	496
511010192 0003003787	SILLA	496
511010192 0003003788	SILLA	496

GOBIERNO DEL ESTADO DE AGUASCALIENTES
SECRETARÍA DE FINANZAS
BIENES MUEBLES
AL 31 DE DICIEMBRE DE 2019
(PESOS)

CÓDIGO	DESCRIPCIÓN DEL BIEN MUEBLE	VALOR EN LIBROS
511010192 0003003789	SILLA	496
511010192 0003003790	SILLA	496
511010192 0003003791	SILLA	496
511010192 0003003792	SILLA	496
511010192 0003003793	SILLA	496
511010192 0003003794	SILLA	496
511010192 0003003795	SILLA	496
511010192 0003003796	SILLA	496
511010192 0003003797	SILLA	496
511010192 0003003798	SILLA	496
511010192 0003003799	SILLA	496
511010192 0003003800	SILLA	496
511010192 0003003801	SILLA	496
511010192 0003003802	SILLA	496
511010192 0003003803	SILLA	496
511010192 0003003804	SILLA	496
511010192 0003003805	SILLA	496
511010192 0003003806	SILLA	496
511010192 0003003807	SILLA	496
511010192 0003003808	SILLA	496
511010192 0003003809	SILLA	496
511010192 0003003810	SILLA	496
511010192 0003003811	SILLA	496
511010192 0003003812	SILLA	496
511010192 0003003813	SILLA	496
511010192 0003003814	SILLA	496
511010192 0003003815	SILLA	496
511010192 0003003816	SILLA	496
511010192 0003003817	SILLA	496
511010192 0003003818	SILLA	496
511010192 0003003819	SILLA	496
511010192 0003003820	SILLA	496
511010192 0003003821	SILLA	496
511010192 0003003822	SILLA	496
511010192 0003003823	SILLA	496
511010192 0003003824	SILLA	496
511010192 0003003825	SILLA	496
511010192 0003003826	SILLA	496
511010192 0003003827	SILLA	496
511010192 0003003828	SILLA	496
511010192 0003003829	SILLA	496
511010192 0003003830	SILLA	496
511010192 0003003831	SILLA	496

GOBIERNO DEL ESTADO DE AGUASCALIENTES
SECRETARÍA DE FINANZAS
BIENES MUEBLES
AL 31 DE DICIEMBRE DE 2019
(PESOS)

CÓDIGO	DESCRIPCIÓN DEL BIEN MUEBLE	VALOR EN LIBROS
511010192 0003003832	SILLA	496
511010192 0003003833	SILLA	496
511010192 0003003834	SILLA	496
511010192 0003003835	SILLA	496
511010192 0003003836	SILLA	496
511010192 0003003837	SILLA	496
511010192 0003003838	SILLA	496
511010192 0003003839	SILLA	496
511010192 0003003840	SILLA	496
511010192 0003003841	SILLA	496
511010192 0003003842	SILLA	496
511010192 0003003843	SILLA	496
511010192 0003003844	SILLA	496
511010192 0003003845	SILLA	496
511010192 0003003846	SILLA	496
511010192 0003003847	SILLA	496
511010192 0003003848	SILLA	496
511010192 0003003849	SILLA	496
511010192 0003003850	SILLA	496
511010192 0003003851	SILLA	496
511010192 0003003852	SILLA	496
511010192 0003003853	SILLA	496
511010192 0003003854	SILLA	496
511010192 0003003855	SILLA	496
511010192 0003003856	SILLA	496
511010192 0003003857	SILLA	496
511010192 0003003858	SILLA	496
511010192 0003003859	SILLA	496
511010192 0003003860	SILLA	496
511010192 0003003861	SILLA	496
511010192 0003003862	SILLA	496
511010192 0003003863	SILLA	496
511010192 0003003864	SILLA	496
511010192 0003003865	SILLA	496
511010192 0003003866	SILLA	496
511010192 0003003867	SILLA	496
511010192 0003003868	SILLA	496
511010192 0003003869	SILLA	496
511010192 0003003870	SILLA	496
511010192 0003003871	SILLA	496
511010192 0003003872	SILLA	496
511010192 0003003873	SILLA	496
511010192 0003003874	SILLA	496

GOBIERNO DEL ESTADO DE AGUASCALIENTES
SECRETARÍA DE FINANZAS
BIENES MUEBLES
AL 31 DE DICIEMBRE DE 2019
(PESOS)

CÓDIGO	DESCRIPCIÓN DEL BIEN MUEBLE	VALOR EN LIBROS
511010192 0003003875	SILLA	496
511010192 0003003876	SILLA	496
511010192 0003003877	SILLA	496
511010192 0003003878	SILLA	496
511010192 0003003879	SILLA	496
511010192 0003003880	SILLA	496
511010192 0003003881	SILLA	496
511010192 0003003882	SILLA	496
511010192 0003003883	SILLA	496
511010192 0003003884	SILLA	496
511010192 0003003885	SILLA	496
511010192 0003003886	SILLA	496
511010192 0003003887	SILLA	496
511010192 0003003888	SILLA	496
511010192 0003003889	SILLA	496
511010192 0003003890	SILLA	496
511010192 0003003891	SILLA	496
511010192 0003003892	SILLA	496
511010192 0003003893	SILLA	496
511010192 0003003894	SILLA	496
511010192 0003003895	SILLA	496
511010192 0003003896	SILLA	496
511010192 0003003897	SILLA	496
511010192 0003003898	SILLA	496
511010192 0003003899	SILLA	496
511010192 0003003900	SILLA	496
511010192 0003003901	SILLA	496
511010192 0003003902	SILLA	496
511010192 0003003903	SILLA	496
511010192 0003003904	SILLA	496
511010192 0003003905	SILLA	496
511010192 0003003906	SILLA	496
511010192 0003003907	SILLA	496
511010192 0003003908	SILLA	496
511010192 0003003909	SILLA	496
511010192 0003003910	SILLA	496
511010192 0003003911	SILLA	496
511010192 0003003912	SILLA	496
511010192 0003003913	SILLA	496
511010192 0003003914	SILLA	496
511010192 0003003915	SILLA	496
511010192 0003003916	SILLA	496
511010192 0003003917	SILLA	496

GOBIERNO DEL ESTADO DE AGUASCALIENTES
SECRETARÍA DE FINANZAS
BIENES MUEBLES
AL 31 DE DICIEMBRE DE 2019
(PESOS)

CÓDIGO	DESCRIPCIÓN DEL BIEN MUEBLE	VALOR EN LIBROS
511010192 0003003918	SILLA	496
511010192 0003003919	SILLA	496
511010192 0003003920	SILLA	496
511010192 0003003921	SILLA	496
511010192 0003003922	SILLA	496
511010192 0003003923	SILLA	496
511010192 0003003924	SILLA	496
511010192 0003003925	SILLA	496
511010192 0003003926	SILLA	496
511010192 0003003927	SILLA	496
511010192 0003003928	SILLA	496
511010192 0003003929	SILLA	496
511010192 0003003930	SILLA	496
511010192 0003003931	SILLA	496
511010192 0003003932	SILLA	496
511010192 0003003933	SILLA	496
511010192 0003003934	SILLA	496
511010192 0003003935	SILLA	496
511010192 0003003936	SILLA	496
511010192 0003003937	SILLA	496
511010192 0003003938	SILLA	496
511010192 0003003939	SILLA	496
511010192 0003003940	SILLA	496
511010192 0003003941	SILLA	496
511010192 0003003942	SILLA	496
511010192 0003003943	SILLA	496
511010192 0003003944	SILLA	1.373
511010192 0003003945	SILLA	1.373
511010192 0003004326	SILLA	1.599
511010192 0003004327	SILLA	1.599
511010192 0003004332	SILLA	2.698
511010192 0003004339	SILLA	427
511010192 0003004340	SILLA	427
511010192 0003004341	SILLA	427
511010192 0003004342	SILLA	427
511010192 0003004343	SILLA	427
511010192 0003004344	SILLA	427
511010192 0003004345	SILLA	427
511010192 0003004346	SILLA	427
511010192 0003004347	SILLA	427
511010192 0003004348	SILLA	427
511010192 0003004349	SILLA	427
511010192 0003004350	SILLA	427

GOBIERNO DEL ESTADO DE AGUASCALIENTES
SECRETARÍA DE FINANZAS
BIENES MUEBLES
AL 31 DE DICIEMBRE DE 2019
(PESOS)

CÓDIGO	DESCRIPCIÓN DEL BIEN MUEBLE	VALOR EN LIBROS
511010192 0003004351	SILLA	427
511010192 0003004352	SILLA	427
511010192 0003004353	SILLA	427
511010192 0003004354	SILLA	427
511010192 0003004355	SILLA	427
511010192 0003004356	SILLA	427
511010192 0003004357	SILLA	427
511010192 0003004358	SILLA	427
511010192 0003004359	SILLA	427
511010192 0003004360	SILLA	427
511010192 0003004361	SILLA	427
511010192 0003004362	SILLA	427
511010192 0003004363	SILLA	427
511010192 0003004364	SILLA	427
511010192 0003004365	SILLA	427
511010192 0003004366	SILLA	427
511010192 0003004367	SILLA	427
511010192 0003004368	SILLA	427
511010192 0003004369	SILLA	427
511010192 0003004370	SILLA	427
511010192 0003004371	SILLA	427
511010192 0003004585	SILLA	427
511010192 0003004586	SILLA	427
511010192 0003004587	SILLA	427
511010192 0003004588	SILLA	427
511010192 0003004589	SILLA	427
511010192 0003004590	SILLA	427
511010192 0003004591	SILLA	427
511010192 0003004609	SILLA	644
511010192 0003004610	SILLA	644
511010192 0003004611	SILLA	644
511010192 0003004612	SILLA	644
511010192 0003004613	SILLA FIJA	644
511010192 0003004614	SILLA FIJA	644
511010192 0003004615	SILLA	644
511010192 0003004616	SILLA FIJA	644
511010192 0003004617	SILLA	644
511010192 0003004618	SILLA	644
511010192 0003004619	SILLA	644
511010192 0003004620	SILLA	644
511010192 0003004621	SILLA	644
511010192 0003004622	SILLA	644
511010192 0003004623	SILLA	644

GOBIERNO DEL ESTADO DE AGUASCALIENTES
SECRETARÍA DE FINANZAS
BIENES MUEBLES
AL 31 DE DICIEMBRE DE 2019
(PESOS)

CÓDIGO	DESCRIPCIÓN DEL BIEN MUEBLE	VALOR EN LIBROS
511010192 0003004624	SILLA FIJA	644
511010192 0003004625	SILLA FIJA	644
511010192 0003004626	SILLA	644
511010192 0003004627	SILLA FIJA	644
511010192 0003004628	SILLA	644
511010192 0003004629	SILLA FIJA	644
511010192 0003004630	SILLA FIJA	644
511010192 0003004631	SILLA FIJA	644
511010192 0003004632	SILLA	644
511010192 0003004633	SILLA FIJA	644
511010192 0003004634	SILLA	644
511010192 0003004635	SILLA	644
511010192 0003004636	SILLA FIJA	644
511010192 0003004637	SILLA	644
511010192 0003004638	SILLA FIJA	644
511010192 0003004639	SILLA	644
511010192 0003004640	SILLA	644
511010192 0003004641	SILLA	644
511010192 0003004642	SILLA	644
511010192 0003004643	SILLA	644
511010192 0003004644	SILLA	644
511010192 0003004645	SILLA	644
511010192 0003004646	SILLA FIJA	644
511010192 0003004647	SILLA FIJA	644
511010192 0003004648	SILLA	644
511010192 0003004649	SILLA	644
511010192 0003004650	SILLA	644
511010192 0003004651	SILLA	644
511010192 0003004652	SILLA	644
511010192 0003004653	SILLA FIJA	644
511010192 0003004654	SILLA FIJA	644
511010192 0003004655	SILLA FIJA	644
511010192 0003004656	SILLA FIJA	644
511010192 0003004657	SILLA FIJA	644
511010192 0003004658	SILLA FIJA	644
511010192 0003004659	SILLA FIJA	644
511010192 0003004660	SILLA FIJA	644
511010192 0003004661	SILLA	644
511010192 0003004662	SILLA	644
511010192 0003004663	SILLA	644
511010192 0003004664	SILLA	644
511010192 0003004665	SILLA FIJA	644
511010192 0003004666	SILLA	644

GOBIERNO DEL ESTADO DE AGUASCALIENTES
SECRETARÍA DE FINANZAS
BIENES MUEBLES
AL 31 DE DICIEMBRE DE 2019
(PESOS)

CÓDIGO	DESCRIPCIÓN DEL BIEN MUEBLE	VALOR EN LIBROS
511010192 0003004667	SILLA	644
511010192 0003004668	SILLA FIJA	644
511010192 0003004669	SILLA FIJA	644
511010192 0003004670	SILLA	644
511010192 0003004671	SILLA	644
511010192 0003004672	SILLA FIJA	644
511010192 0003004673	SILLA FIJA	644
511010192 0003004674	SILLA FIJA	644
511010192 0003004675	SILLA FIJA	644
511010192 0003004676	SILLA FIJA	644
511010192 0003004677	SILLA	644
511010192 0003004678	SILLA	644
511010192 0003004679	SILLA FIJA	644
511010192 0003004680	SILLA FIJA	644
511010192 0003004681	SILLA FIJA	644
511010192 0003004682	SILLA FIJA	644
511010192 0003004683	SILLA FIJA	644
511010192 0003004684	SILLA FIJA	644
511010192 0003004685	SILLA FIJA	644
511010192 0003004686	SILLA FIJA	644
511010192 0003004687	SILLA FIJA	644
511010192 0003004688	SILLA	644
511010192 0003004689	SILLA	644
511010192 0003004690	SILLA FIJA	644
511010192 0003004691	SILLA	644
511010192 0003004692	SILLA	644
511010192 0003004693	SILLA	644
511010192 0003004694	SILLA	644
511010192 0003004695	SILLA	644
511010192 0003004696	SILLA	644
511010192 0003004697	SILLA FIJA	644
511010192 0003004698	SILLA FIJA	644
511010192 0003004699	SILLA	644
511010192 0003004700	SILLA	644
511010192 0003004701	SILLA	644
511010192 0003018701	SILLA GIRATORIA CON RODAJAS EN MADERA FORRO EN VINIL NEGRO	1
511010192 0003018702	SILLA FIJA PARA VISITA DE MADERA FORRO EN VINIL COLOR NEGRO	1
511010192 0003018703	SILLA FIJA PARA VISITA DE MADERA FORRO EN VINIL COLOR NEGRO	1
511010192 0003020020	SILLA FIJA DE MADERA CON CODERAS FORRO EN TELA VARIOS COLORES	1
511010192 0003020667	SILLA FIJA METALICA EN PLIANA CAFE	1
511010192 0003021490	SILLA GIRATORIA CON RODAJAS EN PLIANA	1
511010192 0003021495	SILLA FIJA DE MADERA FORRO EN TELA VARIOS COLORES	1
511010192 0003021589	SILLA FIJA DE MADERA ASIENTO EN PLIANA COLOR BEIGE	1

GOBIERNO DEL ESTADO DE AGUASCALIENTES
SECRETARÍA DE FINANZAS
BIENES MUEBLES
AL 31 DE DICIEMBRE DE 2019
(PESOS)

CÓDIGO	DESCRIPCIÓN DEL BIEN MUEBLE	VALOR EN LIBROS
511010192 0003021590	SILLA FIJA DE MADERA ASIENTO EN PLIANA COLOR BEIGE	1
511010192 0003021591	SILLA FIJA DE MADERA ASIENTO EN PLIANA COLOR BEIGE	1
511010192 0003021609	SILLA FIJA DE MADERA ASIENTO EN PLIANA COLOR BEIGE	1
511010192 0003021610	SILLA FIJA DE MADERA ASIENTO EN PLIANA COLOR BEIGE	1
511010192 0003021611	SILLA FIJA DE MADERA ASIENTO EN PLIANA COLOR BEIGE	1
511010192 0003021785	SILLA FIJA METALICA EN PLIANA	1
511010192 0003022006	SILLA FIJA CON CODERAS, FORRO EN PLIANA	1
511010192 0003022074	SILLA FIJA DE MADERA CON CODERAS	1
511010192 0003022078	SILLA FIJA CON CODERAS ASIENTO EN TELA COLOR BEIGE	1
511010192 0003022083	SILLA FIJA CON CODERAS ASIENTO EN TELA COLOR BEIGE	1
511010192 0003022089	BUTACA CON PALETA METALICA	1
511010192 0003022105	BUTACA DE METAL	1
511010192 0003022106	BUTACA DE METAL	1
511010192 0003022107	BUTACA DE METAL	1
511010192 0003022108	BUTACA DE METAL	1
511010192 0003022110	BUTACA DE METAL	1
511010192 0003022112	BUTACA DE METAL	1
511010192 0003022114	BUTACA DE METAL	1
511010192 0003022115	BUTACA DE METAL	1
511010192 0003022116	BUTACA DE METAL	1
511010192 0003022117	BUTACA DE METAL	1
511010192 0003022118	BUTACA DE METAL	1
511010192 0003022119	BUTACA DE METAL	1
511010192 0003022120	BUTACA DE METAL	1
511010192 0003022121	BUTACA DE METAL	1
511010192 0003022122	BUTACA DE METAL	1
511010192 0003022123	BUTACA DE METAL	1
511010192 0003022124	BUTACA DE METAL	1
511010192 0003022125	BUTACA DE METAL	1
511010192 0003022126	BUTACA DE METAL	1
511010192 0003022127	BUTACA DE METAL	1
511010192 0003022129	BUTACA DE METAL	1
511010192 0003022130	BUTACA DE METAL	1
511010192 0003022131	BUTACA DE METAL	1
511010192 0003022132	BUTACA DE METAL	1
511010192 0003022133	BUTACA DE METAL	1
511010192 0003022134	BUTACA DE METAL	1
511010192 0003022135	BUTACA DE METAL	1
511010192 0003022136	BUTACA DE METAL	1
511010192 0003022139	BUTACA DE METAL	1
511010192 0003022140	BUTACA DE METAL	1
511010192 0003022141	BUTACA DE METAL	1
511010192 0003022143	BUTACA DE METAL	1

GOBIERNO DEL ESTADO DE AGUASCALIENTES
SECRETARÍA DE FINANZAS
BIENES MUEBLES
AL 31 DE DICIEMBRE DE 2019
(PESOS)

CÓDIGO	DESCRIPCIÓN DEL BIEN MUEBLE	VALOR EN LIBROS
511010192 0003022145	BUTACA DE METAL	1
511010192 0003022146	BUTACA DE METAL	1
511010192 0003022147	BUTACA DE METAL	1
511010192 0003022148	BUTACA DE METAL	1
511010192 0003022150	BUTACA DE METAL	1
511010192 0003022152	BUTACA DE METAL C/VERDE	1
511010192 0003022153	BUTACA DE METAL C/VERDE	1
511010192 0003022154	BUTACA DE METAL C/VERDE	1
511010192 0003022155	BUTACA DE METAL C/VERDE	1
511010192 0003022156	BUTACA DE METAL C/VERDE	1
511010192 0003022157	BUTACA DE METAL C/VERDE	1
511010192 0003022158	BUTACA DE METAL C/VERDE	1
511010192 0003022159	BUTACA DE METAL C/VERDE	1
511010192 0003022160	BUTACA DE METAL C/VERDE	1
511010192 0003022161	BUTACA DE METAL C/VERDE	1
511010192 0003022162	BUTACA DE METAL C/VERDE	1
511010192 0003022163	BUTACA DE METAL C/VERDE	1
511010192 0003022164	BUTACA DE METAL C/VERDE	1
511010192 0003022165	BUTACA DE METAL C/VERDE	1
511010192 0003022166	BUTACA DE METAL C/VERDE	1
511010192 0003022167	BUTACA DE METAL C/VERDE	1
511010192 0003022168	BUTACA DE METAL C/VERDE	1
511010192 0003022169	BUTACA DE METAL C/VERDE	1
511010192 0003022170	BUTACA DE METAL C/VERDE	1
511010192 0003022171	BUTACA DE METAL C/VERDE	1
511010192 0003022172	BUTACA DE METAL C/VERDE	1
511010192 0003022173	BUTACA DE METAL C/VERDE	1
511010192 0003022174	BUTACA DE METAL C/VERDE	1
511010192 0003022175	BUTACA DE METAL C/VERDE	1
511010192 0003022176	BUTACA DE METAL C/VERDE	1
511010192 0003022177	BUTACA DE METAL C/VERDE	1
511010192 0003022178	BUTACA DE METAL C/VERDE	1
511010192 0003022179	BUTACA DE METAL C/VERDE	1
511010192 0003022181	BUTACA METAL C/VERDE	1
511010192 0003022182	BUTACA O PUPITRE DE METAL	1
511010192 0003022184	BUTACA UNIVERSITARIA ESTRUCTURA EN TUBULAR, FORRO EN TELA Y PALETA ENPLASTICO COLOR NEGRO	1
511010192 0003022186	BUTACA UNIVERSITARIA ESTRUCTURA EN TUBULAR, FORRO EN TELA Y PALETA ENPLASTICO COLOR NEGRO	1
511010192 0003022187	BUTACA UNIVERSITARIA ESTRUCTURA EN TUBULAR, FORRO EN TELA Y PALETA ENPLASTICO COLOR NEGRO	1
511010192 0003022188	BUTACA UNIVERSITARIA ESTRUCTURA EN TUBULAR, FORRO EN TELA Y PALETA ENPLASTICO COLOR NEGRO	1
511010192 0003022189	BUTACA UNIVERSITARIA ESTRUCTURA EN TUBULAR, FORRO EN TELA Y PALETA ENPLASTICO COLOR NEGRO	1
511010192 0003022190	BUTACA UNIVERSITARIA ESTRUCTURA EN TUBULAR, FORRO EN TELA Y PALETA ENPLASTICO COLOR NEGRO	1
511010192 0003022191	BUTACA UNIVERSITARIA ESTRUCTURA EN TUBULAR, FORRO EN TELA Y PALETA ENPLASTICO COLOR NEGRO	1
511010192 0003022192	BUTACA UNIVERSITARIA ESTRUCTURA EN TUBULAR, FORRO EN TELA Y PALETA ENPLASTICO COLOR NEGRO	1

GOBIERNO DEL ESTADO DE AGUASCALIENTES
SECRETARÍA DE FINANZAS
BIENES MUEBLES
AL 31 DE DICIEMBRE DE 2019
(PESOS)

CÓDIGO	DESCRIPCIÓN DEL BIEN MUEBLE	VALOR EN LIBROS
511010192 0003022193	BUTACA UNIVERSITARIA ESTRUCTURA EN TUBULAR, FORRO EN TELA Y PALETA ENPLASTICO COLOR NEGRO	1
511010192 0003022194	BUTACA UNIVERSITARIA ESTRUCTURA EN TUBULAR, FORRO EN TELA Y PALETA ENPLASTICO COLOR NEGRO	1
511010192 0003022195	BUTACA UNIVERSITARIA ESTRUCTURA EN TUBULAR, FORRO EN TELA Y PALETA ENPLASTICO COLOR NEGRO	1
511010192 0003022196	BUTACA UNIVERSITARIA ESTRUCTURA EN TUBULAR, FORRO EN TELA Y PALETA ENPLASTICO COLOR NEGRO	1
511010192 0003022197	BUTACA UNIVERSITARIA ESTRUCTURA EN TUBULAR, FORRO EN TELA Y PALETA ENPLASTICO COLOR NEGRO	1
511010192 0003022198	BUTACA UNIVERSITARIA ESTRUCTURA EN TUBULAR, FORRO EN TELA Y PALETA ENPLASTICO COLOR NEGRO	1
511010192 0003022199	BUTACA UNIVERSITARIA ESTRUCTURA EN TUBULAR, FORRO EN TELA Y PALETA ENPLASTICO COLOR NEGRO	1
511010192 0003022200	BUTACA UNIVERSITARIA ESTRUCTURA EN TUBULAR, FORRO EN TELA Y PALETA ENPLASTICO COLOR NEGRO	1
511010192 0003022201	BUTACA UNIVERSITARIA ESTRUCTURA EN TUBULAR, FORRO EN TELA Y PALETA ENPLASTICO COLOR NEGRO	1
511010192 0003022202	BUTACA UNIVERSITARIA ESTRUCTURA EN TUBULAR, FORRO EN TELA Y PALETA ENPLASTICO COLOR NEGRO	1
511010192 0003022203	BUTACA UNIVERSITARIA ESTRUCTURA EN TUBULAR, FORRO EN TELA Y PALETA ENPLASTICO COLOR NEGRO	1
511010192 0003022204	BUTACA UNIVERSITARIA ESTRUCTURA EN TUBULAR, FORRO EN TELA Y PALETA ENPLASTICO COLOR NEGRO	1
511010192 0003022205	BUTACA UNIVERSITARIA ESTRUCTURA EN TUBULAR, FORRO EN TELA Y PALETA ENPLASTICO COLOR NEGRO	1
511010192 0003022206	BUTACA UNIVERSITARIA ESTRUCTURA EN TUBULAR, FORRO EN TELA Y PALETA ENPLASTICO COLOR NEGRO	1
511010192 0003022208	BUTACA UNIVERSITARIA ESTRUCTURA EN TUBULAR, FORRO EN TELA Y PALETA ENPLASTICO COLOR NEGRO	1
511010192 0003022209	BUTACA UNIVERSITARIA ESTRUCTURA EN TUBULAR, FORRO EN TELA Y PALETA ENPLASTICO COLOR NEGRO	1
511010192 0003022210	BUTACA UNIVERSITARIA ESTRUCTURA EN TUBULAR, FORRO EN TELA Y PALETA ENPLASTICO COLOR NEGRO	1
511010192 0003022211	BUTACA UNIVERSITARIA ESTRUCTURA EN TUBULAR, FORRO EN TELA Y PALETA ENPLASTICO COLOR NEGRO	1
511010192 0003022213	BUTACA UNIVERSITARIA ESTRUCTURA EN TUBULAR, FORRO EN TELA Y PALETA ENPLASTICO COLOR NEGRO	1
511010192 0003022214	BUTACA UNIVERSITARIA ESTRUCTURA EN TUBULAR, FORRO EN TELA Y PALETA ENPLASTICO COLOR NEGRO	1
511010192 0003022215	BUTACA UNIVERSITARIA ESTRUCTURA EN TUBULAR, FORRO EN TELA Y PALETA ENPLASTICO COLOR NEGRO	1
511010192 0003022216	BUTACA UNIVERSITARIA ESTRUCTURA EN TUBULAR, FORRO EN TELA Y PALETA ENPLASTICO COLOR NEGRO	1
511010192 0003022218	BUTACA UNIVERSITARIA ESTRUCTURA EN TUBULAR, FORRO EN TELA Y PALETA ENPLASTICO COLOR NEGRO	1
511010192 0003022219	BUTACA UNIVERSITARIA ESTRUCTURA EN TUBULAR, FORRO EN TELA Y PALETA ENPLASTICO COLOR NEGRO	1
511010192 0003022220	BUTACA UNIVERSITARIA ESTRUCTURA EN TUBULAR, FORRO EN TELA Y PALETA ENPLASTICO COLOR NEGRO	1
511010192 0003022222	BUTACA UNIVERSITARIA ESTRUCTURA EN TUBULAR, FORRO EN TELA Y PALETA ENPLASTICO COLOR NEGRO	1
511010192 0003022223	BUTACA UNIVERSITARIA ESTRUCTURA EN TUBULAR, FORRO EN TELA Y PALETA ENPLASTICO COLOR NEGRO	1
511010192 0003022224	BUTACA UNIVERSITARIA ESTRUCTURA EN TUBULAR, FORRO EN TELA Y PALETA ENPLASTICO COLOR NEGRO	1
511010192 0003022225	BUTACA UNIVERSITARIA ESTRUCTURA EN TUBULAR, FORRO EN TELA Y PALETA ENPLASTICO COLOR NEGRO	1
511010192 0003022226	BUTACA UNIVERSITARIA ESTRUCTURA EN TUBULAR, FORRO EN TELA Y PALETA ENPLASTICO COLOR NEGRO	1
511010192 0003022227	BUTACA UNIVERSITARIA ESTRUCTURA EN TUBULAR, FORRO EN TELA Y PALETA ENPLASTICO COLOR NEGRO	1
511010192 0003022228	BUTACA UNIVERSITARIA ESTRUCTURA EN TUBULAR, FORRO EN TELA Y PALETA ENPLASTICO COLOR NEGRO	1
511010192 0003022229	BUTACA UNIVERSITARIA ESTRUCTURA EN TUBULAR, FORRO EN TELA Y PALETA ENPLASTICO COLOR NEGRO	1
511010192 0003022231	SILLA FIJA CON CODEERAS ASIENTO EN TELA COLOR BEIGE	1
511010192 0003022232	SILLA FIJA CON CODEERAS ASIENTO EN TELA COLOR BEIGE	1
511010192 0003022332	SILLA GIRATORIA CON RODAJAS	1
511010192 0003022785	SILLA FIJA APILABLE EN PLIANA	1
511010192 0003023126	SILLA FIJA EN PLIANA	1
511010192 0003024805	SILLA FIJA APILABLE PLIANA C/CAFE	1
511010192 0003030010	SILLA FIJA FORRO EN PLIANA	1
511010192 0003030011	SILLA FIJA FORRO EN PLIANA	1
511010192 0003030012	SILLA FIJA FORRO EN PLIANA CAF	1
511010192 0003030016	SILLA	1

GOBIERNO DEL ESTADO DE AGUASCALIENTES
SECRETARÍA DE FINANZAS
BIENES MUEBLES
AL 31 DE DICIEMBRE DE 2019
(PESOS)

CÓDIGO	DESCRIPCIÓN DEL BIEN MUEBLE	VALOR EN LIBROS
511010192 0003030017	SILLA	1
511010192 0003030018	SILLA FIJA APILABLE	1
511010192 0003030019	SILLA FIJA CON DESCANSO DE BRAZOS	1
511010192 0003030020	SILLA FIJA CON DESCANZOS DE MADERA	1
511010192 0003030021	SILLA FIJA DE MADERA FORRO EN PIEL	1
511010192 0003030022	SILLA FIJA DE MADERA FORRO EN PIEL	1
511010192 0003030023	SILLA FIJA DE MADERA FORRO EN PIEL	1
511010192 0003030024	SILLA FIJA DE MADERA FORRO EN VINIL	1
511010192 0003030025	SILLA FIJA EN VINIL C/CAFE	1
511010192 0003030027	SILLA FIJA PLEGABLE	1
511010192 0003030028	SILLA GIRATORIA TIPO CAJERO CON ASIENTO EN PLASTICO AZUL	1
511010192 0003030029	SILLA GIRATORIO	1
511010192 0003030031	SILLA APILABLE	1
511010192 0003030032	SILLA APILABLE	1
511010192 0003030033	SILLA APILABLE	1
511010192 0003030034	SILLA APILABLE	1
511010192 0003030035	SILLA APILABLE	1
511010192 0003030036	SILLA APILABLE	1
511010192 0003030037	SILLA APILABLE	1
511010192 0003030039	SILLA APILABLE	1
511010192 0003030040	SILLA APILABLE	1
511010192 0003030041	SILLA APILABLE	1
511010192 0003030043	SILLA APILABLE PLIANA	1
511010192 0003030044	SILLA CON BASE DE TRINEO FORRO EN TELA	1
511010192 0003030045	SILLA CON RUEDAS Y DESWCANSA BRASOSEN VINIL NEGRO	1
511010192 0003030046	SILLA DE MADERA	1
511010192 0003030047	SILLA DE MADERA	1
511010192 0003030048	SILLA DE MADERA	1
511010192 0003030050	SILLA DE MADERA	1
511010192 0003030051	SILLA DE MADERA	1
511010192 0003030052	SILLA DE MADERA	1
511010192 0003030053	SILLA DE MADERA	1
511010192 0003030054	SILLA DE MADERA	1
511010192 0003030055	SILLA DE MADERA	1
511010192 0003030056	SILLA DE MADERA	1
511010192 0003030057	SILLA DE MADERA 1 PLAZA FORRO EN VINIL	1
511010192 0003030058	SILLA DE MADERA CON VINIL	1
511010192 0003030059	SILLA DE MADERA CON VINIL	1
511010192 0003030060	SILLA DE MADERA CON VINIL	1
511010192 0003030061	SILLA DE MADERA CON VINIL	1
511010192 0003030062	SILLA DE MADERA FIJA	1
511010192 0003030063	SILLA DE MADERA FIJA	1
511010192 0003030064	SILLA DE MADERA RECICLADA	1

GOBIERNO DEL ESTADO DE AGUASCALIENTES
SECRETARÍA DE FINANZAS
BIENES MUEBLES
AL 31 DE DICIEMBRE DE 2019
(PESOS)

CÓDIGO	DESCRIPCIÓN DEL BIEN MUEBLE	VALOR EN LIBROS
511010192 0003030065	SILLA DE RUEDA VINIL COLOR NEGRO	1
511010192 0003030066	SILLA DE RUEDAS FORRO EN VINIL	1
511010192 0003030067	SILLA DE RUEDAS FORRO EN VINIL	1
511010192 0003030068	SILLA EJECUTIVA GIRATORIA CON PISTON Y RODAJAS FORRO EN PIEL COLOR CAFA OSCURO	1
511010192 0003030069	SILLA EJECUTIVA PARA VISITA FORRO EN TELA AZUL	1
511010192 0003030070	SILLA EJECUTIVA PARA VISITA FORRO EN TELA AZUL	1
511010192 0003030071	SILLA EJECUTIVA PARA VISITA FORRO EN TELA AZUL	1
511010192 0003030072	SILLA EJECUTIVA PARA VISITA FORRO EN TELA AZUL	1
511010192 0003030073	SILLA EJECUTIVA PARA VISITA FORRO EN TELA AZUL	1
511010192 0003030074	SILLA EJECUTIVA PARA VISITA FORRO EN TELA AZUL	1
511010192 0003030075	SILLA EJECUTIVA PARA VISITA FORRO EN TELA AZUL	1
511010192 0003030076	SILLA EJECUTIVA PARA VISITA FORRO EN TELA AZUL	1
511010192 0003030077	SILLA EJECUTIVA PARA VISITA FORRO EN TELA AZUL	1
511010192 0003030078	SILLA EJECUTIVA PARA VISITA FORRO EN TELA AZUL	1
511010192 0003030079	SILLA EN MADERA RECICLADA	1
511010192 0003030080	SILLA FIJA	1
511010192 0003030081	SILLA FIJA	1
511010192 0003030082	SILLA FIJA	1
511010192 0003030083	SILLA FIJA	1
511010192 0003030084	SILLA FIJA	1
511010192 0003030085	SILLA FIJA	1
511010192 0003030086	SILLA FIJA	1
511010192 0003030088	SILLA FIJA	1
511010192 0003030089	SILLA FIJA	1
511010192 0003030090	SILLA FIJA	1
511010192 0003030091	SILLA FIJA	1
511010192 0003030092	SILLA FIJA	1
511010192 0003030093	SILLA FIJA	1
511010192 0003030094	SILLA FIJA	1
511010192 0003030095	SILLA FIJA	1
511010192 0003030096	SILLA FIJA	1
511010192 0003030097	SILLA FIJA	1
511010192 0003030098	SILLA FIJA	1
511010192 0003030099	SILLA FIJA	1
511010192 0003030100	SILLA FIJA	1
511010192 0003030101	SILLA FIJA	1
511010192 0003030102	SILLA FIJA	1
511010192 0003030103	SILLA FIJA	1
511010192 0003030104	SILLA FIJA	1
511010192 0003030105	SILLA FIJA	1
511010192 0003030106	SILLA FIJA	1
511010192 0003030107	SILLA FIJA	1
511010192 0003030108	SILLA FIJA	1

GOBIERNO DEL ESTADO DE AGUASCALIENTES
SECRETARÍA DE FINANZAS
BIENES MUEBLES
AL 31 DE DICIEMBRE DE 2019
(PESOS)

CÓDIGO	DESCRIPCIÓN DEL BIEN MUEBLE	VALOR EN LIBROS
511010192 0003030109	SILLA FIJA	1
511010192 0003030110	SILLA FIJA	1
511010192 0003030112	SILLA FIJA	1
511010192 0003030113	SILLA FIJA	1
511010192 0003030114	SILLA FIJA	1
511010192 0003030115	SILLA FIJA	1
511010192 0003030116	SILLA FIJA	1
511010192 0003030117	SILLA FIJA	1
511010192 0003030118	SILLA FIJA	1
511010192 0003030119	SILLA FIJA	1
511010192 0003030120	SILLA FIJA	1
511010192 0003030121	SILLA FIJA	1
511010192 0003030122	SILLA FIJA	1
511010192 0003030123	SILLA FIJA	1
511010192 0003030124	SILLA FIJA	1
511010192 0003030125	SILLA FIJA	1
511010192 0003030126	SILLA FIJA	1
511010192 0003030128	SILLA FIJA	1
511010192 0003030129	SILLA FIJA	1
511010192 0003030130	SILLA FIJA	1
511010192 0003030131	SILLA FIJA	1
511010192 0003030132	SILLA FIJA	1
511010192 0003030133	SILLA FIJA	1
511010192 0003030134	SILLA FIJA	1
511010192 0003030135	SILLA FIJA	1
511010192 0003030136	SILLA FIJA	1
511010192 0003030137	SILLA FIJA	1
511010192 0003030138	SILLA FIJA	1
511010192 0003030139	SILLA FIJA	1
511010192 0003030140	SILLA FIJA	1
511010192 0003030141	SILLA FIJA	1
511010192 0003030143	SILLA FIJA	1
511010192 0003030144	SILLA FIJA	1
511010192 0003030145	SILLA FIJA	1
511010192 0003030146	SILLA FIJA	1
511010192 0003030147	SILLA FIJA	1
511010192 0003030148	SILLA FIJA	1
511010192 0003030149	SILLA FIJA	1
511010192 0003030150	SILLA FIJA	1
511010192 0003030152	SILLA FIJA	1
511010192 0003030153	SILLA FIJA	1
511010192 0003030154	SILLA FIJA	1
511010192 0003030155	SILLA FIJA	1

GOBIERNO DEL ESTADO DE AGUASCALIENTES
SECRETARÍA DE FINANZAS
BIENES MUEBLES
AL 31 DE DICIEMBRE DE 2019
(PESOS)

CÓDIGO	DESCRIPCIÓN DEL BIEN MUEBLE	VALOR EN LIBROS
511010192 0003030156	SILLA FIJA	1
511010192 0003030158	SILLA FIJA	1
511010192 0003030159	SILLA FIJA	1
511010192 0003030160	SILLA FIJA	1
511010192 0003030161	SILLA FIJA	1
511010192 0003030162	SILLA FIJA	1
511010192 0003030163	SILLA FIJA	1
511010192 0003030164	SILLA FIJA	1
511010192 0003030165	SILLA FIJA	1
511010192 0003030168	SILLA FIJA	1
511010192 0003030169	SILLA FIJA	1
511010192 0003030172	SILLA FIJA	1
511010192 0003030173	SILLA FIJA	1
511010192 0003030174	SILLA FIJA	1
511010192 0003030175	SILLA FIJA	1
511010192 0003030177	SILLA FIJA	1
511010192 0003030178	SILLA FIJA	1
511010192 0003030179	SILLA FIJA	1
511010192 0003030180	SILLA FIJA	1
511010192 0003030181	SILLA FIJA	1
511010192 0003030182	SILLA FIJA	1
511010192 0003030183	SILLA FIJA	1
511010192 0003030185	SILLA FIJA	1
511010192 0003030186	SILLA FIJA	1
511010192 0003030189	SILLA FIJA	1
511010192 0003030190	SILLA FIJA	1
511010192 0003030191	SILLA FIJA	1
511010192 0003030192	SILLA FIJA	1
511010192 0003030193	SILLA FIJA	1
511010192 0003030195	SILLA FIJA	1
511010192 0003030196	SILLA FIJA	1
511010192 0003030197	SILLA FIJA	1
511010192 0003030198	SILLA FIJA	1
511010192 0003030199	SILLA FIJA	1
511010192 0003030200	SILLA FIJA	1
511010192 0003030201	SILLA FIJA	1
511010192 0003030202	SILLA FIJA	1
511010192 0003030203	SILLA FIJA	1
511010192 0003030206	SILLA FIJA	1
511010192 0003030207	SILLA FIJA	1
511010192 0003030208	SILLA FIJA	1
511010192 0003030212	SILLA FIJA	1
511010192 0003030220	SILLA FIJA	1

GOBIERNO DEL ESTADO DE AGUASCALIENTES
SECRETARÍA DE FINANZAS
BIENES MUEBLES
AL 31 DE DICIEMBRE DE 2019
(PESOS)

CÓDIGO	DESCRIPCIÓN DEL BIEN MUEBLE	VALOR EN LIBROS
511010192 0003030224	SILLA FIJA	1
511010192 0003030225	SILLA FIJA	1
511010192 0003030226	SILLA FIJA	1
511010192 0003030227	SILLA FIJA	1
511010192 0003030228	SILLA FIJA	1
511010192 0003030229	SILLA FIJA	1
511010192 0003030230	SILLA FIJA	1
511010192 0003030231	SILLA FIJA	1
511010192 0003030232	SILLA FIJA	1
511010192 0003030233	SILLA FIJA	1
511010192 0003030234	SILLA FIJA	1
511010192 0003030235	SILLA FIJA	1
511010192 0003030236	SILLA FIJA APILABLE	1
511010192 0003030237	SILLA FIJA C/CODERAS EN PIEL	1
511010192 0003030240	SILLA FIJA C/CODERAS EN PIEL	1
511010192 0003030243	SILLA FIJA CON DESCANSA BRAZOS	1
511010192 0003030244	SILLA FIJA CON DESCANSA BRAZOS	1
511010192 0003030245	SILLA FIJA CON DESCANSA BRAZOS	1
511010192 0003030246	SILLA FIJA DE MADERA C/CODERAS EN PIEL	1
511010192 0003030247	SILLA FIJA DE MADERA C/CODERAS EN PIEL	1
511010192 0003030248	SILLA FIJA DE MADERA C/CODERAS EN PIEL	1
511010192 0003030249	SILLA FIJA DE MADERA C/CODERAS EN PIEL	1
511010192 0003030250	SILLA FIJA DE MADERA C/CODERAS EN PIEL	1
511010192 0003030252	SILLA FIJA EN PLIANA	1
511010192 0003030253	SILLA FIJA EN PLIANA	1
511010192 0003030254	SILLA FIJA EN PLIANA COLOR NEGRA	1
511010192 0003030255	SILLA FIJA EN PLIANA COLOR NEGRA	1
511010192 0003030257	SILLA FIJA EN PLIANA COLOR VERDE	1
511010192 0003030259	SILLA FIJA EN PLIANA DE RAYAS	1
511010192 0003030260	SILLA FIJA EN PLIANA DE RAYAS	1
511010192 0003030261	SILLA FIJA EN TUBULAR PLANO FORRO EN TELA	1
511010192 0003030262	SILLA FIJA EN TUBULAR PLANO FORRO EN TELA	1
511010192 0003030263	SILLA FIJA EN TUBULAR PLANO FORRO EN TELA	1
511010192 0003030264	SILLA FIJA EN TUBULAR PLANO FORRO EN TELA	1
511010192 0003030265	SILLA FIJA EN TUBULAR PLANO FORRO EN TELA	1
511010192 0003030266	SILLA FIJA EN TUBULAR PLANO FORRO EN TELA	1
511010192 0003030267	SILLA FIJA EN TUBULAR PLANO FORRO EN TELA	1
511010192 0003030268	SILLA FIJA EN TUBULAR PLANO FORRO EN TELA	1
511010192 0003030269	SILLA FIJA EN TUBULAR PLANO FORRO EN TELA	1
511010192 0003030270	SILLA FIJA EN TUBULAR PLANO FORRO EN TELA	1
511010192 0003030271	SILLA FIJA EN TUBULAR PLANO FORRO EN TELA	1
511010192 0003030272	SILLA FIJA EN TUBULAR PLANO FORRO EN TELA	1
511010192 0003030273	SILLA FIJA EN TUBULAR PLANO FORRO EN TELA	1

GOBIERNO DEL ESTADO DE AGUASCALIENTES
SECRETARÍA DE FINANZAS
BIENES MUEBLES
AL 31 DE DICIEMBRE DE 2019
(PESOS)

CÓDIGO	DESCRIPCIÓN DEL BIEN MUEBLE	VALOR EN LIBROS
511010192 0003030274	SILLA FIJA FORRO EN PLIANA	1
511010192 0003030275	SILLA FIJA FORRO EN PLIANA CAF□	1
511010192 0003030276	SILLA FIJA FORRO EN PLIANA CAF□	1
511010192 0003030277	SILLA FIJA FORRO EN PLIANA	1
511010192 0003030280	SILLA FIJA FORRO EN PLIANA	1
511010192 0003030281	SILLA FIJA FORRO EN PLIANA	1
511010192 0003030282	SILLA FIJA FORRO EN PLIANA	1
511010192 0003030283	SILLA FIJA FORRO EN PLIANA	1
511010192 0003030284	SILLA FIJA FORRO EN PLIANA	1
511010192 0003030285	SILLA FIJA FORRO EN PLIANA	1
511010192 0003030286	SILLA FIJA FORRO EN PLIANA	1
511010192 0003030287	SILLA FIJA FORRO EN PLIANA	1
511010192 0003030288	SILLA FIJA FORRO EN PLIANA	1
511010192 0003030289	SILLA FIJA FORRO EN PLIANA	1
511010192 0003030290	SILLA FIJA FORRO EN PLIANA	1
511010192 0003030291	SILLA FIJA FORRO EN PLIANA	1
511010192 0003030292	SILLA FIJA FORRO EN PLIANA	1
511010192 0003030293	SILLA FIJA FORRO EN PLIANA	1
511010192 0003030294	SILLA FIJA FORRO EN PLIANA	1
511010192 0003030295	SILLA FIJA FORRO EN PLIANA	1
511010192 0003030296	SILLA FIJA FORRO EN PLIANA	1
511010192 0003030297	SILLA FIJA FORRO EN PLIANA	1
511010192 0003030298	SILLA FIJA FORRO EN PLIANA	1
511010192 0003030299	SILLA FIJA FORRO EN PLIANA	1
511010192 0003030300	SILLA FIJA FORRO EN PLIANA	1
511010192 0003030301	SILLA FIJA FORRO EN PLIANA	1
511010192 0003030303	SILLA FIJA FORRO EN PLIANA	1
511010192 0003030304	SILLA FIJA FORRO EN PLIANA	1
511010192 0003030306	SILLA FIJA FORRO EN PLIANA	1
511010192 0003030308	SILLA FIJA FORRO EN PLIANA CON CODERAS	1
511010192 0003030309	SILLA FIJA FORRO EN TELA COLOR NEGRO	1
511010192 0003030310	SILLA FIJA FORRO EN TELA COLOR NEGRO	1
511010192 0003030311	SILLA FIJA FORRO EN TELA COLOR NEGRO	1
511010192 0003030312	SILLA FIJA FORRO EN TELA COLOR NEGRO	1
511010192 0003030313	SILLA FIJA FORRO EN TELA COLOR NEGRO	1
511010192 0003030314	SILLA FIJA FORRO EN TELA COLOR NEGRO	1
511010192 0003030315	SILLA FIJA FORRO EN TELA COLOR NEGRO	1
511010192 0003030316	SILLA FIJA FORRO EN VINIL	1
511010192 0003030317	SILLA FIJA FORRO EN VINIL	1
511010192 0003030318	SILLA FIJA FORRO EN VINIL	1
511010192 0003030319	SILLA FIJA FORRO EN VINIL	1
511010192 0003030320	SILLA FIJA FORRO EN VINIL	1
511010192 0003030321	SILLA FIJA FORRO EN VINIL	1

GOBIERNO DEL ESTADO DE AGUASCALIENTES
SECRETARÍA DE FINANZAS
BIENES MUEBLES
AL 31 DE DICIEMBRE DE 2019
(PESOS)

CÓDIGO	DESCRIPCIÓN DEL BIEN MUEBLE	VALOR EN LIBROS
511010192 0003030322	SILLA FIJA FORRO EN VINIL	1
511010192 0003030323	SILLA FIJA FORRO EN VINIL	1
511010192 0003030324	SILLA FIJA PLIANA	1
511010192 0003030325	SILLA FIJA PLIANA C/CAFE	1
511010192 0003030326	SILLA FIJA TUBULAR FORRO EN PLIANA	1
511010192 0003030328	SILLA FIJA APILABLE	1
511010192 0003030329	SILLA FIJA APILABLE	1
511010192 0003030330	SILLA FIJA APILABLE	1
511010192 0003030331	SILLA FIJA APILABLE	1
511010192 0003030332	SILLA FIJA APILABLE	1
511010192 0003030333	SILLA FIJA APILABLE	1
511010192 0003030334	SILLA FIJA APILABLE	1
511010192 0003030335	SILLA FIJA APILABLE	1
511010192 0003030336	SILLA FIJA APILABLE	1
511010192 0003030337	SILLA FIJA APILABLE	1
511010192 0003030338	SILLA FIJA APILABLE	1
511010192 0003030339	SILLA FIJA APILABLE	1
511010192 0003030340	SILLA FIJA APILABLE	1
511010192 0003030341	SILLA FIJA APILABLE	1
511010192 0003030342	SILLA FIJA APILABLE	1
511010192 0003030343	SILLA FIJA APILABLE	1
511010192 0003030344	SILLA FIJA APILABLE	1
511010192 0003030345	SILLA FIJA APILABLE	1
511010192 0003030346	SILLA FIJA APILABLE	1
511010192 0003030347	SILLA FIJA APILABLE	1
511010192 0003030348	SILLA FIJA APILABLE	1
511010192 0003030349	SILLA FIJA APILABLE	1
511010192 0003030350	SILLA FIJA APILABLE	1
511010192 0003030351	SILLA FIJA APILABLE	1
511010192 0003030352	SILLA FIJA APILABLE	1
511010192 0003030353	SILLA FIJA APILABLE	1
511010192 0003030354	SILLA FIJA APILABLE	1
511010192 0003030355	SILLA FIJA APILABLE	1
511010192 0003030356	SILLA FIJA APILABLE	1
511010192 0003030357	SILLA FIJA APILABLE	1
511010192 0003030358	SILLA FIJA APILABLE	1
511010192 0003030359	SILLA FIJA APILABLE	1
511010192 0003030360	SILLA FIJA APILABLE	1
511010192 0003030361	SILLA FIJA APILABLE AZUL	1
511010192 0003030362	SILLA FIJA APILABLE AZUL	1
511010192 0003030364	SILLA FIJA APILABLE C/NEGRO DE PLIANA	2
511010192 0003030366	SILLA FIJA APILABLE C/NEGRO PLIANA	2
511010192 0003030367	SILLA FIJA APILABLE C/TINTO EN PLIANA	1

GOBIERNO DEL ESTADO DE AGUASCALIENTES
SECRETARÍA DE FINANZAS
BIENES MUEBLES
AL 31 DE DICIEMBRE DE 2019
(PESOS)

CÓDIGO	DESCRIPCIÓN DEL BIEN MUEBLE	VALOR EN LIBROS
511010192 0003030368	SILLA FIJA APILABLE CON CODERAS PLIANA C/CAFE	1
511010192 0003030369	SILLA FIJA APILABLE CON CODERAS PLIANA C/CAFE	1
511010192 0003030370	SILLA FIJA APILABLE CON CODERAS PLIANA C/CAFE	1
511010192 0003030372	SILLA FIJA APILABLE CON CODERAS PLIANA C/CAFE	1
511010192 0003030373	SILLA FIJA APILABLE CON CODERAS PLIANA C/CAFE	1
511010192 0003030374	SILLA FIJA APILABLE CON DESCANSABRAZOS PLIANA C/CAFE	1
511010192 0003030375	SILLA FIJA APILABLE CON PLIANA	1
511010192 0003030376	SILLA FIJA APILABLE CON PLIANA	1
511010192 0003030378	SILLA FIJA APILABLE DE FIBRA DE VIDRIO	1
511010192 0003030379	SILLA FIJA APILABLE DE FIBRA DE VIDRIO	1
511010192 0003030380	SILLA FIJA APILABLE DE HULE	1
511010192 0003030381	SILLA FIJA APILABLE DE HULE	1
511010192 0003030382	SILLA FIJA APILABLE DE HULE	1
511010192 0003030383	SILLA FIJA APILABLE DE HULE	1
511010192 0003030384	SILLA FIJA APILABLE DE HULE	1
511010192 0003030385	SILLA FIJA APILABLE DE HULE	1
511010192 0003030386	SILLA FIJA APILABLE DE HULE	1
511010192 0003030387	SILLA FIJA APILABLE DE HULE	1
511010192 0003030388	SILLA FIJA APILABLE DE HULE	1
511010192 0003030389	SILLA FIJA APILABLE DE HULE C/AZUL	1
511010192 0003030390	SILLA FIJA APILABLE DE HULE C/AZUL	1
511010192 0003030391	SILLA FIJA APILABLE DE HULE C/NARANJA	1
511010192 0003030392	SILLA FIJA APILABLE DE METAL	1
511010192 0003030393	SILLA FIJA APILABLE DE METAL C/VERDE	1
511010192 0003030394	SILLA FIJA APILABLE DE METAL C/VERDE	1
511010192 0003030395	SILLA FIJA APILABLE DE METAL C/VERDE	1
511010192 0003030396	SILLA FIJA APILABLE DE METAL C/VERDE	1
511010192 0003030397	SILLA FIJA APILABLE DE METAL C/VERDE	1
511010192 0003030399	SILLA FIJA APILABLE DE PLASTICO	1
511010192 0003030400	SILLA FIJA APILABLE DE PLASTICO	1
511010192 0003030401	SILLA FIJA APILABLE DE PLASTICO	1
511010192 0003030402	SILLA FIJA APILABLE DE PLASTICO	1
511010192 0003030403	SILLA FIJA APILABLE DE PLASTICO	1
511010192 0003030407	SILLA FIJA APILABLE DE PLIANA EN TUBULAR	1
511010192 0003030408	SILLA FIJA APILABLE DE PLIANA C/AZUL	1
511010192 0003030409	SILLA FIJA APILABLE DE PLIANA C/AZUL	1
511010192 0003030410	SILLA FIJA APILABLE DE PLIANA C/AZUL	1
511010192 0003030411	SILLA FIJA APILABLE DE PLIANA C/NEGRO	1
511010192 0003030412	SILLA FIJA APILABLE DE PLIANA C/NEGRO	1
511010192 0003030413	SILLA FIJA APILABLE DE PLIANA C/TINTO	1
511010192 0003030414	SILLA FIJA APILABLE DE PLIANA C/TINTO	1
511010192 0003030415	SILLA FIJA APILABLE DE PLIANA C/TINTO	1
511010192 0003030416	SILLA FIJA APILABLE DE PLIANA C/TINTO	1

GOBIERNO DEL ESTADO DE AGUASCALIENTES
SECRETARÍA DE FINANZAS
BIENES MUEBLES
AL 31 DE DICIEMBRE DE 2019
(PESOS)

CÓDIGO	DESCRIPCIÓN DEL BIEN MUEBLE	VALOR EN LIBROS
511010192 0003030417	SILLA FIJA APILABLE DE PLIANA C/TINTO	1
511010192 0003030418	SILLA FIJA APILABLE DE PLIANA C/TINTO	1
511010192 0003030419	SILLA FIJA APILABLE DE PLIANA C/TINTO	1
511010192 0003030420	SILLA FIJA APILABLE DE PLIANA C/TINTO	1
511010192 0003030421	SILLA FIJA APILABLE DE PLIANA C/TINTO	1
511010192 0003030422	SILLA FIJA APILABLE DE PLIANA C/TINTO	1
511010192 0003030423	SILLA FIJA APILABLE DE VINIL C/TINTO	1
511010192 0003030424	SILLA FIJA APILABLE EN HULE C/NARANJA	1
511010192 0003030425	SILLA FIJA APILABLE EN PLIANA	1
511010192 0003030426	SILLA FIJA APILABLE EN PLIANA	1
511010192 0003030427	SILLA FIJA APILABLE EN PLIANA	1
511010192 0003030429	SILLA FIJA APILABLE EN PLIANA	1
511010192 0003030431	SILLA SECRETARIAL GIRATORIA CON RODAJAS Y PISTON	1
511010192 0003030432	SILLA FIJA APILABLE EN PLIANA	1
511010192 0003030433	SILLA FIJA APILABLE EN PLIANA	1
511010192 0003030434	SILLA FIJA APILABLE EN PLIANA	2
511010192 0003030436	SILLA FIJA APILABLE EN PLIANA	1
511010192 0003030437	SILLA FIJA APILABLE EN PLIANA AZUL	1
511010192 0003030438	SILLA FIJA APILABLE EN PLIANA AZUL	1
511010192 0003030439	SILLA FIJA APILABLE EN PLIANA AZUL	1
511010192 0003030440	SILLA FIJA APILABLE EN PLIANA C/CAFE	1
511010192 0003030444	SILLA FIJA APILABLE EN PLIANA C/CAFE	1
511010192 0003030445	SILLA FIJA APILABLE EN PLIANA C/CAFE	1
511010192 0003030446	SILLA FIJA APILABLE EN PLIANA C/CAFE	1
511010192 0003030447	SILLA FIJA APILABLE EN PLIANA C/CAFE	1
511010192 0003030448	SILLA FIJA APILABLE EN PLIANA C/CAFE	1
511010192 0003030449	SILLA FIJA APILABLE EN PLIANA C/CAFE	1
511010192 0003030450	SILLA FIJA APILABLE EN PLIANA C/CAFE	1
511010192 0003030451	SILLA FIJA APILABLE EN PLIANA C/CAFE	1
511010192 0003030452	SILLA FIJA APILABLE EN PLIANA C/CAFE	1
511010192 0003030453	SILLA FIJA APILABLE EN PLIANA C/CAFE	1
511010192 0003030454	SILLA FIJA APILABLE EN PLIANA C/CAFE	1
511010192 0003030456	SILLA FIJA APILABLE EN PLIANA C/CAFE	1
511010192 0003030457	SILLA FIJA APILABLE EN PLIANA C/CAFE	1
511010192 0003030458	SILLA FIJA APILABLE EN PLIANA C/CAFE	1
511010192 0003030459	SILLA FIJA APILABLE EN PLIANA C/CAFE	1
511010192 0003030460	SILLA FIJA APILABLE EN PLIANA C/TINTO	1
511010192 0003030461	SILLA FIJA APILABLE EN PLIANA C/TINTO	1
511010192 0003030462	SILLA FIJA APILABLE EN PLIANA C/TINTO	1
511010192 0003030463	SILLA FIJA APILABLE EN VINIL	1
511010192 0003030465	SILLA FIJA APILABLE FIBRA DE VIDRIO	1
511010192 0003030466	SILLA FIJA APILABLE FORRO EN PLIANA	1
511010192 0003030467	SILLA FIJA APILABLE FORRO EN PLIANA	1

GOBIERNO DEL ESTADO DE AGUASCALIENTES
SECRETARÍA DE FINANZAS
BIENES MUEBLES
AL 31 DE DICIEMBRE DE 2019
(PESOS)

CÓDIGO	DESCRIPCIÓN DEL BIEN MUEBLE	VALOR EN LIBROS
511010192 0003030468	SILLA FIJA APILABLE FORRO EN PLIANA	1
511010192 0003030469	SILLA FIJA APILABLE FORRO EN PLIANA	1
511010192 0003030470	SILLA FIJA APILABLE FORRO EN PLIANA	1
511010192 0003030471	SILLA FIJA APILABLE FORRO EN PLIANA	1
511010192 0003030472	SILLA FIJA APILABLE FORRO EN PLIANA	1
511010192 0003030473	SILLA FIJA APILABLE FORRO EN PLIANA	1
511010192 0003030475	SILLA FIJA APILABLE FORRO EN PLIANA	1
511010192 0003030476	SILLA FIJA APILABLE FORRO EN PLIANA	1
511010192 0003030477	SILLA FIJA APILABLE FORRO EN PLIANA	1
511010192 0003030478	SILLA FIJA APILABLE FORRO EN PLIANA	1
511010192 0003030479	SILLA FIJA APILABLE FORRO EN PLIANA	1
511010192 0003030480	SILLA FIJA APILABLE FORRO EN PLIANA	1
511010192 0003030481	SILLA FIJA APILABLE FORRO EN PLIANA	1
511010192 0003030482	SILLA FIJA APILABLE FORRO EN PLIANA	1
511010192 0003030483	SILLA FIJA APILABLE FORRO EN PLIANA	1
511010192 0003030488	SILLA FIJA APILABLE FORRO EN PLIANA	1
511010192 0003030491	SILLA FIJA APILABLE FORRO EN PLIANA	1
511010192 0003030494	SILLA FIJA APILABLE FORRO EN PLIANA	1
511010192 0003030496	SILLA FIJA APILABLE FORRO EN PLIANA	1
511010192 0003030501	SILLA FIJA APILABLE FORRO EN PLIANA	1
511010192 0003030502	SILLA FIJA APILABLE FORRO EN PLIANA	1
511010192 0003030505	SILLA FIJA APILABLE FORRO EN PLIANA	1
511010192 0003030506	SILLA FIJA APILABLE FORRO EN PLIANA	1
511010192 0003030507	SILLA FIJA APILABLE FORRO EN PLIANA	1
511010192 0003030508	SILLA FIJA APILABLE FORRO EN PLIANA	1
511010192 0003030509	SILLA FIJA APILABLE FORRO EN PLIANA	1
511010192 0003030510	SILLA FIJA APILABLE FORRO EN PLIANA	1
511010192 0003030512	SILLA FIJA APILABLE FORRO EN PLIANA C/CAFE	1
511010192 0003030513	SILLA FIJA APILABLE FORRO EN PLIANA C/CAFE	1
511010192 0003030514	SILLA FIJA APILABLE FORRO EN PLIANA C/CAFE	1
511010192 0003030515	SILLA FIJA APILABLE FORRO EN PLIANA C/CAFE	1
511010192 0003030516	SILLA FIJA APILABLE FORRO EN PLIANA C/CAFE	1
511010192 0003030517	SILLA FIJA APILABLE FORRO EN PLIANA C/CAFE	1
511010192 0003030518	SILLA FIJA APILABLE FORRO EN PLIANA C/NEGRO	2
511010192 0003030519	SILLA FIJA APILABLE FORRO EN PLIANA C/CAFE	1
511010192 0003030520	SILLA FIJA APILABLE FORRO EN PLIANA C/CAFE	1
511010192 0003030521	SILLA FIJA APILABLE FORRO EN PLIANA C/CAFE	1
511010192 0003030522	SILLA FIJA APILABLE FORRO EN PLIANA COLOR CREMA	1
511010192 0003030523	SILLA FIJA APILABLE FORRO EN PLIANA COLOR NEGRO	1
511010192 0003030524	SILLA FIJA APILABLE FORRO EN PLIANA CON NEGRO DE METAL	1
511010192 0003030526	SILLA FIJA APILABLE FORRO EN PLIANA Y VINIL COLOR CAFE	1
511010192 0003030527	SILLA FIJA APILABLE FORRO EN VINIL	1
511010192 0003030528	SILLA FIJA APILABLE FORRO EN VINIL	1

GOBIERNO DEL ESTADO DE AGUASCALIENTES
SECRETARÍA DE FINANZAS
BIENES MUEBLES
AL 31 DE DICIEMBRE DE 2019
(PESOS)

CÓDIGO	DESCRIPCIÓN DEL BIEN MUEBLE	VALOR EN LIBROS
511010192 0003030530	SILLA FIJA APILABLE FORRO EN VINIL	1
511010192 0003030531	SILLA FIJA APILABLE FORRO EN VINIL	1
511010192 0003030532	SILLA FIJA APILABLE FORRO EN VINIL	1
511010192 0003030533	SILLA FIJA APILABLE FORRO EN VINIL	1
511010192 0003030534	SILLA FIJA APILABLE FORRO EN VINIL COLOR NEGRO	1
511010192 0003030535	SILLA FIJA APILABLE FORRO EN VINIL CAFE	1
511010192 0003030536	SILLA FIJA APILABLE FORRO EN VINIL CAFE	1
511010192 0003030537	SILLA FIJA APILABLE FORRO EN VINIL CAFE	1
511010192 0003030538	SILLA FIJA APILABLE FORRO EN VINIL COLOR NEGRO	1
511010192 0003030539	SILLA FIJA APILABLE FORRO EN VINIL COLOR NEGRO	1
511010192 0003030540	SILLA FIJA APILABLE PLANA	1
511010192 0003030541	SILLA FIJA APILABLE PLANA	1
511010192 0003030542	SILLA FIJA APILABLE PLIANA	1
511010192 0003030543	SILLA FIJA APILABLE PLIANA	1
511010192 0003030544	SILLA FIJA APILABLE PLIANA	1
511010192 0003030547	SILLA FIJA APILABLE PLIANA	1
511010192 0003030548	SILLA FIJA APILABLE PLIANA	1
511010192 0003030550	SILLA FIJA APILABLE PLIANA AZUL	1
511010192 0003030551	SILLA FIJA APILABLE PLIANA C/AZUL	1
511010192 0003030552	SILLA FIJA APILABLE PLIANA C/AZUL	1
511010192 0003030553	SILLA FIJA APILABLE PLIANA C/AZUL	1
511010192 0003030554	SILLA FIJA APILABLE PLIANA C/AZUL	1
511010192 0003030555	SILLA FIJA APILABLE PLIANA C/AZUL	1
511010192 0003030556	SILLA FIJA APILABLE PLIANA C/AZUL	1
511010192 0003030557	SILLA FIJA APILABLE PLIANA C/AZUL	1
511010192 0003030558	SILLA FIJA APILABLE PLIANA C/AZUL CON DESCANSABRAZOS	1
511010192 0003030560	SILLA FIJA APILABLE PLIANA C/CAFE	2
511010192 0003030561	SILLA FIJA APILABLE PLIANA C/CAFE	2
511010192 0003030564	SILLA FIJA APILABLE PLIANA C/CAFE	2
511010192 0003030566	SILLA FIJA APILABLE PLIANA C/CAFE	2
511010192 0003030567	SILLA FIJA APILABLE PLIANA C/CAFE	1
511010192 0003030574	SILLA FIJA APILABLE PLIANA C/CAFE	1
511010192 0003030575	SILLA FIJA APILABLE PLIANA C/CAFE	1
511010192 0003030577	SILLA FIJA APILABLE PLIANA C/CAFE	1
511010192 0003030578	SILLA FIJA APILABLE PLIANA C/CAFE	1
511010192 0003030579	SILLA FIJA APILABLE PLIANA C/CAFE	1
511010192 0003030580	SILLA FIJA APILABLE PLIANA C/CAFE	1
511010192 0003030581	SILLA FIJA APILABLE PLIANA C/CAFE	1
511010192 0003030582	SILLA FIJA APILABLE PLIANA C/CAFE	1
511010192 0003030583	SILLA FIJA APILABLE PLIANA C/CAFE	1
511010192 0003030584	SILLA FIJA APILABLE PLIANA C/CAFE	1
511010192 0003030585	SILLA FIJA APILABLE PLIANA C/CAFE CON CODERAS	1
511010192 0003030586	SILLA FIJA APILABLE PLIANA C/CAFE CON CODERAS	1

GOBIERNO DEL ESTADO DE AGUASCALIENTES
SECRETARÍA DE FINANZAS
BIENES MUEBLES
AL 31 DE DICIEMBRE DE 2019
(PESOS)

CÓDIGO	DESCRIPCIÓN DEL BIEN MUEBLE	VALOR EN LIBROS
511010192 0003030587	SILLA FIJA APILABLE PLIANA C/NEGRO	1
511010192 0003030589	SILLA FIJA APILABLE PLIANA C/NEGRO	1
511010192 0003030590	SILLA FIJA APILABLE PLIANA C/NEGRO	1
511010192 0003030592	SILLA FIJA APILABLE PLIANA C/NEGRO	1
511010192 0003030595	SILLA FIJA APILABLE PLIANA C/NEGRO	1
511010192 0003030598	SILLA FIJA APILABLE PLIANA C/NEGRO	1
511010192 0003030599	SILLA FIJA APILABLE PLIANA C/NEGRO	1
511010192 0003030600	SILLA FIJA APILABLE PLIANA C/NEGRO	1
511010192 0003030601	SILLA FIJA APILABLE PLIANA C/NEGRO	1
511010192 0003030602	SILLA FIJA APILABLE PLIANA C/NEGRO	1
511010192 0003030608	SILLA FIJA APILABLE PLIANA C/NEGRO	1
511010192 0003030609	SILLA FIJA APILABLE PLIANA C/NEGRO	1
511010192 0003030610	SILLA FIJA APILABLE PLIANA C/NEGRO	1
511010192 0003030611	SILLA FIJA APILABLE PLIANA C/NEGRO	1
511010192 0003030612	SILLA FIJA APILABLE PLIANA C/NEGRO	1
511010192 0003030613	SILLA FIJA APILABLE PLIANA C/NEGRO	1
511010192 0003030615	SILLA FIJA APILABLE PLIANA C/NEGRO	1
511010192 0003030616	SILLA FIJA APILABLE PLIANA C/NEGRO	1
511010192 0003030617	SILLA FIJA APILABLE PLIANA C/NEGRO	1
511010192 0003030620	SILLA FIJA APILABLE PLIANA C/NEGRO	1
511010192 0003030621	SILLA FIJA APILABLE PLIANA C/NEGRO	1
511010192 0003030622	SILLA FIJA APILABLE PLIANA C/NEGRO	1
511010192 0003030623	SILLA FIJA APILABLE PLIANA C/NEGRO	1
511010192 0003030624	SILLA FIJA APILABLE PLIANA C/NEGRO	1
511010192 0003030625	SILLA FIJA APILABLE PLIANA C/TINTO	1
511010192 0003030628	SILLA FIJA APILABLE VINIL C/CAFE	1
511010192 0003030629	SILLA FIJA APILABLE VINIL C/MOSTAZA	1
511010192 0003030630	SILLA FIJA APILABLE VINIL C/MOSTAZA	1
511010192 0003030631	SILLA FIJA APILABLE VINIL C/MOSTAZA	1
511010192 0003030632	SILLA FIJA APILABLE VINIL C/MOSTAZA	1
511010192 0003030640	SILLA FIJA APILABLE VINIL C/MOSTAZA	1
511010192 0003030641	SILLA FIJA APILABLE VINIL C/MOSTAZA	1
511010192 0003030642	SILLA FIJA APILABLE VINIL C/MOSTAZA	1
511010192 0003030643	SILLA FIJA APILABLE VINIL C/MOSTAZA	1
511010192 0003030645	SILLA FIJA APILABLE VINIL C/MOSTAZA	1
511010192 0003030646	SILLA FIJA APILABLE VINIL C/MOSTAZA	1
511010192 0003030647	SILLA FIJA APILABLE VINIL C/MOSTAZA	1
511010192 0003030648	SILLA FIJA APILABLE VINIL C/MOSTAZA	1
511010192 0003030649	SILLA FIJA APILABLE VINIL C/MOSTAZA	1
511010192 0003030651	SILLA FIJA APILABLE VINIL C/NEGRO	2
511010192 0003030652	SILLA FIJA APILABLE VINIL C/NEGRO	2
511010192 0003030653	SILLA FIJA APILABLE VINIL C/NEGRO	2
511010192 0003030654	SILLA FIJA APILABLE VINIL C/NEGRO	1

GOBIERNO DEL ESTADO DE AGUASCALIENTES
SECRETARÍA DE FINANZAS
BIENES MUEBLES
AL 31 DE DICIEMBRE DE 2019
(PESOS)

CÓDIGO	DESCRIPCIÓN DEL BIEN MUEBLE	VALOR EN LIBROS
511010192 0003030655	SILLA FIJA APILABLE VINIL C/NEGRO	2
511010192 0003030656	SILLA FIJA APILABLE VINIL C/NEGRO	2
511010192 0003030657	SILLA FIJA APILABLE VINIL C/NEGRO	2
511010192 0003030658	SILLA FIJA APILABLE VINIL C/NEGRO	2
511010192 0003030659	SILLA FIJA APILABLE VINIL C/NEGRO	2
511010192 0003030660	SILLA FIJA APILABLE VINIL C/NEGRO	1
511010192 0003030661	SILLA FIJA APILABLE VINIL C/NEGRO	2
511010192 0003030662	SILLA FIJA APILABLE VINIL C/NEGRO	2
511010192 0003030663	SILLA FIJA APILABLE VINIL C/NEGRO	2
511010192 0003030664	SILLA FIJA APILABLE VINIL C/NEGRO	2
511010192 0003030665	SILLA FIJA APILABLE VINIL C/NEGRO	2
511010192 0003030666	SILLA FIJA APILABLE VINIL C/NEGRO	2
511010192 0003030667	SILLA FIJA APILABLE VINIL C/NEGRO	1
511010192 0003030669	SILLA FIJA APILABLE VINIL C/NEGRO	1
511010192 0003030676	SILLA FIJA APILABLE VINIL C/NEGRO	1
511010192 0003030677	SILLA FIJA APILABLE VINIL C/NEGRO	1
511010192 0003030678	SILLA FIJA APILABLE VINIL C/NEGRO	1
511010192 0003030679	SILLA FIJA APILABLE VINIL C/NEGRO	1
511010192 0003030680	SILLA FIJA APILABLE VINIL C/NEGRO	1
511010192 0003030681	SILLA FIJA APILABLE VINIL C/NEGRO	1
511010192 0003030682	SILLA FIJA APILABLE VINIL C/NEGRO METALICA	1
511010192 0003030684	SILLA FIJA APILABLE VINIL C/TINTO	1
511010192 0003030685	SILLA FIJA APILABLE, ESTRUCTURA EN TUBULAR FORRO EN TELA COLOR AZUL	1
511010192 0003030686	SILLA FIJA APILABLE, ESTRUCTURA EN TUBULAR FORRO EN TELA COLOR AZUL	1
511010192 0003030687	SILLA FIJA APILABLE, ESTRUCTURA EN TUBULAR FORRO EN TELA COLOR AZUL	1
511010192 0003030688	SILLA FIJA APILABLE, ESTRUCTURA EN TUBULAR FORRO EN TELA COLOR AZUL	1
511010192 0003030689	SILLA FIJA APILABLE, ESTRUCTURA EN TUBULAR FORRO EN TELA COLOR AZUL	1
511010192 0003030690	SILLA FIJA APILABLE, ESTRUCTURA EN TUBULAR FORRO EN TELA COLOR AZUL	1
511010192 0003030691	SILLA FIJA APILABLE, ESTRUCTURA EN TUBULAR FORRO EN TELA COLOR AZUL	1
511010192 0003030692	SILLA FIJA APILABLE, ESTRUCTURA EN TUBULAR FORRO EN TELA COLOR AZUL	1
511010192 0003030693	SILLA FIJA APILABLE, ESTRUCTURA EN TUBULAR FORRO EN TELA COLOR AZUL	1
511010192 0003030694	SILLA FIJA APILABLE, ESTRUCTURA EN TUBULAR FORRO EN TELA COLOR AZUL	1
511010192 0003030695	SILLA FIJA APILABLE, ESTRUCTURA EN TUBULAR FORRO EN TELA COLOR AZUL	1
511010192 0003030696	SILLA FIJA APILABLE, ESTRUCTURA EN TUBULAR FORRO EN TELA COLOR AZUL	1
511010192 0003030697	SILLA FIJA APILABLE, ESTRUCTURA EN TUBULAR FORRO EN TELA COLOR AZUL	1
511010192 0003030698	SILLA FIJA APILABLE, ESTRUCTURA EN TUBULAR FORRO EN TELA COLOR AZUL	1
511010192 0003030699	SILLA FIJA APILABLE, ESTRUCTURA EN TUBULAR FORRO EN TELA COLOR AZUL	1
511010192 0003030700	SILLA FIJA APILABLE, ESTRUCTURA EN TUBULAR FORRO EN TELA COLOR AZUL	1
511010192 0003030701	SILLA FIJA APILABLE, ESTRUCTURA EN TUBULAR FORRO EN TELA COLOR AZUL	1
511010192 0003030702	SILLA FIJA APILABLE, ESTRUCTURA EN TUBULAR FORRO EN TELA COLOR AZUL	1
511010192 0003030703	SILLA FIJA APILABLE, ESTRUCTURA EN TUBULAR FORRO EN TELA COLOR AZUL	1
511010192 0003030704	SILLA FIJA APILABLE, ESTRUCTURA EN TUBULAR FORRO EN TELA COLOR AZUL	1
511010192 0003030705	SILLA FIJA APILABLE, ESTRUCTURA EN TUBULAR FORRO EN TELA COLOR AZUL	1

GOBIERNO DEL ESTADO DE AGUASCALIENTES
SECRETARÍA DE FINANZAS
BIENES MUEBLES
AL 31 DE DICIEMBRE DE 2019
(PESOS)

CÓDIGO	DESCRIPCIÓN DEL BIEN MUEBLE	VALOR EN LIBROS
511010192 0003030706	SILLA FIJA APILABLE, ESTRUCTURA EN TUBULAR FORRO EN TELA COLOR AZUL	1
511010192 0003030707	SILLA FIJA APILABLE, ESTRUCTURA EN TUBULAR FORRO EN TELA COLOR AZUL	1
511010192 0003030708	SILLA FIJA APILABLE, ESTRUCTURA EN TUBULAR FORRO EN TELA COLOR AZUL	1
511010192 0003030709	SILLA FIJA APILABLE, ESTRUCTURA EN TUBULAR FORRO EN TELA COLOR AZUL	1
511010192 0003030710	SILLA FIJA APILABLE, ESTRUCTURA EN TUBULAR FORRO EN TELA COLOR AZUL	1
511010192 0003030711	SILLA FIJA APILABLE, ESTRUCTURA EN TUBULAR FORRO EN TELA COLOR AZUL	1
511010192 0003030712	SILLA FIJA APILABLE, ESTRUCTURA EN TUBULAR FORRO EN TELA COLOR AZUL	1
511010192 0003030713	SILLA FIJA APILABLE, ESTRUCTURA EN TUBULAR FORRO EN TELA COLOR AZUL	1
511010192 0003030714	SILLA FIJA APILABLE, ESTRUCTURA EN TUBULAR FORRO EN TELA COLOR AZUL	1
511010192 0003030715	SILLA FIJA APILABLE, ESTRUCTURA EN TUBULAR FORRO EN TELA COLOR AZUL	1
511010192 0003030716	SILLA FIJA APILABLE, ESTRUCTURA EN TUBULAR FORRO EN TELA COLOR AZUL	1
511010192 0003030717	SILLA FIJA APILABLE, ESTRUCTURA EN TUBULAR FORRO EN TELA COLOR AZUL	1
511010192 0003030718	SILLA FIJA APILABLE, ESTRUCTURA EN TUBULAR FORRO EN TELA COLOR AZUL	1
511010192 0003030719	SILLA FIJA APILABLE, ESTRUCTURA EN TUBULAR FORRO EN TELA COLOR AZUL	1
511010192 0003030720	SILLA FIJA APILABLE, ESTRUCTURA EN TUBULAR FORRO EN TELA COLOR AZUL	1
511010192 0003030721	SILLA FIJA APILABLE, ESTRUCTURA EN TUBULAR FORRO EN TELA COLOR AZUL	1
511010192 0003030722	SILLA FIJA APILABLE, ESTRUCTURA EN TUBULAR FORRO EN TELA COLOR AZUL	1
511010192 0003030723	SILLA FIJA APILABLE, ESTRUCTURA EN TUBULAR FORRO EN TELA COLOR AZUL	1
511010192 0003030724	SILLA FIJA APILABLE, ESTRUCTURA EN TUBULAR FORRO EN TELA COLOR AZUL	1
511010192 0003030725	SILLA FIJA APILABLE, ESTRUCTURA EN TUBULAR FORRO EN TELA COLOR AZUL	1
511010192 0003030726	SILLA FIJA APILABLE, ESTRUCTURA EN TUBULAR FORRO EN TELA COLOR AZUL	1
511010192 0003030727	SILLA FIJA APILABLE, ESTRUCTURA EN TUBULAR FORRO EN TELA COLOR AZUL	1
511010192 0003030728	SILLA FIJA APILABLE, ESTRUCTURA EN TUBULAR FORRO EN TELA COLOR AZUL	1
511010192 0003030729	SILLA FIJA ASIENTO DE FIBRA DE VIDRIO EN CONCHA BASE CROMADA	1
511010192 0003030730	SILLA FIJA ASIENTO Y RESPALDO DE PLASTICO COLOR BLANCO, TUBULAR COLOR GRIS	1
511010192 0003030731	SILLA FIJA CON CODERAS TUBULAR PLIANA COLOR NEGRO	1
511010192 0003030732	SILLA FIJA C/CODERAS	2
511010192 0003030733	SILLA FIJA C/CODERAS	1
511010192 0003030734	SILLA FIJA C/CODERAS EN PIEL	1
511010192 0003030735	SILLA FIJA C/CODERAS EN PIEL	1
511010192 0003030737	SILLA FIJA C/CODERAS EN PIEL	1
511010192 0003030738	SILLA FIJA C/CODERAS EN PIEL	1
511010192 0003030739	SILLA FIJA C/CODERAS EN PIEL	1
511010192 0003030740	SILLA FIJA C/CODERAS EN PIEL	1
511010192 0003030741	SILLA FIJA C/CODERAS EN PIEL	1
511010192 0003030742	SILLA FIJA C/CODERAS EN PIEL	1
511010192 0003030743	SILLA FIJA C/CODERAS EN PIEL	1
511010192 0003030744	SILLA FIJA C/CODERAS EN PIEL	1
511010192 0003030745	SILLA FIJA C/CODERAS EN PIEL	1
511010192 0003030746	SILLA FIJA C/CODERAS EN PIEL	1
511010192 0003030747	SILLA FIJA C/CODERAS EN PIEL	1
511010192 0003030748	SILLA FIJA C/CODERAS EN PIEL DE MADERA	1
511010192 0003030749	SILLA FIJA C/CODERAS FORRO EN PLIANA	1

GOBIERNO DEL ESTADO DE AGUASCALIENTES
SECRETARÍA DE FINANZAS
BIENES MUEBLES
AL 31 DE DICIEMBRE DE 2019
(PESOS)

CÓDIGO	DESCRIPCIÓN DEL BIEN MUEBLE	VALOR EN LIBROS
511010192 0003030750	SILLA FIJA C/CODERAS FORRO EN PLIANA	1
511010192 0003030751	SILLA FIJA C/CODERAS FORRO EN PLIANA	1
511010192 0003030752	SILLA FIJA C/CODERAS FORRO EN PLIANA	1
511010192 0003030753	SILLA FIJA C/CODERAS FORRO EN PLIANA	1
511010192 0003030754	SILLA FIJA C/CODERAS FORRO EN PLIANA	1
511010192 0003030755	SILLA FIJA C/CODERAS FORRO EN PLIANA	2
511010192 0003030756	SILLA FIJA C/CODERAS FORRO EN PLIANA CAFE	1
511010192 0003030757	SILLA FIJA C/CODERAS FORRO EN PLIANA	2
511010192 0003030758	SILLA FIJA C/CODERAS FORRO EN PLIANA	1
511010192 0003030760	SILLA FIJA C/CODERAS FORRO EN PLIANA	1
511010192 0003030762	SILLA FIJA C/CODERAS FORRO EN PLIANA CAF	1
511010192 0003030763	SILLA FIJA C/CODERAS TUBULAR	1
511010192 0003030764	SILLA FIJA COLOR GRIS	1
511010192 0003030765	SILLA FIJA CON CADENAS PLIANA	1
511010192 0003030766	SILLA FIJA CON CADENAS PLIANA DE METAL	1
511010192 0003030767	SILLA FIJA CON CODERA EN PLIANA C/AZUL	1
511010192 0003030768	SILLA FIJA CON CODERAS FORRO EN PLIANA NEGRA	1
511010192 0003030769	SILLA FIJA CON CODERAS FORRO EN TELA	1
511010192 0003030770	SILLA FIJA CON CODERAS FORRO EN TELA TINTO	1
511010192 0003030771	SILLA FIJA CON CODERAS DE MADERA FORRADA EN PLIANA COLOR AZUL	1
511010192 0003030772	SILLA FIJA CON CODERAS DE MADERA FORRADA EN PLIANA GRIS	1
511010192 0003030773	SILLA FIJA CON CODERAS DE MADERA FORRADA EN PLIANA GRIS	1
511010192 0003030774	SILLA FIJA CON CODERAS DE MADERA FORRADA EN PLIANA GRIS	1
511010192 0003030775	SILLA FIJA CON CODERAS DE MADERA FORRADA EN PLIANA AZUL	1
511010192 0003030776	SILLA FIJA CON CODERAS DE MADERA FORRADA EN PLIANA VERDE	1
511010192 0003030777	SILLA FIJA CON CODERAS DE MADERA FORRADA EN PLIANA VERDE	1
511010192 0003030778	SILLA FIJA CON CODERAS DE MADERA FORRO EN VINIL COLOR MOSTAZA	1
511010192 0003030779	SILLA FIJA CON CODERAS DE MADERA FORRO EN VINIL COLOR MOSTAZA	1
511010192 0003030781	SILLA FIJA CON CODERAS DE MADERA FORRO EN VINIL COLOR MOSTAZA	1
511010192 0003030782	SILLA FIJA CON CODERAS DE MADERA FORRO EN VINIL COLOR MOSTAZA	1
511010192 0003030783	SILLA FIJA CON CODERAS DE MADERA FORRO EN VINIL COLOR MOSTAZA	1
511010192 0003030784	SILLA FIJA CON CODERAS EN C/CAFE	1
511010192 0003030785	SILLA FIJA EN PLIANA	1
511010192 0003030786	SILLA FIJA CON CODERAS EN PLIANA C/AZUL	1
511010192 0003030788	SILLA FIJA CON CODERAS EN PLIANA C/CAFE	1
511010192 0003030789	SILLA FIJA CON CODERAS EN PLIANA C/CAFE	1
511010192 0003030790	SILLA FIJA CON CODERAS EN PLIANA C/CAFE	1
511010192 0003030791	SILLA FIJA CON CODERAS EN PLIANA C/CAFE	1
511010192 0003030792	SILLA FIJA CON CODERAS EN PLIANA C/CAFE	1
511010192 0003030793	SILLA FIJA CON CODERAS EN PLIANA C/NEGRO	1
511010192 0003030794	SILLA FIJA CON CODERAS EN PLIANA C/NEGRO	1
511010192 0003030795	SILLA FIJA CON CODERAS EN PLIANA C/NEGRO	1
511010192 0003030797	SILLA FIJA CON CODERAS EN PLIANA C/NEGRO	1

GOBIERNO DEL ESTADO DE AGUASCALIENTES
SECRETARÍA DE FINANZAS
BIENES MUEBLES
AL 31 DE DICIEMBRE DE 2019
(PESOS)

CÓDIGO	DESCRIPCIÓN DEL BIEN MUEBLE	VALOR EN LIBROS
511010192 0003030798	SILLA FIJA CON CODERAS EN PLIANA C/NEGRO	1
511010192 0003030799	SILLA FIJA CON CODERAS EN PLIANA C/NEGRO	1
511010192 0003030800	SILLA FIJA CON CODERAS EN PLIANA C/NEGRO	1
511010192 0003030801	SILLA FIJA CON CODERAS EN PLIANA C/NEGRO	1
511010192 0003030804	SILLA FIJA CON CODERAS EN PLIANA C/NEGRO	1
511010192 0003030805	SILLA FIJA CON CODERAS EN PLIANA C/NEGRO	1
511010192 0003030806	SILLA FIJA CON CODERAS EN PLIANA C/NEGRO	1
511010192 0003030807	SILLA FIJA CON CODERAS EN PLIANA C/NEGRO	1
511010192 0003030813	SILLA FIJA CON CODERAS EN PLIANA C/NEGRO	1
511010192 0003030817	SILLA FIJA CON CODERAS EN PLIANA C/NEGRO	1
511010192 0003030818	SILLA FIJA CON CODERAS EN PLIANA C/NEGRO	1
511010192 0003030819	SILLA FIJA CON CODERAS EN PLIANA C/TINTO	1
511010192 0003030820	SILLA FIJA CON CODERAS EN PLIANA C/TINTO	1
511010192 0003030821	SILLA FIJA CON CODERAS EN PLIANA C/TINTO	1
511010192 0003030822	SILLA FIJA CON CODERAS EN PLIANA C/VERDE	1
511010192 0003030823	SILLA FIJA CON CODERAS EN PLIANA C/VERDE	1
511010192 0003030825	SILLA FIJA CON CODERAS EN PLIANA COLOR AZUL REY	1
511010192 0003030826	SILLA FIJA CON CODERAS EN PLIANA COLOR AZUL REY	1
511010192 0003030827	SILLA FIJA CON CODERAS EN PLIANA COLOR CAFE	1
511010192 0003030832	SILLA FIJA CON CODERAS EN PLIANA COLOR GRIS	1
511010192 0003030833	SILLA FIJA CON CODERAS EN PLIANA COLOR GRIS	1
511010192 0003030836	SILLA FIJA CON CODERAS EN PLIANA COLOR NEGRA	1
511010192 0003030837	SILLA FIJA CON CODERAS EN PLIANA COLOR NEGRA	1
511010192 0003030839	SILLA FIJA CON CODERAS EN PLIANA COLOR NEGRA	1
511010192 0003030840	SILLA FIJA CON CODERAS EN PLIANA COLOR NEGRA	1
511010192 0003030842	SILLA FIJA CON CODERAS EN PLIANA COLOR NEGRA	1
511010192 0003030843	SILLA FIJA CON CODERAS EN PLIANA COLOR NEGRA	1
511010192 0003030844	SILLA FIJA CON CODERAS EN PLIANA COLOR NEGRA	1
511010192 0003030845	SILLA FIJA CON CODERAS EN PLIANA COLOR NEGRA	1
511010192 0003030846	SILLA FIJA CON CODERAS EN PLIANA COLOR NEGRA	1
511010192 0003030847	SILLA FIJA CON CODERAS EN PLIANA COLOR NEGRA	1
511010192 0003030848	SILLA FIJA CON CODERAS EN PLIANA COLOR NEGRA	1
511010192 0003030849	SILLA FIJA CON CODERAS EN PLIANA COLOR NEGRA	1
511010192 0003030850	SILLA FIJA CON CODERAS EN PLIANA COLOR NEGRO	1
511010192 0003030851	SILLA FIJA CON CODERAS EN PLIANA COLOR VERDE	1
511010192 0003030853	SILLA FIJA CON CODERAS EN PLIANA COLOR VERDE	1
511010192 0003030855	SILLA FIJA EN PLIANA COLOR NEGRO	1
511010192 0003030856	SILLA FIJA CON CODERAS EN PLIANA COLOR VERDE	1
511010192 0003030857	SILLA FIJA CON CODERAS EN PLIANA COLOR VERDE	1
511010192 0003030858	SILLA FIJA CON CODERAS EN PLIANA COLOR VERDE	1
511010192 0003030859	SILLA FIJA CON CODERAS EN PLIANA COLOR VERDE	1
511010192 0003030860	SILLA FIJA CON CODERAS EN PLIANA COLOR VERDE	1
511010192 0003030861	SILLA FIJA CON CODERAS EN PLIANA COLOR VERDE	1

GOBIERNO DEL ESTADO DE AGUASCALIENTES
SECRETARÍA DE FINANZAS
BIENES MUEBLES
AL 31 DE DICIEMBRE DE 2019
(PESOS)

CÓDIGO	DESCRIPCIÓN DEL BIEN MUEBLE	VALOR EN LIBROS
511010192 0003030862	SILLA FIJA CON CODERAS EN PLIANA COLOR VERDE	1
511010192 0003030863	SILLA FIJA CON CODERAS EN TUBULAR FORRO EN PLIANA	1
511010192 0003030864	SILLA FIJA CON CODERAS EN VINIL C/AZUL	1
511010192 0003030865	SILLA FIJA CON CODERAS EN VINIL C/AZUL	1
511010192 0003030866	SILLA FIJA CON CODERAS EN VINIL C/AZUL	1
511010192 0003030867	SILLA FIJA CON CODERAS EN VINIL C/TINTO	1
511010192 0003030868	SILLA FIJA CON CODERAS EN VINIL C/TINTO	1
511010192 0003030869	SILLA FIJA CON CODERAS FORRADA EN PLIANA COLOR MOSTAZA	1
511010192 0003030870	SILLA FIJA CON CODERAS FORRADA EN PLIANA COLOR MOSTAZA	1
511010192 0003030871	SILLA FIJA CON CODERAS FORRADA EN PLIANA GRIS	1
511010192 0003030872	SILLA FIJA CON CODERAS FORRADA EN PLIANA AZUL	1
511010192 0003030875	SILLA FIJA CON CODERAS FORRO EN PLIANA	1
511010192 0003030876	SILLA FIJA CON CODERAS FORRO EN PLIANA	1
511010192 0003030877	SILLA FIJA CON CODERAS FORRO EN PLIANA	1
511010192 0003030878	SILLA FIJA CON CODERAS FORRO EN PLIANA	1
511010192 0003030879	SILLA FIJA CON CODERAS FORRO EN PLIANA	1
511010192 0003030880	SILLA FIJA CON CODERAS FORRO EN PLIANA	1
511010192 0003030881	SILLA FIJA CON CODERAS FORRO EN PLIANA	1
511010192 0003030883	SILLA FIJA CON CODERAS FORRO EN PLIANA C/CAFE	1
511010192 0003030884	SILLA FIJA CON CODERAS FORRO EN PLIANA C/CAFE	1
511010192 0003030885	SILLA FIJA CON CODERAS FORRO EN PLIANA C/CAFE	1
511010192 0003030887	SILLA FIJA CON CODERAS FORRO EN PLIANA C/CAFE	1
511010192 0003030889	SILLA FIJA CON CODERAS FORRO EN PLIANA C/CAFE	1
511010192 0003030890	SILLA FIJA CON CODERAS FORRO EN PLIANA C/CAFE	1
511010192 0003030893	SILLA FIJA CON CODERAS FORRO EN PLIANA C/CAFE	1
511010192 0003030894	SILLA FIJA CON CODERAS FORRO EN PLIANA C/CAFE	1
511010192 0003030895	SILLA FIJA CON CODERAS FORRO EN PLIANA CAFE	1
511010192 0003030896	SILLA FIJA CON CODERAS FORRO EN PLIANA CAFE	1
511010192 0003030897	SILLA FIJA CON CODERAS FORRO EN PLIANA CAFE	1
511010192 0003030898	SILLA FIJA CON CODERAS FORRO EN PLIANA CAFE	1
511010192 0003030899	SILLA FIJA CON CODERAS FORRO EN PLIANA CAFE	1
511010192 0003030900	SILLA FIJA CON CODERAS FORRO EN PLIANA CAFE	1
511010192 0003030901	SILLA FIJA CON CODERAS FORRO EN PLIANA CAFE	1
511010192 0003030902	SILLA FIJA CON CODERAS FORRO EN PLIANA CAFE	1
511010192 0003030904	SILLA FIJA CON CODERAS FORRO EN PLIANA CAFE	1
511010192 0003030905	SILLA FIJA CON CODERAS FORRO EN PLIANA CAFE	1
511010192 0003030906	SILLA FIJA CON CODERAS FORRO EN PLIANA CAFE	1
511010192 0003030908	SILLA FIJA CON CODERAS FORRO EN PLIANA CAFE	1
511010192 0003030909	SILLA FIJA CON CODERAS FORRO EN PLIANA CAFE	1
511010192 0003030910	SILLA FIJA CON CODERAS FORRO EN PLIANA CAFE	1
511010192 0003030911	SILLA FIJA CON CODERAS FORRO EN PLIANA CAFE	1
511010192 0003030912	SILLA FIJA CON CODERAS FORRO EN PLIANA CAFE	1
511010192 0003030913	SILLA FIJA CON CODERAS FORRO EN PLIANA CAFE	1

GOBIERNO DEL ESTADO DE AGUASCALIENTES
SECRETARÍA DE FINANZAS
BIENES MUEBLES
AL 31 DE DICIEMBRE DE 2019
(PESOS)

CÓDIGO	DESCRIPCIÓN DEL BIEN MUEBLE	VALOR EN LIBROS
511010192 0003030914	SILLA FIJA CON CODERAS FORRO EN PLIANA CAFE	1
511010192 0003030915	SILLA FIJA CON CODERAS FORRO EN PLIANA CAFE	1
511010192 0003030916	SILLA FIJA CON CODERAS FORRO EN PLIANA CAFE	1
511010192 0003030917	SILLA FIJA CON CODERAS FORRO EN PLIANA CAFE	1
511010192 0003030918	SILLA FIJA CON CODERAS FORRO EN PLIANA CAFE	1
511010192 0003030919	SILLA FIJA CON CODERAS FORRO EN PLIANA CAFE	1
511010192 0003030920	SILLA FIJA CON CODERAS FORRO EN PLIANA CAFE	1
511010192 0003030921	SILLA FIJA CON CODERAS FORRO EN PLIANA CAFE	1
511010192 0003030922	SILLA FIJA CON CODERAS FORRO EN PLIANA CAFE	1
511010192 0003030923	SILLA FIJA CON CODERAS FORRO EN PLIANA CAFE	1
511010192 0003030924	SILLA FIJA CON CODERAS FORRO EN PLIANA CAFE	1
511010192 0003030925	SILLA FIJA CON CODERAS FORRO EN PLIANA CAFE	1
511010192 0003030926	SILLA FIJA CON CODERAS FORRO EN PLIANA CAFE	1
511010192 0003030927	SILLA FIJA CON CODERAS FORRO EN PLIANA CAFE	1
511010192 0003030928	SILLA FIJA CON CODERAS FORRO EN PLIANA CAFE	1
511010192 0003030929	SILLA FIJA CON CODERAS FORRO EN PLIANA CAFE	1
511010192 0003030930	SILLA FIJA CON CODERAS FORRO EN PLIANA CAFE	1
511010192 0003030931	SILLA FIJA CON CODERAS FORRO EN PLIANA CAFE	1
511010192 0003030934	SILLA FIJA CON CODERAS FORRO EN PLIANA CAFE	1
511010192 0003030935	SILLA FIJA CON CODERAS FORRO EN PLIANA CAFE SIN ASIENTO	1
511010192 0003030936	SILLA FIJA CON CODERAS FORRO EN PLIANA CAFE SIN ASIENTO	1
511010192 0003030937	SILLA FIJA CON CODERAS FORRO EN PLIANA CAFE SIN ASIENTO	1
511010192 0003030938	SILLA FIJA CON CODERAS FORRO EN PLIANA CAFE SIN ASIENTO	1
511010192 0003030939	SILLA FIJA CON CODERAS FORRO EN PLIANA CAFE SIN ASIENTO	1
511010192 0003030941	SILLA FIJA CON CODERAS FORRO EN PLIANA CAFE SIN ASIENTO	1
511010192 0003030942	SILLA FIJA CON CODERAS FORRO EN PLIANA CAFE SIN ASIENTO	1
511010192 0003030943	SILLA FIJA CON CODERAS FORRO EN PLIANA CAFE SIN ASIENTO	1
511010192 0003030945	SILLA FIJA CON CODERAS FORRO EN PLIANA CAFE SIN ASIENTO	1
511010192 0003030946	SILLA FIJA CON CODERAS FORRO EN PLIANA CAFE SIN ASIENTO	1
511010192 0003030947	SILLA FIJA CON CODERAS FORRO EN PLIANA CAFE SIN ASIENTO	1
511010192 0003030948	SILLA FIJA CON CODERAS FORRO EN PLIANA CAFE SIN ASIENTO	1
511010192 0003030949	SILLA FIJA CON CODERAS FORRO EN PLIANA CAFE SIN ASIENTO	1
511010192 0003030950	SILLA FIJA CON CODERAS FORRO EN PLIANA CAFE SIN RESPALDO	1
511010192 0003030952	SILLA FIJA CON CODERAS FORRO EN PLIANA COLOR NEGRA	1
511010192 0003030953	SILLA FIJA CON CODERAS FORRO EN PLIANA COLOR NEGRA	1
511010192 0003030954	SILLA FIJA CON CODERAS FORRO EN PLIANA COLOR NEGRA	1
511010192 0003030955	SILLA FIJA CON CODERAS FORRO EN PLIANA COLOR NEGRA	1
511010192 0003030956	SILLA FIJA CON CODERAS FORRO EN PLIANA COLOR NEGRA	1
511010192 0003030957	SILLA FIJA CON CODERAS FORRO EN PLIANA COLOR NEGRA	1
511010192 0003030958	SILLA FIJA CON CODERAS FORRO EN PLIANA COLOR NEGRA	1
511010192 0003030959	SILLA FIJA CON CODERAS FORRO EN PLIANA COLOR NEGRA	1
511010192 0003030960	SILLA FIJA CON CODERAS FORRO EN PLIANA COLOR NEGRA	1
511010192 0003030961	SILLA FIJA CON CODERAS FORRO EN PLIANA COLOR NEGRA	1

GOBIERNO DEL ESTADO DE AGUASCALIENTES
SECRETARÍA DE FINANZAS
BIENES MUEBLES
AL 31 DE DICIEMBRE DE 2019
(PESOS)

CÓDIGO	DESCRIPCIÓN DEL BIEN MUEBLE	VALOR EN LIBROS
511010192 0003030962	SILLA FIJA CON CODERAS FORRO EN PLIANA COLOR NEGRA	1
511010192 0003030963	SILLA FIJA CON CODERAS FORRO EN PLIANA COLOR NEGRA	1
511010192 0003030964	SILLA FIJA CON CODERAS FORRO EN PLIANA COLOR NEGRA	1
511010192 0003030965	SILLA FIJA CON CODERAS FORRO EN PLIANA COLOR NEGRA	1
511010192 0003030966	SILLA FIJA FORRO EN PLIANA COLOR NEGRA	1
511010192 0003030967	SILLA FIJA CON CODERAS FORRO EN PLIANA COLOR NEGRA	1
511010192 0003030968	SILLA FIJA CON CODERAS FORRO EN PLIANA AZUL	1
511010192 0003030969	SILLA FIJA CON CODERAS FORRO EN PLIANA GRIS	1
511010192 0003030970	SILLA FIJA CON CODERAS FORRO EN PLIANA NEGRA	1
511010192 0003030971	SILLA FIJA CON CODERAS FORRO EN PLIANA NEGRA	1
511010192 0003030973	SILLA FIJA CON CODERAS FORRO EN PLIANA VARIOS COLORES	1
511010192 0003030975	SILLA FIJA CON CODERAS FORRO EN PLIANA VARIOS COLORES	1
511010192 0003030976	SILLA FIJA CON CODERAS FORRO EN PLIANA VARIOS COLORES	1
511010192 0003030977	SILLA FIJA CON CODERAS FORRO EN PLIANA VARIOS COLORES	1
511010192 0003030978	SILLA FIJA CON CODERAS FORRO EN PLIANA VARIOS COLORES	1
511010192 0003030981	SILLA FIJA CON CODERAS FORRO EN PLIANA VERDE	1
511010192 0003030982	SILLA FIJA CON CODERAS FORRO EN PLIANA VERDE	1
511010192 0003030983	SILLA FIJA CON CODERAS FORRO EN PLIANA VERDE	1
511010192 0003030984	SILLA FIJA CON CODERAS FORRO EN PLIANA VERDE	1
511010192 0003030985	SILLA FIJA CON CODERAS FORRO EN PLIANA VERDE	1
511010192 0003030986	SILLA FIJA CON CODERAS FORRO EN PLIANA VERDE	1
511010192 0003030987	SILLA FIJA CON CODERAS FORRO EN PLIANA VERDE	1
511010192 0003030988	SILLA FIJA CON CODERAS FORRO EN VINIL	1
511010192 0003030989	SILLA FIJA CON CODERAS FORRO EN VINIL	1
511010192 0003030990	SILLA FIJA CON CODERAS FORRO EN VINIL	1
511010192 0003030991	SILLA FIJA CON CODERAS FORRO EN VINIL C/CAFE	1
511010192 0003030992	SILLA FIJA CON CODERAS FORRO EN VINIL C/CAFE	1
511010192 0003030994	SILLA FIJA CON CODERAS FORRO EN VINIL C/CAFE	1
511010192 0003030995	SILLA FIJA CON CODERAS FORRO EN VINIL C/CAFE	1
511010192 0003030996	SILLA FIJA CON CODERAS FORRO EN VINIL COLOR CAFE	1
511010192 0003030997	SILLA FIJA CON CODERAS PLIANA	1
511010192 0003030998	SILLA FIJA CON CODERAS PLIANA	1
511010192 0003030999	SILLA FIJA CON CODERAS PLIANA	1
511010192 0003031000	SILLA FIJA CON CODERAS PLIANA C/ROJO	1
511010192 0003031001	SILLA FIJA CON CODERAS TUBULAR EN PLIANA COLOR NEGRO	1
511010192 0003031002	SILLA FIJA CON CODERAS TUBULAR NEGRO FORRO EN PLIANA COLOR NEGRO	1
511010192 0003031003	SILLA FIJA CON CODERAS TUBULAR VINIL C/NEGRO	1
511010192 0003031004	SILLA FIJA CON CODERAS VINIL	1
511010192 0003031005	SILLA FIJA CON CODERAS VINIL C/TINTO	1
511010192 0003031006	SILLA FIJA CON CONRDERA	1
511010192 0003031007	SILLA FIJA CON CORDERA EN PLIANA	1
511010192 0003031008	SILLA FIJA CON CORDERAS	1
511010192 0003031009	SILLA FIJA CON CORDERAS	1

GOBIERNO DEL ESTADO DE AGUASCALIENTES
SECRETARÍA DE FINANZAS
BIENES MUEBLES
AL 31 DE DICIEMBRE DE 2019
(PESOS)

CÓDIGO	DESCRIPCIÓN DEL BIEN MUEBLE	VALOR EN LIBROS
511010192 0003031010	SILLA FIJA CON CORDERAS	1
511010192 0003031012	SILLA FIJA (SAE)	1
511010192 0003031013	SILLA FIJA CON CORDERAS EN PLIANA	1
511010192 0003031014	SILLA FIJA CON CORDERAS FORRO EN PLIANA	1
511010192 0003031016	SILLA FIJA CON CORDERAS FORRO EN VINIL	1
511010192 0003031017	SILLA FIJA CON CORDERAS FORRO EN VINIL	1
511010192 0003031019	SILLA FIJA CON CORDERAS FORRO EN VINIL	1
511010192 0003031021	SILLA FIJA CON CORDERAS FORROEN PLIANA	1
511010192 0003031022	SILLA FIJA CON DESCANSABRAZOS	1
511010192 0003031023	SILLA FIJA CON DESCANSABRAZOS VINIL C/AZUL	1
511010192 0003031024	SILLA FIJA CON DESCANSABRAZOS VINIL C/AZUL	1
511010192 0003031025	SILLA FIJA CON DESCANSABRAZOS VINIL C/AZUL	1
511010192 0003031026	SILLA FIJA CON DESCANSABRAZOS VINIL C/AZUL	1
511010192 0003031027	SILLA FIJA CON DESCANSABRAZOS VINIL C/AZUL	1
511010192 0003031028	SILLA FIJA CON DESCANSABRAZOS VINIL C/AZUL	1
511010192 0003031029	SILLA FIJA CON DESCANSABRAZOS VINIL C/AZUL	1
511010192 0003031030	SILLA FIJA CON DESCANSABRAZOS VINIL C/AZUL	1
511010192 0003031031	SILLA FIJA CON DESCANSABRAZOS VINIL C/AZUL	1
511010192 0003031032	SILLA FIJA CON DESCANSABRAZOS VINIL C/AZUL	1
511010192 0003031033	SILLA FIJA CON DESCANSABRAZOS VINIL C/AZUL	1
511010192 0003031034	SILLA FIJA CON DESCANSABRAZOS VINIL C/AZUL	1
511010192 0003031035	SILLA FIJA CON DESCANSABRAZOS VINIL C/AZUL	1
511010192 0003031036	SILLA FIJA CON DESCANSABRAZOS VINIL C/AZUL	1
511010192 0003031037	SILLA FIJA CON DESCANSABRAZOS VINIL C/AZUL	1
511010192 0003031038	SILLA FIJA CON DESCANSABRAZOS VINIL C/AZUL	1
511010192 0003031039	SILLA FIJA CON DESCANSABRAZOS VINIL C/AZUL	1
511010192 0003031040	SILLA FIJA CON DESCANSABRAZOS VINIL C/AZUL	1
511010192 0003031041	SILLA FIJA CON DESCANSABRAZOS VINIL C/AZUL	1
511010192 0003031042	SILLA FIJA CON DESCANSABRAZOS VINIL C/AZUL	1
511010192 0003031043	SILLA FIJA CON DESCANSABRAZOS VINIL C/AZUL	1
511010192 0003031044	SILLA FIJA CON DESCANSABRAZOS VINIL C/AZUL	1
511010192 0003031045	SILLA FIJA CON DESCANSABRAZOS VINIL C/AZUL	1
511010192 0003031046	SILLA FIJA CON DESCANZA BRAZOS EN PLIANA	1
511010192 0003031047	SILLA FIJA CON FORRO EN PLIANA	1
511010192 0003031048	SILLA FIJA CON FORRO EN PLIANA	1
511010192 0003031049	SILLA FIJA CON FORRO EN PLIANA	1
511010192 0003031050	SILLA FIJA CON FORRO EN PLIANA	1
511010192 0003031051	SILLA FIJA CON FORRO EN PLIANA	1
511010192 0003031052	SILLA FIJA CON FORRO EN PLIANA	1
511010192 0003031053	SILLA FIJA CON FORRO EN PLIANA	1
511010192 0003031054	SILLA FIJA CON PLIANA	1
511010192 0003031055	SILLA FIJA CONCODERAS FORRO EN PLIANA COLOR AZUL	1
511010192 0003031056	SILLA FIJA DE MADERA	1

GOBIERNO DEL ESTADO DE AGUASCALIENTES
SECRETARÍA DE FINANZAS
BIENES MUEBLES
AL 31 DE DICIEMBRE DE 2019
(PESOS)

CÓDIGO	DESCRIPCIÓN DEL BIEN MUEBLE	VALOR EN LIBROS
511010192 0003031057	SILLA FIJA DE MADERA	1
511010192 0003031064	SILLA FIJA DE 1 PLAZA VINIL C/MAMEY	1
511010192 0003031065	SILLA FIJA DE 1 PLAZA VINIL C/NEGRO	2
511010192 0003031066	SILLA FIJA DE 1 PLAZA VINIL C/NEGRO	2
511010192 0003031067	SILLA FIJA DE 1 PLAZA VINIL C/NEGRO	2
511010192 0003031068	SILLA FIJA DE 1 PLAZA VINIL C/NEGRO	1
511010192 0003031070	SILLA FIJA DE CONCHA UNIFILA	1
511010192 0003031071	SILLA FIJA DE CONCHA UNIFILA	1
511010192 0003031072	SILLA FIJA DE CONCHA UNIFILA	1
511010192 0003031073	SILLA FIJA DE CONCHA UNIFILA	1
511010192 0003031074	SILLA FIJA DE CONCHA UNIFILA	1
511010192 0003031075	SILLA FIJA DE CONCHA UNIFILA	1
511010192 0003031076	SILLA FIJA DE CONCHA UNIFILA	1
511010192 0003031077	SILLA FIJA DE CONCHA UNIFILA	1
511010192 0003031078	SILLA FIJA DE CONCHA UNIFILA	1
511010192 0003031079	SILLA FIJA DE CONCHA UNIFILA	1
511010192 0003031080	SILLA FIJA DE CONCHA UNIFILA	1
511010192 0003031081	SILLA FIJA DE CONCHA UNIFILA	1
511010192 0003031082	SILLA FIJA DE CONCHA UNIFILA	1
511010192 0003031083	SILLA FIJA DE CONCHA UNIFILA	1
511010192 0003031084	SILLA FIJA DE CONCHA UNIFILA	1
511010192 0003031085	SILLA FIJA DE CONCHA UNIFILA	1
511010192 0003031086	SILLA FIJA DE CONCHA UNIFILA	1
511010192 0003031087	SILLA FIJA DE CONCHA UNIFILA	1
511010192 0003031088	SILLA FIJA DE CONCHA UNIFILA	1
511010192 0003031089	SILLA FIJA DE CONCHA UNIFILA	1
511010192 0003031090	SILLA FIJA DE CONCHA UNIFILA	1
511010192 0003031091	SILLA FIJA DE CONCHA UNIFILA	1
511010192 0003031092	SILLA FIJA DE CONCHA UNIFILA	1
511010192 0003031093	SILLA FIJA DE CONCHA UNIFILA	1
511010192 0003031094	SILLA FIJA DE CONCHA UNIFILA	1
511010192 0003031095	SILLA FIJA DE CONCHA UNIFILA	1
511010192 0003031096	SILLA FIJA DE CONCHA UNIFILA	1
511010192 0003031097	SILLA FIJA DE CONCHA UNIFILA	1
511010192 0003031098	SILLA FIJA DE CONCHA UNIFILA	1
511010192 0003031099	SILLA FIJA DE CONCHA UNIFILA	1
511010192 0003031100	SILLA FIJA DE CONCHA UNIFILA	1
511010192 0003031101	SILLA FIJA DE CONCHA UNIFILA	1
511010192 0003031102	SILLA FIJA DE CONCHA UNIFILA	1
511010192 0003031103	SILLA FIJA DE CONCHA UNIFILA	1
511010192 0003031104	SILLA FIJA DE CONCHA UNIFILA	1
511010192 0003031105	SILLA FIJA DE CONCHA UNIFILA	1
511010192 0003031106	SILLA FIJA DE CONCHA UNIFILA	1

GOBIERNO DEL ESTADO DE AGUASCALIENTES
SECRETARÍA DE FINANZAS
BIENES MUEBLES
AL 31 DE DICIEMBRE DE 2019
(PESOS)

CÓDIGO	DESCRIPCIÓN DEL BIEN MUEBLE	VALOR EN LIBROS
511010192 0003031107	SILLA FIJA DE CONCHA UNIFILA	1
511010192 0003031108	SILLA FIJA DE FIBRA DE VIDRIO	1
511010192 0003031110	SILLA FIJA DE FIBRA DE VIDRIO C/NARANJA	1
511010192 0003031114	SILLA FIJA DE HULE	1
511010192 0003031116	SILLA FIJA DE HULE	1
511010192 0003031117	SILLA FIJA DE HULE APILABLE	1
511010192 0003031118	SILLA FIJA DE MADERA	1
511010192 0003031120	SILLA FIJA DE MADERA	1
511010192 0003031122	SILLA FIJA DE MADERA	1
511010192 0003031123	SILLA FIJA DE MADERA	1
511010192 0003031124	SILLA FIJA DE MADERA	1
511010192 0003031126	SILLA FIJA DE MADERA	1
511010192 0003031127	SILLA FIJA DE MADERA	1
511010192 0003031128	SILLA FIJA DE MADERA	1
511010192 0003031129	SILLA FIJA DE MADERA	1
511010192 0003031130	SILLA FIJA DE MADERA	1
511010192 0003031131	SILLA FIJA DE MADERA	1
511010192 0003031133	SILLA FIJA DE MADERA	1
511010192 0003031134	SILLA FIJA DE MADERA	1
511010192 0003031135	SILLA FIJA DE MADERA	1
511010192 0003031136	SILLA FIJA DE MADERA	1
511010192 0003031137	SILLA FIJA DE MADERA	1
511010192 0003031138	SILLA FIJA DE MADERA	1
511010192 0003031139	SILLA FIJA DE MADERA	1
511010192 0003031140	SILLA FIJA DE MADERA	1
511010192 0003031141	SILLA FIJA DE MADERA	1
511010192 0003031142	SILLA FIJA DE MADERA	1
511010192 0003031143	SILLA FIJA DE MADERA	1
511010192 0003031144	SILLA FIJA DE MADERA	1
511010192 0003031145	SILLA FIJA DE MADERA	1
511010192 0003031146	SILLA FIJA DE MADERA	1
511010192 0003031149	SILLA FIJA DE MADERA	1
511010192 0003031150	SILLA FIJA DE MADERA	1
511010192 0003031151	SILLA FIJA DE MADERA	1
511010192 0003031152	SILLA FIJA DE MADERA	1
511010192 0003031153	SILLA FIJA DE MADERA	1
511010192 0003031154	SILLA FIJA DE MADERA	1
511010192 0003031156	SILLA FIJA DE MADERA	1
511010192 0003031157	SILLA FIJA DE MADERA	1
511010192 0003031159	SILLA FIJA DE MADERA	1
511010192 0003031160	SILLA FIJA DE MADERA	1
511010192 0003031161	SILLA FIJA DE MADERA	1
511010192 0003031162	SILLA FIJA DE MADERA	1

GOBIERNO DEL ESTADO DE AGUASCALIENTES
SECRETARÍA DE FINANZAS
BIENES MUEBLES
AL 31 DE DICIEMBRE DE 2019
(PESOS)

CÓDIGO	DESCRIPCIÓN DEL BIEN MUEBLE	VALOR EN LIBROS
511010192 0003031163	SILLA FIJA DE MADERA	1
511010192 0003031165	SILLA FIJA DE MADERA	1
511010192 0003031166	SILLA FIJA DE MADERA	1
511010192 0003031167	SILLA FIJA DE MADERA	1
511010192 0003031168	SILLA FIJA DE MADERA	1
511010192 0003031169	SILLA FIJA DE MADERA	1
511010192 0003031170	SILLA FIJA DE MADERA	1
511010192 0003031172	SILLA FIJA DE MADERA	1
511010192 0003031173	SILLA FIJA DE MADERA	1
511010192 0003031174	SILLA FIJA DE MADERA	1
511010192 0003031175	SILLA FIJA DE MADERA	1
511010192 0003031176	SILLA FIJA DE MADERA	1
511010192 0003031177	SILLA FIJA DE MADERA	1
511010192 0003031178	SILLA FIJA DE MADERA	1
511010192 0003031179	SILLA FIJA DE MADERA	1
511010192 0003031180	SILLA FIJA DE MADERA	1
511010192 0003031182	SILLA FIJA DE MADERA	1
511010192 0003031183	SILLA FIJA DE MADERA	1
511010192 0003031184	SILLA FIJA DE MADERA	1
511010192 0003031185	SILLA FIJA DE MADERA	1
511010192 0003031186	SILLA FIJA DE MADERA	1
511010192 0003031187	SILLA FIJA DE MADERA	1
511010192 0003031188	SILLA FIJA DE MADERA	1
511010192 0003031189	SILLA FIJA DE MADERA	1
511010192 0003031190	SILLA FIJA DE MADERA	1
511010192 0003031191	SILLA FIJA DE MADERA	1
511010192 0003031192	SILLA FIJA DE MADERA	1
511010192 0003031193	SILLA FIJA DE MADERA	1
511010192 0003031194	SILLA FIJA DE MADERA FORRO EN PIEL	1
511010192 0003031195	SILLA FIJA DE MADERA FORRO EN PIEL	1
511010192 0003031196	SILLA FIJA DE MADERA C/CODERAS EN PIEL	1
511010192 0003031197	SILLA FIJA DE MADERA C/CODERAS EN PLIANA	1
511010192 0003031198	SILLA FIJA DE MADERA C/CODERAS EN PLIANA	1
511010192 0003031199	SILLA FIJA DE MADERA C/CODERAS EN PLIANA	1
511010192 0003031200	SILLA FIJA DE MADERA C/CODERAS EN PLIANA	1
511010192 0003031201	SILLA FIJA DE MADERA C/CODERAS EN PLIANA	1
511010192 0003031202	SILLA FIJA DE MADERA C/CODERAS EN PLIANA	1
511010192 0003031203	SILLA FIJA DE MADERA C/CODERAS EN PLIANA	1
511010192 0003031204	SILLA FIJA DE MADERA C/CODERAS EN PLIANA	1
511010192 0003031205	SILLA FIJA DE MADERA C/CODERAS FORRO EN VINIL	1
511010192 0003031206	SILLA FIJA DE MADERA C/CODERAS FORRO EN VINIL	1
511010192 0003031207	SILLA FIJA DE MADERA C/CODERAS FORRO EN VINIL	1
511010192 0003031208	SILLA FIJA DE MADERA C/CODERAS FORRO EN VINIL	1

GOBIERNO DEL ESTADO DE AGUASCALIENTES
SECRETARÍA DE FINANZAS
BIENES MUEBLES
AL 31 DE DICIEMBRE DE 2019
(PESOS)

CÓDIGO	DESCRIPCIÓN DEL BIEN MUEBLE	VALOR EN LIBROS
511010192 0003031209	SILLA FIJA DE MADERA C/CODERAS FORRO EN VINIL	1
511010192 0003031210	SILLA FIJA DE MADERA C/FORRO DE PIEL	1
511010192 0003031211	SILLA FIJA DE MADERA C/FORRO DE PIEL	1
511010192 0003031212	SILLA FIJA DE MADERA C/FORRO DE PIEL	1
511010192 0003031213	SILLA FIJA DE MADERA C/FORRO DE PIEL	1
511010192 0003031214	SILLA FIJA DE MADERA C/FORRO DE PIEL	1
511010192 0003031215	SILLA FIJA DE MADERA C/FORRO DE PIEL	1
511010192 0003031216	SILLA FIJA DE MADERA C/FORRO DE PIEL	1
511010192 0003031217	SILLA FIJA DE MADERA C/FORRO DE PIEL	1
511010192 0003031218	SILLA FIJA DE MADERA C/FORRO DE PIEL	1
511010192 0003031219	SILLA FIJA DE MADERA C/FORRO DE PIEL	1
511010192 0003031220	SILLA FIJA DE MADERA C/FORRO DE PIEL	1
511010192 0003031221	SILLA FIJA DE MADERA C/FORRO EN PIEL	1
511010192 0003031222	SILLA FIJA DE MADERA CON ASIENTO EN PLIANA CAFE	1
511010192 0003031223	SILLA FIJA DE MADERA CON ASIENTO EN PLIANA CAFE	1
511010192 0003031224	SILLA FIJA DE MADERA CON ASIENTO EN PLIANA CAFE	1
511010192 0003031225	SILLA FIJA DE MADERA	1
511010192 0003031226	SILLA FIJA DE MADERA	1
511010192 0003031227	SILLA FIJA DE MADERA	1
511010192 0003031228	SILLA FIJA DE MADERA	1
511010192 0003031229	SILLA FIJA DE MADERA	1
511010192 0003031230	SILLA FIJA DE MADERA	1
511010192 0003031231	SILLA FIJA DE MADERA EN FORRO EN PIEL	1
511010192 0003031232	SILLA FIJA DE MADERA EN PIEL	1
511010192 0003031233	SILLA FIJA DE MADERA EN PIEL	1
511010192 0003031234	SILLA FIJA DE MADERA EN PIEL	1
511010192 0003031236	SILLA FIJA DE MADERA EN VINIL	1
511010192 0003031237	SILLA FIJA DE MADERA EN VINIL	1
511010192 0003031238	SILLA FIJA DE MADERA EN VINIL	1
511010192 0003031239	SILLA FIJA DE MADERA FORRO EN PIEL	1
511010192 0003031240	SILLA FIJA DE MADERA FORRO EN PIEL	1
511010192 0003031241	SILLA FIJA DE MADERA FORRO EN PIEL	1
511010192 0003031242	SILLA FIJA CON BRAZOS CAOBA FORRO EN PIEL COLOR NEGRO	1
511010192 0003031243	SILLA FIJA DE MADERA FORRO EN PIEL	1
511010192 0003031244	SILLA FIJA DE MADERA FORRO EN PIEL	1
511010192 0003031245	SILLA FIJA CON BRAZOS CAOBA FORRO EN PIEL COLOR NEGRO	1
511010192 0003031246	SILLA FIJA DE MADERA FORRO EN PIEL	1
511010192 0003031247	SILLA FIJA DE MADERA FORRO EN PIEL	1
511010192 0003031248	SILLA FIJA DE MADERA FORRO EN PIEL COLOR NEGRO	1
511010192 0003031249	SILLA FIJA DE MADERA FORRO EN PIEL NEGRO	1
511010192 0003031250	SILLA FIJA DE MADERA FORRO EN PIEL NEGRO	1
511010192 0003031251	SILLA FIJA DE MADERA FORRO EN PIEL NEGRO	1
511010192 0003031252	SILLA FIJA DE MADERA FORRO EN PLIANA CAFE	1

GOBIERNO DEL ESTADO DE AGUASCALIENTES
SECRETARÍA DE FINANZAS
BIENES MUEBLES
AL 31 DE DICIEMBRE DE 2019
(PESOS)

CÓDIGO	DESCRIPCIÓN DEL BIEN MUEBLE	VALOR EN LIBROS
511010192 0003031253	SILLA FIJA DE MADERA FORRO EN PLIANA CAFE	1
511010192 0003031254	SILLA FIJA DE MADERA FORRO EN VINIL	1
511010192 0003031255	SILLA FIJA DE MADERA FORRO EN VINIL	1
511010192 0003031256	SILLA FIJA DE MADERA FORRO EN VINIL C/AZUL	1
511010192 0003031257	SILLA FIJA DE MADERA FORRO EN VINIL C/AZUL	1
511010192 0003031258	SILLA FIJA DE MADERA FORRO EN VINIL C/AZUL	1
511010192 0003031259	SILLA FIJA DE MADERA FORRO EN VINIL C/AZUL	1
511010192 0003031260	SILLA FIJA DE MADERA FORRO EN VINIL C/AZUL	1
511010192 0003031261	SILLA FIJA DE MADERA FORRO EN VINIL C/AZUL	1
511010192 0003031262	SILLA FIJA DE MADERA FORRO EN VINIL C/AZUL	1
511010192 0003031263	SILLA FIJA DE MADERA FORRO EN VINIL C/AZUL	1
511010192 0003031264	SILLA FIJA DE MADERA FORRO EN VINIL C/AZUL	1
511010192 0003031265	SILLA FIJA DE MADERA FORRO EN VINIL C/AZUL	1
511010192 0003031266	SILLA FIJA DE MADERA FORRO EN VINIL C/AZUL	1
511010192 0003031267	SILLA FIJA DE MADERA FORRO EN VINIL C/AZUL	1
511010192 0003031268	SILLA FIJA DE MADERA FORRO EN VINIL C/AZUL	1
511010192 0003031269	SILLA FIJA DE MADERA FORRO EN VINIL C/AZUL	1
511010192 0003031270	SILLA FIJA DE MADERA FORRO EN VINIL C/AZUL	1
511010192 0003031271	SILLA FIJA DE MADERA FORRO EN VINIL C/AZUL	1
511010192 0003031272	SILLA FIJA DE MADERA FORRO EN VINIL C/AZUL	1
511010192 0003031273	SILLA FIJA DE MADERA FORRO EN VINIL C/AZUL	1
511010192 0003031274	SILLA FIJA DE MADERA PLEGABLE	1
511010192 0003031275	SILLA FIJA DE METAL	1
511010192 0003031276	SILLA FIJA DE METAL	1
511010192 0003031277	SILLA FIJA DE METAL	1
511010192 0003031278	SILLA FIJA DE METAL	1
511010192 0003031279	SILLA FIJA DE METAL	1
511010192 0003031282	SILLA FIJA DE METAL C/VERDE	1
511010192 0003031283	SILLA FIJA DE METAL C/VERDE	1
511010192 0003031284	SILLA FIJA DE METAL C/VERDE	1
511010192 0003031285	SILLA FIJA DE METAL C/VERDE	1
511010192 0003031286	SILLA FIJA DE METAL C/VERDE	1
511010192 0003031287	SILLA FIJA DE METAL C/VERDE	1
511010192 0003031288	SILLA FIJA DE METAL EN PLIANA	1
511010192 0003031289	SILLA FIJA DE METAL FORRO EN PLIANA AZUL	1
511010192 0003031290	SILLA FIJA DE METAL PLIANA C/TINTO	1
511010192 0003031291	SILLA FIJA DE METAL VINIL C/NEGRO	1
511010192 0003031292	SILLA FIJA DE PLASTICO	1
511010192 0003031297	SILLA FIJA DE PLASTICO	1
511010192 0003031298	SILLA FIJA DE PLASTICO	1
511010192 0003031299	SILLA FIJA DE PLASTICO C/ALMENDRA	1
511010192 0003031300	SILLA FIJA DE PLASTICO C/ALMENDRA	1
511010192 0003031301	SILLA FIJA DE PLASTICO C/ALMENDRA	1

GOBIERNO DEL ESTADO DE AGUASCALIENTES
SECRETARÍA DE FINANZAS
BIENES MUEBLES
AL 31 DE DICIEMBRE DE 2019
(PESOS)

CÓDIGO	DESCRIPCIÓN DEL BIEN MUEBLE	VALOR EN LIBROS
511010192 0003031302	SILLA FIJA DE PLASTICO C/ALMENDRA	1
511010192 0003031303	SILLA FIJA DE PLASTICO C/ALMENDRA	1
511010192 0003031304	SILLA FIJA DE PLASTICO C/ALMENDRA	1
511010192 0003031305	SILLA FIJA DE PLASTICO C/ALMENDRA	1
511010192 0003031306	SILLA FIJA DE PLASTICO C/ALMENDRA	1
511010192 0003031307	SILLA FIJA DE PLASTICO C/NARANJA	1
511010192 0003031308	SILLA FIJA DE PLASTICO C/NARANJA	1
511010192 0003031309	SILLA FIJA DE PLASTICO C/NARANJA	1
511010192 0003031310	SILLA FIJA DE PLASTICO C/NARANJA	1
511010192 0003031311	SILLA FIJA DE PLASTICO C/NARANJA	1
511010192 0003031312	SILLA FIJA DE PLASTICO C/NARANJA	1
511010192 0003031313	SILLA FIJA DE PLASTICO C/NARANJA	1
511010192 0003031314	SILLA FIJA DE PLASTICO C/NARANJA	1
511010192 0003031315	SILLA FIJA DE PLASTICO C/NARANJA	1
511010192 0003031316	SILLA FIJA DE PLASTICO C/NARANJA	1
511010192 0003031317	SILLA FIJA DE PLASTICO COLOR BLANCO	1
511010192 0003031318	SILLA FIJA DE PLIANA	1
511010192 0003031319	SILLA FIJA DE PLIANA	1
511010192 0003031320	SILLA FIJA DE PLIANA	1
511010192 0003031321	SILLA FIJA DE PLIANA	1
511010192 0003031322	SILLA FIJA DE PLIANA COLOR VERDE CON CODERAS	1
511010192 0003031324	SILLA FIJA DE TUBULAR	1
511010192 0003031325	SILLA FIJA DE TUBULAR	1
511010192 0003031326	SILLA FIJA DE TUBULAR	1
511010192 0003031327	SILLA FIJA DE VISITA CON CODERASENTUBULARY FORRO EN TELA COLOR NEGRO	1
511010192 0003031328	SILLA FIJA DE VISITA CON CODERASENTUBULARY FORRO EN TELA COLOR NEGRO	1
511010192 0003031329	SILLA FIJA DE VISITA CON CODERASENTUBULARY FORRO EN TELA COLOR NEGRO	1
511010192 0003031330	SILLA FIJA DE VISITA CON CODERASENTUBULARY FORRO EN TELA COLOR NEGRO	1
511010192 0003031331	SILLA FIJA DE VISITA CON CODERASENTUBULARY FORRO EN TELA COLOR NEGRO	1
511010192 0003031332	SILLA FIJA DE VISITA CON CODERASENTUBULARY FORRO EN TELA COLOR NEGRO	1
511010192 0003031333	SILLA FIJA DE VISITA CON CODERASENTUBULARY FORRO EN TELA COLOR NEGRO	1
511010192 0003031334	SILLA FIJA DE VISITA CON CODERASENTUBULARY FORRO EN TELA COLOR NEGRO	1
511010192 0003031335	SILLA FIJA DE VISITA CON CODERASENTUBULARY FORRO EN TELA COLOR NEGRO	1
511010192 0003031336	SILLA FIJA DE VISITA CON CODERASENTUBULARY FORRO EN TELA COLOR NEGRO	1
511010192 0003031337	SILLA FIJA DE VISITA CON CODERASENTUBULARY FORRO EN TELA COLOR NEGRO	1
511010192 0003031338	SILLA FIJA DE VISITA CON CODERASENTUBULARY FORRO EN TELA COLOR NEGRO	1
511010192 0003031339	SILLA FIJA DE VISITA CON CODERASENTUBULARY FORRO EN TELA COLOR NEGRO	1
511010192 0003031340	SILLA FIJA DE VISITA CON CODERASENTUBULARY FORRO EN TELA COLOR NEGRO	1
511010192 0003031341	SILLA FIJA DE VISITA CON CODERASENTUBULARY FORRO EN TELA COLOR NEGRO	1
511010192 0003031342	SILLA FIJA DE VISITA CON CODERASENTUBULARY FORRO EN TELA COLOR NEGRO	1
511010192 0003031343	SILLA FIJA DE VISITA CON CODERASENTUBULARY FORRO EN TELA COLOR NEGRO	1
511010192 0003031344	SILLA FIJA DE VISITA CON CODERASENTUBULARY FORRO EN TELA COLOR NEGRO	1
511010192 0003031345	SILLA FIJA DE VISITA CON CODERASENTUBULARY FORRO EN TELA COLOR NEGRO	1

GOBIERNO DEL ESTADO DE AGUASCALIENTES
SECRETARÍA DE FINANZAS
BIENES MUEBLES
AL 31 DE DICIEMBRE DE 2019
(PESOS)

CÓDIGO	DESCRIPCIÓN DEL BIEN MUEBLE	VALOR EN LIBROS
511010192 0003031346	SILLA FIJA DE VISITA CON CODERASENTUBULARY FORRO EN TELA COLOR NEGRO	1
511010192 0003031347	SILLA FIJA DE VISITA CON CODERASENTUBULARY FORRO EN TELA COLOR NEGRO	1
511010192 0003031348	SILLA FIJA DE VISITA CON CODERASENTUBULARY FORRO EN TELA COLOR NEGRO	1
511010192 0003031349	SILLA FIJA DE VISITA CON CODERASENTUBULARY FORRO EN TELA COLOR NEGRO	1
511010192 0003031350	SILLA FIJA DE VISITA CON CODERASENTUBULARY FORRO EN TELA COLOR NEGRO	1
511010192 0003031351	SILLA FIJA DE VISITA CON CODERASENTUBULARY FORRO EN TELA COLOR NEGRO	1
511010192 0003031352	SILLA FIJA DE VISITA CON CODERASENTUBULARY FORRO EN TELA COLOR NEGRO	1
511010192 0003031353	SILLA FIJA DE VISITA CON CODERASENTUBULARY FORRO EN TELA COLOR NEGRO	1
511010192 0003031354	SILLA FIJA DE VISITA CON CODERASENTUBULARY FORRO EN TELA COLOR NEGRO	1
511010192 0003031355	SILLA FIJA DE VISITA CON CODERASENTUBULARY FORRO EN TELA COLOR NEGRO	1
511010192 0003031356	SILLA FIJA DE VISITA ESTRUCTURA EN TUBULAR FORRO EN TELA COLOR NEGRO	1
511010192 0003031357	SILLA FIJA DE VISITA ESTRUCTURA EN TUBULAR FORRO EN TELA COLOR NEGRO	1
511010192 0003031358	SILLA FIJA DE VISITA ESTRUCTURA EN TUBULAR FORRO EN TELA COLOR NEGRO	1
511010192 0003031359	SILLA FIJA DE VISITA ESTRUCTURA EN TUBULAR FORRO EN TELA COLOR NEGRO	1
511010192 0003031360	SILLA FIJA DE VISITA ESTRUCTURA EN TUBULAR FORRO EN TELA COLOR NEGRO	1
511010192 0003031361	SILLA FIJA DE VISITA ESTRUCTURA EN TUBULAR FORRO EN TELA COLOR NEGRO	1
511010192 0003031362	SILLA FIJA DE VISITA ESTRUCTURA EN TUBULAR FORRO EN TELA COLOR NEGRO	1
511010192 0003031363	SILLA FIJA DE VISITA ESTRUCTURA EN TUBULAR FORRO EN TELA COLOR NEGRO	1
511010192 0003031365	SILLA FIJA DE VISITA ESTRUCTURA EN TUBULAR FORRO EN TELA COLOR NEGRO	1
511010192 0003031366	SILLA FIJA DE VISITA ESTRUCTURA EN TUBULAR FORRO EN TELA COLOR NEGRO	1
511010192 0003031368	SILLA FIJA DE VISITA ESTRUCTURA EN TUBULAR FORRO EN TELA COLOR NEGRO	1
511010192 0003031369	SILLA FIJA DE VISITA ESTRUCTURA EN TUBULAR FORRO EN TELA COLOR NEGRO	1
511010192 0003031370	SILLA FIJA DE VISITA ESTRUCTURA EN TUBULAR FORRO EN TELA COLOR NEGRO	1
511010192 0003031371	SILLA FIJA DE VISITA ESTRUCTURA EN TUBULAR FORRO EN TELA COLOR NEGRO	1
511010192 0003031372	SILLA FIJA DE VISITA ESTRUCTURA EN TUBULAR FORRO EN TELA COLOR NEGRO	1
511010192 0003031373	SILLA FIJA DE VISITA ESTRUCTURA EN TUBULAR FORRO EN TELA COLOR NEGRO	1
511010192 0003031374	SILLA FIJA DE VISITA ESTRUCTURA EN TUBULAR FORRO EN TELA COLOR NEGRO	1
511010192 0003031375	SILLA FIJA DE VISITA ESTRUCTURA EN TUBULAR FORRO EN TELA COLOR NEGRO	1
511010192 0003031376	SILLA FIJA DE VISITA ESTRUCTURA EN TUBULAR FORRO EN TELA COLOR NEGRO	1
511010192 0003031377	SILLA FIJA DE VISITA ESTRUCTURA EN TUBULAR FORRO EN TELA COLOR NEGRO	1
511010192 0003031378	SILLA FIJA DE VISITA ESTRUCTURA EN TUBULAR FORRO EN TELA COLOR NEGRO	1
511010192 0003031379	SILLA FIJA DE VISITA ESTRUCTURA EN TUBULAR FORRO EN TELA COLOR NEGRO	1
511010192 0003031380	SILLA FIJA DE VISITA SIN DESCANSABRAZOS EN POLIPROPILENO	1
511010192 0003031381	SILLA FIJA DE VISITA SIN DESCANSABRAZOS EN POLIPROPILENO	1
511010192 0003031382	SILLA FIJA DE VISITAS EN TUBO ELIPTICO Y FORRO EN TELA COLOR NEGRO	1
511010192 0003031383	SILLA FIJA DE VISITAS EN TUBO ELIPTICO Y FORRO EN TELA COLOR NEGRO	1
511010192 0003031384	SILLA FIJA DE VISITAS EN TUBO ELIPTICO Y FORRO EN TELA COLOR NEGRO	5
511010192 0003031386	SILLA FIJA DE VISITAS EN TUBO ELIPTICO Y FORRO EN TELA COLOR NEGRO	1
511010192 0003031387	SILLA FIJA DE VISITAS EN TUBO ELIPTICO Y FORRO EN TELA COLOR NEGRO	1
511010192 0003031389	SILLA FIJA DE VISITAS EN TUBO ELIPTICO Y FORRO EN TELA COLOR NEGRO	1
511010192 0003031390	SILLA FIJA DE VISITAS EN TUBO ELIPTICO Y FORRO EN TELA COLOR NEGRO	1
511010192 0003031391	SILLA FIJA DE VISITAS EN TUBO ELIPTICO Y FORRO EN TELA COLOR NEGRO	1
511010192 0003031392	SILLA FIJA EJECUTIVA PLIANA Y VINIL	1

GOBIERNO DEL ESTADO DE AGUASCALIENTES
SECRETARÍA DE FINANZAS
BIENES MUEBLES
AL 31 DE DICIEMBRE DE 2019
(PESOS)

CÓDIGO	DESCRIPCIÓN DEL BIEN MUEBLE	VALOR EN LIBROS
511010192 0003031393	SILLA FIJA EN FIBRA DE VIDRIO COLOR BLANCO	1
511010192 0003031395	SILLA FIJA EN PLIANA	1
511010192 0003031396	SILLA FIJA EN PLIANA	1
511010192 0003031397	SILLA FIJA EN PLIANA	1
511010192 0003031398	SILLA FIJA EN PLIANA	1
511010192 0003031399	SILLA FIJA EN PLIANA	1
511010192 0003031400	SILLA FIJA EN PLIANA	1
511010192 0003031402	SILLA FIJA EN PLIANA	1
511010192 0003031403	SILLA FIJA EN PLIANA	1
511010192 0003031404	SILLA FIJA EN PLIANA	1
511010192 0003031405	SILLA FIJA EN PLIANA	1
511010192 0003031406	SILLA FIJA EN PLIANA	1
511010192 0003031407	SILLA FIJA EN PLIANA	1
511010192 0003031409	SILLA FIJA EN PLIANA	1
511010192 0003031410	SILLA FIJA EN PLIANA	1
511010192 0003031411	SILLA FIJA EN PLIANA	1
511010192 0003031412	SILLA FIJA EN PLIANA	1
511010192 0003031413	SILLA FIJA EN PLIANA	1
511010192 0003031414	SILLA FIJA EN PLIANA	1
511010192 0003031415	SILLA FIJA EN PLIANA	1
511010192 0003031416	SILLA FIJA EN PLIANA	1
511010192 0003031417	SILLA FIJA EN PLIANA	1
511010192 0003031418	SILLA FIJA EN PLIANA	1
511010192 0003031419	SILLA FIJA EN PLIANA	1
511010192 0003031420	SILLA FIJA EN PLIANA	1
511010192 0003031421	SILLA FIJA EN PLIANA	1
511010192 0003031422	SILLA FIJA EN PLIANA	1
511010192 0003031423	SILLA FIJA EN PLIANA	1
511010192 0003031424	SILLA FIJA EN PLIANA	1
511010192 0003031425	SILLA FIJA EN PLIANA	1
511010192 0003031426	SILLA FIJA EN PLIANA	1
511010192 0003031427	SILLA FIJA EN PLIANA	1
511010192 0003031428	SILLA FIJA EN PLIANA	1
511010192 0003031429	SILLA FIJA EN PLIANA	1
511010192 0003031430	SILLA FIJA EN PLIANA	1
511010192 0003031431	SILLA FIJA EN PLIANA	1
511010192 0003031432	SILLA FIJA EN PLIANA	1
511010192 0003031433	SILLA FIJA EN PLIANA	1
511010192 0003031434	SILLA FIJA EN PLIANA	1
511010192 0003031435	SILLA FIJA EN PLIANA	1
511010192 0003031436	SILLA FIJA EN PLIANA	1
511010192 0003031440	SILLA FIJA EN PLIANA	1
511010192 0003031441	SILLA FIJA EN PLIANA	1

GOBIERNO DEL ESTADO DE AGUASCALIENTES
SECRETARÍA DE FINANZAS
BIENES MUEBLES
AL 31 DE DICIEMBRE DE 2019
(PESOS)

CÓDIGO	DESCRIPCIÓN DEL BIEN MUEBLE	VALOR EN LIBROS
511010192 0003031442	SILLA FIJA EN PLIANA	1
511010192 0003031443	SILLA FIJA EN PLIANA	1
511010192 0003031444	SILLA FIJA EN PLIANA	1
511010192 0003031445	SILLA FIJA EN PLIANA	1
511010192 0003031446	SILLA FIJA EN PLIANA	1
511010192 0003031447	SILLA FIJA EN PLIANA	1
511010192 0003031448	SILLA FIJA EN PLIANA	1
511010192 0003031449	SILLA FIJA EN PLIANA	1
511010192 0003031450	SILLA FIJA EN PLIANA	1
511010192 0003031451	SILLA FIJA EN PLIANA	1
511010192 0003031452	SILLA FIJA EN PLIANA	1
511010192 0003031453	SILLA FIJA	1
511010192 0003031454	SILLA FIJA EN PLIANA	1
511010192 0003031455	SILLA FIJA EN PLIANA	1
511010192 0003031457	SILLA FIJA EN PLIANA	1
511010192 0003031458	SILLA FIJA EN PLIANA	1
511010192 0003031459	SILLA FIJA EN PLIANA	1
511010192 0003031461	SILLA FIJA EN PLIANA	1
511010192 0003031462	SILLA FIJA EN PLIANA	1
511010192 0003031463	SILLA FIJA EN PLIANA	1
511010192 0003031464	SILLA FIJA EN PLIANA	1
511010192 0003031465	SILLA FIJA EN PLIANA	1
511010192 0003031466	SILLA FIJA EN PLIANA	1
511010192 0003031467	SILLA FIJA EN PLIANA	1
511010192 0003031468	SILLA FIJA EN PLIANA	1
511010192 0003031469	SILLA FIJA EN PLIANA	1
511010192 0003031470	SILLA FIJA EN PLIANA	1
511010192 0003031471	SILLA FIJA EN PLIANA	1
511010192 0003031472	SILLA FIJA EN PLIANA	1
511010192 0003031473	SILLA FIJA EN PLIANA	1
511010192 0003031474	SILLA FIJA EN PLIANA	1
511010192 0003031475	SILLA FIJA EN PLIANA	1
511010192 0003031476	SILLA FIJA EN PLIANA	1
511010192 0003031477	SILLA FIJA EN PLIANA	1
511010192 0003031478	SILLA FIJA EN PLIANA	1
511010192 0003031480	SILLA FIJA EN PLIANA	1
511010192 0003031481	SILLA FIJA EN PLIANA	1
511010192 0003031482	SILLA FIJA EN PLIANA	1
511010192 0003031483	SILLA FIJA EN PLIANA	1
511010192 0003031484	SILLA FIJA EN PLIANA	1
511010192 0003031485	SILLA FIJA EN PLIANA	1
511010192 0003031487	SILLA FIJA EN PLIANA	1
511010192 0003031488	SILLA FIJA EN PLIANA	1

GOBIERNO DEL ESTADO DE AGUASCALIENTES
SECRETARÍA DE FINANZAS
BIENES MUEBLES
AL 31 DE DICIEMBRE DE 2019
(PESOS)

CÓDIGO	DESCRIPCIÓN DEL BIEN MUEBLE	VALOR EN LIBROS
511010192 0003031489	SILLA FIJA EN PLIANA	1
511010192 0003031490	SILLA FIJA EN PLIANA	1
511010192 0003031491	SILLA FIJA EN PLIANA	1
511010192 0003031492	SILLA FIJA EN PLIANA	1
511010192 0003031493	SILLA FIJA EN PLIANA	1
511010192 0003031494	SILLA FIJA EN PLIANA	1
511010192 0003031495	SILLA FIJA EN PLIANA	1
511010192 0003031496	SILLA	1
511010192 0003031497	SILLA FIJA EN PLIANA	1
511010192 0003031498	SILLA	1
511010192 0003031499	SILLA FIJA EN PLIANA	1
511010192 0003031500	SILLA FIJA EN PLIANA	1
511010192 0003031501	SILLA FIJA EN PLIANA	1
511010192 0003031502	SILLA	1
511010192 0003031503	SILLA FIJA EN PLIANA	1
511010192 0003031504	SILLA FIJA EN PLIANA (SAE)	1
511010192 0003031505	SILLA FIJA EN PLIANA	1
511010192 0003031506	SILLA FIJA EN PLIANA	1
511010192 0003031507	SILLA FIJA EN PLIANA	1
511010192 0003031508	SILLA FIJA EN PLIANA	1
511010192 0003031509	SILLA FIJA EN PLIANA	1
511010192 0003031510	SILLA FIJA EN PLIANA	1
511010192 0003031511	SILLA FIJA EN PLIANA	1
511010192 0003031512	SILLA FIJA EN PLIANA	1
511010192 0003031513	SILLA FIJA EN PLIANA	1
511010192 0003031514	SILLA FIJA EN PLIANA	1
511010192 0003031515	SILLA FIJA EN PLIANA	1
511010192 0003031516	SILLA FIJA EN PLIANA	1
511010192 0003031517	SILLA FIJA EN PLIANA	1
511010192 0003031518	SILLA FIJA EN PLIANA	1
511010192 0003031519	SILLA FIJA EN PLIANA	1
511010192 0003031520	SILLA FIJA EN PLIANA	1
511010192 0003031521	SILLA FIJA EN PLIANA	1
511010192 0003031522	SILLA FIJA EN PLIANA	1
511010192 0003031523	SILLA FIJA EN PLIANA	1
511010192 0003031524	SILLA FIJA EN PLIANA	1
511010192 0003031525	SILLA FIJA EN PLIANA	1
511010192 0003031526	SILLA FIJA EN PLIANA	1
511010192 0003031527	SILLA FIJA EN PLIANA	1
511010192 0003031528	SILLA FIJA EN PLIANA	1
511010192 0003031529	SILLA FIJA EN PLIANA	1
511010192 0003031530	SILLA FIJA EN PLIANA	1
511010192 0003031531	SILLA FIJA EN PLIANA	1

GOBIERNO DEL ESTADO DE AGUASCALIENTES
SECRETARÍA DE FINANZAS
BIENES MUEBLES
AL 31 DE DICIEMBRE DE 2019
(PESOS)

CÓDIGO	DESCRIPCIÓN DEL BIEN MUEBLE	VALOR EN LIBROS
511010192 0003031532	SILLA FIJA EN PLIANA	1
511010192 0003031533	SILLA FIJA EN PLIANA	1
511010192 0003031534	SILLA FIJA EN PLIANA	1
511010192 0003031535	SILLA FIJA EN PLIANA	1
511010192 0003031536	SILLA FIJA EN PLIANA	1
511010192 0003031537	SILLA FIJA EN PLIANA	1
511010192 0003031538	SILLA FIJA EN PLIANA	1
511010192 0003031539	SILLA FIJA EN PLIANA	1
511010192 0003031540	SILLA FIJA EN PLIANA	1
511010192 0003031541	SILLA FIJA EN PLIANA	1
511010192 0003031542	SILLA FIJA EN PLIANA	1
511010192 0003031543	SILLA FIJA EN PLIANA	1
511010192 0003031544	SILLA FIJA EN PLIANA	1
511010192 0003031545	SILLA FIJA EN PLIANA	1
511010192 0003031546	SILLA FIJA EN PLIANA	1
511010192 0003031547	SILLA FIJA EN PLIANA	1
511010192 0003031548	SILLA FIJA EN PLIANA	1
511010192 0003031549	SILLA FIJA EN PLIANA	1
511010192 0003031550	SILLA FIJA EN PLIANA	1
511010192 0003031551	SILLA FIJA EN PLIANA	1
511010192 0003031552	SILLA FIJA EN PLIANA	1
511010192 0003031553	SILLA FIJA EN PLIANA	1
511010192 0003031554	SILLA FIJA EN PLIANA	1
511010192 0003031555	SILLA FIJA EN PLIANA	1
511010192 0003031556	SILLA FIJA EN PLIANA	1
511010192 0003031557	SILLA FIJA EN PLIANA	1
511010192 0003031558	SILLA FIJA EN PLIANA	1
511010192 0003031559	SILLA FIJA EN PLIANA	1
511010192 0003031560	SILLA FIJA EN PLIANA	1
511010192 0003031561	SILLA FIJA EN PLIANA	1
511010192 0003031562	SILLA FIJA EN PLIANA	1
511010192 0003031563	SILLA FIJA EN PLIANA	1
511010192 0003031564	SILLA FIJA EN PLIANA	1
511010192 0003031565	SILLA FIJA EN PLIANA	1
511010192 0003031566	SILLA FIJA EN PLIANA	1
511010192 0003031567	SILLA FIJA EN PLIANA	1
511010192 0003031568	SILLA FIJA EN PLIANA	1
511010192 0003031569	SILLA FIJA EN PLIANA	1
511010192 0003031570	SILLA FIJA EN PLIANA	1
511010192 0003031571	SILLA FIJA EN PLIANA	1
511010192 0003031572	SILLA FIJA EN PLIANA	1
511010192 0003031573	SILLA FIJA EN PLIANA	1
511010192 0003031574	SILLA FIJA EN PLIANA	1

GOBIERNO DEL ESTADO DE AGUASCALIENTES
SECRETARÍA DE FINANZAS
BIENES MUEBLES
AL 31 DE DICIEMBRE DE 2019
(PESOS)

CÓDIGO	DESCRIPCIÓN DEL BIEN MUEBLE	VALOR EN LIBROS
511010192 0003031575	SILLA FIJA EN PLIANA (SAE)	1
511010192 0003031576	SILLA FIJA EN PLIANA	1
511010192 0003031577	SILLA FIJA EN PLIANA	1
511010192 0003031578	SILLA FIJA EN PLIANA CAFE	1
511010192 0003031579	SILLA FIJA EN PLIANA	1
511010192 0003031580	SILLA FIJA EN PLIANA	1
511010192 0003031581	SILLA FIJA EN PLIANA	1
511010192 0003031582	SILLA FIJA EN PLIANA	1
511010192 0003031583	SILLA FIJA EN PLIANA	1
511010192 0003031585	SILLA FIJA EN PLIANA	1
511010192 0003031586	SILLA FIJA EN PLIANA	1
511010192 0003031587	SILLA FIJA EN PLIANA	1
511010192 0003031588	SILLA FIJA EN PLIANA	1
511010192 0003031589	SILLA FIJA EN PLIANA	1
511010192 0003031590	SILLA FIJA EN PLIANA	1
511010192 0003031591	SILLA FIJA EN PLIANA	1
511010192 0003031592	SILLA FIJA EN PLIANA	1
511010192 0003031593	SILLA FIJA EN PLIANA	1
511010192 0003031594	SILLA FIJA EN PLIANA	1
511010192 0003031595	SILLA FIJA EN PLIANA	1
511010192 0003031596	SILLA FIJA EN PLIANA	1
511010192 0003031597	SILLA FIJA EN PLIANA	1
511010192 0003031598	SILLA FIJA EN PLIANA	1
511010192 0003031600	SILLA FIJA EN PLIANA	1
511010192 0003031601	SILLA FIJA EN PLIANA	1
511010192 0003031602	SILLA FIJA EN PLIANA	1
511010192 0003031604	SILLA FIJA EN PLIANA	1
511010192 0003031605	SILLA FIJA EN PLIANA	1
511010192 0003031606	SILLA FIJA EN PLIANA	1
511010192 0003031607	SILLA FIJA EN PLIANA C/CAFE	1
511010192 0003031608	SILLA FIJA EN PLIANA C/CAFE	1
511010192 0003031609	SILLA FIJA EN PLIANA C/CAFE	1
511010192 0003031610	SILLA FIJA EN PLIANA C/CAFE	1
511010192 0003031611	SILLA FIJA EN PLIANA C/CAFE	1
511010192 0003031612	SILLA FIJA EN PLIANA C/CAFE	1
511010192 0003031613	SILLA FIJA EN PLIANA C/CAFE	1
511010192 0003031614	SILLA FIJA EN PLIANA C/CAFE	1
511010192 0003031615	SILLA FIJA EN PLIANA C/CAFE	1
511010192 0003031616	SILLA FIJA EN PLIANA C/CAFE	1
511010192 0003031617	SILLA FIJA EN PLIANA C/CAFE	1
511010192 0003031618	SILLA FIJA EN PLIANA C/CAFE	1
511010192 0003031619	SILLA FIJA EN PLIANA C/CAFE	1
511010192 0003031620	SILLA FIJA EN PLIANA C/CAFE	1

GOBIERNO DEL ESTADO DE AGUASCALIENTES
SECRETARÍA DE FINANZAS
BIENES MUEBLES
AL 31 DE DICIEMBRE DE 2019
(PESOS)

CÓDIGO	DESCRIPCIÓN DEL BIEN MUEBLE	VALOR EN LIBROS
511010192 0003031621	SILLA FIJA EN PLIANA C/CAFE	1
511010192 0003031622	SILLA FIJA EN PLIANA C/CAFE	1
511010192 0003031623	SILLA FIJA EN PLIANA C/CAFE	1
511010192 0003031624	SILLA FIJA EN PLIANA C/CAFE	1
511010192 0003031625	SILLA FIJA EN PLIANA C/CAFE	1
511010192 0003031626	SILLA FIJA EN PLIANA C/CAFE	1
511010192 0003031627	SILLA FIJA EN PLIANA C/CAFE	1
511010192 0003031628	SILLA FIJA EN PLIANA C/CAFE	1
511010192 0003031629	SILLA FIJA EN PLIANA C/CAFE	1
511010192 0003031631	SILLA FIJA EN PLIANA C/CAFE	1
511010192 0003031632	SILLA FIJA EN PLIANA C/CAFE	1
511010192 0003031633	SILLA FIJA EN PLIANA C/CAFE	1
511010192 0003031634	SILLA FIJA EN PLIANA C/CAFE	1
511010192 0003031635	SILLA FIJA EN PLIANA C/CAFE	1
511010192 0003031636	SILLA FIJA EN PLIANA C/CAFE	1
511010192 0003031637	SILLA FIJA EN PLIANA C/CAFE	1
511010192 0003031638	SILLA FIJA EN PLIANA C/CAFE	1
511010192 0003031639	SILLA FIJA EN PLIANA C/CAFE	1
511010192 0003031640	SILLA FIJA EN PLIANA C/CAFE	1
511010192 0003031641	SILLA FIJA EN PLIANA C/CAFE	1
511010192 0003031642	SILLA FIJA EN PLIANA C/CAFE	1
511010192 0003031643	SILLA FIJA EN PLIANA C/GRIS	1
511010192 0003031644	SILLA FIJA EN PLIANA C/NEGRO	1
511010192 0003031645	SILLA FIJA EN PLIANA C/NEGRO	1
511010192 0003031646	SILLA FIJA EN PLIANA C/NEGRO	1
511010192 0003031647	SILLA FIJA EN PLIANA C/NEGRO	1
511010192 0003031648	SILLA FIJA EN PLIANA C/NEGRO	1
511010192 0003031649	SILLA FIJA EN PLIANA C/NEGRO	1
511010192 0003031650	SILLA FIJA EN PLIANA C/ROJO	1
511010192 0003031651	SILLA FIJA EN PLIANA C/ROJO	1
511010192 0003031652	SILLA FIJA EN PLIANA C/ROJO	1
511010192 0003031653	SILLA FIJA EN PLIANA C/TINTO	1
511010192 0003031654	SILLA FIJA EN PLIANA C/TINTO	1
511010192 0003031655	SILLA FIJA EN PLIANA C/TINTO	1
511010192 0003031656	SILLA FIJA EN PLIANA C/TINTO	1
511010192 0003031657	SILLA FIJA EN PLIANA C/TINTO	1
511010192 0003031658	SILLA FIJA EN PLIANA C/TINTO	1
511010192 0003031659	SILLA FIJA EN PLIANA C/TINTO	1
511010192 0003031661	SILLA FIJA EN PLIANA C/TINTO	1
511010192 0003031663	SILLA FIJA EN PLIANA C/TINTO	1
511010192 0003031664	SILLA FIJA EN PLIANA C/TINTO	1
511010192 0003031665	SILLA FIJA EN PLIANA C/TINTO	1
511010192 0003031666	SILLA FIJA EN PLIANA C/TINTO	1

GOBIERNO DEL ESTADO DE AGUASCALIENTES
SECRETARÍA DE FINANZAS
BIENES MUEBLES
AL 31 DE DICIEMBRE DE 2019
(PESOS)

CÓDIGO	DESCRIPCIÓN DEL BIEN MUEBLE	VALOR EN LIBROS
511010192 0003031667	SILLA FIJA EN PLIANA C/TINTO	1
511010192 0003031668	SILLA FIJA EN PLIANA C/TINTO	1
511010192 0003031669	SILLA FIJA EN PLIANA C/TINTO	1
511010192 0003031670	SILLA FIJA EN PLIANA C/TINTO	1
511010192 0003031671	SILLA FIJA EN PLIANA C/TINTO	1
511010192 0003031672	SILLA FIJA EN PLIANA C/TINTO	1
511010192 0003031673	SILLA FIJA EN PLIANA C/TINTO	1
511010192 0003031674	SILLA FIJA EN PLIANA C/TINTO	1
511010192 0003031675	SILLA FIJA EN PLIANA CAFE	1
511010192 0003031676	SILLA FIJA EN PLIANA COLOR CAFE	1
511010192 0003031677	SILLA FIJA EN PLIANA COLOR GRIS	1
511010192 0003031679	SILLA FIJA EN PLIANA COLOR GRIS	1
511010192 0003031680	SILLA FIJA EN PLIANA COLOR GRIS	1
511010192 0003031681	SILLA FIJA EN PLIANA COLOR NEGRA	1
511010192 0003031684	SILLA FIJA EN PLIANA COLOR NEGRA	1
511010192 0003031685	SILLA FIJA EN PLIANA COLOR NEGRA	1
511010192 0003031686	SILLA FIJA EN PLIANA COLOR NEGRA	1
511010192 0003031687	SILLA FIJA EN PLIANA COLOR NEGRA	1
511010192 0003031688	SILLA FIJA EN PLIANA COLOR NEGRA	1
511010192 0003031689	SILLA FIJA EN PLIANA COLOR NEGRA	1
511010192 0003031690	SILLA FIJA EN PLIANA COLOR NEGRA	1
511010192 0003031691	SILLA FIJA EN PLIANA COLOR NEGRA	1
511010192 0003031692	SILLA FIJA EN PLIANA COLOR NEGRA	1
511010192 0003031693	SILLA FIJA EN PLIANA COLOR NEGRA	1
511010192 0003031694	SILLA FIJA EN PLIANA COLOR NEGRA	1
511010192 0003031695	SILLA FIJA EN PLIANA COLOR NEGRA	1
511010192 0003031696	SILLA FIJA EN PLIANA COLOR NEGRA	1
511010192 0003031697	SILLA FIJA EN PLIANA COLOR NEGRA	1
511010192 0003031698	SILLA FIJA EN PLIANA COLOR NEGRA	1
511010192 0003031699	SILLA FIJA EN PLIANA COLOR NEGRA	1
511010192 0003031700	SILLA FIJA EN PLIANA COLOR NEGRO	1
511010192 0003031701	SILLA FIJA EN PLIANA COLOR NEGRO	1
511010192 0003031705	SILLA FIJA EN PLIANA COLOR NEGRO BASE METALICA	1
511010192 0003031706	SILLA FIJA EN PLIANA COLOR NEGRO BASE METALICA	1
511010192 0003031707	SILLA FIJA EN PLIANA COLOR NEGRO BASE METALICA	1
511010192 0003031708	SILLA FIJA EN PLIANA COLOR NEGRO BASE METALICA	1
511010192 0003031709	SILLA FIJA EN PLIANA COLOR NEGRO BASE METALICA	1
511010192 0003031710	SILLA FIJA EN PLIANA COLOR NEGRO BASE METALICA	1
511010192 0003031711	SILLA FIJA EN PLIANA COLOR NEGRO BASE METALICA	1
511010192 0003031712	SILLA FIJA EN PLIANA COLOR NEGRO BASE METALICA	1
511010192 0003031713	SILLA FIJA EN PLIANA COLOR NEGRO BASE METALICA	1
511010192 0003031714	SILLA FIJA EN PLIANA COLOR NEGRO BASE METALICA	1
511010192 0003031715	SILLA FIJA EN PLIANA COLOR NEGRO BASE METALICA	1

GOBIERNO DEL ESTADO DE AGUASCALIENTES
SECRETARÍA DE FINANZAS
BIENES MUEBLES
AL 31 DE DICIEMBRE DE 2019
(PESOS)

CÓDIGO	DESCRIPCIÓN DEL BIEN MUEBLE	VALOR EN LIBROS
511010192 0003031716	SILLA FIJA EN PLIANA COLOR NEGRO BASE METALICA	1
511010192 0003031717	SILLA FIJA EN PLIANA COLOR NEGRO BASE METALICA	1
511010192 0003031718	SILLA FIJA EN PLIANA COLOR NEGRO BASE METALICA	1
511010192 0003031719	SILLA FIJA EN PLIANA COLOR NEGRO CON CODERAS	1
511010192 0003031720	SILLA FIJA EN PLIANA COLOR VERDE	1
511010192 0003031721	SILLA FIJA EN PLIANA COLOR VERDE	1
511010192 0003031722	SILLA FIJA EN PLIANA COLOR VERDE	1
511010192 0003031723	SILLA FIJA EN PLIANA COLOR VERDE	1
511010192 0003031724	SILLA FIJA EN PLIANA COLOR VERDE	1
511010192 0003031725	SILLA FIJA EN PLIANA COLOR VERDE	1
511010192 0003031728	SILLA FIJA EN PLIANA COLOR VERDE	1
511010192 0003031730	SILLA FIJA EN PLIANA COLOR VERDE	1
511010192 0003031732	SILLA FIJA EN PLIANA COLOR NEGRO	1
511010192 0003031733	SILLA FIJA EN PLIANA CON CODERAS	1
511010192 0003031735	SILLA FIJA EN PLIANA CON CODERAS C/NEGRO METALICA	1
511010192 0003031736	SILLA FIJA EN PLIANA CON CODERAS C/NEGRO METALICA	1
511010192 0003031737	SILLA FIJA EN PLIANA CON CODERAS C/NEGRO METALICA	1
511010192 0003031738	SILLA FIJA EN PLIANA CON CODERAS C/NEGRO METALICA	1
511010192 0003031739	SILLA FIJA EN PLIANA CON CODERAS C/NEGRO METALICA	1
511010192 0003031740	SILLA FIJA EN PLIANA CON CODERAS C/NEGRO METALICA	1
511010192 0003031741	SILLA FIJA EN PLIANA CON CODERAS C/NEGRO METALICA	1
511010192 0003031742	SILLA FIJA EN PLIANA CON CODERAS C/NEGRO METALICA	1
511010192 0003031743	SILLA FIJA EN PLIANA CON CODERAS C/NEGRO METALICA	1
511010192 0003031744	SILLA FIJA EN PLIANA CON CODERAS C/NEGRO METALICA	1
511010192 0003031745	SILLA FIJA EN PLIANA CON CODERAS C/NEGRO METALICA	1
511010192 0003031746	SILLA FIJA EN PLIANA CON CODERAS C/NEGRO METALICA	1
511010192 0003031747	SILLA FIJA EN PLIANA CON CODERAS C/NEGRO METALICA	1
511010192 0003031748	SILLA FIJA EN PLIANA CON CODERAS C/NEGRO METALICA	1
511010192 0003031749	SILLA FIJA EN PLIANA CON CODERAS C/NEGRO METALICA	1
511010192 0003031750	SILLA FIJA EN PLIANA CON CODERAS C/NEGRO METALICA	1
511010192 0003031751	SILLA FIJA EN PLIANA CON CODERAS C/NEGRO METALICA	1
511010192 0003031754	SILLA FIJA EN PLIANA CON CODERAS COLOR VERDE	1
511010192 0003031755	SILLA FIJA EN PLIANA GRIS	1
511010192 0003031756	SILLA FIJA EN PLIANA GRIS	1
511010192 0003031758	SILLA FIJA EN TUBULAR FORRO EN PLIANA	1
511010192 0003031759	SILLA FIJA EN TUBULAR FORRO EN PLIANA	1
511010192 0003031760	SILLA FIJA EN TUBULAR NEGRO CON CODERAS FORRO EN PLIANA COLOR AZUL	1
511010192 0003031761	SILLA FIJA EN TUBULAR NEGRO CON CODERAS FORRO EN PLIANA COLOR AZUL	1
511010192 0003031762	SILLA FIJA EN TUBULAR NEGRO CON CODERAS FORRO EN PLIANA COLOR AZUL	1
511010192 0003031763	SILLA FIJA EN TUBULAR NEGRO CON CODERAS FORRO EN PLIANA COLOR AZUL	1
511010192 0003031764	SILLA FIJA EN TUBULAR NEGRO CON CODERAS FORRO EN PLIANA COLOR AZUL	1
511010192 0003031765	SILLA FIJA EN TUBULAR NEGRO CON CODERAS FORRO EN PLIANA COLOR AZUL	1
511010192 0003031766	SILLA FIJA EN TUBULAR NEGRO CON CODERAS FORRO EN PLIANA COLOR AZUL	1

GOBIERNO DEL ESTADO DE AGUASCALIENTES
SECRETARÍA DE FINANZAS
BIENES MUEBLES
AL 31 DE DICIEMBRE DE 2019
(PESOS)

CÓDIGO	DESCRIPCIÓN DEL BIEN MUEBLE	VALOR EN LIBROS
511010192 0003031767	SILLA FIJA EN TUBULAR NEGRO CON CODERAS FORRO EN PLIANA COLOR AZUL	1
511010192 0003031768	SILLA FIJA EN TUBULAR NEGRO CON CODERAS FORRO EN PLIANA COLOR AZUL	1
511010192 0003031769	SILLA FIJA EN TUBULAR NEGRO CON CODERAS FORRO EN PLIANA COLOR AZUL	1
511010192 0003031770	SILLA FIJA EN TUBULAR NEGRO CON CODERAS FORRO EN PLIANA COLOR AZUL	1
511010192 0003031771	SILLA FIJA EN TUBULAR NEGRO CON CODERAS FORRO EN PLIANA COLOR AZUL	1
511010192 0003031772	SILLA FIJA EN TUBULAR NEGRO CON CODERAS FORRO EN PLIANA COLOR AZUL	1
511010192 0003031773	SILLA FIJA EN TUBULAR NEGRO CON CODERAS FORRO EN PLIANA COLOR AZUL	1
511010192 0003031774	SILLA FIJA EN TUBULAR NEGRO CON CODERAS FORRO EN PLIANA COLOR AZUL	1
511010192 0003031775	SILLA FIJA EN TUBULAR NEGRO CON CODERAS FORRO EN PLIANA COLOR AZUL	1
511010192 0003031776	SILLA FIJA EN TUBULAR NEGRO CON CODERAS FORRO EN PLIANA COLOR AZUL	1
511010192 0003031777	SILLA FIJA EN TUBULAR NEGRO FORRO EN PLIANA COLOR AZUL	1
511010192 0003031778	SILLA FIJA EN TUBULAR NEGRO FORRO EN TELA COLOR NEGRO	1
511010192 0003031790	SILLA FIJA EN TUBULAR Y VINIL CON CODERAS	1
511010192 0003031791	SILLA FIJA EN TUBULAR Y VINIL CON CODERAS	1
511010192 0003031792	SILLA FIJA EN VINIL C/AZUL	1
511010192 0003031793	SILLA FIJA EN VINIL C/AZUL	1
511010192 0003031794	SILLA FIJA EN VINIL C/AZUL	1
511010192 0003031795	SILLA FIJA EN VINIL C/CAFE	1
511010192 0003031796	SILLA FIJA EN VINIL C/CAFE	1
511010192 0003031797	SILLA FIJA EN VINIL C/CREMA	1
511010192 0003031798	SILLA FIJA EN VINIL C/CREMA	1
511010192 0003031799	SILLA FIJA EN VINIL C/CREMA	1
511010192 0003031800	SILLA FIJA EN VINIL C/CREMA	1
511010192 0003031801	SILLA FIJA EN VINIL C/CREMA	1
511010192 0003031802	SILLA FIJA EN VINIL C/CREMA	1
511010192 0003031803	SILLA FIJA EN VINIL C/CREMA	1
511010192 0003031804	SILLA FIJA EN VINIL C/CREMA	1
511010192 0003031805	SILLA FIJA EN VINIL C/CREMA	1
511010192 0003031806	SILLA FIJA EN VINIL C/CREMA	1
511010192 0003031807	SILLA FIJA EN VINIL C/CREMA	1
511010192 0003031808	SILLA FIJA EN VINIL C/CREMA	1
511010192 0003031809	SILLA FIJA EN VINIL C/NEGRO	1
511010192 0003031810	SILLA FIJA EN VINIL C/NEGRO	1
511010192 0003031811	SILLA FIJA EN VINIL C/NEGRO	1
511010192 0003031812	SILLA FIJA EN VINIL C/NEGRO	1
511010192 0003031813	SILLA FIJA EN VINIL C/NEGRO	1
511010192 0003031814	SILLA FIJA EN VINIL C/NEGRO	1
511010192 0003031815	SILLA FIJA EN VINIL C/NEGRO	1
511010192 0003031816	SILLA FIJA EN VINIL COLOR NEGRO	1
511010192 0003031817	SILLA FIJA ESTRUCTURA DE MADERA FORRO EN VINIL COLOR CAFE	1
511010192 0003031818	SILLA FIJA ESTRUCTURA DE MADERA FORRO EN VINIL COLOR CAFE	1
511010192 0003031819	SILLA FIJA ESTRUCTURA DE MADERA FORRO EN VINIL COLOR CAFE	1
511010192 0003031820	SILLA FIJA ESTRUCTURA DE MADERA FORRO EN VINIL COLOR CAFE	1

GOBIERNO DEL ESTADO DE AGUASCALIENTES
SECRETARÍA DE FINANZAS
BIENES MUEBLES
AL 31 DE DICIEMBRE DE 2019
(PESOS)

CÓDIGO	DESCRIPCIÓN DEL BIEN MUEBLE	VALOR EN LIBROS
511010192 0003031821	SILLA FIJA ESTRUCTURA DE MADERA FORRO EN VINIL COLOR CAFE	1
511010192 0003031822	SILLA FIJA ESTRUCTURA DE MADERA FORRO EN VINIL COLOR CAFE	1
511010192 0003031823	SILLA FIJA ESTRUCTURA DE MADERA FORRO EN VINIL COLOR CAFE	1
511010192 0003031824	SILLA FIJA ESTRUCTURA DE MADERA FORRO EN VINIL COLOR CAFE	1
511010192 0003031845	SILLA FIJA ESTRUCTURA EN TUBULAR FORRO EN TELA COLOR NEGRO	1
511010192 0003031846	SILLA FIJA ESTRUCTURA EN TUBULAR FORRO EN TELA COLOR NEGRO	1
511010192 0003031847	SILLA FIJA ESTRUCTURA EN TUBULAR FORRO EN TELA COLOR NEGRO	1
511010192 0003031848	SILLA FIJA ESTRUCTURA EN TUBULAR FORRO EN TELA COLOR NEGRO	1
511010192 0003031849	SILLA FIJA ESTRUCTURA EN TUBULAR FORRO EN TELA COLOR NEGRO	1
511010192 0003031850	SILLA FIJA ESTRUCTURA EN TUBULAR FORRO EN TELA COLOR NEGRO	1
511010192 0003031851	SILLA FIJA ESTRUCTURA EN TUBULAR FORRO EN TELA COLOR NEGRO	1
511010192 0003031852	SILLA FIJA ESTRUCTURA EN TUBULAR FORRO EN TELA COLOR NEGRO	1
511010192 0003031853	SILLA FIJA ESTRUCTURA EN TUBULAR FORRO EN TELA COLOR NEGRO	1
511010192 0003031854	SILLA FIJA ESTRUCTURA EN TUBULAR FORRO EN TELA COLOR NEGRO	1
511010192 0003031855	SILLA FIJA ESTRUCTURA EN TUBULAR Y FORRO EN TELA	1
511010192 0003031856	SILLA FIJA ESTRUCTURA METALICA ASIENOFORRADO EN TELA COLOR GRIS	1
511010192 0003031857	SILLA FIJA ESTRUCTURA METALICA ASIENOFORRADO EN TELA COLOR GRIS	1
511010192 0003031858	SILLA FIJA ESTRUCTURA METALICA ASIENOFORRADO EN TELA COLOR GRIS	1
511010192 0003031859	SILLA FIJA ESTRUCTURA METALICA ASIENOFORRADO EN TELA COLOR GRIS	1
511010192 0003031860	SILLA FIJA ESTRUCTURA METALICA FORRO EN TELA COLOR NEGRO	2
511010192 0003031861	SILLA FIJA ESTRUCTURA METALICA FORRO EN TELA COLOR NEGRO	2
511010192 0003031862	SILLA FIJA ESTRUCTURA METALICA FORRO EN TELA COLOR NEGRO	2
511010192 0003031863	SILLA FIJA ESTRUCTURA METALICA FORRO EN TELA COLOR NEGRO	1
511010192 0003031864	SILLA FIJA ESTRUCTURA METALICA FORRO EN TELA COLOR NEGRO	1
511010192 0003031865	SILLA FIJA ESTRUCTURA METALICA FORRO EN TELA COLOR NEGRO	1
511010192 0003031866	SILLA FIJA ESTRUCTURA METALICA FORRO EN TELA COLOR NEGRO	1
511010192 0003031867	SILLA FIJA ESTRUCTURA METALICA FORRO EN TELA COLOR NEGRO	1
511010192 0003031868	SILLA FIJA ESTRUCTURA METALICA FORRO EN TELA COLOR NEGRO	1
511010192 0003031869	SILLA FIJA ESTRUCTURA METALICA FORRO EN TELA COLOR NEGRO	1
511010192 0003031870	SILLA FIJA ESTRUCTURA TUBULAR FORRO EN TELA Y RESPALDO CON MALLA	1
511010192 0003031871	SILLA FIJA ESTRUCTURA TUBULAR FORRO EN TELA Y RESPALDO CON MALLA	1
511010192 0003031873	SILLA FIJA ESTRUCTURA TUBULAR FORRO EN TELA Y RESPALDO CON MALLA	1
511010192 0003031874	SILLA FIJA ESTRUCTURA TUBULAR FORRO EN TELA Y RESPALDO CON MALLA	1
511010192 0003031876	SILLA FIJA ESTRUCTURA TUBULAR FORRO EN TELA Y RESPALDO CON MALLA	1
511010192 0003031877	SILLA FIJA ESTRUCTURA TUBULAR FORRO EN TELA Y RESPALDO CON MALLA	1
511010192 0003031878	SILLA FIJA ESTRUCTURA TUBULAR FORRO EN TELA Y RESPALDO CON MALLA	1
511010192 0003031879	SILLA FIJA ESTRUCTURA TUBULAR FORRO EN TELA Y RESPALDO CON MALLA	1
511010192 0003031880	SILLA FIJA ESTRUCTURA TUBULAR FORRO EN TELA Y RESPALDO CON MALLA	1
511010192 0003031881	SILLA FIJA ESTRUCTURA TUBULAR FORRO EN TELA Y RESPALDO CON MALLA	1
511010192 0003031882	SILLA FIJA ESTRUCTURA TUBULAR FORRO EN TELA Y RESPALDO CON MALLA	1
511010192 0003031883	SILLA FIJA ESTRUCTURA TUBULAR FORRO EN TELA Y RESPALDO CON MALLA	1
511010192 0003031885	SILLA FIJA ESTRUCTURA TUBULAR FORRO EN TELA Y RESPALDO CON MALLA	1
511010192 0003031886	SILLA FIJA ESTRUCTURA TUBULAR FORRO EN TELA Y RESPALDO CON MALLA	1

GOBIERNO DEL ESTADO DE AGUASCALIENTES
SECRETARÍA DE FINANZAS
BIENES MUEBLES
AL 31 DE DICIEMBRE DE 2019
(PESOS)

CÓDIGO	DESCRIPCIÓN DEL BIEN MUEBLE	VALOR EN LIBROS
511010192 0003031887	SILLA FIJA ESTRUCTURA TUBULAR FORRO EN TELA Y RESPALDO CON MALLA	1
511010192 0003031888	SILLA FIJA ESTRUCTURA TUBULAR FORRO EN TELA Y RESPALDO CON MALLA	1
511010192 0003031889	SILLA FIJA ESTRUCTURA TUBULAR FORRO EN TELA Y RESPALDO CON MALLA	1
511010192 0003031890	SILLA FIJA ESTRUCTURA TUBULAR FORRO EN TELA Y RESPALDO CON MALLA	1
511010192 0003031891	SILLA FIJA ESTRUCTURA TUBULAR FORRO EN TELA Y RESPALDO CON MALLA	1
511010192 0003031892	SILLA FIJA ESTRUCTURA TUBULAR FORRO EN TELA Y RESPALDO CON MALLA	1
511010192 0003031893	SILLA FIJA ESTRUCTURA TUBULAR FORRO EN TELA Y RESPALDO CON MALLA	1
511010192 0003031895	SILLA FIJA ESTRUCTURA TUBULAR FORRO EN TELA Y RESPALDO CON MALLA	1
511010192 0003031896	SILLA FIJA ESTRUCTURA TUBULAR FORRO EN TELA Y RESPALDO CON MALLA	1
511010192 0003031897	SILLA FIJA ESTRUCTURA TUBULAR FORRO EN TELA Y RESPALDO CON MALLA	1
511010192 0003031898	SILLA FIJA ESTRUCTURA TUBULAR FORRO EN TELA Y RESPALDO CON MALLA	1
511010192 0003031899	SILLA FIJA FORR EN PLIANA	1
511010192 0003031900	SILLA FIJA FORRADA C/NUEZ	1
511010192 0003031904	SILLA FIJA FORRO EN VINIL	1
511010192 0003031905	SILLA FIJA FORRO EN PLIANA	1
511010192 0003031906	SILLA FIJA FORRO EN PLIANA	1
511010192 0003031907	SILLA FIJA FORRO EN PLIANA	1
511010192 0003031908	SILLA FIJA FORRO EN PLIANA	1
511010192 0003031909	SILLA FIJA FORRO EN PLIANA	1
511010192 0003031910	SILLA FIJA FORRO EN PLIANA	1
511010192 0003031911	SILLA FIJA FORRO EN PLIANA	1
511010192 0003031912	SILLA FIJA FORRO EN PLIANA	1
511010192 0003031913	SILLA FIJA FORRO EN PLIANA	1
511010192 0003031914	SILLA FIJA FORRO EN PLIANA	1
511010192 0003031915	SILLA FIJA FORRO EN PLIANA	1
511010192 0003031916	SILLA FIJA FORRO EN PLIANA NEGRO	1
511010192 0003031917	SILLA FIJA FORRO EN PLIANA	1
511010192 0003031918	SILLA FIJA FORRO EN PLIANA	1
511010192 0003031919	SILLA FIJA FORRO EN PLIANA	1
511010192 0003031920	SILLA FIJA FORRO EN PLIANA	1
511010192 0003031921	SILLA FIJA FORRO EN PLIANA	1
511010192 0003031922	SILLA FIJA FORRO EN PLIANA	1
511010192 0003031923	SILLA FIJA FORRO EN PLIANA	1
511010192 0003031924	SILLA FIJA FORRO EN PLIANA	1
511010192 0003031925	SILLA FIJA FORRO EN PLIANA	1
511010192 0003031926	SILLA FIJA FORRO EN PLIANA	1
511010192 0003031927	SILLA FIJA FORRO EN PLIANA	1
511010192 0003031928	SILLA FIJA FORRO EN PLIANA	1
511010192 0003031929	SILLA FIJA FORRO EN PLIANA	1
511010192 0003031930	SILLA FIJA FORRO EN PLIANA	1
511010192 0003031931	SILLA FIJA FORRO EN PLIANA	1
511010192 0003031932	SILLA FIJA FORRO EN PLIANA	1
511010192 0003031933	SILLA FIJA FORRO EN PLIANA	1

GOBIERNO DEL ESTADO DE AGUASCALIENTES
SECRETARÍA DE FINANZAS
BIENES MUEBLES
AL 31 DE DICIEMBRE DE 2019
(PESOS)

CÓDIGO	DESCRIPCIÓN DEL BIEN MUEBLE	VALOR EN LIBROS
511010192 0003031934	SILLA FIJA FORRO EN PLIANA	1
511010192 0003031935	SILLA FIJA FORRO EN PLIANA	1
511010192 0003031936	SILLA FIJA FORRO EN PLIANA	1
511010192 0003031937	SILLA FIJA FORRO EN PLIANA	1
511010192 0003031938	SILLA FIJA FORRO EN PLIANA	1
511010192 0003031939	SILLA FIJA FORRO EN PLIANA	1
511010192 0003031940	SILLA FIJA FORRO EN PLIANA	1
511010192 0003031941	SILLA FIJA FORRO EN PLIANA	1
511010192 0003031942	SILLA FIJA FORRO EN PLIANA	1
511010192 0003031943	SILLA FIJA FORRO EN PLIANA	1
511010192 0003031944	SILLA FIJA FORRO EN PLIANA	1
511010192 0003031945	SILLA FIJA FORRO EN PLIANA	1
511010192 0003031946	SILLA FIJA FORRO EN PLIANA	1
511010192 0003031947	SILLA FIJA FORRO EN PLIANA	1
511010192 0003031948	SILLA FIJA FORRO EN PLIANA	1
511010192 0003031949	SILLA FIJA FORRO EN PLIANA	1
511010192 0003031950	SILLA FIJA FORRO EN PLIANA	1
511010192 0003031951	SILLA FIJA FORRO EN PLIANA	1
511010192 0003031952	SILLA FIJA FORRO EN PLIANA	1
511010192 0003031953	SILLA FIJA FORRO EN PLIANA	1
511010192 0003031954	SILLA FIJA FORRO EN PLIANA	1
511010192 0003031955	SILLA FIJA FORRO EN PLIANA	1
511010192 0003031956	SILLA FIJA FORRO EN PLIANA	1
511010192 0003031957	SILLA FIJA FORRO EN PLIANA	1
511010192 0003031958	SILLA FIJA FORRO EN PLIANA	1
511010192 0003031959	SILLA FIJA FORRO EN PLIANA	1
511010192 0003031960	SILLA FIJA FORRO EN PLIANA	1
511010192 0003031961	SILLA FIJA FORRO EN PLIANA	1
511010192 0003031962	SILLA FIJA FORRO EN PLIANA	1
511010192 0003031963	SILLA FIJA FORRO EN PLIANA	1
511010192 0003031964	SILLA FIJA FORRO EN PLIANA	1
511010192 0003031965	SILLA FIJA FORRO EN PLIANA	1
511010192 0003031966	SILLA FIJA FORRO EN PLIANA	1
511010192 0003031967	SILLA FIJA FORRO EN PLIANA	1
511010192 0003031968	SILLA FIJA FORRO EN PLIANA	1
511010192 0003031969	SILLA FIJA FORRO EN PLIANA	1
511010192 0003031970	SILLA FIJA FORRO EN PLIANA	1
511010192 0003031971	SILLA FIJA FORRO EN PLIANA	1
511010192 0003031972	SILLA FIJA FORRO EN PLIANA	1
511010192 0003031973	SILLA FIJA FORRO EN PLIANA	1
511010192 0003031974	SILLA FIJA FORRO EN PLIANA	1
511010192 0003031975	SILLA FIJA FORRO EN PLIANA	1
511010192 0003031976	SILLA FIJA FORRO EN PLIANA	1

GOBIERNO DEL ESTADO DE AGUASCALIENTES
SECRETARÍA DE FINANZAS
BIENES MUEBLES
AL 31 DE DICIEMBRE DE 2019
(PESOS)

CÓDIGO	DESCRIPCIÓN DEL BIEN MUEBLE	VALOR EN LIBROS
511010192 0003031977	SILLA FIJA FORRO EN PLIANA	1
511010192 0003031978	SILLA FIJA FORRO EN PLIANA	1
511010192 0003031979	SILLA FIJA FORRO EN PLIANA	1
511010192 0003031980	SILLA FIJA FORRO EN PLIANA	1
511010192 0003031981	SILLA FIJA FORRO EN PLIANA	1
511010192 0003031982	SILLA FIJA FORRO EN PLIANA	1
511010192 0003031983	SILLA FIJA FORRO EN PLIANA	1
511010192 0003031984	SILLA FIJA FORRO EN PLIANA	1
511010192 0003031985	SILLA FIJA FORRO EN PLIANA	1
511010192 0003031986	SILLA FIJA FORRO EN PLIANA	1
511010192 0003031987	SILLA FIJA FORRO EN PLIANA	1
511010192 0003031988	SILLA FIJA FORRO EN PLIANA	1
511010192 0003031989	SILLA FIJA FORRO EN PLIANA	1
511010192 0003031990	SILLA FIJA FORRO EN PLIANA	1
511010192 0003031991	SILLA FIJA FORRO EN PLIANA	1
511010192 0003031992	SILLA FIJA FORRO EN PLIANA	1
511010192 0003031993	SILLA FIJA FORRO EN PLIANA	1
511010192 0003031994	SILLA FIJA FORRO EN PLIANA	1
511010192 0003031995	SILLA FIJA FORRO EN PLIANA	1
511010192 0003031996	SILLA FIJA FORRO EN PLIANA	1
511010192 0003031997	SILLA FIJA FORRO EN PLIANA	1
511010192 0003031998	SILLA FIJA FORRO EN PLIANA	1
511010192 0003031999	SILLA FIJA FORRO EN PLIANA	1
511010192 0003032000	SILLA FIJA FORRO EN PLIANA	1
511010192 0003032002	SILLA FIJA FORRO EN PLIANA	1
511010192 0003032003	SILLA FIJA	1
511010192 0003032004	SILLA FIJA FORRO EN PLIANA	1
511010192 0003032005	SILLA FIJA FORRO EN PLIANA	1
511010192 0003032006	SILLA FIJA FORRO EN PLIANA	1
511010192 0003032007	SILLA FIJA FORRO EN PLIANA	1
511010192 0003032008	SILLA FIJA FORRO EN PLIANA	1
511010192 0003032009	SILLA FIJA FORRO EN PLIANA	1
511010192 0003032010	SILLA FIJA FORRO EN PLIANA	1
511010192 0003032011	SILLA FIJA FORRO EN PLIANA	1
511010192 0003032012	SILLA FIJA FORRO EN PLIANA	1
511010192 0003032013	SILLA FIJA FORRO EN PLIANA	1
511010192 0003032014	SILLA FIJA FORRO EN PLIANA	1
511010192 0003032018	SILLA FIJA FORRO EN PLIANA	1
511010192 0003032019	SILLA FIJA FORRO EN PLIANA	1
511010192 0003032020	SILLA FIJA FORRO EN PLIANA	1
511010192 0003032021	SILLA FIJA FORRO EN PLIANA	1
511010192 0003032022	SILLA FIJA FORRO EN PLIANA	1
511010192 0003032024	SILLA FIJA FORRO EN PLIANA	1

GOBIERNO DEL ESTADO DE AGUASCALIENTES
SECRETARÍA DE FINANZAS
BIENES MUEBLES
AL 31 DE DICIEMBRE DE 2019
(PESOS)

CÓDIGO	DESCRIPCIÓN DEL BIEN MUEBLE	VALOR EN LIBROS
511010192 0003032025	SILLA FIJA FORRO EN PLIANA	1
511010192 0003032026	SILLA FIJA FORRO EN PLIANA	1
511010192 0003032028	SILLA FIJA FORRO EN PLIANA	1
511010192 0003032029	SILLA FIJA FORRO EN PLIANA	1
511010192 0003032030	SILLA FIJA FORRO EN PLIANA	1
511010192 0003032031	SILLA FIJA FORRO EN PLIANA	1
511010192 0003032032	SILLA FIJA FORRO EN PLIANA	1
511010192 0003032033	SILLA FIJA FORRO EN PLIANA	1
511010192 0003032034	SILLA FIJA FORRO EN PLIANA	1
511010192 0003032035	SILLA FIJA FORRO EN PLIANA	1
511010192 0003032036	SILLA FIJA FORRO EN PLIANA	1
511010192 0003032037	SILLA FIJA FORRO EN PLIANA	1
511010192 0003032038	SILLA FIJA FORRO EN PLIANA	1
511010192 0003032039	SILLA FIJA FORRO EN PLIANA	1
511010192 0003032042	SILLA FIJA FORRO EN PLIANA	1
511010192 0003032045	SILLA FIJA FORRO EN PLIANA	1
511010192 0003032046	SILLA FIJA FORRO EN PLIANA	1
511010192 0003032047	SILLA FIJA FORRO EN PLIANA	1
511010192 0003032048	SILLA FIJA FORRO EN PLIANA	1
511010192 0003032049	SILLA FIJA FORRO EN PLIANA	1
511010192 0003032050	SILLA FIJA FORRO EN PLIANA	1
511010192 0003032051	SILLA FIJA FORRO EN PLIANA	1
511010192 0003032052	SILLA FIJA FORRO EN PLIANA	1
511010192 0003032054	SILLA FIJA FORRO EN PLIANA	1
511010192 0003032055	SILLA FIJA FORRO EN PLIANA	1
511010192 0003032056	SILLA FIJA FORRO EN PLIANA	1
511010192 0003032057	SILLA FIJA FORRO EN PLIANA	1
511010192 0003032059	SILLA FIJA FORRO EN PLIANA	1
511010192 0003032060	SILLA FIJA FORRO EN PLIANA	1
511010192 0003032061	SILLA FIJA FORRO EN PLIANA	1
511010192 0003032062	SILLA FIJA FORRO EN PLIANA	1
511010192 0003032063	SILLA FIJA FORRO EN PLIANA	1
511010192 0003032064	SILLA FIJA FORRO EN PLIANA	1
511010192 0003032066	SILLA FIJA FORRO EN PLIANA	1
511010192 0003032067	SILLA FIJA FORRO EN PLIANA	1
511010192 0003032068	SILLA FIJA FORRO EN PLIANA	1
511010192 0003032069	SILLA FIJA FORRO EN PLIANA	1
511010192 0003032070	SILLA FIJA FORRO EN PLIANA	1
511010192 0003032071	SILLA FIJA FORRO EN PLIANA	1
511010192 0003032072	SILLA FIJA FORRO EN PLIANA	1
511010192 0003032073	SILLA FIJA FORRO EN PLIANA	1
511010192 0003032074	SILLA FIJA FORRO EN PLIANA	1
511010192 0003032075	SILLA FIJA FORRO EN PLIANA	1

GOBIERNO DEL ESTADO DE AGUASCALIENTES
SECRETARÍA DE FINANZAS
BIENES MUEBLES
AL 31 DE DICIEMBRE DE 2019
(PESOS)

CÓDIGO	DESCRIPCIÓN DEL BIEN MUEBLE	VALOR EN LIBROS
511010192 0003032076	SILLA FIJA FORRO EN PLIANA	1
511010192 0003032080	SILLA FIJA FORRO EN PLIANA	1
511010192 0003032081	SILLA FIJA FORRO EN PLIANA	1
511010192 0003032082	SILLA FIJA FORRO EN PLIANA	1
511010192 0003032084	SILLA FIJA FORRO EN PLIANA	1
511010192 0003032086	SILLA FIJA FORRO EN PLIANA	1
511010192 0003032087	SILLA FIJA FORRO EN PLIANA	1
511010192 0003032088	SILLA FIJA FORRO EN PLIANA	1
511010192 0003032089	SILLA FIJA FORRO EN PLIANA	1
511010192 0003032090	SILLA FIJA FORRO EN PLIANA	1
511010192 0003032091	SILLA FIJA FORRO EN PLIANA	1
511010192 0003032092	SILLA FIJA FORRO EN PLIANA	1
511010192 0003032093	SILLA FIJA FORRO EN PLIANA	1
511010192 0003032094	SILLA FIJA FORRO EN PLIANA	1
511010192 0003032095	SILLA FIJA FORRO EN PLIANA	1
511010192 0003032096	SILLA FIJA FORRO EN PLIANA	1
511010192 0003032097	SILLA FIJA FORRO EN PLIANA	1
511010192 0003032098	SILLA FIJA FORRO EN PLIANA	1
511010192 0003032099	SILLA FIJA FORRO EN PLIANA	1
511010192 0003032100	SILLA FIJA FORRO EN PLIANA	1
511010192 0003032101	SILLA FIJA FORRO EN PLIANA	1
511010192 0003032102	SILLA FIJA FORRO EN PLIANA	1
511010192 0003032103	SILLA FIJA FORRO EN PLIANA	1
511010192 0003032107	SILLA FIJA FORRO EN PLIANA	1
511010192 0003032110	SILLA FIJA FORRO EN PLIANA	1
511010192 0003032111	SILLA FIJA FORRO EN PLIANA	1
511010192 0003032112	SILLA FIJA FORRO EN PLIANA	1
511010192 0003032113	SILLA FIJA FORRO EN PLIANA	1
511010192 0003032114	SILLA FIJA FORRO EN PLIANA	1
511010192 0003032115	SILLA FIJA FORRO EN PLIANA	1
511010192 0003032116	SILLA FIJA FORRO EN PLIANA	1
511010192 0003032117	SILLA FIJA FORRO EN PLIANA	1
511010192 0003032118	SILLA FIJA FORRO EN PLIANA	1
511010192 0003032119	SILLA FIJA FORRO EN PLIANA	1
511010192 0003032120	SILLA FIJA FORRO EN PLIANA	1
511010192 0003032122	SILLA FIJA FORRO EN PLIANA	1
511010192 0003032123	SILLA FIJA FORRO EN PLIANA	1
511010192 0003032124	SILLA FIJA FORRO EN PLIANA	1
511010192 0003032125	SILLA FIJA FORRO EN PLIANA	1
511010192 0003032126	SILLA FIJA FORRO EN PLIANA	1
511010192 0003032127	SILLA FIJA FORRO EN PLIANA AZUL	1
511010192 0003032128	SILLA FIJA FORRO EN PLIANA AZUL	1
511010192 0003032129	SILLA FIJA FORRO EN PLIANA C/CAFE	2

GOBIERNO DEL ESTADO DE AGUASCALIENTES
SECRETARÍA DE FINANZAS
BIENES MUEBLES
AL 31 DE DICIEMBRE DE 2019
(PESOS)

CÓDIGO	DESCRIPCIÓN DEL BIEN MUEBLE	VALOR EN LIBROS
511010192 0003032130	SILLA FIJA FORRO EN PLIANA C/CAFE	2
511010192 0003032131	SILLA FIJA FORRO EN PLIANA C/NEGRO	1
511010192 0003032132	SILLA FIJA FORRO EN PLIANA C/CAFE	1
511010192 0003032133	SILLA FIJA FORRO EN PLIANA CAFE	1
511010192 0003032134	SILLA FIJA FORRO EN PLIANA CAFE	1
511010192 0003032135	SILLA FIJA FORRO EN PLIANA CAFE	1
511010192 0003032136	SILLA FIJA FORRO EN PLIANA CAFE	1
511010192 0003032137	SILLA FIJA FORRO EN PLIANA CAFE	1
511010192 0003032138	SILLA FIJA FORRO EN PLIANA CAFE	1
511010192 0003032139	SILLA FIJA FORRO EN PLIANA CAFE	1
511010192 0003032140	SILLA FIJA FORRO EN PLIANA CAFE	1
511010192 0003032141	SILLA FIJA FORRO EN PLIANA CAFE	1
511010192 0003032142	SILLA FIJA FORRO EN PLIANA CAFE	1
511010192 0003032143	SILLA FIJA FORRO EN PLIANA CAFE	1
511010192 0003032144	SILLA FIJA FORRO EN PLIANA CAFE	1
511010192 0003032145	SILLA FIJA FORRO EN PLIANA CAFE	1
511010192 0003032148	SILLA FIJA FORRO EN PLIANA CAF□	1
511010192 0003032149	SILLA FIJA FORRO EN PLIANA CAF□	1
511010192 0003032150	SILLA FIJA FORRO EN PLIANA CAF□	1
511010192 0003032151	SILLA FIJA FORRO EN PLIANA CAF□	1
511010192 0003032152	SILLA FIJA FORRO EN PLIANA CAF□	1
511010192 0003032153	SILLA FIJA FORRO EN PLIANA CAF□	1
511010192 0003032154	SILLA FIJA FORRO EN PLIANA CON CODERAS	1
511010192 0003032155	SILLA FIJA FORRO EN PLIANA CON CODERAS	1
511010192 0003032156	SILLA FIJA FORRO EN PLIANA NEGRA	1
511010192 0003032157	SILLA FIJA FORRO EN PLIANA Y VINIL	1
511010192 0003032158	SILLA FIJA FORRO EN PLIANACAFE	1
511010192 0003032159	SILLA FIJA FORRO EN TELA	1
511010192 0003032160	SILLA FIJA FORRO EN TELA	1
511010192 0003032161	SILLA FIJA FORRO EN TELA COLOR NEGRO	1
511010192 0003032164	SILLA FIJA FORRO EN VINIL COLOR NEGRO	1
511010192 0003032166	SILLA FIJA FORRO RN PLIANA	1
511010192 0003032167	SILLA FIJA GIRATORIA CON RODAJAS	1
511010192 0003032168	SILLA FIJA INFANTIL EN TUBULAR ASIENTO Y RESPALDO DE MADERA	1
511010192 0003032169	SILLA FIJA METAL PLIANA	1
511010192 0003032170	SILLA FIJA METALICA	1
511010192 0003032171	SILLA FIJA METALICA	1
511010192 0003032172	SILLA FIJA METALICA	1
511010192 0003032174	SILLA FIJA METALICA C/VERDE	1
511010192 0003032175	SILLA FIJA METALICA C/VERDE	1
511010192 0003032176	SILLA FIJA METALICA C/VERDE	1
511010192 0003032177	SILLA FIJA METALICA C/VERDE	1
511010192 0003032178	SILLA FIJA METALICA C/VERDE	1

GOBIERNO DEL ESTADO DE AGUASCALIENTES
SECRETARÍA DE FINANZAS
BIENES MUEBLES
AL 31 DE DICIEMBRE DE 2019
(PESOS)

CÓDIGO	DESCRIPCIÓN DEL BIEN MUEBLE	VALOR EN LIBROS
511010192 0003032179	SILLA FIJA METALICA C/VERDE	1
511010192 0003032180	SILLA FIJA METALICA C/VERDE	1
511010192 0003032181	SILLA FIJA METALICA C/VERDE	1
511010192 0003032182	SILLA FIJA METALICA C/VERDE	1
511010192 0003032183	SILLA FIJA METALICA C/VERDE	1
511010192 0003032185	SILLA FIJA METALICA DE VINIL C/TINTO	1
511010192 0003032189	SILLA FIJA PARA MESA DE JARDIN	2
511010192 0003032190	SILLA FIJA PARA MESA DE JARDIN	2
511010192 0003032191	SILLA FIJA PARA MESA DE JARDIN	2
511010192 0003032192	SILLA FIJA PARA MESA DE JARDIN	2
511010192 0003032193	SILLA FIJA PARA MESA DE JARDIN	2
511010192 0003032194	SILLA FIJA PARA MESA DE JARDIN	2
511010192 0003032195	SILLA FIJA PARA PREESCOLAR ESTRUCTURA EN TUBULAR, ASIENTO Y RESPALDO EN MADERA	1
511010192 0003032196	SILLA FIJA PARA PREESCOLAR ESTRUCTURA EN TUBULAR, ASIENTO Y RESPALDO EN MADERA	1
511010192 0003032197	SILLA FIJA PARA PREESCOLAR ESTRUCTURA EN TUBULAR, ASIENTO Y RESPALDO EN MADERA	1
511010192 0003032198	SILLA FIJA PARA PREESCOLAR ESTRUCTURA EN TUBULAR, ASIENTO Y RESPALDO EN MADERA	1
511010192 0003032199	SILLA FIJA PARA PREESCOLAR ESTRUCTURA EN TUBULAR, ASIENTO Y RESPALDO EN MADERA	1
511010192 0003032200	SILLA FIJA PARA PREESCOLAR ESTRUCTURA EN TUBULAR, ASIENTO Y RESPALDO EN MADERA	1
511010192 0003032201	SILLA FIJA PARA PREESCOLAR ESTRUCTURA EN TUBULAR, ASIENTO Y RESPALDO EN MADERA	1
511010192 0003032202	SILLA FIJA PARA PREESCOLAR ESTRUCTURA EN TUBULAR, ASIENTO Y RESPALDO EN MADERA	1
511010192 0003032203	SILLA FIJA PARA PREESCOLAR ESTRUCTURA EN TUBULAR, ASIENTO Y RESPALDO EN MADERA	1
511010192 0003032204	SILLA FIJA PARA PREESCOLAR ESTRUCTURA EN TUBULAR, ASIENTO Y RESPALDO EN MADERA	1
511010192 0003032205	SILLA FIJA PARA PREESCOLAR ESTRUCTURA EN TUBULAR, ASIENTO Y RESPALDO EN MADERA	1
511010192 0003032206	SILLA FIJA PARA PREESCOLAR ESTRUCTURA EN TUBULAR, ASIENTO Y RESPALDO EN MADERA	1
511010192 0003032207	SILLA FIJA PARA PREESCOLAR ESTRUCTURA EN TUBULAR, ASIENTO Y RESPALDO EN MADERA	1
511010192 0003032208	SILLA FIJA PARA PREESCOLAR ESTRUCTURA EN TUBULAR, ASIENTO Y RESPALDO EN MADERA	1
511010192 0003032209	SILLA FIJA PARA PREESCOLAR ESTRUCTURA EN TUBULAR, ASIENTO Y RESPALDO EN MADERA	1
511010192 0003032210	SILLA FIJA PARA PREESCOLAR ESTRUCTURA EN TUBULAR, ASIENTO Y RESPALDO EN MADERA	1
511010192 0003032211	SILLA FIJA PARA PREESCOLAR ESTRUCTURA EN TUBULAR, ASIENTO Y RESPALDO EN MADERA	1
511010192 0003032212	SILLA FIJA PARA PREESCOLAR ESTRUCTURA EN TUBULAR, ASIENTO Y RESPALDO EN MADERA	1
511010192 0003032213	SILLA FIJA PARA PREESCOLAR ESTRUCTURA EN TUBULAR, ASIENTO Y RESPALDO EN MADERA	1
511010192 0003032214	SILLA FIJA PARA PREESCOLAR ESTRUCTURA EN TUBULAR, ASIENTO Y RESPALDO EN MADERA	1
511010192 0003032215	SILLA FIJA PARA PREESCOLAR ESTRUCTURA EN TUBULAR, ASIENTO Y RESPALDO EN MADERA	1
511010192 0003032216	SILLA FIJA PARA PREESCOLAR ESTRUCTURA EN TUBULAR, ASIENTO Y RESPALDO EN MADERA	1
511010192 0003032217	SILLA FIJA PARA PREESCOLAR ESTRUCTURA EN TUBULAR, ASIENTO Y RESPALDO EN MADERA	1
511010192 0003032218	SILLA FIJA PARA PREESCOLAR ESTRUCTURA EN TUBULAR, ASIENTO Y RESPALDO EN MADERA	1
511010192 0003032219	SILLA FIJA PARA PREESCOLAR ESTRUCTURA EN TUBULAR, ASIENTO Y RESPALDO EN MADERA	1
511010192 0003032220	SILLA FIJA PARA PREESCOLAR ESTRUCTURA EN TUBULAR, ASIENTO Y RESPALDO EN MADERA	1
511010192 0003032221	SILLA FIJA PARA PREESCOLAR ESTRUCTURA EN TUBULAR, ASIENTO Y RESPALDO EN MADERA	1
511010192 0003032222	SILLA FIJA PARA PREESCOLAR ESTRUCTURA EN TUBULAR, ASIENTO Y RESPALDO EN MADERA	1
511010192 0003032223	SILLA FIJA PARA PREESCOLAR ESTRUCTURA EN TUBULAR, ASIENTO Y RESPALDO EN MADERA	1
511010192 0003032224	SILLA FIJA PARA PREESCOLAR ESTRUCTURA EN TUBULAR, ASIENTO Y RESPALDO EN MADERA	1
511010192 0003032225	SILLA FIJA PARA PREESCOLAR ESTRUCTURA EN TUBULAR, ASIENTO Y RESPALDO EN MADERA	1

GOBIERNO DEL ESTADO DE AGUASCALIENTES
SECRETARÍA DE FINANZAS
BIENES MUEBLES
AL 31 DE DICIEMBRE DE 2019
(PESOS)

CÓDIGO	DESCRIPCIÓN DEL BIEN MUEBLE	VALOR EN LIBROS
511010192 0003032451	SILLA FIJA PARA PREESCOLAR METALICA CON ASIENTO Y RESPALDO EN MELAMINA	1
511010192 0003032452	SILLA FIJA PARA PREESCOLAR METALICA CON ASIENTO Y RESPALDO EN MELAMINA	1
511010192 0003032453	SILLA FIJA PARA PREESCOLAR METALICA CON ASIENTO Y RESPALDO EN MELAMINA	1
511010192 0003032454	SILLA FIJA PARA PREESCOLAR METALICA CON ASIENTO Y RESPALDO EN MELAMINA	1
511010192 0003032455	SILLA FIJA PARA PREESCOLAR METALICA CON ASIENTO Y RESPALDO EN MELAMINA	1
511010192 0003032456	SILLA FIJA PARA PREESCOLAR METALICA CON ASIENTO Y RESPALDO EN MELAMINA	1
511010192 0003032457	SILLA FIJA PARA PREESCOLAR METALICA CON ASIENTO Y RESPALDO EN MELAMINA	1
511010192 0003032458	SILLA FIJA PARA PREESCOLAR METALICA CON ASIENTO Y RESPALDO EN MELAMINA	1
511010192 0003032459	SILLA FIJA PARA PREESCOLAR METALICA CON ASIENTO Y RESPALDO EN MELAMINA	1
511010192 0003032460	SILLA FIJA PARA PREESCOLAR METALICA CON ASIENTO Y RESPALDO EN MELAMINA	1
511010192 0003032461	SILLA FIJA PARA PREESCOLAR METALICA CON ASIENTO Y RESPALDO EN MELAMINA	1
511010192 0003032462	SILLA FIJA PARA PREESCOLAR METALICA CON ASIENTO Y RESPALDO EN MELAMINA	1
511010192 0003032463	SILLA FIJA PARA PREESCOLAR METALICA CON ASIENTO Y RESPALDO EN MELAMINA	1
511010192 0003032464	SILLA FIJA PARA PREESCOLAR METALICA CON ASIENTO Y RESPALDO EN MELAMINA	1
511010192 0003032465	SILLA FIJA PARA PREESCOLAR METALICA CON ASIENTO Y RESPALDO EN MELAMINA	1
511010192 0003032466	SILLA FIJA PARA PREESCOLAR METALICA CON ASIENTO Y RESPALDO EN MELAMINA	1
511010192 0003032467	SILLA FIJA PARA PREESCOLAR METALICA CON ASIENTO Y RESPALDO EN MELAMINA	1
511010192 0003032468	SILLA FIJA PARA PREESCOLAR METALICA CON ASIENTO Y RESPALDO EN MELAMINA	1
511010192 0003032469	SILLA FIJA PARA PREESCOLAR METALICA CON ASIENTO Y RESPALDO EN MELAMINA	1
511010192 0003032470	SILLA FIJA PARA PREESCOLAR METALICA CON ASIENTO Y RESPALDO EN MELAMINA	1
511010192 0003032471	SILLA FIJA PARA PREESCOLAR METALICA CON ASIENTO Y RESPALDO EN MELAMINA	1
511010192 0003032472	SILLA FIJA PARA PREESCOLAR METALICA CON ASIENTO Y RESPALDO EN MELAMINA	1
511010192 0003032473	SILLA FIJA PARA PREESCOLAR METALICA CON ASIENTO Y RESPALDO EN MELAMINA	1
511010192 0003032474	SILLA FIJA PARA PREESCOLAR METALICA CON ASIENTO Y RESPALDO EN MELAMINA	1
511010192 0003032475	SILLA FIJA PARA PREESCOLAR METALICA CON ASIENTO Y RESPALDO EN MELAMINA	1
511010192 0003032476	SILLA FIJA PARA PREESCOLAR METALICA CON ASIENTO Y RESPALDO EN MELAMINA	1
511010192 0003032477	SILLA FIJA PARA PREESCOLAR METALICA CON ASIENTO Y RESPALDO EN MELAMINA	1
511010192 0003032478	SILLA FIJA PARA PREESCOLAR METALICA CON ASIENTO Y RESPALDO EN MELAMINA	1
511010192 0003032479	SILLA FIJA PARA VISITA CON CODERAS FORRO EN PLIANA NEGRA	1
511010192 0003032480	SILLA FIJA PARA VISITA CON CODERAS FORRO EN PLIANA NEGRA	1
511010192 0003032481	SILLA FIJA PARA VISITA EN PLIANA	1
511010192 0003032482	SILLA FIJA PARA VISITA EN PLIANA	1
511010192 0003032483	SILLA FIJA PARA VISITA EN TUBULAR FORRO EN PLIANA C/CAFE	1
511010192 0003032484	SILLA FIJA PARA VISITA EN TUBULAR FORRO EN PLIANA C/CAFE	1
511010192 0003032485	SILLA FIJA PARA VISITA EN TUBULAR FORRO EN PLIANA C/CAFE	1
511010192 0003032486	SILLA FIJA PARA VISITA FORRO EN PLIANA	1
511010192 0003032487	SILLA FIJA PARA VISITA FORRO EN PLIANA	1
511010192 0003032488	SILLA FIJA PARA VISITA FORRO EN PLIANA	1
511010192 0003032491	SILLA FIJA PARA VISITA FORRO EN PLIANA	1
511010192 0003032493	SILLA FIJA PARA VISITA FORRO EN PLIANA AZUL	1
511010192 0003032494	SILLA FIJA PARA VISITA FORRO EN PLIANA AZUL	1
511010192 0003032496	SILLA FIJA PARA VISITA FORRO EN VINIL	1
511010192 0003032497	SILLA FIJA PARA VISITA FORRO EN VINIL	1

GOBIERNO DEL ESTADO DE AGUASCALIENTES
SECRETARÍA DE FINANZAS
BIENES MUEBLES
AL 31 DE DICIEMBRE DE 2019
(PESOS)

CÓDIGO	DESCRIPCIÓN DEL BIEN MUEBLE	VALOR EN LIBROS
511010192 0003032498	SILLA FIJA PARA VISITA TUBULAR FORRO EN PLIANA C/CAFE	1
511010192 0003032499	SILLA FIJA PARA VISITAS DE MADERA CON CODERAS FORRO EN PLIANA	1
511010192 0003032500	SILLA FIJA PARA VISITAS DE MADERA CON CODERAS FORRO EN PLIANA	1
511010192 0003032501	SILLA FIJA PATAS CROMADAS FIBRA DE VIDRIO EN COLOR NEGRO	1
511010192 0003032502	SILLA FIJA PLEGABLE	1
511010192 0003032503	SILLA FIJA PLEGABLE	1
511010192 0003032504	SILLA FIJA PLEGABLE	1
511010192 0003032505	SILLA FIJA PLEGABLE	1
511010192 0003032506	SILLA FIJA PLEGABLE	1
511010192 0003032507	SILLA FIJA PLEGABLE	1
511010192 0003032508	SILLA FIJA PLEGABLE	1
511010192 0003032510	SILLA FIJA PLEGABLE	1
511010192 0003032511	SILLA FIJA PLEGABLE	1
511010192 0003032512	SILLA FIJA PLEGABLE	1
511010192 0003032514	SILLA FIJA PLEGABLE	1
511010192 0003032515	SILLA FIJA PLEGABLE	1
511010192 0003032516	SILLA FIJA PLEGABLE	1
511010192 0003032517	SILLA FIJA PLEGABLE	1
511010192 0003032518	SILLA FIJA PLEGABLE	1
511010192 0003032519	SILLA FIJA PLEGABLE	1
511010192 0003032520	SILLA FIJA PLEGABLE	1
511010192 0003032521	SILLA FIJA PLEGABLE	1
511010192 0003032522	SILLA FIJA PLEGABLE	1
511010192 0003032523	SILLA FIJA PLEGABLE	1
511010192 0003032524	SILLA FIJA PLEGABLE	1
511010192 0003032525	SILLA FIJA PLEGABLE	1
511010192 0003032526	SILLA FIJA PLEGABLE	1
511010192 0003032527	SILLA FIJA PLEGABLE	1
511010192 0003032528	SILLA FIJA PLEGABLE	1
511010192 0003032529	SILLA FIJA PLEGABLE	1
511010192 0003032530	SILLA FIJA PLEGABLE	1
511010192 0003032531	SILLA FIJA PLEGABLE	1
511010192 0003032532	SILLA FIJA PLEGABLE	1
511010192 0003032534	SILLA FIJA PLEGABLE	1
511010192 0003032535	SILLA FIJA PLEGABLE	1
511010192 0003032536	SILLA FIJA PLEGABLE	1
511010192 0003032537	SILLA FIJA PLEGABLE	1
511010192 0003032538	SILLA FIJA PLEGABLE	1
511010192 0003032539	SILLA FIJA PLEGABLE	1
511010192 0003032540	SILLA FIJA PLEGABLE	1
511010192 0003032541	SILLA FIJA PLEGABLE	1
511010192 0003032542	SILLA FIJA PLEGABLE	1
511010192 0003032543	SILLA FIJA PLEGABLE	1

GOBIERNO DEL ESTADO DE AGUASCALIENTES
SECRETARÍA DE FINANZAS
BIENES MUEBLES
AL 31 DE DICIEMBRE DE 2019
(PESOS)

CÓDIGO	DESCRIPCIÓN DEL BIEN MUEBLE	VALOR EN LIBROS
511010192 0003032544	SILLA FIJA PLEGABLE	1
511010192 0003032545	SILLA FIJA PLEGABLE	1
511010192 0003032546	SILLA FIJA PLEGABLE	1
511010192 0003032547	SILLA FIJA PLEGABLE	1
511010192 0003032548	SILLA FIJA PLEGABLE	1
511010192 0003032549	SILLA FIJA PLEGABLE	1
511010192 0003032550	SILLA FIJA PLEGABLE	1
511010192 0003032551	SILLA FIJA PLEGABLE	1
511010192 0003032552	SILLA FIJA PLEGABLE	1
511010192 0003032554	SILLA FIJA PLEGABLE	1
511010192 0003032555	SILLA FIJA PLEGABLE	1
511010192 0003032556	SILLA FIJA PLEGABLE	1
511010192 0003032557	SILLA FIJA PLEGABLE	1
511010192 0003032558	SILLA FIJA PLEGABLE	1
511010192 0003032559	SILLA FIJA PLEGABLE	1
511010192 0003032560	SILLA FIJA PLEGABLE	1
511010192 0003032561	SILLA FIJA PLEGABLE	1
511010192 0003032562	SILLA FIJA PLEGABLE	1
511010192 0003032563	SILLA FIJA PLEGABLE	1
511010192 0003032564	SILLA FIJA PLEGABLE	1
511010192 0003032565	SILLA FIJA PLEGABLE	1
511010192 0003032566	SILLA FIJA PLEGABLE	1
511010192 0003032567	SILLA FIJA PLEGABLE	1
511010192 0003032568	SILLA FIJA PLEGABLE	1
511010192 0003032569	SILLA FIJA PLEGABLE	1
511010192 0003032570	SILLA FIJA PLEGABLE	1
511010192 0003032571	SILLA FIJA PLEGABLE	1
511010192 0003032572	SILLA FIJA PLEGABLE	1
511010192 0003032573	SILLA FIJA PLEGABLE	1
511010192 0003032574	SILLA FIJA PLEGABLE	1
511010192 0003032575	SILLA FIJA PLEGABLE	1
511010192 0003032576	SILLA FIJA PLEGABLE	1
511010192 0003032577	SILLA FIJA PLEGABLE	1
511010192 0003032578	SILLA FIJA PLEGABLE	1
511010192 0003032579	SILLA FIJA PLEGABLE	1
511010192 0003032580	SILLA FIJA PLEGABLE	1
511010192 0003032581	SILLA FIJA PLEGABLE	1
511010192 0003032582	SILLA FIJA PLEGABLE	1
511010192 0003032583	SILLA FIJA PLEGABLE	1
511010192 0003032584	SILLA FIJA PLEGABLE	1
511010192 0003032585	SILLA FIJA PLEGABLE	1
511010192 0003032586	SILLA FIJA PLEGABLE	1
511010192 0003032587	SILLA FIJA PLEGABLE	1

GOBIERNO DEL ESTADO DE AGUASCALIENTES
SECRETARÍA DE FINANZAS
BIENES MUEBLES
AL 31 DE DICIEMBRE DE 2019
(PESOS)

CÓDIGO	DESCRIPCIÓN DEL BIEN MUEBLE	VALOR EN LIBROS
511010192 0003032588	SILLA FIJA PLEGABLE	1
511010192 0003032589	SILLA FIJA PLEGABLE	1
511010192 0003032590	SILLA FIJA PLEGABLE	1
511010192 0003032591	SILLA FIJA PLEGABLE	1
511010192 0003032592	SILLA FIJA PLEGABLE	1
511010192 0003032593	SILLA FIJA PLEGABLE	1
511010192 0003032594	SILLA FIJA PLEGABLE	1
511010192 0003032595	SILLA FIJA PLEGABLE	1
511010192 0003032596	SILLA FIJA PLEGABLE	1
511010192 0003032597	SILLA FIJA PLEGABLE	1
511010192 0003032598	SILLA FIJA PLEGABLE	1
511010192 0003032599	SILLA FIJA PLEGABLE	1
511010192 0003032600	SILLA FIJA PLEGABLE	1
511010192 0003032601	SILLA FIJA PLEGABLE	1
511010192 0003032602	SILLA FIJA PLEGABLE	1
511010192 0003032603	SILLA FIJA PLEGABLE	1
511010192 0003032604	SILLA FIJA PLEGABLE	1
511010192 0003032605	SILLA FIJA PLEGABLE	1
511010192 0003032606	SILLA FIJA PLEGABLE	1
511010192 0003032607	SILLA FIJA PLEGABLE	1
511010192 0003032608	SILLA FIJA PLEGABLE	1
511010192 0003032609	SILLA FIJA PLEGABLE	1
511010192 0003032610	SILLA FIJA PLEGABLE	1
511010192 0003032611	SILLA FIJA PLEGABLE	1
511010192 0003032612	SILLA FIJA PLEGABLE	1
511010192 0003032613	SILLA FIJA PLEGABLE	1
511010192 0003032614	SILLA FIJA PLEGABLE	1
511010192 0003032615	SILLA FIJA PLEGABLE	1
511010192 0003032616	SILLA FIJA PLEGABLE	1
511010192 0003032617	SILLA FIJA PLEGABLE	1
511010192 0003032618	SILLA FIJA PLEGABLE	1
511010192 0003032619	SILLA FIJA PLEGABLE	1
511010192 0003032620	SILLA FIJA PLEGABLE	1
511010192 0003032621	SILLA FIJA PLEGABLE	1
511010192 0003032622	SILLA FIJA PLEGABLE	1
511010192 0003032623	SILLA FIJA PLEGABLE	1
511010192 0003032624	SILLA FIJA PLEGABLE	1
511010192 0003032625	SILLA FIJA PLEGABLE	1
511010192 0003032626	SILLA FIJA PLEGABLE	1
511010192 0003032627	SILLA FIJA PLEGABLE	1
511010192 0003032628	SILLA FIJA PLEGABLE	1
511010192 0003032629	SILLA FIJA PLEGABLE	1
511010192 0003032630	SILLA FIJA PLEGABLE	1

GOBIERNO DEL ESTADO DE AGUASCALIENTES
SECRETARÍA DE FINANZAS
BIENES MUEBLES
AL 31 DE DICIEMBRE DE 2019
(PESOS)

CÓDIGO	DESCRIPCIÓN DEL BIEN MUEBLE	VALOR EN LIBROS
511010192 0003032631	SILLA FIJA PLEGABLE	1
511010192 0003032632	SILLA FIJA PLEGABLE	1
511010192 0003032633	SILLA FIJA PLEGABLE	1
511010192 0003032634	SILLA FIJA PLEGABLE	1
511010192 0003032635	SILLA FIJA PLEGABLE	1
511010192 0003032636	SILLA FIJA PLEGABLE	1
511010192 0003032637	SILLA FIJA PLEGABLE	1
511010192 0003032638	SILLA FIJA PLEGABLE	1
511010192 0003032639	SILLA FIJA PLEGABLE	1
511010192 0003032640	SILLA FIJA PLEGABLE	1
511010192 0003032641	SILLA FIJA PLEGABLE	1
511010192 0003032642	SILLA FIJA PLEGABLE	1
511010192 0003032643	SILLA FIJA PLEGABLE	1
511010192 0003032644	SILLA FIJA PLEGABLE	1
511010192 0003032645	SILLA FIJA PLEGABLE	1
511010192 0003032646	SILLA FIJA PLEGABLE	1
511010192 0003032647	SILLA FIJA PLEGABLE	1
511010192 0003032648	SILLA FIJA PLEGABLE	1
511010192 0003032649	SILLA FIJA PLEGABLE	1
511010192 0003032650	SILLA FIJA PLEGABLE	1
511010192 0003032651	SILLA FIJA PLEGABLE	1
511010192 0003032652	SILLA FIJA PLEGABLE	1
511010192 0003032653	SILLA FIJA PLEGABLE	1
511010192 0003032654	SILLA FIJA PLEGABLE	1
511010192 0003032655	SILLA FIJA PLEGABLE	1
511010192 0003032656	SILLA FIJA PLEGABLE	1
511010192 0003032657	SILLA FIJA PLEGABLE	1
511010192 0003032658	SILLA FIJA PLEGABLE	1
511010192 0003032659	SILLA FIJA PLEGABLE	1
511010192 0003032660	SILLA FIJA PLEGABLE	1
511010192 0003032661	SILLA FIJA PLEGABLE	1
511010192 0003032662	SILLA FIJA PLEGABLE	1
511010192 0003032663	SILLA FIJA PLEGABLE	1
511010192 0003032664	SILLA FIJA PLEGABLE	1
511010192 0003032665	SILLA FIJA PLEGABLE	1
511010192 0003032666	SILLA FIJA PLEGABLE	1
511010192 0003032667	SILLA FIJA PLEGABLE	1
511010192 0003032668	SILLA FIJA PLEGABLE	1
511010192 0003032669	SILLA FIJA PLEGABLE	1
511010192 0003032671	SILLA FIJA PLEGABLE	1
511010192 0003032672	SILLA FIJA PLEGABLE	1
511010192 0003032673	SILLA FIJA PLEGABLE	1
511010192 0003032674	SILLA FIJA PLEGABLE	1

GOBIERNO DEL ESTADO DE AGUASCALIENTES
SECRETARÍA DE FINANZAS
BIENES MUEBLES
AL 31 DE DICIEMBRE DE 2019
(PESOS)

CÓDIGO	DESCRIPCIÓN DEL BIEN MUEBLE	VALOR EN LIBROS
511010192 0003032675	SILLA FIJA PLEGABLE	1
511010192 0003032676	SILLA FIJA PLEGABLE	1
511010192 0003032677	SILLA FIJA PLEGABLE	1
511010192 0003032678	SILLA FIJA PLEGABLE ASIENTO Y RESPALDO EN VINIL	1
511010192 0003032679	SILLA FIJA PLEGABLE ASIENTO Y RESPALDO EN VINIL C/NEGRO	1
511010192 0003032680	SILLA FIJA PLEGABLE ASIENTO Y RESPALDO EN VINIL C/NEGRO	1
511010192 0003032681	SILLA FIJA PLEGABLE ASIENTO Y RESPALDO EN VINIL C/NEGRO	1
511010192 0003032682	SILLA FIJA PLEGABLE ASIENTO Y RESPALDO EN VINIL C/NEGRO	1
511010192 0003032683	SILLA FIJA PLEGABLE ASIENTO Y RESPALDO EN VINIL C/NEGRO	1
511010192 0003032684	SILLA FIJA PLEGABLE ASIENTO Y RESPALDO EN VINIL C/NEGRO	1
511010192 0003032685	SILLA FIJA PLEGABLE ASIENTO Y RESPALDO EN VINIL C/NEGRO	1
511010192 0003032686	SILLA FIJA PLEGABLE ASIENTO Y RESPALDO EN VINIL C/NEGRO	1
511010192 0003032688	SILLA FIJA PLEGABLE ASIENTO Y RESPALDO EN VINIL C/NEGRO	1
511010192 0003032689	SILLA FIJA PLEGABLE ASIENTO Y RESPALDO EN VINIL C/NEGRO	1
511010192 0003032690	SILLA FIJA PLEGABLE ASIENTO Y RESPALDO EN VINIL C/NEGRO	1
511010192 0003032691	SILLA FIJA PLEGABLE ASIENTO Y RESPALDO EN VINIL C/NEGRO	1
511010192 0003032692	SILLA FIJA PLEGABLE ASIENTO Y RESPALDO EN VINIL C/NEGRO	1
511010192 0003032693	SILLA FIJA PLEGABLE ASIENTO Y RESPALDO EN VINIL C/NEGRO	1
511010192 0003032694	SILLA FIJA PLEGABLE ASIENTO Y RESPALDO EN VINIL C/NEGRO	1
511010192 0003032695	SILLA FIJA PLEGABLE ASIENTO Y RESPALDO EN VINIL C/NEGRO	1
511010192 0003032696	SILLA FIJA PLEGABLE ASIENTO Y RESPALDO EN VINIL C/NEGRO	1
511010192 0003032697	SILLA FIJA PLEGABLE ASIENTO Y RESPALDO EN VINIL C/NEGRO	1
511010192 0003032698	SILLA FIJA PLEGABLE ASIENTO Y RESPALDO EN VINIL C/NEGRO	1
511010192 0003032699	SILLA FIJA PLEGABLE ASIENTO Y RESPALDO EN VINIL C/NEGRO	1
511010192 0003032701	SILLA FIJA PLEGABLE ASIENTO Y RESPALDO EN VINIL C/NEGRO	1
511010192 0003032702	SILLA FIJA PLEGABLE ASIENTO Y RESPALDO EN VINIL C/NEGRO	1
511010192 0003032703	SILLA FIJA PLEGABLE ASIENTO Y RESPALDO EN VINIL C/NEGRO	1
511010192 0003032704	SILLA FIJA PLEGABLE ASIENTO Y RESPALDO EN VINIL C/NEGRO	1
511010192 0003032706	SILLA FIJA PLEGABLE ASIENTO Y RESPALDO EN VINIL C/NEGRO	1
511010192 0003032707	SILLA FIJA PLEGABLE EN PLIANA	1
511010192 0003032708	SILLA FIJA PLEGABLE EN TUBULAR	1
511010192 0003032710	SILLA FIJA PLEGABLE EN TUBULAR	1
511010192 0003032711	SILLA FIJA PLEGABLE EN TUBULAR	1
511010192 0003032713	SILLA FIJA PLEGABLE EN TUBULAR	1
511010192 0003032714	SILLA FIJA PLEGABLE EN TUBULAR	1
511010192 0003032715	SILLA FIJA PLEGABLE EN TUBULAR	1
511010192 0003032716	SILLA FIJA PLEGABLE EN TUBULAR	1
511010192 0003032719	SILLA FIJA PLEGABLE ESTRUCTURA METALICA ASIENTO Y RESPALDO EN PLASTICO	1
511010192 0003032720	SILLA FIJA PLEGABLE ESTRUCTURA METALICA ASIENTO Y RESPALDO EN PLASTICO	1
511010192 0003032721	SILLA FIJA PLEGABLE ESTRUCTURA METALICA ASIENTO Y RESPALDO EN PLASTICO	1
511010192 0003032722	SILLA FIJA PLEGABLE ESTRUCTURA METALICA ASIENTO Y RESPALDO EN PLASTICO	1
511010192 0003032723	SILLA FIJA PLEGABLE ESTRUCTURA METALICA ASIENTO Y RESPALDO EN PLASTICO	1
511010192 0003032724	SILLA FIJA PLEGABLE ESTRUCTURA METALICA ASIENTO Y RESPALDO EN PLASTICO	1

GOBIERNO DEL ESTADO DE AGUASCALIENTES
SECRETARÍA DE FINANZAS
BIENES MUEBLES
AL 31 DE DICIEMBRE DE 2019
(PESOS)

CÓDIGO	DESCRIPCIÓN DEL BIEN MUEBLE	VALOR EN LIBROS
511010192 0003032725	SILLA FIJA PLEGABLE ESTRUCTURA METALICA ASIENTO Y RESPALDO EN PLASTICO	1
511010192 0003032726	SILLA FIJA PLEGABLE ESTRUCTURA METALICA ASIENTO Y RESPALDO EN PLASTICO	1
511010192 0003032727	SILLA FIJA PLEGABLE ESTRUCTURA METALICA ASIENTO Y RESPALDO EN PLASTICO	1
511010192 0003032728	SILLA FIJA PLEGABLE ESTRUCTURA METALICA ASIENTO Y RESPALDO EN PLASTICO	1
511010192 0003032729	SILLA FIJA PLEGABLE ESTRUCTURA METALICA ASIENTO Y RESPALDO EN PLASTICO	1
511010192 0003032730	SILLA FIJA PLEGABLE ESTRUCTURA METALICA ASIENTO Y RESPALDO EN PLASTICO	1
511010192 0003032731	SILLA FIJA PLEGABLE ESTRUCTURA METALICA ASIENTO Y RESPALDO EN PLASTICO	1
511010192 0003032732	SILLA FIJA PLEGABLE ESTRUCTURA METALICA CON ASIENTO Y RESPALDO EN PLASTICO COLOR AZUL	1
511010192 0003032733	SILLA FIJA PLEGABLE ESTRUCTURA METALICA CON ASIENTO Y RESPALDO EN PLASTICO COLOR AZUL	1
511010192 0003032734	SILLA FIJA PLEGABLE ESTRUCTURA METALICA CON ASIENTO Y RESPALDO EN PLASTICO COLOR NEGRO	1
511010192 0003032735	SILLA FIJA PLEGABLE ESTRUCTURA METALICA CON ASIENTO Y RESPALDO EN PLASTICO COLOR NEGRO	1
511010192 0003032736	SILLA FIJA PLEGABLE ESTRUCTURA METALICA CON ASIENTO Y RESPALDO EN PLASTICO COLOR NEGRO	1
511010192 0003032737	SILLA FIJA PLEGABLE ESTRUCTURA METALICA CON ASIENTO Y RESPALDO EN PLASTICO COLOR NEGRO	1
511010192 0003032738	SILLA FIJA PLEGABLE ESTRUCTURA METALICA CON ASIENTO Y RESPALDO EN PLASTICO COLOR NEGRO	1
511010192 0003032739	SILLA FIJA PLEGABLE ESTRUCTURA METALICA CON ASIENTO Y RESPALDO EN PLASTICO COLOR NEGRO	1
511010192 0003032740	SILLA FIJA PLEGABLE ESTRUCTURA METALICA CON ASIENTO Y RESPALDO EN PLASTICO COLOR NEGRO	1
511010192 0003032741	SILLA FIJA PLEGABLE ESTRUCTURA METALICA CON ASIENTO Y RESPALDO EN PLASTICO COLOR NEGRO	1
511010192 0003032742	SILLA FIJA PLEGABLE ESTRUCTURA METALICA CON ASIENTO Y RESPALDO EN PLASTICO COLOR NEGRO	1
511010192 0003032743	SILLA FIJA PLEGABLE ESTRUCTURA METALICA CON ASIENTO Y RESPALDO EN PLASTICO COLOR AZUL CAMBIO DE COLOR SEGUN OFICIO DGPCS/07252/14).	1
511010192 0003032744	SILLA FIJA PLEGABLE ESTRUCTURA METALICA CON ASIENTO Y RESPALDO EN PLASTICO COLOR NEGRO	1
511010192 0003032745	SILLA FIJA PLEGABLE ESTRUCTURA METALICA CON ASIENTO Y RESPALDO EN PLASTICO COLOR NEGRO	1
511010192 0003032746	SILLA FIJA PLEGABLE ESTRUCTURA METALICA CON ASIENTO Y RESPALDO EN PLASTICO COLOR NEGRO	1
511010192 0003032747	SILLA FIJA PLEGABLE ESTRUCTURA METALICA CON ASIENTO Y RESPALDO EN PLASTICO COLOR NEGRO	1
511010192 0003032748	SILLA FIJA PLEGABLE ESTRUCTURA METALICA CON ASIENTO Y RESPALDO EN PLASTICO COLOR NEGRO	1
511010192 0003032749	SILLA FIJA PLEGABLE ESTRUCTURA, ASIENTO Y RESPALDO METALICOS COLOR BEIGE	1
511010192 0003032750	SILLA FIJA PLEGABLE ESTRUCTURA, ASIENTO Y RESPALDO METALICOS COLOR BEIGE	1
511010192 0003032751	SILLA FIJA PLEGABLE ESTRUCTURA, ASIENTO Y RESPALDO METALICOS COLOR BEIGE	1
511010192 0003032752	SILLA FIJA PLEGABLE ESTRUCTURA, ASIENTO Y RESPALDO METALICOS COLOR BEIGE	1
511010192 0003032753	SILLA FIJA PLEGABLE METALICA COLOR NEGRO	1
511010192 0003032754	SILLA FIJA PLEGABLE METALICA COLOR NEGRO	1
511010192 0003032755	SILLA FIJA PLEGABLE METALICA COLOR NEGRO	1
511010192 0003032756	SILLA FIJA PLEGABLE METALICA COLOR NEGRO	1
511010192 0003032757	SILLA FIJA PLEGABLE METALICA COLOR NEGRO	1
511010192 0003032758	SILLA FIJA PLEGABLE METALICA COLOR NEGRO	1
511010192 0003032759	SILLA FIJA PLEGABLE METALICA COLOR NEGRO	1
511010192 0003032760	SILLA FIJA PLEGABLE METALICA COLOR NEGRO	1
511010192 0003032761	SILLA FIJA PLEGABLE METALICA COLOR NEGRO	1
511010192 0003032762	SILLA FIJA PLEGABLE METALICA COLOR NEGRO	1
511010192 0003032763	SILLA FIJA PLEGABLE METALICA COLOR NEGRO	1
511010192 0003032764	SILLA FIJA PLEGABLE METALICA COLOR NEGRO	1
511010192 0003032765	SILLA FIJA PLEGABLE METALICA COLOR NEGRO	1
511010192 0003032766	SILLA FIJA PLEGABLE METALICA COLOR NEGRO	1

GOBIERNO DEL ESTADO DE AGUASCALIENTES
SECRETARÍA DE FINANZAS
BIENES MUEBLES
AL 31 DE DICIEMBRE DE 2019
(PESOS)

CÓDIGO	DESCRIPCIÓN DEL BIEN MUEBLE	VALOR EN LIBROS
511010192 0003032853	SILLA FIJA PLEGABLEESTRUCTURA METALICA CON ASIENTO Y RESPALDO EN PLASTICO	1
511010192 0003032854	SILLA FIJA PLEGABLEESTRUCTURA METALICA CON ASIENTO Y RESPALDO EN PLASTICO	1
511010192 0003032855	SILLA FIJA PLEGABLEESTRUCTURA METALICA CON ASIENTO Y RESPALDO EN PLASTICO	1
511010192 0003032856	SILLA FIJA PLEGABLEESTRUCTURA METALICA CON ASIENTO Y RESPALDO EN PLASTICO	1
511010192 0003032857	SILLA FIJA PLEGABLEESTRUCTURA METALICA CON ASIENTO Y RESPALDO EN PLASTICO	1
511010192 0003032858	SILLA FIJA PLEGABLEESTRUCTURA METALICA CON ASIENTO Y RESPALDO EN PLASTICO	1
511010192 0003032859	SILLA FIJA PLEGABLEESTRUCTURA METALICA CON ASIENTO Y RESPALDO EN PLASTICO	1
511010192 0003032860	SILLA FIJA PLEGABLEESTRUCTURA METALICA CON ASIENTO Y RESPALDO EN PLASTICO	1
511010192 0003032861	SILLA FIJA PLEGABLEESTRUCTURA METALICA CON ASIENTO Y RESPALDO EN PLASTICO	1
511010192 0003032862	SILLA FIJA PLEGABLEESTRUCTURA METALICA CON ASIENTO Y RESPALDO EN PLASTICO	1
511010192 0003032863	SILLA FIJA PLEGABLEESTRUCTURA METALICA CON ASIENTO Y RESPALDO EN PLASTICO	1
511010192 0003032864	SILLA FIJA PLEGABLEESTRUCTURA METALICA CON ASIENTO Y RESPALDO EN PLASTICO	1
511010192 0003032865	SILLA FIJA PLEGABLEESTRUCTURA METALICA CON ASIENTO Y RESPALDO EN PLASTICO	1
511010192 0003032866	SILLA FIJA PLEGABLES	1
511010192 0003032867	SILLA FIJA PLEGADIZA EN VINIL C/NEGRO	1
511010192 0003032868	SILLA FIJA PLIANA	1
511010192 0003032869	SILLA FIJA PLIANA	1
511010192 0003032870	SILLA FIJA PLIANA C/CAFE	2
511010192 0003032871	SILLA FIJA PLIANA AZUL	1
511010192 0003032872	SILLA FIJA PLIANA AZUL	1
511010192 0003032873	SILLA FIJA PLIANA AZUL	1
511010192 0003032874	SILLA FIJA PLIANA AZUL	1
511010192 0003032876	SILLA FIJA PLIANA C/CAFE	1
511010192 0003032877	SILLA FIJA PLIANA C/CAFE	2
511010192 0003032878	SILLA FIJA PLIANA C/CAFE	2
511010192 0003032879	SILLA FIJA PLIANA C/CAFE	2
511010192 0003032880	SILLA FIJA PLIANA C/CAFE	2
511010192 0003032881	SILLA FIJA PLIANA C/NEGRO	1
511010192 0003032882	SILLA FIJA PLIANA C/CAFE	1
511010192 0003032883	SILLA FIJA PLIANA C/NEGRO	1
511010192 0003032885	SILLA FIJA PLIANA COLOR NEGRA	1
511010192 0003032886	SILLA FIJA PLIANA COLOR NEGRA	1
511010192 0003032888	SILLA FIJA PLIANA COLOR NEGRA	1
511010192 0003032889	SILLA FIJA PLIANA COLOR NEGRO	1
511010192 0003032890	SILLA FIJA PLIANA COLOR NEGRO	1
511010192 0003032891	SILLA FIJA PLIANA COLOR NEGRO	1
511010192 0003032894	SILLA FIJA PLIANA COLOR NEGRO	1
511010192 0003032895	SILLA FIJA PLIANA COLOR NEGRO	1
511010192 0003032896	SILLA FIJA PLIANA COLOR NEGRO	1
511010192 0003032898	SILLA FIJA PLIANA COLOR VERDE	1
511010192 0003032901	SILLA FIJA TABULAR EN VINIL C/NEGRO	1
511010192 0003032902	SILLA FIJA TIPO TUSTICA FORRO EN TELA VARIOS COLORES	1
511010192 0003032903	SILLA FIJA TRUBULAR FORRO EN VINIL CAFE	1

GOBIERNO DEL ESTADO DE AGUASCALIENTES
SECRETARÍA DE FINANZAS
BIENES MUEBLES
AL 31 DE DICIEMBRE DE 2019
(PESOS)

CÓDIGO	DESCRIPCIÓN DEL BIEN MUEBLE	VALOR EN LIBROS
511010192 0003032904	SILLA FIJA TUB C/ CODERAS PLIANA C/ NEGRO	1
511010192 0003032905	SILLA FIJA TUBULAR	1
511010192 0003032906	SILLA FIJA TUBULAR	1
511010192 0003032907	SILLA FIJA TUBULAR	1
511010192 0003032908	SILLA FIJA TUBULAR	1
511010192 0003032909	SILLA FIJA TUBULAR	1
511010192 0003032910	SILLA FIJA TUBULAR	1
511010192 0003032911	SILLA FIJA TUBULAR	1
511010192 0003032912	SILLA FIJA TUBULAR	1
511010192 0003032913	SILLA FIJA TUBULAR	1
511010192 0003032914	SILLA FIJA TUBULAR	1
511010192 0003032915	SILLA FIJA TUBULAR	1
511010192 0003032916	SILLA FIJA TUBULAR	1
511010192 0003032917	SILLA FIJA TUBULAR	1
511010192 0003032918	SILLA FIJA TUBULAR	1
511010192 0003032919	SILLA FIJA TUBULAR FORRO ENPLIANA CAFE	1
511010192 0003032920	SILLA FIJA TUBULAR APILABLE FORRO EN PLIANA	1
511010192 0003032921	SILLA FIJA TUBULAR APILABLE FORRO EN PLIANA	1
511010192 0003032922	SILLA FIJA TUBULAR APILABLE FORRO EN PLIANA	1
511010192 0003032923	SILLA FIJA TUBULAR APILABLE FORRO EN PLIANA	1
511010192 0003032927	SILLA FIJA TUBULAR ASIENTO Y RESPALDO C/CAFE	1
511010192 0003032928	SILLA FIJA TUBULAR C/ CODERAS C/NEGRO	1
511010192 0003032929	SILLA FIJA TUBULAR C/ CODERAS FORRO EN PLIANA NEGRA	1
511010192 0003032930	SILLA FIJA TUBULAR C/ CODERAS FORRO EN PLIANA NEGRA	1
511010192 0003032939	SILLA FIJA TUBULAR CON ASIENTO Y RESPALDO EN VINIL COLOR CAFE	1
511010192 0003032940	SILLA FIJA TUBULAR CON ASIENTO Y RESPALDO EN VINIL COLOR CAFE	1
511010192 0003032941	SILLA FIJA TUBULAR CON ASIENTO Y RESPALDO EN VINIL COLOR CAFE	1
511010192 0003032942	SILLA FIJA TUBULAR CON ASIENTO Y RESPALDO EN VINIL COLOR CAFE	1
511010192 0003032943	SILLA FIJA TUBULAR CON ASIENTO Y RESPALDO EN VINIL COLOR CAFE	1
511010192 0003032944	SILLA FIJA TUBULAR CON ASIENTO Y RESPALDO EN VINIL COLOR CAFE	1
511010192 0003032945	SILLA FIJA TUBULAR CON ASIENTO Y RESPALDO EN VINIL COLOR CAFE	1
511010192 0003032946	SILLA FIJA TUBULAR CON ASIENTO Y RESPALDO EN VINIL COLOR CAFE	1
511010192 0003032947	SILLA FIJA TUBULAR CON ASIENTO Y RESPALDO EN VINIL COLOR CAFE	1
511010192 0003032948	SILLA FIJA TUBULAR CON ASIENTO Y RESPALDO EN VINIL COLOR CAFE	1
511010192 0003032949	SILLA FIJA TUBULAR CON ASIENTO Y RESPALDO EN VINIL COLOR CAFE	1
511010192 0003032950	SILLA FIJA TUBULAR CON ASIENTO Y RESPALDO EN VINIL COLOR CAFE	1
511010192 0003032951	SILLA FIJA TUBULAR CON ASIENTO Y RESPALDO EN VINIL COLOR CAFE	1
511010192 0003032952	SILLA FIJA TUBULAR CON ASIENTO Y RESPALDO EN VINIL COLOR CAFE	1
511010192 0003032953	SILLA FIJA TUBULAR CON ASIENTO Y RESPALDO EN VINIL COLOR CAFE	1
511010192 0003032954	SILLA FIJA TUBULAR CON ASIENTO Y RESPALDO EN VINIL COLOR CAFE	1
511010192 0003032955	SILLA FIJA TUBULAR CON ASIENTO Y RESPALDO EN VINIL COLOR CAFE	1
511010192 0003032956	SILLA FIJA TUBULAR CON ASIENTO Y RESPALDO EN VINIL COLOR CAFE	1
511010192 0003032957	SILLA FIJA TUBULAR CON ASIENTO Y RESPALDO EN VINIL COLOR CAFE	1

GOBIERNO DEL ESTADO DE AGUASCALIENTES
SECRETARÍA DE FINANZAS
BIENES MUEBLES
AL 31 DE DICIEMBRE DE 2019
(PESOS)

CÓDIGO	DESCRIPCIÓN DEL BIEN MUEBLE	VALOR EN LIBROS
511010192 0003032959	SILLA FIJA TUBULAR CON ASIENTO Y RESPALDO EN VINIL COLOR CAFE	1
511010192 0003032960	SILLA FIJA TUBULAR CON CODERAS EN PLIANA COLOR NEGRO	1
511010192 0003032961	SILLA FIJA TUBULAR CON CODERAS EN VINIL C/NEGRO	1
511010192 0003032964	SILLA FIJA TUBULAR CON CODERAS FORRO EN VINIL	1
511010192 0003032965	SILLA FIJA TUBULAR CON CODERAS FORRO EN VINIL C/NEGRO	1
511010192 0003032970	SILLA FIJA TUBULAR CON CODERAS VINIL C/NEGRO	1
511010192 0003032972	SILLA FIJA TUBULAR CON FIBRA DE VIDRIO C/NARANJA	1
511010192 0003032973	SILLA FIJA TUBULAR CON FIBRA DE VIDRIO C/NARANJA	1
511010192 0003032974	SILLA FIJA TUBULAR CON FORRO EN VINIL	1
511010192 0003032975	SILLA FIJA TUBULAR CON RODAJAS Y CODERAS FORRO EN VINIL	1
511010192 0003032976	SILLA FIJA TUBULAR DE PIANA	1
511010192 0003032977	SILLA FIJA TUBULAR DE PIANA	1
511010192 0003032982	SILLA FIJA TUBULAR EN PLIANA	1
511010192 0003032983	SILLA FIJA TUBULAR EN PLIANA AZUL	1
511010192 0003032984	SILLA FIJA TUBULAR EN PLIANA COLOR NEGRO	1
511010192 0003032985	SILLA FIJA TUBULAR EN PLIANA GRIS	1
511010192 0003032986	SILLA FIJA TUBULAR EN PLIANA GRIS	1
511010192 0003032987	SILLA FIJA TUBULAR EN PLIANA GRIS	1
511010192 0003032989	SILLA FIJA TUBULAR EN PLIANA GRIS	1
511010192 0003032990	SILLA FIJA TUBULAR EN PLIANA GRIS	1
511010192 0003032991	SILLA FIJA TUBULAR EN PLIANA GRIS	1
511010192 0003032992	SILLA FIJA TUBULAR EN PLIANA GRIS	1
511010192 0003032993	SILLA FIJA TUBULAR EN PLIANA GRIS	1
511010192 0003032994	SILLA FIJA TUBULAR EN PLIANA GRIS	1
511010192 0003032995	SILLA FIJA TUBULAR EN VINIL	1
511010192 0003032996	SILLA FIJA TUBULAR FORPRO EN PLIANA NEGRA	1
511010192 0003032997	SILLA FIJA TUBULAR FORRADA EN VINIL COLOR AZUL Y RESPALDO	1
511010192 0003032998	SILLA FIJA TUBULAR FORRADA EN VINIL COLOR AZUL Y RESPALDO	1
511010192 0003032999	SILLA FIJA TUBULAR FORRADA EN VINIL COLOR AZUL Y RESPALDO	1
511010192 0003033000	SILLA FIJA TUBULAR FORRADA EN VINIL COLOR AZUL Y RESPALDO	1
511010192 0003033001	SILLA FIJA TUBULAR FORRADA EN VINIL COLOR AZUL Y RESPALDO	1
511010192 0003033002	SILLA FIJA TUBULAR FORRADA EN VINIL COLOR AZUL Y RESPALDO	1
511010192 0003033003	SILLA FIJA TUBULAR FORRADA EN PLIANA COLOR GUINDA	1
511010192 0003033005	SILLA FIJA TUBULAR FORRO EN VINIL	1
511010192 0003033006	SILLA FIJA TUBULAR FORRO EN PLIANA CAFE	1
511010192 0003033007	SILLA FIJA TUBULAR FORRO EN PLIANA CAFE	1
511010192 0003033008	SILLA FIJA TUBULAR FORRO EN PLIANA CAFE	1
511010192 0003033009	SILLA FIJA TUBULAR FORRO EN PLANA CAFE	1
511010192 0003033010	SILLA FIJA TUBULAR FORRO EN PLIANA	1
511010192 0003033011	SILLA FIJA TUBULAR FORRO EN PLIANA	1
511010192 0003033012	SILLA FIJA TUBULAR FORRO EN PLIANA	1
511010192 0003033013	SILLA FIJA TUBULAR FORRO EN PLIANA	1

GOBIERNO DEL ESTADO DE AGUASCALIENTES
SECRETARÍA DE FINANZAS
BIENES MUEBLES
AL 31 DE DICIEMBRE DE 2019
(PESOS)

CÓDIGO	DESCRIPCIÓN DEL BIEN MUEBLE	VALOR EN LIBROS
511010192 0003033014	SILLA FIJA TUBULAR FORRO EN PLIANA	1
511010192 0003033015	SILLA FIJA TUBULAR FORRO EN PLIANA	1
511010192 0003033016	SILLA FIJA TUBULAR FORRO EN PLIANA	1
511010192 0003033017	SILLA FIJA TUBULAR FORRO EN PLIANA	1
511010192 0003033018	SILLA FIJA TUBULAR FORRO EN PLIANA	1
511010192 0003033019	SILLA FIJA TUBULAR FORRO EN PLIANA	1
511010192 0003033020	SILLA FIJA TUBULAR FORRO EN PLIANA	1
511010192 0003033021	SILLA FIJA TUBULAR FORRO EN PLIANA	1
511010192 0003033022	SILLA FIJA TUBULAR FORRO EN PLIANA	1
511010192 0003033024	SILLA FIJA TUBULAR FORRO EN PLIANA	1
511010192 0003033027	SILLA FIJA TUBULAR FORRO EN PLIANA	1
511010192 0003033029	SILLA FIJA TUBULAR FORRO EN PLIANA	1
511010192 0003033030	SILLA FIJA TUBULAR FORRO EN PLIANA	1
511010192 0003033031	SILLA FIJA TUBULAR FORRO EN PLIANA	1
511010192 0003033032	SILLA FIJA TUBULAR FORRO EN PLIANA	1
511010192 0003033034	SILLA FIJA TUBULAR FORRO EN PLIANA	1
511010192 0003033035	SILLA FIJA TUBULAR FORRO EN PLIANA	1
511010192 0003033037	SILLA FIJA TUBULAR FORRO EN PLIANA	1
511010192 0003033038	SILLA FIJA TUBULAR FORRO EN PLIANA AZUL	1
511010192 0003033039	SILLA FIJA TUBULAR FORRO EN PLIANA AZUL	1
511010192 0003033041	SILLA FIJA TUBULAR FORRO EN PLIANA AZUL	1
511010192 0003033042	SILLA FIJA TUBULAR FORRO EN PLIANA AZUL	1
511010192 0003033043	SILLA FIJA TUBULAR FORRO EN PLIANA AZUL	1
511010192 0003033044	SILLA FIJA TUBULAR FORRO EN PLIANA AZUL	1
511010192 0003033045	SILLA FIJA TUBULAR FORRO EN PLIANA AZUL	1
511010192 0003033046	SILLA FIJA TUBULAR FORRO EN PLIANA AZUL	1
511010192 0003033049	SILLA FIJA TUBULAR FORRO EN PLIANA AZUL	1
511010192 0003033050	SILLA FIJA TUBULAR FORRO EN PLIANA AZUL	1
511010192 0003033051	SILLA FIJA TUBULAR FORRO EN PLIANA AZUL	1
511010192 0003033052	SILLA FIJA TUBULAR FORRO EN PLIANA AZUL	1
511010192 0003033054	SILLA FIJA TUBULAR FORRO EN PLIANA NEGRO	1
511010192 0003033055	SILLA FIJA TUBULAR FORRO EN PLIANA AZUL	1
511010192 0003033057	SILLA FIJA TUBULAR FORRO EN PLIANA AZUL	1
511010192 0003033058	SILLA FIJA TUBULAR FORRO EN PLIANA C/CAFE	1
511010192 0003033059	SILLA FIJA TUBULAR FORRO EN PLIANA C/CAFE	1
511010192 0003033060	SILLA FIJA TUBULAR FORRO EN PLIANA C/VERDE	1
511010192 0003033061	SILLA FIJA TUBULAR FORRO EN PLIANA C/VERDE	1
511010192 0003033062	SILLA FIJA TUBULAR FORRO EN PLIANA C/VERDE	1
511010192 0003033063	SILLA FIJA TUBULAR FORRO EN PLIANA C/VERDE	1
511010192 0003033064	SILLA FIJA TUBULAR FORRO EN PLIANA C/VERDE	1
511010192 0003033065	SILLA FIJA TUBULAR FORRO EN PLIANA C/VERDE	1
511010192 0003033066	SILLA FIJA TUBULAR FORRO EN PLIANA C/VERDE	1
511010192 0003033067	SILLA FIJA TUBULAR FORRO EN PLIANA C/VERDE	1

GOBIERNO DEL ESTADO DE AGUASCALIENTES
SECRETARÍA DE FINANZAS
BIENES MUEBLES
AL 31 DE DICIEMBRE DE 2019
(PESOS)

CÓDIGO	DESCRIPCIÓN DEL BIEN MUEBLE	VALOR EN LIBROS
511010192 0003033068	SILLA FIJA TUBULAR FORRO EN PLIANA C/VERDE	1
511010192 0003033069	SILLA FIJA TUBULAR FORRO EN PLIANA C/VERDE	1
511010192 0003033070	SILLA FIJA TUBULAR FORRO EN PLIANA C/VERDE	1
511010192 0003033071	SILLA FIJA TUBULAR FORRO EN PLIANA C/VERDE	1
511010192 0003033072	SILLA FIJA TUBULAR FORRO EN PLIANA CAFE	1
511010192 0003033073	SILLA FIJA TUBULAR FORRO EN PLIANA CAFE	1
511010192 0003033074	SILLA FIJA TUBULAR FORRO EN PLIANA CAFE	1
511010192 0003033075	SILLA FIJA TUBULAR FORRO EN PLIANA CAFE	1
511010192 0003033076	SILLA FIJA TUBULAR FORRO EN PLIANA CAFE	1
511010192 0003033077	SILLA FIJA TUBULAR FORRO EN PLIANA CAFE	1
511010192 0003033078	SILLA FIJA TUBULAR FORRO EN PLIANA CAFE	1
511010192 0003033079	SILLA FIJA TUBULAR FORRO EN PLIANA CAFE	1
511010192 0003033080	SILLA FIJA TUBULAR FORRO EN PLIANA CAFE	1
511010192 0003033081	SILLA FIJA TUBULAR FORRO EN PLIANA CAFE	1
511010192 0003033082	SILLA FIJA TUBULAR FORRO EN PLIANA CAFE (SALA DE COPIADO)	1
511010192 0003033083	SILLA FIJA TUBULAR FORRO EN PLIANA CAFE	1
511010192 0003033084	SILLA FIJA TUBULAR FORRO EN PLIANA CAFE	1
511010192 0003033085	SILLA FIJA TUBULAR FORRO EN PLIANA CAFE	1
511010192 0003033087	SILLA FIJA TUBULAR FORRO EN PLIANA CAFE	1
511010192 0003033088	SILLA FIJA TUBULAR FORRO EN PLIANA CAFE	1
511010192 0003033089	SILLA FIJA TUBULAR FORRO EN PLIANA CAFE	1
511010192 0003033090	SILLA FIJA TUBULAR FORRO EN PLIANA COLOR NEGRO	1
511010192 0003033091	SILLA FIJA TUBULAR FORRO EN PLIANA GRIS	1
511010192 0003033092	SILLA FIJA TUBULAR FORRO EN PLIANA GRIS	1
511010192 0003033093	SILLA FIJA TUBULAR FORRO EN PLIANA GRIS	1
511010192 0003033094	SILLA FIJA TUBULAR FORRO EN PLIANA GRIS	1
511010192 0003033095	SILLA FIJA TUBULAR FORRO EN PLIANA GRIS	1
511010192 0003033096	SILLA FIJA TUBULAR FORRO EN PLIANA GRIS	1
511010192 0003033097	SILLA FIJA TUBULAR FORRO EN PLIANA GRIS	1
511010192 0003033098	SILLA FIJA TUBULAR FORRO EN PLIANA GRIS	1
511010192 0003033099	SILLA FIJA TUBULAR FORRO EN PLIANA GRIS	1
511010192 0003033100	SILLA FIJA TUBULAR FORRO EN PLIANA GRIS	1
511010192 0003033101	SILLA FIJA TUBULAR FORRO EN PLIANA GRIS	1
511010192 0003033102	SILLA FIJA TUBULAR FORRO EN PLIANA GRIS	1
511010192 0003033103	SILLA FIJA TUBULAR FORRO EN PLIANA NEGRA	1
511010192 0003033104	SILLA FIJA TUBULAR FORRO EN PLIANA NEGRA	1
511010192 0003033105	SILLA FIJA TUBULAR FORRO EN PLIANA NEGRA	1
511010192 0003033106	SILLA FIJA TUBULAR FORRO EN PLIANA NEGRA	1
511010192 0003033107	SILLA FIJA	1
511010192 0003033108	SILLA FIJA	1
511010192 0003033109	SILLA FIJA TUBULAR FORRO EN PLIANA NEGRA	1
511010192 0003033110	SILLA FIJA TUBULAR FORRO EN PLIANA NEGRA	1
511010192 0003033111	SILLA FIJA TUBULAR FORRO EN PLIANA NEGRA	1

GOBIERNO DEL ESTADO DE AGUASCALIENTES
SECRETARÍA DE FINANZAS
BIENES MUEBLES
AL 31 DE DICIEMBRE DE 2019
(PESOS)

CÓDIGO	DESCRIPCIÓN DEL BIEN MUEBLE	VALOR EN LIBROS
511010192 0003033112	SILLA FIJA TUBULAR FORRO EN PLIANA NEGRA	1
511010192 0003033113	SILLA FIJA TUBULAR FORRO EN PLINA CAFE	1
511010192 0003033114	SILLA FIJA TUBULAR FORRO EN PLINA CAFE	1
511010192 0003033115	SILLA FIJA TUBULAR FORRO EN TELA COLOR NEGRO	1
511010192 0003033116	SILLA FIJA TUBULAR FORRO EN TELA Y RESPALDO CON MALLA	1
511010192 0003033117	SILLA FIJA TUBULAR FORRO EN VINIL	1
511010192 0003033118	SILLA FIJA TUBULAR FORRO EN VINIL CAFE	1
511010192 0003033119	SILLA FIJA TUBULAR FORRO EN VINIL CAFE	1
511010192 0003033120	SILLA FIJA TUBULAR FORRO EN VINIL CAFE	1
511010192 0003033121	SILLA FIJA TUBULAR FORRO RN PLIANA AZUL	1
511010192 0003033122	SILLA FIJA TUBULAR NEGRO EN PLIANA COLOR NEGRO	1
511010192 0003033123	SILLA FIJA TUBULAR NEGRO C/ CODERAS EN PLIANA COLOR NEGRO	1
511010192 0003033124	SILLA FIJA TUBULAR NEGRO FORRO EN PLIANA COLOR NEGRO	1
511010192 0003033125	SILLA FIJA TUBULAR NEGRO FORRO EN PLIANA COLOR NEGRO	1
511010192 0003033127	SILLA FIJA TUBULAR PEGABLE	1
511010192 0003033128	SILLA FIJA TUBULAR PLANO EN PLIANA COLOR NEGRO	1
511010192 0003033129	SILLA FIJA TUBULAR PLANO EN PLIANA COLOR NEGRO	1
511010192 0003033130	SILLA FIJA TUBULAR PLANO EN PLIANA COLOR NEGRO	1
511010192 0003033131	SILLA FIJA TUBULAR PLANO EN PLIANA COLOR NEGRO	1
511010192 0003033132	SILLA FIJA TUBULAR PLANO COLOR NEGRO EN PLIANA	1
511010192 0003033133	SILLA FIJA TUBULAR PLANO COLOR NEGRO EN PLIANA	1
511010192 0003033134	SILLA FIJA TUBULAR PLANO COLOR NEGRO EN PLIANA	1
511010192 0003033135	SILLA FIJA TUBULAR PLANO COLOR NEGRO EN PLIANA	1
511010192 0003033136	SILLA FIJA TUBULAR PLANO COLOR NEGRO EN PLIANA	1
511010192 0003033137	SILLA FIJA TUBULAR PLANO COLOR NEGRO EN PLIANA	1
511010192 0003033138	SILLA FIJA TUBULAR PLANO COLOR NEGRO EN PLIANA	1
511010192 0003033139	SILLA FIJA TUBULAR PLANO COLOR NEGRO EN PLIANA	1
511010192 0003033140	SILLA FIJA TUBULAR PLANO COLOR NEGRO EN PLIANA	1
511010192 0003033141	SILLA FIJA TUBULAR PLANO COLOR NEGRO EN PLIANA	1
511010192 0003033142	SILLA FIJA TUBULAR PLANO COLOR NEGRO EN PLIANA	1
511010192 0003033143	SILLA FIJA TUBULAR PLANO COLOR NEGRO EN PLIANA	1
511010192 0003033144	SILLA FIJA TUBULAR PLANO COLOR NEGRO EN PLIANA	1
511010192 0003033145	SILLA FIJA TUBULAR PLANO COLOR NEGRO EN PLIANA	1
511010192 0003033146	SILLA FIJA TUBULAR PLANO COLOR NEGRO EN PLIANA	1
511010192 0003033147	SILLA FIJA TUBULAR PLANO COLOR NEGRO EN PLIANA	1
511010192 0003033148	SILLA FIJA TUBULAR PLANO COLOR NEGRO EN PLIANA	1
511010192 0003033149	SILLA FIJA TUBULAR PLANO COLOR NEGRO EN PLIANA	1
511010192 0003033151	SILLA FIJA TUBULAR PLANO COLOR NEGRO EN PLIANA	1
511010192 0003033152	SILLA FIJA TUBULAR PLANO COLOR NEGRO EN PLIANA	1
511010192 0003033153	SILLA FIJA TUBULAR PLANO COLOR NEGRO EN PLIANA	1
511010192 0003033154	SILLA FIJA TUBULAR PLANO COLOR NEGRO EN PLIANA	1
511010192 0003033155	SILLA FIJA TUBULAR PLANO EN PLIANA COLOR NEGRO	1
511010192 0003033156	SILLA FIJA TUBULAR PLANO EN PLIANA COLOR NEGRO	1

GOBIERNO DEL ESTADO DE AGUASCALIENTES
SECRETARÍA DE FINANZAS
BIENES MUEBLES
AL 31 DE DICIEMBRE DE 2019
(PESOS)

CÓDIGO	DESCRIPCIÓN DEL BIEN MUEBLE	VALOR EN LIBROS
511010192 0003033157	SILLA FIJA TUBULAR PLANO NEGRO	1
511010192 0003033158	SILLA FIJA TUBULAR PLANO NEGRO	1
511010192 0003033159	SILLA FIJA TUBULAR PLANO NEGRO	1
511010192 0003033160	SILLA FIJA TUBULAR PLANO NEGRO	1
511010192 0003033161	SILLA FIJA TUBULAR PLEGABLE	1
511010192 0003033162	SILLA FIJA TUBULAR PLEGABLE	1
511010192 0003033163	SILLA FIJA TUBULAR PLEGABLE	1
511010192 0003033164	SILLA FIJA TUBULAR PLEGABLE	1
511010192 0003033165	SILLA FIJA TUBULAR PLEGABLE	1
511010192 0003033166	SILLA FIJA TUBULAR PLEGABLE	1
511010192 0003033167	SILLA FIJA TUBULAR PLEGABLE	1
511010192 0003033168	SILLA FIJA TUBULAR PLEGABLE	1
511010192 0003033169	SILLA FIJA TUBULAR PLEGABLE	1
511010192 0003033170	SILLA FIJA TUBULAR PLEGABLE	1
511010192 0003033171	SILLA FIJA TUBULAR PLEGABLE	1
511010192 0003033172	SILLA FIJA TUBULAR PLEGABLE	1
511010192 0003033173	SILLA FIJA TUBULAR PLEGABLE	1
511010192 0003033174	SILLA FIJA TUBULAR PLEGABLE	1
511010192 0003033175	SILLA FIJA TUBULAR PLEGABLE	1
511010192 0003033176	SILLA FIJA TUBULAR PLEGABLE	1
511010192 0003033177	SILLA FIJA TUBULAR PLEGABLE	1
511010192 0003033178	SILLA FIJA TUBULAR PLEGABLE	1
511010192 0003033179	SILLA FIJA TUBULAR PLEGABLE	1
511010192 0003033180	SILLA FIJA TUBULAR PLEGABLE	1
511010192 0003033181	SILLA FIJA TUBULAR PLEGABLE	1
511010192 0003033182	SILLA FIJA TUBULAR PLEGABLE	1
511010192 0003033183	SILLA FIJA TUBULAR PLEGABLE COLOR BEIGE	1
511010192 0003033184	SILLA FIJA TUBULAR PLIANA	1
511010192 0003033185	SILLA FIJA TUBULAR PLIANA	1
511010192 0003033186	SILLA FIJA TUBULAR PLIANA	1
511010192 0003033188	SILLA FIJA TUBULAR PLIANA COLOR NEGRO	1
511010192 0003033189	SILLA FIJA TUBULAR PLIANA COLOR NEGRO	1
511010192 0003033190	SILLA FIJA TUBULAR REDONDA	1
511010192 0003033192	SILLA FIJA TUBULARFORRO EN PLIANA GRIS	1
511010192 0003033193	SILLA FIJA TUBULARFORRO EN VINIL CAFE	1
511010192 0003033194	SILLA FIJA TUBULAS FORRO EN PLIANA	1
511010192 0003033195	SILLA FIJA TUBULAS FORRO EN PLIANA	1
511010192 0003033197	SILLA FIJA VINIL C/AZUL	1
511010192 0003033198	SILLA FIJA VINIL C/AZUL	1
511010192 0003033199	SILLA FIJA FORRO EN PLIANA	1
511010192 0003033200	SILLA FIJA, ESTRUCTURA TUBULAR CON FORRO EN TELA COLOR AZUL	1
511010192 0003033201	SILLA FIJA, ESTRUCTURA TUBULAR CON FORRO EN TELA COLOR AZUL	1

GOBIERNO DEL ESTADO DE AGUASCALIENTES
SECRETARÍA DE FINANZAS
BIENES MUEBLES
AL 31 DE DICIEMBRE DE 2019
(PESOS)

CÓDIGO	DESCRIPCIÓN DEL BIEN MUEBLE	VALOR EN LIBROS
511010192 0003033288	SILLA FIJA, ESTRUCTURA TUBULAR CON FORRO EN TELA COLOR AZUL	1
511010192 0003033289	SILLA FIJA, ESTRUCTURA TUBULAR CON FORRO EN TELA COLOR AZUL	1
511010192 0003033290	SILLA FIJA, ESTRUCTURA TUBULAR CON FORRO EN TELA COLOR AZUL	1
511010192 0003033291	SILLA FIJA, ESTRUCTURA TUBULAR CON FORRO EN TELA COLOR AZUL	1
511010192 0003033292	SILLA FIJA, ESTRUCTURA TUBULAR CON FORRO EN TELA COLOR AZUL	1
511010192 0003033293	SILLA FIJA, ESTRUCTURA TUBULAR CON FORRO EN TELA COLOR AZUL	1
511010192 0003033294	SILLA FIJA, ESTRUCTURA TUBULAR CON FORRO EN TELA COLOR AZUL	1
511010192 0003033295	SILLA FIJA, ESTRUCTURA TUBULAR CON FORRO EN TELA COLOR AZUL	1
511010192 0003033296	SILLA FIJA, ESTRUCTURA TUBULAR CON FORRO EN TELA COLOR AZUL	1
511010192 0003033297	SILLA FIJA, ESTRUCTURA TUBULAR CON FORRO EN TELA COLOR AZUL	1
511010192 0003033298	SILLA FIJA, ESTRUCTURA TUBULAR CON FORRO EN TELA COLOR AZUL	1
511010192 0003033299	SILLA FIJA, ESTRUCTURA TUBULAR CON FORRO EN TELA COLOR AZUL	1
511010192 0003033300	SILLA FIJA, ESTRUCTURA TUBULAR CON FORRO EN TELA COLOR AZUL	1
511010192 0003033301	SILLA FIJA, ESTRUCTURA TUBULAR CON FORRO EN TELA COLOR AZUL	1
511010192 0003033302	SILLA FIJA, ESTRUCTURA TUBULAR CON FORRO EN TELA COLOR AZUL	1
511010192 0003033303	SILLA FIJA, ESTRUCTURA TUBULAR CON FORRO EN TELA COLOR AZUL	1
511010192 0003033304	SILLA FIJA, ESTRUCTURA TUBULAR CON FORRO EN TELA COLOR AZUL	1
511010192 0003033305	SILLA FIJA, ESTRUCTURA TUBULAR CON FORRO EN TELA COLOR AZUL	1
511010192 0003033306	SILLA FIJA, ESTRUCTURA TUBULAR CON FORRO EN TELA COLOR AZUL	1
511010192 0003033307	SILLA FIJA, ESTRUCTURA TUBULAR CON FORRO EN TELA COLOR AZUL	1
511010192 0003033308	SILLA FIJA, ESTRUCTURA TUBULAR CON FORRO EN TELA COLOR AZUL	1
511010192 0003033309	SILLA FIJA, ESTRUCTURA TUBULAR CON FORRO EN TELA COLOR AZUL	1
511010192 0003033310	SILLA FIJA, ESTRUCTURA TUBULAR CON FORRO EN TELA COLOR AZUL	1
511010192 0003033311	SILLA FIJA, ESTRUCTURA TUBULAR CON FORRO EN TELA COLOR AZUL	1
511010192 0003033312	SILLA FIJA, ESTRUCTURA TUBULAR CON FORRO EN TELA COLOR AZUL	1
511010192 0003033313	SILLA FIJA, ESTRUCTURA TUBULAR CON FORRO EN TELA COLOR AZUL	1
511010192 0003033314	SILLA FIJA, ESTRUCTURA TUBULAR CON FORRO EN TELA COLOR AZUL	1
511010192 0003033315	SILLA FIJA, ESTRUCTURA TUBULAR CON FORRO EN TELA COLOR AZUL	1
511010192 0003033316	SILLA FIJA, ESTRUCTURA TUBULAR CON FORRO EN TELA COLOR AZUL	1
511010192 0003033317	SILLA FIJA, ESTRUCTURA TUBULAR CON FORRO EN TELA COLOR AZUL	1
511010192 0003033318	SILLA FIJA, ESTRUCTURA TUBULAR CON FORRO EN TELA COLOR AZUL	1
511010192 0003033319	SILLA FIJA, ESTRUCTURA TUBULAR CON FORRO EN TELA COLOR AZUL	1
511010192 0003033320	SILLA FIJA, ESTRUCTURA TUBULAR CON FORRO EN TELA COLOR AZUL	1
511010192 0003033321	SILLA FIJA, ESTRUCTURA TUBULAR CON FORRO EN TELA COLOR NEGRO	1
511010192 0003033322	SILLA FIJA, ESTRUCTURA TUBULAR CON FORRO EN TELA COLOR AZUL	1
511010192 0003033323	SILLA FIJA, ESTRUCTURA TUBULAR CON FORRO EN TELA COLOR AZUL	1
511010192 0003033324	SILLA FIJA, ESTRUCTURA TUBULAR CON FORRO EN TELA COLOR AZUL	1
511010192 0003033325	SILLA FIJA, ESTRUCTURA TUBULAR CON FORRO EN TELA COLOR AZUL	1
511010192 0003033326	SILLA FIJA, ESTRUCTURA TUBULAR CON FORRO EN TELA COLOR AZUL	1
511010192 0003033327	SILLA FIJA, ESTRUCTURA TUBULAR CON FORRO EN TELA COLOR AZUL	1
511010192 0003033328	SILLA FIJA, ESTRUCTURA TUBULAR CON FORRO EN TELA COLOR AZUL	1
511010192 0003033329	SILLA FIJA, ESTRUCTURA TUBULAR CON FORRO EN TELA COLOR AZUL	1
511010192 0003033330	SILLA FIJA, ESTRUCTURA TUBULAR CON FORRO EN TELA COLOR AZUL	1

GOBIERNO DEL ESTADO DE AGUASCALIENTES
SECRETARÍA DE FINANZAS
BIENES MUEBLES
AL 31 DE DICIEMBRE DE 2019
(PESOS)

CÓDIGO	DESCRIPCIÓN DEL BIEN MUEBLE	VALOR EN LIBROS
511010192 0003033331	SILLA FIJA, ESTRUCTURA TUBULAR CON FORRO EN TELA COLOR AZUL	1
511010192 0003033332	SILLA FIJA, ESTRUCTURA TUBULAR CON FORRO EN TELA COLOR AZUL	1
511010192 0003033333	SILLA FIJA, ESTRUCTURA TUBULAR CON FORRO EN TELA COLOR AZUL	1
511010192 0003033334	SILLA FIJA, ESTRUCTURA TUBULAR CON FORRO EN TELA COLOR AZUL	1
511010192 0003033335	SILLA FIJA, ESTRUCTURA TUBULAR CON FORRO EN TELA COLOR AZUL	1
511010192 0003033336	SILLA FIJA, ESTRUCTURA TUBULAR CON FORRO EN TELA COLOR NEGRO	1
511010192 0003033337	SILLA FIJA, ESTRUCTURA TUBULAR CON FORRO EN TELA COLOR AZUL	1
511010192 0003033338	SILLA FIJA, ESTRUCTURA TUBULAR CON FORRO EN TELA COLOR AZUL	1
511010192 0003033339	SILLA FIJA, ESTRUCTURA TUBULAR CON FORRO EN TELA COLOR AZUL	1
511010192 0003033340	SILLA FIJA, ESTRUCTURA TUBULAR CON FORRO EN TELA COLOR AZUL	1
511010192 0003033341	SILLA FIJA, ESTRUCTURA TUBULAR CON FORRO EN TELA COLOR AZUL	1
511010192 0003033342	SILLA FIJA, ESTRUCTURA TUBULAR CON FORRO EN TELA COLOR AZUL	1
511010192 0003033343	SILLA FIJA, ESTRUCTURA TUBULAR CON FORRO EN TELA COLOR AZUL	1
511010192 0003033344	SILLA FIJA, ESTRUCTURA TUBULAR CON FORRO EN TELA COLOR AZUL	1
511010192 0003033346	SILLA FIJA, ESTRUCTURA TUBULAR CON FORRO EN TELA COLOR AZUL	1
511010192 0003033347	SILLA FIJA, ESTRUCTURA TUBULAR CON FORRO EN TELA COLOR AZUL	1
511010192 0003033349	SILLA FIJA, ESTRUCTURA TUBULAR CON FORRO EN TELA COLOR AZUL	1
511010192 0003033350	SILLA FIJA, ESTRUCTURA TUBULAR CON FORRO EN TELA COLOR AZUL	1
511010192 0003033351	SILLA FIJA, ESTRUCTURA TUBULAR CON FORRO EN TELA COLOR AZUL	1
511010192 0003033352	SILLA FIJA, ESTRUCTURA TUBULAR CON FORRO EN TELA COLOR AZUL	1
511010192 0003033353	SILLA FIJA, ESTRUCTURA TUBULAR CON FORRO EN TELA COLOR AZUL	1
511010192 0003033354	SILLA FIJA, ESTRUCTURA TUBULAR CON FORRO EN TELA COLOR AZUL	1
511010192 0003033355	SILLA FIJA, ESTRUCTURA TUBULAR CON FORRO EN TELA COLOR AZUL	1
511010192 0003033356	SILLA FIJA, ESTRUCTURA TUBULAR CON FORRO EN TELA COLOR AZUL	1
511010192 0003033357	SILLA FIJA, ESTRUCTURA TUBULAR CON FORRO EN TELA COLOR AZUL	1
511010192 0003033358	SILLA FIJA, ESTRUCTURA TUBULAR CON FORRO EN TELA COLOR AZUL	1
511010192 0003033359	SILLA FIJA, ESTRUCTURA TUBULAR CON FORRO EN TELA COLOR AZUL	1
511010192 0003033360	SILLA FIJA, ESTRUCTURA TUBULAR CON FORRO EN TELA COLOR AZUL	1
511010192 0003033361	SILLA FIJA, ESTRUCTURA TUBULAR CON FORRO EN TELA COLOR AZUL	1
511010192 0003033362	SILLA FIJA, ESTRUCTURA TUBULAR CON FORRO EN TELA COLOR AZUL	1
511010192 0003033363	SILLA FIJA, ESTRUCTURA TUBULAR CON FORRO EN TELA COLOR AZUL	1
511010192 0003033364	SILLA FIJA, ESTRUCTURA TUBULAR CON FORRO EN TELA COLOR AZUL	1
511010192 0003033365	SILLA FIJA, ESTRUCTURA TUBULAR CON FORRO EN TELA COLOR AZUL	1
511010192 0003033366	SILLA FIJA, ESTRUCTURA TUBULAR CON FORRO EN TELA COLOR AZUL	1
511010192 0003033367	SILLA FIJA, ESTRUCTURA TUBULAR CON FORRO EN TELA COLOR AZUL	1
511010192 0003033368	SILLA FIJA, ESTRUCTURA TUBULAR CON FORRO EN TELA COLOR AZUL	1
511010192 0003033369	SILLA FIJA, ESTRUCTURA TUBULAR CON FORRO EN TELA COLOR AZUL	1
511010192 0003033370	SILLA FIJA, ESTRUCTURA TUBULAR CON FORRO EN TELA COLOR AZUL	1
511010192 0003033371	SILLA FIJA, ESTRUCTURA TUBULAR CON FORRO EN TELA COLOR AZUL	1
511010192 0003033372	SILLA FIJA, ESTRUCTURA TUBULAR CON FORRO EN TELA COLOR AZUL	1
511010192 0003033373	SILLA FIJA, ESTRUCTURA TUBULAR CON FORRO EN TELA COLOR AZUL	1
511010192 0003033374	SILLA FIJA, ESTRUCTURA TUBULAR CON FORRO EN TELA COLOR AZUL	1
511010192 0003033375	SILLA FIJA, ESTRUCTURA TUBULAR CON FORRO EN TELA COLOR AZUL	1

GOBIERNO DEL ESTADO DE AGUASCALIENTES
SECRETARÍA DE FINANZAS
BIENES MUEBLES
AL 31 DE DICIEMBRE DE 2019
(PESOS)

CÓDIGO	DESCRIPCIÓN DEL BIEN MUEBLE	VALOR EN LIBROS
511010192 0003033464	SILLA FIJA, ESTRUCTURA TUBULAR CON FORRO EN TELA COLOR AZUL	1
511010192 0003033465	SILLA FIJA, ESTRUCTURA TUBULAR CON FORRO EN TELA COLOR AZUL	1
511010192 0003033466	SILLA FIJA, ESTRUCTURA TUBULAR CON FORRO EN TELA COLOR AZUL	1
511010192 0003033467	SILLA FIJA, ESTRUCTURA TUBULAR CON FORRO EN TELA COLOR AZUL	1
511010192 0003033468	SILLA FIJA, ESTRUCTURA TUBULAR CON FORRO EN TELA COLOR AZUL	1
511010192 0003033469	SILLA FIJA, ESTRUCTURA TUBULAR CON FORRO EN TELA COLOR AZUL	1
511010192 0003033470	SILLA FIJA, ESTRUCTURA TUBULAR CON FORRO EN TELA COLOR AZUL	1
511010192 0003033471	SILLA FIJA, ESTRUCTURA TUBULAR CON FORRO EN TELA COLOR AZUL	1
511010192 0003033472	SILLA FIJA, ESTRUCTURA TUBULAR CON FORRO EN TELA COLOR AZUL	1
511010192 0003033473	SILLA FIJA, ESTRUCTURA TUBULAR CON FORRO EN TELA COLOR AZUL	1
511010192 0003033474	SILLA FIJA, ESTRUCTURA TUBULAR CON FORRO EN TELA COLOR AZUL	1
511010192 0003033475	SILLA FIJA, ESTRUCTURA TUBULAR CON FORRO EN TELA COLOR AZUL	1
511010192 0003033476	SILLA FIJA, ESTRUCTURA TUBULAR CON FORRO EN TELA COLOR AZUL	1
511010192 0003033477	SILLA FIJA, ESTRUCTURA TUBULAR CON FORRO EN TELA COLOR AZUL	1
511010192 0003033478	SILLA FIJA, ESTRUCTURA TUBULAR CON FORRO EN TELA COLOR AZUL	1
511010192 0003033479	SILLA FIJA, ESTRUCTURA TUBULAR CON FORRO EN TELA COLOR AZUL	1
511010192 0003033480	SILLA FIJA, ESTRUCTURA TUBULAR CON FORRO EN TELA COLOR AZUL	1
511010192 0003033481	SILLA FIJA, ESTRUCTURA TUBULAR CON FORRO EN TELA COLOR AZUL	1
511010192 0003033483	SILLA FIJA, ESTRUCTURA TUBULAR CON FORRO EN TELA COLOR AZUL	1
511010192 0003033485	SILLA FIJA, ESTRUCTURA TUBULAR CON FORRO EN TELA COLOR AZUL	1
511010192 0003033486	SILLA FIJA, ESTRUCTURA TUBULAR CON FORRO EN TELA COLOR AZUL	1
511010192 0003033487	SILLA FIJA, ESTRUCTURA TUBULAR CON FORRO EN TELA COLOR AZUL	1
511010192 0003033488	SILLA FIJA, ESTRUCTURA TUBULAR CON FORRO EN TELA COLOR AZUL	1
511010192 0003033489	SILLA FIJA, ESTRUCTURA TUBULAR CON FORRO EN TELA COLOR AZUL	1
511010192 0003033490	SILLA FIJA, ESTRUCTURA TUBULAR CON FORRO EN TELA COLOR AZUL	1
511010192 0003033491	SILLA FIJA, ESTRUCTURA TUBULAR CON FORRO EN TELA COLOR AZUL	1
511010192 0003033492	SILLA FIJA, ESTRUCTURA TUBULAR CON FORRO EN TELA COLOR AZUL	1
511010192 0003033493	SILLA FIJA, ESTRUCTURA TUBULAR CON FORRO EN TELA COLOR AZUL	1
511010192 0003033495	SILLA FIJA TUBULAR FORRO EN PLIANA CAFE	1
511010192 0003033496	SILLA FILA APILABLE EN PLIANA	1
511010192 0003033497	SILLA GIR. CON ROD. PLIANA C/NEGRO	1
511010192 0003033498	SILLA GIRATORIA CON RODAJAS EN PLIANA	1
511010192 0003033501	SILLA GIRATORIA	1
511010192 0003033502	SILLA GIRATORIA	1
511010192 0003033503	SILLA GIRATORIA	1
511010192 0003033504	SILLA GIRATORIA	1
511010192 0003033507	SILLA GIRATORIA	1
511010192 0003033508	SILLA GIRATORIA	1
511010192 0003033510	SILLA GIRATORIA	1
511010192 0003033516	SILLA GIRATORIA	1
511010192 0003033517	SILLA GIRATORIA	1
511010192 0003033518	SILLA GIRATORIA	1
511010192 0003033521	SILLA GIRATORIA	1

GOBIERNO DEL ESTADO DE AGUASCALIENTES
SECRETARÍA DE FINANZAS
BIENES MUEBLES
AL 31 DE DICIEMBRE DE 2019
(PESOS)

CÓDIGO	DESCRIPCIÓN DEL BIEN MUEBLE	VALOR EN LIBROS
511010192 0003033522	SILLA GIRATORIA	1
511010192 0003033523	SILLA GIRATORIA	1
511010192 0003033525	SILLA GIRATORIA APILABLE FORRO EN PLIANA	1
511010192 0003033526	SILLA GIRATORIA APILABLE FORRO EN PLIANA	1
511010192 0003033528	SILLA GIRATORIA C/ RODAJAS	1
511010192 0003033529	SILLA GIRATORIA C/ RODAJAS	1
511010192 0003033530	SILLA GIRATORIA C/PISTON Y RODAJAS	1
511010192 0003033531	SILLA GIRATORIA C/ RODAJAS FORRO EN PLIANA NEGRA	1
511010192 0003033532	SILLA GIRATORIA C/ RODAJAS FORRO EN PLIANA NEGRA	1
511010192 0003033533	SILLA GIRATORIA C/ RODAJAS FORRO EN PLIANA NEGRA	1
511010192 0003033534	SILLA GIRATORIA C/ RODAJAS FORRO EN PLIANA NEGRA	1
511010192 0003033535	SILLA GIRATORIA C/CAFE	1
511010192 0003033536	SILLA GIRATORIA C/CAFE	1
511010192 0003033537	SILLA GIRATORIA C/ROD. PLIANA NEGRO	1
511010192 0003033538	SILLA GIRATORIA C/RODAJAS	1
511010192 0003033541	SILLA GIRATORIA C/RODAJAS EN PLIANA	1
511010192 0003033542	SILLA GIRATORIA C/RODAJAS EN PLIANA	1
511010192 0003033543	SILLA GIRATORIA C/RODAJAS EN PLIANA	1
511010192 0003033544	SILLA GIRATORIA C/RODAJAS FORRO EN PLIANA	1
511010192 0003033545	SILLA GIRATORIA C/RODAJAS FORRO EN PLIANA	1
511010192 0003033547	SILLA GIRATORIA C/RODAJAS FORRO EN PLIANA	1
511010192 0003033556	SILLA GIRATORIA C/RODAJAS FORRO EN PLIANA	1
511010192 0003033557	SILLA GIRATORIA C/RODAJAS FORRO EN PLIANA	1
511010192 0003033558	SILLA GIRATORIA C/RODAJAS FORRO EN PLIANA	1
511010192 0003033562	SILLA GIRATORIA C/RODAJAS FORRO EN PLIANA	1
511010192 0003033563	SILLA GIRATORIA C/RODAJAS FORRO EN PLIANA	1
511010192 0003033566	SILLA GIRATORIA C/RODAJAS FORRO EN PLIANA	1
511010192 0003033568	SILLA GIRATORIA C/RODAJAS FORRO EN PLIANA	1
511010192 0003033572	SILLA GIRATORIA C/RODAJAS FORRO EN PLIANA	1
511010192 0003033576	SILLA GIRATORIA C/RODAJAS FORRO EN PLIANA C/PISTON	1
511010192 0003033577	SILLA GIRATORIA C/RODAJAS FORRO EN PLIANA C/PISTON	1
511010192 0003033578	SILLA GIRATORIA C/RODAJAS FORRO EN PLIANA C/PISTON	1
511010192 0003033579	SILLA GIRATORIA C/RODAJAS FORRO EN PLIANA C/PISTON	1
511010192 0003033580	SILLA GIRATORIA C/RODAJAS FORRO EN PLIANA C/PISTON	1
511010192 0003033581	SILLA GIRATORIA C/RODAJAS FORRO EN PLIANA C/PISTON	1
511010192 0003033582	SILLA GIRATORIA C/RODAJAS FORRO EN PLIANA C/PISTON	1
511010192 0003033583	SILLA GIRATORIA C/RODAJAS FORRO EN PLIANA C/PISTON	1
511010192 0003033584	SILLA GIRATORIA C/RODAJAS FORRO EN PLIANA C/PISTON	1
511010192 0003033585	SILLA GIRATORIA C/RODAJAS FORRO EN PLIANA VERDE	1
511010192 0003033586	SILLA GIRATORIA C/RODAJAS FORRO EN VINIL	1
511010192 0003033587	SILLA GIRATORIA C/RODAJAS FORRO EN VINIL	1
511010192 0003033588	SILLA GIRATORIA C/RODAJAS PLIANA NEGRO	1
511010192 0003033589	SILLA GIRATORIA C/RODAJAS Y PISTON FORRO EN PLIANA	1

GOBIERNO DEL ESTADO DE AGUASCALIENTES
SECRETARÍA DE FINANZAS
BIENES MUEBLES
AL 31 DE DICIEMBRE DE 2019
(PESOS)

CÓDIGO	DESCRIPCIÓN DEL BIEN MUEBLE	VALOR EN LIBROS
511010192 0003033590	SILLA GIRATORIA C/RODAJAS FORRO EN PLIANA	1
511010192 0003033593	SILLA GIRATORIA CON ORDAJAS PARA CAJERO EN PLIANA	1
511010192 0003033595	SILLA GIRATORIA CON PISTON Y RODAJAS EN PLIANA COLOR NEGRO RESPALDO ALTO	1
511010192 0003033596	SILLA GIRATORIA CON PISTON Y RODAJAS EN PLIANA COLOR NEGRO RESPALDO BAJO	1
511010192 0003033599	SILLA GIRATORIA CON RODAJA EN PLIANA	1
511010192 0003033601	SILLA GIRATORIA CON RODAJAS	1
511010192 0003033602	SILLA GIRATORIA CON RODAJAS	1
511010192 0003033604	SILLA GIRATORIA CON RODAJAS	1
511010192 0003033605	SILLA GIRATORIA CON RODAJAS	1
511010192 0003033606	SILLA GIRATORIA CON RODAJAS	1
511010192 0003033608	SILLA GIRATORIA CON RODAJAS	1
511010192 0003033609	SILLA GIRATORIA CON RODAJAS	1
511010192 0003033611	SILLA GIRATORIA CON RODAJAS	1
511010192 0003033612	SILLA GIRATORIA CON RODAJAS	1
511010192 0003033613	SILLA GIRATORIA CON RODAJAS	1
511010192 0003033614	SILLA GIRATORIA CON RODAJAS	1
511010192 0003033615	SILLA GIRATORIA CON RODAJAS	1
511010192 0003033616	SILLA GIRATORIA CON RODAJAS	1
511010192 0003033617	SILLA GIRATORIA CON RODAJAS	1
511010192 0003033618	SILLA GIRATORIA CON RODAJAS	1
511010192 0003033619	SILLA GIRATORIA CON RODAJAS	1
511010192 0003033621	SILLA GIRATORIA CON RODAJAS	1
511010192 0003033623	SILLA GIRATORIA CON RODAJAS	1
511010192 0003033625	SILLA GIRATORIA CON RODAJAS	1
511010192 0003033627	SILLA GIRATORIA CON RODAJAS	1
511010192 0003033628	SILLA GIRATORIA CON RODAJAS	1
511010192 0003033629	SILLA GIRATORIA CON RODAJAS	1
511010192 0003033630	SILLA GIRATORIA CON RODAJAS	1
511010192 0003033631	SILLA GIRATORIA CON RODAJAS	1
511010192 0003033632	SILLA GIRATORIA CON RODAJAS EN PLIANA	1
511010192 0003033634	SILLA GIRATORIA CON RODAJAS FORRO EN PLIAQNA COLOR AZUL	1
511010192 0003033635	SILLA GIRATORIA CON RODAJAS C/NEGRO	1
511010192 0003033636	SILLA GIRATORIA CON RODAJAS C/NEGRO	1
511010192 0003033637	SILLA GIRATORIA CON RODAJAS C/NEGRO	1
511010192 0003033638	SILLA GIRATORIA CON RODAJAS COLOR GRIS	1
511010192 0003033639	SILLA GIRATORIA CON RODAJAS DE FIBRA DE VIDRIO	1
511010192 0003033641	SILLA GIRATORIA CON RODAJAS EN PLIANA	1
511010192 0003033642	SILLA GIRATORIA CON RODAJAS EN PLIANA	1
511010192 0003033643	SILLA GIRATORIA CON RODAJAS EN PLIANA	1
511010192 0003033645	SILLA GIRATORIA CON RODAJAS EN PLIANA	1
511010192 0003033646	SILLA GIRATORIA CON RODAJAS EN PLIANA	1
511010192 0003033648	SILLA GIRATORIA CON RODAJAS EN PLIANA	1

GOBIERNO DEL ESTADO DE AGUASCALIENTES
SECRETARÍA DE FINANZAS
BIENES MUEBLES
AL 31 DE DICIEMBRE DE 2019
(PESOS)

CÓDIGO	DESCRIPCIÓN DEL BIEN MUEBLE	VALOR EN LIBROS
511010192 0003033649	SILLA GIRATORIA CON RODAJAS EN PLIANA	1
511010192 0003033650	SILLA GIRATORIA CON RODAJAS EN PLIANA	1
511010192 0003033653	SILLA GIRATORIA CON RODAJAS EN PLIANA	1
511010192 0003033654	SILLA GIRATORIA CON RODAJAS EN PLIANA	1
511010192 0003033655	SILLA GIRATORIA CON RODAJAS EN PLIANA	1
511010192 0003033656	SILLA GIRATORIA CON RODAJAS EN PLIANA	1
511010192 0003033657	SILLA GIRATORIA CON RODAJAS	1
511010192 0003033658	SILLA GIRATORIA CON RODAJAS EN PLIANA	1
511010192 0003033659	SILLA GIRATORIA CON RODAJAS	1
511010192 0003033661	SILLA GIRATORIA CON RODAJAS EN PLIANA	1
511010192 0003033664	SILLA GIRATORIA CON RODAJAS EN PLIANA	1
511010192 0003033665	SILLA GIRATORIA CON RODAJAS EN PLIANA	1
511010192 0003033667	SILLA GIRATORIA CON RODAJAS EN PLIANA	1
511010192 0003033668	SILLA GIRATORIA CON RODAJAS EN PLIANA	1
511010192 0003033669	SILLA GIRATORIA CON RODAJAS EN PLIANA	1
511010192 0003033673	SILLA GIRATORIA CON RODAJAS EN PLIANA	1
511010192 0003033674	SILLA GIRATORIA CON RODAJAS EN PLIANA	1
511010192 0003033675	SILLA GIRATORIA CON RODAJAS EN PLIANA	1
511010192 0003033676	SILLA GIRATORIA CON RODAJAS EN PLIANA	1
511010192 0003033677	SILLA GIRATORIA CON RODAJAS EN PLIANA	1
511010192 0003033678	SILLA GIRATORIA CON RODAJAS EN PLIANA	1
511010192 0003033680	SILLA GIRATORIA CON RODAJAS EN PLIANA	1
511010192 0003033681	SILLA GIRATORIA CON RODAJAS EN PLIANA	1
511010192 0003033683	SILLA GIRATORIA CON RODAJAS EN PLIANA	1
511010192 0003033684	SILLA GIRATORIA CON RODAJAS EN PLIANA	1
511010192 0003033688	SILLA GIRATORIA CON RODAJAS EN PLIANA	1
511010192 0003033689	SILLA GIRATORIA CON RODAJAS EN PLIANA	1
511010192 0003033691	SILLA GIRATORIA CON RODAJAS EN PLIANA	1
511010192 0003033692	SILLA GIRATORIA CON RODAJAS EN PLIANA	1
511010192 0003033693	SILLA GIRATORIA CON RODAJAS EN PLIANA	1
511010192 0003033694	SILLA GIRATORIA CON RODAJAS EN PLIANA	1
511010192 0003033695	SILLA GIRATORIA CON RODAJAS EN PLIANA	1
511010192 0003033696	SILLA GIRATORIA CON RODAJAS	1
511010192 0003033697	SILLA GIRATORIA CON RODAJAS EN PLIANA	1
511010192 0003033698	SILLA GIRATORIA CON RODAJAS EN PLIANA	1
511010192 0003033699	SILLA GIRATORIA CON RODAJAS EN PLIANA	1
511010192 0003033700	SILLA GIRATORIA CON RODAJAS EN PLIANA	1
511010192 0003033703	SILLA GIRATORIA CON RODAJAS EN PLIANA	1
511010192 0003033705	SILLA GIRATORIA CON RODAJAS EN PLIANA	1
511010192 0003033706	SILLA GIRATORIA CON RODAJAS EN PLIANA	1
511010192 0003033707	SILLA GIRATORIA CON RODAJAS EN PLIANA	1
511010192 0003033709	SILLA GIRATORIA CON RODAJAS EN PLIANA	1
511010192 0003033711	SILLA GIRATORIA CON RODAJAS EN PLIANA	1

GOBIERNO DEL ESTADO DE AGUASCALIENTES
SECRETARÍA DE FINANZAS
BIENES MUEBLES
AL 31 DE DICIEMBRE DE 2019
(PESOS)

CÓDIGO	DESCRIPCIÓN DEL BIEN MUEBLE	VALOR EN LIBROS
511010192 0003033712	SILLA GIRATORIA CON RODAJAS EN PLIANA	1
511010192 0003033713	SILLA GIRATORIA CON RODAJAS EN PLIANA	1
511010192 0003033715	SILLA GIRATORIA CON RODAJAS EN PLIANA	1
511010192 0003033716	SILLA GIRATORIA CON RODAJAS EN PLIANA	1
511010192 0003033717	SILLA GIRATORIA CON RODAJAS EN PLIANA	1
511010192 0003033718	SILLA GIRATORIA CON RODAJAS EN PLIANA AZUL	1
511010192 0003033721	SILLA GIRATORIA CON RODAJAS EN PLIANA C/CAFE	1
511010192 0003033722	SILLA GIRATORIA CON RODAJAS EN PLIANA C/CAFE	1
511010192 0003033723	SILLA GIRATORIA CON RODAJAS EN PLIANA C/CAFE	1
511010192 0003033725	SILLA GIRATORIA CON RODAJAS EN PLIANA C/NEGRO	1
511010192 0003033728	SILLA GIRATORIA CON RODAJAS EN PLIANA C/NEGRO	1
511010192 0003033729	SILLA GIRATORIA CON RODAJAS EN PLIANA C/NEGRO	1
511010192 0003033730	SILLA GIRATORIA CON RODAJAS EN PLIANA C/ROJO	1
511010192 0003033731	SILLA GIRATORIA CON RODAJAS EN PLIANA C/ROJO	1
511010192 0003033733	SILLA GIRATORIA CON RODAJAS EN PLIANA C/ROJO	1
511010192 0003033734	SILLA GIRATORIA CON RODAJAS EN PLIANA C/ROJO	1
511010192 0003033735	SILLA GIRATORIA CON RODAJAS EN PLIANA C/TINTO	1
511010192 0003033736	SILLA GIRATORIA CON RODAJAS EN PLIANA C/TINTO	1
511010192 0003033737	SILLA GIRATORIA CON RODAJAS EN PLIANA C/TINTO	1
511010192 0003033738	SILLA GIRATORIA CON RODAJAS EN PLIANA C/TINTO	1
511010192 0003033739	SILLA GIRATORIA CON RODAJAS EN PLIANA C/TINTO	1
511010192 0003033740	SILLA GIRATORIA CON RODAJAS EN PLIANA C/TINTO	1
511010192 0003033741	SILLA GIRATORIA CON RODAJAS EN PLIANA C/TINTO	1
511010192 0003033742	SILLA GIRATORIA CON RODAJAS EN PLIANA CAF□	1
511010192 0003033744	SILLA GIRATORIA CON RODAJAS EN PLIANA COLOR GRIS	1
511010192 0003033745	SILLA GIRATORIA CON RODAJAS EN PLIANA COLOR GRIS	1
511010192 0003033747	SILLA GIRATORIA CON RODAJAS EN PLIANA NEGRA	1
511010192 0003033748	SILLA GIRATORIA CON RODAJAS EN PLIANA NEGRA	1
511010192 0003033749	SILLA GIRATORIA CON RODAJAS EN PLIANA NEGRA	1
511010192 0003033750	SILLA GIRATORIA CON RODAJAS EN PLIANA NEGRA	1
511010192 0003033751	SILLA GIRATORIA CON RODAJAS EN PLIANA NEGRA	1
511010192 0003033752	SILLA GIRATORIA CON RODAJAS EN PLIANA PARA CAJERO	1
511010192 0003033753	SILLA GIRATORIA CON RODAJAS EN PLIANA PARA CAJERO	1
511010192 0003033754	SILLA GIRATORIA CON RODAJAS EN PLIANA PARA CAJERO	1
511010192 0003033755	SILLA GIRATORIA CON RODAJAS EN PLIANA PARA CAJERO	1
511010192 0003033756	SILLA GIRATORIA CON RODAJAS EN PLIANA PARA CAJERO	1
511010192 0003033758	SILLA GIRATORIA CON RODAJAS EN PLIANA PARA CAJERO	1
511010192 0003033759	SILLA GIRATORIA CON RODAJAS EN PLIANA PARA CAJERO	1
511010192 0003033760	SILLA GIRATORIA CON RODAJAS EN PLIANA PARA CAJERO	1
511010192 0003033761	SILLA GIRATORIA CON RODAJAS EN TELA	1
511010192 0003033762	SILLA GIRATORIA CON RODAJAS EN TELA C/VERDE	1
511010192 0003033763	SILLA GIRATORIA CON RODAJAS EN TELA C/VERDE	1
511010192 0003033766	SILLA GIRATORIA CON RODAJAS EN VINIL Y PLIANA	1

GOBIERNO DEL ESTADO DE AGUASCALIENTES
SECRETARÍA DE FINANZAS
BIENES MUEBLES
AL 31 DE DICIEMBRE DE 2019
(PESOS)

CÓDIGO	DESCRIPCIÓN DEL BIEN MUEBLE	VALOR EN LIBROS
511010192 0003033767	SILLA GIRATORIA CON RODAJAS FORRADA EN PLIANA GRIS	1
511010192 0003033768	SILLA GIRATORIA CON RODAJAS FORRO EN PLIANA	1
511010192 0003033769	SILLA GIRATORIA CON RODAJAS FORRO EN PLIANA	1
511010192 0003033770	SILLA GIRATORIA CON RODAJAS FORRO EN PLIANA	1
511010192 0003033771	SILLA GIRATORIA CON RODAJAS FORRO EN PLIANA	1
511010192 0003033772	SILLA GIRATORIA CON RODAJAS FORRO EN PLIANA	1
511010192 0003033773	SILLA GIRATORIA CON RODAJAS FORRO EN PLIANA	1
511010192 0003033774	SILLA GIRATORIA CON RODAJAS FORRO EN PLIANA	1
511010192 0003033775	SILLA GIRATORIA CON RODAJAS FORRO EN PLIANA	1
511010192 0003033777	SILLA GIRATORIA CON RODAJAS FORRO EN PLIANA	1
511010192 0003033778	SILLA GIRATORIA CON RODAJAS FORRO EN PLIANA	1
511010192 0003033783	SILLA GIRATORIA CON RODAJAS FORRO EN PLIANA	1
511010192 0003033784	SILLA GIRATORIA CON RODAJAS FORRO EN PLIANA	1
511010192 0003033787	SILLA GIRATORIA CON RODAJAS FORRO EN PLIANA AMARILLA	1
511010192 0003033788	SILLA GIRATORIA CON RODAJAS FORRO EN PLIANA AZUL	1
511010192 0003033789	SILLA GIRATORIA CON RODAJAS FORRO EN PLIANA AZUL	1
511010192 0003033790	SILLA GIRATORIA CON RODAJAS FORRO EN PLIANA AZUL	1
511010192 0003033791	SILLA GIRATORIA CON RODAJAS FORRO EN PLIANA AZUL	1
511010192 0003033792	SILLA GIRATORIA CON RODAJAS FORRO EN PLIANA AZUL	1
511010192 0003033793	SILLA GIRATORIA CON RODAJAS FORRO EN PLIANA AZUL	1
511010192 0003033794	SILLA GIRATORIA CON RODAJAS FORRO EN PLIANA AZUL	1
511010192 0003033795	SILLA GIRATORIA CON RODAJAS FORRO EN PLIANA AZUL	1
511010192 0003033796	SILLA GIRATORIA CON RODAJAS FORRO EN PLIANA AZUL	1
511010192 0003033797	SILLA GIRATORIA CON RODAJAS FORRO EN PLIANA C/CAFE	1
511010192 0003033798	SILLA GIRATORIA CON RODAJAS FORRO EN PLIANA C/CAFE	1
511010192 0003033799	SILLA GIRATORIA CON RODAJAS FORRO EN PLIANA C/CAFE	1
511010192 0003033801	SILLA GIRATORIA CON RODAJAS FORRO EN PLIANA C/ROJO	1
511010192 0003033803	SILLA GIRATORIA CON RODAJAS FORRO EN PLIANA C/ROJO	1
511010192 0003033804	SILLA GIRATORIA CON RODAJAS FORRO EN PLIANA C/ROJO	1
511010192 0003033806	SILLA GIRATORIA CON RODAJAS FORRO EN PLIANA CAFE	1
511010192 0003033807	SILLA GIRATORIA CON RODAJAS FORRO EN PLIANA CAFE	1
511010192 0003033808	SILLA GIRATORIA CON RODAJAS FORRO EN PLIANA CAFE	1
511010192 0003033809	SILLA GIRATORIA CON RODAJAS FORRO EN PLIANA NEGRA	1
511010192 0003033810	SILLA GIRATORIA CON RODAJAS FORRO EN PLIANA CAFE	1
511010192 0003033811	SILLA GIRATORIA CON RODAJAS FORRO EN PLIANA CAFE	1
511010192 0003033815	SILLA GIRATORIA CON RODAJAS FORRO EN PLIANA CAFE	1
511010192 0003033816	SILLA GIRATORIA CON RODAJAS FORRO EN PLIANA CAFE	1
511010192 0003033817	SILLA GIRATORIA CON RODAJAS FORRO EN PLIANA CAFE	1
511010192 0003033819	SILLA GIRATORIA CON RODAJAS FORRO EN PLIANA CAFE	1
511010192 0003033820	SILLA GIRATORIA CON RODAJAS FORRO EN PLIANA CAF□	1
511010192 0003033821	SILLA GIRATORIA CON RODAJAS FORRO EN PLIANA COLOR AZUL	1
511010192 0003033827	SILLA GIRATORIA CON RODAJAS FORRO EN PLIANA GRIS	1
511010192 0003033828	SILLA GIRATORIA CON RODAJAS FORRO EN PLIANA GRIS	1

GOBIERNO DEL ESTADO DE AGUASCALIENTES
SECRETARÍA DE FINANZAS
BIENES MUEBLES
AL 31 DE DICIEMBRE DE 2019
(PESOS)

CÓDIGO	DESCRIPCIÓN DEL BIEN MUEBLE	VALOR EN LIBROS
511010192 0003033829	SILLA GIRATORIA CON RODAJAS FORRO EN PLIANA GRIS	1
511010192 0003033830	SILLA GIRATORIA CON RODAJAS FORRO EN PLIANA GRIS	1
511010192 0003033831	SILLA GIRATORIA CON RODAJAS FORRO EN PLIANA GRIS	1
511010192 0003033832	SILLA GIRATORIA CON RODAJAS FORRO EN PLIANA NEGRA	1
511010192 0003033834	SILLA GIRATORIA CON RODAJAS FORRO EN PLIANA NEGRA	1
511010192 0003033836	SILLA GIRATORIA CON RODAJAS FORRO EN PLIANA NEGRA	1
511010192 0003033837	SILLA GIRATORIA CON RODAJAS FORRO EN PLIANA NEGRA	1
511010192 0003033838	SILLA GIRATORIA CON RODAJAS FORRO EN PLIANA NEGRA	1
511010192 0003033839	SILLA GIRATORIA CON RODAJAS FORRO EN PLIANA NEGRA	1
511010192 0003033840	SILLA GIRATORIA CON RODAJAS FORRO EN PLIANA NEGRA	1
511010192 0003033841	SILLA GIRATORIA CON RODAJAS FORRO EN PLIANA NEGRA	1
511010192 0003033842	SILLA GIRATORIA CON RODAJAS FORRO EN PLIANA NEGRA	1
511010192 0003033843	SILLA GIRATORIA CON RODAJAS FORRO EN PLIANA NEGRA	1
511010192 0003033844	SILLA GIRATORIA CON RODAJAS FORRO EN PLIANA NEGRA	1
511010192 0003033845	SILLA GIRATORIA CON RODAJAS FORRO EN PLIANA NEGRA	1
511010192 0003033846	SILLA GIRATORIA CON RODAJAS FORRO EN PLIANA NEGRA	1
511010192 0003033847	SILLA GIRATORIA CON RODAJAS FORRO EN PLIANA NEGRA	1
511010192 0003033848	SILLA GIRATORIA CON RODAJAS FORRO EN PLIANA NEGRA	1
511010192 0003033849	SILLA GIRATORIA CON RODAJAS FORRO EN PLIANA NEGRA	1
511010192 0003033850	SILLA GIRATORIA CON RODAJAS FORRO EN PLIANA NEGRO	1
511010192 0003033851	SILLA GIRATORIA CON RODAJAS FORRO EN PLIANA NEGRO	1
511010192 0003033852	SILLA GIRATORIA CON RODAJAS FORRO EN PLIANA TINTO	1
511010192 0003033854	SILLA GIRATORIA CON RODAJAS FORRO EN PLIANA TINTO	1
511010192 0003033856	SILLA GIRATORIA CON RODAJAS FORRO EN PLIANA TINTO	1
511010192 0003033858	SILLA GIRATORIA CON RODAJAS FORRO EN VINIL	1
511010192 0003033859	SILLA GIRATORIA CON RODAJAS FORRO EN VINIL NEGRO	1
511010192 0003033860	SILLA GIRATORIA CON RODAJAS FORRO EN PLIANA NEGRA	1
511010192 0003033863	SILLA GIRATORIA CON RODAJAS PARA CAJERO EN PLIANA	1
511010192 0003033864	SILLA GIRATORIA CON RODAJAS PARA CAJERO FORRO EN PLIANA AZUL	1
511010192 0003033865	SILLA GIRATORIA CON RODAJAS PARA CAJERO FORRO EN PLIANA AZUL	1
511010192 0003033867	SILLA GIRATORIA CON RODAJAS PARA CAJERO FORRO EN PLIANA AZUL	1
511010192 0003033868	SILLA GIRATORIA CON RODAJAS PARA CAJERO FORRO EN PLIANA AZUL	1
511010192 0003033869	SILLA GIRATORIA CON RODAJAS PARA CAJERO FORRO EN PLIANA AZUL	1
511010192 0003033870	SILLA GIRATORIA CON RODAJAS PARA CAJERO FORRO EN PLIANA AZUL	1
511010192 0003033871	SILLA GIRATORIA CON RODAJAS PARA CAJERO FORRO EN PLIANA AZUL	1
511010192 0003033872	SILLA GIRATORIA CON RODAJAS PARA CAJERO FORRO EN PLIANA AZUL	1
511010192 0003033873	SILLA GIRATORIA CON RODAJAS PARA CAJERO FORRO EN PLIANA AZUL	1
511010192 0003033874	SILLA GIRATORIA CON RODAJAS PARA CAJERO FORRO EN PLIANA AZUL	1
511010192 0003033875	SILLA GIRATORIA CON RODAJAS PARA CAJERO FORRO EN PLIANA AZUL	1
511010192 0003033876	SILLA GIRATORIA CON RODAJAS PARA CAJERO FORRO EN PLIANA AZUL	1
511010192 0003033877	SILLA GIRATORIA CON RODAJAS PARA CAJERO FORRO EN PLIANA AZUL	1
511010192 0003033878	SILLA GIRATORIA CON RODAJAS PARA CAJERO FORRO EN PLIANA AZUL	1
511010192 0003033880	SILLA GIRATORIA CON RODAJAS PLIANA C/AZUL	1

GOBIERNO DEL ESTADO DE AGUASCALIENTES
SECRETARÍA DE FINANZAS
BIENES MUEBLES
AL 31 DE DICIEMBRE DE 2019
(PESOS)

CÓDIGO	DESCRIPCIÓN DEL BIEN MUEBLE	VALOR EN LIBROS
511010192 0003033881	SILLA GIRATORIA CON RODAJAS PLIANA C/CAFE	1
511010192 0003033882	SILLA GIRATORIA CON RODAJAS PLIANA C/CAFE	1
511010192 0003033883	SILLA GIRATORIA CON RODAJAS PLIANA C/CAFE	1
511010192 0003033884	SILLA GIRATORIA CON RODAJAS PLIANA C/CAFE	1
511010192 0003033885	SILLA GIRATORIA CON RODAJAS PLIANA C/CAFE	1
511010192 0003033888	SILLA GIRATORIA CON RODAJAS PLIANA C/CAFE	1
511010192 0003033892	SILLA GIRATORIA CON RODAJAS PLIANA C/CAFE	1
511010192 0003033896	SILLA GIRATORIA CON RODAJAS PLIANA C/CAFE	1
511010192 0003033897	SILLA GIRATORIA CON RODAJAS PLIANA C/CAFE	1
511010192 0003033901	SILLA GIRATORIA CON RODAJAS PLIANA C/NEGRO	1
511010192 0003033902	SILLA GIRATORIA CON RODAJAS PLIANA C/NEGRO	1
511010192 0003033903	SILLA GIRATORIA CON RODAJAS PLIANA C/NEGRO	1
511010192 0003033904	SILLA GIRATORIA CON RODAJAS PLIANA C/NEGRO	1
511010192 0003033907	SILLA GIRATORIA CON RODAJAS PLIANA C/NEGRO	1
511010192 0003033911	SILLA GIRATORIA CON RODAJAS PLIANA C/NEGRO	1
511010192 0003033913	SILLA GIRATORIA CON RODAJAS PLIANA C/NEGRO	1
511010192 0003033916	SILLA GIRATORIA CON RODAJAS PLIANA C/NEGRO	1
511010192 0003033919	SILLA GIRATORIA CON RODAJAS PLIANA C/NEGRO	1
511010192 0003033922	SILLA GIRATORIA CON RODAJAS PLIANA C/NEGRO	1
511010192 0003033923	SILLA GIRATORIA CON RODAJAS PLIANA C/NEGRO	1
511010192 0003033924	SILLA GIRATORIA CON RODAJAS PLIANA C/NEGRO	1
511010192 0003033925	SILLA GIRATORIA CON RODAJAS PLIANA C/NEGRO	1
511010192 0003033926	SILLA GIRATORIA CON RODAJAS PLIANA C/NEGRO	1
511010192 0003033927	SILLA GIRATORIA CON RODAJAS PLIANA C/NEGRO	1
511010192 0003033928	SILLA GIRATORIA CON RODAJAS PLIANA C/NEGRO	1
511010192 0003033929	SILLA GIRATORIA CON RODAJAS PLIANA C/TINTO	1
511010192 0003033930	SILLA GIRATORIA CON RODAJAS PLIANA C/TINTO	1
511010192 0003033931	SILLA GIRATORIA CON RODAJAS PLIANA C/TINTO	1
511010192 0003033932	SILLA GIRATORIA CON RODAJAS PLIANA C/TINTO	1
511010192 0003033933	SILLA GIRATORIA CON RODAJAS PLIANA C/TINTO	1
511010192 0003033934	SILLA GIRATORIA CON RODAJAS PLIANA C/TINTO	1
511010192 0003033935	SILLA GIRATORIA CON RODAJAS PLIANA C/TINTO	1
511010192 0003033936	SILLA GIRATORIA CON RODAJAS PLIANA C/TINTO	1
511010192 0003033937	SILLA GIRATORIA CON RODAJAS PLIANA C/TINTO	1
511010192 0003033938	SILLA GIRATORIA CON RODAJAS PLIANA C/TINTO	1
511010192 0003033939	SILLA GIRATORIA CON RODAJAS PLIANA C/VERDE	1
511010192 0003033940	SILLA GIRATORIA CON RODAJAS PLIANA C/VERDE PASTEL	1
511010192 0003033945	SILLA GIRATORIA CON RODAJAS VINIL C/CAFE	1
511010192 0003033946	SILLA GIRATORIA CON RODAJAS VINIL C/CAFE	1
511010192 0003033948	SILLA GIRATORIA CON RODAJAS VINIL C/MOSTAZA	1
511010192 0003033950	SILLA GIRATORIA CON RODAJAS VINIL C/OSTION	1
511010192 0003033951	SILLA GIRATORIA CON RODAJAS Y CODERAS COLOR GRIS	1
511010192 0003033952	SILLA GIRATORIA CON RODAJAS Y CODERAS EN PLIANA C/NEGRO	1

GOBIERNO DEL ESTADO DE AGUASCALIENTES
SECRETARÍA DE FINANZAS
BIENES MUEBLES
AL 31 DE DICIEMBRE DE 2019
(PESOS)

CÓDIGO	DESCRIPCIÓN DEL BIEN MUEBLE	VALOR EN LIBROS
511010192 0003033954	SILLA GIRATORIA CON RODAJAS Y CODERAS, RESPALDO ALTO	1
511010192 0003033955	SILLA GIRATORIA CON RODAJAS Y PISTON EN PLIANA C/AZUL	1
511010192 0003033957	SILLA GIRATORIA CON RODAJAS, CODERAS EN PLIANA COLOR GRIS	1
511010192 0003033958	SILLA GIRATORIA CON RODAJAS, DESCANSABRAZOS Y PISTON FORRO EN TELA AZUL	1
511010192 0003033959	SILLA GIRATORIA CON RODAJAS, DESCANSABRAZOS Y PISTON FORRO EN TELA AZUL	1
511010192 0003033960	SILLA GIRATORIA CON RODAJES	1
511010192 0003033962	SILLA GIRATORIA CON RODAJAS FORRO EN PLIANA	1
511010192 0003033964	SILLA GIRATORIA CON RODJAS EN PLIANA	1
511010192 0003033965	SILLA GIRATORIA CON RODJAS EN PLIANA	1
511010192 0003033966	SILLA GIRATORIA CON RODJAS EN PLIANA	1
511010192 0003033967	SILLA GIRATORIA CON RODJAS EN PLIANA PARA CAJERO	1
511010192 0003033970	SILLA GIRATORIA DE CAJERO FORRO EN PLIANA COLOR NEGRO	1
511010192 0003033971	SILLA GIRATORIA DON RODAJAS	1
511010192 0003033972	SILLA GIRATORIA EJECUTIVA EN PLIANA	1
511010192 0003033973	SILLA GIRATORIA EJECUTIVA EN TELA AZUL	1
511010192 0003033976	SILLA GIRATORIA EN PLIANA	1
511010192 0003033977	SILLA GIRATORIA EN PLIANA	1
511010192 0003033979	SILLA GIRATORIA EN PLIANA C/AZUL	1
511010192 0003033980	SILLA GIRATORIA EN PLIANA C/CAFE	1
511010192 0003033984	SILLA GIRATORIA EN PLIANA TINTO	1
511010192 0003033985	SILLA GIRATORIA FORRO EN PLIANA	1
511010192 0003033986	SILLA GIRATORIA FORRO EN PLIANA	1
511010192 0003033988	SILLA GIRATORIA FORRO EN PLIANA	1
511010192 0003033989	SILLA GIRATORIA FORRO EN PLIANA	1
511010192 0003033990	SILLA GIRATORIA FORRO EN PLIANA AZUL	1
511010192 0003033991	SILLA GIRATORIA FORRO EN PLIANA CAFE	1
511010192 0003033992	SILLA GIRATORIA FORRO EN PLIANA TINTO	1
511010192 0003033993	SILLA GIRATORIA FORRO EN PLIANA VERDE	1
511010192 0003033994	SILLA GIRATORIA NEGRA CON RODAJAS	1
511010192 0003033995	SILLA GIRATORIA O BANQUILLO FORRO EN VINIL C/MAMEY	1
511010192 0003033996	SILLA GIRATORIA PARA CAJERO CON RODAJAS EN TELA AZUL	1
511010192 0003033998	SILLA GIRATORIA PLIANA	1
511010192 0003034002	SILLA GIRATORIA SECRETARIAL CON RODAJAS EN PLIANA COLOR NEGRO	1
511010192 0003034003	SILLA GIRATORIA SECRETARIAL CON RODAJAS EN PLIANA COLOR NEGRO	1
511010192 0003034005	SILLA GIRATORIA SECRETARIAL CON RODAJAS EN PLIANA COLOR NEGRO	1
511010192 0003034007	SILLA GIRATORIA SECRETARIAL CON RODAJAS EN PLIANA COLOR NEGRO	1
511010192 0003034008	SILLA GIRATORIA SECRETARIAL CON RODAJAS EN PLIANA COLOR NEGRO	1
511010192 0003034010	SILLA GIRATORIA SECRETARIAL CON RODAJAS EN PLIANA COLOR NEGRO	1
511010192 0003034011	SILLA GIRATORIA SECRETARIAL CON RODAJAS EN PLIANA COLOR NEGRO	1
511010192 0003034012	SILLA GIRATORIA SECRETARIAL CON RODAJAS EN PLIANA COLOR NEGRO	1
511010192 0003034013	SILLA GIRATORIA SECRETARIAL CON RODAJAS EN PLIANA COLOR NEGRO	1
511010192 0003034014	SILLA GIRATORIA SECRETARIAL CON RODAJAS EN PLIANA COLOR NEGRO	1
511010192 0003034015	SILLA GIRATORIA SECRETARIAL CON RODAJAS EN PLIANA COLOR NEGRO	1

GOBIERNO DEL ESTADO DE AGUASCALIENTES
SECRETARÍA DE FINANZAS
BIENES MUEBLES
AL 31 DE DICIEMBRE DE 2019
(PESOS)

CÓDIGO	DESCRIPCIÓN DEL BIEN MUEBLE	VALOR EN LIBROS
511010192 0003034016	SILLA GIRATORIA SECRETARIAL CON RODAJAS EN PLIANA COLOR NEGRO	1
511010192 0003034017	SILLA GIRATORIA SECRETARIAL CON RODAJAS EN PLIANA COLOR NEGRO	1
511010192 0003034018	SILLA GIRATORIA SECRETARIAL CON RODAJAS EN PLIANA COLOR NEGRO	1
511010192 0003034019	SILLA GIRATORIA SECRETARIAL CON RODAJAS EN PLIANA COLOR NEGRO	1
511010192 0003034022	SILLA GIRATORIA TIPO CAJERO CON RODAJAS EN PLIANA COLOR AZUL	1
511010192 0003034023	SILLA GIRATORIA TIPO CAJERO CON RODAJAS EN PLIANA COLOR AZUL	1
511010192 0003034024	SILLA GIRATORIA TIPO CAJEROCON RODAJAS EN PLIANA COLOR AZUL	1
511010192 0003034025	SILLA GIRATORIO CON RODAJAS EN PLIANA C/TINTO	1
511010192 0003034026	SILLA GIRATORIO CON RODAJAS EN PLIANA C/TINTO	1
511010192 0003034027	SILLA GIRATORIA C/RODAJAS FORRO EN PLIANA	1
511010192 0003034028	SILLA GIRATORIA CON RODAJAS COLOR CAFE EN PLIANA	1
511010192 0003034029	SILLA INFANTIL	1
511010192 0003034030	SILLA INFANTIL	1
511010192 0003034031	SILLA INFANTIL	1
511010192 0003034032	SILLA INFANTIL	1
511010192 0003034033	SILLA INFANTIL	1
511010192 0003034034	SILLA INFANTIL	1
511010192 0003034035	SILLA INFANTIL	1
511010192 0003034036	SILLA INFANTIL	1
511010192 0003034037	SILLA INFANTIL	1
511010192 0003034038	SILLA INFANTIL	1
511010192 0003034039	SILLA INFANTIL	1
511010192 0003034040	SILLA INFANTIL	1
511010192 0003034041	SILLA INFANTIL	1
511010192 0003034042	SILLA INFANTIL	1
511010192 0003034043	SILLA INFANTIL	1
511010192 0003034044	SILLA INFANTIL	1
511010192 0003034045	SILLA INFANTIL	1
511010192 0003034046	SILLA INFANTIL	1
511010192 0003034047	SILLA INFANTIL	1
511010192 0003034048	SILLA INFANTIL	1
511010192 0003034049	SILLA INFANTIL	1
511010192 0003034050	SILLA INFANTIL	1
511010192 0003034054	SILLA INFANTIL	1
511010192 0003034055	SILLA INFANTIL	1
511010192 0003034056	SILLA INFANTIL	1
511010192 0003034057	SILLA INFANTIL	1
511010192 0003034058	SILLA INFANTIL	1
511010192 0003034059	SILLA INFANTIL	1
511010192 0003034060	SILLA INFANTIL	1
511010192 0003034061	SILLA INFANTIL PARA ESTILISTA GIRATORIA CON BASE DE CRUZ CROMADA CON FORRO EN VINIL COLOR NEGRO	1
511010192 0003034062	SILLA INFANTIL PARA ESTILISTA GIRATORIA CON BASE DE CRUZ CROMADA CON FORRO EN VINIL COLOR NEGRO	1

GOBIERNO DEL ESTADO DE AGUASCALIENTES
SECRETARÍA DE FINANZAS
BIENES MUEBLES
AL 31 DE DICIEMBRE DE 2019
(PESOS)

CÓDIGO	DESCRIPCIÓN DEL BIEN MUEBLE	VALOR EN LIBROS
511010192 0003034063	SILLA INFANTIL PARA ESTILISTA GIRATORIA CON BASE DE CRUZ CROMADA CON FORRO EN VINIL COLOR NEGRO	1
511010192 0003034064	SILLA INFANTIL PARA ESTILISTA GIRATORIA CON BASE DE CRUZ CROMADA CON FORRO EN VINIL COLOR NEGRO	1
511010192 0003034065	SILLA INFANTIL PARA ESTILISTA GIRATORIA CON BASE DE CRUZ CROMADA CON FORRO EN VINIL COLOR NEGRO	1
511010192 0003034066	SILLA INFANTIL PARA ESTILISTA GIRATORIA CON BASE DE CRUZ CROMADA CON FORRO EN VINIL COLOR NEGRO	1
511010192 0003034067	SILLA INFANTIL PARA ESTILISTA GIRATORIA CON BASE DE CRUZ CROMADA CON FORRO EN VINIL COLOR NEGRO	1
511010192 0003034068	SILLA INFANTIL PARA ESTILISTA GIRATORIA CON BASE DE CRUZ CROMADA CON FORRO EN VINIL COLOR NEGRO	1
511010192 0003034069	SILLA INFANTIL PARA ESTILISTA GIRATORIA CON BASE DE CRUZ CROMADA CON FORRO EN VINIL COLOR NEGRO	1
511010192 0003034070	SILLA INFANTIL PARA ESTILISTA GIRATORIA CON BASE DE CRUZ CROMADA CON FORRO EN VINIL COLOR NEGRO	1
511010192 0003034072	SILLA INFANTIL PARA ESTILISTA GIRATORIA CON BASE DE CRUZ CROMADA CON FORRO EN VINIL COLOR NEGRO	1
511010192 0003034073	SILLA INFANTIL PARA ESTILISTA GIRATORIA CON BASE DE CRUZ CROMADA CON FORRO EN VINIL COLOR NEGRO	1
511010192 0003034074	SILLA INFANTIL PARA ESTILISTA GIRATORIA CON BASE DE CRUZ CROMADA CON FORRO EN VINIL COLOR NEGRO	1
511010192 0003034075	SILLA METALICA C/VERDE	1
511010192 0003034079	SILLA METALICA C/VERDE	1
511010192 0003034082	SILLA NEGRA TAPIZ EN TELA NEGRA	1
511010192 0003034083	SILLA NEGRA TAPIZ EN TELA NEGRA	1
511010192 0003034084	SILLA NEGRA TAPIZ EN TELA NEGRA	1
511010192 0003034085	SILLA NEGRA TAPIZ EN TELA NEGRA	1
511010192 0003034086	SILLA NEGRA TAPIZ EN TELA NEGRA	1
511010192 0003034087	SILLA NEGRA TAPIZ EN TELA NEGRA C/ 5 RUEDAS	1
511010192 0003034090	SILLA PARA CAJERO CON RODAJAS Y PISTON FORRO EN TELA COLOR NEGRO	1
511010192 0003034091	SILLA PARA CAJERO DE VINIL C/CAFE	1
511010192 0003034092	SILLA PARA CAJERO GIRATORIA CON PISTON Y RODAJAS FORRO EN TELA GRIS	1
511010192 0003034093	SILLA GIRATORIA CON RODAJAS Y PISTON EN TELA	1
511010192 0003034094	SILLA PARA CAJERO GIRATORIA FIJA FORRO EN VINIL COLOR CAFE	1
511010192 0003034095	SILLA PARA CAJERO GIRATORIA VINIL C/CAFE	1
511010192 0003034099	SILLA PARA RESTIRADOR FORRO EN PLIANA NEGRO	1
511010192 0003034100	SILLA PERIQUERA	1
511010192 0003034101	SILLA PERIQUERA	1
511010192 0003034102	SILLA PERIQUERA	1
511010192 0003034103	SILLA PERIQUERA	1
511010192 0003034105	SILLA PERIQUERA	1
511010192 0003034106	SILLA PERIQUERA	1
511010192 0003034107	SILLA PERIQUERA	1
511010192 0003034108	SILLA PERIQUERA	1
511010192 0003034109	SILLA PERIQUERA	1
511010192 0003034110	SILLA PLASTICO PLEGABLE	1
511010192 0003034111	SILLA PLASTICO PLEGABLE	1

GOBIERNO DEL ESTADO DE AGUASCALIENTES
SECRETARÍA DE FINANZAS
BIENES MUEBLES
AL 31 DE DICIEMBRE DE 2019
(PESOS)

CÓDIGO	DESCRIPCIÓN DEL BIEN MUEBLE	VALOR EN LIBROS
511010192 0003034112	SILLA PLASTICO PLEGABLE	1
511010192 0003034113	SILLA PLASTICO PLEGABLE	1
511010192 0003034114	SILLA PLASTICO PLEGABLE	1
511010192 0003034115	SILLA PLASTICO PLEGABLE	1
511010192 0003034116	SILLA PLASTICO PLEGABLE	1
511010192 0003034117	SILLA PLASTICO PLEGABLE	1
511010192 0003034118	SILLA PLASTICO PLEGABLE	1
511010192 0003034119	SILLA PLASTICO PLEGABLE	1
511010192 0003034120	SILLA PLASTICO PLEGABLE	1
511010192 0003034121	SILLA PLASTICO PLEGABLE	1
511010192 0003034122	SILLA PLASTICO PLEGABLE	1
511010192 0003034123	SILLA PLASTICO PLEGABLE	1
511010192 0003034124	SILLA PLASTICO PLEGABLE	1
511010192 0003034125	SILLA PLASTICO PLEGABLE	1
511010192 0003034126	SILLA PLASTICO PLEGABLE	1
511010192 0003034127	SILLA PLASTICO PLEGABLE	1
511010192 0003034128	SILLA PLASTICO PLEGABLE	1
511010192 0003034129	SILLA PLASTICO PLEGABLE	1
511010192 0003034130	SILLA PLASTICO PLEGABLE	1
511010192 0003034131	SILLA PLASTICO PLEGABLE	1
511010192 0003034132	SILLA PLASTICO PLEGABLE	1
511010192 0003034133	SILLA PLASTICO PLEGABLE	1
511010192 0003034134	SILLA PLASTICO PLEGABLE	1
511010192 0003034135	SILLA PLASTICO PLEGABLE	1
511010192 0003034136	SILLA PLASTICO PLEGABLE	1
511010192 0003034137	SILLA PLASTICO PLEGABLE	1
511010192 0003034138	SILLA PLASTICO PLEGABLE	1
511010192 0003034139	SILLA PLASTICO PLEGABLE	1
511010192 0003034140	SILLA PLASTICO PLEGABLE	1
511010192 0003034141	SILLA PLASTICO PLEGABLE	1
511010192 0003034142	SILLA PLASTICO PLEGABLE	1
511010192 0003034143	SILLA PLASTICO PLEGABLE	1
511010192 0003034144	SILLA PLASTICO PLEGABLE	1
511010192 0003034145	SILLA PLASTICO PLEGABLE	1
511010192 0003034146	SILLA PLASTICO PLEGABLE	1
511010192 0003034147	SILLA PLASTICO PLEGABLE	1
511010192 0003034148	SILLA PLASTICO PLEGABLE	1
511010192 0003034149	SILLA PLASTICO PLEGABLE	1
511010192 0003034150	SILLA PLASTICO PLEGABLE	1
511010192 0003034151	SILLA PLASTICO PLEGABLE	1
511010192 0003034152	SILLA PLASTICO PLEGABLE	1
511010192 0003034153	SILLA PLASTICO PLEGABLE	1
511010192 0003034154	SILLA PLASTICO PLEGABLE	1

GOBIERNO DEL ESTADO DE AGUASCALIENTES
SECRETARÍA DE FINANZAS
BIENES MUEBLES
AL 31 DE DICIEMBRE DE 2019
(PESOS)

CÓDIGO	DESCRIPCIÓN DEL BIEN MUEBLE	VALOR EN LIBROS
511010192 0003034155	SILLA PLASTICO PLEGABLE	1
511010192 0003034156	SILLA PLASTICO PLEGABLE	1
511010192 0003034157	SILLA PLASTICO PLEGABLE	1
511010192 0003034158	SILLA PLASTICO PLEGABLE	1
511010192 0003034159	SILLA PLASTICO PLEGABLE	1
511010192 0003034160	SILLA PLASTICO PLEGABLE	1
511010192 0003034161	SILLA PLASTICO PLEGABLE	1
511010192 0003034162	SILLA PLASTICO PLEGABLE	1
511010192 0003034163	SILLA PLASTICO PLEGABLE	1
511010192 0003034164	SILLA PLASTICO PLEGABLE	1
511010192 0003034165	SILLA PLASTICO PLEGABLE	1
511010192 0003034166	SILLA PLASTICO PLEGABLE	1
511010192 0003034167	SILLA PLASTICO PLEGABLE	1
511010192 0003034168	SILLA PLASTICO PLEGABLE	1
511010192 0003034169	SILLA PLASTICO PLEGABLE	1
511010192 0003034170	SILLA PLASTICO PLEGABLE	1
511010192 0003034171	SILLA PLASTICO PLEGABLE	1
511010192 0003034172	SILLA PLASTICO PLEGABLE	1
511010192 0003034173	SILLA PLASTICO PLEGABLE	1
511010192 0003034174	SILLA PLASTICO PLEGABLE	1
511010192 0003034175	SILLA PLASTICO PLEGABLE	1
511010192 0003034176	SILLA PLASTICO PLEGABLE	1
511010192 0003034177	SILLA PLASTICO PLEGABLE	1
511010192 0003034178	SILLA PLASTICO PLEGABLE	1
511010192 0003034179	SILLA PLASTICO PLEGABLE	1
511010192 0003034180	SILLA PLASTICO PLEGABLE	1
511010192 0003034181	SILLA PLASTICO PLEGABLE	1
511010192 0003034182	SILLA PLASTICO PLEGABLE	1
511010192 0003034183	SILLA PLASTICO PLEGABLE	1
511010192 0003034184	SILLA PLASTICO PLEGABLE	1
511010192 0003034185	SILLA PLASTICO PLEGABLE	1
511010192 0003034186	SILLA PLASTICO PLEGABLE	1
511010192 0003034187	SILLA PLASTICO PLEGABLE	1
511010192 0003034188	SILLA PLASTICO PLEGABLE	1
511010192 0003034189	SILLA PLASTICO PLEGABLE	1
511010192 0003034190	SILLA PLASTICO PLEGABLE	1
511010192 0003034191	SILLA PLASTICO PLEGABLE	1
511010192 0003034192	SILLA PLASTICO PLEGABLE	1
511010192 0003034193	SILLA PLASTICO PLEGABLE	1
511010192 0003034194	SILLA PLASTICO PLEGABLE	1
511010192 0003034195	SILLA PLASTICO PLEGABLE	1
511010192 0003034196	SILLA PLASTICO PLEGABLE	1
511010192 0003034197	SILLA PLASTICO PLEGABLE	1

GOBIERNO DEL ESTADO DE AGUASCALIENTES
SECRETARÍA DE FINANZAS
BIENES MUEBLES
AL 31 DE DICIEMBRE DE 2019
(PESOS)

CÓDIGO	DESCRIPCIÓN DEL BIEN MUEBLE	VALOR EN LIBROS
511010192 0003034198	SILLA PLASTICO PLEGABLE	1
511010192 0003034199	SILLA PLASTICO PLEGABLE	1
511010192 0003034200	SILLA PLASTICO PLEGABLE	1
511010192 0003034201	SILLA PLASTICO PLEGABLE	1
511010192 0003034202	SILLA PLASTICO PLEGABLE	1
511010192 0003034203	SILLA PLASTICO PLEGABLE	1
511010192 0003034204	SILLA PLASTICO PLEGABLE	1
511010192 0003034205	SILLA PLASTICO PLEGABLE	1
511010192 0003034206	SILLA PLASTICO PLEGABLE	1
511010192 0003034207	SILLA PLASTICO PLEGABLE	1
511010192 0003034208	SILLA PLASTICO PLEGABLE	1
511010192 0003034209	SILLA PLASTICO PLEGABLE	1
511010192 0003034210	SILLA PLASTICO PLEGABLE	1
511010192 0003034211	SILLA PLASTICO PLEGABLE	1
511010192 0003034212	SILLA PLASTICO PLEGABLE	1
511010192 0003034213	SILLA PLASTICO PLEGABLE	1
511010192 0003034214	SILLA PLASTICO PLEGABLE	1
511010192 0003034215	SILLA PLASTICO PLEGABLE	1
511010192 0003034216	SILLA PLASTICO PLEGABLE	1
511010192 0003034217	SILLA PLASTICO PLEGABLE	1
511010192 0003034218	SILLA PLASTICO PLEGABLE	1
511010192 0003034219	SILLA PLASTICO PLEGABLE	1
511010192 0003034220	SILLA PLASTICO PLEGABLE	1
511010192 0003034221	SILLA PLASTICO PLEGABLE	1
511010192 0003034222	SILLA PLASTICO PLEGABLE	1
511010192 0003034223	SILLA PLASTICO PLEGABLE	1
511010192 0003034224	SILLA PLASTICO PLEGABLE	1
511010192 0003034225	SILLA PLASTICO PLEGABLE	1
511010192 0003034226	SILLA PLASTICO PLEGABLE	1
511010192 0003034227	SILLA PLASTICO PLEGABLE	1
511010192 0003034228	SILLA PLASTICO PLEGABLE	1
511010192 0003034229	SILLA PLASTICO PLEGABLE	1
511010192 0003034230	SILLA PLASTICO PLEGABLE	1
511010192 0003034231	SILLA PLASTICO PLEGABLE	1
511010192 0003034232	SILLA PLASTICO PLEGABLE	1
511010192 0003034233	SILLA PLASTICO PLEGABLE	1
511010192 0003034234	SILLA PLASTICO PLEGABLE	1
511010192 0003034235	SILLA PLASTICO PLEGABLE	1
511010192 0003034236	SILLA PLASTICO PLEGABLE	1
511010192 0003034237	SILLA PLASTICO PLEGABLE	1
511010192 0003034238	SILLA PLEGABLE	1
511010192 0003034239	SILLA PLEGABLE	1
511010192 0003034240	SILLA PLEGABLE	1

GOBIERNO DEL ESTADO DE AGUASCALIENTES
SECRETARÍA DE FINANZAS
BIENES MUEBLES
AL 31 DE DICIEMBRE DE 2019
(PESOS)

CÓDIGO	DESCRIPCIÓN DEL BIEN MUEBLE	VALOR EN LIBROS
511010192 0003034241	SILLA PLEGABLE	1
511010192 0003034242	SILLA PLEGABLE	1
511010192 0003034243	SILLA PLEGABLE	1
511010192 0003034244	SILLA PLEGABLE	1
511010192 0003034245	SILLA PLEGABLE	1
511010192 0003034246	SILLA PLEGABLE	1
511010192 0003034247	SILLA PLEGABLE	1
511010192 0003034248	SILLA PLEGABLE	1
511010192 0003034249	SILLA PLEGABLE	1
511010192 0003034251	SILLA PLEGABLE	1
511010192 0003034252	SILLA PLEGABLE	1
511010192 0003034253	SILLA PLEGABLE	1
511010192 0003034254	SILLA PLEGABLE	1
511010192 0003034255	SILLA PLEGABLE	1
511010192 0003034256	SILLA PLEGABLE	1
511010192 0003034257	SILLA PLEGABLE	1
511010192 0003034258	SILLA PLEGABLE	1
511010192 0003034259	SILLA PLEGABLE	1
511010192 0003034260	SILLA PLEGABLE	1
511010192 0003034261	SILLA PLEGABLE	1
511010192 0003034262	SILLA PLEGABLE	1
511010192 0003034263	SILLA PLEGABLE DE PLASTICO COLOR NEGRO	1
511010192 0003034264	SILLA PLEGABLE DE PLASTICO COLOR NEGRO	1
511010192 0003034265	SILLA PLEGABLE DE PLASTICO COLOR NEGRO	1
511010192 0003034266	SILLA PLEGABLE DE PLASTICO COLOR NEGRO	1
511010192 0003034267	SILLA PLEGABLE DE PLASTICO COLOR NEGRO	1
511010192 0003034268	SILLA PLEGABLE DE PLASTICO COLOR NEGRO	1
511010192 0003034269	SILLA PLEGABLE DE PLASTICO COLOR NEGRO	1
511010192 0003034270	SILLA PLEGABLE DE PLASTICO COLOR NEGRO	1
511010192 0003034271	SILLA PLEGABLE DE PLASTICO COLOR NEGRO	1
511010192 0003034272	SILLA PLEGABLE DE PLASTICO COLOR NEGRO	1
511010192 0003034273	SILLA PLEGABLE DE PLASTICO COLOR NEGRO	1
511010192 0003034274	SILLA PLEGABLE DE PLASTICO COLOR NEGRO	1
511010192 0003034275	SILLA PLEGABLE DE PLASTICO COLOR NEGRO	1
511010192 0003034276	SILLA PLEGABLE DE PLASTICO COLOR NEGRO	1
511010192 0003034277	SILLA PLEGABLE DE PLASTICO COLOR NEGRO	1
511010192 0003034278	SILLA PLEGABLE DE PLASTICO COLOR NEGRO	1
511010192 0003034279	SILLA PLEGABLE DE PLASTICO COLOR NEGRO	1
511010192 0003034280	SILLA PLEGABLE DE PLASTICO COLOR NEGRO	1
511010192 0003034281	SILLA PLEGABLE DE PLASTICO COLOR NEGRO	1
511010192 0003034282	SILLA PLEGABLE DE PLASTICO COLOR NEGRO	1
511010192 0003034283	SILLA PLEGABLE DE PLASTICO COLOR NEGRO	1
511010192 0003034284	SILLA PLEGABLE DE PLASTICO COLOR NEGRO	1

GOBIERNO DEL ESTADO DE AGUASCALIENTES
SECRETARÍA DE FINANZAS
BIENES MUEBLES
AL 31 DE DICIEMBRE DE 2019
(PESOS)

CÓDIGO	DESCRIPCIÓN DEL BIEN MUEBLE	VALOR EN LIBROS
511010192 0003034285	SILLA PLEGABLE DE PLASTICO COLOR NEGRO	1
511010192 0003034286	SILLA PLEGABLE DE PLASTICO COLOR NEGRO	1
511010192 0003034287	SILLA PLEGABLE DE PLASTICO COLOR NEGRO	1
511010192 0003034288	SILLA PLEGABLE DE PLASTICO COLOR NEGRO	1
511010192 0003034289	SILLA PLEGABLE DE PLASTICO COLOR NEGRO	1
511010192 0003034290	SILLA PLEGABLE METALICA	1
511010192 0003034291	SILLA PLEGABLE METALICA	1
511010192 0003034292	SILLA PLEGABLE PLASTICA COLOR NEGRO	1
511010192 0003034293	SILLA PLEGABLE PLASTICA COLOR NEGRO	1
511010192 0003034294	SILLA PLEGABLE PLASTICA COLOR NEGRO	1
511010192 0003034295	SILLA PLEGABLE PLASTICA COLOR NEGRO	1
511010192 0003034296	SILLA PLEGABLE PLASTICA COLOR NEGRO	1
511010192 0003034297	SILLA PLEGABLE PLASTICA COLOR NEGRO	1
511010192 0003034298	SILLA PLEGABLE PLASTICA COLOR NEGRO	1
511010192 0003034299	SILLA PLEGABLE PLASTICA COLOR NEGRO	1
511010192 0003034300	SILLA PLEGABLE PLASTICA COLOR NEGRO	1
511010192 0003034301	SILLA PLEGABLE PLASTICA COLOR NEGRO	1
511010192 0003034302	SILLA PLEGABLE PLASTICA COLOR NEGRO	1
511010192 0003034303	SILLA PLEGABLE PLASTICA COLOR NEGRO	1
511010192 0003034304	SILLA PLEGABLE PLASTICA COLOR NEGRO	1
511010192 0003034305	SILLA PLEGABLE PLASTICA COLOR NEGRO	1
511010192 0003034306	SILLA PLEGABLE PLASTICA COLOR NEGRO	1
511010192 0003034307	SILLA PLEGABLE PLASTICA COLOR NEGRO	1
511010192 0003034308	SILLA PLEGABLE PLASTICA COLOR NEGRO	1
511010192 0003034309	SILLA PLEGABLE PLASTICA COLOR NEGRO	1
511010192 0003034310	SILLA PLEGABLE PLASTICA COLOR NEGRO	1
511010192 0003034311	SILLA PLEGABLE PLASTICA COLOR NEGRO	1
511010192 0003034312	SILLA PLEGABLE PLASTICA COLOR NEGRO	1
511010192 0003034313	SILLA PLEGABLE PLASTICA COLOR NEGRO	1
511010192 0003034314	SILLA PLEGABLE PLASTICA COLOR NEGRO	1
511010192 0003034315	SILLA PLEGABLE PLASTICA COLOR NEGRO	1
511010192 0003034316	SILLA PLEGABLE PLASTICA COLOR NEGRO	1
511010192 0003034317	SILLA PLEGABLE PLASTICA COLOR NEGRO	1
511010192 0003034318	SILLA PLEGABLE PLASTICA COLOR NEGRO	1
511010192 0003034319	SILLA PLEGABLE PLASTICA COLOR NEGRO	1
511010192 0003034320	SILLA PLEGABLE PLASTICA COLOR NEGRO	1
511010192 0003034321	SILLA PLEGABLE PLASTICA COLOR NEGRO	1
511010192 0003034322	SILLA PLEGABLE PLASTICA COLOR NEGRO	1
511010192 0003034323	SILLA PLEGABLE PLASTICA COLOR NEGRO	1
511010192 0003034324	SILLA PLEGABLE PLASTICA COLOR NEGRO	1
511010192 0003034325	SILLA PLEGABLE PLASTICA COLOR NEGRO	1
511010192 0003034326	SILLA PLEGABLE PLASTICA COLOR NEGRO	1
511010192 0003034327	SILLA PLEGABLE PLASTICA COLOR NEGRO	1

GOBIERNO DEL ESTADO DE AGUASCALIENTES
SECRETARÍA DE FINANZAS
BIENES MUEBLES
AL 31 DE DICIEMBRE DE 2019
(PESOS)

CÓDIGO	DESCRIPCIÓN DEL BIEN MUEBLE	VALOR EN LIBROS
511010192 0003034328	SILLA PLEGABLE PLASTICA COLOR NEGRO	1
511010192 0003034329	SILLA PLEGABLE PLASTICA COLOR NEGRO	1
511010192 0003034330	SILLA PLEGABLE PLASTICA COLOR NEGRO	1
511010192 0003034331	SILLA PLEGABLE PLASTICA COLOR NEGRO	1
511010192 0003034332	SILLA PLEGABLE PLASTICA COLOR NEGRO	1
511010192 0003034333	SILLA PLEGABLE PLASTICA COLOR NEGRO	1
511010192 0003034334	SILLA PLEGABLE PLASTICA COLOR NEGRO	1
511010192 0003034335	SILLA PLEGABLE PLASTICA COLOR NEGRO	1
511010192 0003034336	SILLA PLEGABLE PLASTICA COLOR NEGRO	1
511010192 0003034337	SILLA PLEGABLE PLASTICA COLOR NEGRO	1
511010192 0003034338	SILLA PLEGABLE PLASTICA COLOR NEGRO	1
511010192 0003034339	SILLA PLEGABLE PLASTICA COLOR NEGRO	1
511010192 0003034340	SILLA PLEGABLE PLASTICA COLOR NEGRO	1
511010192 0003034341	SILLA PLEGABLE PLASTICA COLOR NEGRO	1
511010192 0003034342	SILLA PLEGABLE PLASTICA COLOR NEGRO	1
511010192 0003034343	SILLA PLEGABLE PLASTICA COLOR NEGRO	1
511010192 0003034344	SILLA PLEGABLE PLASTICA COLOR NEGRO	1
511010192 0003034345	SILLA PLEGABLE PLASTICA COLOR NEGRO	1
511010192 0003034346	SILLA PLEGABLE PLASTICA COLOR NEGRO	1
511010192 0003034347	SILLA PLEGABLE PLASTICA COLOR NEGRO	1
511010192 0003034348	SILLA PLEGABLE PLASTICA COLOR NEGRO	1
511010192 0003034349	SILLA PLEGABLE PLASTICA COLOR NEGRO	1
511010192 0003034350	SILLA PLEGABLE PLASTICA COLOR NEGRO	1
511010192 0003034351	SILLA PLEGABLE PLASTICA COLOR NEGRO	1
511010192 0003034352	SILLA PLEGABLE PLASTICA COLOR NEGRO	1
511010192 0003034353	SILLA PLEGABLE PLASTICA COLOR NEGRO	1
511010192 0003034354	SILLA PLEGABLE PLASTICA COLOR NEGRO	1
511010192 0003034355	SILLA PLEGABLE PLASTICA COLOR NEGRO	1
511010192 0003034356	SILLA PLEGABLE PLASTICA COLOR NEGRO	1
511010192 0003034357	SILLA PLEGABLE PLASTICA COLOR NEGRO	1
511010192 0003034358	SILLA PLEGABLE PLASTICA COLOR NEGRO	1
511010192 0003034359	SILLA PLEGABLE PLASTICA COLOR NEGRO	1
511010192 0003034360	SILLA PLEGABLE PLASTICA COLOR NEGRO	1
511010192 0003034361	SILLA PLEGABLE PLASTICA COLOR NEGRO	1
511010192 0003034362	SILLA PLEGABLE PLASTICA COLOR NEGRO	1
511010192 0003034363	SILLA PLEGABLE PLASTICA COLOR NEGRO	1
511010192 0003034364	SILLA PLEGABLE PLASTICA COLOR NEGRO	1
511010192 0003034365	SILLA PLEGABLE PLASTICA COLOR NEGRO	1
511010192 0003034366	SILLA PLEGABLE PLASTICA COLOR NEGRO	1
511010192 0003034367	SILLA PLEGABLE PLASTICA COLOR NEGRO	1
511010192 0003034368	SILLA PLEGABLE PLASTICA COLOR NEGRO	1
511010192 0003034369	SILLA PLEGABLE PLASTICA COLOR NEGRO	1
511010192 0003034370	SILLA PLEGABLE PLASTICA COLOR NEGRO	1

GOBIERNO DEL ESTADO DE AGUASCALIENTES
SECRETARÍA DE FINANZAS
BIENES MUEBLES
AL 31 DE DICIEMBRE DE 2019
(PESOS)

CÓDIGO	DESCRIPCIÓN DEL BIEN MUEBLE	VALOR EN LIBROS
511010192 0003034371	SILLA PLEGABLE PLASTICA COLOR NEGRO	1
511010192 0003034372	SILLA PLEGABLE PLASTICA COLOR NEGRO	1
511010192 0003034373	SILLA PLEGABLE PLASTICA COLOR NEGRO	1
511010192 0003034374	SILLA PLEGABLE PLASTICA COLOR NEGRO	1
511010192 0003034375	SILLA PLEGABLE PLASTICA COLOR NEGRO	1
511010192 0003034376	SILLA PLEGABLE PLASTICA COLOR NEGRO	1
511010192 0003034377	SILLA PLEGABLE PLASTICA COLOR NEGRO	1
511010192 0003034378	SILLA PLEGABLE PLASTICA COLOR NEGRO	1
511010192 0003034379	SILLA PLEGABLE PLASTICA COLOR NEGRO	1
511010192 0003034380	SILLA PLEGABLE PLASTICA COLOR NEGRO	1
511010192 0003034381	SILLA PLEGABLE PLASTICA COLOR NEGRO	1
511010192 0003034382	SILLA PLEGABLE PLASTICA COLOR NEGRO	1
511010192 0003034383	SILLA PLEGABLE PLASTICA COLOR NEGRO	1
511010192 0003034384	SILLA PLEGABLE PLASTICA COLOR NEGRO	1
511010192 0003034385	SILLA PLEGABLE PLASTICA COLOR NEGRO	1
511010192 0003034386	SILLA PLEGABLE PLASTICA COLOR NEGRO	1
511010192 0003034387	SILLA PLEGABLE PLASTICA COLOR NEGRO	1
511010192 0003034388	SILLA PLEGABLE PLASTICA COLOR NEGRO	1
511010192 0003034389	SILLA PLEGABLE PLASTICA COLOR NEGRO	1
511010192 0003034390	SILLA PLEGABLE PLASTICA COLOR NEGRO	1
511010192 0003034391	SILLA PLEGABLE PLASTICA COLOR NEGRO	1
511010192 0003034392	SILLA PLEGABLE PLASTICA COLOR NEGRO	1
511010192 0003034393	SILLA PLEGABLE PLASTICA COLOR NEGRO	1
511010192 0003034394	SILLA PLEGABLE PLASTICA COLOR NEGRO	1
511010192 0003034395	SILLA PLEGABLE PLASTICA COLOR NEGRO	1
511010192 0003034396	SILLA PLEGABLE PLASTICA COLOR NEGRO	1
511010192 0003034397	SILLA PLEGABLE PLASTICA COLOR NEGRO	1
511010192 0003034398	SILLA PLEGABLE PLASTICA COLOR NEGRO	1
511010192 0003034399	SILLA PLEGABLE PLASTICA COLOR NEGRO	1
511010192 0003034400	SILLA PLEGABLE PLASTICA COLOR NEGRO	1
511010192 0003034401	SILLA PLEGABLE PLASTICO NEGRO	1
511010192 0003034402	SILLA PLEGABLE PLASTICO NEGRO	1
511010192 0003034403	SILLA PLEGABLE PLASTICO NEGRO	1
511010192 0003034404	SILLA PLEGABLE PLASTICO NEGRO	1
511010192 0003034405	SILLA PLEGABLE PLASTICO NEGRO	1
511010192 0003034406	SILLA PLEGABLE PLASTICO NEGRO	1
511010192 0003034407	SILLA PLEGABLE PLASTICO NEGRO	1
511010192 0003034408	SILLA PLEGABLE PLASTICO NEGRO	1
511010192 0003034409	SILLA PLEGABLE PLASTICO NEGRO	1
511010192 0003034410	SILLA PLEGABLE PLASTICO NEGRO	1
511010192 0003034411	SILLA PLEGABLE PLASTICO NEGRO	1
511010192 0003034412	SILLA PLEGABLE PLASTICO NEGRO	1
511010192 0003034413	SILLA PLEGABLE PLASTICO NEGRO	1

GOBIERNO DEL ESTADO DE AGUASCALIENTES
SECRETARÍA DE FINANZAS
BIENES MUEBLES
AL 31 DE DICIEMBRE DE 2019
(PESOS)

CÓDIGO	DESCRIPCIÓN DEL BIEN MUEBLE	VALOR EN LIBROS
511010192 0003034414	SILLA PLEGABLE PLASTICO NEGRO	1
511010192 0003034415	SILLA PLEGABLE PLASTICO NEGRO	1
511010192 0003034416	SILLA PLEGABLE PLASTICO NEGRO	1
511010192 0003034417	SILLA PLEGABLE PLASTICO NEGRO	1
511010192 0003034418	SILLA PLEGABLE PLASTICO NEGRO	1
511010192 0003034419	SILLA PLEGABLE PLASTICO NEGRO	1
511010192 0003034420	SILLA PLEGABLE PLASTICO NEGRO	1
511010192 0003034421	SILLA PLEGABLE PLASTICO NEGRO	1
511010192 0003034422	SILLA PLEGABLE PLASTICO NEGRO	1
511010192 0003034423	SILLA PLEGABLE PLASTICO NEGRO	1
511010192 0003034424	SILLA PLEGABLE PLASTICO NEGRO	1
511010192 0003034425	SILLA PLEGABLE PLASTICO NEGRO	1
511010192 0003034426	SILLA PLEGABLE PLASTICO NEGRO	1
511010192 0003034427	SILLA PLEGABLE PLASTICO NEGRO	1
511010192 0003034428	SILLA PLEGABLE PLASTICO NEGRO	1
511010192 0003034429	SILLA PLEGABLE PLASTICO NEGRO	1
511010192 0003034430	SILLA PLEGABLE PLASTICO NEGRO	1
511010192 0003034431	SILLA PLEGABLE PLASTICO NEGRO	1
511010192 0003034432	SILLA PLEGABLE PLASTICO NEGRO	1
511010192 0003034433	SILLA PLEGABLE PLASTICO NEGRO	1
511010192 0003034434	SILLA PLEGABLE PLASTICO NEGRO	1
511010192 0003034435	SILLA PLEGABLE PLASTICO NEGRO	1
511010192 0003034436	SILLA PLEGABLE PLASTICO NEGRO	1
511010192 0003034437	SILLA PLEGABLE PLASTICO NEGRO	1
511010192 0003034438	SILLA PLEGABLE PLASTICO NEGRO	1
511010192 0003034439	SILLA PLEGABLE PLASTICO NEGRO	1
511010192 0003034440	SILLA PLEGABLE PLASTICO NEGRO	1
511010192 0003034441	SILLA PLEGABLE PLASTICO NEGRO	1
511010192 0003034442	SILLA PLEGABLE PLASTICO NEGRO	1
511010192 0003034443	SILLA PLEGABLE PLASTICO NEGRO	1
511010192 0003034444	SILLA PLEGABLE PLASTICO NEGRO	1
511010192 0003034445	SILLA PLEGABLE PLASTICO NEGRO	1
511010192 0003034446	SILLA PLEGABLE PLASTICO NEGRO	1
511010192 0003034447	SILLA PLEGABLE PLASTICO NEGRO	1
511010192 0003034448	SILLA PLEGABLE PLASTICO NEGRO	1
511010192 0003034449	SILLA PLEGABLE PLASTICO NEGRO	1
511010192 0003034450	SILLA PLEGABLE PLASTICO NEGRO	1
511010192 0003034451	SILLA PLEGABLE PLASTICO NEGRO	1
511010192 0003034452	SILLA PLEGABLE PLASTICO NEGRO	1
511010192 0003034453	SILLA PLEGABLE PLASTICO NEGRO	1
511010192 0003034454	SILLA PLEGABLE PLASTICO NEGRO	1
511010192 0003034455	SILLA PLEGABLE PLASTICO NEGRO	1
511010192 0003034456	SILLA PLEGABLE PLASTICO NEGRO	1

GOBIERNO DEL ESTADO DE AGUASCALIENTES
SECRETARÍA DE FINANZAS
BIENES MUEBLES
AL 31 DE DICIEMBRE DE 2019
(PESOS)

CÓDIGO	DESCRIPCIÓN DEL BIEN MUEBLE	VALOR EN LIBROS
511010192 0003034457	SILLA PLEGABLE PLASTICO NEGRO	1
511010192 0003034458	SILLA PLEGABLE PLASTICO NEGRO	1
511010192 0003034459	SILLA PLEGABLE PLASTICO NEGRO	1
511010192 0003034460	SILLA PLEGABLE PLASTICO NEGRO	1
511010192 0003034461	SILLA PLEGABLE PLASTICO NEGRO	1
511010192 0003034462	SILLA PLEGABLE PLASTICO NEGRO	1
511010192 0003034463	SILLA PLEGABLE PLASTICO NEGRO	1
511010192 0003034464	SILLA PLEGABLE PLASTICO NEGRO	1
511010192 0003034465	SILLA PLEGABLE PLASTICO NEGRO	1
511010192 0003034466	SILLA PLEGABLE PLASTICO NEGRO	1
511010192 0003034467	SILLA PLEGABLE PLASTICO NEGRO	1
511010192 0003034468	SILLA PLEGABLE PLASTICO NEGRO	1
511010192 0003034469	SILLA PLEGABLE PLASTICO NEGRO	1
511010192 0003034470	SILLA PLEGABLE PLASTICO NEGRO	1
511010192 0003034471	SILLA PLEGABLE PLASTICO NEGRO	1
511010192 0003034472	SILLA PLEGABLE PLASTICO NEGRO	1
511010192 0003034473	SILLA PLEGABLE PLASTICO NEGRO	1
511010192 0003034474	SILLA PLEGABLE PLASTICO NEGRO	1
511010192 0003034475	SILLA PLEGABLE PLASTICO NEGRO	1
511010192 0003034476	SILLA PLEGABLE PLASTICO NEGRO	1
511010192 0003034477	SILLA PLEGABLE PLASTICO NEGRO	1
511010192 0003034478	SILLA PLEGABLE PLASTICO NEGRO	1
511010192 0003034479	SILLA PLEGABLE PLASTICO NEGRO	1
511010192 0003034480	SILLA PLEGABLE PLASTICO NEGRO	1
511010192 0003034481	SILLA PLEGABLE PLASTICO NEGRO	1
511010192 0003034482	SILLA PLEGABLE PLASTICO NEGRO	1
511010192 0003034483	SILLA PLEGABLE PLASTICO NEGRO	1
511010192 0003034484	SILLA PLEGABLE PLASTICO NEGRO	1
511010192 0003034485	SILLA PLEGABLE PLASTICO NEGRO	1
511010192 0003034486	SILLA PLEGABLE PLASTICO NEGRO	1
511010192 0003034487	SILLA PLEGABLE PLASTICO NEGRO	1
511010192 0003034488	SILLA PLEGABLE PLASTICO NEGRO	1
511010192 0003034489	SILLA PLEGABLE PLASTICO NEGRO	1
511010192 0003034490	SILLA PLEGABLE PLASTICO NEGRO	1
511010192 0003034491	SILLA PLEGABLE PLASTICO NEGRO	1
511010192 0003034492	SILLA PLEGABLE PLASTICO NEGRO	1
511010192 0003034493	SILLA PLEGABLE PLASTICO NEGRO	1
511010192 0003034494	SILLA PLEGABLE PLASTICO NEGRO	1
511010192 0003034495	SILLA PLEGABLE PLASTICO NEGRO	1
511010192 0003034496	SILLA PLEGABLE PLASTICO NEGRO	1
511010192 0003034497	SILLA PLEGABLE PLASTICO NEGRO	1
511010192 0003034498	SILLA PLEGABLE PLASTICO NEGRO	1
511010192 0003034499	SILLA PLEGABLE PLASTICO NEGRO	1

GOBIERNO DEL ESTADO DE AGUASCALIENTES
SECRETARÍA DE FINANZAS
BIENES MUEBLES
AL 31 DE DICIEMBRE DE 2019
(PESOS)

CÓDIGO	DESCRIPCIÓN DEL BIEN MUEBLE	VALOR EN LIBROS
511010192 0003034500	SILLA PLEGABLE PLASTICO NEGRO	1
511010192 0003034501	SILLA PLEGABLE PLASTICO NEGRO	1
511010192 0003034502	SILLA PLEGABLE PLASTICO NEGRO	1
511010192 0003034503	SILLA PLEGABLE PLASTICO NEGRO	1
511010192 0003034504	SILLA PLEGABLE PLASTICO NEGRO	1
511010192 0003034505	SILLA PLEGABLE PLASTICO NEGRO	1
511010192 0003034506	SILLA PLEGABLE PLASTICO NEGRO	1
511010192 0003034507	SILLA PLEGABLE PLASTICO NEGRO	1
511010192 0003034508	SILLA PLEGABLE PLASTICO NEGRO	1
511010192 0003034509	SILLA PLEGABLE PLASTICO NEGRO	1
511010192 0003034510	SILLA PLEGABLE PLASTICO NEGRO	1
511010192 0003034511	SILLA PLEGABLE PLASTICO NEGRO	1
511010192 0003034512	SILLA PLEGABLE PLASTICO NEGRO	1
511010192 0003034513	SILLA PLEGABLE PLASTICO NEGRO	1
511010192 0003034514	SILLA PLEGABLE PLASTICO NEGRO	1
511010192 0003034515	SILLA PLEGABLE PLASTICO NEGRO	1
511010192 0003034516	SILLA PLEGABLE PLASTICO NEGRO	1
511010192 0003034517	SILLA PLEGABLE PLASTICO NEGRO	1
511010192 0003034518	SILLA PLEGABLE PLASTICO NEGRO	1
511010192 0003034519	SILLA PLEGABLE PLASTICO NEGRO	1
511010192 0003034520	SILLA PLEGABLE PLASTICO NEGRO	1
511010192 0003034521	SILLA PLEGABLE PLASTICO NEGRO	1
511010192 0003034522	SILLA PLEGABLE PLASTICO NEGRO	1
511010192 0003034523	SILLA PLEGABLE PLASTICO NEGRO	1
511010192 0003034524	SILLA PLEGABLE PLASTICO NEGRO	1
511010192 0003034525	SILLA PLEGABLE PLASTICO NEGRO	1
511010192 0003034526	SILLA PLEGABLE PLASTICO NEGRO	1
511010192 0003034527	SILLA PLEGABLE PLASTICO NEGRO	1
511010192 0003034528	SILLA PLEGABLE PLASTICO NEGRO	1
511010192 0003034529	SILLA PLEGABLE PLASTICO NEGRO	1
511010192 0003034530	SILLA PLEGABLE PLASTICO NEGRO	1
511010192 0003034531	SILLA PLEGABLE PLASTICO NEGRO	1
511010192 0003034532	SILLA PLEGABLE PLASTICO NEGRO	1
511010192 0003034533	SILLA PLEGABLE PLASTICO NEGRO	1
511010192 0003034534	SILLA PLEGABLE PLASTICO NEGRO	1
511010192 0003034535	SILLA PLEGABLE PLASTICO NEGRO	1
511010192 0003034536	SILLA PLEGABLE PLASTICO NEGRO	1
511010192 0003034537	SILLA PLEGABLE PLASTICO NEGRO	1
511010192 0003034538	SILLA PLEGABLE PLASTICO NEGRO	1
511010192 0003034539	SILLA PLEGABLE PLASTICO NEGRO	1
511010192 0003034540	SILLA PLEGABLE PLASTICO NEGRO	1
511010192 0003034541	SILLA PLEGABLE PLASTICO NEGRO	1
511010192 0003034542	SILLA PLEGABLE TUBULAR C/ NEGRO	1

GOBIERNO DEL ESTADO DE AGUASCALIENTES
SECRETARÍA DE FINANZAS
BIENES MUEBLES
AL 31 DE DICIEMBRE DE 2019
(PESOS)

CÓDIGO	DESCRIPCIÓN DEL BIEN MUEBLE	VALOR EN LIBROS
511010192 0003034543	SILLA PLEGABLE TUBULAR C/ NEGRO	1
511010192 0003034544	SILLA PLEGABLE TUBULAR C/ NEGRO	1
511010192 0003034546	SILLA PLEGABLE TUBULAR C/ NEGRO	1
511010192 0003034547	SILLA PLEGABLE TUBULAR C/ NEGRO	1
511010192 0003034548	SILLA PLEGABLE TUBULAR C/ NEGRO	1
511010192 0003034549	SILLA PLEGABLE TUBULAR C/ NEGRO	1
511010192 0003034550	SILLA PLEGABLE TUBULAR C/ NEGRO	1
511010192 0003034552	SILLA PLEGABLE TUBULAR C/ NEGRO	1
511010192 0003034554	SILLA PLEGABLE TUBULAR C/ NEGRO	1
511010192 0003034555	SILLA PLEGABLE TUBULAR C/ NEGRO	1
511010192 0003034556	SILLA PLEGABLE TUBULAR C/ NEGRO	1
511010192 0003034557	SILLA PLEGABLE TUBULAR C/ NEGRO	1
511010192 0003034558	SILLA PLEGABLE TUBULAR C/ NEGRO	1
511010192 0003034560	SILLA PLEGABLE TUBULAR C/ NEGRO	1
511010192 0003034561	SILLA PLEGABLE TUBULAR C/ NEGRO	1
511010192 0003034562	SILLA PLEGABLE TUBULAR C/ NEGRO	1
511010192 0003034566	SILLA PLEGABLE TUBULAR C/ NEGRO	1
511010192 0003034567	SILLA PLEGABLE TUBULAR C/ NEGRO	1
511010192 0003034568	SILLA PLEGABLE TUBULAR C/ NEGRO	1
511010192 0003034569	SILLA PLEGABLE TUBULAR C/ NEGRO	1
511010192 0003034570	SILLA PLEGABLE TUBULAR C/ NEGRO	1
511010192 0003034571	SILLA PLEGABLE TUBULAR C/ NEGRO	1
511010192 0003034573	SILLA PLEGABLE TUBULAR C/ NEGRO	1
511010192 0003034574	SILLA PLEGABLE TUBULAR C/ NEGRO	1
511010192 0003034575	SILLA PLEGABLE TUBULAR C/ NEGRO	1
511010192 0003034577	SILLA PLEGABLE TUBULAR C/ NEGRO	1
511010192 0003034578	SILLA PLEGABLE TUBULAR C/ NEGRO	1
511010192 0003034580	SILLA PLEGABLE TUBULAR C/ NEGRO	1
511010192 0003034581	SILLA PLEGABLE TUBULAR C/ NEGRO	1
511010192 0003034582	SILLA PLEGABLE TUBULAR C/ NEGRO	1
511010192 0003034584	SILLA PLEGABLE TUBULAR C/ NEGRO	1
511010192 0003034585	SILLA PLEGABLE TUBULAR C/ NEGRO	1
511010192 0003034586	SILLA PLEGABLE TUBULAR C/ NEGRO	1
511010192 0003034587	SILLA PLEGABLE TUBULAR C/ NEGRO	1
511010192 0003034588	SILLA PLEGABLE TUBULAR C/ NEGRO	1
511010192 0003034590	SILLA PLEGABLE TUBULAR C/ NEGRO	1
511010192 0003034591	SILLA PLEGABLE TUBULAR C/ NEGRO	1
511010192 0003034592	SILLA PLEGABLE TUBULAR C/ NEGRO	1
511010192 0003034593	SILLA PLEGABLE TUBULAR C/ NEGRO	1
511010192 0003034594	SILLA PLEGABLE TUBULAR C/ NEGRO	1
511010192 0003034595	SILLA PLEGABLE TUBULAR C/ NEGRO	1
511010192 0003034596	SILLA PLEGABLE TUBULAR C/ NEGRO	1
511010192 0003034597	SILLA PLEGABLE TUBULAR C/ NEGRO	1

GOBIERNO DEL ESTADO DE AGUASCALIENTES
SECRETARÍA DE FINANZAS
BIENES MUEBLES
AL 31 DE DICIEMBRE DE 2019
(PESOS)

CÓDIGO	DESCRIPCIÓN DEL BIEN MUEBLE	VALOR EN LIBROS
511010192 0003034598	SILLA PLEGABLE TUBULAR C/ NEGRO	1
511010192 0003034600	SILLA PLEGABLE TUBULAR C/ NEGRO	1
511010192 0003034601	SILLA PLEGABLE TUBULAR C/ NEGRO	1
511010192 0003034602	SILLA PLEGABLE TUBULAR C/ NEGRO	1
511010192 0003034603	SILLA PLEGABLE TUBULAR C/ NEGRO	1
511010192 0003034605	SILLA PLEGABLE TUBULAR C/ NEGRO	1
511010192 0003034606	SILLA PLEGABLE TUBULAR C/ NEGRO	1
511010192 0003034607	SILLA PLEGABLE TUBULAR C/ NEGRO	1
511010192 0003034608	SILLA PLEGABLE TUBULAR C/ NEGRO	1
511010192 0003034609	SILLA PLEGABLE TUBULAR C/ NEGRO	1
511010192 0003034610	SILLA PLEGABLE TUBULAR C/ NEGRO	1
511010192 0003034611	SILLA PLEGABLE TUBULAR C/ NEGRO	1
511010192 0003034613	SILLA PLEGABLE TUBULAR C/ NEGRO	1
511010192 0003034614	SILLA PLEGABLE TUBULAR C/ NEGRO	1
511010192 0003034616	SILLA PLEGABLE TUBULAR C/ NEGRO	1
511010192 0003034617	SILLA PLEGABLE TUBULAR C/ NEGRO	1
511010192 0003034618	SILLA PLEGABLE TUBULAR C/ NEGRO	1
511010192 0003034619	SILLA PLEGABLE TUBULAR C/ NEGRO	1
511010192 0003034620	SILLA PLEGABLE TUBULAR C/ NEGRO	1
511010192 0003034621	SILLA PLEGABLE TUBULAR C/ NEGRO	1
511010192 0003034622	SILLA PLEGABLE TUBULAR C/ NEGRO	1
511010192 0003034623	SILLA PLEGABLE TUBULAR C/ NEGRO	1
511010192 0003034624	SILLA PLEGABLE TUBULAR C/ NEGRO	1
511010192 0003034625	SILLA PLEGABLE TUBULAR C/ NEGRO	1
511010192 0003034626	SILLA PLEGABLE TUBULAR C/ NEGRO	1
511010192 0003034628	SILLA PLEGABLE TUBULAR C/ NEGRO	1
511010192 0003034629	SILLA PLEGABLE TUBULAR C/ NEGRO	1
511010192 0003034631	SILLA PLEGABLE TUBULAR C/ NEGRO	1
511010192 0003034632	SILLA PLEGABLE TUBULAR C/ NEGRO	1
511010192 0003034633	SILLA PLEGABLE TUBULAR C/ NEGRO	1
511010192 0003034634	SILLA PLEGABLE TUBULAR C/ NEGRO	1
511010192 0003034637	SILLA PLEGABLE TUBULAR C/ NEGRO	1
511010192 0003034638	SILLA PLEGABLE TUBULAR C/ NEGRO	1
511010192 0003034639	SILLA PLEGABLE TUBULAR C/ NEGRO	1
511010192 0003034640	SILLA PLEGABLE TUBULAR C/ NEGRO	1
511010192 0003034642	SILLA PLEGABLE TUBULAR C/ NEGRO	1
511010192 0003034644	SILLA PLEGABLE TUBULAR C/ NEGRO	1
511010192 0003034645	SILLA PLEGABLE TUBULAR C/ NEGRO	1
511010192 0003034647	SILLA PLEGABLE TUBULAR C/ NEGRO	1
511010192 0003034648	SILLA PLEGABLE TUBULAR C/ NEGRO	1
511010192 0003034649	SILLA PLEGABLE TUBULAR C/ NEGRO	1
511010192 0003034651	SILLA PLEGABLE TUBULAR C/ NEGRO	1
511010192 0003034652	SILLA PLEGABLE TUBULAR C/ NEGRO	1

GOBIERNO DEL ESTADO DE AGUASCALIENTES
SECRETARÍA DE FINANZAS
BIENES MUEBLES
AL 31 DE DICIEMBRE DE 2019
(PESOS)

CÓDIGO	DESCRIPCIÓN DEL BIEN MUEBLE	VALOR EN LIBROS
511010192 0003034653	SILLA PLEGABLE TUBULAR C/ NEGRO	1
511010192 0003034654	SILLA PLEGABLE TUBULAR C/ NEGRO	1
511010192 0003034656	SILLA PLEGABLE TUBULAR C/ NEGRO	1
511010192 0003034659	SILLA PLEGABLE TUBULAR C/ NEGRO	1
511010192 0003034660	SILLA PLEGABLE TUBULAR C/ NEGRO	1
511010192 0003034661	SILLA PLEGABLE TUBULAR C/ NEGRO	1
511010192 0003034664	SILLA PLEGABLE TUBULAR C/ NEGRO	1
511010192 0003034666	SILLA PLEGABLE TUBULAR C/ NEGRO	1
511010192 0003034667	SILLA PLEGABLE TUBULAR C/ NEGRO	1
511010192 0003034668	SILLA PLEGABLE TUBULAR C/ NEGRO	1
511010192 0003034670	SILLA PLEGABLE TUBULAR C/ NEGRO	1
511010192 0003034672	SILLA PLEGABLE TUBULAR C/ NEGRO	1
511010192 0003034673	SILLA PLEGABLE TUBULAR C/ NEGRO	1
511010192 0003034674	SILLA PLEGABLE TUBULAR C/ NEGRO	1
511010192 0003034676	SILLA PLEGABLE TUBULAR C/ NEGRO	1
511010192 0003034678	SILLA PLEGABLE TUBULAR C/ NEGRO	1
511010192 0003034679	SILLA PLEGABLE TUBULAR C/ NEGRO	1
511010192 0003034680	SILLA PLEGABLE TUBULAR C/ NEGRO	1
511010192 0003034686	SILLA PLEGABLE TUBULAR C/ NEGRO	1
511010192 0003034688	SILLA PLEGABLE TUBULAR C/ NEGRO	1
511010192 0003034690	SILLA PLEGABLE TUBULAR C/ NEGRO	1
511010192 0003034692	SILLA PLEGABLE TUBULAR C/ NEGRO	1
511010192 0003034693	SILLA PLEGABLE TUBULAR C/ NEGRO	1
511010192 0003034695	SILLA PLEGABLE TUBULAR C/ NEGRO	1
511010192 0003034697	SILLA PLEGABLE TUBULAR C/ NEGRO	1
511010192 0003034698	SILLA PLEGABLE TUBULAR C/ NEGRO	1
511010192 0003034701	SILLA PLEGABLE TUBULAR C/ NEGRO	1
511010192 0003034702	SILLA PLEGABLE TUBULAR C/ NEGRO	1
511010192 0003034704	SILLA PLEGABLE TUBULAR C/ NEGRO	1
511010192 0003034705	SILLA PLEGABLE TUBULAR C/ NEGRO	1
511010192 0003034707	SILLA PLEGABLE TUBULAR C/ NEGRO	1
511010192 0003034708	SILLA PLEGABLE TUBULAR C/ NEGRO	1
511010192 0003034709	SILLA PLEGABLE TUBULAR C/ NEGRO	1
511010192 0003034710	SILLA PLEGABLE TUBULAR C/ NEGRO	1
511010192 0003034711	SILLA PLEGABLE TUBULAR C/ NEGRO	1
511010192 0003034712	SILLA PLEGABLE TUBULAR C/ NEGRO	1
511010192 0003034713	SILLA PLEGABLE TUBULAR C/ NEGRO	1
511010192 0003034714	SILLA PLEGABLE TUBULAR C/ NEGRO	1
511010192 0003034715	SILLA PLEGABLE TUBULAR C/ NEGRO	1
511010192 0003034716	SILLA PLEGABLE TUBULAR C/ NEGRO	1
511010192 0003034717	SILLA PLEGABLE TUBULAR C/ NEGRO	1
511010192 0003034718	SILLA PLEGABLE TUBULAR C/ NEGRO	1
511010192 0003034719	SILLA PLEGABLE TUBULAR C/ NEGRO	1

GOBIERNO DEL ESTADO DE AGUASCALIENTES
SECRETARÍA DE FINANZAS
BIENES MUEBLES
AL 31 DE DICIEMBRE DE 2019
(PESOS)

CÓDIGO	DESCRIPCIÓN DEL BIEN MUEBLE	VALOR EN LIBROS
511010192 0003034720	SILLA PLEGABLE TUBULAR C/ NEGRO	1
511010192 0003034721	SILLA PLEGABLE TUBULAR C/ NEGRO	1
511010192 0003034722	SILLA PLEGABLE TUBULAR C/ NEGRO	1
511010192 0003034723	SILLA PLEGABLE TUBULAR C/ NEGRO	1
511010192 0003034724	SILLA PLEGABLE TUBULAR C/ NEGRO	1
511010192 0003034726	SILLA PLEGABLE TUBULAR C/ NEGRO	1
511010192 0003034729	SILLA PLEGABLE TUBULAR C/ NEGRO	1
511010192 0003034730	SILLA PLEGABLE TUBULAR C/ NEGRO	1
511010192 0003034731	SILLA PLEGABLE TUBULAR C/ NEGRO	1
511010192 0003034732	SILLA PLEGABLE TUBULAR C/ NEGRO	1
511010192 0003034733	SILLA PLEGABLE TUBULAR C/ NEGRO	1
511010192 0003034736	SILLA PLEGABLE TUBULAR C/ NEGRO	1
511010192 0003034738	SILLA PLEGABLE TUBULAR C/ NEGRO	1
511010192 0003034739	SILLA PLEGABLE TUBULAR C/ NEGRO	1
511010192 0003034741	SILLA PLEGABLE TUBULAR C/ NEGRO	1
511010192 0003034744	SILLA PLEGABLE TUBULAR C/ NEGRO	1
511010192 0003034745	SILLA PLEGABLE TUBULAR C/ NEGRO	1
511010192 0003034746	SILLA PLEGABLE TUBULAR C/ NEGRO	1
511010192 0003034748	SILLA PLEGABLE TUBULAR C/ NEGRO	1
511010192 0003034749	SILLA PLEGABLE TUBULAR C/ NEGRO	1
511010192 0003034750	SILLA PLEGABLE TUBULAR C/ NEGRO	1
511010192 0003034751	SILLA PLEGABLE TUBULAR C/ NEGRO	1
511010192 0003034752	SILLA PLEGABLE TUBULAR C/ NEGRO	1
511010192 0003034754	SILLA PLEGABLE TUBULAR C/ NEGRO	1
511010192 0003034756	SILLA PLEGABLE TUBULAR C/ NEGRO	1
511010192 0003034757	SILLA PLEGABLE TUBULAR C/ NEGRO	1
511010192 0003034759	SILLA PLEGABLE TUBULAR C/ NEGRO	1
511010192 0003034760	SILLA PLEGABLE TUBULAR C/ NEGRO	1
511010192 0003034761	SILLA PLEGABLE TUBULAR C/ NEGRO	1
511010192 0003034762	SILLA PLEGABLE TUBULAR C/ NEGRO	1
511010192 0003034763	SILLA PLEGABLE TUBULAR C/ NEGRO	1
511010192 0003034764	SILLA PLEGABLE TUBULAR C/ NEGRO	1
511010192 0003034766	SILLA PLEGABLE TUBULAR C/ NEGRO	1
511010192 0003034767	SILLA PLEGABLE TUBULAR C/ NEGRO	1
511010192 0003034768	SILLA PLEGABLE TUBULAR C/ NEGRO	1
511010192 0003034770	SILLA PLEGABLE TUBULAR C/ NEGRO	1
511010192 0003034771	SILLA PLEGABLE TUBULAR C/ NEGRO	1
511010192 0003034773	SILLA PLEGABLE TUBULAR C/ NEGRO	1
511010192 0003034774	SILLA PLEGABLE TUBULAR C/ NEGRO	1
511010192 0003034775	SILLA PLEGABLE TUBULAR C/ NEGRO	1
511010192 0003034776	SILLA PLEGABLE TUBULAR C/ NEGRO	1
511010192 0003034779	SILLA PLEGABLE TUBULAR C/ NEGRO	1
511010192 0003034780	SILLA PLEGABLE TUBULAR C/ NEGRO	1

GOBIERNO DEL ESTADO DE AGUASCALIENTES
SECRETARÍA DE FINANZAS
BIENES MUEBLES
AL 31 DE DICIEMBRE DE 2019
(PESOS)

CÓDIGO	DESCRIPCIÓN DEL BIEN MUEBLE	VALOR EN LIBROS
511010192 0003034782	SILLA PLEGABLE TUBULAR C/ NEGRO	1
511010192 0003034783	SILLA PLEGABLE TUBULAR C/ NEGRO	1
511010192 0003034784	SILLA PLEGABLE TUBULAR C/ NEGRO	1
511010192 0003034785	SILLA PLEGABLE TUBULAR C/ NEGRO	1
511010192 0003034787	SILLA PLEGABLE TUBULAR C/ NEGRO	1
511010192 0003034788	SILLA PLEGABLE TUBULAR C/ NEGRO	1
511010192 0003034789	SILLA PLEGABLE TUBULAR C/ NEGRO	1
511010192 0003034790	SILLA PLEGABLE TUBULAR C/ NEGRO	1
511010192 0003034791	SILLA PLEGABLE TUBULAR C/ NEGRO	1
511010192 0003034792	SILLA PLEGABLE TUBULAR C/ NEGRO	1
511010192 0003034794	SILLA PLEGABLE TUBULAR C/ NEGRO	1
511010192 0003034795	SILLA PLEGABLE TUBULAR C/ NEGRO	1
511010192 0003034796	SILLA PLEGABLE TUBULAR C/ NEGRO	1
511010192 0003034797	SILLA PLEGABLE TUBULAR C/ NEGRO	1
511010192 0003034799	SILLA PLEGABLE TUBULAR C/ NEGRO	1
511010192 0003034800	SILLA PLEGABLE TUBULAR C/ NEGRO	1
511010192 0003034802	SILLA PLEGABLE TUBULAR C/ NEGRO	1
511010192 0003034803	SILLA PLEGABLE TUBULAR C/ NEGRO	1
511010192 0003034804	SILLA PLEGABLE TUBULAR C/ NEGRO	1
511010192 0003034805	SILLA PLEGABLE TUBULAR C/ NEGRO	1
511010192 0003034806	SILLA PLEGABLE TUBULAR C/ NEGRO	1
511010192 0003034807	SILLA PLEGABLE TUBULAR C/ NEGRO	1
511010192 0003034810	SILLA PLEGABLE TUBULAR C/ NEGRO	1
511010192 0003034811	SILLA PLEGABLE TUBULAR C/ NEGRO	1
511010192 0003034812	SILLA PLEGABLE TUBULAR C/ NEGRO	1
511010192 0003034814	SILLA PLEGABLE TUBULAR C/ NEGRO	1
511010192 0003034816	SILLA PLEGABLE TUBULAR C/ NEGRO	1
511010192 0003034817	SILLA PLEGABLE TUBULAR C/ NEGRO	1
511010192 0003034819	SILLA PLEGABLE TUBULAR C/ NEGRO	1
511010192 0003034820	SILLA PLEGABLE TUBULAR C/ NEGRO	1
511010192 0003034821	SILLA PLEGABLE TUBULAR C/ NEGRO	1
511010192 0003034822	SILLA PLEGABLE TUBULAR C/ NEGRO	1
511010192 0003034823	SILLA PLEGABLE TUBULAR C/ NEGRO	1
511010192 0003034824	SILLA PLEGABLE TUBULAR C/ NEGRO	1
511010192 0003034825	SILLA PLEGABLE TUBULAR C/ NEGRO	1
511010192 0003034826	SILLA PLEGABLE TUBULAR C/ NEGRO	1
511010192 0003034828	SILLA PLEGABLE TUBULAR C/ NEGRO	1
511010192 0003034829	SILLA PLEGABLE TUBULAR C/ NEGRO	1
511010192 0003034830	SILLA PLEGABLE TUBULAR C/ NEGRO	1
511010192 0003034831	SILLA PLEGABLE TUBULAR C/ NEGRO	1
511010192 0003034833	SILLA PLEGABLE TUBULAR C/ NEGRO	1
511010192 0003034834	SILLA PLEGABLE TUBULAR C/ NEGRO	1
511010192 0003034835	SILLA PLEGABLE TUBULAR C/ NEGRO	1

GOBIERNO DEL ESTADO DE AGUASCALIENTES
SECRETARÍA DE FINANZAS
BIENES MUEBLES
AL 31 DE DICIEMBRE DE 2019
(PESOS)

CÓDIGO	DESCRIPCIÓN DEL BIEN MUEBLE	VALOR EN LIBROS
511010192 0003034836	SILLA PLEGABLE TUBULAR C/ NEGRO	1
511010192 0003034837	SILLA PLEGABLE TUBULAR C/ NEGRO	1
511010192 0003034838	SILLA PLEGABLE TUBULAR C/ NEGRO	1
511010192 0003034839	SILLA PLEGABLE TUBULAR C/ NEGRO	1
511010192 0003034841	SILLA PLEGABLE TUBULAR C/ NEGRO	1
511010192 0003034842	SILLA PLEGABLE TUBULAR C/ NEGRO	1
511010192 0003034843	SILLA PLEGABLE TUBULAR C/ NEGRO	1
511010192 0003034844	SILLA PLEGABLE TUBULAR C/ NEGRO	1
511010192 0003034845	SILLA PLEGABLE TUBULAR C/ NEGRO	1
511010192 0003034847	SILLA PLEGABLE TUBULAR C/ NEGRO	1
511010192 0003034849	SILLA PLEGABLE TUBULAR C/ NEGRO	1
511010192 0003034850	SILLA PLEGABLE TUBULAR C/ NEGRO	1
511010192 0003034851	SILLA PLEGABLE TUBULAR C/ NEGRO	1
511010192 0003034853	SILLA PLEGABLE TUBULAR C/ NEGRO	1
511010192 0003034856	SILLA PLEGABLE TUBULAR C/ NEGRO	1
511010192 0003034858	SILLA PLEGABLE TUBULAR C/ NEGRO	1
511010192 0003034860	SILLA PLEGABLE TUBULAR C/ NEGRO	1
511010192 0003034865	SILLA PLEGABLE TUBULAR C/ NEGRO	1
511010192 0003034866	SILLA PLEGABLE TUBULAR C/ NEGRO	1
511010192 0003034867	SILLA PLEGABLE TUBULAR C/ NEGRO	1
511010192 0003034869	SILLA PLEGABLE TUBULAR C/ NEGRO	1
511010192 0003034870	SILLA PLEGABLE TUBULAR C/ NEGRO	1
511010192 0003034871	SILLA PLEGABLE TUBULAR C/ NEGRO	1
511010192 0003034872	SILLA PLEGABLE TUBULAR C/ NEGRO	1
511010192 0003034873	SILLA PLEGABLE TUBULAR C/ NEGRO	1
511010192 0003034874	SILLA PLEGABLE TUBULAR C/ NEGRO	1
511010192 0003034875	SILLA PLEGABLE TUBULAR C/ NEGRO	1
511010192 0003034876	SILLA PLEGABLE TUBULAR C/ NEGRO	1
511010192 0003034878	SILLA PLEGABLE TUBULAR C/ NEGRO	1
511010192 0003034879	SILLA PLEGABLE TUBULAR C/ NEGRO	1
511010192 0003034880	SILLA PLEGABLE TUBULAR C/ NEGRO	1
511010192 0003034881	SILLA PLEGABLE TUBULAR C/ NEGRO	1
511010192 0003034882	SILLA PLEGABLE TUBULAR C/ NEGRO	1
511010192 0003034883	SILLA PLEGABLE TUBULAR C/ NEGRO	1
511010192 0003034884	SILLA PLEGABLE TUBULAR C/ NEGRO	1
511010192 0003034885	SILLA PLEGABLE TUBULAR C/ NEGRO	1
511010192 0003034888	SILLA PLEGABLE TUBULAR C/ NEGRO	1
511010192 0003034889	SILLA PLEGABLE TUBULAR C/ NEGRO	1
511010192 0003034890	SILLA PLEGABLE TUBULAR C/ NEGRO	1
511010192 0003034891	SILLA PLEGABLE TUBULAR C/ NEGRO	1
511010192 0003034892	SILLA PLEGABLE TUBULAR C/ NEGRO	1
511010192 0003034894	SILLA PLEGABLE TUBULAR C/ NEGRO	1
511010192 0003034895	SILLA PLEGABLE TUBULAR C/ NEGRO	1

GOBIERNO DEL ESTADO DE AGUASCALIENTES
SECRETARÍA DE FINANZAS
BIENES MUEBLES
AL 31 DE DICIEMBRE DE 2019
(PESOS)

CÓDIGO	DESCRIPCIÓN DEL BIEN MUEBLE	VALOR EN LIBROS
511010192 0003034896	SILLA PLEGABLE TUBULAR C/ NEGRO	1
511010192 0003034897	SILLA PLEGABLE TUBULAR C/ NEGRO	1
511010192 0003034898	SILLA PLEGABLE TUBULAR C/ NEGRO	1
511010192 0003034900	SILLA PLEGABLE TUBULAR C/ NEGRO	1
511010192 0003034902	SILLA PLEGABLE TUBULAR C/ NEGRO	1
511010192 0003034903	SILLA PLEGABLE TUBULAR C/ NEGRO	1
511010192 0003034906	SILLA PLEGABLE TUBULAR C/ NEGRO	1
511010192 0003034907	SILLA PLEGABLE TUBULAR C/ NEGRO	1
511010192 0003034908	SILLA PLEGABLE TUBULAR C/ NEGRO	1
511010192 0003034910	SILLA PLEGABLE TUBULAR C/ NEGRO	1
511010192 0003034911	SILLA PLEGABLE TUBULAR C/ NEGRO	1
511010192 0003034913	SILLA PLEGABLE TUBULAR C/ NEGRO	1
511010192 0003034914	SILLA PLEGABLE TUBULAR C/ NEGRO	1
511010192 0003034915	SILLA PLEGABLE TUBULAR C/ NEGRO	1
511010192 0003034917	SILLA PLEGABLE TUBULAR C/ NEGRO	1
511010192 0003034918	SILLA PLEGABLE TUBULAR C/ NEGRO	1
511010192 0003034920	SILLA PLEGABLE TUBULAR C/ NEGRO	1
511010192 0003034922	SILLA PLEGABLE TUBULAR C/ NEGRO	1
511010192 0003034923	SILLA PLEGABLE TUBULAR C/ NEGRO	1
511010192 0003034924	SILLA PLEGABLE TUBULAR C/ NEGRO	1
511010192 0003034925	SILLA PLEGABLE TUBULAR C/ NEGRO	1
511010192 0003034926	SILLA PLEGABLE TUBULAR C/ NEGRO	1
511010192 0003034927	SILLA PLEGABLE TUBULAR C/ NEGRO	1
511010192 0003034929	SILLA PLEGABLE TUBULAR C/ NEGRO	1
511010192 0003034931	SILLA PLEGABLE TUBULAR C/ NEGRO	1
511010192 0003034932	SILLA PLEGABLE TUBULAR C/ NEGRO	1
511010192 0003034933	SILLA PLEGABLE TUBULAR C/ NEGRO	1
511010192 0003034934	SILLA PLEGABLE TUBULAR C/ NEGRO	1
511010192 0003034935	SILLA PLEGABLE TUBULAR C/ NEGRO	1
511010192 0003034936	SILLA PLEGABLE TUBULAR C/ NEGRO	1
511010192 0003034937	SILLA PLEGABLE TUBULAR C/ NEGRO	1
511010192 0003034938	SILLA PLEGABLE TUBULAR C/ NEGRO	1
511010192 0003034940	SILLA PLEGABLE TUBULAR C/ NEGRO	1
511010192 0003034941	SILLA PLEGABLE TUBULAR C/ NEGRO	1
511010192 0003034942	SILLA PLEGABLE TUBULAR C/ NEGRO	1
511010192 0003034943	SILLA PLEGABLE TUBULAR C/ NEGRO	1
511010192 0003034944	SILLA PLEGABLE TUBULAR C/ NEGRO	1
511010192 0003034949	SILLA PLEGABLE TUBULAR C/ NEGRO	1
511010192 0003034951	SILLA PLEGABLE TUBULAR C/ NEGRO	1
511010192 0003034952	SILLA PLEGABLE TUBULAR C/ NEGRO	1
511010192 0003034954	SILLA PLEGABLE TUBULAR C/ NEGRO	1
511010192 0003034955	SILLA PLEGABLE TUBULAR C/ NEGRO	1
511010192 0003034956	SILLA PLEGABLE TUBULAR C/ NEGRO	1

GOBIERNO DEL ESTADO DE AGUASCALIENTES
SECRETARÍA DE FINANZAS
BIENES MUEBLES
AL 31 DE DICIEMBRE DE 2019
(PESOS)

CÓDIGO	DESCRIPCIÓN DEL BIEN MUEBLE	VALOR EN LIBROS
511010192 0003034957	SILLA PLEGABLE TUBULAR C/ NEGRO	1
511010192 0003034962	SILLA PLEGABLE TUBULAR C/ NEGRO	1
511010192 0003034966	SILLA PLEGABLE TUBULAR C/ NEGRO	1
511010192 0003034967	SILLA PLEGABLE TUBULAR C/ NEGRO	1
511010192 0003034969	SILLA PLEGABLE TUBULAR C/ NEGRO	1
511010192 0003034970	SILLA PLEGABLE TUBULAR C/ NEGRO	1
511010192 0003034971	SILLA PLEGABLE TUBULAR C/ NEGRO	1
511010192 0003034972	SILLA PLEGABLE TUBULAR C/ NEGRO	1
511010192 0003034973	SILLA PLEGABLE TUBULAR C/ NEGRO	1
511010192 0003034975	SILLA PLEGABLE TUBULAR C/ NEGRO	1
511010192 0003034976	SILLA PLEGABLE TUBULAR C/ NEGRO	1
511010192 0003034977	SILLA PLEGABLE TUBULAR C/ NEGRO	1
511010192 0003034978	SILLA PLEGABLE TUBULAR C/ NEGRO	1
511010192 0003034980	SILLA PLEGABLE TUBULAR C/ NEGRO	1
511010192 0003034981	SILLA PLEGABLE TUBULAR C/ NEGRO	1
511010192 0003034983	SILLA PLEGABLE TUBULAR C/ NEGRO	1
511010192 0003034984	SILLA PLEGABLE TUBULAR C/ NEGRO	1
511010192 0003034985	SILLA PLEGABLE TUBULAR C/ NEGRO	1
511010192 0003034986	SILLA PLEGABLE TUBULAR C/ NEGRO	1
511010192 0003034987	SILLA PLEGABLE TUBULAR C/ NEGRO	1
511010192 0003034989	SILLA PLEGABLE TUBULAR C/ NEGRO	1
511010192 0003034990	SILLA PLEGABLE TUBULAR C/ NEGRO	1
511010192 0003034991	SILLA PLEGABLE TUBULAR C/ NEGRO	1
511010192 0003034992	SILLA PLEGABLE TUBULAR C/ NEGRO	1
511010192 0003034993	SILLA PLEGABLE TUBULAR C/ NEGRO	1
511010192 0003034994	SILLA PLEGABLE TUBULAR C/ NEGRO	1
511010192 0003034995	SILLA PLEGABLE TUBULAR C/ NEGRO	1
511010192 0003034996	SILLA PLEGABLE TUBULAR C/ NEGRO	1
511010192 0003034997	SILLA PLEGABLE TUBULAR C/ NEGRO	1
511010192 0003034998	SILLA PLEGABLE TUBULAR C/ NEGRO	1
511010192 0003035001	SILLA PLEGABLE TUBULAR C/ NEGRO	1
511010192 0003035003	SILLA PLEGABLE TUBULAR C/ NEGRO	1
511010192 0003035007	SILLA PLEGABLE TUBULAR C/ NEGRO	1
511010192 0003035008	SILLA PLEGABLE TUBULAR C/ NEGRO	1
511010192 0003035010	SILLA PLEGABLE TUBULAR C/ NEGRO	1
511010192 0003035011	SILLA PLEGABLE TUBULAR C/ NEGRO	1
511010192 0003035012	SILLA PLEGABLE TUBULAR C/ NEGRO	1
511010192 0003035013	SILLA PLEGABLE TUBULAR C/ NEGRO	1
511010192 0003035014	SILLA PLEGABLE TUBULAR C/ NEGRO	1
511010192 0003035016	SILLA PLEGABLE TUBULAR C/ NEGRO	1
511010192 0003035017	SILLA PLEGABLE TUBULAR C/ NEGRO	1
511010192 0003035018	SILLA PLEGABLE TUBULAR C/ NEGRO	1
511010192 0003035019	SILLA PLEGABLE TUBULAR C/ NEGRO	1

GOBIERNO DEL ESTADO DE AGUASCALIENTES
SECRETARÍA DE FINANZAS
BIENES MUEBLES
AL 31 DE DICIEMBRE DE 2019
(PESOS)

CÓDIGO	DESCRIPCIÓN DEL BIEN MUEBLE	VALOR EN LIBROS
511010192 0003035020	SILLA PLEGABLE TUBULAR C/ NEGRO	1
511010192 0003035022	SILLA PLEGABLE TUBULAR C/ NEGRO	1
511010192 0003035023	SILLA PLEGABLE TUBULAR C/ NEGRO	1
511010192 0003035024	SILLA PLEGABLE TUBULAR C/ NEGRO	1
511010192 0003035026	SILLA PLEGABLE TUBULAR C/ NEGRO	1
511010192 0003035027	SILLA PLEGABLE TUBULAR C/ NEGRO	1
511010192 0003035030	SILLA PLEGABLE TUBULAR C/ NEGRO	1
511010192 0003035031	SILLA PLEGABLE TUBULAR C/ NEGRO	1
511010192 0003035033	SILLA PLEGABLE TUBULAR C/ NEGRO	1
511010192 0003035034	SILLA PLEGABLE TUBULAR C/ NEGRO	1
511010192 0003035036	SILLA PLEGABLE TUBULAR C/ NEGRO	1
511010192 0003035037	SILLA PLEGABLE TUBULAR C/ NEGRO	1
511010192 0003035038	SILLA PLEGABLE TUBULAR C/ NEGRO	1
511010192 0003035039	SILLA PLEGABLE TUBULAR C/ NEGRO	1
511010192 0003035040	SILLA PLEGABLE TUBULAR C/ NEGRO	1
511010192 0003035042	SILLA PLEGABLE TUBULAR C/ NEGRO	1
511010192 0003035044	SILLA PLEGABLE TUBULAR C/ NEGRO	1
511010192 0003035045	SILLA PLEGABLE TUBULAR C/ NEGRO	1
511010192 0003035046	SILLA PLEGABLE TUBULAR C/ NEGRO	1
511010192 0003035048	SILLA PLEGABLE TUBULAR C/ NEGRO	1
511010192 0003035049	SILLA PLEGABLE TUBULAR C/ NEGRO	1
511010192 0003035050	SILLA PLEGABLE TUBULAR C/ NEGRO	1
511010192 0003035051	SILLA PLEGABLE TUBULAR C/ NEGRO	1
511010192 0003035052	SILLA PLEGABLE TUBULAR C/ NEGRO	1
511010192 0003035053	SILLA PLEGABLE TUBULAR C/ NEGRO	1
511010192 0003035054	SILLA PLEGABLE TUBULAR C/ NEGRO	1
511010192 0003035055	SILLA PLEGABLE TUBULAR C/ NEGRO	1
511010192 0003035056	SILLA PLEGABLE TUBULAR C/ NEGRO	1
511010192 0003035057	SILLA PLEGABLE TUBULAR C/ NEGRO	1
511010192 0003035058	SILLA PLEGABLE TUBULAR C/ NEGRO	1
511010192 0003035059	SILLA PLEGABLE TUBULAR C/ NEGRO	1
511010192 0003035061	SILLA PLEGABLE TUBULAR C/ NEGRO	1
511010192 0003035065	SILLA PLEGABLE TUBULAR C/ NEGRO	1
511010192 0003035067	SILLA PLEGABLE TUBULAR C/ NEGRO	1
511010192 0003035068	SILLA PLEGABLE TUBULAR C/ NEGRO	1
511010192 0003035070	SILLA PLEGABLE TUBULAR C/ NEGRO	1
511010192 0003035071	SILLA PLEGABLE TUBULAR C/ NEGRO	1
511010192 0003035072	SILLA PLEGABLE TUBULAR C/ NEGRO	1
511010192 0003035073	SILLA PLEGABLE TUBULAR C/ NEGRO	1
511010192 0003035074	SILLA PLEGABLE TUBULAR C/ NEGRO	1
511010192 0003035075	SILLA PLEGABLE TUBULAR C/ NEGRO	1
511010192 0003035077	SILLA PLEGABLE TUBULAR C/ NEGRO	1
511010192 0003035079	SILLA PLEGABLE TUBULAR C/ NEGRO	1

GOBIERNO DEL ESTADO DE AGUASCALIENTES
SECRETARÍA DE FINANZAS
BIENES MUEBLES
AL 31 DE DICIEMBRE DE 2019
(PESOS)

CÓDIGO	DESCRIPCIÓN DEL BIEN MUEBLE	VALOR EN LIBROS
511010192 0003035080	SILLA PLEGABLE TUBULAR C/ NEGRO	1
511010192 0003035081	SILLA PLEGABLE TUBULAR C/ NEGRO	1
511010192 0003035082	SILLA PLEGABLE TUBULAR C/ NEGRO	1
511010192 0003035083	SILLA PLEGABLE TUBULAR C/ NEGRO	1
511010192 0003035084	SILLA PLEGABLE TUBULAR C/ NEGRO	1
511010192 0003035086	SILLA PLEGABLE TUBULAR C/ NEGRO	1
511010192 0003035087	SILLA PLEGABLE TUBULAR C/ NEGRO	1
511010192 0003035088	SILLA PLEGABLE TUBULAR C/ NEGRO	1
511010192 0003035090	SILLA PLEGABLE TUBULAR C/ NEGRO	1
511010192 0003035096	SILLA PLEGABLE TUBULAR C/ NEGRO	1
511010192 0003035097	SILLA PLEGABLE TUBULAR C/ NEGRO	1
511010192 0003035102	SILLA PLEGABLE TUBULAR C/ NEGRO	1
511010192 0003035107	SILLA PLEGABLE TUBULAR C/ NEGRO	1
511010192 0003035109	SILLA PLEGABLE TUBULAR C/ NEGRO	1
511010192 0003035111	SILLA PLEGABLE TUBULAR C/ NEGRO	1
511010192 0003035115	SILLA PLEGABLE TUBULAR C/ NEGRO	1
511010192 0003035116	SILLA PLEGABLE TUBULAR C/ NEGRO	1
511010192 0003035119	SILLA PLEGABLE TUBULAR C/ NEGRO	1
511010192 0003035123	SILLA PLEGABLE TUBULAR C/ NEGRO	1
511010192 0003035124	SILLA PLEGABLE TUBULAR C/ NEGRO	1
511010192 0003035131	SILLA PLEGABLE TUBULAR C/ NEGRO	1
511010192 0003035136	SILLA PLEGABLE TUBULAR C/ NEGRO	1
511010192 0003035140	SILLA PLEGABLE TUBULAR C/ NEGRO	1
511010192 0003035142	SILLA PLEGABLE TUBULAR C/ NEGRO	1
511010192 0003035146	SILLA PLEGABLE TUBULAR C/ NEGRO	1
511010192 0003035147	SILLA PLEGABLE TUBULAR C/ NEGRO	1
511010192 0003035149	SILLA PLEGABLE TUBULAR C/ NEGRO	1
511010192 0003035150	SILLA PLEGABLE TUBULAR C/ NEGRO	1
511010192 0003035153	SILLA PLEGABLE TUBULAR C/ NEGRO	1
511010192 0003035154	SILLA PLEGABLE TUBULAR C/ NEGRO	1
511010192 0003035162	SILLA PLEGABLE TUBULAR C/ NEGRO	1
511010192 0003035163	SILLA PLEGABLE TUBULAR C/ NEGRO	1
511010192 0003035164	SILLA PLEGABLE TUBULAR C/ NEGRO	1
511010192 0003035168	SILLA PLEGABLE TUBULAR C/ NEGRO	1
511010192 0003035170	SILLA PLEGADIZA DE METAL EN VINIL C/NEGRO	1
511010192 0003035171	SILLA PLEGADIZA DE METAL EN VINIL C/NEGRO	1
511010192 0003035172	SILLA PLEGADIZA DE METAL EN VINIL C/NEGRO	1
511010192 0003035173	SILLA PLEGADIZA DE METAL EN VINIL C/NEGRO	1
511010192 0003035174	SILLA PLEGADIZA DE METAL EN VINIL C/NEGRO	1
511010192 0003035175	SILLA PLEGADIZA DE METAL EN VINIL C/NEGRO	1
511010192 0003035176	SILLA PLEGADIZA DE METAL EN VINIL C/NEGRO	1
511010192 0003035177	SILLA PLEGADIZA DE METAL EN VINIL C/NEGRO	1
511010192 0003035178	SILLA PLEGADIZA DE METAL EN VINIL C/NEGRO	1

GOBIERNO DEL ESTADO DE AGUASCALIENTES
SECRETARÍA DE FINANZAS
BIENES MUEBLES
AL 31 DE DICIEMBRE DE 2019
(PESOS)

CÓDIGO	DESCRIPCIÓN DEL BIEN MUEBLE	VALOR EN LIBROS
511010192 0003035179	SILLA PLEGADIZA DE METAL EN VINIL C/NEGRO	1
511010192 0003035180	SILLA PLEGADIZA DE METAL EN VINIL C/NEGRO	1
511010192 0003035181	SILLA PLEGADIZA DE METAL EN VINIL C/NEGRO	1
511010192 0003035182	SILLA PLEGADIZA EN TUBULAR NEGRO Y VINIL C/CAFE	1
511010192 0003035183	SILLA PLEGADIZA EN TUBULAR NEGRO Y VINIL C/CAFE	1
511010192 0003035184	SILLA PLEGADIZA EN TUBULAR NEGRO Y VINIL C/CAFE	1
511010192 0003035188	SILLA PLEGADIZA EN TUBULAR NEGRO Y VINIL C/CAFE	2
511010192 0003035189	SILLA PLEGADIZA EN TUBULAR NEGRO Y VINIL C/CAFE	1
511010192 0003035190	SILLA PLEGADIZA EN TUBULAR NEGRO Y VINIL C/CAFE	1
511010192 0003035191	SILLA PLEGADIZA EN TUBULAR NEGRO Y VINIL C/CAFE	1
511010192 0003035193	SILLA PLEGADIZA EN TUBULAR NEGRO Y VINIL C/CAFE	1
511010192 0003035194	SILLA PLEGADIZA EN TUBULAR NEGRO Y VINIL C/CAFE	1
511010192 0003035195	SILLA PLEGADIZA EN TUBULAR NEGRO Y VINIL C/CAFE	1
511010192 0003035196	SILLA PLEGADIZA EN TUBULAR NEGRO Y VINIL C/CAFE	1
511010192 0003035197	SILLA PLEGADIZA EN TUBULAR NEGRO Y VINIL C/CAFE	1
511010192 0003035198	SILLA PLEGADIZA EN TUBULAR NEGRO Y VINIL C/CAFE	1
511010192 0003035199	SILLA PLEGADIZA EN TUBULAR NEGRO Y VINIL C/CAFE	1
511010192 0003035201	SILLA PLEGADIZA EN TUBULAR NEGRO Y VINIL C/CAFE	1
511010192 0003035202	SILLA PLEGADIZA EN TUBULAR NEGRO Y VINIL C/CAFE	1
511010192 0003035203	SILLA PLEGADIZA EN TUBULAR NEGRO Y VINIL C/CAFE	1
511010192 0003035204	SILLA PLEGADIZA EN TUBULAR NEGRO Y VINIL C/CAFE	1
511010192 0003035205	SILLA PLEGADIZA EN TUBULAR NEGRO Y VINIL C/CAFE	1
511010192 0003035207	SILLA PLEGADIZA EN TUBULAR NEGRO Y VINIL C/CAFE	1
511010192 0003035210	SILLA PLEGADIZA EN TUBULAR NEGRO Y VINIL C/CAFE	1
511010192 0003035211	SILLA PLEGADIZA EN TUBULAR NEGRO Y VINIL C/CAFE	1
511010192 0003035213	SILLA PLEGADIZA EN TUBULAR NEGRO Y VINIL C/CAFE	1
511010192 0003035216	SILLA PLEGADIZA EN TUBULAR NEGRO Y VINIL C/CAFE	1
511010192 0003035218	SILLA PLEGADIZA EN TUBULAR NEGRO Y VINIL C/CAFE	1
511010192 0003035222	SILLA PLEGADIZA EN TUBULAR NEGRO Y VINIL C/CAFE	1
511010192 0003035223	SILLA PLEGADIZA EN TUBULAR NEGRO Y VINIL C/CAFE	1
511010192 0003035227	SILLA PLEGADIZA EN TUBULAR NEGRO Y VINIL C/CAFE	1
511010192 0003035229	SILLA PLEGADIZA EN TUBULAR NEGRO Y VINIL C/CAFE	1
511010192 0003035232	SILLA PLEGADIZA EN TUBULAR NEGRO Y VINIL C/CAFE	1
511010192 0003035233	SILLA PLEGADIZA EN TUBULAR NEGRO Y VINIL C/CAFE	1
511010192 0003035235	SILLA RIJA CON CODERAS FORRO EN PLIANA VARIOS COLORES	1
511010192 0003035236	SILLA SECETARIAL GIRAORIA CON PISTON Y RODAJAS FORRO EN TELA COLOR NEGRO	1
511010192 0003035237	SILLA SECETARIAL GIRAORIA CON PISTON Y RODAJAS FORRO EN TELA COLOR NEGRO	1
511010192 0003035238	SILLA SECETARIAL GIRAORIA CON PISTON Y RODAJAS FORRO EN TELA COLOR NEGRO	1
511010192 0003035239	SILLA SECETARIAL GIRAORIA CON PISTON Y RODAJAS FORRO EN TELA COLOR NEGRO	1
511010192 0003035240	SILLA SECRETA RIAL GIRATORIA CON RODAJAS Y PISTON FORRO EN TELA COLOR AZUL	1
511010192 0003035242	SILLA SECRETARIAL	1
511010192 0003035244	SILLA SECRETARIAL	1
511010192 0003035245	SILLA SECRETARIAL	1

GOBIERNO DEL ESTADO DE AGUASCALIENTES
SECRETARÍA DE FINANZAS
BIENES MUEBLES
AL 31 DE DICIEMBRE DE 2019
(PESOS)

CÓDIGO	DESCRIPCIÓN DEL BIEN MUEBLE	VALOR EN LIBROS
511010192 0003035247	SILLA SECRETARIAL	1
511010192 0003035249	SILLA SECRETARIAL CON COSTO INCLUIDO EN ESCRITOTIO EJECUTIVO CON No DE INVENTARIO 129063	1
511010192 0003035250	SILLA SECRETARIAL CON COSTO INCLUIDO EN ESCRITOTIO EJECUTIVO CON No DE INVENTARIO 129063	1
511010192 0003035251	SILLA SECRETARIAL CON COSTO INCLUIDO EN ESCRITOTIO EJECUTIVO CON No DE INVENTARIO 129063	1
511010192 0003035252	SILLA SECRETARIAL CON COSTO INCLUIDO EN ESCRITOTIO EJECUTIVO CON No DE INVENTARIO 129063	1
511010192 0003035253	SILLA SECRETARIAL CON COSTO INCLUIDO EN ESCRITOTIO EJECUTIVO CON No DE INVENTARIO 129063	1
511010192 0003035254	SILLA SECRETARIAL CON COSTO INCLUIDO EN ESCRITOTIO EJECUTIVO CON No DE INVENTARIO 129063	1
511010192 0003035255	SILLA SECRETARIAL CON COSTO INCLUIDO EN ESCRITOTIO EJECUTIVO CON No DE INVENTARIO 129063	1
511010192 0003035256	SILLA SECRETARIAL CON COSTO INCLUIDO EN ESCRITOTIO EJECUTIVO CON No DE INVENTARIO 129063	1
511010192 0003035257	SILLA SECRETARIAL CON DESCANSABRAZOS COLOR NEGRO	1
511010192 0003035258	SILLA SECRETARIAL CON DESCANSABRAZOS COLOR NEGRO	1
511010192 0003035259	SILLA SECRETARIAL CON DESCANSABRAZOS COLOR NEGRO	1
511010192 0003035260	SILLA SECRETARIAL CON DESCANSABRAZOS COLOR NEGRO	1
511010192 0003035262	SILLA SECRETARIAL CON RODAJAS	1
511010192 0003035264	SILLA SECRETARIAL CON RODAJAS	1
511010192 0003035267	SILLA SECRETARIAL GIRATORIA	1
511010192 0003035268	SILLA SECRETARIAL GIRATORIA	1
511010192 0003035270	SILLA SECRETARIAL GIRATORIA ASIENTO DE CONCHA CON RODAJAS FORRO EN VINIL COLOR CAFE	1
511010192 0003035271	SILLA SECRETARIAL GIRATORIA C/AZUL	1
511010192 0003035273	SILLA SECRETARIAL GIRATORIA CO RODAJAS Y PISTON FORRO EN TELA COLOR AZUL	1
511010192 0003035274	SILLA SECRETARIAL GIRATORIA CON BRAZOS Y PISTON CON RODAJAS FORRO EN TELA COLOR NEGRO	1
511010192 0003035275	SILLA SECRETARIAL GIRATORIA CON CODERAS	1
511010192 0003035277	SILLA SECRETARIAL GIRATORIA CON FORRO EN PLIANA	1
511010192 0003035278	SILLA SECRETARIAL GIRATORIA CON PISTON , RODAJAS Y CODERAS FORRO EN TELA COLOR NEGRO	1
511010192 0003035279	SILLA SECRETARIAL GIRATORIA CON PISTON , RODAJAS Y CODERAS FORRO EN TELA COLOR NEGRO	1
511010192 0003035283	SILLA SECRETARIAL GIRATORIA CON PISTON Y RODAJAS	1
511010192 0003035284	SILLA SECRETARIAL GIRATORIA CON PISTON Y RODAJAS	1
511010192 0003035285	SILLA SECRETARIAL GIRATORIA CON PISTON Y RODAJAS FORRO EN PLIANA NEGRO	1
511010192 0003035286	SILLA SECRETARIAL GIRATORIA CON PISTON Y RODAJAS FORRO EN TELA AZUL	1
511010192 0003035287	SILLA SECRETARIAL GIRATORIA CON PISTON Y RODAJAS FORRO EN TELA C/AZUL	1
511010192 0003035288	SILLA SECRETARIAL GIRATORIA CON PISTON Y RODAJAS FORRO EN TELA C/AZUL	1
511010192 0003035289	SILLA SECRETARIAL GIRATORIA CON PISTON Y RODAJAS FORRO EN TELA C/AZUL	1
511010192 0003035290	SILLA SECRETARIAL GIRATORIA CON PISTON Y RODAJAS FORRO EN TELA C/AZUL	1
511010192 0003035291	SILLA SECRETARIAL GIRATORIA CON PISTON Y RODAJAS FORRO EN TELA C/AZUL	1
511010192 0003035293	SILLA SECRETARIAL GIRATORIA CON PISTON Y RODAJAS FORRO EN TELA COLOR AZUL	1
511010192 0003035294	SILLA SECRETARIAL GIRATORIA CON PISTON Y RODAJAS FORRO EN TELA COLOR AZUL	1
511010192 0003035295	SILLA SECRETARIAL GIRATORIA CON PISTON Y RODAJAS FORRO EN TELA COLOR AZUL	1
511010192 0003035296	SILLA SECRETARIAL GIRATORIA CON PISTON Y RODAJAS FORRO EN TELA COLOR AZUL	1
511010192 0003035297	SILLA SECRETARIAL GIRATORIA CON PISTON Y RODAJAS FORRO EN TELA COLOR AZUL	1
511010192 0003035298	SILLA SECRETARIAL GIRATORIA CON PISTON Y RODAJAS FORRO EN TELA COLOR AZUL	1
511010192 0003035299	SILLA SECRETARIAL GIRATORIA CON PISTON Y RODAJAS FORRO EN TELA COLOR AZUL	1
511010192 0003035300	SILLA SECRETARIAL GIRATORIA CON PISTON Y RODAJAS FORRO EN TELA COLOR AZUL	1
511010192 0003035302	SILLA SECRETARIAL GIRATORIA CON PISTON Y RODAJAS FORRO EN TELA COLOR AZUL	1

GOBIERNO DEL ESTADO DE AGUASCALIENTES
SECRETARÍA DE FINANZAS
BIENES MUEBLES
AL 31 DE DICIEMBRE DE 2019
(PESOS)

CÓDIGO	DESCRIPCIÓN DEL BIEN MUEBLE	VALOR EN LIBROS
511010192 0003035303	SILLA SECRETARIAL GIRATORIA CON PISTON Y RODAJAS FORRO EN TELA COLOR AZUL	1
511010192 0003035304	SILLA SECRETARIAL GIRATORIA CON PISTON Y RODAJAS FORRO EN TELA COLOR AZUL	1
511010192 0003035305	SILLA SECRETARIAL GIRATORIA CON PISTON Y RODAJAS FORRO EN TELA COLOR AZUL	1
511010192 0003035306	SILLA SECRETARIAL GIRATORIA CON PISTON Y RODAJAS FORRO EN TELA COLOR AZUL	1
511010192 0003035307	SILLA SECRETARIAL GIRATORIA CON PISTON Y RODAJAS FORRO EN TELA COLOR AZUL	1
511010192 0003035308	SILLA SECRETARIAL GIRATORIA CON PISTON Y RODAJAS FORRO EN TELA COLOR AZUL	1
511010192 0003035309	SILLA SECRETARIAL GIRATORIA CON PISTON Y RODAJAS FORRO EN TELA COLOR AZUL	1
511010192 0003035310	SILLA SECRETARIAL GIRATORIA CON PISTON Y RODAJAS FORRO EN TELA COLOR AZUL	1
511010192 0003035311	SILLA SECRETARIAL GIRATORIA CON PISTON Y RODAJAS FORRO EN TELA COLOR AZUL	1
511010192 0003035312	SILLA SECRETARIAL GIRATORIA CON PISTON Y RODAJAS FORRO EN TELA COLOR AZUL	1
511010192 0003035313	SILLA SECRETARIAL GIRATORIA CON PISTON Y RODAJAS FORRO EN TELA COLOR AZUL	1
511010192 0003035315	SILLA SECRETARIAL GIRATORIA CON PISTON Y RODAJAS FORRO EN TELA COLOR AZUL	1
511010192 0003035316	SILLA SECRETARIAL GIRATORIA CON PISTON Y RODAJAS FORRO EN TELA COLOR AZUL	1
511010192 0003035317	SILLA SECRETARIAL GIRATORIA CON PISTON Y RODAJAS FORRO EN TELA COLOR AZUL	1
511010192 0003035318	SILLA SECRETARIAL GIRATORIA CON PISTON Y RODAJAS FORRO EN TELA COLOR AZUL	1
511010192 0003035319	SILLA SECRETARIAL GIRATORIA CON PISTON Y RODAJAS FORRO EN TELA COLOR AZUL	1
511010192 0003035320	SILLA SECRETARIAL GIRATORIA CON PISTON Y RODAJAS FORRO EN TELA COLOR AZUL	1
511010192 0003035321	SILLA SECRETARIAL GIRATORIA CON PISTON Y RODAJAS FORRO EN TELA COLOR NEGRA	1
511010192 0003035322	SILLA SECRETARIAL GIRATORIA CON PISTON Y RODAJAS FORRO EN TELA COLOR NEGRO	1
511010192 0003035323	SILLA SECRETARIAL GIRATORIA CON PISTON Y RODAJAS FORRO EN TELA COLOR NEGRO	1
511010192 0003035324	SILLA SECRETARIAL GIRATORIA CON PISTON Y RODAJAS FORRO EN TELA COLOR NEGRO	1
511010192 0003035325	SILLA SECRETARIAL GIRATORIA CON PISTON Y RODAJAS FORRO EN TELA COLOR NEGRO	1
511010192 0003035326	SILLA SECRETARIAL GIRATORIA CON PISTON Y RODAJAS FORRO EN TELA COLOR NEGRO	1
511010192 0003035327	SILLA SECRETARIAL GIRATORIA CON PISTON Y RODAJAS FORRO EN TELA COLOR NEGRO	1
511010192 0003035328	SILLA SECRETARIAL GIRATORIA CON PISTON Y RODAJAS FORRO EN TELA COLOR NEGRO	1
511010192 0003035329	SILLA SECRETARIAL GIRATORIA CON PISTON Y RODAJAS FORRO EN TELA COLOR NEGRO	1
511010192 0003035330	SILLA SECRETARIAL GIRATORIA CON PISTON Y RODAJAS FORRO EN TELA COLOR NEGRO	1
511010192 0003035332	SILLA SECRETARIAL GIRATORIA CON PISTON Y RODAJAS FORRO EN TELA COLOR NEGRO	1
511010192 0003035333	SILLA SECRETARIAL GIRATORIA CON PISTON Y RODAJAS FORRO EN TELA COLOR NEGRO	1
511010192 0003035334	SILLA SECRETARIAL GIRATORIA CON PISTON Y RODAJAS FORRO EN TELA COLOR NEGRO	1
511010192 0003035335	SILLA SECRETARIAL GIRATORIA CON PISTON Y RODAJAS FORRO EN TELA COLOR NEGRO	1
511010192 0003035336	SILLA SECRETARIAL GIRATORIA CON PISTON Y RODAJAS FORRO EN TELA COLOR NEGRO	1
511010192 0003035339	SILLA SECRETARIAL GIRATORIA CON PISTON Y RODAJAS FORRO EN TELA COLOR NEGRO	1
511010192 0003035340	SILLA SECRETARIAL GIRATORIA CON PISTON Y RODAJAS FORRO EN TELA COLOR NEGRO	1
511010192 0003035341	SILLA SECRETARIAL GIRATORIA CON PISTON Y RODAJAS FORRO EN TELA COLOR NEGRO	1
511010192 0003035342	SILLA SECRETARIAL GIRATORIA CON PISTON Y RODAJAS FORRO EN TELA COLOR NEGRO	1
511010192 0003035343	SILLA SECRETARIAL GIRATORIA CON PISTON Y RODAJAS FORRO EN TELA COLOR NEGRO	1
511010192 0003035344	SILLA SECRETARIAL GIRATORIA CON PISTON Y RODAJAS FORRO EN TELA COLOR NEGRO	1
511010192 0003035351	SILLA SECRETARIAL GIRATORIA CON RODAJAS ASIENTO DE CONCHA FORRO EN VINIL COLOR MOSTAZA	1
511010192 0003035352	SILLA SECRETARIAL GIRATORIA CON RODAJAS EN PLIANA	1
511010192 0003035354	SILLA SECRETARIAL GIRATORIA CON RODAJAS EN PLIANA C/AZUL	1
511010192 0003035355	SILLA SECRETARIAL GIRATORIA CON RODAJAS EN PLIANA C/CAFE	1
511010192 0003035356	SILLA SECRETARIAL GIRATORIA CON RODAJAS EN PLIANA C/GRIS	1

GOBIERNO DEL ESTADO DE AGUASCALIENTES
SECRETARÍA DE FINANZAS
BIENES MUEBLES
AL 31 DE DICIEMBRE DE 2019
(PESOS)

CÓDIGO	DESCRIPCIÓN DEL BIEN MUEBLE	VALOR EN LIBROS
511010192 0003035361	SILLA SECRETARIAL GIRATORIA CON RODAJAS EN PLIANA C/NEGRO	1
511010192 0003035363	SILLA SECRETARIAL GIRATORIA CON RODAJAS EN PLIANA C/NEGRO	1
511010192 0003035364	SILLA SECRETARIAL GIRATORIA CON RODAJAS EN PLIANA C/ROJO	1
511010192 0003035365	SILLA SECRETARIAL GIRATORIA CON RODAJAS EN PLIANA C/TINTO	1
511010192 0003035366	SILLA SECRETARIAL GIRATORIA CON RODAJAS EN PLIANA COLOR NEGRO	1
511010192 0003035367	SILLA SECRETARIAL GIRATORIA CON RODAJAS FORRADA EN PLIANA COLOR CAFÉ	1
511010192 0003035368	SILLA SECRETARIAL GIRATORIA CON RODAJAS FORRADA EN PLIANA NEGRA	1
511010192 0003035369	SILLA SECRETARIAL GIRATORIA CON RODAJAS FORRADA EN PLIANA NEGRA	1
511010192 0003035370	SILLA SECRETARIAL GIRATORIA CON RODAJAS FORRADA EN PLIANA NEGRA	1
511010192 0003035371	SILLA SECRETARIAL GIRATORIA CON RODAJAS FORRO EN PLIANA CAFE	1
511010192 0003035373	SILLA SECRETARIAL GIRATORIA CON RODAJAS FORRO EN PLIANA GRIS	1
511010192 0003035374	SILLA SECRETARIAL GIRATORIA CON RODAJAS FORRO EN PLIANA NEGRA	1
511010192 0003035375	SILLA SECRETARIAL GIRATORIA CON RODAJAS FORRO EN PLIANA NEGRA	1
511010192 0003035377	SILLA SECRETARIAL GIRATORIA CON RODAJAS FORRO EN TELA AZUL	1
511010192 0003035378	SILLA SECRETARIAL GIRATORIA CON RODAJAS PLIANA NEGRO	1
511010192 0003035379	SILLA SECRETARIAL GIRATORIA CON RODAJAS PLIANA NEGRO	1
511010192 0003035380	SILLA SECRETARIAL GIRATORIA CON RODAJAS PLIANA NEGRO	1
511010192 0003035381	SILLA SECRETARIAL GIRATORIA CON RODAJAS PLIANA NEGRO	1
511010192 0003035383	SILLA SECRETARIAL GIRATORIA CON RODAJAS PLIANA NEGRO	1
511010192 0003035384	SILLA SECRETARIAL GIRATORIA CON RODAJAS PLIANA NEGRO	1
511010192 0003035385	SILLA SECRETARIAL GIRATORIA CON RODAJAS PLIANA NEGRO	1
511010192 0003035386	SILLA SECRETARIAL GIRATORIA CON RODAJAS PLIANA NEGRO	1
511010192 0003035387	SILLA SECRETARIAL GIRATORIA CON RODAJAS Y CODERAS EN PLIANA C/NEGRO	1
511010192 0003035388	SILLA SECRETARIAL GIRATORIA CON RODAJAS Y PISTON	1
511010192 0003035390	SILLA SECRETARIAL GIRATORIA CON RODAJAS Y PISTON EN PLIANA NEGRO	1
511010192 0003035391	SILLA SECRETARIAL GIRATORIA CON RODAJAS Y PISTON EN PLIANA C/NEGRO	1
511010192 0003035393	SILLA SECRETARIAL GIRATORIA CON RODAJAS Y PISTON FORRO EN TELA	1
511010192 0003035395	SILLA SECRETARIAL GIRATORIA CON RODAJAS Y PISTON FORRO EN TELA C/AZUL	1
511010192 0003035396	SILLA SECRETARIAL GIRATORIA CON RODAJAS Y PISTON FORRO EN TELA C/AZUL	1
511010192 0003035397	SILLA SECRETARIAL GIRATORIA CON RODAJAS Y PISTON FORRO EN TELA C/AZUL	1
511010192 0003035398	SILLA SECRETARIAL GIRATORIA CON RODAJAS Y PISTON FORRO EN TELA COLOR AZUL	1
511010192 0003035399	SILLA SECRETARIAL GIRATORIA CON RODAJAS Y PISTON FORRO EN TELA COLOR AZUL	1
511010192 0003035400	SILLA SECRETARIAL GIRATORIA CON RODAJAS Y PISTON FORRO EN TELA COLOR GRIS	1
511010192 0003035401	SILLA SECRETARIAL GIRATORIA CON RODAJAS Y PISTON FORRO EN TELA COLOR GRIS	1
511010192 0003035402	SILLA SECRETARIAL GIRATORIA CON RODAJAS, PISTON Y CODERAS FORRO EN TELA COLOR GRIS	1
511010192 0003035403	SILLA SECRETARIAL GIRATORIA CON RODAJAS, PISTON Y DESCANSABRAZOS FORRO EN TELA COLOR TINTO	1
511010192 0003035405	SILLA SECRETARIAL GIRATORIA EN PLIANA	1
511010192 0003035406	SILLA SECRETARIAL GIRATORIA EN PLIANA	1
511010192 0003035408	SILLA SECRETARIAL GIRATORIA EN PLIANA C/NEGRO	1
511010192 0003035409	SILLA SECRETARIAL GIRATORIA EN PLIANA COLOR GRIS	1
511010192 0003035413	SILLA SECRETARIAL GIRATORIA FORRADA EN PLIANA NEGRA	1
511010192 0003035414	SILLA SECRETARIAL GIRATORIA FORRO EN PLIANA NEGRA	1
511010192 0003035416	SILLA SECRETARIAL GIRATORIA RODAJAS Y PISTON FORRO EN TELA COLOR AZUL	1

GOBIERNO DEL ESTADO DE AGUASCALIENTES
SECRETARÍA DE FINANZAS
BIENES MUEBLES
AL 31 DE DICIEMBRE DE 2019
(PESOS)

CÓDIGO	DESCRIPCIÓN DEL BIEN MUEBLE	VALOR EN LIBROS
511010192 0003035418	SILLA SECRETARIAL GIRATORIA CON RODAJAS Y CODERAS EN PLIANA C/TINTO	1
511010192 0003035422	SILLA TAPIZADA EN TELA COLOR VINO	1
511010192 0003035423	SILLA TAPIZADA EN TELA COLOR VINO	1
511010192 0003035424	SILLA TAPIZADA EN TELA COLOR VINO	1
511010192 0003035425	SILLA TAPIZADA EN TELA COLOR VINO	1
511010192 0003035426	SILLA TAPIZADA EN TELA COLOR VINO	1
511010192 0003035427	SILLA TAPIZADA EN TELA COLOR VINO	1
511010192 0003035428	SILLA TAPIZADA EN TELA COLOR VINO	1
511010192 0003035429	SILLA TAPIZADA EN TELA COLOR VINO	1
511010192 0003035430	SILLA TAPIZADA EN TELA COLOR VINO	1
511010192 0003035431	SILLA TAPIZADA EN TELA COLOR VINO	1
511010192 0003035432	SILLA TAPIZADA EN TELA COLOR VINO	1
511010192 0003035433	SILLA TAPIZADA EN TELA COLOR VINO	1
511010192 0003035434	SILLA TAPIZADA EN TELA COLOR VINO	1
511010192 0003035435	SILLA TAPIZADA EN TELA COLOR VINO	2
511010192 0003035436	SILLA TAPIZADA EN TELA COLOR VINO	1
511010192 0003035437	SILLA TAPIZADA EN TELA COLOR VINO	1
511010192 0003035438	SILLA TAPIZADA EN TELA COLOR VINO	2
511010192 0003035439	SILLA TAPIZADA EN TELA COLOR VINO	2
511010192 0003035440	SILLA TAPIZADA EN TELA COLOR VINO	2
511010192 0003035441	SILLA TAPIZADA EN TELA COLOR VINO	2
511010192 0003035442	SILLA TAPIZADA EN TELA COLOR VINO	1
511010192 0003035443	SILLA TAPIZADA EN TELA COLOR VINO	1
511010192 0003035444	SILLA TAPIZADA EN TELA COLOR VINO	1
511010192 0003035445	SILLA TAPIZADA EN TELA COLOR VINO	1
511010192 0003035446	SILLA TIPO CAJERO GIRATORIA CON ARILLO, PISTON Y RODAJAS FORRO EN TELA COLOR NEGRO	2
511010192 0003035447	SILLA TIPO CAJERO GIRATORIA CON ARILLO, PISTON Y RODAJAS FORRO EN TELA COLOR NEGRO	2
511010192 0003035448	SILLA TIPO BAR ESTRUCTURA EN ALUMINIO ASIENTO FORRADO EN VINIL COLOR BLANCO	1
511010192 0003035449	SILLA TIPO BAR ESTRUCTURA EN ALUMINIO ASIENTO FORRADO EN VINIL COLOR BLANCO	1
511010192 0003035450	SILLA TIPO CAJERO GIRATORIA CON RODAJAS Y PISTON FORRO EN TELA COLOR NEGRO	1
511010192 0003035451	SILLA TIPO CAJERO GIRATORIA CON RODAJAS Y PISTON FORRO EN TELA COLOR NEGRO	1
511010192 0003035452	SILLA TUBULAR FIJA APILABLE FORRO EN PLIANA	1
511010192 0003035453	SILLA TUBULAR FIJA APILABLE FORRO EN PLIANA	1
511010192 0003035454	SILLA TUBULAR FIJA APILABLE FORRO EN PLIANA	1
511010192 0003035455	SILLA TUBULAR FIJA APILABLE FORRO EN PLIANA	1
511010192 0003035456	SILLA TUBULAR FIJA APILABLE FORRO EN PLIANA	1
511010192 0003035457	SILLA TUBULAR FIJA APILABLE FORRO EN PLIANA	1
511010192 0003035460	SILLA TUBULAR FIJA APILABLE FORRO EN PLIANA	1
511010192 0003035462	SILLA TUBULAR FIJA APILABLE FORRO EN PLIANA	1
511010192 0003035464	SILLA TUBULAR FIJA APILABLE FORRO EN PLIANA	1
511010192 0003035468	SILLA TUBULAR FIJA APILABLE FORRO EN PLIANA	1
511010192 0003035470	SILLA TUBULAR PLEGABLE NEGRA	1
511010192 0003035471	SILLA OPERATIVA C/CODERAS GIRATORIA C/RODAJAS	1

GOBIERNO DEL ESTADO DE AGUASCALIENTES
SECRETARÍA DE FINANZAS
BIENES MUEBLES
AL 31 DE DICIEMBRE DE 2019
(PESOS)

CÓDIGO	DESCRIPCIÓN DEL BIEN MUEBLE	VALOR EN LIBROS
511010192 0003035472	SILLIA FIJA PARA PREESCOLAR METALICA CON ASIENTO Y RESPALDO EN MELAMINA	1
511010192 0003035473	SILLIA FIJA PARA PREESCOLAR METALICA CON ASIENTO Y RESPALDO EN MELAMINA	1
511010192 0003035474	SILLIA FIJA PARA PREESCOLAR METALICA CON ASIENTO Y RESPALDO EN MELAMINA	1
511010192 0003035475	SILLIA FIJA PARA PREESCOLAR METALICA CON ASIENTO Y RESPALDO EN MELAMINA	1
511010192 0003035476	SILLIA FIJA PARA PREESCOLAR METALICA CON ASIENTO Y RESPALDO EN MELAMINA	1
511010192 0003035477	SILLIA FIJA PARA PREESCOLAR METALICA CON ASIENTO Y RESPALDO EN MELAMINA	1
511010192 0003035478	SILLIA FIJA PARA PREESCOLAR METALICA CON ASIENTO Y RESPALDO EN MELAMINA	1
511010192 0003035479	SILLIA FIJA PARA PREESCOLAR METALICA CON ASIENTO Y RESPALDO EN MELAMINA	1
511010192 0003035480	SILLIA FIJA PARA PREESCOLAR METALICA CON ASIENTO Y RESPALDO EN MELAMINA	1
511010192 0003035481	SILLIA FIJA PARA PREESCOLAR METALICA CON ASIENTO Y RESPALDO EN MELAMINA	1
511010192 0003035482	SILLIA FIJA PARA PREESCOLAR METALICA CON ASIENTO Y RESPALDO EN MELAMINA	1
511010192 0003035483	SILLIA FIJA PARA PREESCOLAR METALICA CON ASIENTO Y RESPALDO EN MELAMINA	1
511010192 0003035484	SILLIA FIJA PARA PREESCOLAR METALICA CON ASIENTO Y RESPALDO EN MELAMINA	1
511010192 0003035485	SILLIA FIJA PARA PREESCOLAR METALICA CON ASIENTO Y RESPALDO EN MELAMINA	1
511010192 0003035486	SILLIA FIJA PARA PREESCOLAR METALICA CON ASIENTO Y RESPALDO EN MELAMINA	1
511010192 0003035487	SILLIA FIJA PARA PREESCOLAR METALICA CON ASIENTO Y RESPALDO EN MELAMINA	1
511010192 0003035488	SILLIA FIJA PARA PREESCOLAR METALICA CON ASIENTO Y RESPALDO EN MELAMINA	1
511010192 0003035489	SILLIA FIJA PARA PREESCOLAR METALICA CON ASIENTO Y RESPALDO EN MELAMINA	1
511010192 0003035490	SILLIA FIJA PARA PREESCOLAR METALICA CON ASIENTO Y RESPALDO EN MELAMINA	1
511010192 0003035491	SILLIA FIJA PARA PREESCOLAR METALICA CON ASIENTO Y RESPALDO EN MELAMINA	1
511010192 0003035492	SILLITA	1
511010192 0003035493	SILLITA	1
511010192 0003035494	SILLITA	1
511010192 0003035495	SILLITA	1
511010192 0003035496	SILLITA	1
511010192 0003035497	SILLITA	1
511010192 0003035498	SILLITA	1
511010192 0003035499	SILLITA	1
511010192 0003035500	SILLITA	1
511010192 0003035501	SILLITA	1
511010192 0003035502	SILLITA	1
511010192 0003035503	SILLITA	1
511010192 0003035504	SILLITA	1
511010192 0003035505	SILLITA INFANTIL	1
511010192 0003035506	SILLITA INFANTIL	1
511010192 0003035507	SILLITA INFANTIL	1
511010192 0003035508	SILLITA INFANTIL	1
511010192 0003035509	SILLITA INFANTIL	1
511010192 0003035510	SILLITA INFANTIL	1
511010192 0003035511	SILLITA INFANTIL	1
511010192 0003035512	SILLITA INFANTIL	1
511010192 0003035513	SILLITA INFANTIL TUBULAR ASIENTO Y RESPALDO	1
511010192 0003035514	SILLITA INFANTIL TUBULAR ASIENTO Y RESPALDO	1

GOBIERNO DEL ESTADO DE AGUASCALIENTES
SECRETARÍA DE FINANZAS
BIENES MUEBLES
AL 31 DE DICIEMBRE DE 2019
(PESOS)

CÓDIGO	DESCRIPCIÓN DEL BIEN MUEBLE	VALOR EN LIBROS
511010192 0003035515	SILLITA INFANTIL TUBULAR ASIENTO Y RESPALDO	1
511010192 0003035516	SILLITA INFANTIL TUBULAR ASIENTO Y RESPALDO	1
511010192 0003035517	SILLITA INFANTIL TUBULAR ASIENTO Y RESPALDO	1
511010192 0003035518	SILLITA INFANTIL TUBULAR ASIENTO Y RESPALDO	1
511010192 0003035519	SILLITA INFANTIL TUBULAR ASIENTO Y RESPALDO	1
511010192 0003035520	SILLITA INFANTIL TUBULAR ASIENTO Y RESPALDO	1
511010192 0003035521	SILLITA INFANTIL TUBULAR ASIENTO Y RESPALDO	1
511010192 0003035522	SILLITA INFANTIL TUBULAR ASIENTO Y RESPALDO	1
511010192 0003035523	SILLITA INFANTIL TUBULAR ASIENTO Y RESPALDO	1
511010192 0003035524	SILLITA INFANTIL TUBULAR ASIENTO Y RESPALDO	1
511010192 0003035525	SILLITA INFANTIL TUBULAR ASIENTO Y RESPALDO	1
511010192 0003035526	SILLITA INFANTIL TUBULAR ASIENTO Y RESPALDO	1
511010192 0003035527	SILLITA INFANTIL TUBULAR ASIENTO Y RESPALDO	1
511010192 0003035528	SILLITA INFANTIL TUBULAR ASIENTO Y RESPALDO	1
511010192 0003035529	SILLITA INFANTIL TUBULAR ASIENTO Y RESPALDO	1
511010192 0003035530	SILLITA INFANTIL TUBULAR ASIENTO Y RESPALDO	1
511010192 0003035531	SILLITA INFANTIL TUBULAR ASIENTO Y RESPALDO	1
511010192 0003035532	SILLITA INFANTIL TUBULAR ASIENTO Y RESPALDO	1
511010192 0003035533	SILLITA INFANTIL TUBULAR ASIENTO Y RESPALDO	1
511010192 0003035534	SILLITA INFANTIL TUBULAR ASIENTO Y RESPALDO	1
511010192 0003035535	SILLITA INFANTIL TUBULAR ASIENTO Y RESPALDO	1
511010192 0003035536	SILLITA INFANTIL TUBULAR ASIENTO Y RESPALDO	1
511010192 0003035537	SILLITA INFANTIL TUBULAR ASIENTO Y RESPALDO	1
511010192 0003035538	SILLITA INFANTIL TUBULAR ASIENTO Y RESPALDO	1
511010192 0003035539	SILLITA INFANTIL TUBULAR ASIENTO Y RESPALDO	1
511010192 0003035540	SILLITA INFANTIL TUBULAR ASIENTO Y RESPALDO	1
511010192 0003035541	SILLITA INFANTIL TUBULAR ASIENTO Y RESPALDO	1
511010192 0003035542	SILLITA FIJA TUBULAR NEGRO FORRO EN TELA COLOR NEGRO	1
511010192 0003035543	SILLITA FIJA TUBULAR NEGRO FORRO EN TELA COLOR NEGRO	1
511010192 0003035545	SILLITA GIRATORIA CON RODAJAS FORRO EN PLIANA NEGRA	1
511010192 0003037019	SILLA FIJA PLEGABLE	37
511010192 0003037020	SILLA FIJA PLEGABLE	37
511010192 0003037021	SILLA FIJA PLEGABLE	37
511010192 0003037022	SILLA FIJA PLEGABLE	37
511010192 0003037023	SILLA FIJA PLEGABLE	37
511010192 0003037024	SILLA FIJA PLEGABLE	37
511010192 0003037025	SILLA FIJA PLEGABLE	37
511010192 0003037026	SILLA FIJA PLEGABLE	37
511010192 0003037027	SILLA FIJA PLEGABLE	37
511010192 0003037028	SILLA FIJA PLEGABLE	37
511010192 0003037029	SILLA FIJA PLEGABLE	37
511010192 0003037030	SILLA FIJA PLEGABLE	37
511010192 0003037031	SILLA FIJA PLEGABLE	37

GOBIERNO DEL ESTADO DE AGUASCALIENTES
SECRETARÍA DE FINANZAS
BIENES MUEBLES
AL 31 DE DICIEMBRE DE 2019
(PESOS)

CÓDIGO	DESCRIPCIÓN DEL BIEN MUEBLE	VALOR EN LIBROS
511010192 0003037032	SILLA FIJA PLEGABLE	37
511010192 0003037033	SILLA FIJA PLEGABLE	37
511010192 0003037034	SILLA FIJA PLEGABLE	37
511010192 0003037069	SILLA FIJA	68
511010192 0003037070	SILLA FIJA	68
511010192 0003037071	SILLA FIJA DE PLASTICO C/BLANCO	68
511010192 0003037072	SILLA FIJA INFANTIL ESTRUCTURA EN TUBULAR ASIENTO Y RESPALDO EN MELAMINA	68
511010192 0003037073	SILLA FIJA INFANTIL ESTRUCTURA EN TUBULAR ASIENTO Y RESPALDO EN MELAMINA	68
511010192 0003037074	SILLA FIJA INFANTIL ESTRUCTURA EN TUBULAR ASIENTO Y RESPALDO EN MELAMINA	68
511010192 0003037075	SILLA FIJA INFANTIL ESTRUCTURA EN TUBULAR ASIENTO Y RESPALDO EN MELAMINA	68
511010192 0003037076	SILLA FIJA INFANTIL ESTRUCTURA EN TUBULAR ASIENTO Y RESPALDO EN MELAMINA	68
511010192 0003037077	SILLA FIJA INFANTIL ESTRUCTURA EN TUBULAR ASIENTO Y RESPALDO EN MELAMINA	68
511010192 0003037078	SILLA FIJA INFANTIL ESTRUCTURA EN TUBULAR ASIENTO Y RESPALDO EN MELAMINA	68
511010192 0003037079	SILLA FIJA INFANTIL ESTRUCTURA EN TUBULAR ASIENTO Y RESPALDO EN MELAMINA	68
511010192 0003037080	SILLA FIJA INFANTIL ESTRUCTURA EN TUBULAR ASIENTO Y RESPALDO EN MELAMINA	68
511010192 0003037081	SILLA FIJA INFANTIL ESTRUCTURA EN TUBULAR ASIENTO Y RESPALDO EN MELAMINA	68
511010192 0003037082	SILLA FIJA INFANTIL ESTRUCTURA EN TUBULAR ASIENTO Y RESPALDO EN MELAMINA	68
511010192 0003037083	SILLA FIJA INFANTIL ESTRUCTURA EN TUBULAR ASIENTO Y RESPALDO EN MELAMINA	68
511010192 0003037084	SILLA FIJA INFANTIL ESTRUCTURA EN TUBULAR ASIENTO Y RESPALDO EN MELAMINA	68
511010192 0003037085	SILLA FIJA INFANTIL ESTRUCTURA EN TUBULAR ASIENTO Y RESPALDO EN MELAMINA	68
511010192 0003037086	SILLA FIJA INFANTIL ESTRUCTURA EN TUBULAR ASIENTO Y RESPALDO EN MELAMINA	68
511010192 0003037087	SILLA FIJA INFANTIL ESTRUCTURA EN TUBULAR ASIENTO Y RESPALDO EN MELAMINA	68
511010192 0003037088	SILLA FIJA INFANTIL ESTRUCTURA EN TUBULAR ASIENTO Y RESPALDO EN MELAMINA	68
511010192 0003037089	SILLA FIJA INFANTIL ESTRUCTURA EN TUBULAR ASIENTO Y RESPALDO EN MELAMINA	68
511010192 0003037090	SILLA FIJA INFANTIL ESTRUCTURA EN TUBULAR ASIENTO Y RESPALDO EN MELAMINA	68
511010192 0003037091	SILLA FIJA INFANTIL ESTRUCTURA EN TUBULAR ASIENTO Y RESPALDO EN MELAMINA	68
511010192 0003037092	SILLA FIJA INFANTIL ESTRUCTURA EN TUBULAR ASIENTO Y RESPALDO EN MELAMINA	68
511010192 0003037093	SILLA FIJA INFANTIL ESTRUCTURA EN TUBULAR ASIENTO Y RESPALDO EN MELAMINA	68
511010192 0003037094	SILLA FIJA INFANTIL ESTRUCTURA METALICA ASIENTO Y RESPALDO EN MELAMINA	68
511010192 0003037095	SILLA FIJA INFANTIL ESTRUCTURA METALICA ASIENTO Y RESPALDO EN MELAMINA	68
511010192 0003037096	SILLA FIJA INFANTIL ESTRUCTURA METALICA ASIENTO Y RESPALDO EN MELAMINA	68
511010192 0003037097	SILLA FIJA INFANTIL ESTRUCTURA METALICA ASIENTO Y RESPALDO EN MELAMINA	68
511010192 0003037098	SILLA FIJA INFANTIL ESTRUCTURA METALICA ASIENTO Y RESPALDO EN MELAMINA	68
511010192 0003037100	SILLA FIJA INFANTIL ESTRUCTURA METALICA ASIENTO Y RESPALDO EN MELAMINA	68
511010192 0003037101	SILLA FIJA INFANTIL ESTRUCTURA METALICA ASIENTO Y RESPALDO EN MELAMINA	68
511010192 0003037102	SILLA FIJA INFANTIL ESTRUCTURA METALICA ASIENTO Y RESPALDO EN MELAMINA	68
511010192 0003037103	SILLA FIJA INFANTIL ESTRUCTURA METALICA ASIENTO Y RESPALDO EN MELAMINA	68
511010192 0003037104	SILLA FIJA INFANTIL ESTRUCTURA METALICA ASIENTO Y RESPALDO EN MELAMINA	68
511010192 0003037105	SILLA FIJA INFANTIL ESTRUCTURA METALICA ASIENTO Y RESPALDO EN MELAMINA	68
511010192 0003037106	SILLA INFANTIL FIJA EN TUBULAR CUADRADO ASIENTO Y RESPALDO EN MELAMINA	68
511010192 0003037107	SILLA INFANTIL FIJA EN TUBULAR CUADRADO ASIENTO Y RESPALDO EN MELAMINA	68
511010192 0003037108	SILLA INFANTIL FIJA EN TUBULAR CUADRADO ASIENTO Y RESPALDO EN MELAMINA	68
511010192 0003037109	SILLA INFANTIL FIJA EN TUBULAR CUADRADO ASIENTO Y RESPALDO EN MELAMINA	68

GOBIERNO DEL ESTADO DE AGUASCALIENTES
SECRETARÍA DE FINANZAS
BIENES MUEBLES
AL 31 DE DICIEMBRE DE 2019
(PESOS)

CÓDIGO	DESCRIPCIÓN DEL BIEN MUEBLE	VALOR EN LIBROS
511010192 0003037110	SILLA INFANTIL FIJA EN TUBULAR CUADRADO ASIENTO Y RESPALDO EN MELAMINA	68
511010192 0003037111	SILLA UNIVERSAL INFATIL METALICA FIJA COLOR BEIGE P/ PREESCOLAR	68
511010192 0003037112	SILLA UNIVERSAL INFATIL METALICA FIJA COLOR BEIGE P/ PREESCOLAR	68
511010192 0003037113	SILLA UNIVERSAL INFATIL METALICA FIJA COLOR BEIGE P/ PREESCOLAR	68
511010192 0003037114	SILLA UNIVERSAL INFATIL METALICA FIJA COLOR BEIGE P/ PREESCOLAR	68
511010192 0003037115	SILLA UNIVERSAL INFATIL METALICA FIJA COLOR BEIGE P/ PREESCOLAR	68
511010192 0003037116	SILLA FIJA COLOR BLANCO	69
511010192 0003037117	SILLA FIJA COLOR BLANCO	69
511010192 0003037118	SILLA FIJA COLOR BLANCO	69
511010192 0003037119	SILLA FIJA COLOR BLANCO	69
511010192 0003037120	SILLA FIJA COLOR BLANCO	69
511010192 0003037121	SILLA FIJA COLOR BLANCO	69
511010192 0003037122	SILLA FIJA COLOR BLANCO	69
511010192 0003037123	SILLA FIJA COLOR BLANCO	69
511010192 0003037124	SILLA FIJA COLOR BLANCO	69
511010192 0003037125	SILLA FIJA COLOR BLANCO	69
511010192 0003037126	SILLA FIJA COLOR BLANCO	69
511010192 0003037127	SILLA FIJA COLOR BLANCO	69
511010192 0003037128	SILLA FIJA COLOR BLANCO	69
511010192 0003037129	SILLA FIJA COLOR BLANCO	69
511010192 0003037130	SILLA FIJA COLOR BLANCO	69
511010192 0003037131	SILLA FIJA COLOR BLANCO	69
511010192 0003037132	SILLA FIJA COLOR BLANCO	69
511010192 0003037133	SILLA FIJA COLOR BLANCO	69
511010192 0003037134	SILLA FIJA COLOR BLANCO	69
511010192 0003037135	SILLA FIJA COLOR BLANCO	69
511010192 0003037136	SILLA FIJA COLOR BLANCO	69
511010192 0003037137	SILLA FIJA COLOR BLANCO	69
511010192 0003037138	SILLA FIJA COLOR BLANCO	69
511010192 0003037139	SILLA FIJA COLOR BLANCO	69
511010192 0003037140	SILLA FIJA COLOR BLANCO	69
511010192 0003037141	SILLA FIJA COLOR BLANCO	69
511010192 0003037142	SILLA FIJA COLOR BLANCO	69
511010192 0003037143	SILLA FIJA COLOR BLANCO	69
511010192 0003037144	SILLA FIJA COLOR BLANCO	69
511010192 0003037145	SILLA FIJA COLOR BLANCO	69
511010192 0003037146	SILLA FIJA COLOR BLANCO	69
511010192 0003037147	SILLA FIJA COLOR BLANCO	69
511010192 0003037148	SILLA FIJA COLOR BLANCO	69
511010192 0003037149	SILLA FIJA COLOR BLANCO	69
511010192 0003037150	SILLA FIJA COLOR BLANCO	69
511010192 0003037151	SILLA FIJA COLOR BLANCO	69
511010192 0003037152	SILLA FIJA COLOR BLANCO	69

GOBIERNO DEL ESTADO DE AGUASCALIENTES
SECRETARÍA DE FINANZAS
BIENES MUEBLES
AL 31 DE DICIEMBRE DE 2019
(PESOS)

CÓDIGO	DESCRIPCIÓN DEL BIEN MUEBLE	VALOR EN LIBROS
511010192 0003037153	SILLA FIJA COLOR BLANCO	69
511010192 0003037154	SILLA FIJA COLOR BLANCO	69
511010192 0003037155	SILLA FIJA COLOR BLANCO	69
511010192 0003037156	SILLA FIJA COLOR BLANCO	69
511010192 0003037157	SILLA FIJA COLOR BLANCO	69
511010192 0003037158	SILLA FIJA COLOR BLANCO	69
511010192 0003037159	SILLA FIJA COLOR BLANCO	69
511010192 0003037160	SILLA FIJA COLOR BLANCO	69
511010192 0003037161	SILLA FIJA COLOR BLANCO	69
511010192 0003037162	SILLA FIJA COLOR BLANCO	69
511010192 0003037163	SILLA FIJA COLOR BLANCO	69
511010192 0003037168	SILLA FIJA PARA PREESCOLAR METALICA	70
511010192 0003037169	SILLA FIJA PARA PREESCOLAR METALICA	70
511010192 0003037170	SILLA FIJA PARA PREESCOLAR METALICA	70
511010192 0003037171	SILLA FIJA PARA PREESCOLAR METALICA	70
511010192 0003037172	SILLA FIJA PARA PREESCOLAR METALICA	70
511010192 0003037173	SILLA FIJA PARA PREESCOLAR METALICA	70
511010192 0003037174	SILLA FIJA PARA PREESCOLAR METALICA	70
511010192 0003037175	SILLA FIJA PARA PREESCOLAR METALICA	70
511010192 0003037176	SILLA FIJA PARA PREESCOLAR METALICA	70
511010192 0003037177	SILLA FIJA PARA PREESCOLAR METALICA	70
511010192 0003037178	SILLA FIJA PARA PREESCOLAR METALICA	70
511010192 0003037179	SILLA FIJA PARA PREESCOLAR METALICA	70
511010192 0003037180	SILLA FIJA PARA PREESCOLAR METALICA	70
511010192 0003037181	SILLA FIJA PARA PREESCOLAR METALICA	70
511010192 0003037182	SILLA FIJA PARA PREESCOLAR METALICA	70
511010192 0003037183	SILLA FIJA PARA PREESCOLAR METALICA	70
511010192 0003037184	SILLA FIJA PARA PREESCOLAR METALICA	70
511010192 0003037185	SILLA FIJA PARA PREESCOLAR METALICA	70
511010192 0003037186	SILLA FIJA PARA PREESCOLAR METALICA CON MADERA	70
511010192 0003037187	SILLA FIJA PARA PREESCOLAR METALICA CON MADERA	70
511010192 0003037188	SILLA FIJA PARA PREESCOLAR METALICA CON MADERA	70
511010192 0003037189	SILLA FIJA PARA PREESCOLAR METALICA CON MADERA	70
511010192 0003037190	SILLA FIJA PARA PREESCOLAR METALICA CON MADERA	70
511010192 0003037191	SILLA FIJA PARA PREESCOLAR METALICA CON MADERA	70
511010192 0003037192	SILLA FIJA PARA PREESCOLAR METALICA CON MADERA	70
511010192 0003037193	SILLA FIJA PARA PREESCOLAR METALICA CON MADERA	70
511010192 0003037194	SILLA FIJA PARA PREESCOLAR METALICA CON MADERA	70
511010192 0003037195	SILLA FIJA PARA PREESCOLAR METALICA CON MADERA	70
511010192 0003037196	SILLA FIJA PARA PREESCOLAR METALICA CON MADERA	70
511010192 0003037197	SILLA FIJA PARA PREESCOLAR METALICA CON MADERA	70
511010192 0003037198	SILLA FIJA PARA PREESCOLAR METALICA CON MADERA	70

GOBIERNO DEL ESTADO DE AGUASCALIENTES
SECRETARÍA DE FINANZAS
BIENES MUEBLES
AL 31 DE DICIEMBRE DE 2019
(PESOS)

CÓDIGO	DESCRIPCIÓN DEL BIEN MUEBLE	VALOR EN LIBROS
511010192 0003037199	SILLA FIJA PARA PRESCOLAR METALICA CON MADERA	70
511010192 0003037200	SILLA FIJA PARA PRESCOLAR METALICA CON MADERA	70
511010192 0003037201	SILLA FIJA PARA PRESCOLAR METALICA CON MADERA	70
511010192 0003037202	SILLA FIJA PARA PRESCOLAR METALICA CON MADERA	70
511010192 0003037203	SILLA FIJA PLEGABLE, ESTRUCTURA EN TUBULAR EN ACERO REDONDO, ASIENTO Y RESPALDO EN PLASTICO COLOR AZUL	75
511010192 0003037204	SILLA FIJA PLEGABLE, ESTRUCTURA EN TUBULAR EN ACERO REDONDO, ASIENTO Y RESPALDO EN PLASTICO COLOR AZUL	75
511010192 0003037205	SILLA FIJA PLEGABLE, ESTRUCTURA EN TUBULAR EN ACERO REDONDO, ASIENTO Y RESPALDO EN PLASTICO COLOR AZUL	75
511010192 0003037206	SILLA FIJA PLEGABLE, ESTRUCTURA EN TUBULAR EN ACERO REDONDO, ASIENTO Y RESPALDO EN PLASTICO COLOR AZUL	75
511010192 0003037207	SILLA FIJA PLEGABLE, ESTRUCTURA EN TUBULAR EN ACERO REDONDO, ASIENTO Y RESPALDO EN PLASTICO COLOR AZUL	75
511010192 0003037208	SILLA FIJA PLEGABLE, ESTRUCTURA EN TUBULAR EN ACERO REDONDO, ASIENTO Y RESPALDO EN PLASTICO COLOR AZUL	75
511010192 0003037209	SILLA FIJA PLEGABLE, ESTRUCTURA EN TUBULAR EN ACERO REDONDO, ASIENTO Y RESPALDO EN PLASTICO COLOR AZUL	75
511010192 0003037210	SILLA FIJA PLEGABLE, ESTRUCTURA EN TUBULAR EN ACERO REDONDO, ASIENTO Y RESPALDO EN PLASTICO COLOR AZUL	75
511010192 0003037211	SILLA FIJA PLEGABLE, ESTRUCTURA EN TUBULAR EN ACERO REDONDO, ASIENTO Y RESPALDO EN PLASTICO COLOR AZUL	75
511010192 0003037212	SILLA FIJA PLEGABLE, ESTRUCTURA EN TUBULAR EN ACERO REDONDO, ASIENTO Y RESPALDO EN PLASTICO COLOR AZUL	75
511010192 0003037213	SILLA FIJA PLEGABLE, ESTRUCTURA EN TUBULAR EN ACERO REDONDO, ASIENTO Y RESPALDO EN PLASTICO COLOR AZUL	75
511010192 0003037214	SILLA FIJA PLEGABLE, ESTRUCTURA EN TUBULAR EN ACERO REDONDO, ASIENTO Y RESPALDO EN PLASTICO COLOR AZUL	75
511010192 0003037215	SILLA FIJA PLEGABLE, ESTRUCTURA EN TUBULAR EN ACERO REDONDO, ASIENTO Y RESPALDO EN PLASTICO COLOR AZUL	75
511010192 0003037216	SILLA FIJA PLEGABLE, ESTRUCTURA EN TUBULAR EN ACERO REDONDO, ASIENTO Y RESPALDO EN PLASTICO COLOR AZUL	75
511010192 0003037217	SILLA FIJA PLEGABLE, ESTRUCTURA EN TUBULAR EN ACERO REDONDO, ASIENTO Y RESPALDO EN PLASTICO COLOR AZUL	75
511010192 0003037218	SILLA FIJA PLEGABLE, ESTRUCTURA EN TUBULAR EN ACERO REDONDO, ASIENTO Y RESPALDO EN PLASTICO COLOR AZUL	75
511010192 0003037219	SILLA FIJA PLEGABLE, ESTRUCTURA EN TUBULAR EN ACERO REDONDO, ASIENTO Y RESPALDO EN PLASTICO COLOR AZUL	75
511010192 0003037220	SILLA FIJA PLEGABLE, ESTRUCTURA EN TUBULAR EN ACERO REDONDO, ASIENTO Y RESPALDO EN PLASTICO COLOR AZUL	75
511010192 0003037221	SILLA FIJA PLEGABLE, ESTRUCTURA EN TUBULAR EN ACERO REDONDO, ASIENTO Y RESPALDO EN PLASTICO COLOR AZUL	75
511010192 0003037222	SILLA FIJA PLEGABLE, ESTRUCTURA EN TUBULAR EN ACERO REDONDO, ASIENTO Y RESPALDO EN PLASTICO COLOR AZUL	75
511010192 0003037223	SILLA FIJA PLEGABLE, ESTRUCTURA EN TUBULAR EN ACERO REDONDO, ASIENTO Y RESPALDO EN PLASTICO COLOR AZUL	75
511010192 0003037224	SILLA FIJA PLEGABLE, ESTRUCTURA EN TUBULAR EN ACERO REDONDO, ASIENTO Y RESPALDO EN PLASTICO COLOR AZUL	75
511010192 0003037225	SILLA FIJA PLEGABLE, ESTRUCTURA EN TUBULAR EN ACERO REDONDO, ASIENTO Y RESPALDO EN PLASTICO COLOR AZUL	75
511010192 0003037226	SILLA FIJA PLEGABLE, ESTRUCTURA EN TUBULAR EN ACERO REDONDO, ASIENTO Y RESPALDO EN PLASTICO COLOR AZUL	75
511010192 0003037227	SILLA FIJA PLEGABLE, ESTRUCTURA EN TUBULAR EN ACERO REDONDO, ASIENTO Y RESPALDO EN PLASTICO COLOR AZUL	75

GOBIERNO DEL ESTADO DE AGUASCALIENTES
SECRETARÍA DE FINANZAS
BIENES MUEBLES
AL 31 DE DICIEMBRE DE 2019
(PESOS)

CÓDIGO	DESCRIPCIÓN DEL BIEN MUEBLE	VALOR EN LIBROS
511010192 0003037228	SILLA FIJA PLEGABLE, ESTRUCTURA EN TUBULAR EN ACERO REDONDO, ASIENTO Y RESPALDO EN PLASTICO COLOR AZUL	75
511010192 0003037229	SILLA FIJA PLEGABLE, ESTRUCTURA EN TUBULAR EN ACERO REDONDO, ASIENTO Y RESPALDO EN PLASTICO COLOR AZUL	75
511010192 0003037230	SILLA FIJA PLEGABLE, ESTRUCTURA EN TUBULAR EN ACERO REDONDO, ASIENTO Y RESPALDO EN PLASTICO COLOR AZUL	75
511010192 0003037231	SILLA FIJA PLEGABLE, ESTRUCTURA EN TUBULAR EN ACERO REDONDO, ASIENTO Y RESPALDO EN PLASTICO COLOR AZUL	75
511010192 0003037232	SILLA FIJA PLEGABLE, ESTRUCTURA EN TUBULAR EN ACERO REDONDO, ASIENTO Y RESPALDO EN PLASTICO COLOR AZUL	75
511010192 0003037233	SILLA FIJA PLEGABLE, ESTRUCTURA EN TUBULAR EN ACERO REDONDO, ASIENTO Y RESPALDO EN PLASTICO COLOR AZUL	75
511010192 0003037234	SILLA FIJA PLEGABLE, ESTRUCTURA EN TUBULAR EN ACERO REDONDO, ASIENTO Y RESPALDO EN PLASTICO COLOR AZUL	75
511010192 0003037235	SILLA FIJA PLEGABLE, ESTRUCTURA EN TUBULAR EN ACERO REDONDO, ASIENTO Y RESPALDO EN PLASTICO COLOR AZUL	75
511010192 0003037236	SILLA FIJA PLEGABLE, ESTRUCTURA EN TUBULAR EN ACERO REDONDO, ASIENTO Y RESPALDO EN PLASTICO COLOR AZUL	75
511010192 0003037237	SILLA FIJA PLEGABLE, ESTRUCTURA EN TUBULAR EN ACERO REDONDO, ASIENTO Y RESPALDO EN PLASTICO COLOR AZUL	75
511010192 0003037238	SILLA FIJA PLEGABLE, ESTRUCTURA EN TUBULAR EN ACERO REDONDO, ASIENTO Y RESPALDO EN PLASTICO COLOR AZUL	75
511010192 0003037239	SILLA FIJA PLEGABLE, ESTRUCTURA EN TUBULAR EN ACERO REDONDO, ASIENTO Y RESPALDO EN PLASTICO COLOR AZUL	75
511010192 0003037240	SILLA FIJA PLEGABLE, ESTRUCTURA EN TUBULAR EN ACERO REDONDO, ASIENTO Y RESPALDO EN PLASTICO COLOR AZUL	75
511010192 0003037241	SILLA FIJA PLEGABLE, ESTRUCTURA EN TUBULAR EN ACERO REDONDO, ASIENTO Y RESPALDO EN PLASTICO COLOR AZUL	75
511010192 0003037242	SILLA FIJA PLEGABLE, ESTRUCTURA EN TUBULAR EN ACERO REDONDO, ASIENTO Y RESPALDO EN PLASTICO COLOR AZUL	75
511010192 0003037243	SILLA FIJA PLEGABLE, ESTRUCTURA EN TUBULAR EN ACERO REDONDO, ASIENTO Y RESPALDO EN PLASTICO COLOR AZUL	75
511010192 0003037244	SILLA FIJA PLEGABLE, ESTRUCTURA EN TUBULAR EN ACERO REDONDO, ASIENTO Y RESPALDO EN PLASTICO COLOR AZUL	75
511010192 0003037245	SILLA FIJA PLEGABLE, ESTRUCTURA EN TUBULAR EN ACERO REDONDO, ASIENTO Y RESPALDO EN PLASTICO COLOR AZUL	75
511010192 0003037246	SILLA FIJA PLEGABLE, ESTRUCTURA EN TUBULAR EN ACERO REDONDO, ASIENTO Y RESPALDO EN PLASTICO COLOR AZUL	75
511010192 0003037247	SILLA FIJA PLEGABLE, ESTRUCTURA EN TUBULAR EN ACERO REDONDO, ASIENTO Y RESPALDO EN PLASTICO COLOR AZUL	75
511010192 0003037248	SILLA FIJA PLEGABLE, ESTRUCTURA EN TUBULAR EN ACERO REDONDO, ASIENTO Y RESPALDO EN PLASTICO COLOR AZUL	75
511010192 0003037249	SILLA FIJA PLEGABLE, ESTRUCTURA EN TUBULAR EN ACERO REDONDO, ASIENTO Y RESPALDO EN PLASTICO COLOR AZUL	75
511010192 0003037250	SILLA FIJA PLEGABLE, ESTRUCTURA EN TUBULAR EN ACERO REDONDO, ASIENTO Y RESPALDO EN PLASTICO COLOR AZUL	75
511010192 0003037251	SILLA FIJA PLEGABLE, ESTRUCTURA EN TUBULAR EN ACERO REDONDO, ASIENTO Y RESPALDO EN PLASTICO COLOR AZUL	75
511010192 0003037252	SILLA FIJA PLEGABLE, ESTRUCTURA EN TUBULAR EN ACERO REDONDO, ASIENTO Y RESPALDO EN PLASTICO COLOR AZUL	75
511010192 0003037253	SILLA FIJA PLEGABLE, ESTRUCTURA EN TUBULAR EN ACERO REDONDO, ASIENTO Y RESPALDO EN PLASTICO COLOR AZUL	75
511010192 0003037254	SILLA FIJA PLEGABLE, ESTRUCTURA EN TUBULAR EN ACERO REDONDO, ASIENTO Y RESPALDO EN PLASTICO COLOR AZUL	75

GOBIERNO DEL ESTADO DE AGUASCALIENTES
SECRETARÍA DE FINANZAS
BIENES MUEBLES
AL 31 DE DICIEMBRE DE 2019
(PESOS)

CÓDIGO	DESCRIPCIÓN DEL BIEN MUEBLE	VALOR EN LIBROS
511010192 0003037255	SILLA FIJA PLEGABLE, ESTRUCTURA EN TUBULAR EN ACERO REDONDO, ASIENTO Y RESPALDO EN PLASTICO COLOR AZUL	75
511010192 0003037256	SILLA FIJA PLEGABLE, ESTRUCTURA EN TUBULAR EN ACERO REDONDO, ASIENTO Y RESPALDO EN PLASTICO COLOR AZUL	75
511010192 0003037257	SILLA FIJA PLEGABLE, ESTRUCTURA EN TUBULAR EN ACERO REDONDO, ASIENTO Y RESPALDO EN PLASTICO COLOR AZUL	75
511010192 0003037258	SILLA FIJA PLEGABLE, ESTRUCTURA EN TUBULAR EN ACERO REDONDO, ASIENTO Y RESPALDO EN PLASTICO COLOR AZUL	75
511010192 0003037259	SILLA FIJA PLEGABLE, ESTRUCTURA EN TUBULAR EN ACERO REDONDO, ASIENTO Y RESPALDO EN PLASTICO COLOR AZUL	75
511010192 0003037260	SILLA FIJA PLEGABLE, ESTRUCTURA EN TUBULAR EN ACERO REDONDO, ASIENTO Y RESPALDO EN PLASTICO COLOR AZUL	75
511010192 0003037261	SILLA FIJA PLEGABLE, ESTRUCTURA EN TUBULAR EN ACERO REDONDO, ASIENTO Y RESPALDO EN PLASTICO COLOR AZUL	75
511010192 0003037262	SILLA FIJA PLEGABLE, ESTRUCTURA EN TUBULAR EN ACERO REDONDO, ASIENTO Y RESPALDO EN PLASTICO COLOR AZUL	75
511010192 0003037263	SILLA FIJA PLEGABLE, ESTRUCTURA EN TUBULAR EN ACERO REDONDO, ASIENTO Y RESPALDO EN PLASTICO COLOR AZUL	75
511010192 0003037264	SILLA FIJA PLEGABLE, ESTRUCTURA EN TUBULAR EN ACERO REDONDO, ASIENTO Y RESPALDO EN PLASTICO COLOR AZUL	75
511010192 0003037265	SILLA FIJA PLEGABLE, ESTRUCTURA EN TUBULAR EN ACERO REDONDO, ASIENTO Y RESPALDO EN PLASTICO COLOR AZUL	75
511010192 0003037266	SILLA FIJA PLEGABLE, ESTRUCTURA EN TUBULAR EN ACERO REDONDO, ASIENTO Y RESPALDO EN PLASTICO COLOR AZUL	75
511010192 0003037267	SILLA FIJA PLEGABLE, ESTRUCTURA EN TUBULAR EN ACERO REDONDO, ASIENTO Y RESPALDO EN PLASTICO COLOR AZUL	75
511010192 0003037268	SILLA FIJA PLEGABLE, ESTRUCTURA EN TUBULAR EN ACERO REDONDO, ASIENTO Y RESPALDO EN PLASTICO COLOR AZUL	75
511010192 0003037269	SILLA FIJA PLEGABLE, ESTRUCTURA EN TUBULAR EN ACERO REDONDO, ASIENTO Y RESPALDO EN PLASTICO COLOR AZUL	75
511010192 0003037270	SILLA FIJA PLEGABLE, ESTRUCTURA EN TUBULAR EN ACERO REDONDO, ASIENTO Y RESPALDO EN PLASTICO COLOR AZUL	75
511010192 0003037271	SILLA FIJA PLEGABLE, ESTRUCTURA EN TUBULAR EN ACERO REDONDO, ASIENTO Y RESPALDO EN PLASTICO COLOR AZUL	75
511010192 0003037272	SILLA FIJA PLEGABLE, ESTRUCTURA EN TUBULAR EN ACERO REDONDO, ASIENTO Y RESPALDO EN PLASTICO COLOR AZUL	75
511010192 0003037273	SILLA FIJA PLEGABLE, ESTRUCTURA EN TUBULAR EN ACERO REDONDO, ASIENTO Y RESPALDO EN PLASTICO COLOR AZUL	75
511010192 0003037274	SILLA FIJA PLEGABLE, ESTRUCTURA EN TUBULAR EN ACERO REDONDO, ASIENTO Y RESPALDO EN PLASTICO COLOR AZUL	75
511010192 0003037275	SILLA FIJA PLEGABLE, ESTRUCTURA EN TUBULAR EN ACERO REDONDO, ASIENTO Y RESPALDO EN PLASTICO COLOR AZUL	75
511010192 0003037276	SILLA FIJA PLEGABLE, ESTRUCTURA EN TUBULAR EN ACERO REDONDO, ASIENTO Y RESPALDO EN PLASTICO COLOR AZUL	75
511010192 0003037277	SILLA FIJA PLEGABLE, ESTRUCTURA EN TUBULAR EN ACERO REDONDO, ASIENTO Y RESPALDO EN PLASTICO COLOR AZUL	75
511010192 0003037285	SILLA FIJA DE PRE-ESCOLAR ESTRUCTURA METALICA CON ASIENTO YRESPALDO EN FORMAICA	80
511010192 0003037286	SILLA FIJA DE PRE-ESCOLAR ESTRUCTURA METALICA CON ASIENTO YRESPALDO EN FORMAICA	80
511010192 0003037287	SILLA FIJA DE PRE-ESCOLAR ESTRUCTURA METALICA CON ASIENTO YRESPALDO EN FORMAICA	80
511010192 0003037288	SILLA FIJA DE PRE-ESCOLAR ESTRUCTURA METALICA CON ASIENTO YRESPALDO EN FORMAICA	80
511010192 0003037289	SILLA FIJA DE PRE-ESCOLAR ESTRUCTURA METALICA CON ASIENTO YRESPALDO EN FORMAICA	80
511010192 0003037290	SILLA FIJA DE PRE-ESCOLAR ESTRUCTURA METALICA CON ASIENTO YRESPALDO EN FORMAICA	80
511010192 0003037291	SILLA FIJA DE PRE-ESCOLAR ESTRUCTURA METALICA CON ASIENTO YRESPALDO EN FORMAICA	80

GOBIERNO DEL ESTADO DE AGUASCALIENTES
SECRETARÍA DE FINANZAS
BIENES MUEBLES
AL 31 DE DICIEMBRE DE 2019
(PESOS)

CÓDIGO	DESCRIPCIÓN DEL BIEN MUEBLE	VALOR EN LIBROS
511010192 0003037651	SILLA FIJA PARA PREESCOLAR METALICA CON ASIENTO Y RESPALDO EN MELAMINA	95
511010192 0003037652	SILLA FIJA PARA PREESCOLAR METALICA CON ASIENTO Y RESPALDO EN MELAMINA	95
511010192 0003037653	SILLA FIJA PARA PREESCOLAR METALICA CON ASIENTO Y RESPALDO EN MELAMINA	95
511010192 0003037654	SILLA FIJA PARA PREESCOLAR METALICA CON ASIENTO Y RESPALDO EN MELAMINA	95
511010192 0003037655	SILLA FIJA PARA PREESCOLAR METALICA CON ASIENTO Y RESPALDO EN MELAMINA	95
511010192 0003037656	SILLA FIJA PARA PREESCOLAR METALICA CON ASIENTO Y RESPALDO EN MELAMINA	95
511010192 0003037657	SILLA FIJA PARA PREESCOLAR METALICA CON ASIENTO Y RESPALDO EN MELAMINA	95
511010192 0003037658	SILLA FIJA PARA PREESCOLAR METALICA CON ASIENTO Y RESPALDO EN MELAMINA	95
511010192 0003037659	SILLA FIJA PARA PREESCOLAR METALICA CON ASIENTO Y RESPALDO EN MELAMINA	95
511010192 0003037660	SILLA FIJA PARA PREESCOLAR METALICA CON ASIENTO Y RESPALDO EN MELAMINA	95
511010192 0003037661	SILLA FIJA PARA PREESCOLAR METALICA CON ASIENTO Y RESPALDO EN MELAMINA	95
511010192 0003037662	SILLA FIJA PARA PREESCOLAR METALICA CON ASIENTO Y RESPALDO EN MELAMINA	95
511010192 0003037663	SILLA FIJA PARA PREESCOLAR METALICA CON ASIENTO Y RESPALDO EN MELAMINA	95
511010192 0003037664	SILLA FIJA PARA PREESCOLAR METALICA CON ASIENTO Y RESPALDO EN MELAMINA	95
511010192 0003037665	SILLA FIJA PARA PREESCOLAR METALICA CON ASIENTO Y RESPALDO EN MELAMINA	95
511010192 0003037666	SILLA FIJA PARA PREESCOLAR METALICA CON ASIENTO Y RESPALDO EN MELAMINA	95
511010192 0003037667	SILLA FIJA PARA PREESCOLAR METALICA CON ASIENTO Y RESPALDO EN MELAMINA	95
511010192 0003037668	SILLA FIJA PARA PREESCOLAR METALICA CON ASIENTO Y RESPALDO EN MELAMINA	95
511010192 0003037669	SILLA FIJA PARA PREESCOLAR METALICA CON ASIENTO Y RESPALDO EN MELAMINA	95
511010192 0003037670	SILLA FIJA PARA PREESCOLAR METALICA CON ASIENTO Y RESPALDO EN MELAMINA	95
511010192 0003037671	SILLA FIJA PARA PREESCOLAR METALICA CON ASIENTO Y RESPALDO EN MELAMINA	95
511010192 0003037672	SILLA FIJA PARA PREESCOLAR METALICA CON ASIENTO Y RESPALDO EN MELAMINA	95
511010192 0003037673	SILLA FIJA PARA PREESCOLAR METALICA CON ASIENTO Y RESPALDO EN MELAMINA	95
511010192 0003037674	SILLA FIJA PARA PREESCOLAR METALICA CON ASIENTO Y RESPALDO EN MELAMINA	95
511010192 0003037675	SILLA FIJA PARA PREESCOLAR METALICA CON ASIENTO Y RESPALDO EN MELAMINA	95
511010192 0003037676	SILLA FIJA PARA PREESCOLAR METALICA CON ASIENTO Y RESPALDO EN MELAMINA	95
511010192 0003037677	SILLA FIJA PARA PREESCOLAR METALICA CON ASIENTO Y RESPALDO EN MELAMINA	95
511010192 0003037679	SILLA FIJA PARA PREESCOLAR METALICA CON ASIENTO Y RESPALDO EN MELAMINA	95
511010192 0003037680	SILLA FIJA PARA PREESCOLAR METALICA CON ASIENTO Y RESPALDO EN MELAMINA	95
511010192 0003037681	SILLA FIJA PARA PREESCOLAR METALICA CON ASIENTO Y RESPALDO EN MELAMINA	95
511010192 0003037686	SILLA FIJA PARA PREESCOLAR METALICA CON ASIENTO Y RESPALDO EN MELAMINA	95
511010192 0003037687	SILLA FIJA PARA PREESCOLAR METALICA CON ASIENTO Y RESPALDO EN MELAMINA	95
511010192 0003037688	SILLA FIJA PARA PREESCOLAR METALICA CON ASIENTO Y RESPALDO EN MELAMINA	95
511010192 0003037689	SILLA FIJA PARA PREESCOLAR METALICA CON ASIENTO Y RESPALDO EN MELAMINA	95
511010192 0003037690	SILLA FIJA PARA PREESCOLAR METALICA CON ASIENTO Y RESPALDO EN MELAMINA	95
511010192 0003037691	SILLA FIJA PARA PREESCOLAR METALICA CON ASIENTO Y RESPALDO EN MELAMINA	95
511010192 0003037694	SILLA FIJA PARA PREESCOLAR METALICA CON ASIENTO Y RESPALDO EN MELAMINA	95
511010192 0003037700	SILLA FIJA TUBULAR PLASTIFICADA C/BEIGE.	106
511010192 0003037701	SILLA FIJA TUBULAR PLASTIFICADA C/BEIGE.	106
511010192 0003037702	SILLA FIJA TUBULAR PLASTIFICADA C/BEIGE.	106
511010192 0003037703	SILLA FIJA TUBULAR PLASTIFICADA C/BEIGE.	106
511010192 0003037704	SILLA FIJA TUBULAR PLASTIFICADA C/BEIGE.	106
511010192 0003037705	SILLA FIJA TUBULAR PLASTIFICADA C/BEIGE.	106

GOBIERNO DEL ESTADO DE AGUASCALIENTES
SECRETARÍA DE FINANZAS
BIENES MUEBLES
AL 31 DE DICIEMBRE DE 2019
(PESOS)

CÓDIGO	DESCRIPCIÓN DEL BIEN MUEBLE	VALOR EN LIBROS
511010192 0003037706	SILLA FIJA TUBULAR PLASTIFICADA C/BEIGE.	106
511010192 0003037707	SILLA FIJA TUBULAR PLASTIFICADA C/BEIGE.	106
511010192 0003037708	SILLA FIJA TUBULAR PLASTIFICADA C/BEIGE.	106
511010192 0003037709	SILLA FIJA TUBULAR PLASTIFICADA C/BEIGE.	106
511010192 0003037710	SILLA FIJA TUBULAR PLASTIFICADA C/BEIGE.	106
511010192 0003037711	SILLA FIJA TUBULAR PLASTIFICADA C/BEIGE.	106
511010192 0003037712	SILLA FIJA TUBULAR PLASTIFICADA C/BEIGE.	106
511010192 0003037713	SILLA FIJA TUBULAR PLASTIFICADA C/BEIGE.	106
511010192 0003037714	SILLA FIJA TUBULAR PLASTIFICADA C/BEIGE.	106
511010192 0003037715	SILLA FIJA TUBULAR PLASTIFICADA C/BEIGE.	106
511010192 0003037716	SILLA FIJA TUBULAR PLASTIFICADA C/BEIGE.	106
511010192 0003037717	SILLA FIJA TUBULAR PLASTIFICADA C/BEIGE.	106
511010192 0003037718	SILLA FIJA TUBULAR PLASTIFICADA C/BEIGE.	106
511010192 0003037719	SILLA FIJA TUBULAR PLASTIFICADA C/BEIGE.	106
511010192 0003037720	SILLA FIJA TUBULAR PLASTIFICADA C/BEIGE.	106
511010192 0003037721	SILLA FIJA TUBULAR PLASTIFICADA C/BEIGE.	106
511010192 0003037722	SILLA FIJA TUBULAR PLASTIFICADA C/BEIGE.	106
511010192 0003037723	SILLA FIJA TUBULAR PLASTIFICADA C/BEIGE.	106
511010192 0003037724	SILLA FIJA TUBULAR PLASTIFICADA C/BEIGE.	106
511010192 0003037725	SILLA FIJA TUBULAR PLASTIFICADA C/BEIGE.	106
511010192 0003037726	SILLA FIJA TUBULAR PLASTIFICADA C/BEIGE.	106
511010192 0003037727	SILLA FIJA TUBULAR PLASTIFICADA C/BEIGE.	106
511010192 0003037728	SILLA FIJA TUBULAR PLASTIFICADA C/BEIGE.	106
511010192 0003037729	SILLA FIJA TUBULAR PLASTIFICADA C/BEIGE.	106
511010192 0003037730	SILLA FIJA TUBULAR PLASTIFICADA C/BEIGE.	106
511010192 0003037731	SILLA FIJA TUBULAR PLASTIFICADA C/BEIGE.	106
511010192 0003037732	SILLA FIJA TUBULAR PLASTIFICADA C/BEIGE.	106
511010192 0003037733	SILLA FIJA TUBULAR PLASTIFICADA C/BEIGE.	106
511010192 0003037734	SILLA FIJA TUBULAR PLASTIFICADA C/BEIGE.	106
511010192 0003037735	SILLA FIJA TUBULAR PLASTIFICADA C/BEIGE.	106
511010192 0003037736	SILLA FIJA TUBULAR PLASTIFICADA C/BEIGE.	106
511010192 0003037737	SILLA FIJA TUBULAR PLASTIFICADA C/BEIGE.	106
511010192 0003037738	SILLA FIJA TUBULAR PLASTIFICADA C/BEIGE.	106
511010192 0003037739	SILLA FIJA TUBULAR PLASTIFICADA C/BEIGE.	106
511010192 0003037740	SILLA FIJA TUBULAR PLASTIFICADA C/BEIGE.	106
511010192 0003037741	SILLA FIJA TUBULAR PLASTIFICADA C/BEIGE.	106
511010192 0003037742	SILLA FIJA TUBULAR PLASTIFICADA C/BEIGE.	106
511010192 0003037743	SILLA FIJA TUBULAR PLASTIFICADA C/BEIGE.	106
511010192 0003037744	SILLA FIJA TUBULAR PLASTIFICADA C/BEIGE.	106
511010192 0003037745	SILLA FIJA TUBULAR PLASTIFICADA C/BEIGE.	106
511010192 0003037746	SILLA FIJA TUBULAR PLASTIFICADA C/BEIGE.	106
511010192 0003037747	SILLA FIJA TUBULAR PLASTIFICADA C/BEIGE.	106
511010192 0003037748	SILLA FIJA TUBULAR PLASTIFICADA C/BEIGE.	106

GOBIERNO DEL ESTADO DE AGUASCALIENTES
SECRETARÍA DE FINANZAS
BIENES MUEBLES
AL 31 DE DICIEMBRE DE 2019
(PESOS)

CÓDIGO	DESCRIPCIÓN DEL BIEN MUEBLE	VALOR EN LIBROS
511010192 0003038097	SILLA FIJA PLEGABLE EN TUBULAR REDONDO CON ASIENTO Y RESPSALDO EN PLASTICO COLOR NEGRO	115
511010192 0003038098	SILLA FIJA PLEGABLE EN TUBULAR REDONDO CON ASIENTO Y RESPSALDO EN PLASTICO COLOR NEGRO	115
511010192 0003038100	SILLA FIJA PLEGABLE EN TUBULAR REDONDO CON ASIENTO Y RESPSALDO EN PLASTICO COLOR NEGRO	115
511010192 0003038103	SILLA FIJA PLEGABLE EN TUBULAR REDONDO CON ASIENTO Y RESPSALDO EN PLASTICO COLOR NEGRO	115
511010192 0003038104	SILLA FIJA PLEGABLE EN TUBULAR REDONDO CON ASIENTO Y RESPSALDO EN PLASTICO COLOR NEGRO	115
511010192 0003038105	SILLA FIJA PLEGABLE EN TUBULAR REDONDO CON ASIENTO Y RESPSALDO EN PLASTICO COLOR NEGRO	115
511010192 0003038106	SILLA FIJA PLEGABLE EN TUBULAR REDONDO CON ASIENTO Y RESPSALDO EN PLASTICO COLOR NEGRO	115
511010192 0003038107	SILLA FIJA PLEGABLE EN TUBULAR REDONDO CON ASIENTO Y RESPSALDO EN PLASTICO COLOR NEGRO	115
511010192 0003038108	SILLA FIJA PLEGABLE EN TUBULAR REDONDO CON ASIENTO Y RESPSALDO EN PLASTICO COLOR NEGRO	115
511010192 0003038110	SILLA FIJA PLEGABLE EN TUBULAR REDONDO CON ASIENTO Y RESPSALDO EN PLASTICO COLOR NEGRO	115
511010192 0003038111	SILLA FIJA PLEGABLE EN TUBULAR REDONDO CON ASIENTO Y RESPSALDO EN PLASTICO COLOR NEGRO	115
511010192 0003038112	SILLA INFANTIL	115
511010192 0003038113	SILLA INFANTIL	115
511010192 0003038114	SILLA INFANTIL	115
511010192 0003038115	SILLA INFANTIL	115
511010192 0003038116	SILLA INFANTIL	115
511010192 0003038117	SILLA INFANTIL	115
511010192 0003038118	SILLA INFANTIL	115
511010192 0003038119	SILLA INFANTIL	115
511010192 0003038120	SILLA INFANTIL	115
511010192 0003038121	SILLA INFANTIL	115
511010192 0003038122	SILLA INFANTIL	115
511010192 0003038123	SILLA INFANTIL	115
511010192 0003038124	SILLA INFANTIL	115
511010192 0003038125	SILLA INFANTIL	115
511010192 0003038126	SILLA INFANTIL	115
511010192 0003038127	SILLA INFANTIL	115
511010192 0003038128	SILLA INFANTIL	115
511010192 0003038129	SILLA INFANTIL	115
511010192 0003038130	SILLA INFANTIL	115
511010192 0003038131	SILLA INFANTIL	115
511010192 0003038132	SILLA INFANTIL	115
511010192 0003038133	SILLA INFANTIL	115
511010192 0003038134	SILLA INFANTIL	115
511010192 0003038135	SILLA INFANTIL	115
511010192 0003038136	SILLA INFANTIL	115
511010192 0003038137	SILLA INFANTIL	115
511010192 0003038138	SILLA INFANTIL	115
511010192 0003038139	SILLA INFANTIL	115
511010192 0003038140	SILLA INFANTIL	115
511010192 0003038141	SILLA INFANTIL	115
511010192 0003038142	SILLA INFANTIL	115
511010192 0003038143	SILLA INFANTIL	115

GOBIERNO DEL ESTADO DE AGUASCALIENTES
SECRETARÍA DE FINANZAS
BIENES MUEBLES
AL 31 DE DICIEMBRE DE 2019
(PESOS)

CÓDIGO	DESCRIPCIÓN DEL BIEN MUEBLE	VALOR EN LIBROS
511010192 0003038144	SILLA INFANTIL	115
511010192 0003038145	SILLA INFANTIL	115
511010192 0003038146	SILLA INFANTIL	115
511010192 0003038147	SILLA INFANTIL	115
511010192 0003038148	SILLA INFANTIL	115
511010192 0003038149	SILLA INFANTIL	115
511010192 0003038150	SILLA INFANTIL	115
511010192 0003038151	SILLA INFANTIL	115
511010192 0003038152	SILLA INFANTIL	115
511010192 0003038153	SILLA INFANTIL	115
511010192 0003038154	SILLA INFANTIL	115
511010192 0003038155	SILLA INFANTIL	115
511010192 0003038156	SILLA INFANTIL	115
511010192 0003038157	SILLA INFANTIL	115
511010192 0003038158	SILLA INFANTIL	115
511010192 0003038159	SILLA INFANTIL	115
511010192 0003038160	SILLA INFANTIL	115
511010192 0003038161	SILLA INFANTIL	115
511010192 0003038162	SILLA INFANTIL	115
511010192 0003038163	SILLA INFANTIL	115
511010192 0003038164	SILLA INFANTIL	115
511010192 0003038165	SILLA INFANTIL	115
511010192 0003038166	SILLA INFANTIL	115
511010192 0003038167	SILLA INFANTIL	115
511010192 0003038168	SILLA INFANTIL	115
511010192 0003038169	SILLA INFANTIL	115
511010192 0003038170	SILLA INFANTIL	115
511010192 0003038171	SILLA INFANTIL	115
511010192 0003038172	SILLA INFANTIL	115
511010192 0003038173	SILLA INFANTIL	115
511010192 0003038174	SILLA INFANTIL	115
511010192 0003038175	SILLA INFANTIL	115
511010192 0003038176	SILLA INFANTIL	115
511010192 0003038177	SILLA INFANTIL	115
511010192 0003038178	SILLA INFANTIL	115
511010192 0003038179	SILLA INFANTIL	115
511010192 0003038180	SILLA INFANTIL	115
511010192 0003038181	SILLA INFANTIL	115
511010192 0003038182	SILLA INFANTIL	115
511010192 0003038183	SILLA INFANTIL	115
511010192 0003038184	SILLA INFANTIL	115
511010192 0003038185	SILLA INFANTIL	115
511010192 0003038186	SILLA INFANTIL	115

GOBIERNO DEL ESTADO DE AGUASCALIENTES
SECRETARÍA DE FINANZAS
BIENES MUEBLES
AL 31 DE DICIEMBRE DE 2019
(PESOS)

CÓDIGO	DESCRIPCIÓN DEL BIEN MUEBLE	VALOR EN LIBROS
511010192 0003038187	SILLA INFANTIL	115
511010192 0003038188	SILLA INFANTIL	115
511010192 0003038189	SILLA INFANTIL	115
511010192 0003038190	SILLA INFANTIL	115
511010192 0003038191	SILLA INFANTIL	115
511010192 0003038737	SILLA PLEGABLE DE ACERO	132
511010192 0003038738	SILLA PLEGABLE DE ACERO	132
511010192 0003038739	SILLA PLEGABLE DE ACERO	132
511010192 0003038740	SILLA PLEGABLE DE ACERO	132
511010192 0003038741	SILLA PLEGABLE DE ACERO	132
511010192 0003038742	SILLA PLEGABLE DE ACERO	132
511010192 0003038743	SILLA PLEGABLE DE ACERO	132
511010192 0003038744	SILLA PLEGABLE DE ACERO	132
511010192 0003038745	SILLA PLEGABLE DE ACERO	132
511010192 0003038746	SILLA PLEGABLE DE ACERO	132
511010192 0003038747	SILLA PLEGABLE DE ACERO	132
511010192 0003038748	SILLA PLEGABLE DE ACERO	132
511010192 0003038749	SILLA PLEGABLE DE ACERO	132
511010192 0003038750	SILLA PLEGABLE DE ACERO	132
511010192 0003038751	SILLA PLEGABLE DE ACERO	132
511010192 0003038752	SILLA PLEGABLE DE ACERO	132
511010192 0003038753	SILLA PLEGABLE DE ACERO	132
511010192 0003038754	SILLA PLEGABLE DE ACERO	132
511010192 0003038755	SILLA PLEGABLE DE ACERO	132
511010192 0003038756	SILLA PLEGABLE DE ACERO	132
511010192 0003038757	SILLA PLEGABLE DE ACERO	132
511010192 0003038758	SILLA PLEGABLE DE ACERO	132
511010192 0003038759	SILLA PLEGABLE DE ACERO	132
511010192 0003038760	SILLA PLEGABLE DE ACERO	132
511010192 0003038761	SILLA PLEGABLE DE ACERO	132
511010192 0003038762	SILLA PLEGABLE DE ACERO	132
511010192 0003038763	SILLA PLEGABLE DE ACERO	132
511010192 0003038764	SILLA PLEGABLE DE ACERO	132
511010192 0003038765	SILLA PLEGABLE DE ACERO	132
511010192 0003038766	SILLA PLEGABLE DE ACERO	132
511010192 0003038767	SILLA PLEGABLE DE ACERO	132
511010192 0003038768	SILLA PLEGABLE DE ACERO	132
511010192 0003038769	SILLA PLEGABLE DE ACERO	132
511010192 0003038770	SILLA PLEGABLE DE ACERO	132
511010192 0003038771	SILLA PLEGABLE DE ACERO	132
511010192 0003038772	SILLA PLEGABLE DE ACERO	132
511010192 0003038773	SILLA PLEGABLE DE ACERO	132
511010192 0003038774	SILLA PLEGABLE DE ACERO	132

GOBIERNO DEL ESTADO DE AGUASCALIENTES
SECRETARÍA DE FINANZAS
BIENES MUEBLES
AL 31 DE DICIEMBRE DE 2019
(PESOS)

CÓDIGO	DESCRIPCIÓN DEL BIEN MUEBLE	VALOR EN LIBROS
511010192 0003039082	SILLA FIJA PLEGABLE ESTRUCTURA METALICA ASIENTO Y RESPALDO EN PLASTICO COLOR ROJO	132
511010192 0003039083	SILLA FIJA PLEGABLE ESTRUCTURA METALICA ASIENTO Y RESPALDO EN PLASTICO COLOR ROJO	132
511010192 0003039084	SILLA FIJA PLEGABLE ESTRUCTURA METALICA ASIENTO Y RESPALDO EN PLASTICO COLOR ROJO	132
511010192 0003039085	SILLA FIJA PLEGABLE ESTRUCTURA METALICA ASIENTO Y RESPALDO EN PLASTICO COLOR ROJO	132
511010192 0003039086	SILLA FIJA PLEGABLE ESTRUCTURA METALICA ASIENTO Y RESPALDO EN PLASTICO COLOR ROJO	132
511010192 0003039087	SILLA FIJA PLEGABLE ESTRUCTURA METALICA ASIENTO Y RESPALDO EN PLASTICO COLOR ROJO	132
511010192 0003039088	SILLA FIJA PLEGABLE ESTRUCTURA METALICA ASIENTO Y RESPALDO EN PLASTICO COLOR ROJO	132
511010192 0003039089	SILLA FIJA PLEGABLE ESTRUCTURA METALICA ASIENTO Y RESPALDO EN PLASTICO COLOR ROJO	132
511010192 0003039090	SILLA FIJA PLEGABLE ESTRUCTURA METALICA ASIENTO Y RESPALDO EN PLASTICO COLOR ROJO	132
511010192 0003039091	SILLA FIJA PLEGABLE ESTRUCTURA METALICA ASIENTO Y RESPALDO EN PLASTICO COLOR ROJO	132
511010192 0003039092	SILLA FIJA PLEGABLE ESTRUCTURA METALICA ASIENTO Y RESPALDO EN PLASTICO COLOR ROJO	132
511010192 0003039093	SILLA FIJA PLEGABLE ESTRUCTURA METALICA ASIENTO Y RESPALDO EN PLASTICO COLOR ROJO	132
511010192 0003039094	SILLA FIJA PLEGABLE ESTRUCTURA METALICA ASIENTO Y RESPALDO EN PLASTICO COLOR ROJO	132
511010192 0003039095	SILLA FIJA PLEGABLE ESTRUCTURA METALICA ASIENTO Y RESPALDO EN PLASTICO COLOR ROJO	132
511010192 0003039096	SILLA FIJA PLEGABLE ESTRUCTURA METALICA ASIENTO Y RESPALDO EN PLASTICO COLOR ROJO	132
511010192 0003039097	SILLA FIJA PLEGABLE ESTRUCTURA METALICA ASIENTO Y RESPALDO EN PLASTICO COLOR ROJO	132
511010192 0003039098	SILLA FIJA PLEGABLE PLASTICO COLOR NEGRO	132
511010192 0003039099	SILLA FIJA PLEGABLE PLASTICO COLOR NEGRO	132
511010192 0003039100	SILLA FIJA PLEGABLE PLASTICO COLOR NEGRO	132
511010192 0003039101	SILLA FIJA PLEGABLE PLASTICO COLOR NEGRO	132
511010192 0003039102	SILLA FIJA PLEGABLE PLASTICO COLOR NEGRO	132
511010192 0003039103	SILLA FIJA PLEGABLE PLASTICO COLOR NEGRO	132
511010192 0003039104	SILLA FIJA PLEGABLE PLASTICO COLOR NEGRO	132
511010192 0003039105	SILLA FIJA PLEGABLE PLASTICO COLOR NEGRO	132
511010192 0003039106	SILLA FIJA PLEGABLE PLASTICO COLOR NEGRO	132
511010192 0003039107	SILLA FIJA PLEGABLE PLASTICO COLOR NEGRO	132
511010192 0003039201	SILLA FIJA EN TUBULAR NEGRO FORRO EN TELA NEGRA	143
511010192 0003039202	SILLA FIJA EN TUBULAR NEGRO FORRO EN TELA NEGRA	143
511010192 0003039203	SILLA FIJA EN TUBULAR NEGRO FORRO EN TELA NEGRA	143
511010192 0003039204	SILLA FIJA EN TUBULAR NEGRO FORRO EN TELA NEGRA	143
511010192 0003039205	SILLA FIJA EN TUBULAR NEGRO FORRO EN TELA NEGRA	143
511010192 0003039206	SILLA FIJA EN TUBULAR NEGRO FORRO EN TELA NEGRA	143
511010192 0003039207	SILLA FIJA EN TUBULAR NEGRO FORRO EN TELA NEGRA	143
511010192 0003039208	SILLA FIJA EN TUBULAR NEGRO FORRO EN TELA NEGRA	143
511010192 0003039209	SILLA FIJA EN TUBULAR NEGRO FORRO EN TELA NEGRA	143
511010192 0003039210	SILLA FIJA EN TUBULAR NEGRO FORRO EN TELA NEGRA	143
511010192 0003039211	SILLA FIJA EN TUBULAR NEGRO FORRO EN TELA NEGRA	143
511010192 0003039212	SILLA FIJA EN TUBULAR NEGRO FORRO EN TELA NEGRA	143
511010192 0003039213	SILLA FIJA EN TUBULAR NEGRO FORRO EN TELA NEGRA	143
511010192 0003039214	SILLA FIJA EN TUBULAR NEGRO FORRO EN TELA NEGRA	143
511010192 0003039215	SILLA FIJA EN TUBULAR NEGRO FORRO EN TELA NEGRA	143
511010192 0003039216	SILLA FIJA EN TUBULAR NEGRO FORRO EN TELA NEGRA	143
511010192 0003039217	SILLA FIJA EN TUBULAR NEGRO FORRO EN TELA NEGRA	143

GOBIERNO DEL ESTADO DE AGUASCALIENTES
SECRETARÍA DE FINANZAS
BIENES MUEBLES
AL 31 DE DICIEMBRE DE 2019
(PESOS)

CÓDIGO	DESCRIPCIÓN DEL BIEN MUEBLE	VALOR EN LIBROS
511010192 0003039218	SILLA FIJA EN TUBULAR NEGRO FORRO EN TELA NEGRA	143
511010192 0003039219	SILLA FIJA EN TUBULAR NEGRO FORRO EN TELA NEGRA	143
511010192 0003039220	SILLA FIJA EN TUBULAR NEGRO FORRO EN TELA NEGRA	143
511010192 0003039221	SILLA FIJA EN TUBULAR NEGRO FORRO EN TELA NEGRA	143
511010192 0003039222	SILLA FIJA EN TUBULAR NEGRO FORRO EN TELA NEGRA	143
511010192 0003039223	SILLA FIJA EN TUBULAR NEGRO FORRO EN TELA NEGRA	143
511010192 0003039224	SILLA FIJA EN TUBULAR NEGRO FORRO EN TELA NEGRA	143
511010192 0003039225	SILLA FIJA EN TUBULAR NEGRO FORRO EN TELA NEGRA	143
511010192 0003039226	SILLA FIJA EN TUBULAR NEGRO FORRO EN TELA NEGRA	143
511010192 0003039227	SILLA FIJA EN TUBULAR NEGRO FORRO EN TELA NEGRA	143
511010192 0003039228	SILLA FIJA EN TUBULAR NEGRO FORRO EN TELA NEGRA	143
511010192 0003039229	SILLA FIJA EN TUBULAR NEGRO FORRO EN TELA NEGRA	143
511010192 0003039230	SILLA FIJA EN TUBULAR NEGRO FORRO EN TELA NEGRA	143
511010192 0003039231	SILLA FIJA EN TUBULAR NEGRO FORRO EN TELA NEGRA	143
511010192 0003039232	SILLA FIJA EN TUBULAR NEGRO FORRO EN TELA NEGRA	143
511010192 0003039233	SILLA FIJA EN TUBULAR NEGRO FORRO EN TELA NEGRA	143
511010192 0003039234	SILLA FIJA EN TUBULAR NEGRO FORRO EN TELA NEGRA	143
511010192 0003039235	SILLA FIJA EN TUBULAR NEGRO FORRO EN TELA NEGRA	143
511010192 0003039236	SILLA FIJA EN TUBULAR NEGRO FORRO EN TELA NEGRA	143
511010192 0003039237	SILLA FIJA EN TUBULAR NEGRO FORRO EN TELA NEGRA	143
511010192 0003039238	SILLA FIJA EN TUBULAR NEGRO FORRO EN TELA NEGRA	143
511010192 0003039239	SILLA FIJA EN TUBULAR NEGRO FORRO EN TELA NEGRA	143
511010192 0003039240	SILLA FIJA EN TUBULAR NEGRO FORRO EN TELA NEGRA	143
511010192 0003039241	SILLA FIJA EN TUBULAR NEGRO FORRO EN TELA NEGRA	143
511010192 0003039242	SILLA FIJA EN TUBULAR NEGRO FORRO EN TELA NEGRA	143
511010192 0003039243	SILLA FIJA EN TUBULAR NEGRO FORRO EN TELA NEGRA	143
511010192 0003039244	SILLA FIJA EN TUBULAR NEGRO FORRO EN TELA NEGRA	143
511010192 0003039245	SILLA FIJA EN TUBULAR NEGRO FORRO EN TELA NEGRA	143
511010192 0003039246	SILLA FIJA EN TUBULAR NEGRO FORRO EN TELA NEGRA	143
511010192 0003039247	SILLA FIJA EN TUBULAR NEGRO FORRO EN TELA NEGRA	143
511010192 0003039248	SILLA FIJA EN TUBULAR NEGRO FORRO EN TELA NEGRA	143
511010192 0003039249	SILLA FIJA EN TUBULAR NEGRO FORRO EN TELA NEGRA	143
511010192 0003039250	SILLA FIJA EN TUBULAR NEGRO FORRO EN TELA NEGRA	143
511010192 0003039251	SILLA FIJA EN TUBULAR NEGRO FORRO EN TELA NEGRA	143
511010192 0003039252	SILLA FIJA EN TUBULAR NEGRO FORRO EN TELA NEGRA	143
511010192 0003039253	SILLA FIJA EN TUBULAR NEGRO FORRO EN TELA NEGRA	143
511010192 0003039254	SILLA FIJA EN TUBULAR NEGRO FORRO EN TELA NEGRA	143
511010192 0003039255	SILLA FIJA EN TUBULAR NEGRO FORRO EN TELA NEGRA	143
511010192 0003039256	SILLA FIJA EN TUBULAR NEGRO FORRO EN TELA NEGRA	143
511010192 0003039257	SILLA FIJA EN TUBULAR NEGRO FORRO EN TELA NEGRA	143
511010192 0003039258	SILLA FIJA EN TUBULAR NEGRO FORRO EN TELA NEGRA	143
511010192 0003039259	SILLA FIJA EN TUBULAR NEGRO FORRO EN TELA NEGRA	143
511010192 0003039260	SILLA FIJA EN TUBULAR NEGRO FORRO EN TELA NEGRA	143

GOBIERNO DEL ESTADO DE AGUASCALIENTES
SECRETARÍA DE FINANZAS
BIENES MUEBLES
AL 31 DE DICIEMBRE DE 2019
(PESOS)

CÓDIGO	DESCRIPCIÓN DEL BIEN MUEBLE	VALOR EN LIBROS
511010192 0003039261	SILLA FIJA EN TUBULAR NEGRO FORRO EN TELA NEGRA	143
511010192 0003039262	SILLA FIJA EN TUBULAR NEGRO FORRO EN TELA NEGRA	143
511010192 0003039263	SILLA FIJA EN TUBULAR NEGRO FORRO EN TELA NEGRA	143
511010192 0003039264	SILLA FIJA EN TUBULAR NEGRO FORRO EN TELA NEGRA	143
511010192 0003039265	SILLA FIJA EN TUBULAR NEGRO FORRO EN TELA NEGRA	143
511010192 0003039266	SILLA FIJA EN TUBULAR NEGRO FORRO EN TELA NEGRA	143
511010192 0003039267	SILLA FIJA EN TUBULAR NEGRO FORRO EN TELA NEGRA	143
511010192 0003039268	SILLA FIJA EN TUBULAR NEGRO FORRO EN TELA NEGRA	143
511010192 0003039269	SILLA FIJA EN TUBULAR NEGRO FORRO EN TELA NEGRA	143
511010192 0003039270	SILLA FIJA EN TUBULAR NEGRO FORRO EN TELA NEGRA	143
511010192 0003039271	SILLA FIJA EN TUBULAR NEGRO FORRO EN TELA NEGRA	143
511010192 0003039272	SILLA FIJA EN TUBULAR NEGRO FORRO EN TELA NEGRA	143
511010192 0003039273	SILLA FIJA EN TUBULAR NEGRO FORRO EN TELA NEGRA	143
511010192 0003039274	SILLA FIJA EN TUBULAR NEGRO FORRO EN TELA NEGRA	143
511010192 0003039275	SILLA FIJA EN TUBULAR NEGRO FORRO EN TELA NEGRA	143
511010192 0003039276	SILLA FIJA EN TUBULAR NEGRO FORRO EN TELA NEGRA	143
511010192 0003039277	SILLA FIJA EN TUBULAR NEGRO FORRO EN TELA NEGRA	143
511010192 0003039278	SILLA FIJA EN TUBULAR NEGRO FORRO EN TELA NEGRA	143
511010192 0003039279	SILLA FIJA EN TUBULAR NEGRO FORRO EN TELA NEGRA	143
511010192 0003039280	SILLA FIJA EN TUBULAR NEGRO FORRO EN TELA NEGRA	143
511010192 0003039281	SILLA FIJA EN TUBULAR NEGRO FORRO EN TELA NEGRA	143
511010192 0003039282	SILLA FIJA EN TUBULAR NEGRO FORRO EN TELA NEGRA	143
511010192 0003039283	SILLA FIJA EN TUBULAR NEGRO FORRO EN TELA NEGRA	143
511010192 0003039284	SILLA FIJA EN TUBULAR NEGRO FORRO EN TELA NEGRA	143
511010192 0003039285	SILLA FIJA EN TUBULAR NEGRO FORRO EN TELA NEGRA	143
511010192 0003039286	SILLA FIJA EN TUBULAR NEGRO FORRO EN TELA NEGRA	143
511010192 0003039287	SILLA FIJA EN TUBULAR NEGRO FORRO EN TELA NEGRA	143
511010192 0003039288	SILLA FIJA EN TUBULAR NEGRO FORRO EN TELA NEGRA	143
511010192 0003039289	SILLA FIJA EN TUBULAR NEGRO FORRO EN TELA NEGRA	143
511010192 0003039290	SILLA FIJA EN TUBULAR NEGRO FORRO EN TELA NEGRA	143
511010192 0003039291	SILLA FIJA EN TUBULAR NEGRO FORRO EN TELA NEGRA	143
511010192 0003039292	SILLA FIJA EN TUBULAR NEGRO FORRO EN TELA NEGRA	143
511010192 0003039293	SILLA FIJA EN TUBULAR NEGRO FORRO EN TELA FLOREADA	143
511010192 0003039297	SILLA FIJA DE PLASTICO	144
511010192 0003039298	SILLA FIJA DE PLASTICO	144
511010192 0003039299	SILLA FIJA DE PLASTICO	144
511010192 0003039300	SILLA FIJA DE PLASTICO	144
511010192 0003039301	SILLA FIJA DE PLASTICO	144
511010192 0003039302	SILLA FIJA DE PLASTICO	144
511010192 0003039303	SILLA FIJA DE PLASTICO	144
511010192 0003039304	SILLA FIJA DE PLASTICO	144
511010192 0003039305	SILLA FIJA DE PLASTICO	144
511010192 0003039306	SILLA FIJA DE PLASTICO	144

GOBIERNO DEL ESTADO DE AGUASCALIENTES
SECRETARÍA DE FINANZAS
BIENES MUEBLES
AL 31 DE DICIEMBRE DE 2019
(PESOS)

CÓDIGO	DESCRIPCIÓN DEL BIEN MUEBLE	VALOR EN LIBROS
511010192 0003039307	SILLA FIJA DE PLASTICO	144
511010192 0003039308	SILLA FIJA DE PLASTICO	144
511010192 0003039310	SILLA FIJA DE PLASTICO	144
511010192 0003039312	SILLA FIJA DE PLASTICO	144
511010192 0003039313	SILLA FIJA DE PLASTICO	144
511010192 0003039314	SILLA FIJA DE PLASTICO	144
511010192 0003039315	SILLA FIJA DE PLASTICO	144
511010192 0003039316	SILLA FIJA DE PLASTICO	144
511010192 0003039317	SILLA FIJA DE PLASTICO	144
511010192 0003039319	SILLA FIJA DE PLASTICO	144
511010192 0003039320	SILLA FIJA DE PLASTICO	144
511010192 0003039321	SILLA FIJA DE PLASTICO	144
511010192 0003039322	SILLA FIJA DE PLASTICO	144
511010192 0003039323	SILLA FIJA DE PLASTICO	144
511010192 0003039324	SILLA FIJA DE PLASTICO	144
511010192 0003039325	SILLA FIJA DE PLASTICO	144
511010192 0003039326	SILLA FIJA DE PLASTICO	144
511010192 0003039327	SILLA FIJA DE PLASTICO	144
511010192 0003039328	SILLA FIJA DE PLASTICO	144
511010192 0003039329	SILLA FIJA DE PLASTICO	144
511010192 0003039330	SILLA FIJA DE PLASTICO	144
511010192 0003039332	SILLA FIJA DE PLASTICO	144
511010192 0003039333	SILLA FIJA DE PLASTICO	144
511010192 0003039334	SILLA FIJA DE PLASTICO	144
511010192 0003039336	SILLA FIJA DE PLASTICO	144
511010192 0003039416	SILLA PLEGABLE DE ACERO	149
511010192 0003039417	SILLA PLEGABLE DE ACERO	149
511010192 0003039418	SILLA PLEGABLE DE ACERO	149
511010192 0003039419	SILLA PLEGABLE DE ACERO	149
511010192 0003039420	SILLA PLEGABLE DE ACERO	149
511010192 0003039421	SILLA PLEGABLE DE ACERO	149
511010192 0003039422	SILLA PLEGABLE DE ACERO	149
511010192 0003039423	SILLA PLEGABLE DE ACERO	149
511010192 0003039424	SILLA PLEGABLE DE ACERO	149
511010192 0003039425	SILLA PLEGABLE DE ACERO	149
511010192 0003039426	SILLA PLEGABLE DE ACERO	149
511010192 0003039427	SILLA PLEGABLE DE ACERO	149
511010192 0003039428	SILLA PLEGABLE DE ACERO	149
511010192 0003039429	SILLA PLEGABLE DE ACERO	149
511010192 0003039430	SILLA PLEGABLE DE ACERO	149
511010192 0003039431	SILLA PLEGABLE DE ACERO	149
511010192 0003039432	SILLA PLEGABLE DE ACERO	149
511010192 0003039433	SILLA PLEGABLE DE ACERO	149

GOBIERNO DEL ESTADO DE AGUASCALIENTES
SECRETARÍA DE FINANZAS
BIENES MUEBLES
AL 31 DE DICIEMBRE DE 2019
(PESOS)

CÓDIGO	DESCRIPCIÓN DEL BIEN MUEBLE	VALOR EN LIBROS
511010192 0003039434	SILLA PLEGABLE DE ACERO	149
511010192 0003039435	SILLA PLEGABLE DE ACERO	149
511010192 0003039436	SILLA PLEGABLE DE ACERO	149
511010192 0003039437	SILLA PLEGABLE DE ACERO	149
511010192 0003039438	SILLA PLEGABLE DE ACERO	149
511010192 0003039439	SILLA PLEGABLE DE ACERO	149
511010192 0003039440	SILLA PLEGABLE DE ACERO	149
511010192 0003039441	SILLA PLEGABLE DE ACERO	149
511010192 0003039442	SILLA PLEGABLE DE ACERO	149
511010192 0003039443	SILLA PLEGABLE DE ACERO	149
511010192 0003039444	SILLA PLEGABLE DE ACERO	149
511010192 0003039445	SILLA PLEGABLE DE ACERO	149
511010192 0003039446	SILLA PLEGABLE DE ACERO	149
511010192 0003039447	SILLA PLEGABLE DE ACERO	149
511010192 0003039448	SILLA PLEGABLE DE ACERO	149
511010192 0003039449	SILLA PLEGABLE DE ACERO	149
511010192 0003039450	SILLA PLEGABLE DE ACERO	149
511010192 0003039451	SILLA PLEGABLE DE ACERO	149
511010192 0003039452	SILLA PLEGABLE DE ACERO	149
511010192 0003039453	SILLA PLEGABLE DE ACERO	149
511010192 0003039454	SILLA PLEGABLE DE ACERO	149
511010192 0003039455	SILLA PLEGABLE DE ACERO	149
511010192 0003039604	SILLA FIJA BASE METALICA FORRO EN TALA	158
511010192 0003039605	SILLA FIJA BASE METALICA FORRO EN TALA	158
511010192 0003039606	SILLA FIJA BASE METALICA FORRO EN TALA	158
511010192 0003039607	SILLA FIJA BASE METALICA FORRO EN TALA	158
511010192 0003039608	SILLA FIJA BASE METALICA FORRO EN TALA	158
511010192 0003039609	SILLA FIJA BASE METALICA FORRO EN TALA	158
511010192 0003039610	SILLA FIJA BASE METALICA FORRO EN TALA	158
511010192 0003039612	SILLA FIJA BASE METALICA FORRO EN TALA	158
511010192 0003039614	SILLA FIJA BASE METALICA FORRO EN TALA	158
511010192 0003039615	SILLA FIJA BASE METALICA FORRO EN TELA	158
511010192 0003039944	SILLA FIJA BASE EN TUBULAR FORRO EN TELA COLOR AZUL ELECTRICO	162
511010192 0003039945	SILLA FIJA BASE EN TUBULAR FORRO EN TELA COLOR AZUL ELECTRICO	162
511010192 0003039946	SILLA FIJA BASE EN TUBULAR FORRO EN TELA COLOR AZUL ELECTRICO	162
511010192 0003039947	SILLA FIJA BASE EN TUBULAR FORRO EN TELA COLOR AZUL ELECTRICO	162
511010192 0003039948	SILLA FIJA BASE EN TUBULAR FORRO EN TELA COLOR AZUL ELECTRICO	162
511010192 0003039949	SILLA FIJA BASE EN TUBULAR FORRO EN TELA COLOR AZUL ELECTRICO	162
511010192 0003039950	SILLA FIJA BASE EN TUBULAR FORRO EN TELA COLOR AZUL ELECTRICO	162
511010192 0003039951	SILLA FIJA BASE EN TUBULAR FORRO EN TELA COLOR AZUL ELECTRICO	162
511010192 0003039952	SILLA FIJA BASE EN TUBULAR FORRO EN TELA COLOR AZUL ELECTRICO	162
511010192 0003039953	SILLA FIJA BASE EN TUBULAR FORRO EN TELA COLOR AZUL ELECTRICO	162
511010192 0003039954	SILLA FIJA BASE EN TUBULAR FORRO EN TELA COLOR AZUL ELECTRICO	162

GOBIERNO DEL ESTADO DE AGUASCALIENTES
SECRETARÍA DE FINANZAS
BIENES MUEBLES
AL 31 DE DICIEMBRE DE 2019
(PESOS)

CÓDIGO	DESCRIPCIÓN DEL BIEN MUEBLE	VALOR EN LIBROS
511010192 0003039998	SILLA FIJA ESTRUCTURA METALICA ASIENTO Y RESPALDO FORRADO EN TELA COLOR AZUL	162
511010192 0003039999	SILLA FIJA ESTRUCTURA METALICA ASIENTO Y RESPALDO FORRADO EN TELA COLOR AZUL	162
511010192 0003040000	SILLA FIJA ESTRUCTURA METALICA ASIENTO Y RESPALDO FORRADO EN TELA COLOR AZUL	162
511010192 0003040001	SILLA FIJA ESTRUCTURA METALICA ASIENTO Y RESPALDO FORRADO EN TELA COLOR AZUL	162
511010192 0003040002	SILLA FIJA ESTRUCTURA METALICA ASIENTO Y RESPALDO FORRADO EN TELA COLOR AZUL	162
511010192 0003040003	SILLA FIJA ESTRUCTURA METALICA ASIENTO Y RESPALDO FORRADO EN TELA COLOR AZUL	162
511010192 0003040004	SILLA FIJA ESTRUCTURA METALICA ASIENTO Y RESPALDO FORRADO EN TELA COLOR AZUL	162
511010192 0003040005	SILLA FIJA ESTRUCTURA METALICA ASIENTO Y RESPALDO FORRADO EN TELA COLOR AZUL	162
511010192 0003040006	SILLA FIJA ESTRUCTURA METALICA ASIENTO Y RESPALDO FORRADO EN TELA COLOR AZUL	162
511010192 0003040007	SILLA FIJA ESTRUCTURA METALICA ASIENTO Y RESPALDO FORRADO EN TELA COLOR AZUL	162
511010192 0003040008	SILLA FIJA ESTRUCTURA METALICA ASIENTO Y RESPALDO FORRADO EN TELA COLOR AZUL	162
511010192 0003040009	SILLA FIJA ESTRUCTURA METALICA ASIENTO Y RESPALDO FORRADO EN TELA COLOR AZUL	162
511010192 0003040010	SILLA FIJA ESTRUCTURA METALICA ASIENTO Y RESPALDO FORRADO EN TELA COLOR AZUL	162
511010192 0003040011	SILLA FIJA ESTRUCTURA METALICA ASIENTO Y RESPALDO FORRADO EN TELA COLOR AZUL	162
511010192 0003040012	SILLA FIJA ESTRUCTURA METALICA ASIENTO Y RESPALDO FORRADO EN TELA COLOR AZUL	162
511010192 0003040013	SILLA FIJA ESTRUCTURA METALICA ASIENTO Y RESPALDO FORRADO EN TELA COLOR AZUL	162
511010192 0003040014	SILLA FIJA ESTRUCTURA METALICA ASIENTO Y RESPALDO FORRADO EN TELA COLOR AZUL	162
511010192 0003040015	SILLA FIJA ESTRUCTURA METALICA ASIENTO Y RESPALDO FORRADO EN TELA COLOR AZUL	162
511010192 0003040016	SILLA FIJA ESTRUCTURA METALICA ASIENTO Y RESPALDO FORRADO EN TELA COLOR AZUL	162
511010192 0003040082	SILLA PLEGABLE DE ACERO COLOR GRIS	169
511010192 0003040083	SILLA PLEGABLE DE ACERO COLOR GRIS	169
511010192 0003040084	SILLA PLEGABLE DE ACERO COLOR GRIS	169
511010192 0003040085	SILLA PLEGABLE DE ACERO COLOR GRIS	169
511010192 0003040086	SILLA PLEGABLE DE ACERO COLOR GRIS	169
511010192 0003040087	SILLA PLEGABLE DE ACERO COLOR GRIS	169
511010192 0003040088	SILLA PLEGABLE DE ACERO COLOR GRIS	169
511010192 0003040089	SILLA PLEGABLE DE ACERO COLOR GRIS	169
511010192 0003040090	SILLA PLEGABLE DE ACERO COLOR GRIS	169
511010192 0003040091	SILLA PLEGABLE DE ACERO COLOR GRIS	169
511010192 0003040092	SILLA PLEGABLE DE ACERO COLOR GRIS	169
511010192 0003040093	SILLA PLEGABLE DE ACERO COLOR GRIS	169
511010192 0003040094	SILLA PLEGABLE DE ACERO COLOR GRIS	169
511010192 0003040095	SILLA PLEGABLE DE ACERO COLOR GRIS	169
511010192 0003040096	SILLA PLEGABLE DE ACERO COLOR GRIS	169
511010192 0003040097	SILLA PLEGABLE DE ACERO COLOR GRIS	169
511010192 0003040098	SILLA PLEGABLE DE ACERO COLOR GRIS	169
511010192 0003040099	SILLA PLEGABLE DE ACERO COLOR GRIS	169
511010192 0003040100	SILLA PLEGABLE DE ACERO COLOR GRIS	169
511010192 0003040101	SILLA PLEGABLE DE ACERO COLOR GRIS	169
511010192 0003040102	SILLA PLEGABLE METALICA COLOR GRIS	169
511010192 0003040103	SILLA PLEGABLE METALICA COLOR GRIS	169
511010192 0003040104	SILLA PLEGABLE METALICA COLOR GRIS	169
511010192 0003040105	SILLA PLEGABLE METALICA COLOR GRIS	169

GOBIERNO DEL ESTADO DE AGUASCALIENTES
SECRETARÍA DE FINANZAS
BIENES MUEBLES
AL 31 DE DICIEMBRE DE 2019
(PESOS)

CÓDIGO	DESCRIPCIÓN DEL BIEN MUEBLE	VALOR EN LIBROS
511010192 0003040106	SILLA PLEGABLE METALICA COLOR GRIS	169
511010192 0003040107	SILLA PLEGABLE METALICA COLOR GRIS	169
511010192 0003040108	SILLA PLEGABLE METALICA COLOR GRIS	169
511010192 0003040109	SILLA PLEGABLE METALICA COLOR GRIS	169
511010192 0003040110	SILLA PLEGABLE METALICA COLOR GRIS	169
511010192 0003040111	SILLA PLEGABLE METALICA COLOR GRIS	169
511010192 0003040112	SILLA PLEGABLE METALICA COLOR GRIS	169
511010192 0003040113	SILLA PLEGABLE METALICA COLOR GRIS	169
511010192 0003040114	SILLA PLEGABLE METALICA COLOR GRIS	169
511010192 0003040115	SILLA PLEGABLE METALICA COLOR GRIS	169
511010192 0003040116	SILLA PLEGABLE METALICA COLOR GRIS	169
511010192 0003040117	SILLA PLEGABLE METALICA COLOR GRIS	169
511010192 0003040118	SILLA PLEGABLE METALICA COLOR GRIS	169
511010192 0003040119	SILLA PLEGABLE METALICA COLOR GRIS	169
511010192 0003040120	SILLA PLEGABLE METALICA COLOR GRIS	169
511010192 0003040121	SILLA PLEGABLE METALICA COLOR GRIS	169
511010192 0003040122	SILLA PLEGABLE METALICA COLOR GRIS	169
511010192 0003040123	SILLA PLEGABLE METALICA COLOR GRIS	169
511010192 0003040124	SILLA PLEGABLE METALICA COLOR GRIS	169
511010192 0003040125	SILLA PLEGABLE METALICA COLOR GRIS	169
511010192 0003040126	SILLA PLEGABLE METALICA COLOR GRIS	169
511010192 0003040127	SILLA PLEGABLE METALICA COLOR GRIS	169
511010192 0003040128	SILLA PLEGABLE METALICA COLOR GRIS	169
511010192 0003040129	SILLA PLEGABLE METALICA COLOR GRIS	169
511010192 0003040130	SILLA PLEGABLE METALICA COLOR GRIS	169
511010192 0003040131	SILLA PLEGABLE METALICA COLOR GRIS	169
511010192 0003040218	SILLA FIJA TUBULAR PLANO FORRO EN TELA COLOR VERDE AGUA	174
511010192 0003040219	SILLA FIJA TUBULAR PLANO FORRO EN TELA COLOR VERDE AGUA	174
511010192 0003040220	SILLA FIJA TUBULAR PLANO FORRO EN TELA COLOR VERDE AGUA	174
511010192 0003040221	SILLA FIJA TUBULAR PLANO FORRO EN TELA COLOR VERDE AGUA	174
511010192 0003040222	SILLA FIJA TUBULAR PLANO FORRO EN TELA COLOR VERDE AGUA	174
511010192 0003040223	SILLA FIJA TUBULAR PLANO FORRO EN TELA COLOR VERDE AGUA	174
511010192 0003040224	SILLA FIJA TUBULAR PLANO FORRO EN TELA COLOR VERDE AGUA	174
511010192 0003040225	SILLA FIJA TUBULAR PLANO FORRO EN TELA COLOR VERDE AGUA	174
511010192 0003040226	SILLA FIJA TUBULAR PLANO FORRO EN TELA COLOR VERDE AGUA	174
511010192 0003040227	SILLA FIJA TUBULAR PLANO FORRO EN TELA COLOR VERDE AGUA	174
511010192 0003040228	SILLA FIJA TUBULAR PLANO FORRO EN TELA COLOR VERDE AGUA	174
511010192 0003040229	SILLA FIJA TUBULAR PLANO FORRO EN TELA COLOR VERDE AGUA	174
511010192 0003040230	SILLA FIJA TUBULAR PLANO FORRO EN TELA COLOR VERDE AGUA	174
511010192 0003040231	SILLA FIJA TUBULAR PLANO FORRO EN TELA COLOR VERDE AGUA	174
511010192 0003040232	SILLA FIJA TUBULAR PLANO FORRO EN TELA COLOR VERDE AGUA	174
511010192 0003040233	SILLA FIJA TUBULAR PLANO FORRO EN TELA COLOR VERDE AGUA	174
511010192 0003040234	SILLA FIJA TUBULAR PLANO FORRO EN TELA COLOR VERDE AGUA	174

GOBIERNO DEL ESTADO DE AGUASCALIENTES
SECRETARÍA DE FINANZAS
BIENES MUEBLES
AL 31 DE DICIEMBRE DE 2019
(PESOS)

CÓDIGO	DESCRIPCIÓN DEL BIEN MUEBLE	VALOR EN LIBROS
511010192 0003040279	SILLA FIJA TUBULAR PLANO FORRO EN TELA COLOR VERDE AGUA	174
511010192 0003040280	SILLA FIJA TUBULAR PLANO FORRO EN TELA COLOR VERDE AGUA	174
511010192 0003040281	SILLA FIJA TUBULAR PLANO FORRO EN TELA COLOR VERDE AGUA	174
511010192 0003040282	SILLA FIJA TUBULAR PLANO FORRO EN TELA COLOR VERDE AGUA	174
511010192 0003040283	SILLA FIJA TUBULAR PLANO FORRO EN TELA COLOR VERDE AGUA	174
511010192 0003040284	SILLA FIJA TUBULAR PLANO FORRO EN TELA COLOR VERDE AGUA	174
511010192 0003040285	SILLA FIJA TUBULAR PLANO FORRO EN TELA COLOR VERDE AGUA	174
511010192 0003040286	SILLA FIJA TUBULAR PLANO FORRO EN TELA COLOR VERDE AGUA	174
511010192 0003040287	SILLA FIJA TUBULAR PLANO FORRO EN TELA COLOR VERDE AGUA	174
511010192 0003040288	SILLA FIJA TUBULAR PLANO FORRO EN TELA COLOR VERDE AGUA	174
511010192 0003040289	SILLA FIJA TUBULAR PLANO FORRO EN TELA COLOR VERDE AGUA	174
511010192 0003040290	SILLA FIJA TUBULAR PLANO FORRO EN TELA COLOR VERDE AGUA	174
511010192 0003040291	SILLA FIJA TUBULAR PLANO FORRO EN TELA COLOR VERDE AGUA	174
511010192 0003040292	SILLA FIJA TUBULAR PLANO FORRO EN TELA COLOR VERDE AGUA	174
511010192 0003040293	SILLA FIJA TUBULAR PLANO FORRO EN TELA COLOR VERDE AGUA	174
511010192 0003040294	SILLA FIJA TUBULAR PLANO FORRO EN TELA COLOR VERDE AGUA	174
511010192 0003040295	SILLA FIJA TUBULAR PLANO FORRO EN TELA COLOR VERDE AGUA	174
511010192 0003040296	SILLA FIJA TUBULAR PLANO FORRO EN TELA COLOR VERDE AGUA	174
511010192 0003040297	SILLA FIJA TUBULAR PLANO FORRO EN TELA COLOR VERDE AGUA	174
511010192 0003040298	SILLA FIJA TUBULAR PLANO FORRO EN TELA COLOR VERDE AGUA	174
511010192 0003040299	SILLA FIJA TUBULAR PLANO FORRO EN TELA COLOR VERDE AGUA	174
511010192 0003040300	SILLA FIJA TUBULAR PLANO FORRO EN TELA COLOR VERDE AGUA	174
511010192 0003040301	SILLA FIJA TUBULAR PLANO FORRO EN TELA COLOR VERDE AGUA	174
511010192 0003040302	SILLA FIJA TUBULAR PLANO FORRO EN TELA COLOR VERDE AGUA	174
511010192 0003040303	SILLA FIJA TUBULAR PLANO FORRO EN TELA COLOR VERDE AGUA	174
511010192 0003040304	SILLA FIJA TUBULAR PLANO FORRO EN TELA COLOR VERDE AGUA	174
511010192 0003040305	SILLA FIJA TUBULAR PLANO FORRO EN TELA COLOR VERDE AGUA	174
511010192 0003040306	SILLA FIJA TUBULAR PLANO FORRO EN TELA COLOR VERDE AGUA	174
511010192 0003040307	SILLA FIJA TUBULAR PLANO FORRO EN TELA COLOR VERDE AGUA	174
511010192 0003040308	SILLA FIJA TUBULAR PLANO FORRO EN TELA COLOR VERDE AGUA	174
511010192 0003040309	SILLA FIJA TUBULAR PLANO FORRO EN TELA COLOR VERDE AGUA	174
511010192 0003040319	SILLA FIJA EN TUBULAR NEGRO FORRO EN TELA	175
511010192 0003040320	SILLA FIJA EN TUBULAR NEGRO FORRO EN TELA	175
511010192 0003040321	SILLA FIJA EN TUBULAR NEGRO FORRO EN TELA	175
511010192 0003040322	SILLA FIJA EN TUBULAR NEGRO FORRO EN TELA	175
511010192 0003040323	SILLA FIJA EN TUBULAR NEGRO FORRO EN TELA	175
511010192 0003040324	SILLA FIJA EN TUBULAR NEGRO FORRO EN TELA	175
511010192 0003040325	SILLA FIJA EN TUBULAR NEGRO FORRO EN TELA	175
511010192 0003040326	SILLA FIJA EN TUBULAR NEGRO FORRO EN TELA	175
511010192 0003040327	SILLA FIJA EN TUBULAR NEGRO FORRO EN TELA	175
511010192 0003040328	SILLA FIJA EN TUBULAR NEGRO FORRO EN TELA	175
511010192 0003040329	SILLA FIJA EN TUBULAR NEGRO FORRO EN TELA	175
511010192 0003040330	SILLA FIJA EN TUBULAR NEGRO FORRO EN TELA	175

GOBIERNO DEL ESTADO DE AGUASCALIENTES
SECRETARÍA DE FINANZAS
BIENES MUEBLES
AL 31 DE DICIEMBRE DE 2019
(PESOS)

CÓDIGO	DESCRIPCIÓN DEL BIEN MUEBLE	VALOR EN LIBROS
511010192 0003040331	SILLA FIJA EN TUBULAR NEGRO FORRO EN TELA	175
511010192 0003040332	SILLA FIJA EN TUBULAR NEGRO FORRO EN TELA	175
511010192 0003040334	SILLA FIJA EN TUBULAR NEGRO FORRO EN TELA C/CAFE	175
511010192 0003040335	SILLA FIJA EN TUBULAR NEGRO FORRO EN TELA C/CAFE	175
511010192 0003040336	SILLA FIJA EN TUBULAR NEGRO FORRO EN TELA C/CAFE	175
511010192 0003040337	SILLA FIJA EN TUBULAR NEGRO FORRO EN TELA C/CAFE	175
511010192 0003040338	SILLA FIJA EN TUBULAR NEGRO FORRO EN TELA C/CAFE	175
511010192 0003040339	SILLA FIJA EN TUBULAR NEGRO FORRO EN TELA C/CAFE	175
511010192 0003040340	SILLA FIJA EN TUBULAR NEGRO FORRO EN TELA C/CAFE	175
511010192 0003040341	SILLA FIJA EN TUBULAR NEGRO FORRO EN TELA C/CAFE	175
511010192 0003040342	SILLA FIJA EN TUBULAR NEGRO FORRO EN TELA C/CAFE	175
511010192 0003040343	SILLA FIJA EN TUBULAR NEGRO FORRO EN TELA C/CAFE	175
511010192 0003040344	SILLA FIJA EN TUBULAR NEGRO FORRO EN TELA C/CAFE	175
511010192 0003040345	SILLA FIJA EN TUBULAR NEGRO FORRO EN TELA C/CAFE	175
511010192 0003040346	SILLA FIJA EN TUBULAR NEGRO FORRO EN TELA C/CAFE	175
511010192 0003040347	SILLA FIJA EN TUBULAR NEGRO FORRO EN TELA C/CAFE	175
511010192 0003040348	SILLA FIJA EN TUBULAR NEGRO FORRO EN TELA C/CAFE	175
511010192 0003040349	SILLA FIJA EN TUBULAR NEGRO FORRO EN TELA C/CAFE	175
511010192 0003040350	SILLA FIJA EN TUBULAR NEGRO FORRO EN TELA C/CAFE	175
511010192 0003040351	SILLA FIJA EN TUBULAR NEGRO FORRO EN TELA C/CAFE	175
511010192 0003040352	SILLA FIJA EN TUBULAR NEGRO FORRO EN TELA C/CAFE	175
511010192 0003040353	SILLA FIJA EN TUBULAR NEGRO FORRO EN TELA C/CAFE	175
511010192 0003040354	SILLA FIJA EN TUBULAR NEGRO FORRO EN TELA C/CAFE	175
511010192 0003040355	SILLA FIJA EN TUBULAR NEGRO FORRO EN TELA C/CAFE	175
511010192 0003040356	SILLA FIJA EN TUBULAR NEGRO FORRO EN TELA C/CAFE	175
511010192 0003040357	SILLA FIJA EN TUBULAR NEGRO FORRO EN TELA C/CAFE	175
511010192 0003040358	SILLA FIJA EN TUBULAR NEGRO FORRO EN TELA C/CAFE	175
511010192 0003040359	SILLA FIJA EN TUBULAR NEGRO FORRO EN TELA C/CAFE	175
511010192 0003040360	SILLA FIJA EN TUBULAR NEGRO FORRO EN TELA C/CAFE	175
511010192 0003040361	SILLA FIJA EN TUBULAR NEGRO FORRO EN TELA C/CAFE	175
511010192 0003040362	SILLA FIJA EN TUBULAR NEGRO FORRO EN TELA C/CAFE	175
511010192 0003040363	SILLA FIJA EN TUBULAR NEGRO FORRO EN TELA C/CAFE	175
511010192 0003040364	SILLA FIJA EN TUBULAR NEGRO FORRO EN TELA C/CAFE	175
511010192 0003040365	SILLA FIJA EN TUBULAR NEGRO FORRO EN TELA C/CAFE	175
511010192 0003040366	SILLA FIJA EN TUBULAR NEGRO FORRO EN TELA C/CAFE	175
511010192 0003040367	SILLA FIJA EN TUBULAR NEGRO FORRO EN TELA C/CAFE	175
511010192 0003040368	SILLA FIJA EN TUBULAR NEGRO FORRO EN TELA C/CAFE	175
511010192 0003040369	SILLA FIJA EN TUBULAR NEGRO FORRO EN TELA C/CAFE	175
511010192 0003040370	SILLA FIJA EN TUBULAR NEGRO FORRO EN TELA C/CAFE	175
511010192 0003040371	SILLA FIJA EN TUBULAR NEGRO FORRO EN TELA C/CAFE	175
511010192 0003040372	SILLA FIJA EN TUBULAR NEGRO FORRO EN TELA C/CAFE	175
511010192 0003040373	SILLA FIJA EN TUBULAR NEGRO FORRO EN TELA C/CAFE	175
511010192 0003040374	SILLA FIJA EN TUBULAR NEGRO FORRO EN TELA C/CAFE	175

GOBIERNO DEL ESTADO DE AGUASCALIENTES
SECRETARÍA DE FINANZAS
BIENES MUEBLES
AL 31 DE DICIEMBRE DE 2019
(PESOS)

CÓDIGO	DESCRIPCIÓN DEL BIEN MUEBLE	VALOR EN LIBROS
511010192 0003040375	SILLA FIJA EN TUBULAR NEGRO FORRO EN TELA C/CAFE	175
511010192 0003040376	SILLA FIJA EN TUBULAR NEGRO FORRO EN TELA C/CAFE	175
511010192 0003040377	SILLA FIJA EN TUBULAR NEGRO FORRO EN TELA C/CAFE	175
511010192 0003040378	SILLA FIJA EN TUBULAR NEGRO FORRO EN TELA C/CAFE	175
511010192 0003040379	SILLA FIJA EN TUBULAR NEGRO FORRO EN TELA C/CAFE	175
511010192 0003040380	SILLA FIJA EN TUBULAR NEGRO FORRO EN TELA C/CAFE	175
511010192 0003040381	SILLA FIJA EN TUBULAR NEGRO FORRO EN TELA C/CAFE	175
511010192 0003040382	SILLA FIJA EN TUBULAR NEGRO FORRO EN TELA C/CAFE	175
511010192 0003040383	SILLA FIJA EN TUBULAR NEGRO FORRO EN TELA C/CAFE	175
511010192 0003040385	SILLA FIJA EN TUBULAR NEGRO FORRO EN TELA C/CAFE	175
511010192 0003040386	SILLA FIJA EN TUBULAR NEGRO FORRO EN TELA C/CAFE	175
511010192 0003040387	SILLA FIJA EN TUBULAR NEGRO FORRO EN TELA C/CAFE	175
511010192 0003040449	SILLA FIJA EN TUBULAR CON FORRO EN TELA C/NEGRO	180
511010192 0003040450	SILLA FIJA EN TUBULAR CON FORRO EN TELA C/NEGRO	180
511010192 0003040451	SILLA FIJA EN TUBULAR CON FORRO EN TELA C/NEGRO	180
511010192 0003040452	SILLA FIJA EN TUBULAR CON FORRO EN TELA C/NEGRO	180
511010192 0003040453	SILLA FIJA EN TUBULAR CON FORRO EN TELA C/NEGRO	180
511010192 0003040454	SILLA FIJA EN TUBULAR CON FORRO EN TELA C/NEGRO	180
511010192 0003040455	SILLA FIJA EN TUBULAR CON FORRO EN TELA C/NEGRO	180
511010192 0003040456	SILLA FIJA EN TUBULAR CON FORRO EN TELA C/NEGRO	180
511010192 0003040457	SILLA FIJA EN TUBULAR CON FORRO EN TELA C/NEGRO	180
511010192 0003040458	SILLA FIJA EN TUBULAR CON FORRO EN TELA C/NEGRO	180
511010192 0003040596	SILLA FIJA TUBULAR NEGRO FORRO EN TELA COLOR AZUL	185
511010192 0003040597	SILLA FIJA TUBULAR NEGRO FORRO EN TELA COLOR AZUL	185
511010192 0003040598	SILLA FIJA TUBULAR NEGRO FORRO EN TELA COLOR AZUL	185
511010192 0003040601	SILLA FIJA TUBULAR NEGRO FORRO EN TELA COLOR AZUL	185
511010192 0003040604	SILLA FIJA PLEGABLE METALICA CON ASIENTO RESPALDO EN POLITILENO GALVANIZADO COLOR NEGRO	186
511010192 0003040605	SILLA FIJA PLEGABLE METALICA CON ASIENTO RESPALDO EN POLITILENO GALVANIZADO COLOR NEGRO	186
511010192 0003040606	SILLA FIJA PLEGABLE METALICA CON ASIENTO RESPALDO EN POLITILENO GALVANIZADO COLOR NEGRO	186
511010192 0003040607	SILLA FIJA PLEGABLE METALICA CON ASIENTO RESPALDO EN POLITILENO GALVANIZADO COLOR NEGRO	186
511010192 0003040608	SILLA FIJA PLEGABLE METALICA CON ASIENTO RESPALDO EN POLITILENO GALVANIZADO COLOR NEGRO	186
511010192 0003040609	SILLA FIJA PLEGABLE METALICA CON ASIENTO RESPALDO EN POLITILENO GALVANIZADO COLOR NEGRO	186
511010192 0003040610	SILLA FIJA PLEGABLE METALICA CON ASIENTO RESPALDO EN POLITILENO GALVANIZADO COLOR NEGRO	186
511010192 0003040611	SILLA FIJA PLEGABLE METALICA CON ASIENTO RESPALDO EN POLITILENO GALVANIZADO COLOR NEGRO	186
511010192 0003040612	SILLA FIJA PLEGABLE METALICA CON ASIENTO RESPALDO EN POLITILENO GALVANIZADO COLOR NEGRO	186
511010192 0003040613	SILLA FIJA PLEGABLE METALICA CON ASIENTO RESPALDO EN POLITILENO GALVANIZADO COLOR NEGRO	186
511010192 0003040614	SILLA FIJA PLEGABLE METALICA CON ASIENTO RESPALDO EN POLITILENO GALVANIZADO COLOR NEGRO	186
511010192 0003040615	SILLA FIJA PLEGABLE METALICA CON ASIENTO RESPALDO EN POLITILENO GALVANIZADO COLOR NEGRO	186
511010192 0003040616	SILLA FIJA PLEGABLE METALICA CON ASIENTO RESPALDO EN POLITILENO GALVANIZADO COLOR NEGRO	186
511010192 0003040617	SILLA FIJA PLEGABLE METALICA CON ASIENTO RESPALDO EN POLITILENO GALVANIZADO COLOR NEGRO	186
511010192 0003040618	SILLA FIJA PLEGABLE METALICA CON ASIENTO RESPALDO EN POLITILENO GALVANIZADO COLOR NEGRO	186
511010192 0003040619	SILLA FIJA PLEGABLE METALICA CON ASIENTO RESPALDO EN POLITILENO GALVANIZADO COLOR NEGRO	186
511010192 0003040620	SILLA FIJA PLEGABLE METALICA CON ASIENTO RESPALDO EN POLITILENO GALVANIZADO COLOR NEGRO	186

GOBIERNO DEL ESTADO DE AGUASCALIENTES
SECRETARÍA DE FINANZAS
BIENES MUEBLES
AL 31 DE DICIEMBRE DE 2019
(PESOS)

CÓDIGO	DESCRIPCIÓN DEL BIEN MUEBLE	VALOR EN LIBROS
511010192 0003040793	SILLA FIJA PLEGABLE METALICA CON ASIENTO Y RESPALDO EN POLIETILENO GALVANIZADO COLOR NEGRO	186
511010192 0003040795	SILLA FIJA PLEGABLE METALICA CON ASIENTO Y RESPALDO EN POLIETILENO GALVANIZADA COLOR NEGRO	186
511010192 0003040796	SILLA FIJA PLEGABLE METALICA CON ASIENTO Y RESPALDO EN POLIETILENO GALVANIZADA COLOR NEGRO	186
511010192 0003040797	SILLA FIJA PLEGABLE METALICA CON ASIENTO Y RESPALDO EN POLIETILENO GALVANIZADA COLOR NEGRO	186
511010192 0003040798	SILLA FIJA PLEGABLE METALICA CON ASIENTO Y RESPALDO EN POLIETILENO GALVANIZADA COLOR NEGRO	186
511010192 0003040799	SILLA FIJA PLEGABLE METALICA CON ASIENTO Y RESPALDO EN POLIETILENO GALVANIZADA COLOR NEGRO	186
511010192 0003040800	SILLA FIJA PLEGABLE METALICA CON ASIENTO Y RESPALDO EN POLIETILENO GALVANIZADA COLOR NEGRO	186
511010192 0003040801	SILLA FIJA PLEGABLE METALICA CON ASIENTO Y RESPALDO EN POLIETILENO GALVANIZADA COLOR NEGRO	186
511010192 0003040802	SILLA FIJA PLEGABLE METALICA CON ASIENTO Y RESPALDO EN POLIETILENO GALVANIZADA COLOR NEGRO	186
511010192 0003040807	SILLA PLEGABLE ESTRUCTURA EN TUBULAR Y RESPALDO EN PLASTICO	189
511010192 0003040808	SILLA PLEGABLE ESTRUCTURA EN TUBULAR Y RESPALDO EN PLASTICO	189
511010192 0003040809	SILLA PLEGABLE ESTRUCTURA EN TUBULAR Y RESPALDO EN PLASTICO	189
511010192 0003040810	SILLA PLEGABLE ESTRUCTURA EN TUBULAR Y RESPALDO EN PLASTICO	189
511010192 0003040811	SILLA PLEGABLE ESTRUCTURA EN TUBULAR Y RESPALDO EN PLASTICO	189
511010192 0003040812	SILLA PLEGABLE ESTRUCTURA EN TUBULAR Y RESPALDO EN PLASTICO	189
511010192 0003040813	SILLA PLEGABLE ESTRUCTURA EN TUBULAR Y RESPALDO EN PLASTICO	189
511010192 0003040814	SILLA PLEGABLE ESTRUCTURA EN TUBULAR Y RESPALDO EN PLASTICO	189
511010192 0003040843	SILLA FIJA CON CODERAS FORRO EN TELA	190
511010192 0003040844	SILLA FIJA CON CODERAS FORRO EN TELA	190
511010192 0003040845	SILLA FIJA CON CODERAS FORRO EN TELA	190
511010192 0003040846	SILLA FIJA CON CODERAS FORRO EN TELA	190
511010192 0003040847	SILLA FIJA CON CODERAS FORRO EN TELA	190
511010192 0003040849	SILLA FIJA CON CODERAS FORRO EN TELA	190
511010192 0003040853	SILLA FIJA CON CODERAS FORRO EN TELA	190
511010192 0003040854	SILLA FIJA CON CODERAS FORRO EN TELA	190
511010192 0003040855	SILLA FIJA CON CODERAS FORRO EN TELA	190
511010192 0003040856	SILLA FIJA CON CODERAS FORRO EN TELA	190
511010192 0003040891	SILLA FIJA DE VISITA EN TUBULAR NEGRO CON CODERAS EN TELA COLOR AZUL	195
511010192 0003040892	SILLA FIJA DE VISITA EN TUBULAR NEGRO CON CODERAS EN TELA COLOR AZUL	195
511010192 0003040893	SILLA FIJA DE VISITA EN TUBULAR NEGRO CON CODERAS EN TELA COLOR AZUL	195
511010192 0003040894	SILLA FIJA DE VISITA EN TUBULAR NEGRO CON CODERAS EN TELA COLOR AZUL	195
511010192 0003040895	SILLA FIJA DE VISITA EN TUBULAR NEGRO CON CODERAS EN TELA COLOR AZUL	195
511010192 0003040896	SILLA FIJA DE VISITA EN TUBULAR NEGRO CON CODERAS EN TELA COLOR AZUL	195
511010192 0003040898	SILLA FIJA DE VISITA EN TUBULAR NEGRO CON CODERAS EN TELA COLOR AZUL	195
511010192 0003040899	SILLA FIJA DE VISITA EN TUBULAR NEGRO CON CODERAS EN TELA COLOR AZUL	195
511010192 0003040900	SILLA FIJA DE VISITA EN TUBULAR NEGRO CON CODERAS EN TELA COLOR AZUL	195
511010192 0003040901	SILLA FIJA DE VISITA EN TUBULAR NEGRO CON CODERAS EN TELA COLOR AZUL	195
511010192 0003040903	SILLA FIJA DE VISITA EN TUBULAR NEGRO CON CODERAS EN TELA COLOR AZUL	195
511010192 0003040904	SILLA FIJA DE VISITA EN TUBULAR NEGRO CON CODERAS EN TELA COLOR AZUL	195
511010192 0003040905	SILLA FIJA DE VISITA EN TUBULAR NEGRO CON CODERAS EN TELA COLOR AZUL	195
511010192 0003040907	SILLA FIJA DE VISITA EN TUBULAR NEGRO CON CODERAS FORRO EN TELA COLOR AZUL	195
511010192 0003040908	SILLA FIJA DE VISITA EN TUBULAR NEGRO CON CODERAS FORRO EN TELA COLOR AZUL	195
511010192 0003040909	SILLA FIJA DE VISITA EN TUBULAR NEGRO CON CODERAS FORRO EN TELA COLOR AZUL	195

GOBIERNO DEL ESTADO DE AGUASCALIENTES
SECRETARÍA DE FINANZAS
BIENES MUEBLES
AL 31 DE DICIEMBRE DE 2019
(PESOS)

CÓDIGO	DESCRIPCIÓN DEL BIEN MUEBLE	VALOR EN LIBROS
511010192 0003040983	SILLA FIJA DE VISITA ESTRUCTURA METALICA FORRO EN TELA	198
511010192 0003040984	SILLA FIJA DE VISITA ESTRUCTURA METALICA FORRO EN TELA	198
511010192 0003040985	SILLA FIJA DE VISITA ESTRUCTURA METALICA FORRO EN TELA	198
511010192 0003040986	SILLA FIJA DE VISITA ESTRUCTURA METALICA FORRO EN TELA	198
511010192 0003040987	SILLA FIJA DE VISITA ESTRUCTURA METALICA FORRO EN TELA	198
511010192 0003040988	SILLA FIJA DE VISITA ESTRUCTURA METALICA FORRO EN TELA	198
511010192 0003040989	SILLA FIJA DE VISITA ESTRUCTURA METALICA FORRO EN TELA	198
511010192 0003040990	SILLA FIJA DE VISITA ESTRUCTURA METALICA FORRO EN TELA	198
511010192 0003040991	SILLA FIJA DE VISITA ESTRUCTURA METALICA FORRO EN TELA	198
511010192 0003040992	SILLA FIJA DE VISITA ESTRUCTURA METALICA FORRO EN TELA	198
511010192 0003040993	SILLA FIJA DE VISITA ESTRUCTURA METALICA FORRO EN TELA	198
511010192 0003040994	SILLA FIJA DE VISITA ESTRUCTURA METALICA FORRO EN TELA	198
511010192 0003040995	SILLA FIJA DE VISITA ESTRUCTURA METALICA FORRO EN TELA	198
511010192 0003040996	SILLA FIJA DE VISITA ESTRUCTURA METALICA FORRO EN TELA	198
511010192 0003040997	SILLA FIJA DE VISITA ESTRUCTURA METALICA FORRO EN TELA	198
511010192 0003040998	SILLA FIJA DE VISITA ESTRUCTURA METALICA FORRO EN TELA	198
511010192 0003040999	SILLA FIJA DE VISITA ESTRUCTURA METALICA FORRO EN TELA	198
511010192 0003041000	SILLA FIJA DE VISITA ESTRUCTURA METALICA FORRO EN TELA	198
511010192 0003041001	SILLA FIJA DE VISITA ESTRUCTURA METALICA FORRO EN TELA	198
511010192 0003041002	SILLA FIJA DE VISITA ESTRUCTURA METALICA FORRO EN TELA	198
511010192 0003041003	SILLA FIJA DE VISITA ESTRUCTURA METALICA FORRO EN TELA	198
511010192 0003041004	SILLA FIJA DE VISITA ESTRUCTURA METALICA FORRO EN TELA	198
511010192 0003041005	SILLA FIJA DE VISITA ESTRUCTURA METALICA FORRO EN TELA	198
511010192 0003041006	SILLA FIJA DE VISITA ESTRUCTURA METALICA FORRO EN TELA	198
511010192 0003041008	SILLA FIJA EN TUBULAR NEGRO FORRO EN TELA VINO	198
511010192 0003041009	SILLA FIJA EN TUBULAR NEGRO FORRO EN TELA VINO	198
511010192 0003041010	SILLA FIJA EN TUBULAR NEGRO FORRO EN TELA VINO	198
511010192 0003041011	SILLA FIJA EN TUBULAR NEGRO FORRO EN TELA VINO	198
511010192 0003041012	SILLA FIJA EN TUBULAR NEGRO FORRO EN TELA VINO	198
511010192 0003041013	SILLA FIJA EN TUBULAR NEGRO FORRO EN TELA VINO	198
511010192 0003041014	SILLA FIJA EN TUBULAR NEGRO FORRO EN TELA VINO	198
511010192 0003041015	SILLA FIJA EN TUBULAR NEGRO FORRO EN TELA VINO	198
511010192 0003041016	SILLA FIJA EN TUBULAR NEGRO FORRO EN TELA VINO	198
511010192 0003041017	SILLA FIJA EN TUBULAR NEGRO FORRO EN TELA VINO	198
511010192 0003041018	SILLA FIJA EN TUBULAR NEGRO FORRO EN TELA VINO	198
511010192 0003041019	SILLA FIJA EN TUBULAR NEGRO FORRO EN TELA VINO	198
511010192 0003041095	SILLA FIJA BASE METALICA FORRO EN TELA COLOR TINTO	200
511010192 0003041096	SILLA FIJA BASE METALICA FORRO EN TELA COLOR TINTO	200
511010192 0003041097	SILLA FIJA BASE METALICA FORRO EN TELA COLOR TINTO	200
511010192 0003041098	SILLA FIJA BASE METALICA FORRO EN TELA COLOR TINTO	200
511010192 0003041099	SILLA FIJA BASE METALICA FORRO EN TELA COLOR TINTO	200
511010192 0003041100	SILLA FIJA BASE METALICA FORRO EN TELA COLOR TINTO	200
511010192 0003041101	SILLA FIJA BASE METALICA FORRO EN TELA COLOR TINTO	200

GOBIERNO DEL ESTADO DE AGUASCALIENTES
SECRETARÍA DE FINANZAS
BIENES MUEBLES
AL 31 DE DICIEMBRE DE 2019
(PESOS)

CÓDIGO	DESCRIPCIÓN DEL BIEN MUEBLE	VALOR EN LIBROS
511010192 0003041102	SILLA FIJA BASE METALICA FORRO EN TELA COLOR TINTO	200
511010192 0003041103	SILLA FIJA BASE METALICA FORRO EN TELA COLOR TINTO	200
511010192 0003041104	SILLA FIJA BASE METALICA FORRO EN TELA COLOR TINTO	200
511010192 0003041105	SILLA FIJA BASE METALICA FORRO EN TELA COLOR TINTO	200
511010192 0003041106	SILLA FIJA BASE METALICA FORRO EN TELA COLOR TINTO	200
511010192 0003041107	SILLA FIJA BASE METALICA FORRO EN TELA COLOR TINTO	200
511010192 0003041108	SILLA FIJA BASE METALICA FORRO EN TELA COLOR TINTO	200
511010192 0003041109	SILLA FIJA BASE METALICA FORRO EN TELA COLOR TINTO	200
511010192 0003041110	SILLA FIJA BASE METALICA FORRO EN TELA COLOR TINTO	200
511010192 0003041111	SILLA FIJA BASE METALICA FORRO EN TELA COLOR TINTO	200
511010192 0003041112	SILLA FIJA BASE METALICA FORRO EN TELA COLOR TINTO	200
511010192 0003041113	SILLA FIJA BASE METALICA FORRO EN TELA COLOR TINTO	200
511010192 0003041114	SILLA FIJA BASE METALICA FORRO EN TELA COLOR TINTO	200
511010192 0003041115	SILLA FIJA BASE METALICA FORRO EN TELA COLOR TINTO	200
511010192 0003041116	SILLA FIJA BASE METALICA FORRO EN TELA COLOR TINTO	200
511010192 0003041117	SILLA FIJA BASE METALICA FORRO EN TELA COLOR TINTO	200
511010192 0003041118	SILLA FIJA BASE METALICA FORRO EN TELA COLOR TINTO	200
511010192 0003041119	SILLA FIJA BASE METALICA FORRO EN TELA COLOR TINTO	200
511010192 0003041120	SILLA FIJA BASE METALICA FORRO EN TELA COLOR TINTO	200
511010192 0003041121	SILLA FIJA BASE METALICA FORRO EN TELA COLOR TINTO	200
511010192 0003041122	SILLA FIJA BASE METALICA FORRO EN TELA COLOR TINTO	200
511010192 0003041123	SILLA FIJA BASE METALICA FORRO EN TELA COLOR TINTO	200
511010192 0003041124	SILLA FIJA BASE METALICA FORRO EN TELA COLOR TINTO	200
511010192 0003041128	SILLA FIJA PLEGABLE METALICA CON RESPALDO Y ASIENTO FORRADO EN VINIL COLOR NEGRO	201
511010192 0003041129	SILLA FIJA PLEGABLE METALICA CON RESPALDO Y ASIENTO FORRADO EN VINIL COLOR NEGRO	201
511010192 0003041130	SILLA FIJA PLEGABLE METALICA CON RESPALDO Y ASIENTO FORRADO EN VINIL COLOR NEGRO	201
511010192 0003041131	SILLA DE MELAMINA CON CANTOS DE PVC	202
511010192 0003041132	SILLA DE MELAMINA CON CANTOS DE PVC	202
511010192 0003041133	SILLA DE MELAMINA CON CANTOS DE PVC	202
511010192 0003041134	SILLA DE MELAMINA CON CANTOS DE PVC	202
511010192 0003041135	SILLA DE MELAMINA CON CANTOS DE PVC	202
511010192 0003041136	SILLA DE MELAMINA CON CANTOS DE PVC	202
511010192 0003041137	SILLA DE MELAMINA CON CANTOS DE PVC ESTRUCTURA TUB CUAD 18 COLOR AMARILLA	202
511010192 0003041138	SILLA DE MELAMINA CON CANTOS DE PVC ESTRUCTURA TUB CUAD 18 COLOR AMARILLA	202
511010192 0003041139	SILLA DE MELAMINA CON CANTOS DE PVC ESTRUCTURA TUB CUAD 18 COLOR NARANJA	202
511010192 0003041140	SILLA DE MELAMINA CON CANTOS DE PVC ESTRUCTURA TUB CUAD 18 COLOR NARANJA	202
511010192 0003041141	SILLA DE MELAMINA CON CANTOS DE PVC ESTRUCTURA TUB CUAD 18 COLOR ROJA	202
511010192 0003041142	SILLA DE MELAMINA CON CANTOS DE PVC ESTRUCTURA TUB CUAD 18 COLOR ROJA	202
511010192 0003041143	SILLA DE MELAMINA CON CANTOS DE PVC ESTRUCTURA TUB CUAD 18 COLOR VERDE	202
511010192 0003041144	SILLA DE MELAMINA CON CANTOS DE PVC ESTRUCTURA TUB CUAD 18 COLOR VERDE	202
511010192 0003041215	SILLA FIJA BASE DE TRINEO EN TUBULAR NEGRO FORRO EN TELA COLOR TABACO	208
511010192 0003041216	SILLA FIJA BASE DE TRINEO EN TUBULAR NEGRO FORRO EN TELA COLOR TABACO	208
511010192 0003041218	SILLA FIJA BASE DE TRINEO EN TUBULAR NEGRO FORRO EN TELA COLOR TABACO	208

GOBIERNO DEL ESTADO DE AGUASCALIENTES
SECRETARÍA DE FINANZAS
BIENES MUEBLES
AL 31 DE DICIEMBRE DE 2019
(PESOS)

CÓDIGO	DESCRIPCIÓN DEL BIEN MUEBLE	VALOR EN LIBROS
511010192 0003041219	SILLA FIJA BASE DE TRINEO EN TUBULAR NEGRO FORRO EN TELA COLOR TABACO	208
511010192 0003041251	SILLA FIJA EN TUBULAR CON CODERAS Y FORRO EN TELA NEGRA	210
511010192 0003041252	SILLA FIJA EN TUBULAR CON CODERAS Y FORRO EN TELA NEGRA	210
511010192 0003041253	SILLA FIJA EN TUBULAR CON CODERAS Y FORRO EN TELA NEGRA	210
511010192 0003041254	SILLA FIJA EN TUBULAR CON CODERAS Y FORRO EN TELA NEGRA	210
511010192 0003041255	SILLA FIJA EN TUBULAR CON CODERAS Y FORRO EN TELA NEGRA	210
511010192 0003041256	SILLA FIJA EN TUBULAR CON CODERAS Y FORRO EN TELA NEGRA	210
511010192 0003041257	SILLA FIJA EN TUBULAR CON CODERAS Y FORRO EN TELA NEGRA	210
511010192 0003041258	SILLA FIJA EN TUBULAR CON CODERAS Y FORRO EN TELA NEGRA	210
511010192 0003041259	SILLA FIJA EN TUBULAR CON CODERAS Y FORRO EN TELA NEGRA	210
511010192 0003041260	SILLA FIJA EN TUBULAR CON CODERAS Y FORRO EN TELA NEGRA	210
511010192 0003041388	SILLA FIJA EN TUBULAR CON CODERAS FORRO EN TELA COLOR NEGRO	217
511010192 0003041392	SILLA FIJA EN TUBULAR CON CODERAS FORRO EN TELA COLOR NEGRO	217
511010192 0003041393	SILLA FIJA EN TUBULAR CON CODERAS FORRO EN TELA COLOR NEGRO	217
511010192 0003041394	SILLA FIJA EN TUBULAR FORRO EN TELA COLOR NEGRO	217
511010192 0003041399	SILLA FIJA PLEGABLE EN TUBULAR CUADRADO FORRO EN TELA COLOR AZUL REY	218
511010192 0003041400	SILLA FIJA PLEGABLE EN TUBULAR CUADRADO FORRO EN TELA COLOR AZUL REY	218
511010192 0003041401	SILLA FIJA PLEGABLE EN TUBULAR CUADRADO FORRO EN TELA COLOR AZUL REY	218
511010192 0003041402	SILLA FIJA PLEGABLE EN TUBULAR CUADRADO FORRO EN TELA COLOR AZUL REY	218
511010192 0003041403	SILLA FIJA PLEGABLE EN TUBULAR CUADRADO FORRO EN TELA COLOR AZUL REY	218
511010192 0003041404	SILLA FIJA PLEGABLE EN TUBULAR CUADRADO FORRO EN TELA COLOR AZUL REY	218
511010192 0003041405	SILLA FIJA PLEGABLE EN TUBULAR CUADRADO FORRO EN TELA COLOR AZUL REY	218
511010192 0003041406	SILLA FIJA PLEGABLE EN TUBULAR CUADRADO FORRO EN TELA COLOR AZUL REY	218
511010192 0003041456	SILLA FIJA TUBULAR NEGRO FORRO EN TELA COLOR TINTO	222
511010192 0003041457	SILLA FIJA TUBULAR NEGRO FORRO EN TELA COLOR TINTO	222
511010192 0003041460	SILLA FIJA TUBULAR REDONDO FORRO EN TELA COLOR AZUL ELECTRICO	222
511010192 0003041461	SILLA FIJA TUBULAR REDONDO FORRO EN TELA COLOR AZUL ELECTRICO	222
511010192 0003041462	SILLA FIJA TUBULAR REDONDO FORRO EN TELA COLOR AZUL ELECTRICO	222
511010192 0003041463	SILLA FIJA TUBULAR REDONDO FORRO EN TELA COLOR AZUL ELECTRICO	222
511010192 0003041464	SILLA FIJA TUBULAR REDONDO FORRO EN TELA COLOR AZUL ELECTRICO	222
511010192 0003041465	SILLA FIJA TUBULAR REDONDO FORRO EN TELA COLOR AZUL ELECTRICO	222
511010192 0003041466	SILLA FIJA TUBULAR REDONDO FORRO EN TELA COLOR AZUL ELECTRICO	222
511010192 0003041483	SILLA FIJA DE VISITA EN TUBULAR FORRO EN TELA	224
511010192 0003041484	SILLA FIJA DE VISITA EN TUBULAR FORRO EN TELA	224
511010192 0003041485	SILLA FIJA DE VISITA EN TUBULAR FORRO EN TELA	224
511010192 0003041486	SILLA FIJA DE VISITA EN TUBULAR FORRO EN TELA	224
511010192 0003041487	SILLA FIJA DE VISITA EN TUBULAR FORRO EN TELA	224
511010192 0003041499	SILLA FIJA TUBULAR REDONDO NEGRO Y FORRO EN TELA NEGRO	225
511010192 0003041500	SILLA FIJA TUBULAR REDONDO NEGRO Y FORRO EN TELA (SAE)	225
511010192 0003041501	SILLA FIJA	225
511010192 0003041502	SILLA FIJA TUBULAR REDONDO NEGRO Y FORRO EN TELA NEGRO	225
511010192 0003041503	SILLA FIJA TUBULAR REDONDO NEGRO Y FORRO EN TELA NEGRO	225
511010192 0003041504	SILLA FIJA	225

GOBIERNO DEL ESTADO DE AGUASCALIENTES
SECRETARÍA DE FINANZAS
BIENES MUEBLES
AL 31 DE DICIEMBRE DE 2019
(PESOS)

CÓDIGO	DESCRIPCIÓN DEL BIEN MUEBLE	VALOR EN LIBROS
511010192 0003041505	SILLA FIJA TUBULAR REDONDO NEGRO Y FORRO EN TELA NEGRO	225
511010192 0003041506	SILLA FIJA TUBULAR REDONDO NEGRO Y FORRO EN TELA NEGRO	225
511010192 0003041507	SILLA FIJA TUBULAR REDONDO NEGRO Y FORRO EN TELA NEGRO	225
511010192 0003041508	SILLA FIJA TUBULAR REDONDO NEGRO Y FORRO EN TELA NEGRO	225
511010192 0003041555	SILLA FIJA CON CODERAS BASE DE TRINEO EN TUBULAR NEGRO FORRO EN TELA COLOR TABACO	228
511010192 0003041556	SILLA FIJA CON CODERAS BASE DE TRINEO EN TUBULAR NEGRO FORRO EN TELA COLOR TABACO	228
511010192 0003041557	SILLA FIJA CON CODERAS BASE DE TRINEO EN TUBULAR NEGRO FORRO EN TELA COLOR TABACO	228
511010192 0003041559	SILLA FIJA CON DESCANZABRAZOS ESTRUCTURA METALICA ASIENTO Y RESPALDO FORRADO EN TELA COLOR AZUL	229
511010192 0003041560	SILLA FIJA CON DESCANZABRAZOS ESTRUCTURA METALICA ASIENTO Y RESPALDO FORRADO EN TELA COLOR AZUL	229
511010192 0003041641	SILLA FIJA PARA VISITA EN TUBULAR NEGRO FORRO EN TELA COLOR GRIS	235
511010192 0003041642	SILLA FIJA PARA VISITA EN TUBULAR NEGRO FORRO EN TELA COLOR GRIS	235
511010192 0003041643	SILLA FIJA PARA VISITA EN TUBULAR NEGRO FORRO EN TELA COLOR GRIS	235
511010192 0003041644	SILLA FIJA PARA VISITA EN TUBULAR NEGRO FORRO EN TELA COLOR GRIS	235
511010192 0003041645	SILLA FIJA PARA VISITA EN TUBULAR NEGRO FORRO EN TELA COLOR GRIS	235
511010192 0003041647	SILLA FIJA PARA VISITA EN TUBULAR NEGRO FORRO EN TELA COLOR GRIS	235
511010192 0003041648	SILLA FIJA PARA VISITA EN TUBULAR NEGRO FORRO EN TELA COLOR GRIS	235
511010192 0003041649	SILLA FIJA PARA VISITA EN TUBULAR NEGRO FORRO EN TELA COLOR GRIS	235
511010192 0003041650	SILLA FIJA PARA VISITA EN TUBULAR NEGRO FORRO EN TELA COLOR GRIS	235
511010192 0003041658	SILLA FIJA EN TUBULAR NEGRO FORRO EN TELA CON CODERAS	238
511010192 0003041659	SILLA FIJA EN TUBULAR NEGRO FORRO EN TELA CON CODERAS	238
511010192 0003041660	SILLA FIJA EN TUBULAR NEGRO FORRO EN TELA CON CODERAS	238
511010192 0003041664	SILLA FIJA PLEGABLE PATAS METALICAS ASIENTO Y RESPALDO FORRADO EN TELA	239
511010192 0003041665	SILLA FIJA PLEGABLE PATAS METALICAS ASIENTO Y RESPALDO FORRADO EN TELA	239
511010192 0003041666	SILLA FIJA PLEGABLE PATAS METALICAS ASIENTO Y RESPALDO FORRADO EN TELA	239
511010192 0003041667	SILLA FIJA PLEGABLE PATAS METALICAS ASIENTO Y RESPALDO FORRADO EN TELA	239
511010192 0003041668	SILLA FIJA PLEGABLE PATAS METALICAS ASIENTO Y RESPALDO FORRADO EN TELA	239
511010192 0003041669	SILLA FIJA PLEGABLE PATAS METALICAS ASIENTO Y RESPALDO FORRADO EN TELA	239
511010192 0003041670	SILLA FIJA PLEGABLE PATAS METALICAS ASIENTO Y RESPALDO FORRADO EN TELA	239
511010192 0003041671	SILLA FIJA PLEGABLE PATAS METALICAS ASIENTO Y RESPALDO FORRADO EN TELA	239
511010192 0003041672	SILLA FIJA PLEGABLE PATAS METALICAS ASIENTO Y RESPALDO FORRADO EN TELA	239
511010192 0003041673	SILLA FIJA PLEGABLE PATAS METALICAS ASIENTO Y RESPALDO FORRADO EN TELA	239
511010192 0003041674	SILLA FIJA PLEGABLE PATAS METALICAS ASIENTO Y RESPALDO FORRADO EN TELA	239
511010192 0003041675	SILLA FIJA PLEGABLE PATAS METALICAS ASIENTO Y RESPALDO FORRADO EN TELA	239
511010192 0003041676	SILLA FIJA PLEGABLE PATAS METALICAS ASIENTO Y RESPALDO FORRADO EN TELA	239
511010192 0003041677	SILLA FIJA PLEGABLE PATAS METALICAS ASIENTO Y RESPALDO FORRADO EN TELA	239
511010192 0003041678	SILLA FIJA PLEGABLE PATAS METALICAS ASIENTO Y RESPALDO FORRADO EN TELA	239
511010192 0003041679	SILLA FIJA PLEGABLE PATAS METALICAS ASIENTO Y RESPALDO FORRADO EN TELA AZUL	239
511010192 0003041683	SILLA FIJA METALICA APILABLE	240
511010192 0003041684	SILLA FIJA PLEGABLE METALICA FORRO EN TELA COLOR GRIS CON BEIGE	240
511010192 0003041685	SILLA FIJA PLEGABLE METALICA FORRO EN TELA COLOR GRIS CON BEIGE	240
511010192 0003041686	SILLA FIJA PLEGABLE METALICA FORRO EN TELA COLOR GRIS CON BEIGE	240
511010192 0003041687	SILLA FIJA PLEGABLE METALICA FORRO EN TELA COLOR GRIS CON BEIGE	240

GOBIERNO DEL ESTADO DE AGUASCALIENTES
SECRETARÍA DE FINANZAS
BIENES MUEBLES
AL 31 DE DICIEMBRE DE 2019
(PESOS)

CÓDIGO	DESCRIPCIÓN DEL BIEN MUEBLE	VALOR EN LIBROS
511010192 0003041688	SILLA FIJA PLEGABLE METALICA FORRO EN TELA COLOR GRIS CON BEIGE	240
511010192 0003041689	SILLA FIJA PLEGABLE METALICA FORRO EN TELA COLOR GRIS CON BEIGE	240
511010192 0003041690	SILLA FIJA PLEGABLE METALICA FORRO EN TELA COLOR GRIS CON BEIGE	240
511010192 0003041691	SILLA FIJA PLEGABLE METALICA FORRO EN TELA COLOR GRIS CON BEIGE	240
511010192 0003041692	SILLA FIJA PLEGABLE METALICA FORRO EN TELA COLOR GRIS CON BEIGE	240
511010192 0003041693	SILLA FIJA PLEGABLE METALICA FORRO EN TELA COLOR GRIS CON BEIGE	240
511010192 0003041694	SILLA FIJA PLEGABLE METALICA FORRO EN TELA COLOR GRIS CON BEIGE	240
511010192 0003041695	SILLA FIJA PLEGABLE METALICA FORRO EN TELA COLOR GRIS CON BEIGE	240
511010192 0003041696	SILLA FIJA PLEGABLE METALICA FORRO EN TELA COLOR GRIS CON BEIGE	240
511010192 0003041697	SILLA FIJA PLEGABLE METALICA FORRO EN TELA COLOR GRIS CON BEIGE	240
511010192 0003041698	SILLA FIJA PLEGABLE METALICA FORRO EN TELA COLOR GRIS CON BEIGE	240
511010192 0003041746	SILLA DE VISITA EN TUBULAR REDONDA CON FORRO EN TELA DE C/NEGRO	243
511010192 0003041748	SILLA DE VISITA EN TUBULAR REDONDA CON FORRO EN TELA DE C/NEGRO	243
511010192 0003041749	SILLA DE VISITA EN TUBULAR REDONDA CON FORRO EN TELA DE C/NEGRO	243
511010192 0003041751	SILLA DE VISITA EN TUBULAR REDONDA CON FORRO EN TELA DE C/NEGRO	243
511010192 0003041752	SILLA DE VISITA EN TUBULAR REDONDA CON FORRO EN TELA DE C/NEGRO	243
511010192 0003041753	SILLA DE VISITA EN TUBULAR REDONDA CON FORRO EN TELA DE C/NEGRO	243
511010192 0003041754	SILLA DE VISITA EN TUBULAR REDONDA CON FORRO EN TELA DE C/NEGRO	243
511010192 0003041755	SILLA DE VISITA EN TUBULAR REDONDA CON FORRO EN TELA DE C/NEGRO	243
511010192 0003041756	SILLA DE VISITA EN TUBULAR REDONDA CON FORRO EN TELA DE C/NEGRO	243
511010192 0003041757	SILLA DE VISITA EN TUBULAR REDONDA CON FORRO EN TELA DE C/NEGRO	243
511010192 0003041767	SILLA FIJA TUBULAR METALICA C/NEGRO FORRO EN TELA SIN CODERA	243
511010192 0003041768	SILLA FIJA TUBULAR METALICA C/NEGRO FORRO EN TELA SIN CODERA	243
511010192 0003041769	SILLA FIJA TUBULAR METALICA C/NEGRO FORRO EN TELA SIN CODERA	243
511010192 0003041770	SILLA FIJA TUBULAR METALICA C/NEGRO FORRO EN TELA SIN CODERA	243
511010192 0003041771	SILLA FIJA TUBULAR METALICA C/NEGRO FORRO EN TELA SIN CODERA	243
511010192 0003041772	SILLA FIJA TUBULAR METALICA C/NEGRO FORRO EN TELA SIN CODERA	243
511010192 0003041773	SILLA FIJA TUBULAR METALICA C/NEGRO FORRO EN TELA SIN CODERA	243
511010192 0003041774	SILLA FIJA TUBULAR METALICA C/NEGRO FORRO EN TELA SIN CODERA	243
511010192 0003041779	SILLA FIJA DE VISITA EN TUBULAR CON BRAZOS Y FORRADA EN TELA COLOR AZUL ELECTRICO	244
511010192 0003041780	SILLA FIJA DE VISITA EN TUBULAR CON BRAZOS Y FORRADA EN TELA COLOR AZUL ELECTRICO	244
511010192 0003041781	SILLA FIJA DE VISITA EN TUBULAR CON BRAZOS Y FORRADA EN TELA COLOR AZUL ELECTRICO	244
511010192 0003041851	SILLA FIJA EN TUBULAR PLANO FORRO EN TELA	249
511010192 0003041852	SILLA FIJA EN TUBULAR PLANO FORRO EN TELA	249
511010192 0003041853	SILLA FIJA EN TUBULAR PLANO FORRO EN TELA	249
511010192 0003041854	SILLA FIJA EN TUBULAR PLANO FORRO EN TELA	249
511010192 0003041855	SILLA FIJA EN TUBULAR PLANO FORRO EN TELA	249
511010192 0003041856	SILLA FIJA EN TUBULAR PLANO FORRO EN TELA	249
511010192 0003041857	SILLA FIJA EN TUBULAR PLANO FORRO EN TELA	249
511010192 0003041858	SILLA FIJA EN TUBULAR PLANO FORRO EN TELA	249
511010192 0003041859	SILLA FIJA EN TUBULAR PLANO FORRO EN TELA	249
511010192 0003041860	SILLA FIJA EN TUBULAR PLANO FORRO EN TELA COLOR VINO	249
511010192 0003041861	SILLA FIJA EN TUBULAR PLANO FORRO EN TELA COLOR VINO	249

GOBIERNO DEL ESTADO DE AGUASCALIENTES
SECRETARÍA DE FINANZAS
BIENES MUEBLES
AL 31 DE DICIEMBRE DE 2019
(PESOS)

CÓDIGO	DESCRIPCIÓN DEL BIEN MUEBLE	VALOR EN LIBROS
511010192 0003041862	SILLA FIJA EN TUBULAR PLANO FORRO EN TELA COLOR VINO	249
511010192 0003041863	SILLA FIJA EN TUBULAR PLANO FORRO EN TELA COLOR VINO	249
511010192 0003041865	SILLA FIJA EN TUBULAR PLANO FORRO EN TELA COLOR VINO	249
511010192 0003041866	SILLA FIJA EN TUBULAR PLANO FORRO EN TELA COLOR VINO	249
511010192 0003041867	SILLA FIJA EN TUBULAR PLANO FORRO EN TELA COLOR VINO	249
511010192 0003041868	SILLA FIJA EN TUBULAR PLANO FORRO EN TELA COLOR VINO	249
511010192 0003041869	SILLA FIJA EN TUBULAR PLANO FORRO EN TELA COLOR VINO	249
511010192 0003041870	SILLA FIJA EN TUBULAR PLANO FORRO EN TELA COLOR VINO	249
511010192 0003041871	SILLA FIJA EN TUBULAR PLANO FORRO EN TELA COLOR VINO	249
511010192 0003041872	SILLA FIJA EN TUBULAR PLANO FORRO EN TELA COLOR VINO	249
511010192 0003041873	SILLA FIJA EN TUBULAR PLANO FORRO EN TELA COLOR VINO	249
511010192 0003041874	SILLA FIJA EN TUBULAR PLANO FORRO EN TELA COLOR VINO	249
511010192 0003041875	SILLA FIJA EN TUBULAR PLANO FORRO EN TELA COLOR VINO	249
511010192 0003041876	SILLA FIJA EN TUBULAR PLANO FORRO EN TELA COLOR VINO	249
511010192 0003041877	SILLA FIJA EN TUBULAR PLANO FORRO EN TELA COLOR VINO	249
511010192 0003041878	SILLA FIJA EN TUBULAR PLANO FORRO EN TELA COLOR VINO	249
511010192 0003041879	SILLA FIJA EN TUBULAR PLANO FORRO EN TELA COLOR VINO	249
511010192 0003041880	SILLA FIJA EN TUBULAR PLANO FORRO EN TELA COLOR VINO	249
511010192 0003041881	SILLA FIJA EN TUBULAR PLANO FORRO EN TELA COLOR VINO	249
511010192 0003041882	SILLA FIJA EN TUBULAR PLANO FORRO EN TELA COLOR VINO	249
511010192 0003041883	SILLA FIJA EN TUBULAR PLANO FORRO EN TELA COLOR VINO	249
511010192 0003041918	SILLA FIJA BASE METALICA, ASIENTO Y RESPALDO EN PLASTICO	250
511010192 0003041921	SILLA FIJA BASE METALICA, ASIENTO Y RESPALDO EN PLASTICO	250
511010192 0003041924	SILLA FIJA BASE METALICA, ASIENTO Y RESPALDO EN PLASTICO	250
511010192 0003041925	SILLA FIJA BASE METALICA, ASIENTO Y RESPALDO EN PLASTICO	250
511010192 0003041928	SILLA FIJA BASE METALICA, ASIENTO Y RESPALDO EN PLASTICO	250
511010192 0003041931	SILLA FIJA BASE METALICA, ASIENTO Y RESPALDO EN PLASTICO	250
511010192 0003041937	SILLA FIJA BASE METALICA, ASIENTO Y RESPALDO EN PLASTICO	250
511010192 0003041941	SILLA FIJA BASE METALICA, ASIENTO Y RESPALDO EN PLASTICO	250
511010192 0003041951	SILLA FIJA BASE METALICA, ASIENTO Y RESPALDO EN PLASTICO	250
511010192 0003041953	SILLA FIJA BASE METALICA, ASIENTO Y RESPALDO EN PLASTICO	250
511010192 0003041959	SILLA FIJA BASE METALICA, ASIENTO Y RESPALDO EN PLASTICO	250
511010192 0003041961	SILLA FIJA BASE METALICA, ASIENTO Y RESPALDO EN PLASTICO	250
511010192 0003041967	SILLA FIJA BASE METALICA, ASIENTO Y RESPALDO EN PLASTICO	250
511010192 0003041969	SILLA FIJA BASE METALICA, ASIENTO Y RESPALDO EN PLASTICO	250
511010192 0003041970	SILLA FIJA BASE METALICA, ASIENTO Y RESPALDO EN PLASTICO	250
511010192 0003041971	SILLA FIJA BASE METALICA, ASIENTO Y RESPALDO EN PLASTICO	250
511010192 0003041972	SILLA FIJA BASE METALICA, ASIENTO Y RESPALDO EN PLASTICO	250
511010192 0003041973	SILLA FIJA BASE METALICA, ASIENTO Y RESPALDO EN PLASTICO	250
511010192 0003041974	SILLA FIJA BASE METALICA, ASIENTO Y RESPALDO EN PLASTICO	250
511010192 0003041977	SILLA FIJA BASE METALICA, ASIENTO Y RESPALDO EN PLASTICO	250
511010192 0003041978	SILLA FIJA BASE METALICA, ASIENTO Y RESPALDO EN PLASTICO	250
511010192 0003041981	SILLA FIJA BASE METALICA, ASIENTO Y RESPALDO EN PLASTICO	250

GOBIERNO DEL ESTADO DE AGUASCALIENTES
SECRETARÍA DE FINANZAS
BIENES MUEBLES
AL 31 DE DICIEMBRE DE 2019
(PESOS)

CÓDIGO	DESCRIPCIÓN DEL BIEN MUEBLE	VALOR EN LIBROS
511010192 0003041984	SILLA FIJA BASE METALICA, ASIENTO Y RESPALDO EN PLASTICO	250
511010192 0003041985	SILLA FIJA BASE METALICA, ASIENTO Y RESPALDO EN PLASTICO	250
511010192 0003041986	SILLA FIJA BASE METALICA, ASIENTO Y RESPALDO EN PLASTICO	250
511010192 0003041987	SILLA FIJA BASE METALICA, ASIENTO Y RESPALDO EN PLASTICO	250
511010192 0003041988	SILLA FIJA BASE METALICA, ASIENTO Y RESPALDO EN PLASTICO	250
511010192 0003041989	SILLA FIJA BASE METALICA, ASIENTO Y RESPALDO EN PLASTICO	250
511010192 0003041991	SILLA FIJA BASE METALICA, ASIENTO Y RESPALDO EN PLASTICO	250
511010192 0003041992	SILLA FIJA BASE METALICA, ASIENTO Y RESPALDO EN PLASTICO	250
511010192 0003041994	SILLA FIJA BASE METALICA, ASIENTO Y RESPALDO EN PLASTICO	250
511010192 0003041995	SILLA FIJA BASE METALICA, ASIENTO Y RESPALDO EN PLASTICO	250
511010192 0003041996	SILLA FIJA BASE METALICA, ASIENTO Y RESPALDO EN PLASTICO	250
511010192 0003041998	SILLA FIJA BASE METALICA, ASIENTO Y RESPALDO EN PLASTICO	250
511010192 0003041999	SILLA FIJA BASE METALICA, ASIENTO Y RESPALDO EN PLASTICO	250
511010192 0003042000	SILLA FIJA BASE METALICA, ASIENTO Y RESPALDO EN PLASTICO	250
511010192 0003042001	SILLA FIJA BASE METALICA, ASIENTO Y RESPALDO EN PLASTICO	250
511010192 0003042002	SILLA FIJA BASE METALICA, ASIENTO Y RESPALDO EN PLASTICO	250
511010192 0003042003	SILLA FIJA BASE METALICA, ASIENTO Y RESPALDO EN PLASTICO	250
511010192 0003042004	SILLA FIJA BASE METALICA, ASIENTO Y RESPALDO EN PLASTICO	250
511010192 0003042005	SILLA FIJA BASE METALICA, ASIENTO Y RESPALDO EN PLASTICO	250
511010192 0003042006	SILLA FIJA BASE METALICA, ASIENTO Y RESPALDO EN PLASTICO	250
511010192 0003042007	SILLA FIJA BASE METALICA, ASIENTO Y RESPALDO EN PLASTICO	250
511010192 0003042008	SILLA FIJA BASE METALICA, ASIENTO Y RESPALDO EN PLASTICO	250
511010192 0003042009	SILLA FIJA BASE METALICA, ASIENTO Y RESPALDO EN PLASTICO	250
511010192 0003042010	SILLA FIJA BASE METALICA, ASIENTO Y RESPALDO EN PLASTICO	250
511010192 0003042011	SILLA FIJA BASE METALICA, ASIENTO Y RESPALDO EN PLASTICO	250
511010192 0003042014	SILLA FIJA BASE METALICA, ASIENTO Y RESPALDO EN PLASTICO	250
511010192 0003042017	SILLA FIJA BASE METALICA, ASIENTO Y RESPALDO EN PLASTICO	250
511010192 0003042019	SILLA FIJA BASE METALICA, ASIENTO Y RESPALDO EN PLASTICO	250
511010192 0003042028	SILLA FIJA BASE METALICA, ASIENTO Y RESPALDO EN PLASTICO	250
511010192 0003042038	SILLA FIJA BASE METALICA, ASIENTO Y RESPALDO EN PLASTICO	250
511010192 0003042043	SILLA FIJA BASE METALICA, ASIENTO Y RESPALDO EN PLASTICO	250
511010192 0003042048	SILLA FIJA BASE METALICA, ASIENTO Y RESPALDO EN PLASTICO	250
511010192 0003042052	SILLA FIJA BASE METALICA, ASIENTO Y RESPALDO EN PLASTICO	250
511010192 0003042054	SILLA FIJA BASE METALICA, ASIENTO Y RESPALDO EN PLASTICO	250
511010192 0003042063	SILLA FIJA BASE METALICA, ASIENTO Y RESPALDO EN PLASTICO	250
511010192 0003042065	SILLA FIJA BASE METALICA, ASIENTO Y RESPALDO EN PLASTICO	250
511010192 0003042067	SILLA FIJA BASE METALICA, ASIENTO Y RESPALDO EN PLASTICO	250
511010192 0003042073	SILLA FIJA BASE METALICA, ASIENTO Y RESPALDO EN PLASTICO	250
511010192 0003042074	SILLA FIJA BASE METALICA, ASIENTO Y RESPALDO EN PLASTICO	250
511010192 0003042075	SILLA FIJA BASE METALICA, ASIENTO Y RESPALDO EN PLASTICO	250
511010192 0003042076	SILLA FIJA BASE METALICA, ASIENTO Y RESPALDO EN PLASTICO	250
511010192 0003042078	SILLA FIJA BASE METALICA, ASIENTO Y RESPALDO EN PLASTICO	250
511010192 0003042083	SILLA FIJA BASE METALICA, ASIENTO Y RESPALDO EN PLASTICO	250

GOBIERNO DEL ESTADO DE AGUASCALIENTES
SECRETARÍA DE FINANZAS
BIENES MUEBLES
AL 31 DE DICIEMBRE DE 2019
(PESOS)

CÓDIGO	DESCRIPCIÓN DEL BIEN MUEBLE	VALOR EN LIBROS
511010192 0003042085	SILLA FIJA BASE METALICA, ASIENTO Y RESPALDO EN PLASTICO	250
511010192 0003042088	SILLA FIJA BASE METALICA, ASIENTO Y RESPALDO EN PLASTICO	250
511010192 0003042092	SILLA FIJA BASE METALICA, ASIENTO Y RESPALDO EN PLASTICO	250
511010192 0003042095	SILLA FIJA BASE METALICA, ASIENTO Y RESPALDO EN PLASTICO	250
511010192 0003042098	SILLA FIJA BASE METALICA, ASIENTO Y RESPALDO EN PLASTICO	250
511010192 0003042104	SILLA FIJA BASE METALICA, ASIENTO Y RESPALDO EN PLASTICO	250
511010192 0003042107	SILLA FIJA BASE METALICA, ASIENTO Y RESPALDO EN PLASTICO	250
511010192 0003042108	SILLA FIJA BASE METALICA, ASIENTO Y RESPALDO EN PLASTICO	250
511010192 0003042109	SILLA FIJA BASE METALICA, ASIENTO Y RESPALDO EN PLASTICO	250
511010192 0003042110	SILLA FIJA BASE METALICA, ASIENTO Y RESPALDO EN PLASTICO	250
511010192 0003042111	SILLA FIJA BASE METALICA, ASIENTO Y RESPALDO EN PLASTICO	250
511010192 0003042112	SILLA FIJA BASE METALICA, ASIENTO Y RESPALDO EN PLASTICO	250
511010192 0003042113	SILLA FIJA BASE METALICA, ASIENTO Y RESPALDO EN PLASTICO	250
511010192 0003042114	SILLA FIJA BASE METALICA, ASIENTO Y RESPALDO EN PLASTICO	250
511010192 0003042115	SILLA FIJA BASE METALICA, ASIENTO Y RESPALDO EN PLASTICO	250
511010192 0003042116	SILLA FIJA BASE METALICA, ASIENTO Y RESPALDO EN PLASTICO	250
511010192 0003042117	SILLA FIJA BASE METALICA, ASIENTO Y RESPALDO EN PLASTICO	250
511010192 0003042118	SILLA FIJA BASE METALICA, ASIENTO Y RESPALDO EN PLASTICO	250
511010192 0003042119	SILLA FIJA BASE METALICA, ASIENTO Y RESPALDO EN PLASTICO	250
511010192 0003042120	SILLA FIJA BASE METALICA, ASIENTO Y RESPALDO EN PLASTICO	250
511010192 0003042121	SILLA FIJA BASE METALICA, ASIENTO Y RESPALDO EN PLASTICO	250
511010192 0003042122	SILLA FIJA BASE METALICA, ASIENTO Y RESPALDO EN PLASTICO	250
511010192 0003042123	SILLA FIJA BASE METALICA, ASIENTO Y RESPALDO EN PLASTICO	250
511010192 0003042124	SILLA FIJA BASE METALICA, ASIENTO Y RESPALDO EN PLASTICO	250
511010192 0003042125	SILLA FIJA BASE METALICA, ASIENTO Y RESPALDO EN PLASTICO	250
511010192 0003042126	SILLA FIJA BASE METALICA, ASIENTO Y RESPALDO EN PLASTICO	250
511010192 0003042127	SILLA FIJA BASE METALICA, ASIENTO Y RESPALDO EN PLASTICO	250
511010192 0003042128	SILLA FIJA BASE METALICA, ASIENTO Y RESPALDO EN PLASTICO	250
511010192 0003042129	SILLA FIJA BASE METALICA, ASIENTO Y RESPALDO EN PLASTICO	250
511010192 0003042130	SILLA FIJA BASE METALICA, ASIENTO Y RESPALDO EN PLASTICO	250
511010192 0003042131	SILLA FIJA BASE METALICA, ASIENTO Y RESPALDO EN PLASTICO	250
511010192 0003042132	SILLA FIJA BASE METALICA, ASIENTO Y RESPALDO EN PLASTICO	250
511010192 0003042133	SILLA FIJA BASE METALICA, ASIENTO Y RESPALDO EN PLASTICO	250
511010192 0003042134	SILLA FIJA BASE METALICA, ASIENTO Y RESPALDO EN PLASTICO	250
511010192 0003042135	SILLA FIJA BASE METALICA, ASIENTO Y RESPALDO EN PLASTICO	250
511010192 0003042136	SILLA FIJA BASE METALICA, ASIENTO Y RESPALDO EN PLASTICO	250
511010192 0003042137	SILLA FIJA BASE METALICA, ASIENTO Y RESPALDO EN PLASTICO	250
511010192 0003042138	SILLA FIJA BASE METALICA, ASIENTO Y RESPALDO EN PLASTICO	250
511010192 0003042139	SILLA FIJA BASE METALICA, ASIENTO Y RESPALDO EN PLASTICO	250
511010192 0003042140	SILLA FIJA BASE METALICA, ASIENTO Y RESPALDO EN PLASTICO	250
511010192 0003042141	SILLA FIJA BASE METALICA, ASIENTO Y RESPALDO EN PLASTICO	250
511010192 0003042142	SILLA FIJA BASE METALICA, ASIENTO Y RESPALDO EN PLASTICO	250
511010192 0003042143	SILLA FIJA BASE METALICA, ASIENTO Y RESPALDO EN PLASTICO	250

GOBIERNO DEL ESTADO DE AGUASCALIENTES
SECRETARÍA DE FINANZAS
BIENES MUEBLES
AL 31 DE DICIEMBRE DE 2019
(PESOS)

CÓDIGO	DESCRIPCIÓN DEL BIEN MUEBLE	VALOR EN LIBROS
511010192 0003042187	SILLA FIJA BASE METALICA, ASIENTO Y RESPALDO EN PLASTICO	250
511010192 0003042188	SILLA FIJA BASE METALICA, ASIENTO Y RESPALDO EN PLASTICO	250
511010192 0003042189	SILLA FIJA BASE METALICA, ASIENTO Y RESPALDO EN PLASTICO	250
511010192 0003042190	SILLA FIJA BASE METALICA, ASIENTO Y RESPALDO EN PLASTICO	250
511010192 0003042191	SILLA FIJA BASE METALICA, ASIENTO Y RESPALDO EN PLASTICO	250
511010192 0003042192	SILLA FIJA BASE METALICA, ASIENTO Y RESPALDO EN PLASTICO	250
511010192 0003042193	SILLA FIJA BASE METALICA, ASIENTO Y RESPALDO EN PLASTICO	250
511010192 0003042194	SILLA FIJA BASE METALICA, ASIENTO Y RESPALDO EN PLASTICO	250
511010192 0003042195	SILLA FIJA BASE METALICA, ASIENTO Y RESPALDO EN PLASTICO	250
511010192 0003042196	SILLA FIJA BASE METALICA, ASIENTO Y RESPALDO EN PLASTICO	250
511010192 0003042197	SILLA FIJA EN TUBULAR COLOR NEGRO CON FORRO VERDE	250
511010192 0003042198	SILLA FIJA EN TUBULAR COLOR NEGRO CON FORRO VERDE	250
511010192 0003042199	SILLA FIJA EN TUBULAR COLOR NEGRO CON FORRO VERDE	250
511010192 0003042200	SILLA FIJA EN TUBULAR COLOR NEGRO CON FORRO VERDE	250
511010192 0003042201	SILLA FIJA EN TUBULAR COLOR NEGRO CON FORRO VERDE	250
511010192 0003042202	SILLA FIJA EN TUBULAR COLOR NEGRO CON FORRO VERDE	250
511010192 0003042203	SILLA FIJA EN TUBULAR FORRO EN TELA	250
511010192 0003042204	SILLA FIJA EN TUBULAR FORRO EN TELA	250
511010192 0003042205	SILLA FIJA EN TUBULAR FORRO EN TELA	250
511010192 0003042206	SILLA FIJA EN TUBULAR FORRO EN TELA	250
511010192 0003042207	SILLA FIJA EN TUBULAR FORRO EN TELA	250
511010192 0003042208	SILLA FIJA EN TUBULAR FORRO EN TELA	250
511010192 0003042209	SILLA FIJA EN TUBULAR FORRO EN TELA	250
511010192 0003042210	SILLA FIJA EN TUBULAR FORRO EN TELA	250
511010192 0003042211	SILLA FIJA EN TUBULAR FORRO EN TELA	250
511010192 0003042212	SILLA FIJA EN TUBULAR FORRO EN TELA	250
511010192 0003042213	SILLA FIJA EN TUBULAR FORRO EN TELA	250
511010192 0003042214	SILLA FIJA EN TUBULAR FORRO EN TELA	250
511010192 0003042215	SILLA FIJA EN TUBULAR FORRO EN TELA	250
511010192 0003042216	SILLA FIJA EN TUBULAR FORRO EN TELA	250
511010192 0003042217	SILLA FIJA EN TUBULAR FORRO EN TELA	250
511010192 0003042218	SILLA FIJA EN TUBULAR FORRO EN TELA	250
511010192 0003042219	SILLA FIJA EN TUBULAR FORRO EN TELA	250
511010192 0003042220	SILLA FIJA EN TUBULAR FORRO EN TELA	250
511010192 0003042221	SILLA FIJA EN TUBULAR FORRO EN TELA	250
511010192 0003042222	SILLA FIJA EN TUBULAR FORRO EN TELA	250
511010192 0003042223	SILLA FIJA EN TUBULAR PLANO FORRO EN TELA COLOR NEGRO	250
511010192 0003042224	SILLA FIJA EN TUBULAR PLANO FORRO EN TELA COLOR NEGRO	250
511010192 0003042225	SILLA FIJA EN TUBULAR PLANO FORRO EN TELA COLOR NEGRO	250
511010192 0003042226	SILLA FIJA EN TUBULAR PLANO FORRO EN TELA COLOR NEGRO	250
511010192 0003042227	SILLA FIJA EN TUBULAR PLANO FORRO EN TELA COLOR NEGRO	250
511010192 0003042228	SILLA FIJA EN TUBULAR PLANO FORRO EN TELA COLOR NEGRO	250
511010192 0003042229	SILLA FIJA EN TUBULAR PLANO FORRO EN TELA COLOR NEGRO	250

GOBIERNO DEL ESTADO DE AGUASCALIENTES
SECRETARÍA DE FINANZAS
BIENES MUEBLES
AL 31 DE DICIEMBRE DE 2019
(PESOS)

CÓDIGO	DESCRIPCIÓN DEL BIEN MUEBLE	VALOR EN LIBROS
511010192 0003042230	SILLA FIJA EN TUBULAR PLANO FORRO EN TELA COLOR NEGRO	250
511010192 0003042231	SILLA FIJA EN TUBULAR PLANO FORRO EN TELA COLOR NEGRO	250
511010192 0003042232	SILLA FIJA EN TUBULAR PLANO FORRO EN TELA COLOR NEGRO	250
511010192 0003042233	SILLA FIJA EN TUBULAR REDONDO FORRO EN TELA	250
511010192 0003042234	SILLA FIJA EN TUBULAR REDONDO FORRO EN TELA	250
511010192 0003042235	SILLA FIJA EN TUBULAR REDONDO FORRO EN TELA	250
511010192 0003042236	SILLA FIJA EN TUBULAR REDONDO FORRO EN TELA	250
511010192 0003042237	SILLA FIJA EN TUBULAR REDONDO FORRO EN TELA	250
511010192 0003042238	SILLA FIJA EN TUBULAR REDONDO FORRO EN TELA	250
511010192 0003042259	SILLA FIJA EN PLIANA COLOR NEGRO	255
511010192 0003042260	SILLA FIJA EN PLIANA COLOR NEGRO	255
511010192 0003042261	SILLA FIJA EN TUBULAR OVALADO FORRO EN POLIURETANO COLOR AZUL	255
511010192 0003042264	SILLA FIJA EN TUBULAR OVALADO FORRO EN POLIURETANO COLOR AZUL	255
511010192 0003042265	SILLA FIJA EN TUBULAR OVALADO FORRO EN POLIURETANO COLOR AZUL	255
511010192 0003042266	SILLA FIJA EN TUBULAR OVALADO FORRO EN POLIURETANO COLOR AZUL	255
511010192 0003042269	SILLA FIJA EN TUBULAR OVALADO FORRO EN POLIURETANO COLOR AZUL	255
511010192 0003042270	SILLA FIJA EN TUBULAR OVALADO FORRO EN POLIURETANO COLOR AZUL	255
511010192 0003042271	SILLA FIJA EN TUBULAR OVALADO FORRO EN POLIURETANO COLOR AZUL	255
511010192 0003042272	SILLA FIJA EN TUBULAR OVALADO FORRO EN POLIURETANO COLOR AZUL	255
511010192 0003042273	SILLA FIJA EN TUBULAR OVALADO FORRO EN POLIURETANO COLOR AZUL	255
511010192 0003042274	SILLA FIJA EN TUBULAR OVALADO FORRO EN POLIURETANO COLOR AZUL	255
511010192 0003042276	SILLA FIJA EN TUBULAR OVALADO FORRO EN POLIURETANO COLOR AZUL	255
511010192 0003042277	SILLA FIJA EN TUBULAR OVALADO FORRO EN POLIURETANO COLOR AZUL	255
511010192 0003042280	SILLA FIJA EN TUBULAR OVALADO FORRO EN POLIURETANO COLOR AZUL	255
511010192 0003042282	SILLA FIJA EN TUBULAR OVALADO FORRO EN POLIURETANO COLOR AZUL	255
511010192 0003042283	SILLA FIJA EN TUBULAR OVALADO FORRO EN POLIURETANO COLOR AZUL	255
511010192 0003042284	SILLA FIJA EN TUBULAR OVALADO FORRO EN POLIURETANO COLOR AZUL	255
511010192 0003042285	SILLA FIJA EN TUBULAR OVALADO FORRO EN POLIURETANO COLOR AZUL	255
511010192 0003042286	SILLA FIJA EN TUBULAR OVALADO FORRO EN POLIURETANO COLOR AZUL	255
511010192 0003042287	SILLA FIJA EN TUBULAR OVALADO FORRO EN POLIURETANO COLOR AZUL	255
511010192 0003042288	SILLA FIJA EN TUBULAR OVALADO FORRO EN POLIURETANO COLOR AZUL	255
511010192 0003042289	SILLA FIJA EN TUBULAR OVALADO FORRO EN POLIURETANO COLOR AZUL	255
511010192 0003042290	SILLA FIJA EN TUBULAR OVALADO FORRO EN POLIURETANO COLOR AZUL	255
511010192 0003042291	SILLA FIJA EN TUBULAR OVALADO FORRO EN POLIURETANO COLOR AZUL	255
511010192 0003042292	SILLA FIJA EN TUBULAR OVALADO FORRO EN POLIURETANO COLOR AZUL	255
511010192 0003042297	SILLA FIJA PLEGABLE PLASTICO COLOR NEGRO	255
511010192 0003042298	SILLA FIJA PLEGABLE PLASTICO COLOR NEGRO	255
511010192 0003042299	SILLA FIJA PLEGABLE PLASTICO COLOR NEGRO	255
511010192 0003042300	SILLA FIJA PLEGABLE PLASTICO COLOR NEGRO	255
511010192 0003042301	SILLA FIJA PLEGABLE PLASTICO COLOR NEGRO	255
511010192 0003042302	SILLA FIJA PLEGABLE PLASTICO COLOR NEGRO	255
511010192 0003042303	SILLA FIJA PLEGABLE PLASTICO COLOR NEGRO	255
511010192 0003042304	SILLA FIJA PLEGABLE PLASTICO COLOR NEGRO	255

GOBIERNO DEL ESTADO DE AGUASCALIENTES
SECRETARÍA DE FINANZAS
BIENES MUEBLES
AL 31 DE DICIEMBRE DE 2019
(PESOS)

CÓDIGO	DESCRIPCIÓN DEL BIEN MUEBLE	VALOR EN LIBROS
511010192 0003042305	SILLA FIJA PLEGABLE PLASTICO COLOR NEGRO	255
511010192 0003042306	SILLA FIJA PLEGABLE PLASTICO COLOR NEGRO	255
511010192 0003042307	SILLA FIJA PLEGABLE PLASTICO COLOR NEGRO	255
511010192 0003042308	SILLA FIJA PLEGABLE PLASTICO COLOR NEGRO	255
511010192 0003042309	SILLA FIJA PLEGABLE PLASTICO COLOR NEGRO	255
511010192 0003042310	SILLA FIJA PLEGABLE PLASTICO COLOR NEGRO	255
511010192 0003042311	SILLA FIJA PLEGABLE PLASTICO COLOR NEGRO	255
511010192 0003042312	SILLA FIJA PLEGABLE PLASTICO COLOR NEGRO	255
511010192 0003042313	SILLA FIJA PLEGABLE PLASTICO COLOR NEGRO	255
511010192 0003042314	SILLA FIJA PLEGABLE PLASTICO COLOR NEGRO	255
511010192 0003042315	SILLA FIJA PLEGABLE PLASTICO COLOR NEGRO	255
511010192 0003042316	SILLA FIJA PLEGABLE PLASTICO COLOR NEGRO	255
511010192 0003042317	SILLA FIJA PLEGABLE PLASTICO COLOR NEGRO	255
511010192 0003042319	SILLA FIJA PLEGABLE PLASTICO COLOR NEGRO	255
511010192 0003042320	SILLA FIJA PLEGABLE PLASTICO COLOR NEGRO	255
511010192 0003042321	SILLA FIJA PLEGABLE PLASTICO COLOR NEGRO	255
511010192 0003042322	SILLA FIJA PLEGABLE PLASTICO COLOR NEGRO	255
511010192 0003042323	SILLA FIJA PLEGABLE PLASTICO COLOR NEGRO	255
511010192 0003042324	SILLA FIJA PLEGABLE PLASTICO COLOR NEGRO	255
511010192 0003042325	SILLA FIJA PLEGABLE PLASTICO COLOR NEGRO	255
511010192 0003042326	SILLA FIJA PLEGABLE PLASTICO COLOR NEGRO	255
511010192 0003042327	SILLA FIJA PLEGABLE PLASTICO COLOR NEGRO	255
511010192 0003042328	SILLA FIJA PLEGABLE PLASTICO COLOR NEGRO	255
511010192 0003042329	SILLA FIJA PLEGABLE PLASTICO COLOR NEGRO	255
511010192 0003042330	SILLA FIJA PLEGABLE PLASTICO COLOR NEGRO	255
511010192 0003042331	SILLA FIJA PLEGABLE PLASTICO COLOR NEGRO	255
511010192 0003042332	SILLA FIJA PLEGABLE PLASTICO COLOR NEGRO	255
511010192 0003042333	SILLA FIJA PLEGABLE PLASTICO COLOR NEGRO	255
511010192 0003042334	SILLA FIJA PLEGABLE PLASTICO COLOR NEGRO	255
511010192 0003042335	SILLA FIJA PLEGABLE PLASTICO COLOR NEGRO	255
511010192 0003042336	SILLA FIJA PLEGABLE PLASTICO COLOR NEGRO	255
511010192 0003042337	SILLA FIJA PLEGABLE PLASTICO COLOR NEGRO	255
511010192 0003042338	SILLA FIJA PLEGABLE PLASTICO COLOR NEGRO	255
511010192 0003042339	SILLA FIJA PLEGABLE PLASTICO COLOR NEGRO	255
511010192 0003042340	SILLA FIJA PLEGABLE PLASTICO COLOR NEGRO	255
511010192 0003042341	SILLA FIJA PLEGABLE PLASTICO COLOR NEGRO	255
511010192 0003042342	SILLA FIJA PLEGABLE PLASTICO COLOR NEGRO	255
511010192 0003042343	SILLA FIJA PLEGABLE PLASTICO COLOR NEGRO	255
511010192 0003042344	SILLA FIJA PLEGABLE PLASTICO COLOR NEGRO	255
511010192 0003042345	SILLA FIJA PLEGABLE PLASTICO COLOR NEGRO	255
511010192 0003042346	SILLA FIJA PLEGABLE PLASTICO COLOR NEGRO	255
511010192 0003042347	SILLA FIJA PLEGABLE PLASTICO COLOR NEGRO	255
511010192 0003042348	SILLA FIJA PLEGABLE PLASTICO COLOR NEGRO	255

GOBIERNO DEL ESTADO DE AGUASCALIENTES
SECRETARÍA DE FINANZAS
BIENES MUEBLES
AL 31 DE DICIEMBRE DE 2019
(PESOS)

CÓDIGO	DESCRIPCIÓN DEL BIEN MUEBLE	VALOR EN LIBROS
511010192 0003042349	SILLA FIJA PLEGABLE PLASTICO COLOR NEGRO	255
511010192 0003042350	SILLA FIJA PLEGABLE PLASTICO COLOR NEGRO	255
511010192 0003042351	SILLA FIJA PLEGABLE PLASTICO COLOR NEGRO	255
511010192 0003042352	SILLA FIJA PLEGABLE PLASTICO COLOR NEGRO	255
511010192 0003042353	SILLA FIJA PLEGABLE PLASTICO COLOR NEGRO	255
511010192 0003042354	SILLA FIJA PLEGABLE PLASTICO COLOR NEGRO	255
511010192 0003042355	SILLA FIJA PLEGABLE PLASTICO COLOR NEGRO	255
511010192 0003042356	SILLA FIJA PLEGABLE PLASTICO COLOR NEGRO	255
511010192 0003042357	SILLA FIJA PLEGABLE PLASTICO COLOR NEGRO	255
511010192 0003042358	SILLA FIJA PLEGABLE PLASTICO COLOR NEGRO	255
511010192 0003042359	SILLA FIJA PLEGABLE PLASTICO COLOR NEGRO	255
511010192 0003042360	SILLA FIJA PLEGABLE PLASTICO COLOR NEGRO	255
511010192 0003042361	SILLA FIJA PLEGABLE PLASTICO COLOR NEGRO	255
511010192 0003042362	SILLA FIJA PLEGABLE PLASTICO COLOR NEGRO	255
511010192 0003042363	SILLA FIJA PLEGABLE PLASTICO COLOR NEGRO	255
511010192 0003042364	SILLA FIJA PLEGABLE PLASTICO COLOR NEGRO	255
511010192 0003042365	SILLA FIJA PLEGABLE PLASTICO COLOR NEGRO	255
511010192 0003042366	SILLA FIJA PLEGABLE PLASTICO COLOR NEGRO	255
511010192 0003042367	SILLA FIJA PLEGABLE PLASTICO COLOR NEGRO	255
511010192 0003042368	SILLA FIJA PLEGABLE PLASTICO COLOR NEGRO	255
511010192 0003042369	SILLA FIJA PLEGABLE PLASTICO COLOR NEGRO	255
511010192 0003042370	SILLA FIJA PLEGABLE PLASTICO COLOR NEGRO	255
511010192 0003042371	SILLA FIJA PLEGABLE PLASTICO COLOR NEGRO	255
511010192 0003042372	SILLA FIJA PLEGABLE PLASTICO COLOR NEGRO	255
511010192 0003042373	SILLA FIJA PLEGABLE PLASTICO COLOR NEGRO	255
511010192 0003042374	SILLA FIJA PLEGABLE PLASTICO COLOR NEGRO	255
511010192 0003042375	SILLA FIJA PLEGABLE PLASTICO COLOR NEGRO	255
511010192 0003042376	SILLA FIJA PLEGABLE PLASTICO COLOR NEGRO	255
511010192 0003042377	SILLA FIJA PLEGABLE PLASTICO COLOR NEGRO	255
511010192 0003042378	SILLA FIJA PLEGABLE PLASTICO COLOR NEGRO	255
511010192 0003042379	SILLA FIJA PLEGABLE PLASTICO COLOR NEGRO	255
511010192 0003042380	SILLA FIJA PLEGABLE PLASTICO COLOR NEGRO	255
511010192 0003042381	SILLA FIJA PLEGABLE PLASTICO COLOR NEGRO	255
511010192 0003042382	SILLA FIJA PLEGABLE PLASTICO COLOR NEGRO	255
511010192 0003042383	SILLA FIJA PLEGABLE PLASTICO COLOR NEGRO	255
511010192 0003042384	SILLA FIJA PLEGABLE PLASTICO COLOR NEGRO	255
511010192 0003042385	SILLA FIJA PLEGABLE PLASTICO COLOR NEGRO	255
511010192 0003042386	SILLA FIJA PLEGABLE PLASTICO COLOR NEGRO	255
511010192 0003042387	SILLA FIJA PLEGABLE PLASTICO COLOR NEGRO	255
511010192 0003042388	SILLA FIJA PLEGABLE PLASTICO COLOR NEGRO	255
511010192 0003042389	SILLA FIJA PLEGABLE PLASTICO COLOR NEGRO	255
511010192 0003042390	SILLA FIJA PLEGABLE PLASTICO COLOR NEGRO	255
511010192 0003042391	SILLA FIJA PLEGABLE PLASTICO COLOR NEGRO	255

GOBIERNO DEL ESTADO DE AGUASCALIENTES
SECRETARÍA DE FINANZAS
BIENES MUEBLES
AL 31 DE DICIEMBRE DE 2019
(PESOS)

CÓDIGO	DESCRIPCIÓN DEL BIEN MUEBLE	VALOR EN LIBROS
511010192 0003042392	SILLA FIJA PLEGABLE PLASTICO COLOR NEGRO	255
511010192 0003042393	SILLA FIJA PLEGABLE PLASTICO COLOR NEGRO	255
511010192 0003042394	SILLA FIJA PLEGABLE PLASTICO COLOR NEGRO	255
511010192 0003042395	SILLA FIJA PLEGABLE PLASTICO COLOR NEGRO	255
511010192 0003042396	SILLA FIJA PLEGABLE PLASTICO COLOR NEGRO	255
511010192 0003042397	SILLA FIJA PLEGABLE PLASTICO COLOR NEGRO	255
511010192 0003042398	SILLA FIJA PLEGABLE PLASTICO COLOR NEGRO	255
511010192 0003042399	SILLA FIJA PLEGABLE PLASTICO COLOR NEGRO	255
511010192 0003042400	SILLA FIJA PLEGABLE PLASTICO COLOR NEGRO	255
511010192 0003042401	SILLA FIJA PLEGABLE PLASTICO COLOR NEGRO	255
511010192 0003042402	SILLA FIJA PLEGABLE PLASTICO COLOR NEGRO	255
511010192 0003042403	SILLA FIJA PLEGABLE PLASTICO COLOR NEGRO	255
511010192 0003042404	SILLA FIJA PLEGABLE PLASTICO COLOR NEGRO	255
511010192 0003042405	SILLA FIJA PLEGABLE PLASTICO COLOR NEGRO	255
511010192 0003042406	SILLA FIJA PLEGABLE PLASTICO COLOR NEGRO	255
511010192 0003042407	SILLA FIJA PLEGABLE PLASTICO COLOR NEGRO	255
511010192 0003042408	SILLA FIJA PLEGABLE PLASTICO COLOR NEGRO	255
511010192 0003042409	SILLA FIJA PLEGABLE PLASTICO COLOR NEGRO	255
511010192 0003042410	SILLA FIJA PLEGABLE PLASTICO COLOR NEGRO	255
511010192 0003042411	SILLA FIJA PLEGABLE PLASTICO COLOR NEGRO	255
511010192 0003042412	SILLA FIJA PLEGABLE PLASTICO COLOR NEGRO	255
511010192 0003042413	SILLA FIJA PLEGABLE PLASTICO COLOR NEGRO	255
511010192 0003042414	SILLA FIJA PLEGABLE PLASTICO COLOR NEGRO	255
511010192 0003042415	SILLA FIJA PLEGABLE PLASTICO COLOR NEGRO	255
511010192 0003042416	SILLA FIJA PLEGABLE PLASTICO COLOR NEGRO	255
511010192 0003042417	SILLA FIJA PLEGABLE PLASTICO COLOR NEGRO	255
511010192 0003042418	SILLA FIJA PLEGABLE PLASTICO COLOR NEGRO	255
511010192 0003042419	SILLA FIJA PLEGABLE PLASTICO COLOR NEGRO	255
511010192 0003042420	SILLA FIJA PLEGABLE PLASTICO COLOR NEGRO	255
511010192 0003042421	SILLA FIJA PLEGABLE PLASTICO COLOR NEGRO	255
511010192 0003042422	SILLA FIJA PLEGABLE PLASTICO COLOR NEGRO	255
511010192 0003042423	SILLA FIJA PLEGABLE PLASTICO COLOR NEGRO	255
511010192 0003042424	SILLA FIJA PLEGABLE PLASTICO COLOR NEGRO	255
511010192 0003042425	SILLA FIJA PLEGABLE PLASTICO COLOR NEGRO	255
511010192 0003042426	SILLA FIJA PLEGABLE PLASTICO COLOR NEGRO	255
511010192 0003042427	SILLA FIJA PLEGABLE PLASTICO COLOR NEGRO	255
511010192 0003042428	SILLA FIJA PLEGABLE PLASTICO COLOR NEGRO	255
511010192 0003042429	SILLA FIJA PLEGABLE PLASTICO COLOR NEGRO	255
511010192 0003042430	SILLA FIJA PLEGABLE PLASTICO COLOR NEGRO	255
511010192 0003042431	SILLA FIJA PLEGABLE PLASTICO COLOR NEGRO	255
511010192 0003042432	SILLA FIJA PLEGABLE PLASTICO COLOR NEGRO	255
511010192 0003042433	SILLA FIJA PLEGABLE PLASTICO COLOR NEGRO	255
511010192 0003042434	SILLA FIJA PLEGABLE PLASTICO COLOR NEGRO	255

GOBIERNO DEL ESTADO DE AGUASCALIENTES
SECRETARÍA DE FINANZAS
BIENES MUEBLES
AL 31 DE DICIEMBRE DE 2019
(PESOS)

CÓDIGO	DESCRIPCIÓN DEL BIEN MUEBLE	VALOR EN LIBROS
511010192 0003042435	SILLA FIJA PLEGABLE PLASTICO COLOR NEGRO	255
511010192 0003042436	SILLA FIJA PLEGABLE PLASTICO COLOR NEGRO	255
511010192 0003042437	SILLA FIJA PLEGABLE PLASTICO COLOR NEGRO	255
511010192 0003042438	SILLA FIJA PLEGABLE PLASTICO COLOR NEGRO	255
511010192 0003042439	SILLA FIJA PLEGABLE PLASTICO COLOR NEGRO	255
511010192 0003042440	SILLA FIJA PLEGABLE PLASTICO COLOR NEGRO	255
511010192 0003042441	SILLA FIJA PLEGABLE PLASTICO COLOR NEGRO	255
511010192 0003042442	SILLA FIJA PLEGABLE PLASTICO COLOR NEGRO	255
511010192 0003042443	SILLA FIJA PLEGABLE PLASTICO COLOR NEGRO	255
511010192 0003042444	SILLA FIJA PLEGABLE PLASTICO COLOR NEGRO	255
511010192 0003042445	SILLA FIJA PLEGABLE PLASTICO COLOR NEGRO	255
511010192 0003042446	SILLA FIJA PLEGABLE PLASTICO COLOR NEGRO	255
511010192 0003042447	SILLA FIJA PLEGABLE PLASTICO COLOR NEGRO	255
511010192 0003042448	SILLA FIJA PLEGABLE PLASTICO COLOR NEGRO	255
511010192 0003042449	SILLA FIJA PLEGABLE PLASTICO COLOR NEGRO	255
511010192 0003042450	SILLA FIJA PLEGABLE PLASTICO COLOR NEGRO	255
511010192 0003042451	SILLA FIJA PLEGABLE PLASTICO COLOR NEGRO	255
511010192 0003042452	SILLA FIJA PLEGABLE PLASTICO COLOR NEGRO	255
511010192 0003042453	SILLA FIJA PLEGABLE PLASTICO COLOR NEGRO	255
511010192 0003042454	SILLA FIJA PLEGABLE PLASTICO COLOR NEGRO	255
511010192 0003042455	SILLA FIJA PLEGABLE PLASTICO COLOR NEGRO	255
511010192 0003042456	SILLA FIJA PLEGABLE PLASTICO COLOR NEGRO	255
511010192 0003042457	SILLA FIJA PLEGABLE PLASTICO COLOR NEGRO	255
511010192 0003042458	SILLA FIJA PLEGABLE PLASTICO COLOR NEGRO	255
511010192 0003042459	SILLA FIJA PLEGABLE PLASTICO COLOR NEGRO	255
511010192 0003042460	SILLA FIJA PLEGABLE PLASTICO COLOR NEGRO	255
511010192 0003042461	SILLA FIJA PLEGABLE PLASTICO COLOR NEGRO	255
511010192 0003042462	SILLA FIJA PLEGABLE PLASTICO COLOR NEGRO	255
511010192 0003042463	SILLA FIJA PLEGABLE PLASTICO COLOR NEGRO	255
511010192 0003042464	SILLA FIJA PLEGABLE PLASTICO COLOR NEGRO	255
511010192 0003042465	SILLA FIJA PLEGABLE PLASTICO COLOR NEGRO	255
511010192 0003042466	SILLA FIJA PLEGABLE PLASTICO COLOR NEGRO	255
511010192 0003042467	SILLA FIJA PLEGABLE PLASTICO COLOR NEGRO	255
511010192 0003042468	SILLA FIJA PLEGABLE PLASTICO COLOR NEGRO	255
511010192 0003042469	SILLA FIJA PLEGABLE PLASTICO COLOR NEGRO	255
511010192 0003042470	SILLA FIJA PLEGABLE PLASTICO COLOR NEGRO	255
511010192 0003042471	SILLA FIJA PLEGABLE PLASTICO COLOR NEGRO	255
511010192 0003042472	SILLA FIJA PLEGABLE PLASTICO COLOR NEGRO	255
511010192 0003042473	SILLA FIJA PLEGABLE PLASTICO COLOR NEGRO	255
511010192 0003042474	SILLA FIJA PLEGABLE PLASTICO COLOR NEGRO	255
511010192 0003042475	SILLA FIJA PLEGABLE PLASTICO COLOR NEGRO	255
511010192 0003042476	SILLA FIJA PLEGABLE PLASTICO COLOR NEGRO	255
511010192 0003042477	SILLA FIJA PLEGABLE PLASTICO COLOR NEGRO	255

GOBIERNO DEL ESTADO DE AGUASCALIENTES
SECRETARÍA DE FINANZAS
BIENES MUEBLES
AL 31 DE DICIEMBRE DE 2019
(PESOS)

CÓDIGO	DESCRIPCIÓN DEL BIEN MUEBLE	VALOR EN LIBROS
511010192 0003042478	SILLA FIJA PLEGABLE PLASTICO COLOR NEGRO	255
511010192 0003042479	SILLA FIJA PLEGABLE PLASTICO COLOR NEGRO	255
511010192 0003042480	SILLA FIJA PLEGABLE PLASTICO COLOR NEGRO	255
511010192 0003042481	SILLA FIJA PLEGABLE PLASTICO COLOR NEGRO	255
511010192 0003042482	SILLA FIJA PLEGABLE PLASTICO COLOR NEGRO	255
511010192 0003042483	SILLA FIJA PLEGABLE PLASTICO COLOR NEGRO	255
511010192 0003042484	SILLA FIJA PLEGABLE PLASTICO COLOR NEGRO	255
511010192 0003042485	SILLA FIJA PLEGABLE PLASTICO COLOR NEGRO	255
511010192 0003042486	SILLA FIJA PLEGABLE PLASTICO COLOR NEGRO	255
511010192 0003042487	SILLA FIJA PLEGABLE PLASTICO COLOR NEGRO	255
511010192 0003042488	SILLA FIJA PLEGABLE PLASTICO COLOR NEGRO	255
511010192 0003042489	SILLA FIJA PLEGABLE PLASTICO COLOR NEGRO	255
511010192 0003042490	SILLA FIJA PLEGABLE PLASTICO COLOR NEGRO	255
511010192 0003042491	SILLA FIJA PLEGABLE PLASTICO COLOR NEGRO	255
511010192 0003042492	SILLA FIJA PLEGABLE PLASTICO COLOR NEGRO	255
511010192 0003042493	SILLA FIJA PLEGABLE PLASTICO COLOR NEGRO	255
511010192 0003042494	SILLA FIJA PLEGABLE PLASTICO COLOR NEGRO	255
511010192 0003042495	SILLA FIJA PLEGABLE PLASTICO COLOR NEGRO	255
511010192 0003042496	SILLA FIJA PLEGABLE PLASTICO COLOR NEGRO	255
511010192 0003042497	SILLA FIJA PLEGABLE PLASTICO COLOR NEGRO	255
511010192 0003042498	SILLA FIJA PLEGABLE PLASTICO COLOR NEGRO	255
511010192 0003042499	SILLA FIJA PLEGABLE PLASTICO COLOR NEGRO	255
511010192 0003042500	SILLA FIJA PLEGABLE PLASTICO COLOR NEGRO	255
511010192 0003042501	SILLA FIJA PLEGABLE PLASTICO COLOR NEGRO	255
511010192 0003042502	SILLA FIJA PLEGABLE PLASTICO COLOR NEGRO	255
511010192 0003042503	SILLA FIJA PLEGABLE PLASTICO COLOR NEGRO	255
511010192 0003042504	SILLA FIJA PLEGABLE PLASTICO COLOR NEGRO	255
511010192 0003042505	SILLA FIJA PLEGABLE PLASTICO COLOR NEGRO	255
511010192 0003042506	SILLA FIJA PLEGABLE PLASTICO COLOR NEGRO	255
511010192 0003042507	SILLA FIJA PLEGABLE PLASTICO COLOR NEGRO	255
511010192 0003042508	SILLA FIJA PLEGABLE PLASTICO COLOR NEGRO	255
511010192 0003042509	SILLA FIJA PLEGABLE PLASTICO COLOR NEGRO	255
511010192 0003042510	SILLA FIJA PLEGABLE PLASTICO COLOR NEGRO	255
511010192 0003042511	SILLA FIJA PLEGABLE PLASTICO COLOR NEGRO	255
511010192 0003042512	SILLA FIJA PLEGABLE PLASTICO COLOR NEGRO	255
511010192 0003042513	SILLA FIJA PLEGABLE PLASTICO COLOR NEGRO	255
511010192 0003042514	SILLA FIJA PLEGABLE PLASTICO COLOR NEGRO	255
511010192 0003042515	SILLA FIJA PLEGABLE PLASTICO COLOR NEGRO	255
511010192 0003042516	SILLA FIJA PLEGABLE PLASTICO COLOR NEGRO	255
511010192 0003042517	SILLA FIJA PLEGABLE PLASTICO COLOR NEGRO	255
511010192 0003042518	SILLA FIJA PLEGABLE PLASTICO COLOR NEGRO	255
511010192 0003042519	SILLA FIJA PLEGABLE PLASTICO COLOR NEGRO	255
511010192 0003042520	SILLA FIJA PLEGABLE PLASTICO COLOR NEGRO	255

GOBIERNO DEL ESTADO DE AGUASCALIENTES
SECRETARÍA DE FINANZAS
BIENES MUEBLES
AL 31 DE DICIEMBRE DE 2019
(PESOS)

CÓDIGO	DESCRIPCIÓN DEL BIEN MUEBLE	VALOR EN LIBROS
511010192 0003042521	SILLA FIJA PLEGABLE PLASTICO COLOR NEGRO	255
511010192 0003042522	SILLA FIJA PLEGABLE PLASTICO COLOR NEGRO	255
511010192 0003042523	SILLA FIJA PLEGABLE PLASTICO COLOR NEGRO	255
511010192 0003042524	SILLA FIJA PLEGABLE PLASTICO COLOR NEGRO	255
511010192 0003042525	SILLA FIJA PLEGABLE PLASTICO COLOR NEGRO	255
511010192 0003042526	SILLA FIJA PLEGABLE PLASTICO COLOR NEGRO	255
511010192 0003042527	SILLA FIJA PLEGABLE PLASTICO COLOR NEGRO	255
511010192 0003042528	SILLA FIJA PLEGABLE PLASTICO COLOR NEGRO	255
511010192 0003042529	SILLA FIJA PLEGABLE PLASTICO COLOR NEGRO	255
511010192 0003042530	SILLA FIJA PLEGABLE PLASTICO COLOR NEGRO	255
511010192 0003042531	SILLA FIJA PLEGABLE PLASTICO COLOR NEGRO	255
511010192 0003042532	SILLA FIJA PLEGABLE PLASTICO COLOR NEGRO	255
511010192 0003042533	SILLA FIJA PLEGABLE PLASTICO COLOR NEGRO	255
511010192 0003042534	SILLA FIJA PLEGABLE PLASTICO COLOR NEGRO	255
511010192 0003042535	SILLA FIJA PLEGABLE PLASTICO COLOR NEGRO	255
511010192 0003042536	SILLA FIJA PLEGABLE PLASTICO COLOR NEGRO	255
511010192 0003042537	SILLA FIJA PLEGABLE PLASTICO COLOR NEGRO	255
511010192 0003042538	SILLA FIJA PLEGABLE PLASTICO COLOR NEGRO	255
511010192 0003042539	SILLA FIJA PLEGABLE PLASTICO COLOR NEGRO	255
511010192 0003042540	SILLA FIJA PLEGABLE PLASTICO COLOR NEGRO	255
511010192 0003042541	SILLA FIJA PLEGABLE PLASTICO COLOR NEGRO	255
511010192 0003042542	SILLA FIJA PLEGABLE PLASTICO COLOR NEGRO	255
511010192 0003042543	SILLA FIJA PLEGABLE PLASTICO COLOR NEGRO	255
511010192 0003042544	SILLA FIJA PLEGABLE PLASTICO COLOR NEGRO	255
511010192 0003042545	SILLA FIJA PLEGABLE PLASTICO COLOR NEGRO	255
511010192 0003042546	SILLA FIJA PLEGABLE PLASTICO COLOR NEGRO	255
511010192 0003042547	SILLA FIJA PLEGABLE PLASTICO COLOR NEGRO	255
511010192 0003042548	SILLA FIJA PLEGABLE PLASTICO COLOR NEGRO	255
511010192 0003042549	SILLA FIJA PLEGABLE PLASTICO COLOR NEGRO	255
511010192 0003042550	SILLA FIJA PLEGABLE PLASTICO COLOR NEGRO	255
511010192 0003042551	SILLA FIJA PLEGABLE PLASTICO COLOR NEGRO	255
511010192 0003042552	SILLA FIJA PLEGABLE PLASTICO COLOR NEGRO	255
511010192 0003042553	SILLA FIJA PLEGABLE PLASTICO COLOR NEGRO	255
511010192 0003042554	SILLA FIJA PLEGABLE PLASTICO COLOR NEGRO	255
511010192 0003042555	SILLA FIJA PLEGABLE PLASTICO COLOR NEGRO	255
511010192 0003042557	SILLA FIJA PLEGABLE PLASTICO COLOR NEGRO	255
511010192 0003042558	SILLA FIJA PLEGABLE PLASTICO COLOR NEGRO	255
511010192 0003042559	SILLA FIJA PLEGABLE PLASTICO COLOR NEGRO	255
511010192 0003042560	SILLA FIJA PLEGABLE PLASTICO COLOR NEGRO	255
511010192 0003042561	SILLA FIJA PLEGABLE PLASTICO COLOR NEGRO	255
511010192 0003042562	SILLA FIJA PLEGABLE PLASTICO COLOR NEGRO	255
511010192 0003042563	SILLA FIJA PLEGABLE PLASTICO COLOR NEGRO	255
511010192 0003042564	SILLA FIJA PLEGABLE PLASTICO COLOR NEGRO	255

GOBIERNO DEL ESTADO DE AGUASCALIENTES
SECRETARÍA DE FINANZAS
BIENES MUEBLES
AL 31 DE DICIEMBRE DE 2019
(PESOS)

CÓDIGO	DESCRIPCIÓN DEL BIEN MUEBLE	VALOR EN LIBROS
511010192 0003042565	SILLA FIJA PLEGABLE PLASTICO COLOR NEGRO	255
511010192 0003042566	SILLA FIJA PLEGABLE PLASTICO COLOR NEGRO	255
511010192 0003042567	SILLA FIJA PLEGABLE PLASTICO COLOR NEGRO	255
511010192 0003042568	SILLA FIJA PLEGABLE PLASTICO COLOR NEGRO	255
511010192 0003042569	SILLA FIJA PLEGABLE PLASTICO COLOR NEGRO	255
511010192 0003042570	SILLA FIJA PLEGABLE PLASTICO COLOR NEGRO	255
511010192 0003042571	SILLA FIJA PLEGABLE PLASTICO COLOR NEGRO	255
511010192 0003042572	SILLA FIJA PLEGABLE PLASTICO COLOR NEGRO	255
511010192 0003042573	SILLA FIJA PLEGABLE PLASTICO COLOR NEGRO	255
511010192 0003042574	SILLA FIJA PLEGABLE PLASTICO COLOR NEGRO	255
511010192 0003042575	SILLA FIJA PLEGABLE PLASTICO COLOR NEGRO	255
511010192 0003042576	SILLA FIJA PLEGABLE PLASTICO COLOR NEGRO	255
511010192 0003042577	SILLA FIJA PLEGABLE PLASTICO COLOR NEGRO	255
511010192 0003042578	SILLA FIJA PLEGABLE PLASTICO COLOR NEGRO	255
511010192 0003042579	SILLA FIJA PLEGABLE PLASTICO COLOR NEGRO	255
511010192 0003042580	SILLA FIJA PLEGABLE PLASTICO COLOR NEGRO	255
511010192 0003042581	SILLA FIJA PLEGABLE PLASTICO COLOR NEGRO	255
511010192 0003042582	SILLA FIJA PLEGABLE PLASTICO COLOR NEGRO	255
511010192 0003042583	SILLA FIJA PLEGABLE PLASTICO COLOR NEGRO	255
511010192 0003042584	SILLA FIJA PLEGABLE PLASTICO COLOR NEGRO	255
511010192 0003042585	SILLA FIJA PLEGABLE PLASTICO COLOR NEGRO	255
511010192 0003042586	SILLA FIJA PLEGABLE PLASTICO COLOR NEGRO	255
511010192 0003042587	SILLA FIJA PLEGABLE PLASTICO COLOR NEGRO	255
511010192 0003042588	SILLA FIJA PLEGABLE PLASTICO COLOR NEGRO	255
511010192 0003042589	SILLA FIJA PLEGABLE PLASTICO COLOR NEGRO	255
511010192 0003042590	SILLA FIJA PLEGABLE PLASTICO COLOR NEGRO	255
511010192 0003042591	SILLA FIJA PLEGABLE PLASTICO COLOR NEGRO	255
511010192 0003042592	SILLA FIJA PLEGABLE PLASTICO COLOR NEGRO	255
511010192 0003042593	SILLA FIJA PLEGABLE PLASTICO COLOR NEGRO	255
511010192 0003042594	SILLA FIJA PLEGABLE PLASTICO COLOR NEGRO	255
511010192 0003042595	SILLA FIJA PLEGABLE PLASTICO COLOR NEGRO	255
511010192 0003042596	SILLA FIJA PLEGABLE PLASTICO COLOR NEGRO	255
511010192 0003042597	SILLA FIJA PLEGABLE PLASTICO COLOR NEGRO	255
511010192 0003042598	SILLA FIJA PLEGABLE PLASTICO COLOR NEGRO	255
511010192 0003042599	SILLA FIJA PLEGABLE PLASTICO COLOR NEGRO	255
511010192 0003042600	SILLA FIJA PLEGABLE PLASTICO COLOR NEGRO	255
511010192 0003042601	SILLA FIJA PLEGABLE PLASTICO COLOR NEGRO	255
511010192 0003042602	SILLA FIJA PLEGABLE PLASTICO COLOR NEGRO	255
511010192 0003042603	SILLA FIJA PLEGABLE PLASTICO COLOR NEGRO	255
511010192 0003042604	SILLA FIJA PLEGABLE PLASTICO COLOR NEGRO	255
511010192 0003042605	SILLA FIJA PLEGABLE PLASTICO COLOR NEGRO	255
511010192 0003042606	SILLA FIJA PLEGABLE PLASTICO COLOR NEGRO	255
511010192 0003042607	SILLA FIJA PLEGABLE PLASTICO COLOR NEGRO	255

GOBIERNO DEL ESTADO DE AGUASCALIENTES
SECRETARÍA DE FINANZAS
BIENES MUEBLES
AL 31 DE DICIEMBRE DE 2019
(PESOS)

CÓDIGO	DESCRIPCIÓN DEL BIEN MUEBLE	VALOR EN LIBROS
511010192 0003042608	SILLA FIJA PLEGABLE PLASTICO COLOR NEGRO	255
511010192 0003042610	SILLA FIJA PLEGABLE PLASTICO COLOR NEGRO	255
511010192 0003042611	SILLA FIJA PLEGABLE PLASTICO COLOR NEGRO	255
511010192 0003042612	SILLA FIJA PLEGABLE PLASTICO COLOR NEGRO	255
511010192 0003042613	SILLA FIJA PLEGABLE PLASTICO COLOR NEGRO	255
511010192 0003042614	SILLA FIJA PLEGABLE PLASTICO COLOR NEGRO	255
511010192 0003042615	SILLA FIJA PLEGABLE PLASTICO COLOR NEGRO	255
511010192 0003042616	SILLA FIJA PLEGABLE PLASTICO COLOR NEGRO	255
511010192 0003042617	SILLA FIJA PLEGABLE PLASTICO COLOR NEGRO	255
511010192 0003042618	SILLA FIJA PLEGABLE PLASTICO COLOR NEGRO	255
511010192 0003042619	SILLA FIJA PLEGABLE PLASTICO COLOR NEGRO	255
511010192 0003042620	SILLA FIJA PLEGABLE PLASTICO COLOR NEGRO	255
511010192 0003042621	SILLA FIJA PLEGABLE PLASTICO COLOR NEGRO	255
511010192 0003042622	SILLA FIJA PLEGABLE PLASTICO COLOR NEGRO	255
511010192 0003042623	SILLA FIJA PLEGABLE PLASTICO COLOR NEGRO	255
511010192 0003042624	SILLA FIJA PLEGABLE PLASTICO COLOR NEGRO	255
511010192 0003042625	SILLA FIJA PLEGABLE PLASTICO COLOR NEGRO	255
511010192 0003042626	SILLA FIJA PLEGABLE PLASTICO COLOR NEGRO	255
511010192 0003042627	SILLA FIJA PLEGABLE PLASTICO COLOR NEGRO	255
511010192 0003042628	SILLA FIJA PLEGABLE PLASTICO COLOR NEGRO	255
511010192 0003042629	SILLA FIJA PLEGABLE PLASTICO COLOR NEGRO	255
511010192 0003042630	SILLA FIJA PLEGABLE PLASTICO COLOR NEGRO	255
511010192 0003042631	SILLA FIJA PLEGABLE PLASTICO COLOR NEGRO	255
511010192 0003042632	SILLA FIJA PLEGABLE PLASTICO COLOR NEGRO	255
511010192 0003042633	SILLA FIJA PLEGABLE PLASTICO COLOR NEGRO	255
511010192 0003042634	SILLA FIJA PLEGABLE PLASTICO COLOR NEGRO	255
511010192 0003042635	SILLA FIJA PLEGABLE PLASTICO COLOR NEGRO	255
511010192 0003042636	SILLA FIJA PLEGABLE PLASTICO COLOR NEGRO	255
511010192 0003042637	SILLA FIJA PLEGABLE PLASTICO COLOR NEGRO	255
511010192 0003042638	SILLA FIJA PLEGABLE PLASTICO COLOR NEGRO	255
511010192 0003042639	SILLA FIJA PLEGABLE PLASTICO COLOR NEGRO	255
511010192 0003042640	SILLA FIJA PLEGABLE PLASTICO COLOR NEGRO	255
511010192 0003042641	SILLA FIJA PLEGABLE PLASTICO COLOR NEGRO	255
511010192 0003042642	SILLA FIJA PLEGABLE PLASTICO COLOR NEGRO	255
511010192 0003042643	SILLA FIJA PLEGABLE PLASTICO COLOR NEGRO	255
511010192 0003042644	SILLA FIJA PLEGABLE PLASTICO COLOR NEGRO	255
511010192 0003042645	SILLA FIJA PLEGABLE PLASTICO COLOR NEGRO	255
511010192 0003042646	SILLA FIJA PLEGABLE PLASTICO COLOR NEGRO	255
511010192 0003042647	SILLA FIJA PLEGABLE PLASTICO COLOR NEGRO	255
511010192 0003042648	SILLA FIJA PLEGABLE PLASTICO COLOR NEGRO	255
511010192 0003042649	SILLA FIJA PLEGABLE PLASTICO COLOR NEGRO	255
511010192 0003042650	SILLA FIJA PLEGABLE PLASTICO COLOR NEGRO	255
511010192 0003042651	SILLA FIJA PLEGABLE PLASTICO COLOR NEGRO	255

GOBIERNO DEL ESTADO DE AGUASCALIENTES
SECRETARÍA DE FINANZAS
BIENES MUEBLES
AL 31 DE DICIEMBRE DE 2019
(PESOS)

CÓDIGO	DESCRIPCIÓN DEL BIEN MUEBLE	VALOR EN LIBROS
511010192 0003042652	SILLA FIJA PLEGABLE PLASTICO COLOR NEGRO	255
511010192 0003042653	SILLA FIJA PLEGABLE PLASTICO COLOR NEGRO	255
511010192 0003042654	SILLA FIJA PLEGABLE PLASTICO COLOR NEGRO	255
511010192 0003042655	SILLA FIJA PLEGABLE PLASTICO COLOR NEGRO	255
511010192 0003042656	SILLA FIJA PLEGABLE PLASTICO COLOR NEGRO	255
511010192 0003042657	SILLA FIJA PLEGABLE PLASTICO COLOR NEGRO	255
511010192 0003042658	SILLA FIJA PLEGABLE PLASTICO COLOR NEGRO	255
511010192 0003042659	SILLA FIJA PLEGABLE PLASTICO COLOR NEGRO	255
511010192 0003042660	SILLA FIJA PLEGABLE PLASTICO COLOR NEGRO	255
511010192 0003042661	SILLA FIJA PLEGABLE PLASTICO COLOR NEGRO	255
511010192 0003042662	SILLA FIJA PLEGABLE PLASTICO COLOR NEGRO	255
511010192 0003042663	SILLA FIJA PLEGABLE PLASTICO COLOR NEGRO	255
511010192 0003042664	SILLA FIJA PLEGABLE PLASTICO COLOR NEGRO	255
511010192 0003042665	SILLA FIJA PLEGABLE PLASTICO COLOR NEGRO	255
511010192 0003042666	SILLA FIJA PLEGABLE PLASTICO COLOR NEGRO	255
511010192 0003042667	SILLA FIJA PLEGABLE PLASTICO COLOR NEGRO	255
511010192 0003042668	SILLA FIJA PLEGABLE PLASTICO COLOR NEGRO	255
511010192 0003042669	SILLA FIJA PLEGABLE PLASTICO COLOR NEGRO	255
511010192 0003042670	SILLA FIJA PLEGABLE PLASTICO COLOR NEGRO	255
511010192 0003042671	SILLA FIJA PLEGABLE PLASTICO COLOR NEGRO	255
511010192 0003042672	SILLA FIJA PLEGABLE PLASTICO COLOR NEGRO	255
511010192 0003042673	SILLA FIJA PLEGABLE PLASTICO COLOR NEGRO	255
511010192 0003042674	SILLA FIJA PLEGABLE PLASTICO COLOR NEGRO	255
511010192 0003042675	SILLA FIJA PLEGABLE PLASTICO COLOR NEGRO	255
511010192 0003042676	SILLA FIJA PLEGABLE PLASTICO COLOR NEGRO	255
511010192 0003042677	SILLA FIJA PLEGABLE PLASTICO COLOR NEGRO	255
511010192 0003042678	SILLA FIJA PLEGABLE PLASTICO COLOR NEGRO	255
511010192 0003042679	SILLA FIJA PLEGABLE PLASTICO COLOR NEGRO	255
511010192 0003042680	SILLA FIJA PLEGABLE PLASTICO COLOR NEGRO	255
511010192 0003042681	SILLA FIJA PLEGABLE PLASTICO COLOR NEGRO	255
511010192 0003042682	SILLA FIJA PLEGABLE PLASTICO COLOR NEGRO	255
511010192 0003042684	SILLA FIJA PLEGABLE PLASTICO COLOR NEGRO	255
511010192 0003042685	SILLA FIJA PLEGABLE PLASTICO COLOR NEGRO	255
511010192 0003042686	SILLA FIJA PLEGABLE PLASTICO COLOR NEGRO	255
511010192 0003042687	SILLA FIJA PLEGABLE PLASTICO COLOR NEGRO	255
511010192 0003042688	SILLA FIJA PLEGABLE PLASTICO COLOR NEGRO	255
511010192 0003042689	SILLA FIJA PLEGABLE PLASTICO COLOR NEGRO	255
511010192 0003042690	SILLA FIJA PLEGABLE PLASTICO COLOR NEGRO	255
511010192 0003042691	SILLA FIJA PLEGABLE PLASTICO COLOR NEGRO	255
511010192 0003042692	SILLA FIJA PLEGABLE PLASTICO COLOR NEGRO	255
511010192 0003042693	SILLA FIJA PLEGABLE PLASTICO COLOR NEGRO	255
511010192 0003042694	SILLA FIJA PLEGABLE PLASTICO COLOR NEGRO	255
511010192 0003042695	SILLA FIJA PLEGABLE PLASTICO COLOR NEGRO	255

GOBIERNO DEL ESTADO DE AGUASCALIENTES
SECRETARÍA DE FINANZAS
BIENES MUEBLES
AL 31 DE DICIEMBRE DE 2019
(PESOS)

CÓDIGO	DESCRIPCIÓN DEL BIEN MUEBLE	VALOR EN LIBROS
511010192 0003042696	SILLA FIJA PLEGABLE PLASTICO COLOR NEGRO	255
511010192 0003042697	SILLA FIJA PLEGABLE PLASTICO COLOR NEGRO	255
511010192 0003042698	SILLA FIJA PLEGABLE PLASTICO COLOR NEGRO	255
511010192 0003042699	SILLA FIJA PLEGABLE PLASTICO COLOR NEGRO	255
511010192 0003042700	SILLA FIJA PLEGABLE PLASTICO COLOR NEGRO	255
511010192 0003042701	SILLA FIJA PLEGABLE PLASTICO COLOR NEGRO	255
511010192 0003042702	SILLA FIJA PLEGABLE PLASTICO COLOR NEGRO	255
511010192 0003042703	SILLA FIJA PLEGABLE PLASTICO COLOR NEGRO	255
511010192 0003042704	SILLA FIJA PLEGABLE PLASTICO COLOR NEGRO	255
511010192 0003042705	SILLA FIJA PLEGABLE PLASTICO COLOR NEGRO	255
511010192 0003042706	SILLA FIJA PLEGABLE PLASTICO COLOR NEGRO	255
511010192 0003042707	SILLA FIJA PLEGABLE PLASTICO COLOR NEGRO	255
511010192 0003042708	SILLA FIJA PLEGABLE PLASTICO COLOR NEGRO	255
511010192 0003042709	SILLA FIJA PLEGABLE PLASTICO COLOR NEGRO	255
511010192 0003042710	SILLA FIJA PLEGABLE PLASTICO COLOR NEGRO	255
511010192 0003042711	SILLA FIJA PLEGABLE PLASTICO COLOR NEGRO	255
511010192 0003042712	SILLA FIJA PLEGABLE PLASTICO COLOR NEGRO	255
511010192 0003042713	SILLA FIJA PLEGABLE PLASTICO COLOR NEGRO	255
511010192 0003042714	SILLA FIJA PLEGABLE PLASTICO COLOR NEGRO	255
511010192 0003042715	SILLA FIJA PLEGABLE PLASTICO COLOR NEGRO	255
511010192 0003042716	SILLA FIJA PLEGABLE PLASTICO COLOR NEGRO	255
511010192 0003042717	SILLA FIJA PLEGABLE PLASTICO COLOR NEGRO	255
511010192 0003042718	SILLA FIJA PLEGABLE PLASTICO COLOR NEGRO	255
511010192 0003042719	SILLA FIJA PLEGABLE PLASTICO COLOR NEGRO	255
511010192 0003042720	SILLA FIJA PLEGABLE PLASTICO COLOR NEGRO	255
511010192 0003042721	SILLA FIJA PLEGABLE PLASTICO COLOR NEGRO	255
511010192 0003042722	SILLA FIJA PLEGABLE PLASTICO COLOR NEGRO	255
511010192 0003042723	SILLA FIJA PLEGABLE PLASTICO COLOR NEGRO	255
511010192 0003042724	SILLA FIJA PLEGABLE PLASTICO COLOR NEGRO	255
511010192 0003042725	SILLA FIJA PLEGABLE PLASTICO COLOR NEGRO	255
511010192 0003042726	SILLA FIJA PLEGABLE PLASTICO COLOR NEGRO	255
511010192 0003042727	SILLA FIJA PLEGABLE PLASTICO COLOR NEGRO	255
511010192 0003042728	SILLA FIJA PLEGABLE PLASTICO COLOR NEGRO	255
511010192 0003042729	SILLA FIJA PLEGABLE PLASTICO COLOR NEGRO	255
511010192 0003042730	SILLA FIJA PLEGABLE PLASTICO COLOR NEGRO	255
511010192 0003042731	SILLA FIJA PLEGABLE PLASTICO COLOR NEGRO	255
511010192 0003042732	SILLA FIJA PLEGABLE PLASTICO COLOR NEGRO	255
511010192 0003042733	SILLA FIJA PLEGABLE PLASTICO COLOR NEGRO	255
511010192 0003042734	SILLA FIJA PLEGABLE PLASTICO COLOR NEGRO	255
511010192 0003042735	SILLA FIJA PLEGABLE PLASTICO COLOR NEGRO	255
511010192 0003042736	SILLA FIJA PLEGABLE PLASTICO COLOR NEGRO	255
511010192 0003042737	SILLA FIJA PLEGABLE PLASTICO COLOR NEGRO	255
511010192 0003042738	SILLA FIJA PLEGABLE PLASTICO COLOR NEGRO	255

GOBIERNO DEL ESTADO DE AGUASCALIENTES
SECRETARÍA DE FINANZAS
BIENES MUEBLES
AL 31 DE DICIEMBRE DE 2019
(PESOS)

CÓDIGO	DESCRIPCIÓN DEL BIEN MUEBLE	VALOR EN LIBROS
511010192 0003042739	SILLA FIJA PLEGABLE PLASTICO COLOR NEGRO	255
511010192 0003042740	SILLA FIJA PLEGABLE PLASTICO COLOR NEGRO	255
511010192 0003042741	SILLA FIJA PLEGABLE PLASTICO COLOR NEGRO	255
511010192 0003042742	SILLA FIJA PLEGABLE PLASTICO COLOR NEGRO	255
511010192 0003042743	SILLA FIJA PLEGABLE PLASTICO COLOR NEGRO	255
511010192 0003042744	SILLA FIJA PLEGABLE PLASTICO COLOR NEGRO	255
511010192 0003042745	SILLA FIJA PLEGABLE PLASTICO COLOR NEGRO	255
511010192 0003042746	SILLA FIJA PLEGABLE PLASTICO COLOR NEGRO	255
511010192 0003042747	SILLA FIJA PLEGABLE PLASTICO COLOR NEGRO	255
511010192 0003042748	SILLA FIJA PLEGABLE PLASTICO COLOR NEGRO	255
511010192 0003042749	SILLA FIJA PLEGABLE PLASTICO COLOR NEGRO	255
511010192 0003042750	SILLA FIJA PLEGABLE PLASTICO COLOR NEGRO	255
511010192 0003042751	SILLA FIJA PLEGABLE PLASTICO COLOR NEGRO	255
511010192 0003042752	SILLA FIJA PLEGABLE PLASTICO COLOR NEGRO	255
511010192 0003042753	SILLA FIJA PLEGABLE PLASTICO COLOR NEGRO	255
511010192 0003042754	SILLA FIJA PLEGABLE PLASTICO COLOR NEGRO	255
511010192 0003042755	SILLA FIJA PLEGABLE PLASTICO COLOR NEGRO	255
511010192 0003042756	SILLA FIJA PLEGABLE PLASTICO COLOR NEGRO	255
511010192 0003042757	SILLA FIJA PLEGABLE PLASTICO COLOR NEGRO	255
511010192 0003042758	SILLA FIJA PLEGABLE PLASTICO COLOR NEGRO	255
511010192 0003042759	SILLA FIJA PLEGABLE PLASTICO COLOR NEGRO	255
511010192 0003042760	SILLA FIJA PLEGABLE PLASTICO COLOR NEGRO	255
511010192 0003042761	SILLA FIJA PLEGABLE PLASTICO COLOR NEGRO	255
511010192 0003042762	SILLA FIJA PLEGABLE PLASTICO COLOR NEGRO	255
511010192 0003042763	SILLA FIJA PLEGABLE PLASTICO COLOR NEGRO	255
511010192 0003042764	SILLA FIJA PLEGABLE PLASTICO COLOR NEGRO	255
511010192 0003042765	SILLA FIJA PLEGABLE PLASTICO COLOR NEGRO	255
511010192 0003042766	SILLA FIJA PLEGABLE PLASTICO COLOR NEGRO	255
511010192 0003042767	SILLA FIJA PLEGABLE PLASTICO COLOR NEGRO	255
511010192 0003042768	SILLA FIJA PLEGABLE PLASTICO COLOR NEGRO	255
511010192 0003042769	SILLA FIJA PLEGABLE PLASTICO COLOR NEGRO	255
511010192 0003042770	SILLA FIJA PLEGABLE PLASTICO COLOR NEGRO	255
511010192 0003042771	SILLA FIJA PLEGABLE PLASTICO COLOR NEGRO	255
511010192 0003042772	SILLA FIJA PLEGABLE PLASTICO COLOR NEGRO	255
511010192 0003042773	SILLA FIJA PLEGABLE PLASTICO COLOR NEGRO	255
511010192 0003042774	SILLA FIJA PLEGABLE PLASTICO COLOR NEGRO	255
511010192 0003042775	SILLA FIJA PLEGABLE PLASTICO COLOR NEGRO	255
511010192 0003042776	SILLA FIJA PLEGABLE PLASTICO COLOR NEGRO	255
511010192 0003042777	SILLA FIJA PLEGABLE PLASTICO COLOR NEGRO	255
511010192 0003042778	SILLA FIJA PLEGABLE PLASTICO COLOR NEGRO	255
511010192 0003042779	SILLA FIJA PLEGABLE PLASTICO COLOR NEGRO	255
511010192 0003042780	SILLA FIJA PLEGABLE PLASTICO COLOR NEGRO	255
511010192 0003042781	SILLA FIJA PLEGABLE PLASTICO COLOR NEGRO	255

GOBIERNO DEL ESTADO DE AGUASCALIENTES
SECRETARÍA DE FINANZAS
BIENES MUEBLES
AL 31 DE DICIEMBRE DE 2019
(PESOS)

CÓDIGO	DESCRIPCIÓN DEL BIEN MUEBLE	VALOR EN LIBROS
511010192 0003042782	SILLA FIJA PLEGABLE PLASTICO COLOR NEGRO	255
511010192 0003042783	SILLA FIJA PLEGABLE PLASTICO COLOR NEGRO	255
511010192 0003042784	SILLA FIJA PLEGABLE PLASTICO COLOR NEGRO	255
511010192 0003042785	SILLA FIJA PLEGABLE PLASTICO COLOR NEGRO	255
511010192 0003042786	SILLA FIJA PLEGABLE PLASTICO COLOR NEGRO	255
511010192 0003042787	SILLA FIJA PLEGABLE PLASTICO COLOR NEGRO	255
511010192 0003042788	SILLA FIJA PLEGABLE PLASTICO COLOR NEGRO	255
511010192 0003042789	SILLA FIJA PLEGABLE PLASTICO COLOR NEGRO	255
511010192 0003042790	SILLA FIJA PLEGABLE PLASTICO COLOR NEGRO	255
511010192 0003042791	SILLA FIJA PLEGABLE PLASTICO COLOR NEGRO	255
511010192 0003042792	SILLA FIJA PLEGABLE PLASTICO COLOR NEGRO	255
511010192 0003042793	SILLA FIJA PLEGABLE PLASTICO COLOR NEGRO	255
511010192 0003042794	SILLA FIJA PLEGABLE PLASTICO COLOR NEGRO	255
511010192 0003042795	SILLA FIJA PLEGABLE PLASTICO COLOR NEGRO	255
511010192 0003042796	SILLA FIJA PLEGABLE PLASTICO COLOR NEGRO	255
511010192 0003042797	SILLA FIJA PLEGABLE PLASTICO COLOR NEGRO	255
511010192 0003042798	SILLA FIJA PLEGABLE PLASTICO COLOR NEGRO	255
511010192 0003042799	SILLA FIJA PLEGABLE PLASTICO COLOR NEGRO	255
511010192 0003042800	SILLA FIJA PLEGABLE PLASTICO COLOR NEGRO	255
511010192 0003042801	SILLA FIJA PLEGABLE PLASTICO COLOR NEGRO	255
511010192 0003042802	SILLA FIJA PLEGABLE PLASTICO COLOR NEGRO	255
511010192 0003042803	SILLA FIJA PLEGABLE PLASTICO COLOR NEGRO	255
511010192 0003042804	SILLA FIJA PLEGABLE PLASTICO COLOR NEGRO	255
511010192 0003042805	SILLA FIJA PLEGABLE PLASTICO COLOR NEGRO	255
511010192 0003042806	SILLA FIJA PLEGABLE PLASTICO COLOR NEGRO	255
511010192 0003042807	SILLA FIJA PLEGABLE PLASTICO COLOR NEGRO	255
511010192 0003042808	SILLA FIJA PLEGABLE PLASTICO COLOR NEGRO	255
511010192 0003042809	SILLA FIJA PLEGABLE PLASTICO COLOR NEGRO	255
511010192 0003042810	SILLA FIJA PLEGABLE PLASTICO COLOR NEGRO	255
511010192 0003042811	SILLA FIJA PLEGABLE PLASTICO COLOR NEGRO	255
511010192 0003042812	SILLA FIJA PLEGABLE PLASTICO COLOR NEGRO	255
511010192 0003042813	SILLA FIJA PLEGABLE PLASTICO COLOR NEGRO	255
511010192 0003042814	SILLA FIJA PLEGABLE PLASTICO COLOR NEGRO	255
511010192 0003042815	SILLA FIJA PLEGABLE PLASTICO COLOR NEGRO	255
511010192 0003042816	SILLA FIJA PLEGABLE PLASTICO COLOR NEGRO	255
511010192 0003042817	SILLA FIJA PLEGABLE PLASTICO COLOR NEGRO	255
511010192 0003042818	SILLA FIJA PLEGABLE PLASTICO COLOR NEGRO	255
511010192 0003042819	SILLA FIJA PLEGABLE PLASTICO COLOR NEGRO	255
511010192 0003042820	SILLA FIJA PLEGABLE PLASTICO COLOR NEGRO	255
511010192 0003042821	SILLA FIJA PLEGABLE PLASTICO COLOR NEGRO	255
511010192 0003042822	SILLA FIJA PLEGABLE PLASTICO COLOR NEGRO	255
511010192 0003042823	SILLA FIJA PLEGABLE PLASTICO COLOR NEGRO	255
511010192 0003042824	SILLA FIJA PLEGABLE PLASTICO COLOR NEGRO	255

GOBIERNO DEL ESTADO DE AGUASCALIENTES
SECRETARÍA DE FINANZAS
BIENES MUEBLES
AL 31 DE DICIEMBRE DE 2019
(PESOS)

CÓDIGO	DESCRIPCIÓN DEL BIEN MUEBLE	VALOR EN LIBROS
511010192 0003042825	SILLA FIJA PLEGABLE PLASTICO COLOR NEGRO	255
511010192 0003042826	SILLA FIJA PLEGABLE PLASTICO COLOR NEGRO	255
511010192 0003042827	SILLA FIJA PLEGABLE PLASTICO COLOR NEGRO	255
511010192 0003042828	SILLA FIJA PLEGABLE PLASTICO COLOR NEGRO	255
511010192 0003042829	SILLA FIJA PLEGABLE PLASTICO COLOR NEGRO	255
511010192 0003042830	SILLA FIJA PLEGABLE PLASTICO COLOR NEGRO	255
511010192 0003042831	SILLA FIJA PLEGABLE PLASTICO COLOR NEGRO	255
511010192 0003042832	SILLA FIJA PLEGABLE PLASTICO COLOR NEGRO	255
511010192 0003042833	SILLA FIJA PLEGABLE PLASTICO COLOR NEGRO	255
511010192 0003042834	SILLA FIJA PLEGABLE PLASTICO COLOR NEGRO	255
511010192 0003042835	SILLA FIJA PLEGABLE PLASTICO COLOR NEGRO	255
511010192 0003042836	SILLA FIJA PLEGABLE PLASTICO COLOR NEGRO	255
511010192 0003042837	SILLA FIJA PLEGABLE PLASTICO COLOR NEGRO	255
511010192 0003042838	SILLA FIJA PLEGABLE PLASTICO COLOR NEGRO	255
511010192 0003042839	SILLA FIJA PLEGABLE PLASTICO COLOR NEGRO	255
511010192 0003042840	SILLA FIJA PLEGABLE PLASTICO COLOR NEGRO	255
511010192 0003042841	SILLA FIJA PLEGABLE PLASTICO COLOR NEGRO	255
511010192 0003042842	SILLA FIJA PLEGABLE PLASTICO COLOR NEGRO	255
511010192 0003042843	SILLA FIJA PLEGABLE PLASTICO COLOR NEGRO	255
511010192 0003042844	SILLA FIJA PLEGABLE PLASTICO COLOR NEGRO	255
511010192 0003042845	SILLA FIJA PLEGABLE PLASTICO COLOR NEGRO	255
511010192 0003042846	SILLA FIJA PLEGABLE PLASTICO COLOR NEGRO	255
511010192 0003042847	SILLA FIJA PLEGABLE PLASTICO COLOR NEGRO	255
511010192 0003042848	SILLA FIJA PLEGABLE PLASTICO COLOR NEGRO	255
511010192 0003042849	SILLA FIJA PLEGABLE PLASTICO COLOR NEGRO	255
511010192 0003042850	SILLA FIJA PLEGABLE PLASTICO COLOR NEGRO	255
511010192 0003042851	SILLA FIJA PLEGABLE PLASTICO COLOR NEGRO	255
511010192 0003042852	SILLA FIJA PLEGABLE PLASTICO COLOR NEGRO	255
511010192 0003042853	SILLA FIJA PLEGABLE PLASTICO COLOR NEGRO	255
511010192 0003042854	SILLA FIJA PLEGABLE PLASTICO COLOR NEGRO	255
511010192 0003042855	SILLA FIJA PLEGABLE PLASTICO COLOR NEGRO	255
511010192 0003042856	SILLA FIJA PLEGABLE PLASTICO COLOR NEGRO	255
511010192 0003042857	SILLA FIJA PLEGABLE PLASTICO COLOR NEGRO	255
511010192 0003042858	SILLA FIJA PLEGABLE PLASTICO COLOR NEGRO	255
511010192 0003042859	SILLA FIJA PLEGABLE PLASTICO COLOR NEGRO	255
511010192 0003042860	SILLA FIJA PLEGABLE PLASTICO COLOR NEGRO	255
511010192 0003042861	SILLA FIJA PLEGABLE PLASTICO COLOR NEGRO	255
511010192 0003042862	SILLA FIJA PLEGABLE PLASTICO COLOR NEGRO	255
511010192 0003042863	SILLA FIJA PLEGABLE PLASTICO COLOR NEGRO	255
511010192 0003042864	SILLA FIJA PLEGABLE PLASTICO COLOR NEGRO	255
511010192 0003042865	SILLA FIJA PLEGABLE PLASTICO COLOR NEGRO	255
511010192 0003042866	SILLA FIJA PLEGABLE PLASTICO COLOR NEGRO	255
511010192 0003042867	SILLA FIJA PLEGABLE PLASTICO COLOR NEGRO	255

GOBIERNO DEL ESTADO DE AGUASCALIENTES
SECRETARÍA DE FINANZAS
BIENES MUEBLES
AL 31 DE DICIEMBRE DE 2019
(PESOS)

CÓDIGO	DESCRIPCIÓN DEL BIEN MUEBLE	VALOR EN LIBROS
511010192 0003042868	SILLA FIJA PLEGABLE PLASTICO COLOR NEGRO	255
511010192 0003042869	SILLA FIJA PLEGABLE PLASTICO COLOR NEGRO	255
511010192 0003042870	SILLA FIJA PLEGABLE PLASTICO COLOR NEGRO	255
511010192 0003042871	SILLA FIJA PLEGABLE PLASTICO COLOR NEGRO	255
511010192 0003042872	SILLA FIJA PLEGABLE PLASTICO COLOR NEGRO	255
511010192 0003042873	SILLA FIJA PLEGABLE PLASTICO COLOR NEGRO	255
511010192 0003042874	SILLA FIJA PLEGABLE PLASTICO COLOR NEGRO	255
511010192 0003042875	SILLA FIJA PLEGABLE PLASTICO COLOR NEGRO	255
511010192 0003042876	SILLA FIJA PLEGABLE PLASTICO COLOR NEGRO	255
511010192 0003042877	SILLA FIJA PLEGABLE PLASTICO COLOR NEGRO	255
511010192 0003042878	SILLA FIJA PLEGABLE PLASTICO COLOR NEGRO	255
511010192 0003042879	SILLA FIJA PLEGABLE PLASTICO COLOR NEGRO	255
511010192 0003042880	SILLA FIJA PLEGABLE PLASTICO COLOR NEGRO	255
511010192 0003042881	SILLA FIJA PLEGABLE PLASTICO COLOR NEGRO	255
511010192 0003042882	SILLA FIJA PLEGABLE PLASTICO COLOR NEGRO	255
511010192 0003042883	SILLA FIJA PLEGABLE PLASTICO COLOR NEGRO	255
511010192 0003042884	SILLA FIJA PLEGABLE PLASTICO COLOR NEGRO	255
511010192 0003042885	SILLA FIJA PLEGABLE PLASTICO COLOR NEGRO	255
511010192 0003042886	SILLA FIJA PLEGABLE PLASTICO COLOR NEGRO	255
511010192 0003042887	SILLA FIJA PLEGABLE PLASTICO COLOR NEGRO	255
511010192 0003042888	SILLA FIJA PLEGABLE PLASTICO COLOR NEGRO	255
511010192 0003042889	SILLA FIJA PLEGABLE PLASTICO COLOR NEGRO	255
511010192 0003042890	SILLA FIJA PLEGABLE PLASTICO COLOR NEGRO	255
511010192 0003042891	SILLA FIJA PLEGABLE PLASTICO COLOR NEGRO	255
511010192 0003042892	SILLA FIJA PLEGABLE PLASTICO COLOR NEGRO	255
511010192 0003042893	SILLA FIJA PLEGABLE PLASTICO COLOR NEGRO	255
511010192 0003042894	SILLA FIJA PLEGABLE PLASTICO COLOR NEGRO	255
511010192 0003042895	SILLA FIJA PLEGABLE PLASTICO COLOR NEGRO	255
511010192 0003042896	SILLA FIJA PLEGABLE PLASTICO COLOR NEGRO	255
511010192 0003042897	SILLA FIJA PLEGABLE PLASTICO COLOR NEGRO	255
511010192 0003042898	SILLA FIJA PLEGABLE PLASTICO COLOR NEGRO	255
511010192 0003042899	SILLA FIJA PLEGABLE PLASTICO COLOR NEGRO	255
511010192 0003042900	SILLA FIJA PLEGABLE PLASTICO COLOR NEGRO	255
511010192 0003042901	SILLA FIJA PLEGABLE PLASTICO COLOR NEGRO	255
511010192 0003042902	SILLA FIJA PLEGABLE PLASTICO COLOR NEGRO	255
511010192 0003042903	SILLA FIJA PLEGABLE PLASTICO COLOR NEGRO	255
511010192 0003042904	SILLA FIJA PLEGABLE PLASTICO COLOR NEGRO	255
511010192 0003042905	SILLA FIJA PLEGABLE PLASTICO COLOR NEGRO	255
511010192 0003042906	SILLA FIJA PLEGABLE PLASTICO COLOR NEGRO	255
511010192 0003042907	SILLA FIJA PLEGABLE PLASTICO COLOR NEGRO	255
511010192 0003042908	SILLA FIJA PLEGABLE PLASTICO COLOR NEGRO	255
511010192 0003042909	SILLA FIJA PLEGABLE PLASTICO COLOR NEGRO	255
511010192 0003042910	SILLA FIJA PLEGABLE PLASTICO COLOR NEGRO	255

GOBIERNO DEL ESTADO DE AGUASCALIENTES
SECRETARÍA DE FINANZAS
BIENES MUEBLES
AL 31 DE DICIEMBRE DE 2019
(PESOS)

CÓDIGO	DESCRIPCIÓN DEL BIEN MUEBLE	VALOR EN LIBROS
511010192 0003042911	SILLA FIJA PLEGABLE PLASTICO COLOR NEGRO	255
511010192 0003042912	SILLA FIJA PLEGABLE PLASTICO COLOR NEGRO	255
511010192 0003042913	SILLA FIJA PLEGABLE PLASTICO COLOR NEGRO	255
511010192 0003042914	SILLA FIJA PLEGABLE PLASTICO COLOR NEGRO	255
511010192 0003042915	SILLA FIJA PLEGABLE PLASTICO COLOR NEGRO	255
511010192 0003042916	SILLA FIJA PLEGABLE PLASTICO COLOR NEGRO	255
511010192 0003042917	SILLA FIJA PLEGABLE PLASTICO COLOR NEGRO	255
511010192 0003042918	SILLA FIJA PLEGABLE PLASTICO COLOR NEGRO	255
511010192 0003042919	SILLA FIJA PLEGABLE PLASTICO COLOR NEGRO	255
511010192 0003042920	SILLA FIJA PLEGABLE PLASTICO COLOR NEGRO	255
511010192 0003042921	SILLA FIJA PLEGABLE PLASTICO COLOR NEGRO	255
511010192 0003042922	SILLA FIJA PLEGABLE PLASTICO COLOR NEGRO	255
511010192 0003042923	SILLA FIJA PLEGABLE PLASTICO COLOR NEGRO	255
511010192 0003042924	SILLA FIJA PLEGABLE PLASTICO COLOR NEGRO	255
511010192 0003042925	SILLA FIJA PLEGABLE PLASTICO COLOR NEGRO	255
511010192 0003042926	SILLA FIJA PLEGABLE PLASTICO COLOR NEGRO	255
511010192 0003042927	SILLA FIJA PLEGABLE PLASTICO COLOR NEGRO	255
511010192 0003042928	SILLA FIJA PLEGABLE PLASTICO COLOR NEGRO	255
511010192 0003042929	SILLA FIJA PLEGABLE PLASTICO COLOR NEGRO	255
511010192 0003042930	SILLA FIJA PLEGABLE PLASTICO COLOR NEGRO	255
511010192 0003042931	SILLA FIJA PLEGABLE PLASTICO COLOR NEGRO	255
511010192 0003042932	SILLA FIJA PLEGABLE PLASTICO COLOR NEGRO	255
511010192 0003042933	SILLA FIJA PLEGABLE PLASTICO COLOR NEGRO	255
511010192 0003042934	SILLA FIJA PLEGABLE PLASTICO COLOR NEGRO	255
511010192 0003042935	SILLA FIJA PLEGABLE PLASTICO COLOR NEGRO	255
511010192 0003042936	SILLA FIJA PLEGABLE PLASTICO COLOR NEGRO	255
511010192 0003042937	SILLA FIJA PLEGABLE PLASTICO COLOR NEGRO	255
511010192 0003042938	SILLA FIJA PLEGABLE PLASTICO COLOR NEGRO	255
511010192 0003042939	SILLA FIJA PLEGABLE PLASTICO COLOR NEGRO	255
511010192 0003042940	SILLA FIJA PLEGABLE PLASTICO COLOR NEGRO	255
511010192 0003042941	SILLA FIJA PLEGABLE PLASTICO COLOR NEGRO	255
511010192 0003042942	SILLA FIJA PLEGABLE PLASTICO COLOR NEGRO	255
511010192 0003042943	SILLA FIJA PLEGABLE PLASTICO COLOR NEGRO	255
511010192 0003042944	SILLA FIJA PLEGABLE PLASTICO COLOR NEGRO	255
511010192 0003042945	SILLA FIJA PLEGABLE PLASTICO COLOR NEGRO	255
511010192 0003042946	SILLA FIJA PLEGABLE PLASTICO COLOR NEGRO	255
511010192 0003042947	SILLA FIJA PLEGABLE PLASTICO COLOR NEGRO	255
511010192 0003042948	SILLA FIJA PLEGABLE PLASTICO COLOR NEGRO	255
511010192 0003042949	SILLA FIJA PLEGABLE PLASTICO COLOR NEGRO	255
511010192 0003042950	SILLA FIJA PLEGABLE PLASTICO COLOR NEGRO	255
511010192 0003042951	SILLA FIJA PLEGABLE PLASTICO COLOR NEGRO	255
511010192 0003042952	SILLA FIJA PLEGABLE PLASTICO COLOR NEGRO	255
511010192 0003042953	SILLA FIJA PLEGABLE PLASTICO COLOR NEGRO	255

GOBIERNO DEL ESTADO DE AGUASCALIENTES
SECRETARÍA DE FINANZAS
BIENES MUEBLES
AL 31 DE DICIEMBRE DE 2019
(PESOS)

CÓDIGO	DESCRIPCIÓN DEL BIEN MUEBLE	VALOR EN LIBROS
511010192 0003042954	SILLA FIJA PLEGABLE PLASTICO COLOR NEGRO	255
511010192 0003042955	SILLA FIJA PLEGABLE PLASTICO COLOR NEGRO	255
511010192 0003042956	SILLA FIJA PLEGABLE PLASTICO COLOR NEGRO	255
511010192 0003042957	SILLA FIJA PLEGABLE PLASTICO COLOR NEGRO	255
511010192 0003042958	SILLA FIJA PLEGABLE PLASTICO COLOR NEGRO	255
511010192 0003042959	SILLA FIJA PLEGABLE PLASTICO COLOR NEGRO	255
511010192 0003042960	SILLA FIJA PLEGABLE PLASTICO COLOR NEGRO	255
511010192 0003042961	SILLA FIJA PLEGABLE PLASTICO COLOR NEGRO	255
511010192 0003042962	SILLA FIJA PLEGABLE PLASTICO COLOR NEGRO	255
511010192 0003042963	SILLA FIJA PLEGABLE PLASTICO COLOR NEGRO	255
511010192 0003042964	SILLA FIJA PLEGABLE PLASTICO COLOR NEGRO	255
511010192 0003042965	SILLA FIJA PLEGABLE PLASTICO COLOR NEGRO	255
511010192 0003042966	SILLA FIJA PLEGABLE PLASTICO COLOR NEGRO	255
511010192 0003042967	SILLA FIJA PLEGABLE PLASTICO COLOR NEGRO	255
511010192 0003042968	SILLA FIJA PLEGABLE PLASTICO COLOR NEGRO	255
511010192 0003042969	SILLA FIJA PLEGABLE PLASTICO COLOR NEGRO	255
511010192 0003042970	SILLA FIJA PLEGABLE PLASTICO COLOR NEGRO	255
511010192 0003042971	SILLA FIJA PLEGABLE PLASTICO COLOR NEGRO	255
511010192 0003042972	SILLA FIJA PLEGABLE PLASTICO COLOR NEGRO	255
511010192 0003042973	SILLA FIJA PLEGABLE PLASTICO COLOR NEGRO	255
511010192 0003042974	SILLA FIJA PLEGABLE PLASTICO COLOR NEGRO	255
511010192 0003042975	SILLA FIJA PLEGABLE PLASTICO COLOR NEGRO	255
511010192 0003042976	SILLA FIJA PLEGABLE PLASTICO COLOR NEGRO	255
511010192 0003042977	SILLA FIJA PLEGABLE PLASTICO COLOR NEGRO	255
511010192 0003042978	SILLA FIJA PLEGABLE PLASTICO COLOR NEGRO	255
511010192 0003042979	SILLA FIJA PLEGABLE PLASTICO COLOR NEGRO	255
511010192 0003042980	SILLA FIJA PLEGABLE PLASTICO COLOR NEGRO	255
511010192 0003042981	SILLA FIJA PLEGABLE PLASTICO COLOR NEGRO	255
511010192 0003042982	SILLA FIJA PLEGABLE PLASTICO COLOR NEGRO	255
511010192 0003042983	SILLA FIJA PLEGABLE PLASTICO COLOR NEGRO	255
511010192 0003042984	SILLA FIJA PLEGABLE PLASTICO COLOR NEGRO	255
511010192 0003042985	SILLA FIJA PLEGABLE PLASTICO COLOR NEGRO	255
511010192 0003042986	SILLA FIJA PLEGABLE PLASTICO COLOR NEGRO	255
511010192 0003042987	SILLA FIJA PLEGABLE PLASTICO COLOR NEGRO	255
511010192 0003042988	SILLA FIJA PLEGABLE PLASTICO COLOR NEGRO	255
511010192 0003042989	SILLA FIJA PLEGABLE PLASTICO COLOR NEGRO	255
511010192 0003042990	SILLA FIJA PLEGABLE PLASTICO COLOR NEGRO	255
511010192 0003042991	SILLA FIJA PLEGABLE PLASTICO COLOR NEGRO	255
511010192 0003042992	SILLA FIJA PLEGABLE PLASTICO COLOR NEGRO	255
511010192 0003042993	SILLA FIJA PLEGABLE PLASTICO COLOR NEGRO	255
511010192 0003042994	SILLA FIJA PLEGABLE PLASTICO COLOR NEGRO	255
511010192 0003042995	SILLA FIJA PLEGABLE PLASTICO COLOR NEGRO	255
511010192 0003042996	SILLA FIJA PLEGABLE PLASTICO COLOR NEGRO	255

GOBIERNO DEL ESTADO DE AGUASCALIENTES
SECRETARÍA DE FINANZAS
BIENES MUEBLES
AL 31 DE DICIEMBRE DE 2019
(PESOS)

CÓDIGO	DESCRIPCIÓN DEL BIEN MUEBLE	VALOR EN LIBROS
511010192 0003042997	SILLA FIJA PLEGABLE PLASTICO COLOR NEGRO	255
511010192 0003042998	SILLA FIJA PLEGABLE PLASTICO COLOR NEGRO	255
511010192 0003042999	SILLA FIJA PLEGABLE PLASTICO COLOR NEGRO	255
511010192 0003043000	SILLA FIJA PLEGABLE PLASTICO COLOR NEGRO	255
511010192 0003043001	SILLA FIJA PLEGABLE PLASTICO COLOR NEGRO	255
511010192 0003043002	SILLA FIJA PLEGABLE PLASTICO COLOR NEGRO	255
511010192 0003043003	SILLA FIJA PLEGABLE PLASTICO COLOR NEGRO	255
511010192 0003043004	SILLA FIJA PLEGABLE PLASTICO COLOR NEGRO	255
511010192 0003043005	SILLA FIJA PLEGABLE PLASTICO COLOR NEGRO	255
511010192 0003043006	SILLA FIJA PLEGABLE PLASTICO COLOR NEGRO	255
511010192 0003043007	SILLA FIJA PLEGABLE PLASTICO COLOR NEGRO	255
511010192 0003043008	SILLA FIJA PLEGABLE PLASTICO COLOR NEGRO	255
511010192 0003043009	SILLA FIJA PLEGABLE PLASTICO COLOR NEGRO	255
511010192 0003043010	SILLA FIJA PLEGABLE PLASTICO COLOR NEGRO	255
511010192 0003043011	SILLA FIJA PLEGABLE PLASTICO COLOR NEGRO	255
511010192 0003043012	SILLA FIJA PLEGABLE PLASTICO COLOR NEGRO	255
511010192 0003043013	SILLA FIJA PLEGABLE PLASTICO COLOR NEGRO	255
511010192 0003043014	SILLA FIJA PLEGABLE PLASTICO COLOR NEGRO	255
511010192 0003043015	SILLA FIJA PLEGABLE PLASTICO COLOR NEGRO	255
511010192 0003043016	SILLA FIJA PLEGABLE PLASTICO COLOR NEGRO	255
511010192 0003043017	SILLA FIJA PLEGABLE PLASTICO COLOR NEGRO	255
511010192 0003043018	SILLA FIJA PLEGABLE PLASTICO COLOR NEGRO	255
511010192 0003043019	SILLA FIJA PLEGABLE PLASTICO COLOR NEGRO	255
511010192 0003043020	SILLA FIJA PLEGABLE PLASTICO COLOR NEGRO	255
511010192 0003043021	SILLA FIJA PLEGABLE PLASTICO COLOR NEGRO	255
511010192 0003043022	SILLA FIJA PLEGABLE PLASTICO COLOR NEGRO	255
511010192 0003043023	SILLA FIJA PLEGABLE PLASTICO COLOR NEGRO	255
511010192 0003043024	SILLA FIJA PLEGABLE PLASTICO COLOR NEGRO	255
511010192 0003043025	SILLA FIJA PLEGABLE PLASTICO COLOR NEGRO	255
511010192 0003043037	SILLA FIJA DE VISITA CON TUBULAR PLANO FORRO EN TELA COLOR NEGRO	258
511010192 0003043038	SILLA FIJA DE VISITA CON TUBULAR PLANO FORRO EN TELA COLOR NEGRO	258
511010192 0003043060	SILLA FIJA PARA VISITA BASE DE ACERO FORRO NE PLIANA COLOR PLUMBAGO	259
511010192 0003043061	SILLA PARA VISITA BASE DE ACERO FORRO EN PLIANA COLOR PLUMBAGO	259
511010192 0003043062	SILLA PARA VISITA BASE DE ACERO FORRO EN PLIANA COLOR PLUMBAGO	259
511010192 0003043064	SILLA PARA VISITA BASE DE ACERO FORRO EN PLIANA COLOR PLUMBAGO	259
511010192 0003043065	SILLA PARA VISITA BASE DE ACERO FORRO EN PLIANA COLOR PLUMBAGO	259
511010192 0003043066	SILLA PARA VISITA BASE DE ACERO FORRO EN PLIANA COLOR PLUMBAGO	259
511010192 0003043067	SILLA PARA VISITA BASE DE ACERO FORRO EN PLIANA COLOR PLUMBAGO	259
511010192 0003043087	SILLA FIJA BASE METALICA, FORRO EN PLIANA NEGRO	260
511010192 0003043088	SILLA FIJA BASE METALICA, FORRO EN PLIANA NEGRO	260
511010192 0003043089	SILLA FIJA BASE METALICA, FORRO EN PLIANA NEGRO	260
511010192 0003043090	SILLA FIJA BASE METALICA, FORRO EN PLIANA NEGRO	260
511010192 0003043091	SILLA FIJA BASE METALICA, FORRO EN PLIANA NEGRO	260

GOBIERNO DEL ESTADO DE AGUASCALIENTES
SECRETARÍA DE FINANZAS
BIENES MUEBLES
AL 31 DE DICIEMBRE DE 2019
(PESOS)

CÓDIGO	DESCRIPCIÓN DEL BIEN MUEBLE	VALOR EN LIBROS
511010192 0003043092	SILLA FIJA BASE METALICA, FORRO EN PLIANA NEGRO	260
511010192 0003043093	SILLA FIJA BASE METALICA, FORRO EN PLIANA NEGRO	260
511010192 0003043094	SILLA FIJA BASE METALICA, FORRO EN PLIANA NEGRO	260
511010192 0003043095	SILLA FIJA CON CODERAS EN TUBULAR NEGRO FORRO EN TELA COLOR NEGRO	260
511010192 0003043096	SILLA FIJA CON CODERAS EN TUBULAR NEGRO FORRO EN TELA COLOR NEGRO	260
511010192 0003043097	SILLA FIJA CON CODERAS EN TUBULAR NEGRO FORRO EN TELA COLOR NEGRO	260
511010192 0003043098	SILLA FIJA CON CODERAS EN TUBULAR NEGRO FORRO EN TELA COLOR NEGRO	260
511010192 0003043100	SILLA FIJA SIN CODERAS EN TUBULAR NEGRO FORRO EN TELA COLOR NEGRO	260
511010192 0003043101	SILLA FIJA SIN CODERAS EN TUBULAR NEGRO FORRO EN TELA COLOR NEGRO	260
511010192 0003043110	SILLA SECRETARIAL GIRATORIA CON PISTON Y RODAJAS FORRO EN TELA	261
511010192 0003043111	SILLA SECRETARIAL GIRATORIA CON PISTON Y RODAJAS FORRO EN TELA	261
511010192 0003043112	SILLA SECRETARIAL GIRATORIA CON PISTON Y RODAJAS FORRO EN TELA	261
511010192 0003043113	SILLA SECRETARIAL GIRATORIA CON PISTON Y RODAJAS FORRO EN TELA	261
511010192 0003043114	SILLA SECRETARIAL GIRATORIA CON PISTON Y RODAJAS FORRO EN TELA	261
511010192 0003043115	SILLA SECRETARIAL GIRATORIA CON PISTON Y RODAJAS FORRO EN TELA	261
511010192 0003043116	SILLA SECRETARIAL GIRATORIA CON PISTON Y RODAJAS FORRO EN TELA	261
511010192 0003043117	SILLA SECRETARIAL GIRATORIA CON PISTON Y RODAJAS FORRO EN TELA	261
511010192 0003043163	SILLA FIJA CON DESCANSABRAZOS EN TUBULAR NEGRO FORRO EN TELA C/CAFE	266
511010192 0003043164	SILLA FIJA CON DESCANSABRAZOS EN TUBULAR NEGRO FORRO EN TELA C/CAFE	266
511010192 0003043173	SILLA FIJA TUBULAR METALICO Y FORRO EN TELA COLOR NEGRA	268
511010192 0003043187	SILLA PLEGADIZA ASIEN TO Y RESPALDO EN COLOR NEGRO	272
511010192 0003043188	SILLA PLEGADIZA ASIEN TO Y RESPALDO EN COLOR NEGRO	272
511010192 0003043189	SILLA PLEGADIZA ASIEN TO Y RESPALDO EN COLOR NEGRO	272
511010192 0003043190	SILLA PLEGADIZA ASIEN TO Y RESPALDO EN COLOR NEGRO	272
511010192 0003043191	SILLA PLEGADIZA ASIEN TO Y RESPALDO EN COLOR NEGRO	272
511010192 0003043192	SILLA PLEGADIZA ASIEN TO Y RESPALDO EN COLOR NEGRO	272
511010192 0003043193	SILLA PLEGADIZA ASIEN TO Y RESPALDO EN COLOR NEGRO	272
511010192 0003043194	SILLA PLEGADIZA ASIEN TO Y RESPALDO EN COLOR NEGRO	272
511010192 0003043195	SILLA PLEGADIZA ASIEN TO Y RESPALDO EN COLOR NEGRO	272
511010192 0003043199	SILLA FIJA DE VISITA EN TUBULAR PLANO FORRO EN TELA COLOR VERDE	274
511010192 0003043200	SILLA FIJA DE VISITA EN TUBULAR PLANO FORRO EN TELA COLOR VERDE	274
511010192 0003043201	SILLA FIJA DE VISITA EN TUBULAR PLANO FORRO EN TELA COLOR VERDE	274
511010192 0003043202	SILLA FIJA DE VISITA EN TUBULAR PLANO FORRO EN TELA COLOR VERDE	274
511010192 0003043204	SILLA FIJA DE VISITA EN TUBULAR PLANO FORRO EN TELA COLOR VERDE	274
511010192 0003043206	SILLA FIJA DE VISITA EN TUBULAR PLANO FORRO EN TELA COLOR VERDE	274
511010192 0003043207	SILLA FIJA DE VISITA EN TUBULAR PLANO FORRO EN TELA COLOR VERDE	274
511010192 0003043208	SILLA FIJA DE VISITA EN TUBULAR PLANO FORRO EN TELA COLOR VERDE	274
511010192 0003043209	SILLA FIJA DE VISITA EN TUBULAR PLANO FORRO EN TELA COLOR VERDE	274
511010192 0003043211	SILLA FIJA DE VISITA EN TUBULAR PLANO FORRO EN TELA COLOR VERDE	274
511010192 0003043216	SILLA FIJA DE VISITA PATAS METALICAS FORRO EN TELA COLOR NEGRO	275
511010192 0003043217	SILLA FIJA DE VISITA PATAS METALICAS FORRO EN TELA COLOR NEGRO	275
511010192 0003043218	SILLA FIJA DE VISITA PATAS METALICAS FORRO EN TELA COLOR NEGRO	275
511010192 0003043219	SILLA FIJA DE VISITA PATAS METALICAS FORRO EN TELA COLOR NEGRO	275

GOBIERNO DEL ESTADO DE AGUASCALIENTES
SECRETARÍA DE FINANZAS
BIENES MUEBLES
AL 31 DE DICIEMBRE DE 2019
(PESOS)

CÓDIGO	DESCRIPCIÓN DEL BIEN MUEBLE	VALOR EN LIBROS
511010192 0003043349	SILLA PLEGABLE ESTRUCTURA METALICA CON ASIENTO Y RESPALDO BLCO.	275
511010192 0003043350	SILLA PLEGABLE ESTRUCTURA METALICA CON ASIENTO Y RESPALDO BLCO.	275
511010192 0003043351	SILLA PLEGABLE ESTRUCTURA METALICA CON ASIENTO Y RESPALDO BLCO.	275
511010192 0003043352	SILLA PLEGABLE ESTRUCTURA METALICA CON ASIENTO Y RESPALDO BLCO.	275
511010192 0003043353	SILLA PLEGABLE ESTRUCTURA METALICA CON ASIENTO Y RESPALDO BLCO.	275
511010192 0003043354	SILLA PLEGABLE ESTRUCTURA METALICA CON ASIENTO Y RESPALDO BLCO.	275
511010192 0003043355	SILLA PLEGABLE ESTRUCTURA METALICA CON ASIENTO Y RESPALDO BLCO.	275
511010192 0003043356	SILLA PLEGABLE ESTRUCTURA METALICA CON ASIENTO Y RESPALDO BLCO.	275
511010192 0003043357	SILLA PLEGABLE ESTRUCTURA METALICA CON ASIENTO Y RESPALDO BLCO.	275
511010192 0003043358	SILLA PLEGABLE ESTRUCTURA METALICA CON ASIENTO Y RESPALDO BLCO.	275
511010192 0003043359	SILLA PLEGABLE ESTRUCTURA METALICA CON ASIENTO Y RESPALDO BLCO.	275
511010192 0003043360	SILLA PLEGABLE ESTRUCTURA METALICA CON ASIENTO Y RESPALDO BLCO.	275
511010192 0003043361	SILLA PLEGABLE ESTRUCTURA METALICA CON ASIENTO Y RESPALDO BLCO.	275
511010192 0003043362	SILLA PLEGABLE ESTRUCTURA METALICA CON ASIENTO Y RESPALDO BLCO.	275
511010192 0003043363	SILLA PLEGABLE ESTRUCTURA METALICA CON ASIENTO Y RESPALDO BLCO.	275
511010192 0003043364	SILLA PLEGABLE ESTRUCTURA METALICA CON ASIENTO Y RESPALDO BLCO.	275
511010192 0003043365	SILLA PLEGABLE ESTRUCTURA METALICA CON ASIENTO Y RESPALDO BLCO.	275
511010192 0003043366	SILLA PLEGABLE ESTRUCTURA METALICA CON ASIENTO Y RESPALDO BLCO.	275
511010192 0003043423	SILLA FIJA DE VISITA CON CODERAS EN TUBULAR Y FORRO EN TELA C/NEGRO	276
511010192 0003043425	SILLA FIJA DE VISITA CON CODERAS EN TUBULAR Y FORRO EN TELA C/NEGRO	276
511010192 0003043426	SILLA FIJA DE VISITA CON CODERAS EN TUBULAR Y FORRO EN TELA C/NEGRO	276
511010192 0003043443	SILLA FIJA PARA VISITA EN TUBULAR CON CODERAS FORRO EN TELA COLOR NEGRO	278
511010192 0003043444	SILLA FIJA TUBULAR PLEGABLE ASIENTO Y RESPALDO EN PLASTICO COLOR ROJO	278
511010192 0003043445	SILLA FIJA TUBULAR PLEGABLE ASIENTO Y RESPALDO EN PLASTICO COLOR ROJO	278
511010192 0003043446	SILLA FIJA TUBULAR PLEGABLE ASIENTO Y RESPALDO EN PLASTICO COLOR ROJO	278
511010192 0003043447	SILLA FIJA TUBULAR PLEGABLE ASIENTO Y RESPALDO EN PLASTICO COLOR ROJO	278
511010192 0003043448	SILLA FIJA TUBULAR PLEGABLE ASIENTO Y RESPALDO EN PLASTICO COLOR ROJO	278
511010192 0003043449	SILLA FIJA TUBULAR PLEGABLE ASIENTO Y RESPALDO EN PLASTICO COLOR ROJO	278
511010192 0003043450	SILLA FIJA TUBULAR PLEGABLE ASIENTO Y RESPALDO EN PLASTICO COLOR ROJO	278
511010192 0003043451	SILLA FIJA TUBULAR PLEGABLE ASIENTO Y RESPALDO EN PLASTICO COLOR ROJO	278
511010192 0003043452	SILLA FIJA TUBULAR PLEGABLE ASIENTO Y RESPALDO EN PLASTICO COLOR ROJO	278
511010192 0003043453	SILLA FIJA TUBULAR PLEGABLE ASIENTO Y RESPALDO EN PLASTICO COLOR ROJO	278
511010192 0003043454	SILLA FIJA TUBULAR PLEGABLE ASIENTO Y RESPALDO EN PLASTICO COLOR ROJO	278
511010192 0003043455	SILLA FIJA TUBULAR PLEGABLE ASIENTO Y RESPALDO EN PLASTICO COLOR ROJO	278
511010192 0003043456	SILLA FIJA TUBULAR PLEGABLE ASIENTO Y RESPALDO EN PLASTICO COLOR ROJO	278
511010192 0003043457	SILLA FIJA TUBULAR PLEGABLE ASIENTO Y RESPALDO EN PLASTICO COLOR ROJO	278
511010192 0003043458	SILLA FIJA TUBULAR PLEGABLE ASIENTO Y RESPALDO EN PLASTICO COLOR ROJO	278
511010192 0003043459	SILLA FIJA TUBULAR PLEGABLE ASIENTO Y RESPALDO EN PLASTICO COLOR ROJO	278
511010192 0003043460	SILLA FIJA TUBULAR PLEGABLE ASIENTO Y RESPALDO EN PLASTICO COLOR ROJO	278
511010192 0003043461	SILLA FIJA TUBULAR PLEGABLE ASIENTO Y RESPALDO EN PLASTICO COLOR ROJO	278
511010192 0003043462	SILLA FIJA TUBULAR PLEGABLE ASIENTO Y RESPALDO EN PLASTICO COLOR ROJO	278
511010192 0003043463	SILLA FIJA TUBULAR PLEGABLE ASIENTO Y RESPALDO EN PLASTICO COLOR ROJO	278
511010192 0003043464	SILLA FIJA TUBULAR PLEGABLE ASIENTO Y RESPALDO EN PLASTICO COLOR ROJO	278

GOBIERNO DEL ESTADO DE AGUASCALIENTES
SECRETARÍA DE FINANZAS
BIENES MUEBLES
AL 31 DE DICIEMBRE DE 2019
(PESOS)

CÓDIGO	DESCRIPCIÓN DEL BIEN MUEBLE	VALOR EN LIBROS
511010192 0003043681	SILLA FIJA TUBULAR PLEGABLE ASIENTO Y RESPALDO EN PLASTICO COLOR ROJO	278
511010192 0003043682	SILLA FIJA TUBULAR PLEGABLE ASIENTO Y RESPALDO EN PLASTICO COLOR ROJO	278
511010192 0003043683	SILLA FIJA TUBULAR PLEGABLE ASIENTO Y RESPALDO EN PLASTICO COLOR ROJO	278
511010192 0003043684	SILLA FIJA TUBULAR PLEGABLE ASIENTO Y RESPALDO EN PLASTICO COLOR ROJO	278
511010192 0003043685	SILLA FIJA TUBULAR PLEGABLE ASIENTO Y RESPALDO EN PLASTICO COLOR ROJO	278
511010192 0003043686	SILLA FIJA TUBULAR PLEGABLE ASIENTO Y RESPALDO EN PLASTICO COLOR ROJO	278
511010192 0003043687	SILLA FIJA TUBULAR PLEGABLE ASIENTO Y RESPALDO EN PLASTICO COLOR ROJO	278
511010192 0003043688	SILLA FIJA TUBULAR PLEGABLE ASIENTO Y RESPALDO EN PLASTICO COLOR ROJO	278
511010192 0003043689	SILLA FIJA TUBULAR PLEGABLE ASIENTO Y RESPALDO EN PLASTICO COLOR ROJO	278
511010192 0003043690	SILLA FIJA TUBULAR PLEGABLE ASIENTO Y RESPALDO EN PLASTICO COLOR ROJO	278
511010192 0003043691	SILLA FIJA TUBULAR PLEGABLE ASIENTO Y RESPALDO EN PLASTICO COLOR ROJO	278
511010192 0003043692	SILLA FIJA TUBULAR PLEGABLE ASIENTO Y RESPALDO EN PLASTICO COLOR ROJO	278
511010192 0003043693	SILLA FIJA TUBULAR PLEGABLE ASIENTO Y RESPALDO EN PLASTICO COLOR ROJO	278
511010192 0003043694	SILLA FIJA TUBULAR PLEGABLE ASIENTO Y RESPALDO EN PLASTICO COLOR ROJO	278
511010192 0003043695	SILLA FIJA TUBULAR PLEGABLE ASIENTO Y RESPALDO EN PLASTICO COLOR ROJO	278
511010192 0003043696	SILLA FIJA TUBULAR PLEGABLE ASIENTO Y RESPALDO EN PLASTICO COLOR ROJO	278
511010192 0003043697	SILLA FIJA TUBULAR PLEGABLE ASIENTO Y RESPALDO EN PLASTICO COLOR ROJO	278
511010192 0003043698	SILLA FIJA TUBULAR PLEGABLE ASIENTO Y RESPALDO EN PLASTICO COLOR ROJO	278
511010192 0003043700	SILLA FIJA CON ESTRUCTURA METALICA CON CODERAS Y FORRO DE TELA NEGRA	279
511010192 0003043701	SILLA FIJA CON ESTRUCTURA METALICA CON CODERAS Y FORRO DE TELA NEGRA	279
511010192 0003043703	SILLA FIJA CON ESTRUCTURA METALICA CON CODERAS Y FORRO DE TELA NEGRA	279
511010192 0003043704	SILLA FIJA CON ESTRUCTURA METALICA CON CODERAS Y FORRO DE TELA NEGRA	279
511010192 0003043705	SILLA FIJA CON ESTRUCTURA METALICA CON CODERAS Y FORRO DE TELA NEGRA	279
511010192 0003043707	SILLA FIJA CON ESTRUCTURA METALICA CON CODERAS Y FORRO DE TELA NEGRA	279
511010192 0003043708	SILLA FIJA CON ESTRUCTURA METALICA CON CODERAS Y FORRO DE TELA NEGRA	279
511010192 0003043709	SILLA FIJA CON ESTRUCTURA METALICA CON CODERAS Y FORRO DE TELA NEGRA	279
511010192 0003043711	SILLA FIJA CON ESTRUCTURA METALICA CON CODERAS Y FORRO DE TELA NEGRA	279
511010192 0003043712	SILLA FIJA CON ESTRUCTURA METALICA CON CODERAS Y FORRO DE TELA NEGRA	279
511010192 0003043713	SILLA FIJA CON ESTRUCTURA METALICA CON CODERAS Y FORRO DE TELA NEGRA	279
511010192 0003043714	SILLA FIJA CON ESTRUCTURA METALICA CON CODERAS Y FORRO DE TELA NEGRA	279
511010192 0003043716	SILLA FIJA CON ESTRUCTURA METALICA CON CODERAS Y FORRO DE TELA NEGRA	279
511010192 0003043717	SILLA FIJA CON ESTRUCTURA METALICA CON CODERAS Y FORRO DE TELA NEGRA	279
511010192 0003043718	SILLA FIJA CON ESTRUCTURA METALICA CON CODERAS Y FORRO DE TELA NEGRA	279
511010192 0003043719	SILLA FIJA CON ESTRUCTURA METALICA CON CODERAS Y FORRO DE TELA NEGRA	279
511010192 0003043720	SILLA FIJA CON ESTRUCTURA METALICA CON CODERAS Y FORRO DE TELA NEGRA	279
511010192 0003043722	SILLA FIJA CON ESTRUCTURA METALICA CON CODERAS Y FORRO DE TELA NEGRA	279
511010192 0003043723	SILLA FIJA CON ESTRUCTURA METALICA CON CODERAS Y FORRO DE TELA NEGRA	279
511010192 0003043724	SILLA FIJA CON ESTRUCTURA METALICA CON CODERAS Y FORRO DE TELA NEGRA	279
511010192 0003043725	SILLA FIJA CON ESTRUCTURA METALICA CON CODERAS Y FORRO DE TELA NEGRA	279
511010192 0003043726	SILLA FIJA CON ESTRUCTURA METALICA CON CODERAS Y FORRO DE TELA NEGRA	279
511010192 0003043727	SILLA FIJA CON ESTRUCTURA METALICA CON CODERAS Y FORRO DE TELA NEGRA	279
511010192 0003043730	SILLA FIJA CON ESTRUCTURA METALICA CON CODERAS Y FORRO DE TELA NEGRA	279
511010192 0003043731	SILLA FIJA CON ESTRUCTURA METALICA CON CODERAS Y FORRO DE TELA NEGRA	279

GOBIERNO DEL ESTADO DE AGUASCALIENTES
SECRETARÍA DE FINANZAS
BIENES MUEBLES
AL 31 DE DICIEMBRE DE 2019
(PESOS)

CÓDIGO	DESCRIPCIÓN DEL BIEN MUEBLE	VALOR EN LIBROS
511010192 0003043732	SILLA FIJA CON ESTRUCTURA METALICA CON CODERAS Y FORRO DE TELA NEGRA	279
511010192 0003043734	SILLA FIJA CON ESTRUCTURA METALICA CON CODERAS Y FORRO DE TELA NEGRA	279
511010192 0003043735	SILLA FIJA CON ESTRUCTURA METALICA CON CODERAS Y FORRO DE TELA NEGRA	279
511010192 0003043736	SILLA FIJA CON ESTRUCTURA METALICA CON CODERAS Y FORRO DE TELA NEGRA	279
511010192 0003043737	SILLA FIJA CON ESTRUCTURA METALICA CON CODERAS Y FORRO DE TELA NEGRA	279
511010192 0003043738	SILLA FIJA CON ESTRUCTURA METALICA CON CODERAS Y FORRO DE TELA NEGRA	279
511010192 0003043739	SILLA FIJA CON ESTRUCTURA METALICA CON CODERAS Y FORRO DE TELA NEGRA	279
511010192 0003043740	SILLA FIJA CON ESTRUCTURA METALICA CON CODERAS Y FORRO DE TELA NEGRA	279
511010192 0003043741	SILLA FIJA CON ESTRUCTURA METALICA CON CODERAS Y FORRO DE TELA NEGRA	279
511010192 0003043744	SILLA FIJA CON ESTRUCTURA METALICA CON CODERAS Y FORRO DE TELA NEGRA	279
511010192 0003043745	SILLA FIJA CON ESTRUCTURA METALICA CON CODERAS Y FORRO DE TELA NEGRA	279
511010192 0003043746	SILLA FIJA CON ESTRUCTURA METALICA CON CODERAS Y FORRO DE TELA NEGRA	279
511010192 0003043747	SILLA FIJA CON ESTRUCTURA METALICA CON CODERAS Y FORRO DE TELA NEGRA	279
511010192 0003043748	SILLA FIJA CON ESTRUCTURA METALICA CON CODERAS Y FORRO DE TELA NEGRA	279
511010192 0003043749	SILLA FIJA CON ESTRUCTURA METALICA CON CODERAS Y FORRO DE TELA NEGRA	279
511010192 0003043750	SILLA FIJA CON ESTRUCTURA METALICA CON CODERAS Y FORRO DE TELA NEGRA	279
511010192 0003043751	SILLA FIJA CON ESTRUCTURA METALICA CON CODERAS Y FORRO DE TELA NEGRA	279
511010192 0003043752	SILLA FIJA CON ESTRUCTURA METALICA CON CODERAS Y FORRO DE TELA NEGRA	279
511010192 0003043753	SILLA FIJA CON ESTRUCTURA METALICA CON CODERAS Y FORRO DE TELA NEGRA	279
511010192 0003043754	SILLA FIJA CON ESTRUCTURA METALICA CON CODERAS Y FORRO DE TELA NEGRA	279
511010192 0003043755	SILLA FIJA CON ESTRUCTURA METALICA CON CODERAS Y FORRO DE TELA NEGRA	279
511010192 0003043756	SILLA FIJA CON ESTRUCTURA METALICA CON CODERAS Y FORRO DE TELA NEGRA	279
511010192 0003043757	SILLA FIJA CON ESTRUCTURA METALICA CON CODERAS Y FORRO DE TELA NEGRA	279
511010192 0003043758	SILLA FIJA CON ESTRUCTURA METALICA CON CODERAS Y FORRO DE TELA NEGRA	279
511010192 0003043759	SILLA FIJA CON ESTRUCTURA METALICA CON CODERAS Y FORRO DE TELA NEGRA	279
511010192 0003043760	SILLA FIJA CON ESTRUCTURA METALICA CON CODERAS Y FORRO DE TELA NEGRA	279
511010192 0003043761	SILLA FIJA CON ESTRUCTURA METALICA CON CODERAS Y FORRO DE TELA NEGRA	279
511010192 0003043762	SILLA FIJA ESTRUCTURA METALICA CON CODERAS Y FORRO EN TELA	279
511010192 0003043763	SILLA PLASTICO RESPALDO Y ASIENTO POLIPROPILENO BASE METALICA	280
511010192 0003043764	SILLA PLASTICO RESPALDO Y ASIENTO POLIPROPILENO BASE METALICA	280
511010192 0003043765	SILLA PLASTICO RESPALDO Y ASIENTO POLIPROPILENO BASE METALICA	280
511010192 0003043766	SILLA PLASTICO RESPALDO Y ASIENTO POLIPROPILENO BASE METALICA	280
511010192 0003043767	SILLA PLASTICO RESPALDO Y ASIENTO POLIPROPILENO BASE METALICA	280
511010192 0003043768	SILLA PLASTICO RESPALDO Y ASIENTO POLIPROPILENO BASE METALICA	280
511010192 0003043769	SILLA PLASTICO RESPALDO Y ASIENTO POLIPROPILENO BASE METALICA	280
511010192 0003043770	SILLA PLASTICO RESPALDO Y ASIENTO POLIPROPILENO BASE METALICA	280
511010192 0003043824	SILLA FIJA DE VISITA EN TUBULAR PLANO FORRO EN TELA	280
511010192 0003043825	SILLA FIJA DE VISITA EN TUBULAR PLANO FORRO EN TELA	280
511010192 0003043826	SILLA FIJA DE VISITA EN TUBULAR PLANO FORRO EN TELA	280
511010192 0003043827	SILLA FIJA DE VISITA EN TUBULAR PLANO FORRO EN TELA	280
511010192 0003043828	SILLA FIJA DE VISITA EN TUBULAR PLANO FORRO EN TELA	280
511010192 0003043830	SILLA FIJA DE VISITA EN TUBULAR PLANO FORRO EN TELA	280
511010192 0003043832	SILLA FIJA DE VISITA EN TUBULAR PLANO FORRO EN TELA	280

GOBIERNO DEL ESTADO DE AGUASCALIENTES
SECRETARÍA DE FINANZAS
BIENES MUEBLES
AL 31 DE DICIEMBRE DE 2019
(PESOS)

CÓDIGO	DESCRIPCIÓN DEL BIEN MUEBLE	VALOR EN LIBROS
511010192 0003043834	SILLA FIJA EN TUBULAR NEGRO FORRADO EN TELA CON PARRILLA COLOR AZUL	283
511010192 0003043835	SILLA FIJA EN TUBULAR NEGRO FORRADO EN TELA CON PARRILLA COLOR AZUL	283
511010192 0003043836	SILLA FIJA EN TUBULAR NEGRO FORRADO EN TELA CON PARRILLA COLOR AZUL	283
511010192 0003043837	SILLA FIJA EN TUBULAR NEGRO FORRO EN TELA CON PARRILLA COLOR AZUL	283
511010192 0003043838	SILLA FIJA EN TUBULAR NEGRO FORRO EN TELA CON PARRILLA COLOR AZUL	283
511010192 0003043839	SILLA FIJA EN TUBULAR NEGRO FORRO EN TELA CON PARRILLA COLOR AZUL	283
511010192 0003043840	SILLA FIJA EN TUBULAR NEGRO FORRO EN TELA CON PARRILLA COLOR AZUL	283
511010192 0003043841	SILLA FIJA EN TUBULAR NEGRO FORRO EN TELA CON PARRILLA COLOR AZUL	283
511010192 0003043842	SILLA FIJA EN TUBULAR NEGRO FORRO EN TELA CON PARRILLA COLOR AZUL	283
511010192 0003043843	SILLA FIJA EN TUBULAR NEGRO FORRO EN TELA CON PARRILLA COLOR AZUL	283
511010192 0003043844	SILLA FIJA EN TUBULAR NEGRO FORRO EN TELA CON PARRILLA COLOR AZUL	283
511010192 0003043845	SILLA FIJA EN TUBULAR NEGRO FORRO EN TELA CON PARRILLA COLOR AZUL	283
511010192 0003043846	SILLA FIJA EN TUBULAR NEGRO FORRO EN TELA CON PARRILLA COLOR AZUL	283
511010192 0003043847	SILLA FIJA EN TUBULAR NEGRO FORRO EN TELA CON PARRILLA COLOR AZUL	283
511010192 0003043848	SILLA FIJA EN TUBULAR NEGRO FORRO EN TELA CON PARRILLA COLOR AZUL	283
511010192 0003043849	SILLA FIJA EN TUBULAR NEGRO FORRO EN TELA CON PARRILLA COLOR AZUL	283
511010192 0003043850	SILLA FIJA EN TUBULAR NEGRO FORRO EN TELA CON PARRILLA COLOR AZUL	283
511010192 0003043851	SILLA FIJA EN TUBULAR NEGRO FORRO EN TELA CON PARRILLA COLOR AZUL	283
511010192 0003043852	SILLA FIJA EN TUBULAR NEGRO FORRO EN TELA CON PARRILLA COLOR AZUL	283
511010192 0003043853	SILLA FIJA EN TUBULAR NEGRO FORRO EN TELA CON PARRILLA COLOR AZUL	283
511010192 0003043854	SILLA FIJA EN TUBULAR NEGRO FORRO EN TELA CON PARRILLA COLOR AZUL	283
511010192 0003043855	SILLA FIJA EN TUBULAR NEGRO FORRO EN TELA CON PARRILLA COLOR AZUL	283
511010192 0003043856	SILLA FIJA EN TUBULAR NEGRO FORRO EN TELA CON PARRILLA COLOR AZUL	283
511010192 0003043857	SILLA FIJA EN TUBULAR NEGRO FORRO EN TELA CON PARRILLA COLOR AZUL	283
511010192 0003043858	SILLA FIJA EN TUBULAR NEGRO, FORRO EN TELA CON PARRILLA, COLOR AZUL	283
511010192 0003043867	SILLA FIJA TUBULAR PLANO FORRO EN TELA COLOR TINTO	285
511010192 0003043868	SILLA FIJA TUBULAR PLANO FORRO EN TELA COLOR TINTO	285
511010192 0003043869	SILLA FIJA TUBULAR PLANO FORRO EN TELA COLOR TINTO	285
511010192 0003043870	SILLA FIJA TUBULAR PLANO FORRO EN TELA COLOR TINTO	285
511010192 0003043871	SILLA FIJA TUBULAR PLANO FORRO EN TELA COLOR TINTO	285
511010192 0003043872	SILLA FIJA TUBULAR PLANO FORRO EN TELA COLOR TINTO	285
511010192 0003043873	SILLA FIJA TUBULAR PLANO FORRO EN TELA COLOR TINTO	285
511010192 0003043874	SILLA FIJA TUBULAR PLANO FORRO EN TELA COLOR TINTO	285
511010192 0003043875	SILLA FIJA TUBULAR PLANO FORRO EN TELA COLOR TINTO	285
511010192 0003043876	SILLA FIJA TUBULAR PLANO FORRO EN TELA COLOR TINTO	285
511010192 0003043877	SILLA FIJA TUBULAR PLANO FORRO EN TELA COLOR TINTO	285
511010192 0003043878	SILLA FIJA TUBULAR PLANO FORRO EN TELA COLOR TINTO	285
511010192 0003043879	SILLA FIJA TUBULAR PLANO FORRO EN TELA COLOR TINTO	285
511010192 0003043880	SILLA FIJA TUBULAR PLANO FORRO EN TELA COLOR TINTO	285
511010192 0003043881	SILLA FIJA TUBULAR PLANO FORRO EN TELA COLOR TINTO	285
511010192 0003043882	SILLA FIJA TUBULAR PLANO FORRO EN TELA COLOR TINTO	285
511010192 0003043883	SILLA FIJA TUBULAR PLANO FORRO EN TELA COLOR TINTO	285
511010192 0003043884	SILLA FIJA TUBULAR PLANO FORRO EN TELA COLOR TINTO	285

GOBIERNO DEL ESTADO DE AGUASCALIENTES
SECRETARÍA DE FINANZAS
BIENES MUEBLES
AL 31 DE DICIEMBRE DE 2019
(PESOS)

CÓDIGO	DESCRIPCIÓN DEL BIEN MUEBLE	VALOR EN LIBROS
511010192 0003043885	SILLA FIJA TUBULAR PLANO FORRO EN TELA COLOR TINTO	285
511010192 0003043886	SILLA FIJA TUBULAR PLANO FORRO EN TELA COLOR TINTO	285
511010192 0003043887	SILLA FIJA TUBULAR PLANO FORRO EN TELA COLOR TINTO	285
511010192 0003043888	SILLA FIJA TUBULAR PLANO FORRO EN TELA COLOR TINTO	285
511010192 0003043889	SILLA FIJA TUBULAR PLANO FORRO EN TELA COLOR TINTO	285
511010192 0003043890	SILLA FIJA TUBULAR PLANO FORRO EN TELA COLOR TINTO	285
511010192 0003043891	SILLA FIJA TUBULAR PLANO FORRO EN TELA COLOR TINTO	285
511010192 0003043892	SILLA FIJA TUBULAR PLANO FORRO EN TELA COLOR TINTO	285
511010192 0003043893	SILLA FIJA TUBULAR PLANO FORRO EN TELA COLOR TINTO	285
511010192 0003043894	SILLA FIJA TUBULAR PLANO FORRO EN TELA COLOR TINTO	285
511010192 0003043895	SILLA FIJA TUBULAR PLANO FORRO EN TELA COLOR TINTO	285
511010192 0003043896	SILLA FIJA TUBULAR PLANO FORRO EN TELA COLOR TINTO	285
511010192 0003043897	SILLA FIJA TUBULAR PLANO FORRO EN TELA COLOR TINTO	285
511010192 0003043898	SILLA FIJA TUBULAR PLANO FORRO EN TELA COLOR TINTO	285
511010192 0003043899	SILLA FIJA TUBULAR PLANO FORRO EN TELA COLOR TINTO	285
511010192 0003043900	SILLA FIJA TUBULAR PLANO FORRO EN TELA COLOR TINTO	285
511010192 0003043901	SILLA FIJA TUBULAR PLANO FORRO EN TELA COLOR TINTO	285
511010192 0003043902	SILLA FIJA TUBULAR PLANO FORRO EN TELA COLOR TINTO	285
511010192 0003043903	SILLA FIJA TUBULAR PLANO FORRO EN TELA COLOR TINTO	285
511010192 0003043904	SILLA FIJA TUBULAR PLANO FORRO EN TELA COLOR TINTO	285
511010192 0003043905	SILLA FIJA TUBULAR PLANO FORRO EN TELA COLOR TINTO	285
511010192 0003043906	SILLA FIJA TUBULAR PLANO FORRO EN TELA COLOR TINTO	285
511010192 0003043907	SILLA FIJA TUBULAR PLANO FORRO EN TELA COLOR TINTO	285
511010192 0003043908	SILLA FIJA TUBULAR PLANO FORRO EN TELA COLOR TINTO	285
511010192 0003043909	SILLA FIJA TUBULAR PLANO FORRO EN TELA COLOR TINTO	285
511010192 0003043910	SILLA FIJA TUBULAR PLANO FORRO EN TELA COLOR TINTO	285
511010192 0003043911	SILLA FIJA TUBULAR PLANO FORRO EN TELA COLOR TINTO	285
511010192 0003043912	SILLA FIJA TUBULAR PLANO FORRO EN TELA COLOR TINTO	285
511010192 0003043913	SILLA FIJA TUBULAR PLANO FORRO EN TELA COLOR TINTO	285
511010192 0003043914	SILLA FIJA TUBULAR PLANO FORRO EN TELA COLOR TINTO	285
511010192 0003043915	SILLA FIJA TUBULAR PLANO FORRO EN TELA COLOR TINTO	285
511010192 0003043916	SILLA FIJA TUBULAR PLANO FORRO EN TELA COLOR TINTO	285
511010192 0003043917	SILLA FIJA TUBULAR PLANO FORRO EN TELA COLOR TINTO	285
511010192 0003043918	SILLA FIJA TUBULAR PLANO FORRO EN TELA COLOR TINTO	285
511010192 0003043919	SILLA FIJA TUBULAR PLANO FORRO EN TELA COLOR TINTO	285
511010192 0003043920	SILLA FIJA TUBULAR PLANO FORRO EN TELA COLOR TINTO	285
511010192 0003043921	SILLA FIJA TUBULAR PLANO FORRO EN TELA COLOR TINTO	285
511010192 0003043922	SILLA FIJA TUBULAR PLANO FORRO EN TELA COLOR TINTO	285
511010192 0003043923	SILLA FIJA TUBULAR PLANO FORRO EN TELA COLOR TINTO	285
511010192 0003043924	SILLA FIJA TUBULAR PLANO FORRO EN TELA COLOR TINTO	285
511010192 0003043925	SILLA FIJA TUBULAR PLANO FORRO EN TELA COLOR TINTO	285
511010192 0003043926	SILLA FIJA TUBULAR PLANO FORRO EN TELA COLOR TINTO	285
511010192 0003043927	SILLA FIJA TUBULAR PLANO FORRO EN TELA COLOR TINTO	285

GOBIERNO DEL ESTADO DE AGUASCALIENTES
SECRETARÍA DE FINANZAS
BIENES MUEBLES
AL 31 DE DICIEMBRE DE 2019
(PESOS)

CÓDIGO	DESCRIPCIÓN DEL BIEN MUEBLE	VALOR EN LIBROS
511010192 0003043928	SILLA FIJA TUBULAR PLANO FORRO EN TELA COLOR TINTO	285
511010192 0003043929	SILLA FIJA TUBULAR PLANO FORRO EN TELA COLOR TINTO	285
511010192 0003043930	SILLA FIJA TUBULAR PLANO FORRO EN TELA COLOR TINTO	285
511010192 0003043931	SILLA FIJA TUBULAR PLANO FORRO EN TELA COLOR TINTO	285
511010192 0003043932	SILLA FIJA TUBULAR PLANO FORRO EN TELA COLOR TINTO	285
511010192 0003043933	SILLA FIJA TUBULAR PLANO FORRO EN TELA COLOR TINTO	285
511010192 0003043934	SILLA FIJA TUBULAR PLANO FORRO EN TELA COLOR TINTO	285
511010192 0003043935	SILLA FIJA TUBULAR PLANO FORRO EN TELA COLOR TINTO	285
511010192 0003043936	SILLA FIJA TUBULAR PLANO FORRO EN TELA COLOR TINTO	285
511010192 0003043937	SILLA FIJA TUBULAR PLANO FORRO EN TELA COLOR TINTO	285
511010192 0003043938	SILLA FIJA TUBULAR PLANO FORRO EN TELA COLOR TINTO	285
511010192 0003043944	SILLA FIJA TUBULAR PLANO FORRO EN TELA COLOR TINTO	285
511010192 0003043963	SILLA FIJA ESTRUCTURA METALICA FORRO EN TELA	286
511010192 0003043964	SILLA FIJA ESTRUCTURA METALICA FORRO EN TELA	286
511010192 0003043965	SILLA FIJA ESTRUCTURA METALICA FORRO EN TELA	286
511010192 0003043982	SILLA FIJA TUBULAR FORRO EN TELA COLOR TINTO	289
511010192 0003043983	SILLA FIJA TUBULAR FORRO EN TELA COLOR TINTO	289
511010192 0003043984	SILLA FIJA TUBULAR FORRO EN TELA COLOR TINTO	289
511010192 0003043985	SILLA FIJA TUBULAR FORRO EN TELA COLOR TINTO	289
511010192 0003043996	SILLA FIJA DE VISITA EN TUBULAR FORRO EN TELA C/NEGRO	291
511010192 0003043997	SILLA FIJA DE VISITA EN TUBULAR FORRO EN TELA C/NEGRO	291
511010192 0003043998	SILLA FIJA DE VISITA EN TUBULAR FORRO EN TELA C/NEGRO	291
511010192 0003044000	SILLA FIJA DE VISITA EN TUBULAR FORRO EN TELA C/NEGRO	291
511010192 0003044001	SILLA FIJA DE VISITA EN TUBULAR FORRO EN TELA C/NEGRO	291
511010192 0003044002	SILLA FIJA DE VISITA EN TUBULAR FORRO EN TELA C/NEGRO	291
511010192 0003044006	SILLA FIJA ESTRUCTURA EN TUBULAR FORRO EN TELA COLOR AZUL	292
511010192 0003044007	SILLA FIJA ESTRUCTURA EN TUBULAR FORRO EN TELA COLOR AZUL	292
511010192 0003044009	SILLA FIJA ESTRUCTURA EN TUBULAR FORRO EN TELA COLOR AZUL	292
511010192 0003044010	SILLA FIJA ESTRUCTURA EN TUBULAR FORRO EN TELA COLOR AZUL	292
511010192 0003044011	SILLA FIJA ESTRUCTURA EN TUBULAR FORRO EN TELA COLOR AZUL	292
511010192 0003044012	SILLA FIJA ESTRUCTURA EN TUBULAR FORRO EN TELA COLOR AZUL	292
511010192 0003044014	SILLA FIJA ESTRUCTURA EN TUBULAR FORRO EN TELA COLOR AZUL	292
511010192 0003044015	SILLA FIJA ESTRUCTURA EN TUBULAR FORRO EN TELA COLOR AZUL	292
511010192 0003044016	SILLA FIJA ESTRUCTURA EN TUBULAR FORRO EN TELA COLOR AZUL	292
511010192 0003044018	SILLA FIJA ESTRUCTURA EN TUBULAR FORRO EN TELA COLOR AZUL	292
511010192 0003044020	SILLA FIJA ESTRUCTURA EN TUBULAR FORRO EN TELA COLOR AZUL	292
511010192 0003044021	SILLA FIJA ESTRUCTURA EN TUBULAR FORRO EN TELA COLOR AZUL	292
511010192 0003044022	SILLA FIJA ESTRUCTURA EN TUBULAR FORRO EN TELA COLOR AZUL	292
511010192 0003044023	SILLA FIJA ESTRUCTURA EN TUBULAR FORRO EN TELA COLOR AZUL	292
511010192 0003044024	SILLA FIJA ESTRUCTURA EN TUBULAR FORRO EN TELA COLOR AZUL	292
511010192 0003044025	SILLA FIJA ESTRUCTURA EN TUBULAR FORRO EN TELA COLOR AZUL	292
511010192 0003044026	SILLA FIJA ESTRUCTURA EN TUBULAR FORRO EN TELA COLOR AZUL	292
511010192 0003044027	SILLA FIJA ESTRUCTURA EN TUBULAR FORRO EN TELA COLOR AZUL	292

GOBIERNO DEL ESTADO DE AGUASCALIENTES
SECRETARÍA DE FINANZAS
BIENES MUEBLES
AL 31 DE DICIEMBRE DE 2019
(PESOS)

CÓDIGO	DESCRIPCIÓN DEL BIEN MUEBLE	VALOR EN LIBROS
511010192 0003044074	SILLA FIJA ESTRUCTURA EN TUBULAR FORRO EN TELA COLOR AZUL	292
511010192 0003044075	SILLA FIJA ESTRUCTURA EN TUBULAR FORRO EN TELA COLOR AZUL	292
511010192 0003044076	SILLA FIJA ESTRUCTURA EN TUBULAR FORRO EN TELA COLOR AZUL	292
511010192 0003044077	SILLA FIJA ESTRUCTURA EN TUBULAR FORRO EN TELA COLOR AZUL	292
511010192 0003044078	SILLA FIJA ESTRUCTURA EN TUBULAR FORRO EN TELA COLOR AZUL	292
511010192 0003044079	SILLA FIJA ESTRUCTURA EN TUBULAR FORRO EN TELA COLOR AZUL	292
511010192 0003044080	SILLA FIJA ESTRUCTURA EN TUBULAR FORRO EN TELA COLOR AZUL	292
511010192 0003044081	SILLA FIJA ESTRUCTURA EN TUBULAR FORRO EN TELA COLOR AZUL	292
511010192 0003044082	SILLA FIJA ESTRUCTURA EN TUBULAR FORRO EN TELA COLOR AZUL	292
511010192 0003044083	SILLA FIJA ESTRUCTURA EN TUBULAR FORRO EN TELA COLOR AZUL	292
511010192 0003044084	SILLA FIJA ESTRUCTURA EN TUBULAR FORRO EN TELA COLOR AZUL	292
511010192 0003044085	SILLA FIJA ESTRUCTURA EN TUBULAR FORRO EN TELA COLOR AZUL	292
511010192 0003044086	SILLA FIJA ESTRUCTURA EN TUBULAR FORRO EN TELA COLOR AZUL	292
511010192 0003044094	SILLA FIJA DE VISITA CON BRAZOS EN TUBULAR PLANO FORRO EN TELA	293
511010192 0003044095	SILLA FIJA DE VISITA CON BRAZOS EN TUBULAR PLANO FORRO EN TELA	293
511010192 0003044097	SILLA FIJA DE VISITA CON BRAZOS EN TUBULAR PLANO FORRO EN TELA	293
511010192 0003044098	SILLA FIJA DE VISITA CON BRAZOS EN TUBULAR PLANO FORRO EN TELA	293
511010192 0003044099	SILLA FIJA DE VISITA CON BRAZOS EN TUBULAR PLANO FORRO EN TELA	293
511010192 0003044100	SILLA FIJA DE VISITA CON BRAZOS EN TUBULAR PLANO FORRO EN TELA	293
511010192 0003044101	SILLA FIJA DE VISITA CON BRAZOS EN TUBULAR PLANO FORRO EN TELA	293
511010192 0003044102	SILLA FIJA DE VISITA CON BRAZOS EN TUBULAR PLANO FORRO EN TELA	293
511010192 0003044103	SILLA FIJA DE VISITA CON BRAZOS EN TUBULAR PLANO FORRO EN TELA	293
511010192 0003044104	SILLA FIJA BASE METALICA NEGRO FORRO EN TELA	294
511010192 0003044105	SILLA FIJA BASE METALICA NEGRO FORRO EN TELA	294
511010192 0003044106	SILLA FIJA BASE METALICA NEGRO FORRO EN TELA	294
511010192 0003044107	SILLA FIJA BASE METALICA NEGRO FORRO EN TELA	294
511010192 0003044108	SILLA FIJA BASE METALICA NEGRO FORRO EN TELA	294
511010192 0003044109	SILLA FIJA BASE METALICA NEGRO FORRO EN TELA	294
511010192 0003044110	SILLA FIJA BASE METALICA NEGRO FORRO EN TELA	294
511010192 0003044111	SILLA FIJA BASE METALICA NEGRO FORRO EN TELA	294
511010192 0003044113	SILLA FIJA BASE METALICA NEGRO FORRO EN TELA	294
511010192 0003044114	SILLA FIJA BASE METALICA NEGRO FORRO EN TELA	294
511010192 0003044115	SILLA FIJA BASE METALICA NEGRO FORRO EN TELA	294
511010192 0003044116	SILLA FIJA BASE METALICA NEGRO FORRO EN TELA	294
511010192 0003044117	SILLA FIJA DE VISITA EN TUBULAR OVALADO NEGRO FORRO EN TELA COLOR AZUL	294
511010192 0003044118	SILLA FIJA DE VISITA EN TUBULAR OVALADO NEGRO FORRO EN TELA COLOR AZUL	294
511010192 0003044119	SILLA FIJA DE VISITA EN TUBULAR OVALADO NEGRO FORRO EN TELA COLOR AZUL	294
511010192 0003044120	SILLA FIJA DE VISITA EN TUBULAR OVALADO NEGRO FORRO EN TELA COLOR AZUL	294
511010192 0003044121	SILLA FIJA DE VISITA EN TUBULAR OVALADO NEGRO FORRO EN TELA COLOR AZUL	294
511010192 0003044122	SILLA FIJA DE VISITA EN TUBULAR OVALADO NEGRO FORRO EN TELA COLOR AZUL	294
511010192 0003044123	SILLA FIJA DE VISITA EN TUBULAR OVALADO NEGRO FORRO EN TELA COLOR AZUL	294
511010192 0003044124	SILLA FIJA DE VISITA EN TUBULAR OVALADO NEGRO FORRO EN TELA COLOR AZUL	294
511010192 0003044125	SILLA FIJA DE VISITA EN TUBULAR OVALADO NEGRO FORRO EN TELA COLOR AZUL	294

GOBIERNO DEL ESTADO DE AGUASCALIENTES
SECRETARÍA DE FINANZAS
BIENES MUEBLES
AL 31 DE DICIEMBRE DE 2019
(PESOS)

CÓDIGO	DESCRIPCIÓN DEL BIEN MUEBLE	VALOR EN LIBROS
511010192 0003044126	SILLA FIJA DE VISITA EN TUBULAR OVALADO NEGRO FORRO EN TELA COLOR AZUL	294
511010192 0003044127	SILLA FIJA DE VISITA EN TUBULAR OVALADO NEGRO FORRO EN TELA COLOR AZUL	294
511010192 0003044128	SILLA FIJA DE VISITA EN TUBULAR OVALADO NEGRO FORRO EN TELA COLOR AZUL	294
511010192 0003044129	SILLA FIJA	294
511010192 0003044130	SILLA FIJA DE VISITA EN TUBULAR OVALADO NEGRO FORRO EN TELA COLOR NEGRO	294
511010192 0003044131	SILLA FIJA	294
511010192 0003044132	SILLA FIJA	294
511010192 0003044244	SILLA FIJA PLEGABLE ESTRUCTURA METALICA ASIENTO Y RESPALDO EN PLASTICO COLOR BLANCO	302
511010192 0003044245	SILLA FIJA PLEGABLE ESTRUCTURA METALICA ASIENTO Y RESPALDO EN PLASTICO COLOR BLANCO	302
511010192 0003044246	SILLA FIJA PLEGABLE ESTRUCTURA METALICA ASIENTO Y RESPALDO EN PLASTICO COLOR BLANCO	302
511010192 0003044248	SILLA FIJA PLEGABLE ESTRUCTURA METALICA ASIENTO Y RESPALDO EN PLASTICO COLOR BLANCO	302
511010192 0003044306	SILLA FIJA TUBULAR FORRO EN TELA COLOR TINTO	302
511010192 0003044307	SILLA FIJA TUBULAR FORRO EN TELA COLOR TINTO	302
511010192 0003044308	SILLA FIJA DE VISITA SIN BRAZO TAPIZADA EN TELA BASE TUBULAR	303
511010192 0003044309	SILLA FIJA DE VISITA SIN BRAZO TAPIZADA EN TELA BASE TUBULAR	303
511010192 0003044310	SILLA FIJA DE VISITA SIN BRAZO TAPIZADA EN TELA BASE TUBULAR	303
511010192 0003044311	SILLA FIJA DE VISITA SIN BRAZO TAPIZADA EN TELA BASE TUBULAR	303
511010192 0003044312	SILLA FIJA DE VISITA SIN BRAZO TAPIZADA EN TELA BASE TUBULAR	303
511010192 0003044313	SILLA FIJA DE VISITA SIN BRAZO TAPIZADA EN TELA BASE TUBULAR	303
511010192 0003044314	SILLA FIJA DE VISITA SIN BRAZO TAPIZADA EN TELA BASE TUBULAR	303
511010192 0003044315	SILLA FIJA DE VISITA SIN BRAZO TAPIZADA EN TELA BASE TUBULAR	303
511010192 0003044316	SILLA FIJA DE VISITA SIN BRAZO TAPIZADA EN TELA BASE TUBULAR	303
511010192 0003044317	SILLA FIJA DE VISITA SIN BRAZO TAPIZADA EN TELA BASE TUBULAR	303
511010192 0003044318	SILLA FIJA DE VISITA SIN BRAZO TAPIZADA EN TELA BASE TUBULAR	303
511010192 0003044319	SILLA FIJA DE VISITA SIN BRAZO TAPIZADA EN TELA BASE TUBULAR	303
511010192 0003044320	SILLA FIJA DE VISITA SIN BRAZO TAPIZADA EN TELA BASE TUBULAR	303
511010192 0003044321	SILLA FIJA DE VISITA SIN BRAZO TAPIZADA EN TELA BASE TUBULAR	303
511010192 0003044322	SILLA FIJA DE VISITA SIN BRAZO TAPIZADA EN TELA BASE TUBULAR	303
511010192 0003044323	SILLA FIJA DE VISITA SIN BRAZO TAPIZADA EN TELA BASE TUBULAR	303
511010192 0003044324	SILLA FIJA DE VISITA SIN BRAZO TAPIZADA EN TELA BASE TUBULAR	303
511010192 0003044328	SILLA GENOVA COLOR VINO	305
511010192 0003044329	SILLA GENOVA COLOR VINO	305
511010192 0003044330	SILLA GENOVA COLOR VINO	305
511010192 0003044331	SILLA GENOVA COLOR VINO	305
511010192 0003044332	SILLA GENOVA COLOR VINO	305
511010192 0003044333	SILLA GENOVA COLOR VINO	305
511010192 0003044334	SILLA GENOVA COLOR VINO	305
511010192 0003044335	SILLA GENOVA COLOR VINO	305
511010192 0003044336	SILLA GENOVA COLOR VINO	305
511010192 0003044337	SILLA GENOVA COLOR VINO	305
511010192 0003044338	SILLA GENOVA COLOR VINO	305
511010192 0003044339	SILLA GENOVA COLOR VINO	305
511010192 0003044340	SILLA GENOVA COLOR VINO	305

GOBIERNO DEL ESTADO DE AGUASCALIENTES
SECRETARÍA DE FINANZAS
BIENES MUEBLES
AL 31 DE DICIEMBRE DE 2019
(PESOS)

CÓDIGO	DESCRIPCIÓN DEL BIEN MUEBLE	VALOR EN LIBROS
511010192 0003044341	SILLA GENOVA COLOR VINO	305
511010192 0003044342	SILLA GENOVA COLOR VINO	305
511010192 0003044343	SILLA GENOVA COLOR VINO	305
511010192 0003044344	SILLA GENOVA COLOR VINO	305
511010192 0003044345	SILLA GENOVA COLOR VINO	305
511010192 0003044346	SILLA GENOVA COLOR VINO	305
511010192 0003044347	SILLA GENOVA COLOR VINO	305
511010192 0003044348	SILLA GENOVA COLOR VINO	305
511010192 0003044349	SILLA GENOVA COLOR VINO	305
511010192 0003044350	SILLA GENOVA COLOR VINO	305
511010192 0003044351	SILLA GENOVA COLOR VINO	305
511010192 0003044352	SILLA GENOVA COLOR VINO	305
511010192 0003044353	SILLA GENOVA COLOR VINO	305
511010192 0003044354	SILLA GENOVA COLOR VINO	305
511010192 0003044355	SILLA GENOVA COLOR VINO	305
511010192 0003044356	SILLA GENOVA COLOR VINO	305
511010192 0003044357	SILLA GENOVA COLOR VINO	305
511010192 0003044358	SILLA GENOVA COLOR VINO	305
511010192 0003044359	SILLA GENOVA COLOR VINO	305
511010192 0003044360	SILLA GENOVA COLOR VINO	305
511010192 0003044361	SILLA GENOVA COLOR VINO	305
511010192 0003044362	SILLA GENOVA COLOR VINO	305
511010192 0003044363	SILLA GENOVA COLOR VINO	305
511010192 0003044364	SILLA GENOVA COLOR VINO	305
511010192 0003044365	SILLA GENOVA COLOR VINO	305
511010192 0003044366	SILLA GENOVA COLOR VINO	305
511010192 0003044370	SILLA FIJA DE VISITA EN TUBULAR REDONDO FORRO EN PLIANA COLOR VERDE	309
511010192 0003044371	SILLA FIJA DE VISITA EN TUBULAR REDONDO FORRO EN PLIANA COLOR VERDE	309
511010192 0003044372	SILLA FIJA DE VISITA EN TUBULAR REDONDO FORRO EN PLIANA COLOR VERDE	309
511010192 0003044374	SILLA FIJA DE VISITA EN TUBULAR REDONDO FORRO EN PLIANA COLOR VERDE	309
511010192 0003044375	SILLA FIJA DE VISITA EN TUBULAR REDONDO FORRO EN PLIANA COLOR VERDE	309
511010192 0003044376	SILLA FIJA DE VISITA EN TUBULAR REDONDO FORRO EN PLIANA COLOR VERDE	309
511010192 0003044377	SILLA FIJA DE VISITA EN TUBULAR REDONDO FORRO EN PLIANA COLOR VERDE	309
511010192 0003044379	SILLA FIJA DE VISITA EN TUBULAR REDONDO FORRO EN PLIANA COLOR VERDE	309
511010192 0003044380	SILLA FIJA DE VISITA EN TUBULAR REDONDO FORRO EN TELA COLOR CAMELLO	309
511010192 0003044381	SILLA FIJA DE VISITA EN TUBULAR REDONDO FORRO EN TELA COLOR CAMELLO	309
511010192 0003044382	SILLA FIJA DE VISITA EN TUBULAR REDONDO FORRO EN TELA COLOR CAMELLO	309
511010192 0003044383	SILLA FIJA DE VISITA EN TUBULAR REDONDO FORRO EN TELA COLOR CAMELLO	309
511010192 0003044384	SILLA FIJA DE VISITA EN TUBULAR REDONDO FORRO EN TELA COLOR CAMELLO	309
511010192 0003044385	SILLA FIJA DE VISITA EN TUBULAR REDONDO FORRO EN TELA COLOR CAMELLO	309
511010192 0003044386	SILLA FIJA DE VISITA EN TUBULAR REDONDO FORRO EN TELA COLOR CAMELLO	309
511010192 0003044387	SILLA FIJA DE VISITA EN TUBULAR REDONDO FORRO EN TELA COLOR CAMELLO	309
511010192 0003044388	SILLA FIJA DE VISITA EN TUBULAR REDONDO FORRO EN TELA COLOR CAMELLO	309

GOBIERNO DEL ESTADO DE AGUASCALIENTES
SECRETARÍA DE FINANZAS
BIENES MUEBLES
AL 31 DE DICIEMBRE DE 2019
(PESOS)

CÓDIGO	DESCRIPCIÓN DEL BIEN MUEBLE	VALOR EN LIBROS
511010192 0003044389	SILLA FIJA DE VISITA EN TUBULAR REDONDO FORRO EN TELA COLOR CAMELLO	309
511010192 0003044391	SILLA FIJA DE VISITA EN TUBULAR REDONDO FORRO EN TELA COLOR CAMELLO	309
511010192 0003044392	SILLA FIJA DE VISITA EN TUBULAR REDONDO FORRO EN TELA COLOR CAMELLO	309
511010192 0003044394	SILLA FIJA DE VISITA EN TUBULAR REDONDO FORRO EN TELA COLOR CAMELLO	309
511010192 0003044396	SILLA FIJA DE VISITA EN TUBULAR REDONDO FORRO EN TELA COLOR NEGRO	309
511010192 0003044397	SILLA FIJA DE VISITA EN TUBULAR REDONDO FORRO EN TELA COLOR NEGRO	309
511010192 0003044399	SILLA FIJA DE VISITA EN TUBULAR REDONDO FORRO EN TELA COLOR NEGRO	309
511010192 0003044400	SILLA FIJA DE VISITAS EN TUBULAR REDONDEADO FORRO EN TELA COLOR NEGRO	309
511010192 0003044401	SILLA FIJA DE VISITAS EN TUBULAR REDONDEADO FORRO EN TELA COLOR NEGRO	309
511010192 0003044402	SILLA FIJA DE VISITAS EN TUBULAR REDONDEADO FORRO EN TELA COLOR NEGRO	309
511010192 0003044403	SILLA FIJA DE VISITAS EN TUBULAR REDONDEADO FORRO EN TELA COLOR NEGRO	309
511010192 0003044404	SILLA FIJA DE VISITAS EN TUBULAR REDONDEADO FORRO EN TELA COLOR NEGRO	309
511010192 0003044407	SILLA FIJA DE VISTA EN TUBULAR REDONDO FORRO EN TELA COLOR NEGRO	309
511010192 0003044408	SILLA FIJA PLEGABLE ESCTRUCTURA METALICA CON ASIENTO Y RESPALDO FORRADOS EN TELA	309
511010192 0003044409	SILLA FIJA PLEGABLE ESCTRUCTURA METALICA CON ASIENTO Y RESPALDO FORRADOS EN TELA	309
511010192 0003044410	SILLA FIJA PLEGABLE ESCTRUCTURA METALICA CON ASIENTO Y RESPALDO FORRADOS EN TELA	309
511010192 0003044411	SILLA FIJA PLEGABLE ESCTRUCTURA METALICA CON ASIENTO Y RESPALDO FORRADOS EN TELA	309
511010192 0003044412	SILLA FIJA PLEGABLE ESCTRUCTURA METALICA CON ASIENTO Y RESPALDO FORRADOS EN TELA	309
511010192 0003044413	SILLA FIJA PLEGABLE ESCTRUCTURA METALICA CON ASIENTO Y RESPALDO FORRADOS EN TELA	309
511010192 0003044414	SILLA FIJA PLEGABLE ESCTRUCTURA METALICA CON ASIENTO Y RESPALDO FORRADOS EN TELA	309
511010192 0003044415	SILLA FIJA PLEGABLE ESCTRUCTURA METALICA CON ASIENTO Y RESPALDO FORRADOS EN TELA	309
511010192 0003044416	SILLA FIJA PLEGABLE ESCTRUCTURA METALICA CON ASIENTO Y RESPALDO FORRADOS EN TELA	309
511010192 0003044417	SILLA FIJA PLEGABLE ESCTRUCTURA METALICA CON ASIENTO Y RESPALDO FORRADOS EN TELA	309
511010192 0003044418	SILLA FIJA PLEGABLE ESCTRUCTURA METALICA CON ASIENTO Y RESPALDO FORRADOS EN TELA	309
511010192 0003044419	SILLA FIJA PLEGABLE ESCTRUCTURA METALICA CON ASIENTO Y RESPALDO FORRADOS EN TELA	309
511010192 0003044420	SILLA FIJA PLEGABLE ESCTRUCTURA METALICA CON ASIENTO Y RESPALDO FORRADOS EN TELA	309
511010192 0003044421	SILLA FIJA PLEGABLE ESCTRUCTURA METALICA CON ASIENTO Y RESPALDO FORRADOS EN TELA	309
511010192 0003044422	SILLA FIJA PLEGABLE ESCTRUCTURA METALICA CON ASIENTO Y RESPALDO FORRADOS EN TELA	309
511010192 0003044423	SILLA FIJA PLEGABLE ESCTRUCTURA METALICA CON ASIENTO Y RESPALDO FORRADOS EN TELA	309
511010192 0003044424	SILLA FIJA PLEGABLE ESCTRUCTURA METALICA CON ASIENTO Y RESPALDO FORRADOS EN TELA	309
511010192 0003044425	SILLA FIJA PLEGABLE ESCTRUCTURA METALICA CON ASIENTO Y RESPALDO FORRADOS EN TELA	309
511010192 0003044426	SILLA FIJA PLEGABLE ESCTRUCTURA METALICA CON ASIENTO Y RESPALDO FORRADOS EN TELA	309
511010192 0003044427	SILLA FIJA PLEGABLE ESCTRUCTURA METALICA CON ASIENTO Y RESPALDO FORRADOS EN TELA	309
511010192 0003044435	SILLA FIJA ESTRUCTURA EN TUBULAR FORRO EN TELA COLOR AZUL	311
511010192 0003044437	SILLA FIJA ESTRUCTURA EN TUBULAR FORRO EN TELA COLOR AZUL	311
511010192 0003044438	SILLA FIJA ESTRUCTURA EN TUBULAR FORRO EN TELA COLOR AZUL	311
511010192 0003044439	SILLA FIJA ESTRUCTURA EN TUBULAR FORRO EN TELA COLOR AZUL	311
511010192 0003044440	SILLA FIJA ESTRUCTURA EN TUBULAR FORRO EN TELA COLOR AZUL	311
511010192 0003044441	SILLA FIJA ESTRUCTURA EN TUBULAR FORRO EN TELA COLOR AZUL	311
511010192 0003044442	SILLA FIJA ESTRUCTURA EN TUBULAR FORRO EN TELA COLOR AZUL	311
511010192 0003044443	SILLA FIJA ESTRUCTURA EN TUBULAR FORRO EN TELA COLOR AZUL	311
511010192 0003044444	SILLA FIJA ESTRUCTURA EN TUBULAR FORRO EN TELA COLOR AZUL	311
511010192 0003044445	SILLA FIJA ESTRUCTURA EN TUBULAR FORRO EN TELA COLOR AZUL	311

GOBIERNO DEL ESTADO DE AGUASCALIENTES
SECRETARÍA DE FINANZAS
BIENES MUEBLES
AL 31 DE DICIEMBRE DE 2019
(PESOS)

CÓDIGO	DESCRIPCIÓN DEL BIEN MUEBLE	VALOR EN LIBROS
511010192 0003044642	SILLA FIJA ESTRUCTURA EN TUBULAR FORRO EN TELA COLOR AZUL	311
511010192 0003044643	SILLA FIJA ESTRUCTURA EN TUBULAR FORRO EN TELA COLOR AZUL	311
511010192 0003044644	SILLA FIJA ESTRUCTURA EN TUBULAR FORRO EN TELA COLOR AZUL	311
511010192 0003044645	SILLA FIJA ESTRUCTURA EN TUBULAR FORRO EN TELA COLOR AZUL	311
511010192 0003044646	SILLA FIJA ESTRUCTURA EN TUBULAR FORRO EN TELA COLOR AZUL	311
511010192 0003044647	SILLA FIJA ESTRUCTURA EN TUBULAR FORRO EN TELA COLOR AZUL	311
511010192 0003044651	SILLA FIJA ESTRUCTURA EN TUBULAR FORRO EN TELA COLOR AZUL	311
511010192 0003044665	SILLA FIJA ESTRUCTURA EN TUBULAR FORRO EN TELA COLOR AZUL	311
511010192 0003044666	SILLA FIJA ESTRUCTURA EN TUBULAR FORRO EN TELA COLOR AZUL	311
511010192 0003044667	SILLA FIJA ESTRUCTURA EN TUBULAR FORRO EN TELA COLOR AZUL	311
511010192 0003044686	SILLA FIJA ESTRUCTURA EN TUBULAR FORRO EN TELA COLOR AZUL	311
511010192 0003044692	SILLA FIJA ESTRUCTURA EN TUBULAR FORRO EN TELA COLOR AZUL	311
511010192 0003044693	SILLA FIJA ESTRUCTURA EN TUBULAR FORRO EN TELA COLOR AZUL	311
511010192 0003044695	SILLA FIJA ESTRUCTURA EN TUBULAR FORRO EN TELA COLOR AZUL	311
511010192 0003044696	SILLA FIJA ESTRUCTURA EN TUBULAR FORRO EN TELA COLOR AZUL	311
511010192 0003044697	SILLA FIJA ESTRUCTURA EN TUBULAR FORRO EN TELA COLOR AZUL	311
511010192 0003044698	SILLA FIJA ESTRUCTURA EN TUBULAR FORRO EN TELA COLOR AZUL	311
511010192 0003044699	SILLA FIJA ESTRUCTURA EN TUBULAR FORRO EN TELA COLOR AZUL	311
511010192 0003044700	SILLA FIJA ESTRUCTURA EN TUBULAR FORRO EN TELA COLOR AZUL	311
511010192 0003044703	SILLA FIJA ESTRUCTURA EN TUBULAR FORRO EN TELA COLOR AZUL	311
511010192 0003044704	SILLA FIJA ESTRUCTURA EN TUBULAR FORRO EN TELA COLOR AZUL	311
511010192 0003044711	SILLA FIJA DE VISITA ESTRUCTURADA EN TUBULAR FORRO EN TELA COLOR AZUL CON BRAZOS	313
511010192 0003044713	SILLA FIJA ESTRUCTURADA EN TUBULAR FORRO EN TELA COLOR AZUL	313
511010192 0003044714	SILLA FIJA ESTRUCTURADA EN TUBULAR FORRO EN TELA COLOR AZUL	313
511010192 0003044715	SILLA FIJA ESTRUCTURADA EN TUBULAR FORRO EN TELA COLOR AZUL	313
511010192 0003044716	SILLA FIJA ESTRUCTURADA EN TUBULAR FORRO EN TELA COLOR AZUL	313
511010192 0003044717	SILLA FIJA ESTRUCTURADA EN TUBULAR FORRO EN TELA COLOR AZUL	313
511010192 0003044718	SILLA FIJA ESTRUCTURADA EN TUBULAR FORRO EN TELA COLOR AZUL	313
511010192 0003044719	SILLA FIJA ESTRUCTURADA EN TUBULAR FORRO EN TELA COLOR AZUL	313
511010192 0003044720	SILLA FIJA ESTRUCTURADA EN TUBULAR FORRO EN TELA COLOR AZUL	313
511010192 0003044721	SILLA FIJA ESTRUCTURADA EN TUBULAR FORRO EN TELA COLOR AZUL	313
511010192 0003044722	SILLA FIJA ESTRUCTURADA EN TUBULAR FORRO EN TELA COLOR AZUL	313
511010192 0003044723	SILLA FIJA ESTRUCTURADA EN TUBULAR FORRO EN TELA COLOR AZUL	313
511010192 0003044724	SILLA FIJA ESTRUCTURADA EN TUBULAR FORRO EN TELA COLOR AZUL	313
511010192 0003044725	SILLA FIJA ESTRUCTURADA EN TUBULAR FORRO EN TELA COLOR AZUL	313
511010192 0003044726	SILLA FIJA ESTRUCTURADA EN TUBULAR FORRO EN TELA COLOR AZUL	313
511010192 0003044727	SILLA FIJA ESTRUCTURADA EN TUBULAR FORRO EN TELA COLOR AZUL	313
511010192 0003044729	SILLA FIJA ESTRUCTURADA EN TUBULAR FORRO EN TELA COLOR AZUL	313
511010192 0003044730	SILLA FIJA ESTRUCTURADA EN TUBULAR FORRO EN TELA COLOR AZUL	313
511010192 0003044731	SILLA FIJA ESTRUCTURADA EN TUBULAR FORRO EN TELA COLOR AZUL	313
511010192 0003044732	SILLA FIJA ESTRUCTURADA EN TUBULAR FORRO EN TELA COLOR AZUL	313
511010192 0003044733	SILLA FIJA ESTRUCTURADA EN TUBULAR FORRO EN TELA COLOR AZUL	313
511010192 0003044734	SILLA FIJA ESTRUCTURADA EN TUBULAR FORRO EN TELA COLOR AZUL	313

GOBIERNO DEL ESTADO DE AGUASCALIENTES
SECRETARÍA DE FINANZAS
BIENES MUEBLES
AL 31 DE DICIEMBRE DE 2019
(PESOS)

CÓDIGO	DESCRIPCIÓN DEL BIEN MUEBLE	VALOR EN LIBROS
511010192 0003044735	SILLA FIJA ESTRUCTURADA EN TUBULAR FORRO EN TELA COLOR AZUL	313
511010192 0003044736	SILLA FIJA ESTRUCTURADA EN TUBULAR FORRO EN TELA COLOR AZUL	313
511010192 0003044737	SILLA FIJA ESTRUCTURADA EN TUBULAR FORRO EN TELA COLOR AZUL	313
511010192 0003044738	SILLA FIJA ESTRUCTURADA EN TUBULAR FORRO EN TELA COLOR AZUL	313
511010192 0003044739	SILLA FIJA ESTRUCTURADA EN TUBULAR FORRO EN TELA COLOR AZUL	313
511010192 0003044740	SILLA FIJA ESTRUCTURADA EN TUBULAR FORRO EN TELA COLOR AZUL	313
511010192 0003044741	SILLA FIJA ESTRUCTURADA EN TUBULAR FORRO EN TELA COLOR AZUL	313
511010192 0003044742	SILLA FIJA ESTRUCTURADA EN TUBULAR FORRO EN TELA COLOR AZUL	313
511010192 0003044743	SILLA FIJA ESTRUCTURADA EN TUBULAR FORRO EN TELA COLOR AZUL	313
511010192 0003044744	SILLA FIJA ESTRUCTURADA EN TUBULAR FORRO EN TELA COLOR AZUL	313
511010192 0003044745	SILLA FIJA ESTRUCTURADA EN TUBULAR FORRO EN TELA COLOR AZUL	313
511010192 0003044746	SILLA FIJA ESTRUCTURADA EN TUBULAR FORRO EN TELA COLOR AZUL	313
511010192 0003044747	SILLA FIJA ESTRUCTURADA EN TUBULAR FORRO EN TELA COLOR AZUL	313
511010192 0003044748	SILLA FIJA ESTRUCTURADA EN TUBULAR FORRO EN TELA COLOR AZUL	313
511010192 0003044749	SILLA FIJA ESTRUCTURADA EN TUBULAR FORRO EN TELA COLOR AZUL	313
511010192 0003044750	SILLA FIJA ESTRUCTURADA EN TUBULAR FORRO EN TELA COLOR AZUL	313
511010192 0003044751	SILLA FIJA ESTRUCTURADA EN TUBULAR FORRO EN TELA COLOR AZUL	313
511010192 0003044752	SILLA FIJA ESTRUCTURADA EN TUBULAR FORRO EN TELA COLOR AZUL	313
511010192 0003044753	SILLA FIJA ESTRUCTURADA EN TUBULAR FORRO EN TELA COLOR AZUL	313
511010192 0003044756	SILLA PERIQUERA	313
511010192 0003044757	SILLA PERIQUERA	313
511010192 0003044758	SILLA PERIQUERA	313
511010192 0003044759	SILLA PERIQUERA	313
511010192 0003044760	SILLA PERIQUERA	313
511010192 0003044761	SILLA PERIQUERA	313
511010192 0003044762	SILLA PERIQUERA	313
511010192 0003044763	SILLA PERIQUERA	313
511010192 0003044764	SILLA PERIQUERA	313
511010192 0003044765	SILLA PERIQUERA	313
511010192 0003044766	SILLA PERIQUERA	313
511010192 0003044767	SILLA PERIQUERA	313
511010192 0003044768	SILLA PERIQUERA	313
511010192 0003044769	SILLA PERIQUERA	313
511010192 0003044770	SILLA PERIQUERA	313
511010192 0003044771	SILLA PERIQUERA	313
511010192 0003044772	SILLA PERIQUERA	313
511010192 0003044773	SILLA PERIQUERA	313
511010192 0003044774	SILLA PERIQUERA	313
511010192 0003044775	SILLA PERIQUERA	313
511010192 0003044776	SILLA PERIQUERA	313
511010192 0003044777	SILLA PERIQUERA	313
511010192 0003044778	SILLA PERIQUERA	313
511010192 0003044779	SILLA PERIQUERA	313

GOBIERNO DEL ESTADO DE AGUASCALIENTES
SECRETARÍA DE FINANZAS
BIENES MUEBLES
AL 31 DE DICIEMBRE DE 2019
(PESOS)

CÓDIGO	DESCRIPCIÓN DEL BIEN MUEBLE	VALOR EN LIBROS
511010192 0003044780	SILLA PERIQUERA	313
511010192 0003044781	SILLA PERIQUERA	313
511010192 0003044782	SILLA PERIQUERA	313
511010192 0003044783	SILLA PERIQUERA	313
511010192 0003044784	SILLA PERIQUERA	313
511010192 0003044785	SILLA PERIQUERA	313
511010192 0003044786	SILLA PERIQUERA	313
511010192 0003044787	SILLA PERIQUERA	313
511010192 0003044788	SILLA PERIQUERA	313
511010192 0003044789	SILLA PERIQUERA	313
511010192 0003044790	SILLA PERIQUERA	313
511010192 0003044791	SILLA PERIQUERA	313
511010192 0003044792	SILLA PERIQUERA	313
511010192 0003044793	SILLA PERIQUERA	313
511010192 0003044794	SILLA PERIQUERA	313
511010192 0003044795	SILLA PERIQUERA	313
511010192 0003044796	SILLA PERIQUERA	313
511010192 0003044797	SILLA PERIQUERA	313
511010192 0003044798	SILLA PERIQUERA	313
511010192 0003044799	SILLA PERIQUERA	313
511010192 0003044800	SILLA PERIQUERA	313
511010192 0003044801	SILLA PERIQUERA	313
511010192 0003044802	SILLA PERIQUERA	313
511010192 0003044803	SILLA PERIQUERA	313
511010192 0003044804	SILLA PERIQUERA	313
511010192 0003044805	SILLA PERIQUERA	313
511010192 0003044806	SILLA PERIQUERA	313
511010192 0003044807	SILLA PERIQUERA	313
511010192 0003044808	SILLA PERIQUERA	313
511010192 0003044809	SILLA PERIQUERA	313
511010192 0003044810	SILLA PERIQUERA	313
511010192 0003044811	SILLA PERIQUERA	313
511010192 0003044812	SILLA PERIQUERA	313
511010192 0003044813	SILLA PERIQUERA	313
511010192 0003044814	SILLA PERIQUERA	313
511010192 0003044815	SILLA PERIQUERA	313
511010192 0003044816	SILLA PERIQUERA	313
511010192 0003044817	SILLA PERIQUERA	313
511010192 0003044818	SILLA PERIQUERA	313
511010192 0003044832	SILLA DE CONCHA MEDIANA	318
511010192 0003044833	SILLA DE CONCHA MEDIANA	318
511010192 0003044834	SILLA DE CONCHA MEDIANA	318
511010192 0003044835	SILLA DE CONCHA MEDIANA	318

GOBIERNO DEL ESTADO DE AGUASCALIENTES
SECRETARÍA DE FINANZAS
BIENES MUEBLES
AL 31 DE DICIEMBRE DE 2019
(PESOS)

CÓDIGO	DESCRIPCIÓN DEL BIEN MUEBLE	VALOR EN LIBROS
511010192 0003044836	SILLA DE CONCHA MEDIANA	318
511010192 0003044837	SILLA DE CONCHA MEDIANA	318
511010192 0003044838	SILLA DE CONCHA MEDIANA	318
511010192 0003044839	SILLA DE CONCHA MEDIANA	318
511010192 0003044840	SILLA DE CONCHA MEDIANA	318
511010192 0003044841	SILLA DE CONCHA MEDIANA	318
511010192 0003044842	SILLA DE CONCHA MEDIANA	318
511010192 0003044843	SILLA DE CONCHA MEDIANA	318
511010192 0003044844	SILLA DE CONCHA MEDIANA	318
511010192 0003044845	SILLA DE CONCHA MEDIANA	318
511010192 0003044846	SILLA DE CONCHA MEDIANA	318
511010192 0003044847	SILLA DE CONCHA MEDIANA	318
511010192 0003044848	SILLA DE CONCHA MEDIANA	318
511010192 0003044849	SILLA DE CONCHA MEDIANA	318
511010192 0003044850	SILLA DE CONCHA MEDIANA	318
511010192 0003044867	SILLA SECRETARIAL GIRATORIA CON RODAJAS Y PISTON FORRO EN TELA C/NEGRO	320
511010192 0003044868	SILLA SECRETARIAL GIRATORIA CON RODAJAS Y PISTON FORRO EN TELA C/NEGRO	320
511010192 0003044869	SILLA SECRETARIAL GIRATORIA CON RODAJAS Y PISTON FORRO EN TELA C/NEGRO	320
511010192 0003044870	SILLA PORTABEBE DE PLASTICO	322
511010192 0003044871	SILLA PORTABEBE DE PLASTICO	322
511010192 0003044872	SILLA PORTABEBE DE PLASTICO	322
511010192 0003044873	SILLA PORTABEBE DE PLASTICO	322
511010192 0003044874	SILLA PORTABEBE DE PLASTICO	322
511010192 0003044875	SILLA PORTABEBE DE PLASTICO	322
511010192 0003044876	SILLA PORTABEBE DE PLASTICO	322
511010192 0003044877	SILLA PORTABEBE DE PLASTICO	322
511010192 0003044878	SILLA PORTABEBE DE PLASTICO	322
511010192 0003044879	SILLA PORTABEBE DE PLASTICO	322
511010192 0003044922	SILLA FIJA TUBULAR C/NEGRO FORRO EN TELA NEGRA	335
511010192 0003044923	SILLA FIJA TUBULAR C/NEGRO FORRO EN TELA NEGRA	335
511010192 0003044924	SILLA FIJA TUBULAR C/NEGRO FORRO EN TELA NEGRA	335
511010192 0003044925	SILLA FIJA TUBULAR C/NEGRO FORRO EN TELA NEGRA	335
511010192 0003044926	SILLA FIJA TUBULAR C/NEGRO FORRO EN TELA NEGRA	335
511010192 0003044927	SILLA FIJA TUBULAR C/NEGRO FORRO EN TELA NEGRA	335
511010192 0003044928	SILLA FIJA TUBULAR C/NEGRO FORRO EN TELA NEGRA	335
511010192 0003044929	SILLA FIJA TUBULAR C/NEGRO FORRO EN TELA NEGRA	335
511010192 0003044930	SILLA FIJA TUBULAR C/NEGRO FORRO EN TELA NEGRA	335
511010192 0003044931	SILLA FIJA TUBULAR C/NEGRO FORRO EN TELA NEGRA	335
511010192 0003044932	SILLA FIJA TUBULAR C/NEGRO FORRO EN TELA NEGRA	335
511010192 0003044933	SILLA FIJA TUBULAR C/NEGRO FORRO EN TELA NEGRA	335
511010192 0003044934	SILLA FIJA TUBULAR C/NEGRO FORRO EN TELA NEGRA	335
511010192 0003044935	SILLA FIJA TUBULAR C/NEGRO FORRO EN TELA NEGRA	335
511010192 0003044936	SILLA FIJA TUBULAR C/NEGRO FORRO EN TELA NEGRA	335

GOBIERNO DEL ESTADO DE AGUASCALIENTES
SECRETARÍA DE FINANZAS
BIENES MUEBLES
AL 31 DE DICIEMBRE DE 2019
(PESOS)

CÓDIGO	DESCRIPCIÓN DEL BIEN MUEBLE	VALOR EN LIBROS
511010192 0003044937	SILLA FIJA TUBULAR C/NEGRO FORRO EN TELA NEGRA	335
511010192 0003044938	SILLA FIJA TUBULAR C/NEGRO FORRO EN TELA NEGRA	335
511010192 0003044939	SILLA FIJA TUBULAR C/NEGRO FORRO EN TELA NEGRA	335
511010192 0003044940	SILLA FIJA TUBULAR C/NEGRO FORRO EN TELA NEGRA	335
511010192 0003044941	SILLA FIJA TUBULAR C/NEGRO FORRO EN TELA NEGRA	335
511010192 0003044942	SILLA FIJA TUBULAR C/NEGRO FORRO EN TELA NEGRA	335
511010192 0003044943	SILLA FIJA TUBULAR C/NEGRO FORRO EN TELA NEGRA	335
511010192 0003044944	SILLA FIJA TUBULAR C/NEGRO FORRO EN TELA NEGRA	335
511010192 0003044945	SILLA FIJA TUBULAR C/NEGRO FORRO EN TELA NEGRA	335
511010192 0003044946	SILLA FIJA TUBULAR C/NEGRO FORRO EN TELA NEGRA	335
511010192 0003044947	SILLA FIJA TUBULAR C/NEGRO FORRO EN TELA NEGRA	335
511010192 0003044948	SILLA FIJA TUBULAR C/NEGRO FORRO EN TELA NEGRA	335
511010192 0003044949	SILLA FIJA TUBULAR C/NEGRO FORRO EN TELA NEGRA	335
511010192 0003044950	SILLA FIJA TUBULAR C/NEGRO FORRO EN TELA NEGRA	335
511010192 0003044951	SILLA FIJA TUBULAR C/NEGRO FORRO EN TELA NEGRA	335
511010192 0003044952	SILLA FIJA TUBULAR C/NEGRO FORRO EN TELA NEGRA	335
511010192 0003044953	SILLA FIJA TUBULAR C/NEGRO FORRO EN TELA NEGRA	335
511010192 0003044954	SILLA FIJA TUBULAR C/NEGRO FORRO EN TELA NEGRA	335
511010192 0003044955	SILLA FIJA TUBULAR C/NEGRO FORRO EN TELA NEGRA	335
511010192 0003044956	SILLA FIJA TUBULAR C/NEGRO FORRO EN TELA NEGRA	335
511010192 0003044957	SILLA FIJA TUBULAR C/NEGRO FORRO EN TELA NEGRA	335
511010192 0003044958	SILLA FIJA TUBULAR C/NEGRO FORRO EN TELA NEGRA	335
511010192 0003044959	SILLA FIJA TUBULAR C/NEGRO FORRO EN TELA NEGRA	335
511010192 0003044960	SILLA FIJA TUBULAR C/NEGRO FORRO EN TELA NEGRA	335
511010192 0003044961	SILLA FIJA TUBULAR C/NEGRO FORRO EN TELA NEGRA	335
511010192 0003044962	SILLA FIJA TUBULAR C/NEGRO FORRO EN TELA NEGRA	335
511010192 0003044963	SILLA FIJA TUBULAR C/NEGRO FORRO EN TELA NEGRA	335
511010192 0003044964	SILLA FIJA TUBULAR C/NEGRO FORRO EN TELA NEGRA	335
511010192 0003044965	SILLA FIJA TUBULAR C/NEGRO FORRO EN TELA NEGRA	335
511010192 0003044966	SILLA FIJA TUBULAR C/NEGRO FORRO EN TELA NEGRA	335
511010192 0003044967	SILLA FIJA TUBULAR C/NEGRO FORRO EN TELA NEGRA	335
511010192 0003044968	SILLA FIJA TUBULAR C/NEGRO FORRO EN TELA NEGRA	335
511010192 0003044969	SILLA FIJA TUBULAR C/NEGRO FORRO EN TELA NEGRA	335
511010192 0003044970	SILLA FIJA TUBULAR C/NEGRO FORRO EN TELA NEGRA	335
511010192 0003044971	SILLA FIJA TUBULAR C/NEGRO FORRO EN TELA NEGRA	335
511010192 0003044972	SILLA FIJA TUBULAR C/NEGRO FORRO EN TELA NEGRA	335
511010192 0003044973	SILLA FIJA TUBULAR C/NEGRO FORRO EN TELA NEGRA	335
511010192 0003044974	SILLA FIJA TUBULAR C/NEGRO FORRO EN TELA NEGRA	335
511010192 0003044975	SILLA FIJA TUBULAR C/NEGRO FORRO EN TELA NEGRA	335
511010192 0003044976	SILLA FIJA TUBULAR C/NEGRO FORRO EN TELA NEGRA	335
511010192 0003044977	SILLA FIJA TUBULAR C/NEGRO FORRO EN TELA NEGRA	335
511010192 0003044978	SILLA FIJA TUBULAR C/NEGRO FORRO EN TELA NEGRA	335
511010192 0003044979	SILLA FIJA TUBULAR C/NEGRO FORRO EN TELA NEGRA	335

GOBIERNO DEL ESTADO DE AGUASCALIENTES
SECRETARÍA DE FINANZAS
BIENES MUEBLES
AL 31 DE DICIEMBRE DE 2019
(PESOS)

CÓDIGO	DESCRIPCIÓN DEL BIEN MUEBLE	VALOR EN LIBROS
511010192 0003044980	SILLA FIJA TUBULAR C/NEGRO FORRO EN TELA NEGRA	335
511010192 0003044981	SILLA FIJA TUBULAR C/NEGRO FORRO EN TELA NEGRA	335
511010192 0003044982	SILLA FIJA TUBULAR C/NEGRO FORRO EN TELA NEGRA	335
511010192 0003044983	SILLA FIJA TUBULAR C/NEGRO FORRO EN TELA NEGRA	335
511010192 0003044984	SILLA FIJA TUBULAR C/NEGRO FORRO EN TELA NEGRA	335
511010192 0003044985	SILLA FIJA TUBULAR C/NEGRO FORRO EN TELA NEGRA	335
511010192 0003044986	SILLA FIJA TUBULAR C/NEGRO FORRO EN TELA NEGRA	335
511010192 0003044987	SILLA FIJA TUBULAR C/NEGRO FORRO EN TELA NEGRA	335
511010192 0003044988	SILLA FIJA TUBULAR C/NEGRO FORRO EN TELA NEGRA	335
511010192 0003044989	SILLA FIJA TUBULAR C/NEGRO FORRO EN TELA NEGRA	335
511010192 0003044990	SILLA FIJA TUBULAR C/NEGRO FORRO EN TELA NEGRA	335
511010192 0003044991	SILLA FIJA TUBULAR C/NEGRO FORRO EN TELA NEGRA	335
511010192 0003044992	SILLA FIJA TUBULAR C/NEGRO FORRO EN TELA NEGRA	335
511010192 0003044993	SILLA FIJA TUBULAR C/NEGRO FORRO EN TELA NEGRA	335
511010192 0003044994	SILLA FIJA TUBULAR C/NEGRO FORRO EN TELA NEGRA	335
511010192 0003044995	SILLA FIJA TUBULAR C/NEGRO FORRO EN TELA NEGRA	335
511010192 0003044996	SILLA FIJA TUBULAR C/NEGRO FORRO EN TELA NEGRA	335
511010192 0003044997	SILLA FIJA TUBULAR NEGRO FORRO EN TELA C/GRIS	336
511010192 0003044998	SILLA FIJA TUBULAR NEGRO FORRO EN TELA C/GRIS	336
511010192 0003045016	SILLA SECRETARIAL GIRATORIA CON PISTON Y RODAJAS FORRO EN TELA	338
511010192 0003045017	SILLA SECRETARIAL GIRATORIA CON PISTON Y RODAJAS FORRO EN TELA	338
511010192 0003045033	SILLA FIJA DE VISITA BASE ACERO TURULAR ASIENTO EN POLIPROPILENO COLOR NEGRO	339
511010192 0003045034	SILLA FIJA DE VISITA BASE ACERO TURULAR ASIENTO EN POLIPROPILENO COLOR NEGRO	339
511010192 0003045035	SILLA FIJA DE VISITA BASE ACERO TURULAR ASIENTO EN POLIPROPILENO COLOR NEGRO	339
511010192 0003045036	SILLA FIJA DE VISITA BASE ACERO TURULAR ASIENTO EN POLIPROPILENO COLOR NEGRO	339
511010192 0003045037	SILLA FIJA DE VISITA BASE ACERO TURULAR ASIENTO EN POLIPROPILENO COLOR NEGRO	339
511010192 0003045038	SILLA FIJA DE VISITA BASE ACERO TURULAR ASIENTO EN POLIPROPILENO COLOR NEGRO	339
511010192 0003045039	SILLA FIJA DE VISITA BASE ACERO TURULAR ASIENTO EN POLIPROPILENO COLOR NEGRO	339
511010192 0003045040	SILLA FIJA DE VISITA BASE ACERO TURULAR ASIENTO EN POLIPROPILENO COLOR NEGRO	339
511010192 0003045041	SILLA FIJA DE VISITA BASE ACERO TURULAR ASIENTO EN POLIPROPILENO COLOR NEGRO	339
511010192 0003045042	SILLA FIJA DE VISITA BASE ACERO TURULAR ASIENTO EN POLIPROPILENO COLOR NEGRO	339
511010192 0003045043	SILLA FIJA DE VISITA BASE ACERO TURULAR ASIENTO EN POLIPROPILENO COLOR NEGRO	339
511010192 0003045044	SILLA FIJA DE VISITA BASE ACERO TURULAR ASIENTO EN POLIPROPILENO COLOR NEGRO	339
511010192 0003045045	SILLA FIJA DE VISITA BASE ACERO TURULAR ASIENTO EN POLIPROPILENO COLOR NEGRO	339
511010192 0003045047	SILLA FIJA DE VISITA BASE ACERO TURULAR ASIENTO EN POLIPROPILENO COLOR NEGRO	339
511010192 0003045048	SILLA FIJA DE VISITA BASE ACERO TURULAR ASIENTO EN POLIPROPILENO COLOR NEGRO	339
511010192 0003045049	SILLA FIJA DE VISITA BASE ACERO TURULAR ASIENTO EN POLIPROPILENO COLOR NEGRO	339
511010192 0003045050	SILLA FIJA DE VISITA BASE ACERO TURULAR ASIENTO EN POLIPROPILENO COLOR NEGRO	339
511010192 0003045051	SILLA FIJA DE VISITA BASE ACERO TURULAR ASIENTO EN POLIPROPILENO COLOR NEGRO	339
511010192 0003045052	SILLA FIJA DE VISITA BASE ACERO TURULAR ASIENTO EN POLIPROPILENO COLOR NEGRO	339
511010192 0003045085	SILLA FIJA PARA JUNTAS	342
511010192 0003045086	SILLA FIJA PARA JUNTAS	342
511010192 0003045087	SILLA FIJA PARA JUNTAS	342

GOBIERNO DEL ESTADO DE AGUASCALIENTES
SECRETARÍA DE FINANZAS
BIENES MUEBLES
AL 31 DE DICIEMBRE DE 2019
(PESOS)

CÓDIGO	DESCRIPCIÓN DEL BIEN MUEBLE	VALOR EN LIBROS
511010192 0003045089	SILLA FIJA PARA JUNTAS	342
511010192 0003045090	SILLA FIJA PARA JUNTAS	342
511010192 0003045091	SILLA FIJA PARA JUNTAS	342
511010192 0003045092	SILLA FIJA PARA JUNTAS	342
511010192 0003045093	SILLA PLEGABLE ESTRUCTURA TUBULAR COLOR NEGRO ASIENTO Y RESPALDO DE POLIPROPILENO	342
511010192 0003045094	SILLA PLEGABLE ESTRUCTURA TUBULAR COLOR NEGRO ASIENTO Y RESPALDO DE POLIPROPILENO	342
511010192 0003045095	SILLA PLEGABLE ESTRUCTURA TUBULAR COLOR NEGRO ASIENTO Y RESPALDO DE POLIPROPILENO	342
511010192 0003045096	SILLA PLEGABLE ESTRUCTURA TUBULAR COLOR NEGRO ASIENTO Y RESPALDO DE POLIPROPILENO	342
511010192 0003045097	SILLA PLEGABLE ESTRUCTURA TUBULAR COLOR NEGRO ASIENTO Y RESPALDO DE POLIPROPILENO	342
511010192 0003045098	SILLA PLEGABLE ESTRUCTURA TUBULAR COLOR NEGRO ASIENTO Y RESPALDO DE POLIPROPILENO	342
511010192 0003045099	SILLA PLEGABLE ESTRUCTURA TUBULAR COLOR NEGRO ASIENTO Y RESPALDO DE POLIPROPILENO	342
511010192 0003045100	SILLA PLEGABLE ESTRUCTURA TUBULAR COLOR NEGRO ASIENTO Y RESPALDO DE POLIPROPILENO	342
511010192 0003045102	SILLA PLEGABLE ESTRUCTURA TUBULAR COLOR NEGRO ASIENTO Y RESPALDO DE POLIPROPILENO	342
511010192 0003045132	SILLA FIJA ESTRUCTURADA EN TUBULAR PLANO FORRO EN TELA COLOR NEGRO	345
511010192 0003045133	SILLA FIJA ESTRUCTURADA EN TUBULAR PLANO FORRO EN TELA COLOR NEGRO	345
511010192 0003045134	SILLA FIJA ESTRUCTURADA EN TUBULAR PLANO FORRO EN TELA COLOR NEGRO	345
511010192 0003045135	SILLA FIJA ESTRUCTURADA EN TUBULAR PLANO FORRO EN TELA COLOR NEGRO	345
511010192 0003045136	SILLA FIJA ESTRUCTURADA EN TUBULAR PLANO FORRO EN TELA COLOR NEGRO	345
511010192 0003045137	SILLA FIJA ESTRUCTURADA EN TUBULAR PLANO FORRO EN TELA COLOR NEGRO	345
511010192 0003045138	SILLA FIJA ESTRUCTURADA EN TUBULAR PLANO FORRO EN TELA COLOR NEGRO	345
511010192 0003045139	SILLA FIJA ESTRUCTURADA EN TUBULAR PLANO FORRO EN TELA COLOR NEGRO	345
511010192 0003045140	SILLA FIJA ESTRUCTURADA EN TUBULAR PLANO FORRO EN TELA COLOR NEGRO	345
511010192 0003045141	SILLA FIJA ESTRUCTURADA EN TUBULAR PLANO FORRO EN TELA COLOR NEGRO	345
511010192 0003045153	SILLA FIJA TUBULAR NEGRO FORRO EN TELA AZUL	346
511010192 0003045154	SILLA FIJA TUBULAR NEGRO FORRO EN TELA AZUL	346
511010192 0003045158	SILLA SECRETARIAL GIRATORIA CON PISTON Y RODAJAS FORRO EN TELA COLOR NEGRO	347
511010192 0003045163	SILLA FIJA ESTRUCTURA EN TUBULAR FORRO EN TELA COLOR VINO	347
511010192 0003045164	SILLA FIJA ESTRUCTURA EN TUBULAR FORRO EN TELA COLOR VINO	347
511010192 0003045165	SILLA FIJA ESTRUCTURA EN TUBULAR FORRO EN TELA COLOR VINO	347
511010192 0003045166	SILLA FIJA ESTRUCTURA EN TUBULAR FORRO EN TELA COLOR VINO	347
511010192 0003045167	SILLA FIJA ESTRUCTURA EN TUBULAR FORRO EN TELA COLOR VINO	347
511010192 0003045168	SILLA FIJA ESTRUCTURA EN TUBULAR FORRO EN TELA COLOR VINO	347
511010192 0003045169	SILLA FIJA ESTRUCTURA EN TUBULAR FORRO EN TELA COLOR VINO	347
511010192 0003045170	SILLA FIJA ESTRUCTURA EN TUBULAR FORRO EN TELA COLOR VINO	347
511010192 0003045171	SILLA FIJA ESTRUCTURA EN TUBULAR FORRO EN TELA COLOR VINO	347
511010192 0003045172	SILLA FIJA ESTRUCTURA EN TUBULAR FORRO EN TELA COLOR VINO	347
511010192 0003045173	SILLA FIJA ESTRUCTURA METALICA FORRO EN TELA COLOR TINTO	347
511010192 0003045174	SILLA FIJA ESTRUCTURA METALICA FORRO EN TELA COLOR TINTO	347
511010192 0003045175	SILLA FIJA ESTRUCTURA METALICA FORRO EN TELA COLOR TINTO	347
511010192 0003045176	SILLA FIJA ESTRUCTURA METALICA FORRO EN TELA COLOR TINTO	347
511010192 0003045183	SILLA SECRETARIAL GIRATORIA CON PISTON Y RODAJAS FORRO EN TELA COLOR CAMELLO	348
511010192 0003045184	SILLA SECRETARIAL GIRATORIA CON PISTON Y RODAJAS FORRO EN TELA COLOR CAMELLO	348
511010192 0003045185	SILLA SECRETARIAL GIRATORIA CON PISTON Y RODAJAS FORRO EN TELA COLOR CAMELLO	348

GOBIERNO DEL ESTADO DE AGUASCALIENTES
SECRETARÍA DE FINANZAS
BIENES MUEBLES
AL 31 DE DICIEMBRE DE 2019
(PESOS)

CÓDIGO	DESCRIPCIÓN DEL BIEN MUEBLE	VALOR EN LIBROS
511010192 0003045186	SILLA SECRETARIAL GIRATORIA CON PISTON Y RODAJAS FORRO EN TELA COLOR CAMELLO	348
511010192 0003045187	SILLA SECRETARIAL GIRATORIA CON PISTON Y RODAJAS FORRO EN TELA COLOR CAMELLO	348
511010192 0003045188	SILLA SECRETARIAL GIRATORIA CON PISTON Y RODAJAS FORRO EN TELA COLOR CAMELLO	348
511010192 0003045190	SILLA SECRETARIAL GIRATORIA CON PISTON Y RODAJAS FORRO EN TELA COLOR CAMELLO	348
511010192 0003045191	SILLA SECRETARIAL GIRATORIA CON PISTON Y RODAJAS FORRO EN TELA COLOR CAMELLO	348
511010192 0003045241	SILLA FIJA DE VISITA BASE METALICA FORRO EN TELA C/GRIS	351
511010192 0003045242	SILLA FIJA DE VISITA BASE METALICA FORRO EN TELA C/GRIS	351
511010192 0003045243	SILLA FIJA DE VISITA BASE METALICA FORRO EN TELA C/GRIS	351
511010192 0003045244	SILLA FIJA DE VISITA BASE METALICA FORRO EN TELA C/GRIS	351
511010192 0003045245	SILLA FIJA DE VISITA BASE METALICA FORRO EN TELA C/GRIS	351
511010192 0003045246	SILLA FIJA DE VISITA BASE METALICA FORRO EN TELA C/GRIS	351
511010192 0003045247	SILLA FIJA DE VISITA BASE METALICA FORRO EN TELA C/GRIS	351
511010192 0003045248	SILLA FIJA DE VISITA BASE METALICA FORRO EN TELA C/GRIS	351
511010192 0003045249	SILLA FIJA DE VISITA BASE METALICA FORRO EN TELA C/GRIS	351
511010192 0003045250	SILLA FIJA DE VISITA BASE METALICA FORRO EN TELA C/GRIS	351
511010192 0003045251	SILLA FIJA DE VISITA BASE METALICA FORRO EN TELA C/GRIS	351
511010192 0003045252	SILLA FIJA DE VISITA BASE METALICA FORRO EN TELA C/GRIS	351
511010192 0003045253	SILLA FIJA DE VISITA BASE METALICA FORRO EN TELA C/GRIS	351
511010192 0003045254	SILLA FIJA DE VISITA BASE METALICA FORRO EN TELA C/GRIS	351
511010192 0003045255	SILLA FIJA DE VISITA BASE METALICA FORRO EN TELA C/GRIS	351
511010192 0003045256	SILLA FIJA DE VISITA BASE METALICA FORRO EN TELA C/GRIS	351
511010192 0003045257	SILLA FIJA DE VISITA BASE METALICA FORRO EN TELA C/GRIS	351
511010192 0003045258	SILLA FIJA DE VISITA BASE METALICA FORRO EN TELA C/GRIS	351
511010192 0003045259	SILLA FIJA DE VISITA BASE METALICA FORRO EN TELA C/GRIS	351
511010192 0003045260	SILLA FIJA DE VISITA BASE METALICA FORRO EN TELA C/GRIS	351
511010192 0003045261	SILLA FIJA DE VISITA BASE METALICA FORRO EN TELA C/GRIS	351
511010192 0003045262	SILLA FIJA DE VISITA BASE METALICA FORRO EN TELA C/GRIS	351
511010192 0003045263	SILLA FIJA DE VISITA BASE METALICA FORRO EN TELA C/GRIS	351
511010192 0003045264	SILLA FIJA DE VISITA BASE METALICA FORRO EN TELA C/GRIS	351
511010192 0003045273	SILLA FIJA PARA VISITA EN TUBULAR Y FORRO DE TELA C/NEGRO	355
511010192 0003045274	SILLA FIJA PARA VISITA EN TUBULAR Y FORRO DE TELA C/NEGRO	355
511010192 0003045275	SILLA FIJA PARA VISITA EN TUBULAR Y FORRO DE TELA C/NEGRO	355
511010192 0003045276	SILLA FIJA PARA VISITA EN TUBULAR Y FORRO DE TELA C/NEGRO	355
511010192 0003045277	SILLA FIJA PARA VISITA EN TUBULAR Y FORRO DE TELA C/NEGRO	355
511010192 0003045279	SILLA FIJA PARA VISITA EN TUBULAR Y FORRO DE TELA C/NEGRO	355
511010192 0003045280	SILLA FIJA PARA VISITA EN TUBULAR Y FORRO DE TELA C/NEGRO	355
511010192 0003045282	SILLA FIJA PARA VISITA EN TUBULAR Y FORRO DE TELA C/NEGRO	355
511010192 0003045283	SILLA FIJA PARA VISITA EN TUBULAR Y FORRO DE TELA C/NEGRO	355
511010192 0003045284	SILLA FIJA PARA VISITA EN TUBULAR Y FORRO DE TELA C/NEGRO	355
511010192 0003045285	SILLA FIJA PARA VISITA EN TUBULAR Y FORRO DE TELA C/NEGRO	355
511010192 0003045286	SILLA FIJA PARA VISITA EN TUBULAR Y FORRO DE TELA C/NEGRO	355
511010192 0003045294	SILLA FIJA GENOVA EN PLIANA COLOR NEGRO	358
511010192 0003045295	SILLA FIJA GENOVA EN PLIANA COLOR NEGRO	358

GOBIERNO DEL ESTADO DE AGUASCALIENTES
SECRETARÍA DE FINANZAS
BIENES MUEBLES
AL 31 DE DICIEMBRE DE 2019
(PESOS)

CÓDIGO	DESCRIPCIÓN DEL BIEN MUEBLE	VALOR EN LIBROS
511010192 0003045297	SILLA FIJA GENOVA EN PLIANA COLOR NEGRO	358
511010192 0003045299	SILLA FIJA GENOVA EN PLIANA COLOR NEGRO	358
511010192 0003045314	SILLA FIJA TUBULAR EN PLIANA C/ ROJO PARA VISITA	362
511010192 0003045315	SILLA FIJA TUBULAR EN PLIANA C/ ROJO PARA VISITA	362
511010192 0003045316	SILLA FIJA TUBULAR EN PLIANA C/ ROJO PARA VISITA	362
511010192 0003045317	SILLA FIJA TUBULAR EN PLIANA C/ ROJO PARA VISITA	362
511010192 0003045318	SILLA FIJA TUBULAR EN PLIANA C/ ROJO PARA VISITA	362
511010192 0003045319	SILLA FIJA TUBULAR EN PLIANA C/ ROJO PARA VISITA	362
511010192 0003045320	SILLA FIJA TUBULAR EN PLIANA C/ ROJO PARA VISITA	362
511010192 0003045321	SILLA FIJA TUBULAR EN PLIANA C/ ROJO PARA VISITA	362
511010192 0003045322	SILLA FIJA TUBULAR EN PLIANA C/ ROJO PARA VISITA	362
511010192 0003045323	SILLA FIJA TUBULAR EN PLIANA C/ ROJO PARA VISITA	362
511010192 0003045324	SILLA FIJA TUBULAR EN PLIANA C/ ROJO PARA VISITA	362
511010192 0003045325	SILLA FIJA TUBULAR EN PLIANA C/ ROJO PARA VISITA	362
511010192 0003045326	SILLA FIJA TUBULAR EN PLIANA C/ ROJO PARA VISITA	362
511010192 0003045327	SILLA FIJA TUBULAR EN PLIANA C/ ROJO PARA VISITA	362
511010192 0003045328	SILLA FIJA TUBULAR EN PLIANA C/ ROJO PARA VISITA	362
511010192 0003045329	SILLA FIJA TUBULAR EN PLIANA C/ ROJO PARA VISITA	362
511010192 0003045330	SILLA FIJA TUBULAR EN PLIANA C/ ROJO PARA VISITA	362
511010192 0003045331	SILLA FIJA TUBULAR EN PLIANA C/ ROJO PARA VISITA	362
511010192 0003045332	SILLA FIJA TUBULAR EN PLIANA C/ ROJO PARA VISITA	362
511010192 0003045333	SILLA FIJA TUBULAR EN PLIANA C/ ROJO PARA VISITA	362
511010192 0003045334	SILLA FIJA TUBULAR EN PLIANA C/ ROJO PARA VISITA	362
511010192 0003045335	SILLA FIJA TUBULAR EN PLIANA C/ ROJO PARA VISITA	362
511010192 0003045336	SILLA FIJA TUBULAR EN PLIANA C/ ROJO PARA VISITA	362
511010192 0003045337	SILLA FIJA TUBULAR EN PLIANA C/ ROJO PARA VISITA	362
511010192 0003045338	SILLA FIJA TUBULAR EN PLIANA C/ ROJO PARA VISITA	362
511010192 0003045339	SILLA FIJA TUBULAR EN PLIANA C/ ROJO PARA VISITA	362
511010192 0003045340	SILLA FIJA TUBULAR EN PLIANA C/ ROJO PARA VISITA	362
511010192 0003045341	SILLA FIJA TUBULAR EN PLIANA C/ ROJO PARA VISITA	362
511010192 0003045342	SILLA FIJA TUBULAR EN PLIANA C/ ROJO PARA VISITA	362
511010192 0003045343	SILLA FIJA TUBULAR EN PLIANA C/ ROJO PARA VISITA	362
511010192 0003045344	SILLA FIJA TUBULAR EN PLIANA C/ ROJO PARA VISITA	362
511010192 0003045345	SILLA FIJA TUBULAR EN PLIANA C/ ROJO PARA VISITA	362
511010192 0003045346	SILLA FIJA TUBULAR EN PLIANA C/ ROJO PARA VISITA	362
511010192 0003045347	SILLA FIJA TUBULAR EN PLIANA C/ ROJO PARA VISITA	362
511010192 0003045348	SILLA FIJA TUBULAR EN PLIANA C/ ROJO PARA VISITA	362
511010192 0003045369	SILLA ESTRUCTURA DE TUBULAR FORRO EN TELA COLOR VINO	365
511010192 0003045370	SILLA ESTRUCTURA DE TUBULAR FORRO EN TELA COLOR VINO	365
511010192 0003045371	SILLA ESTRUCTURA DE TUBULAR FORRO EN TELA COLOR VINO	365
511010192 0003045372	SILLA ESTRUCTURA DE TUBULAR FORRO EN TELA COLOR VINO	365
511010192 0003045373	SILLA CON RESPALDO METÁLICO	365
511010192 0003045374	SILLA CON RESPALDO METÁLICO	365

GOBIERNO DEL ESTADO DE AGUASCALIENTES
SECRETARÍA DE FINANZAS
BIENES MUEBLES
AL 31 DE DICIEMBRE DE 2019
(PESOS)

CÓDIGO	DESCRIPCIÓN DEL BIEN MUEBLE	VALOR EN LIBROS
511010192 0003045375	SILLA CON RESPALDO METALICO	365
511010192 0003045376	SILLA CON RESPALDO METALICO	365
511010192 0003045377	SILLA CON RESPALDO METALICO	365
511010192 0003045378	SILLA CON RESPALDO METALICO	365
511010192 0003045379	SILLA CON RESPALDO METALICO	365
511010192 0003045380	SILLA CON RESPALDO METALICO	365
511010192 0003045381	SILLA CON RESPALDO METALICO	365
511010192 0003045382	SILLA CON RESPALDO MET-LICO	365
511010192 0003045383	SILLA CON RESPALDO MET-LICO	365
511010192 0003045384	SILLA CON RESPALDO MET-LICO	365
511010192 0003045401	SILLA FIJA TUBULAR FORRO EN TELA NEGRA	367
511010192 0003045402	SILLA FIJA TUBULAR FORRO EN TELA NEGRA	367
511010192 0003045403	SILLA FIJA TUBULAR FORRO EN TELA NEGRA	367
511010192 0003045404	SILLA FIJA TUBULAR FORRO EN TELA NEGRA	367
511010192 0003045405	SILLA FIJA TUBULAR FORRO EN TELA NEGRA	367
511010192 0003045406	SILLA FIJA TUBULAR FORRO EN TELA NEGRA	367
511010192 0003045408	SILLA FIJA TUBULAR FORRO EN TELA NEGRA	367
511010192 0003045409	SILLA FIJA TUBULAR FORRO EN TELA NEGRA	367
511010192 0003045410	SILLA FIJA TUBULAR FORRO EN TELA NEGRA	367
511010192 0003045411	SILLA FIJA TUBULAR FORRO EN TELA NEGRA	367
511010192 0003045412	SILLA FIJA TUBULAR FORRO EN TELA NEGRA	367
511010192 0003045413	SILLA FIJA TUBULAR FORRO EN TELA NEGRA	367
511010192 0003045441	SILLA FIJA TUBULAR FORRO EN TELA NEGRA	369
511010192 0003045442	SILLA FIJA TUBULAR FORRO EN TELA NEGRA	369
511010192 0003045454	SILLA SECRETARIA GIRATORIA NEUMATICA TAPIZADA EN PLIANA	372
511010192 0003045455	SILLA SECRETARIA GIRATORIA NEUMATICA TAPIZADA EN PLIANA	372
511010192 0003045457	SILLA SECRETARIA GIRATORIA NEUMATICA TAPIZADA EN PLIANA	372
511010192 0003045459	SILLA SECRETARIA GIRATORIA NEUMATICA TAPIZADA EN PLIANA	372
511010192 0003045461	SILLA SECRETARIA GIRATORIA NEUMATICA TAPIZADA EN PLIANA	372
511010192 0003045462	SILLA SECRETARIAL GIRATORIA CON RODAJAS Y PISTON EN TELA	372
511010192 0003045466	SILLA SECRETARIAL GIRATORIA CON RODAJAS Y PISTON EN TELA	372
511010192 0003045470	SILLA SECRETARIAL GIRATORIA CON PISTON Y RODAJAS FORRO EN TELA	372
511010192 0003045472	SILLA SECRETARIAL GIRATORIA CON RODAJAS Y PISTON FORRO EN TELA C/CAFE	372
511010192 0003045473	SILLA SECRETARIAL GIRATORIA CON RODAJAS Y PISTON FORRO EN TELA C/CAFE	372
511010192 0003045474	SILLA SECRETARIAL GIRATORIA CON RODAJAS Y PISTON FORRO EN TELA C/CAFE	372
511010192 0003045475	SILLA SECRETARIAL GIRATORIA CON RODAJAS Y PISTON FORRO EN TELA C/CAFE	372
511010192 0003045476	SILLA SECRETARIAL GIRATORIA CON RODAJAS Y PISTON FORRO EN TELA C/CAFE	372
511010192 0003045477	SILLA SECRETARIAL GIRATORIA CON RODAJAS Y PISTON FORRO EN TELA C/CAFE	372
511010192 0003045478	SILLA SECRETARIAL GIRATORIA CON RODAJAS Y PISTON FORRO EN TELA C/CAFE	372
511010192 0003045480	SILLA SECRETARIAL GIRATORIA CON RODAJAS Y PISTON FORRO EN TELA C/CAFE	372
511010192 0003045481	SILLA SECRETARIAL GIRATORIA CON RODAJAS Y PISTON FORRO EN TELA C/CAFE	372
511010192 0003045485	SILLA SECRETARIAL GIRATORIA CON RODAJAS Y PISTON FORRO EN TELA C/CAFE	372
511010192 0003045486	SILLA SECRETARIAL GIRATORIA CON RODAJAS Y PISTON FORRO EN TELA C/CAFE	372

GOBIERNO DEL ESTADO DE AGUASCALIENTES
SECRETARÍA DE FINANZAS
BIENES MUEBLES
AL 31 DE DICIEMBRE DE 2019
(PESOS)

CÓDIGO	DESCRIPCIÓN DEL BIEN MUEBLE	VALOR EN LIBROS
511010192 0003045487	SILLA SECRETARIAL GIRATORIA CON RODAJAS Y PISTON FORRO EN TELA C/CAFE	372
511010192 0003045488	SILLA SECRETARIAL GIRATORIA CON RODAJAS Y PISTON FORRO EN TELA C/CAFE	372
511010192 0003045490	SILLA SECRETARIAL GIRATORIA CON RODAJAS Y PISTON FORRO EN TELA C/CAFE	372
511010192 0003045496	SILLA FIJA DE VISITA PATAS METALICAS FORRO EN TELA C/GRIS	373
511010192 0003045497	SILLA FIJA DE VISITA PATAS METALICAS FORRO EN TELA C/GRIS	373
511010192 0003045498	SILLA FIJA DE VISITA PATAS METALICAS FORRO EN TELA C/GRIS	373
511010192 0003045499	SILLA FIJA DE VISITA PATAS METALICAS FORRO EN TELA C/GRIS	373
511010192 0003045500	SILLA FIJA DE VISITA PATAS METALICAS FORRO EN TELA C/GRIS	373
511010192 0003045501	SILLA FIJA DE VISITA PATAS METALICAS FORRO EN TELA C/GRIS	373
511010192 0003045505	SILLA FIJA ESTRUCTURA EN TUBULAR PLANO ASIENTO Y RESPALDO EN PLASTICO COLOR NEGRO	375
511010192 0003045506	SILLA FIJA ESTRUCTURA EN TUBULAR PLANO ASIENTO Y RESPALDO EN PLASTICO COLOR NEGRO	375
511010192 0003045507	SILLA FIJA ESTRUCTURA EN TUBULAR PLANO ASIENTO Y RESPALDO EN PLASTICO COLOR NEGRO	375
511010192 0003045508	SILLA FIJA ESTRUCTURA EN TUBULAR PLANO ASIENTO Y RESPALDO EN PLASTICO COLOR NEGRO	375
511010192 0003045509	SILLA FIJA ESTRUCTURA EN TUBULAR PLANO ASIENTO Y RESPALDO EN PLASTICO COLOR NEGRO	375
511010192 0003045510	SILLA FIJA ESTRUCTURA EN TUBULAR PLANO ASIENTO Y RESPALDO EN PLASTICO COLOR NEGRO	375
511010192 0003045511	SILLA FIJA ESTRUCTURA EN TUBULAR PLANO ASIENTO Y RESPALDO EN PLASTICO COLOR NEGRO	375
511010192 0003045512	SILLA FIJA ESTRUCTURA EN TUBULAR PLANO ASIENTO Y RESPALDO EN PLASTICO COLOR NEGRO	375
511010192 0003045513	SILLA FIJA ESTRUCTURA EN TUBULAR PLANO ASIENTO Y RESPALDO EN PLASTICO COLOR NEGRO	375
511010192 0003045514	SILLA FIJA ESTRUCTURA EN TUBULAR PLANO ASIENTO Y RESPALDO EN PLASTICO COLOR NEGRO	375
511010192 0003045515	SILLA FIJA ESTRUCTURA EN TUBULAR PLANO ASIENTO Y RESPALDO EN PLASTICO COLOR NEGRO	375
511010192 0003045516	SILLA FIJA ESTRUCTURA EN TUBULAR PLANO ASIENTO Y RESPALDO EN PLASTICO COLOR NEGRO	375
511010192 0003045517	SILLA FIJA ESTRUCTURA EN TUBULAR PLANO ASIENTO Y RESPALDO EN PLASTICO COLOR NEGRO	375
511010192 0003045566	SILLA SECRETARIAL GIRATORIA CON RODAJAS Y PISTON FORRO EN TELA	376
511010192 0003045567	SILLA SECRETARIAL GIRATORIA CON RODAJAS Y PISTON FORRO EN TELA	376
511010192 0003045568	SILLA SECRETARIAL GIRATORIA CON RODAJAS Y PISTON FORRO EN TELA	376
511010192 0003045569	SILLA SECRETARIAL GIRATORIA CON RODAJAS Y PISTON FORRO EN TELA	376
511010192 0003045575	SILLA	378
511010192 0003045576	SILLA	378
511010192 0003045577	SILLA	378
511010192 0003045578	SILLA	378
511010192 0003045579	SILLA	378
511010192 0003045580	SILLA	378
511010192 0003045581	SILLA	378
511010192 0003045582	SILLA	378
511010192 0003045583	SILLA	378
511010192 0003045584	SILLA	378
511010192 0003045585	SILLA	378
511010192 0003045586	SILLA	378
511010192 0003045587	SILLA	378
511010192 0003045589	SILLA	378
511010192 0003045590	SILLA	378
511010192 0003045591	SILLA	378
511010192 0003045592	SILLA	378

GOBIERNO DEL ESTADO DE AGUASCALIENTES
SECRETARÍA DE FINANZAS
BIENES MUEBLES
AL 31 DE DICIEMBRE DE 2019
(PESOS)

CÓDIGO	DESCRIPCIÓN DEL BIEN MUEBLE	VALOR EN LIBROS
511010192 0003045593	SILLA	378
511010192 0003045594	SILLA	378
511010192 0003045599	SILLA	378
511010192 0003045600	SILLA	378
511010192 0003045601	SILLA	378
511010192 0003045602	SILLA	378
511010192 0003045603	SILLA	378
511010192 0003045604	SILLA	378
511010192 0003045605	SILLA	378
511010192 0003045606	SILLA	378
511010192 0003045607	SILLA	378
511010192 0003045609	SILLA	378
511010192 0003045610	SILLA	378
511010192 0003045611	SILLA	378
511010192 0003045612	SILLA	378
511010192 0003045613	SILLA	378
511010192 0003045615	SILLA	378
511010192 0003045617	SILLA	378
511010192 0003045618	SILLA	378
511010192 0003045620	SILLA	378
511010192 0003045621	SILLA	378
511010192 0003045622	SILLA	378
511010192 0003045623	SILLA	378
511010192 0003045624	SILLA	378
511010192 0003045625	SILLA	378
511010192 0003045626	SILLA	378
511010192 0003045627	SILLA	378
511010192 0003045628	SILLA	378
511010192 0003045629	SILLA	378
511010192 0003045630	SILLA	378
511010192 0003045631	SILLA	378
511010192 0003045632	SILLA	378
511010192 0003045633	SILLA	378
511010192 0003045635	SILLA	378
511010192 0003045636	SILLA	378
511010192 0003045637	SILLA	378
511010192 0003045639	SILLA	378
511010192 0003045641	SILLA	378
511010192 0003045642	SILLA	378
511010192 0003045644	SILLA	378
511010192 0003045645	SILLA	378
511010192 0003045646	SILLA	378
511010192 0003045647	SILLA	378

GOBIERNO DEL ESTADO DE AGUASCALIENTES
SECRETARÍA DE FINANZAS
BIENES MUEBLES
AL 31 DE DICIEMBRE DE 2019
(PESOS)

CÓDIGO	DESCRIPCIÓN DEL BIEN MUEBLE	VALOR EN LIBROS
511010192 0003045648	SILLA	378
511010192 0003045649	SILLA	378
511010192 0003045650	SILLA	378
511010192 0003045651	SILLA	378
511010192 0003045652	SILLA	378
511010192 0003045653	SILLA	378
511010192 0003045654	SILLA	378
511010192 0003045655	SILLA	378
511010192 0003045657	SILLA	378
511010192 0003045658	SILLA	378
511010192 0003045659	SILLA	378
511010192 0003045660	SILLA	378
511010192 0003045661	SILLA	378
511010192 0003045662	SILLA	378
511010192 0003045663	SILLA	378
511010192 0003045669	SILLA DE MADERA RECICLADA	380
511010192 0003045670	SILLA DE MADERA RECICLADA	380
511010192 0003045671	SILLA DE MADERA RECICLADA	380
511010192 0003045672	SILLA DE MADERA RECICLADA	380
511010192 0003045673	SILLA DE MADERA RECICLADA	380
511010192 0003045675	SILLA DE MADERA RECICLADA	380
511010192 0003045676	SILLA DE MADERA RECICLADA	380
511010192 0003045677	SILLA DE MADERA RECICLADA	380
511010192 0003045679	SILLA DE MADERA RECICLADA	380
511010192 0003045680	SILLA DE MADERA RECICLADA	380
511010192 0003045682	SILLA DE MADERA RECICLADA	380
511010192 0003045684	SILLA DE MADERA RECICLADA	380
511010192 0003045687	SILLA DE MADERA RECICLADA	380
511010192 0003045688	SILLA DE MADERA RECICLADA	380
511010192 0003045689	SILLA DE MADERA RECICLADA	380
511010192 0003045690	SILLA DE MADERA RECICLADA	380
511010192 0003045691	SILLA DE MADERA RECICLADA	380
511010192 0003045693	SILLA DE MADERA RECICLADA	380
511010192 0003045697	SILLA DE MADERA RECICLADA	380
511010192 0003045699	SILLA DE MADERA RECICLADA	380
511010192 0003045701	SILLA DE MADERA RECICLADA	380
511010192 0003045702	SILLA DE MADERA RECICLADA	380
511010192 0003045706	SILLA DE MADERA RECICLADA	380
511010192 0003045707	SILLA DE MADERA RECICLADA	380
511010192 0003045708	SILLA DE MADERA RECICLADA	380
511010192 0003045709	SILLA DE MADERA RECICLADA	380
511010192 0003045711	SILLA DE MADERA RECICLADA	380
511010192 0003045712	SILLA DE MADERA RECICLADA	380

GOBIERNO DEL ESTADO DE AGUASCALIENTES
SECRETARÍA DE FINANZAS
BIENES MUEBLES
AL 31 DE DICIEMBRE DE 2019
(PESOS)

CÓDIGO	DESCRIPCIÓN DEL BIEN MUEBLE	VALOR EN LIBROS
511010192 0003045713	SILLA DE MADERA RECICLADA	380
511010192 0003045714	SILLA DE MADERA RECICLADA	380
511010192 0003045718	SILLA PLEGADIZA COLOR BLANCO	380
511010192 0003045719	SILLA PLEGADIZA COLOR BLANCO	380
511010192 0003045720	SILLA PLEGADIZA COLOR BLANCO	380
511010192 0003045721	SILLA PLEGADIZA COLOR BLANCO	380
511010192 0003045722	SILLA PLEGADIZA COLOR BLANCO	380
511010192 0003045723	SILLA PLEGADIZA COLOR BLANCO	380
511010192 0003045724	SILLA PLEGADIZA COLOR BLANCO	380
511010192 0003045725	SILLA PLEGADIZA COLOR BLANCO	380
511010192 0003045726	SILLA PLEGADIZA COLOR BLANCO	380
511010192 0003045727	SILLA PLEGADIZA COLOR BLANCO	380
511010192 0003045731	SILLA FIJA COLOR NEGRO	380
511010192 0003045732	SILLA FIJA COLOR NEGRO	380
511010192 0003045733	SILLA FIJA COLOR NEGRO	380
511010192 0003045734	SILLA FIJA COLOR NEGRO	380
511010192 0003045735	SILLA FIJA COLOR NEGRO	380
511010192 0003045736	SILLA FIJA COLOR NEGRO	380
511010192 0003045737	SILLA FIJA COLOR NEGRO	380
511010192 0003045738	SILLA FIJA COLOR NEGRO	380
511010192 0003045739	SILLA FIJA COLOR NEGRO	380
511010192 0003045740	SILLA FIJA COLOR NEGRO	380
511010192 0003045741	SILLA FIJA COLOR NEGRO	380
511010192 0003045742	SILLA FIJA COLOR NEGRO	380
511010192 0003045743	SILLA FIJA COLOR NEGRO	380
511010192 0003045744	SILLA FIJA COLOR NEGRO	380
511010192 0003045745	SILLA FIJA COLOR NEGRO	380
511010192 0003045746	SILLA FIJA COLOR NEGRO	380
511010192 0003045747	SILLA FIJA COLOR NEGRO	380
511010192 0003045748	SILLA FIJA COLOR NEGRO	380
511010192 0003045749	SILLA FIJA COLOR NEGRO	380
511010192 0003045750	SILLA FIJA COLOR NEGRO	380
511010192 0003045751	SILLA DE VISITA ESTIBABLE ESTRUCTURA DE ACERO COLOR VINO OSCURO	382
511010192 0003045752	SILLA DE VISITA ESTIBABLE ESTRUCTURA DE ACERO COLOR VINO OSCURO	382
511010192 0003045753	SILLA DE VISITA ESTIBABLE ESTRUCTURA DE ACERO COLOR VINO OSCURO	382
511010192 0003045754	SILLA DE VISITA ESTIBABLE ESTRUCTURA DE ACERO COLOR VINO OSCURO	382
511010192 0003045755	SILLA DE VISITA ESTIBABLE ESTRUCTURA DE ACERO COLOR VINO OSCURO	382
511010192 0003045756	SILLA DE VISITA ESTIBABLE ESTRUCTURA DE ACERO COLOR VINO OSCURO	382
511010192 0003045757	SILLA DE VISITA ESTIBABLE ESTRUCTURA DE ACERO COLOR VINO OSCURO	382
511010192 0003045758	SILLA DE VISITA ESTIBABLE ESTRUCTURA DE ACERO COLOR VINO OSCURO	382
511010192 0003045759	SILLA DE VISITA ESTIBABLE ESTRUCTURA DE ACERO COLOR VINO OSCURO	382
511010192 0003045760	SILLA DE VISITA ESTIBABLE ESTRUCTURA DE ACERO COLOR VINO OSCURO	382
511010192 0003045761	SILLA DE VISITA ESTIBABLE ESTRUCTURA DE ACERO COLOR VINO OSCURO	382

GOBIERNO DEL ESTADO DE AGUASCALIENTES
SECRETARÍA DE FINANZAS
BIENES MUEBLES
AL 31 DE DICIEMBRE DE 2019
(PESOS)

CÓDIGO	DESCRIPCIÓN DEL BIEN MUEBLE	VALOR EN LIBROS
511010192 0003045804	SILLA DE VISITA ESTIBABLE ESTRUCTURA DE ACERO VINO OSCURO	382
511010192 0003045805	SILLA DE VISITA ESTIBABLE ESTRUCTURA DE ACERO VINO OSCURO	382
511010192 0003045806	SILLA DE VISITA ESTIBABLE ESTRUCTURA DE ACERO VINO OSCURO	382
511010192 0003045807	SILLA DE VISITA ESTIBABLE ESTRUCTURA DE ACERO VINO OSCURO	382
511010192 0003045808	SILLA DE VISITA ESTIBABLE ESTRUCTURA DE ACERO VINO OSCURO	382
511010192 0003045809	SILLA DE VISITA ESTIBABLE ESTRUCTURA DE ACERO VINO OSCURO	382
511010192 0003045810	SILLA DE VISITA ESTIBABLE ESTRUCTURA DE ACERO VINO OSCURO	382
511010192 0003045811	SILLA DE VISITA ESTIBABLE ESTRUCTURA DE ACERO VINO OSCURO	382
511010192 0003045812	SILLA DE VISITA ESTIBABLE ESTRUCTURA DE ACERO VINO OSCURO	382
511010192 0003045813	SILLA DE VISITA ESTIBABLE ESTRUCTURA DE ACERO VINO OSCURO	382
511010192 0003045814	SILLA DE VISITA ESTIBABLE ESTRUCTURA DE ACERO VINO OSCURO	382
511010192 0003045815	SILLA DE VISITA ESTIBABLE ESTRUCTURA DE ACERO VINO OSCURO	382
511010192 0003045816	SILLA DE VISITA ESTIBABLE ESTRUCTURA DE ACERO VINO OSCURO	382
511010192 0003045817	SILLA DE VISITA ESTIBABLE ESTRUCTURA DE ACERO VINO OSCURO	382
511010192 0003045818	SILLA DE VISITA ESTIBABLE ESTRUCTURA DE ACERO VINO OSCURO	382
511010192 0003045819	SILLA DE VISITA ESTIBABLE ESTRUCTURA DE ACERO VINO OSCURO	382
511010192 0003045820	SILLA DE VISITA ESTIBABLE ESTRUCTURA DE ACERO VINO OSCURO	382
511010192 0003045821	SILLA DE VISITA ESTIBABLE ESTRUCTURA DE ACERO VINO OSCURO	382
511010192 0003045822	SILLA DE VISITA ESTIBABLE ESTRUCTURA DE ACERO VINO OSCURO	382
511010192 0003045823	SILLA DE VISITA ESTIBABLE ESTRUCTURA DE ACERO VINO OSCURO	382
511010192 0003045824	SILLA DE VISITA ESTIBABLE ESTRUCTURA DE ACERO VINO OSCURO	382
511010192 0003045825	SILLA DE VISITA ESTIBABLE ESTRUCTURA DE ACERO VINO OSCURO	382
511010192 0003045826	SILLA DE VISITA ESTIBABLE ESTRUCTURA DE ACERO VINO OSCURO	382
511010192 0003045827	SILLA DE VISITA ESTIBABLE ESTRUCTURA DE ACERO VINO OSCURO	382
511010192 0003045839	SILLA FIJA ESTRUCTURA METALICA FORRO EN TELA COLOR NEGRO CON CODERAS	385
511010192 0003045840	SILLA FIJA ESTRUCTURA METALICA FORRO EN TELA COLOR NEGRO CON CODERAS	385
511010192 0003045841	SILLA FIJA ESTRUCTURA METALICA FORRO EN TELA COLOR NEGRO CON CODERAS	385
511010192 0003045842	SILLA FIJA ESTRUCTURA METALICA FORRO EN TELA COLOR NEGRO CON CODERAS	385
511010192 0003045844	SILLA FIJA ESTRUCTURA METALICA FORRO EN TELA COLOR NEGRO CON CODERAS	385
511010192 0003045845	SILLA FIJA ESTRUCTURA METALICA FORRO EN TELA COLOR NEGRO CON CODERAS	385
511010192 0003045846	SILLA FIJA ESTRUCTURA METALICA FORRO EN TELA COLOR NEGRO CON CODERAS	385
511010192 0003045847	SILLA FIJA ESTRUCTURA METALICA FORRO EN TELA COLOR NEGRO CON CODERAS	385
511010192 0003045848	SILLA FIJA ESTRUCTURA METALICA FORRO EN TELA COLOR NEGRO CON CODERAS	385
511010192 0003045849	SILLA FIJA ESTRUCTURA METALICA FORRO EN TELA COLOR NEGRO CON CODERAS	385
511010192 0003045850	SILLA FIJA ESTRUCTURA METALICA FORRO EN TELA COLOR NEGRO CON CODERAS	385
511010192 0003045851	SILLA FIJA ESTRUCTURA METALICA FORRO EN TELA COLOR NEGRO CON CODERAS	385
511010192 0003045852	SILLA FIJA ESTRUCTURA METALICA FORRO EN TELA COLOR NEGRO CON CODERAS	385
511010192 0003045853	SILLA FIJA ESTRUCTURA METALICA FORRO EN TELA COLOR NEGRO CON CODERAS	385
511010192 0003045854	SILLA FIJA ESTRUCTURA METALICA FORRO EN TELA COLOR NEGRO CON CODERAS	385
511010192 0003045856	SILLA FIJA ESTRUCTURA METALICA FORRO EN TELA COLOR NEGRO CON CODERAS	385
511010192 0003045857	SILLA FIJA ESTRUCTURA METALICA FORRO EN TELA COLOR NEGRO CON CODERAS	385
511010192 0003045858	SILLA FIJA ESTRUCTURA METALICA FORRO EN TELA COLOR NEGRO CON CODERAS	385
511010192 0003045859	SILLA FIJA ESTRUCTURA METALICA FORRO EN TELA COLOR NEGRO CON CODERAS	385

GOBIERNO DEL ESTADO DE AGUASCALIENTES
SECRETARÍA DE FINANZAS
BIENES MUEBLES
AL 31 DE DICIEMBRE DE 2019
(PESOS)

CÓDIGO	DESCRIPCIÓN DEL BIEN MUEBLE	VALOR EN LIBROS
511010192 0003045860	SILLA FIJA ESTRUCTURA METALICA FORRO EN TELA COLOR NEGRO CON CODERAS	385
511010192 0003045861	SILLA FIJA ESTRUCTURA METALICA FORRO EN TELA COLOR NEGRO CON CODERAS	385
511010192 0003045862	SILLA FIJA ESTRUCTURA METALICA FORRO EN TELA COLOR NEGRO CON CODERAS	385
511010192 0003045863	SILLA FIJA ESTRUCTURA METALICA FORRO EN TELA COLOR NEGRO CON CODERAS	385
511010192 0003045864	SILLA FIJA ESTRUCTURA METALICA FORRO EN TELA COLOR NEGRO CON CODERAS	385
511010192 0003045865	SILLA FIJA ESTRUCTURA METALICA FORRO EN TELA COLOR NEGRO CON CODERAS	385
511010192 0003045866	SILLA FIJA ESTRUCTURA METALICA FORRO EN TELA COLOR NEGRO CON CODERAS	385
511010192 0003045867	SILLA FIJA ESTRUCTURA METALICA FORRO EN TELA COLOR NEGRO CON CODERAS	385
511010192 0003045868	SILLA FIJA ESTRUCTURA METALICA FORRO EN TELA COLOR NEGRO CON CODERAS	385
511010192 0003045869	SILLA FIJA ESTRUCTURA METALICA FORRO EN TELA COLOR NEGRO CON CODERAS	385
511010192 0003045870	SILLA FIJA ESTRUCTURA METALICA FORRO EN TELA COLOR NEGRO CON CODERAS	385
511010192 0003045871	SILLA FIJA ESTRUCTURA METALICA FORRO EN TELA COLOR NEGRO CON CODERAS	385
511010192 0003045872	SILLA FIJA ESTRUCTURA METALICA FORRO EN TELA COLOR NEGRO CON CODERAS	385
511010192 0003045905	SILLA FIJA PARA COMEDOR COLOR BEIGE	389
511010192 0003045906	SILLA FIJA PARA COMEDOR COLOR BEIGE	389
511010192 0003045907	SILLA FIJA PARA COMEDOR COLOR BEIGE	389
511010192 0003045908	SILLA FIJA PARA COMEDOR COLOR BEIGE	389
511010192 0003045909	SILLA FIJA PARA COMEDOR COLOR BEIGE	389
511010192 0003045910	SILLA FIJA PARA COMEDOR COLOR BEIGE	389
511010192 0003045911	SILLA FIJA PARA COMEDOR COLOR BEIGE	389
511010192 0003045912	SILLA FIJA PARA COMEDOR COLOR BEIGE	389
511010192 0003045913	SILLA FIJA PARA COMEDOR COLOR BEIGE	389
511010192 0003045914	SILLA FIJA PARA COMEDOR COLOR BEIGE	389
511010192 0003045915	SILLA FIJA PARA COMEDOR COLOR BEIGE	389
511010192 0003045916	SILLA FIJA PARA COMEDOR COLOR BEIGE	389
511010192 0003045917	SILLA FIJA PARA COMEDOR COLOR BEIGE	389
511010192 0003045918	SILLA FIJA PARA COMEDOR COLOR BEIGE	389
511010192 0003045919	SILLA FIJA PARA COMEDOR COLOR BEIGE	389
511010192 0003045920	SILLA FIJA PARA COMEDOR COLOR BEIGE	389
511010192 0003045921	SILLA FIJA PARA COMEDOR COLOR BEIGE	389
511010192 0003045922	SILLA FIJA PARA COMEDOR COLOR BEIGE	389
511010192 0003045923	SILLA FIJA PARA COMEDOR COLOR BEIGE	389
511010192 0003045924	SILLA FIJA PARA COMEDOR COLOR BEIGE	389
511010192 0003045925	SILLA FIJA PARA COMEDOR COLOR BEIGE	389
511010192 0003045926	SILLA FIJA PARA COMEDOR COLOR BEIGE	389
511010192 0003045927	SILLA FIJA PARA COMEDOR COLOR BEIGE	389
511010192 0003045928	SILLA FIJA PARA COMEDOR COLOR BEIGE	389
511010192 0003045929	SILLA FIJA PARA COMEDOR COLOR BEIGE	389
511010192 0003045930	SILLA FIJA PARA COMEDOR COLOR BEIGE	389
511010192 0003045931	SILLA FIJA PARA COMEDOR COLOR BEIGE	389
511010192 0003045932	SILLA FIJA PARA COMEDOR COLOR BEIGE	389
511010192 0003045933	SILLA FIJA PARA COMEDOR COLOR BEIGE	389
511010192 0003045934	SILLA FIJA PARA COMEDOR COLOR BEIGE	389

GOBIERNO DEL ESTADO DE AGUASCALIENTES
SECRETARÍA DE FINANZAS
BIENES MUEBLES
AL 31 DE DICIEMBRE DE 2019
(PESOS)

CÓDIGO	DESCRIPCIÓN DEL BIEN MUEBLE	VALOR EN LIBROS
511010192 0003045935	SILLA FIJA PARA COMEDOR COLOR BEIGE	389
511010192 0003045936	SILLA FIJA PARA COMEDOR COLOR BEIGE	389
511010192 0003045937	SILLA FIJA PARA COMEDOR COLOR BEIGE	389
511010192 0003045938	SILLA FIJA PARA COMEDOR COLOR BEIGE	389
511010192 0003045939	SILLA FIJA PARA COMEDOR COLOR BEIGE	389
511010192 0003045940	SILLA FIJA PARA COMEDOR COLOR BEIGE	389
511010192 0003045941	SILLA FIJA PARA COMEDOR COLOR BEIGE	389
511010192 0003045942	SILLA FIJA PARA COMEDOR COLOR BEIGE	389
511010192 0003045943	SILLA FIJA PARA COMEDOR COLOR BEIGE	389
511010192 0003045944	SILLA FIJA PARA COMEDOR COLOR BEIGE	389
511010192 0003045945	SILLA FIJA PARA COMEDOR COLOR BEIGE	389
511010192 0003045946	SILLA FIJA PARA COMEDOR COLOR BEIGE	389
511010192 0003045947	SILLA FIJA PARA COMEDOR COLOR BEIGE	389
511010192 0003045948	SILLA FIJA PARA COMEDOR COLOR BEIGE	389
511010192 0003045949	SILLA FIJA PARA COMEDOR COLOR BEIGE	389
511010192 0003045950	SILLA FIJA PARA COMEDOR COLOR BEIGE	389
511010192 0003045951	SILLA FIJA PARA COMEDOR COLOR BEIGE	389
511010192 0003045952	SILLA FIJA PARA COMEDOR COLOR BEIGE	389
511010192 0003045953	SILLA FIJA PARA COMEDOR COLOR BEIGE	389
511010192 0003045954	SILLA FIJA PARA COMEDOR COLOR BEIGE	389
511010192 0003045955	SILLA FIJA PARA COMEDOR COLOR BEIGE	389
511010192 0003045956	SILLA FIJA PARA COMEDOR COLOR BEIGE	389
511010192 0003045957	SILLA FIJA PARA COMEDOR COLOR BEIGE	389
511010192 0003045958	SILLA FIJA PARA COMEDOR COLOR BEIGE	389
511010192 0003045959	SILLA FIJA PARA COMEDOR COLOR BEIGE	389
511010192 0003045960	SILLA FIJA PARA COMEDOR COLOR BEIGE	389
511010192 0003045961	SILLA FIJA PARA COMEDOR COLOR BEIGE	389
511010192 0003045962	SILLA FIJA PARA COMEDOR COLOR BEIGE	389
511010192 0003045963	SILLA FIJA PARA COMEDOR COLOR BEIGE	389
511010192 0003045964	SILLA FIJA PARA COMEDOR COLOR BEIGE	389
511010192 0003045965	SILLA FIJA PARA COMEDOR COLOR BEIGE	389
511010192 0003045966	SILLA FIJA PARA COMEDOR COLOR BEIGE	389
511010192 0003045967	SILLA FIJA PARA COMEDOR COLOR BEIGE	389
511010192 0003045968	SILLA FIJA PARA COMEDOR COLOR BEIGE	389
511010192 0003045969	SILLA FIJA PARA COMEDOR COLOR BEIGE	389
511010192 0003045970	SILLA FIJA PARA COMEDOR COLOR BEIGE	389
511010192 0003045971	SILLA FIJA PARA COMEDOR COLOR BEIGE	389
511010192 0003045972	SILLA FIJA PARA COMEDOR COLOR BEIGE	389
511010192 0003045973	SILLA FIJA PARA COMEDOR COLOR BEIGE	389
511010192 0003045974	SILLA FIJA PARA COMEDOR COLOR BEIGE	389
511010192 0003045975	SILLA FIJA PARA COMEDOR COLOR BEIGE	389
511010192 0003045976	SILLA FIJA PARA COMEDOR COLOR BEIGE	389
511010192 0003045977	SILLA FIJA PARA COMEDOR COLOR BEIGE	389

GOBIERNO DEL ESTADO DE AGUASCALIENTES
SECRETARÍA DE FINANZAS
BIENES MUEBLES
AL 31 DE DICIEMBRE DE 2019
(PESOS)

CÓDIGO	DESCRIPCIÓN DEL BIEN MUEBLE	VALOR EN LIBROS
511010192 0003045978	SILLA FIJA PARA COMEDOR COLOR BEIGE	389
511010192 0003045979	SILLA FIJA PARA COMEDOR COLOR BEIGE	389
511010192 0003045980	SILLA FIJA PARA COMEDOR COLOR BEIGE	389
511010192 0003045981	SILLA FIJA PARA COMEDOR COLOR BEIGE	389
511010192 0003045982	SILLA FIJA PARA COMEDOR COLOR BEIGE	389
511010192 0003045983	SILLA FIJA PARA COMEDOR COLOR BEIGE	389
511010192 0003045984	SILLA FIJA PARA COMEDOR COLOR BEIGE	389
511010192 0003045985	SILLA FIJA PARA COMEDOR COLOR BEIGE	389
511010192 0003045986	SILLA FIJA PARA COMEDOR COLOR BEIGE	389
511010192 0003045987	SILLA FIJA PARA COMEDOR COLOR BEIGE	389
511010192 0003045988	SILLA FIJA PARA COMEDOR COLOR BEIGE	389
511010192 0003045989	SILLA FIJA PARA COMEDOR COLOR BEIGE	389
511010192 0003045990	SILLA FIJA PARA COMEDOR COLOR BEIGE	389
511010192 0003045991	SILLA FIJA PARA COMEDOR COLOR BEIGE	389
511010192 0003045992	SILLA FIJA PARA COMEDOR COLOR BEIGE	389
511010192 0003045993	SILLA FIJA PARA COMEDOR COLOR BEIGE	389
511010192 0003045994	SILLA FIJA PARA COMEDOR COLOR BEIGE	389
511010192 0003045995	SILLA FIJA PARA COMEDOR COLOR BEIGE	389
511010192 0003045996	SILLA FIJA PARA COMEDOR COLOR BEIGE	389
511010192 0003045997	SILLA FIJA PARA COMEDOR COLOR BEIGE	389
511010192 0003045998	SILLA FIJA PARA COMEDOR COLOR BEIGE	389
511010192 0003045999	SILLA FIJA PARA COMEDOR COLOR BEIGE	389
511010192 0003046000	SILLA FIJA PARA COMEDOR COLOR BEIGE	389
511010192 0003046001	SILLA FIJA PARA COMEDOR COLOR BEIGE	389
511010192 0003046002	SILLA FIJA PARA COMEDOR COLOR BEIGE	389
511010192 0003046003	SILLA FIJA PARA COMEDOR COLOR BEIGE	389
511010192 0003046004	SILLA FIJA PARA COMEDOR COLOR BEIGE	389
511010192 0003046005	SILLA FIJA ESTRUCTURA METALICA FORRO EN TELA COLOR AZUL	390
511010192 0003046006	SILLA FIJA ESTRUCTURA METALICA FORRO EN TELA COLOR AZUL	390
511010192 0003046007	SILLA FIJA ESTRUCTURA METALICA FORRO EN TELA COLOR AZUL	390
511010192 0003046008	SILLA FIJA ESTRUCTURA METALICA FORRO EN TELA COLOR AZUL	390
511010192 0003046009	SILLA FIJA ESTRUCTURA METALICA FORRO EN TELA COLOR AZUL	390
511010192 0003046025	SILLA FIJA ESTRUCTURA METALICA FORRO EN TELA COLOR AZUL	390
511010192 0003046026	SILLA FIJA ESTRUCTURA METALICA FORRO EN TELA COLOR AZUL	390
511010192 0003046027	SILLA FIJA ESTRUCTURA METALICA FORRO EN TELA COLOR AZUL	390
511010192 0003046028	SILLA FIJA ESTRUCTURA METALICA FORRO EN TELA COLOR AZUL	390
511010192 0003046029	SILLA FIJA ESTRUCTURA METALICA FORRO EN TELA COLOR AZUL	390
511010192 0003046030	SILLA FIJA ESTRUCTURA METALICA FORRO EN TELA COLOR AZUL	390
511010192 0003046042	SILLA FIJA ESTRUCTURA METALICA FORRO EN TELA COLOR AZUL	390
511010192 0003046043	SILLA FIJA ESTRUCTURA METALICA FORRO EN TELA COLOR AZUL	390
511010192 0003046060	SILLA FIJA ESTRUCTURA METALICA FORRO EN TELA COLOR AZUL	390
511010192 0003046075	SILLA FIJA SIN BRAZOS TAPIZADA EN TELA ACOJINABLE APILABLE	390
511010192 0003046080	SILLA FIJA SIN BRAZOS TAPIZADA EN TELA ACOJINABLE APILABLE	390

GOBIERNO DEL ESTADO DE AGUASCALIENTES
SECRETARÍA DE FINANZAS
BIENES MUEBLES
AL 31 DE DICIEMBRE DE 2019
(PESOS)

CÓDIGO	DESCRIPCIÓN DEL BIEN MUEBLE	VALOR EN LIBROS
511010192 0003046082	SILLA FIJA SIN BRAZOS TAPIZADA EN TELA ACOJINABLE APILABLE	390
511010192 0003046083	SILLA FIJA SIN BRAZOS TAPIZADA EN TELA ACOJINABLE APILABLE	390
511010192 0003046084	SILLA FIJA SIN BRAZOS TAPIZADA EN TELA ACOJINABLE APILABLE	390
511010192 0003046085	SILLA FIJA SIN BRAZOS TAPIZADA EN TELA ACOJINABLE APILABLE	390
511010192 0003046086	SILLA FIJA SIN BRAZOS TAPIZADA EN TELA ACOJINABLE APILABLE	390
511010192 0003046087	SILLA FIJA SIN BRAZOS TAPIZADA EN TELA ACOJINABLE APILABLE	390
511010192 0003046089	SILLA FIJA SIN BRAZOS TAPIZADA EN TELA ACOJINABLE APILABLE	390
511010192 0003046093	SILLA FIJA SIN BRAZOS TAPIZADA EN TELA ACOJINABLE APILABLE	390
511010192 0003046094	SILLA FIJA SIN BRAZOS TAPIZADA EN TELA ACOJINABLE APILABLE	390
511010192 0003046097	SILLA FIJA SIN BRAZOS TAPIZADA EN TELA ACOJINABLE APILABLE	390
511010192 0003046098	SILLA FIJA SIN BRAZOS TAPIZADA EN TELA ACOJINABLE APILABLE	390
511010192 0003046101	SILLA FIJA SIN BRAZOS TAPIZADA EN TELA ACOJINABLE APILABLE	390
511010192 0003046103	SILLA FIJA SIN BRAZOS TAPIZADA EN TELA ACOJINABLE APILABLE	390
511010192 0003046105	SILLA FIJA SIN BRAZOS TAPIZADA EN TELA ACOJINABLE APILABLE	390
511010192 0003046106	SILLA FIJA SIN BRAZOS TAPIZADA EN TELA ACOJINABLE APILABLE	390
511010192 0003046117	SILLA FIJA DE VISITA TUBULAR FORRO EN TELA SIN CODERAS C/NEGRO	390
511010192 0003046118	SILLA FIJA DE VISITA TUBULAR FORRO EN TELA SIN CODERAS C/NEGRO	390
511010192 0003046119	SILLA FIJA DE VISITA TUBULAR FORRO EN TELA SIN CODERAS C/NEGRO	390
511010192 0003046120	SILLA FIJA DE VISITA TUBULAR FORRO EN TELA SIN CODERAS C/NEGRO	390
511010192 0003046121	SILLA FIJA DE VISITA TUBULAR FORRO EN TELA SIN CODERAS C/NEGRO	390
511010192 0003046122	SILLA FIJA DE VISITA TUBULAR FORRO EN TELA SIN CODERAS C/NEGRO	390
511010192 0003046144	SILLA TUBULAR REDONDO SIN CODERAS TAPIZ COLOR NEGRO	392
511010192 0003046145	SILLA TUBULAR REDONDO SIN CODERAS TAPIZ COLOR NEGRO	392
511010192 0003046146	SILLA TUBULAR REDONDO SIN CODERAS TAPIZ COLOR NEGRO	392
511010192 0003046147	SILLA TUBULAR REDONDO SIN CODERAS TAPIZ COLOR NEGRO	392
511010192 0003046148	SILLA TUBULAR REDONDO SIN CODERAS TAPIZ COLOR NEGRO	392
511010192 0003046149	SILLA TUBULAR REDONDO SIN CODERAS TAPIZ COLOR NEGRO	392
511010192 0003046150	SILLA TUBULAR REDONDO SIN CODERAS TAPIZ COLOR NEGRO	392
511010192 0003046151	SILLA TUBULAR REDONDO SIN CODERAS TAPIZ COLOR NEGRO	392
511010192 0003046152	SILLA TUBULAR REDONDO SIN CODERAS TAPIZ COLOR NEGRO	392
511010192 0003046153	SILLA TUBULAR REDONDO SIN CODERAS TAPIZ COLOR NEGRO	392
511010192 0003046154	SILLA TUBULAR REDONDO SIN CODERAS TAPIZ COLOR NEGRO	392
511010192 0003046155	SILLA TUBULAR REDONDO SIN CODERAS TAPIZ COLOR NEGRO	392
511010192 0003046156	SILLA TUBULAR REDONDO SIN CODERAS TAPIZ COLOR NEGRO	392
511010192 0003046157	SILLA TUBULAR REDONDO SIN CODERAS TAPIZ COLOR NEGRO	392
511010192 0003046158	SILLA TUBULAR REDONDO SIN CODERAS TAPIZ COLOR NEGRO	392
511010192 0003046159	SILLA TUBULAR REDONDO SIN CODERAS TAPIZ COLOR NEGRO	392
511010192 0003046160	SILLA TUBULAR REDONDO SIN CODERAS TAPIZ COLOR NEGRO	392
511010192 0003046161	SILLA TUBULAR REDONDO SIN CODERAS TAPIZ COLOR NEGRO	392
511010192 0003046162	SILLA TUBULAR REDONDO SIN CODERAS TAPIZ COLOR NEGRO	392
511010192 0003046163	SILLA TUBULAR REDONDO SIN CODERAS TAPIZ COLOR NEGRO	392
511010192 0003046164	SILLA TUBULAR REDONDO SIN CODERAS TAPIZ COLOR NEGRO	392
511010192 0003046165	SILLA TUBULAR REDONDO SIN CODERAS TAPIZ COLOR NEGRO	392

GOBIERNO DEL ESTADO DE AGUASCALIENTES
SECRETARÍA DE FINANZAS
BIENES MUEBLES
AL 31 DE DICIEMBRE DE 2019
(PESOS)

CÓDIGO	DESCRIPCIÓN DEL BIEN MUEBLE	VALOR EN LIBROS
511010192 0003046166	SILLA TUBULAR REDONDO SIN CODERAS TAPIZ COLOR NEGRO	392
511010192 0003046167	SILLA TUBULAR REDONDO SIN CODERAS TAPIZ COLOR NEGRO	392
511010192 0003046168	SILLA TUBULAR REDONDO SIN CODERAS TAPIZ COLOR NEGRO	392
511010192 0003046169	SILLA FIJA ESTRUCTURA EN ALUMINIO FORRO EN TELA COLOR AZUL	392
511010192 0003046170	SILLA FIJA ESTRUCTURA EN ALUMINIO FORRO EN TELA COLOR AZUL	392
511010192 0003046171	SILLA FIJA ESTRUCTURA EN ALUMINIO FORRO EN TELA COLOR AZUL	392
511010192 0003046172	SILLA FIJA ESTRUCTURA EN ALUMINIO FORRO EN TELA COLOR AZUL	392
511010192 0003046173	SILLA FIJA ESTRUCTURA EN ALUMINIO FORRO EN TELA COLOR AZUL	392
511010192 0003046174	SILLA FIJA ESTRUCTURA EN ALUMINIO FORRO EN TELA COLOR AZUL	392
511010192 0003046175	SILLA FIJA ESTRUCTURA EN ALUMINIO FORRO EN TELA COLOR AZUL	392
511010192 0003046176	SILLA FIJA ESTRUCTURA EN ALUMINIO FORRO EN TELA COLOR AZUL	392
511010192 0003046177	SILLA FIJA ESTRUCTURA EN ALUMINIO FORRO EN TELA COLOR AZUL	392
511010192 0003046178	SILLA FIJA ESTRUCTURA EN ALUMINIO FORRO EN TELA COLOR AZUL	392
511010192 0003046179	SILLA FIJA ESTRUCTURA EN ALUMINIO FORRO EN TELA COLOR AZUL	392
511010192 0003046180	SILLA FIJA ESTRUCTURA EN ALUMINIO FORRO EN TELA COLOR AZUL	392
511010192 0003046181	SILLA FIJA ESTRUCTURA EN ALUMINIO FORRO EN TELA COLOR AZUL	392
511010192 0003046182	SILLA FIJA ESTRUCTURA EN ALUMINIO FORRO EN TELA COLOR AZUL	392
511010192 0003046183	SILLA FIJA ESTRUCTURA EN ALUMINIO FORRO EN TELA COLOR AZUL	392
511010192 0003046184	SILLA FIJA ESTRUCTURA EN ALUMINIO FORRO EN TELA COLOR AZUL	392
511010192 0003046185	SILLA FIJA ESTRUCTURA EN ALUMINIO FORRO EN TELA COLOR AZUL	392
511010192 0003046186	SILLA FIJA ESTRUCTURA EN ALUMINIO FORRO EN TELA COLOR AZUL	392
511010192 0003046187	SILLA FIJA ESTRUCTURA EN ALUMINIO FORRO EN TELA COLOR AZUL	392
511010192 0003046188	SILLA FIJA ESTRUCTURA EN ALUMINIO FORRO EN TELA COLOR AZUL	392
511010192 0003046189	SILLA FIJA ESTRUCTURA EN ALUMINIO FORRO EN TELA COLOR AZUL	392
511010192 0003046190	SILLA FIJA ESTRUCTURA EN ALUMINIO FORRO EN TELA COLOR AZUL	392
511010192 0003046191	SILLA FIJA ESTRUCTURA EN ALUMINIO FORRO EN TELA COLOR AZUL	392
511010192 0003046192	SILLA FIJA ESTRUCTURA EN ALUMINIO FORRO EN TELA COLOR AZUL	392
511010192 0003046193	SILLA FIJA ESTRUCTURA EN ALUMINIO FORRO EN TELA COLOR AZUL	392
511010192 0003046194	SILLA FIJA ESTRUCTURA EN ALUMINIO FORRO EN TELA COLOR AZUL	392
511010192 0003046195	SILLA FIJA ESTRUCTURA EN ALUMINIO FORRO EN TELA COLOR AZUL	392
511010192 0003046196	SILLA FIJA ESTRUCTURA EN ALUMINIO FORRO EN TELA COLOR AZUL	392
511010192 0003046197	SILLA FIJA ESTRUCTURA EN ALUMINIO FORRO EN TELA COLOR AZUL	392
511010192 0003046198	SILLA FIJA ESTRUCTURA EN ALUMINIO FORRO EN TELA COLOR AZUL	392
511010192 0003046199	SILLA FIJA ESTRUCTURA EN ALUMINIO FORRO EN TELA COLOR AZUL	392
511010192 0003046200	SILLA FIJA ESTRUCTURA EN ALUMINIO FORRO EN TELA COLOR AZUL	392
511010192 0003046201	SILLA FIJA ESTRUCTURA EN ALUMINIO FORRO EN TELA COLOR AZUL	392
511010192 0003046202	SILLA FIJA ESTRUCTURA EN ALUMINIO FORRO EN TELA COLOR AZUL	392
511010192 0003046203	SILLA FIJA ESTRUCTURA EN ALUMINIO FORRO EN TELA COLOR AZUL	392
511010192 0003046204	SILLA FIJA ESTRUCTURA EN ALUMINIO FORRO EN TELA COLOR AZUL	392
511010192 0003046205	SILLA FIJA ESTRUCTURA EN ALUMINIO FORRO EN TELA COLOR AZUL	392
511010192 0003046206	SILLA FIJA ESTRUCTURA EN ALUMINIO FORRO EN TELA COLOR AZUL	392
511010192 0003046207	SILLA FIJA ESTRUCTURA EN ALUMINIO FORRO EN TELA COLOR AZUL	392
511010192 0003046208	SILLA FIJA ESTRUCTURA EN ALUMINIO FORRO EN TELA COLOR AZUL	392

GOBIERNO DEL ESTADO DE AGUASCALIENTES
SECRETARÍA DE FINANZAS
BIENES MUEBLES
AL 31 DE DICIEMBRE DE 2019
(PESOS)

CÓDIGO	DESCRIPCIÓN DEL BIEN MUEBLE	VALOR EN LIBROS
511010192 0003046339	SILLA FIJA ESTRUCTURA EN ALUMINIO FORRO EN TELA COLOR AZUL	392
511010192 0003046341	SILLA FIJA ESTRUCTURA EN ALUMINIO FORRO EN TELA COLOR AZUL	392
511010192 0003046342	SILLA FIJA ESTRUCTURA EN ALUMINIO FORRO EN TELA COLOR AZUL	392
511010192 0003046345	SILLA FIJA ESTRUCTURA EN ALUMINIO FORRO EN TELA COLOR AZUL	392
511010192 0003046346	SILLA FIJA ESTRUCTURA EN ALUMINIO FORRO EN TELA COLOR AZUL	392
511010192 0003046347	SILLA FIJA ESTRUCTURA EN ALUMINIO FORRO EN TELA COLOR AZUL	392
511010192 0003046348	SILLA FIJA ESTRUCTURA EN ALUMINIO FORRO EN TELA COLOR AZUL	392
511010192 0003046349	SILLA FIJA ESTRUCTURA EN ALUMINIO FORRO EN TELA COLOR AZUL	392
511010192 0003046350	SILLA FIJA ESTRUCTURA EN ALUMINIO FORRO EN TELA COLOR AZUL	392
511010192 0003046351	SILLA FIJA ESTRUCTURA EN ALUMINIO FORRO EN TELA COLOR AZUL	392
511010192 0003046352	SILLA FIJA ESTRUCTURA EN ALUMINIO FORRO EN TELA COLOR AZUL	392
511010192 0003046353	SILLA FIJA ESTRUCTURA EN ALUMINIO FORRO EN TELA COLOR AZUL	392
511010192 0003046354	SILLA FIJA ESTRUCTURA EN ALUMINIO FORRO EN TELA COLOR AZUL	392
511010192 0003046355	SILLA FIJA ESTRUCTURA EN ALUMINIO FORRO EN TELA COLOR AZUL	392
511010192 0003046356	SILLA FIJA ESTRUCTURA EN ALUMINIO FORRO EN TELA COLOR AZUL	392
511010192 0003046357	SILLA FIJA ESTRUCTURA EN ALUMINIO FORRO EN TELA COLOR AZUL	392
511010192 0003046358	SILLA FIJA ESTRUCTURA EN ALUMINIO FORRO EN TELA COLOR AZUL	392
511010192 0003046359	SILLA FIJA ESTRUCTURA EN ALUMINIO FORRO EN TELA COLOR AZUL	392
511010192 0003046360	SILLA FIJA ESTRUCTURA EN ALUMINIO FORRO EN TELA COLOR AZUL	392
511010192 0003046361	SILLA FIJA ESTRUCTURA EN ALUMINIO FORRO EN TELA COLOR AZUL	392
511010192 0003046362	SILLA FIJA ESTRUCTURA EN ALUMINIO FORRO EN TELA COLOR AZUL	392
511010192 0003046363	SILLA FIJA ESTRUCTURA EN ALUMINIO FORRO EN TELA COLOR AZUL	392
511010192 0003046364	SILLA FIJA ESTRUCTURA EN TUBO REDONDO ASIENTO Y RESPALDO DE PLASTICO FORRO EN TELA COLOR VINO CON EL LOGOTIPO DE GOBIERNO BORDADO	393
511010192 0003046365	SILLA FIJA ESTRUCTURA EN TUBO REDONDO ASIENTO Y RESPALDO DE PLASTICO FORRO EN TELA COLOR VINO CON EL LOGOTIPO DE GOBIERNO BORDADO	393
511010192 0003046366	SILLA FIJA ESTRUCTURA EN TUBO REDONDO ASIENTO Y RESPALDO DE PLASTICO FORRO EN TELA COLOR VINO CON EL LOGOTIPO DE GOBIERNO BORDADO	393
511010192 0003046367	SILLA FIJA ESTRUCTURA EN TUBO REDONDO ASIENTO Y RESPALDO DE PLASTICO FORRO EN TELA COLOR VINO CON EL LOGOTIPO DE GOBIERNO BORDADO	393
511010192 0003046368	SILLA FIJA ESTRUCTURA EN TUBO REDONDO ASIENTO Y RESPALDO DE PLASTICO FORRO EN TELA COLOR VINO CON EL LOGOTIPO DE GOBIERNO BORDADO	393
511010192 0003046369	SILLA FIJA ESTRUCTURA EN TUBO REDONDO ASIENTO Y RESPALDO DE PLASTICO FORRO EN TELA COLOR VINO CON EL LOGOTIPO DE GOBIERNO BORDADO	393
511010192 0003046370	SILLA FIJA ESTRUCTURA EN TUBO REDONDO ASIENTO Y RESPALDO DE PLASTICO FORRO EN TELA COLOR VINO CON EL LOGOTIPO DE GOBIERNO BORDADO	393
511010192 0003046371	SILLA FIJA ESTRUCTURA EN TUBO REDONDO ASIENTO Y RESPALDO DE PLASTICO FORRO EN TELA COLOR VINO CON EL LOGOTIPO DE GOBIERNO BORDADO	393
511010192 0003046372	SILLA FIJA ESTRUCTURA EN TUBO REDONDO ASIENTO Y RESPALDO DE PLASTICO FORRO EN TELA COLOR VINO CON EL LOGOTIPO DE GOBIERNO BORDADO	393
511010192 0003046373	SILLA FIJA ESTRUCTURA EN TUBO REDONDO ASIENTO Y RESPALDO DE PLASTICO FORRO EN TELA COLOR VINO CON EL LOGOTIPO DE GOBIERNO BORDADO	393
511010192 0003046374	SILLA FIJA ESTRUCTURA EN TUBO REDONDO ASIENTO Y RESPALDO DE PLASTICO FORRO EN TELA COLOR VINO CON EL LOGOTIPO DE GOBIERNO BORDADO	393
511010192 0003046375	SILLA FIJA ESTRUCTURA EN TUBO REDONDO ASIENTO Y RESPALDO DE PLASTICO FORRO EN TELA COLOR VINO CON EL LOGOTIPO DE GOBIERNO BORDADO	393
511010192 0003046376	SILLA FIJA ESTRUCTURA EN TUBO REDONDO ASIENTO Y RESPALDO DE PLASTICO FORRO EN TELA COLOR VINO CON EL LOGOTIPO DE GOBIERNO BORDADO	393

GOBIERNO DEL ESTADO DE AGUASCALIENTES
SECRETARÍA DE FINANZAS
BIENES MUEBLES
AL 31 DE DICIEMBRE DE 2019
(PESOS)

CÓDIGO	DESCRIPCIÓN DEL BIEN MUEBLE	VALOR EN LIBROS
511010192 0003046432	SILLA FIJA ESTRUCTURA EN TUBO REDONDO ASIENTO Y RESPALDO DE PLASTICO FORRO EN TELA COLOR VINO CON EL LOGOTIPO DE GOBIERNO BORDADO	393
511010192 0003046433	SILLA FIJA ESTRUCTURA EN TUBO REDONDO ASIENTO Y RESPALDO DE PLASTICO FORRO EN TELA COLOR VINO CON EL LOGOTIPO DE GOBIERNO BORDADO	393
511010192 0003046434	SILLA FIJA ESTRUCTURA EN TUBO REDONDO ASIENTO Y RESPALDO DE PLASTICO FORRO EN TELA COLOR VINO CON EL LOGOTIPO DE GOBIERNO BORDADO	393
511010192 0003046435	SILLA FIJA ESTRUCTURA EN TUBO REDONDO ASIENTO Y RESPALDO DE PLASTICO FORRO EN TELA COLOR VINO CON EL LOGOTIPO DE GOBIERNO BORDADO	393
511010192 0003046436	SILLA FIJA ESTRUCTURA EN TUBO REDONDO ASIENTO Y RESPALDO DE PLASTICO FORRO EN TELA COLOR VINO CON EL LOGOTIPO DE GOBIERNO BORDADO	393
511010192 0003046437	SILLA FIJA ESTRUCTURA EN TUBO REDONDO ASIENTO Y RESPALDO DE PLASTICO FORRO EN TELA COLOR VINO CON EL LOGOTIPO DE GOBIERNO BORDADO	393
511010192 0003046438	SILLA FIJA ESTRUCTURA EN TUBO REDONDO ASIENTO Y RESPALDO DE PLASTICO FORRO EN TELA COLOR VINO CON EL LOGOTIPO DE GOBIERNO BORDADO	393
511010192 0003046439	SILLA FIJA ESTRUCTURA EN TUBO REDONDO ASIENTO Y RESPALDO DE PLASTICO FORRO EN TELA COLOR VINO CON EL LOGOTIPO DE GOBIERNO BORDADO	393
511010192 0003046440	SILLA FIJA ESTRUCTURA EN TUBO REDONDO ASIENTO Y RESPALDO DE PLASTICO FORRO EN TELA COLOR VINO CON EL LOGOTIPO DE GOBIERNO BORDADO	393
511010192 0003046441	SILLA FIJA ESTRUCTURA EN TUBO REDONDO ASIENTO Y RESPALDO DE PLASTICO FORRO EN TELA COLOR VINO CON EL LOGOTIPO DE GOBIERNO BORDADO	393
511010192 0003046442	SILLA FIJA ESTRUCTURA EN TUBO REDONDO ASIENTO Y RESPALDO DE PLASTICO FORRO EN TELA COLOR VINO CON EL LOGOTIPO DE GOBIERNO BORDADO	393
511010192 0003046443	SILLA FIJA ESTRUCTURA EN TUBO REDONDO ASIENTO Y RESPALDO DE PLASTICO FORRO EN TELA COLOR VINO CON EL LOGOTIPO DE GOBIERNO BORDADO	393
511010192 0003046444	SILLA FIJA ESTRUCTURA EN TUBO REDONDO ASIENTO Y RESPALDO DE PLASTICO FORRO EN TELA COLOR VINO CON EL LOGOTIPO DE GOBIERNO BORDADO	393
511010192 0003046445	SILLA FIJA ESTRUCTURA EN TUBO REDONDO ASIENTO Y RESPALDO DE PLASTICO FORRO EN TELA COLOR VINO CON EL LOGOTIPO DE GOBIERNO BORDADO	393
511010192 0003046446	SILLA FIJA ESTRUCTURA EN TUBO REDONDO ASIENTO Y RESPALDO DE PLASTICO FORRO EN TELA COLOR VINO CON EL LOGOTIPO DE GOBIERNO BORDADO	393
511010192 0003046447	SILLA FIJA ESTRUCTURA EN TUBO REDONDO ASIENTO Y RESPALDO DE PLASTICO FORRO EN TELA COLOR VINO CON EL LOGOTIPO DE GOBIERNO BORDADO	393
511010192 0003046448	SILLA FIJA ESTRUCTURA EN TUBO REDONDO ASIENTO Y RESPALDO DE PLASTICO FORRO EN TELA COLOR VINO CON EL LOGOTIPO DE GOBIERNO BORDADO	393
511010192 0003046449	SILLA FIJA ESTRUCTURA EN TUBO REDONDO ASIENTO Y RESPALDO DE PLASTICO FORRO EN TELA COLOR VINO CON EL LOGOTIPO DE GOBIERNO BORDADO	393
511010192 0003046450	SILLA FIJA ESTRUCTURA EN TUBO REDONDO ASIENTO Y RESPALDO DE PLASTICO FORRO EN TELA COLOR VINO CON EL LOGOTIPO DE GOBIERNO BORDADO	393
511010192 0003046451	SILLA FIJA ESTRUCTURA EN TUBO REDONDO ASIENTO Y RESPALDO DE PLASTICO FORRO EN TELA COLOR VINO CON EL LOGOTIPO DE GOBIERNO BORDADO	393
511010192 0003046452	SILLA FIJA ESTRUCTURA EN TUBO REDONDO ASIENTO Y RESPALDO DE PLASTICO FORRO EN TELA COLOR VINO CON EL LOGOTIPO DE GOBIERNO BORDADO	393
511010192 0003046453	SILLA FIJA ESTRUCTURA EN TUBO REDONDO ASIENTO Y RESPALDO DE PLASTICO FORRO EN TELA COLOR VINO CON EL LOGOTIPO DE GOBIERNO BORDADO	393
511010192 0003046454	SILLA FIJA ESTRUCTURA EN TUBO REDONDO ASIENTO Y RESPALDO DE PLASTICO FORRO EN TELA COLOR VINO CON EL LOGOTIPO DE GOBIERNO BORDADO	393
511010192 0003046455	SILLA FIJA ESTRUCTURA EN TUBO REDONDO ASIENTO Y RESPALDO DE PLASTICO FORRO EN TELA COLOR VINO CON EL LOGOTIPO DE GOBIERNO BORDADO	393
511010192 0003046468	SILLA FIJA DE VISITA EN TUBULAR NEGRO FORRO EN TELA CON CADERAS COLOR GRIS	395
511010192 0003046472	SILLA SECRETARIAL GIRATORIA CON PISTON Y RODAJAS FORRO EN TELA	397
511010192 0003046473	SILLA SECRETARIAL GIRATORIA CON PISTON Y RODAJAS FORRO EN TELA	397
511010192 0003046477	SILLA SECRETARIAL GIRATORIA CON PISTON Y RODAJAS FORRO EN TELA	397
511010192 0003046480	SILLA SECRETARIAL GIRATORIA CON PISTON Y RODAJAS FORRO EN TELA	397

GOBIERNO DEL ESTADO DE AGUASCALIENTES
SECRETARÍA DE FINANZAS
BIENES MUEBLES
AL 31 DE DICIEMBRE DE 2019
(PESOS)

CÓDIGO	DESCRIPCIÓN DEL BIEN MUEBLE	VALOR EN LIBROS
511010192 0003046482	SILLA SECRETARIAL GIRATORIA CON PISTON Y RODAJAS FORRO EN TELA	397
511010192 0003046483	SILLA SECRETARIAL GIRATORIA CON PISTON Y RODAJAS FORRO EN TELA	397
511010192 0003046489	SILLA SECRETARIAL GIRATORIA CON PISTON Y RODAJAS FORRO EN TELA COLOR AZUL	398
511010192 0003046490	SILLA SECRETARIAL GIRATORIA CON PISTON Y RODAJAS FORRO EN TELA COLOR AZUL	398
511010192 0003046492	SILLA SECRETARIAL GIRATORIA CON PISTON Y RODAJAS FORRO EN TELA COLOR AZUL	398
511010192 0003046493	SILLA SECRETARIAL GIRATORIA CON PISTON Y RODAJAS FORRO EN TELA COLOR AZUL	398
511010192 0003046494	SILLA SECRETARIAL GIRATORIA CON PISTON Y RODAJAS FORRO EN TELA COLOR AZUL	398
511010192 0003046496	SILLA SECRETARIAL GIRATORIA CON PISTON Y RODAJAS FORRO EN TELA COLOR TABACO	398
511010192 0003046497	SILLA SECRETARIAL GIRATORIA CON PISTON Y RODAJAS FORRO EN TELA COLOR TABACO	398
511010192 0003046500	SILLA SECRETARIAL GIRATORIA CON PISTON Y RODAJAS FORRO EN TELA COLOR TABACO	398
511010192 0003046502	SILLA SECRETARIAL GIRATORIA CON PISTON Y RODAJAS FORRO EN TELA COLOR TABACO	398
511010192 0003046503	SILLA SECRETARIAL GIRATORIA CON PISTON Y RODAJAS FORRO EN TELA COLOR TABACO	398
511010192 0003046504	SILLA SECRETARIAL GIRATORIA CON PISTON Y RODAJAS FORRO EN TELA COLOR TABACO	398
511010192 0003046505	SILLA SECRETARIAL GIRATORIA CON PISTON Y RODAJAS FORRO EN TELA COLOR TABACO	398
511010192 0003046506	SILLA SECRETARIAL GIRATORIA CON PISTON Y RODAJAS FORRO EN TELA COLOR TABACO	398
511010192 0003046508	SILLA SECRETARIAL GIRATORIA CON PISTON Y RODAJAS FORRO EN TELA COLOR TABACO	398
511010192 0003046509	SILLA SECRETARIAL GIRATORIA CON RODAJAS Y PISTON FORRO EN TELA COLOR AZUL	398
511010192 0003046510	SILLA SECRETARIAL GIRATORIA CON RODAJAS Y PISTON FORRO EN TELA COLOR AZUL	398
511010192 0003046511	SILLA SECRETARIAL GIRATORIA CON RODAJAS Y PISTON FORRO EN TELA	399
511010192 0003046512	SILLA SECRETARIAL GIRATORIA CON RODAJAS Y PISTON FORRO EN TELA	399
511010192 0003046514	SILLA SECRETARIAL GIRATORIA CON RODAJAS Y PISTON FORRO EN TELA	399
511010192 0003046515	SILLA SECRETARIAL GIRATORIA CON RODAJAS Y PISTON FORRO EN TELA	399
511010192 0003046517	SILLA SECRETARIAL GIRATORIA CON RODAJAS Y PISTON FORRO EN TELA	399
511010192 0003046518	SILLA SECRETARIAL GIRATORIA CON RODAJAS Y PISTON FORRO EN TELA	399
511010192 0003046519	SILLA SECRETARIAL GIRATORIA CON RODAJAS Y PISTON FORRO EN TELA	399
511010192 0003046520	SILLA SECRETARIAL GIRATORIA CON RODAJAS Y PISTON FORRO EN TELA	399
511010192 0003046521	SILLA SECRETARIAL GIRATORIA CON RODAJAS Y PISTON FORRO EN TELA	399
511010192 0003046524	SILLA SECRETARIAL GIRATORIA CON RODAJAS Y PISTON FORRO EN TELA	399
511010192 0003046527	SILLA SECRETARIAL GIRATORIA CON RODAJAS Y PISTON FORRO EN TELA	399
511010192 0003046528	SILLA SECRETARIAL GIRATORIA CON RODAJAS Y PISTON FORRO EN TELA	399
511010192 0003046529	SILLA SECRETARIAL GIRATORIA CON RODAJAS Y PISTON FORRO EN TELA	399
511010192 0003046530	SILLA SECRETARIAL GIRATORIA CON RODAJAS Y PISTON FORRO EN TELA	399
511010192 0003046531	SILLA SECRETARIAL GIRATORIA CON RODAJAS Y PISTON FORRO EN TELA	399
511010192 0003046532	SILLA SECRETARIAL GIRATORIA CON RODAJAS Y PISTON FORRO EN TELA	399
511010192 0003046533	SILLA SECRETARIAL GIRATORIA CON RODAJAS Y PISTON FORRO EN TELA	399
511010192 0003046567	SILLA FIJA EN TUBULAR PLANO FORRO EN TELA COLOR NEGRO	401
511010192 0003046568	SILLA FIJA EN TUBULAR PLANO FORRO EN TELA COLOR NEGRO	401
511010192 0003046569	SILLA FIJA EN TUBULAR PLANO FORRO EN TELA COLOR NEGRO	401
511010192 0003046570	SILLA FIJA EN TUBULAR PLANO FORRO EN TELA COLOR NEGRO	401
511010192 0003046571	SILLA FIJA EN TUBULAR PLANO FORRO EN TELA COLOR NEGRO	401
511010192 0003046573	SILLA FIJA EN TUBULAR PLANO FORRO EN TELA COLOR NEGRO	401
511010192 0003046574	SILLA FIJA EN TUBULAR PLANO FORRO EN TELA COLOR NEGRO	401
511010192 0003046576	SILLA FIJA EN TUBULAR PLANO FORRO EN TELA COLOR NEGRO	401

GOBIERNO DEL ESTADO DE AGUASCALIENTES
SECRETARÍA DE FINANZAS
BIENES MUEBLES
AL 31 DE DICIEMBRE DE 2019
(PESOS)

CÓDIGO	DESCRIPCIÓN DEL BIEN MUEBLE	VALOR EN LIBROS
511010192 0003046577	SILLA FIJA EN TUBULAR PLANO FORRO EN TELA COLOR NEGRO	401
511010192 0003046579	SILLA FIJA EN TUBULAR PLANO FORRO EN TELA COLOR NEGRO	401
511010192 0003046581	SILLA FIJA EN TUBULAR PLANO FORRO EN TELA COLOR NEGRO	401
511010192 0003046582	SILLA FIJA EN TUBULAR PLANO FORRO EN TELA COLOR NEGRO	401
511010192 0003046583	SILLA FIJA EN TUBULAR PLANO FORRO EN TELA COLOR NEGRO	401
511010192 0003046584	SILLA FIJA EN TUBULAR PLANO FORRO EN TELA COLOR NEGRO	401
511010192 0003046586	SILLA FIJA EN TUBULAR PLANO FORRO EN TELA COLOR NEGRO	401
511010192 0003046588	SILLA FIJA EN TUBULAR PLANO FORRO EN TELA COLOR NEGRO	401
511010192 0003046589	SILLA FIJA EN TUBULAR PLANO FORRO EN TELA COLOR NEGRO	401
511010192 0003046591	SILLA FIJA EN TUBULAR PLANO FORRO EN TELA COLOR NEGRO	401
511010192 0003046592	SILLA FIJA EN TUBULAR PLANO FORRO EN TELA COLOR NEGRO	401
511010192 0003046593	SILLA FIJA EN TUBULAR PLANO FORRO EN TELA COLOR NEGRO	401
511010192 0003046594	SILLA FIJA EN TUBULAR PLANO FORRO EN TELA COLOR NEGRO	401
511010192 0003046597	SILLA FIJA EN TUBULAR PLANO FORRO EN TELA COLOR NEGRO	401
511010192 0003046598	SILLA FIJA EN TUBULAR PLANO FORRO EN TELA COLOR NEGRO	401
511010192 0003046601	SILLA FIJA EN TUBULAR PLANO FORRO EN TELA COLOR NEGRO	401
511010192 0003046602	SILLA FIJA EN TUBULAR PLANO FORRO EN TELA COLOR NEGRO	401
511010192 0003046603	SILLA FIJA EN TUBULAR PLANO FORRO EN TELA COLOR NEGRO	401
511010192 0003046604	SILLA FIJA EN TUBULAR PLANO FORRO EN TELA COLOR NEGRO	401
511010192 0003046610	SILLA FIJA EN TUBULAR PLANO FORRO EN TELA COLOR NEGRO	401
511010192 0003046611	SILLA FIJA EN TUBULAR PLANO FORRO EN TELA COLOR NEGRO	401
511010192 0003046613	SILLA FIJA EN TUBULAR PLANO FORRO EN TELA COLOR NEGRO	401
511010192 0003046614	SILLA FIJA EN TUBULAR PLANO FORRO EN TELA COLOR NEGRO	401
511010192 0003046616	SILLA FIJA EN TUBULAR PLANO FORRO EN TELA COLOR NEGRO	401
511010192 0003046617	SILLA FIJA EN TUBULAR PLANO FORRO EN TELA COLOR NEGRO	401
511010192 0003046618	SILLA FIJA EN TUBULAR PLANO FORRO EN TELA COLOR NEGRO	401
511010192 0003046620	SILLA FIJA EN TUBULAR PLANO FORRO EN TELA COLOR NEGRO	401
511010192 0003046621	SILLA FIJA EN TUBULAR PLANO FORRO EN TELA COLOR NEGRO	401
511010192 0003046622	SILLA FIJA EN TUBULAR PLANO FORRO EN TELA COLOR NEGRO	401
511010192 0003046623	SILLA FIJA TUBULAR PLANO FORRO EN TELA COLOR NEGRO	401
511010192 0003046625	SILLA FIJA TUBULAR PLANO FORRO EN TELA COLOR NEGRO	401
511010192 0003046626	SILLA FIJA TUBULAR PLANO FORRO EN TELA COLOR NEGRO	401
511010192 0003046629	SILLA FIJA TUBULAR PLANO FORRO EN TELA COLOR NEGRO	401
511010192 0003046630	SILLA FIJA TUBULAR PLANO FORRO EN TELA COLOR NEGRO	401
511010192 0003046631	SILLA FIJA TUBULAR PLANO FORRO EN TELA COLOR NEGRO	401
511010192 0003046634	SILLA FIJA TUBULAR PLANO FORRO EN TELA COLOR NEGRO	401
511010192 0003046635	SILLA FIJA TUBULAR PLANO FORRO EN TELA COLOR NEGRO	401
511010192 0003046636	SILLA FIJA TUBULAR PLANO FORRO EN TELA COLOR NEGRO	401
511010192 0003046637	SILLA FIJA TUBULAR PLANO FORRO EN TELA COLOR NEGRO	401
511010192 0003046638	SILLA FIJA TUBULAR PLANO FORRO EN TELA COLOR NEGRO	401
511010192 0003046652	SILLA FIJA APILABLE EN TUBULAR NEGRO FORRO EN TELA C/CAFE	403
511010192 0003046653	SILLA FIJA APILABLE EN TUBULAR NEGRO FORRO EN TELA C/CAFE	403
511010192 0003046654	SILLA FIJA APILABLE EN TUBULAR NEGRO FORRO EN TELA C/CAFE	403

GOBIERNO DEL ESTADO DE AGUASCALIENTES
SECRETARÍA DE FINANZAS
BIENES MUEBLES
AL 31 DE DICIEMBRE DE 2019
(PESOS)

CÓDIGO	DESCRIPCIÓN DEL BIEN MUEBLE	VALOR EN LIBROS
511010192 0003046658	SILLA FIJA APILABLE EN TUBULAR NEGRO FORRO EN TELA C/CAFE	403
511010192 0003046661	SILLA FIJA APILABLE EN TUBULAR NEGRO FORRO EN TELA C/CAFE	403
511010192 0003046663	SILLA FIJA APILABLE EN TUBULAR NEGRO FORRO EN TELA C/CAFE	403
511010192 0003046665	SILLA FIJA APILABLE EN TUBULAR NEGRO FORRO EN TELA C/CAFE	403
511010192 0003046698	SILLA DE PLASTICO COLOR NEGRO	407
511010192 0003046699	SILLA DE PLASTICO COLOR NEGRO	407
511010192 0003046700	SILLA DE PLASTICO COLOR NEGRO	407
511010192 0003046701	SILLA DE PLASTICO COLOR NEGRO	407
511010192 0003046702	SILLA DE PLASTICO COLOR NEGRO	407
511010192 0003046703	SILLA DE PLASTICO COLOR NEGRO	407
511010192 0003046704	SILLA DE PLASTICO COLOR NEGRO	407
511010192 0003046705	SILLA DE PLASTICO COLOR NEGRO	407
511010192 0003046706	SILLA DE PLASTICO COLOR NEGRO	407
511010192 0003046707	SILLA DE PLASTICO COLOR NEGRO	407
511010192 0003046708	SILLA DE PLASTICO COLOR NEGRO	407
511010192 0003046709	SILLA DE PLASTICO COLOR NEGRO	407
511010192 0003046710	SILLA DE PLASTICO COLOR NEGRO	407
511010192 0003046744	SILLA FIJA DE VISITA PATAS METALICAS FORRO EN TELA COLOR NEGRO	414
511010192 0003046830	SILLA FIJA DE VISITA EN TUBULAR PLANO EN TELA COLOR VINO	434
511010192 0003046831	SILLA FIJA DE VISITA EN TUBULAR PLANO EN TELA COLOR VINO	434
511010192 0003046832	SILLA FIJA DE VISITA EN TUBULAR PLANO FORRO EN TELA COLOR VINO	434
511010192 0003046834	SILLA FIJA DE VISITA EN TUBULAR PLANO FORRO EN TELA COLOR VINO	434
511010192 0003046835	SILLA FIJA DE VISITA EN TUBULAR PLANO FORRO EN TELA COLOR VINO	434
511010192 0003046836	SILLA FIJA DE VISITA EN TUBULAR PLANO FORRO EN TELA COLOR VINO	434
511010192 0003046837	SILLA FIJA DE VISITA EN TUBULAR PLANO FORRO EN TELA COLOR VINO	434
511010192 0003046838	SILLA FIJA DE VISITA EN TUBULAR PLANO FORRO EN TELA COLOR VINO	434
511010192 0003046839	SILLA FIJA DE VISITA EN TUBULAR PLANO FORRO EN TELA COLOR VINO	434
511010192 0003046846	SILLA FIJA EN TUBULAR PLANO FORRO EN TELA COLOR NEGRO	435
511010192 0003046847	SILLA FIJA EN TUBULAR PLANO FORRO EN TELA COLOR NEGRO	435
511010192 0003046848	SILLA FIJA EN TUBULAR PLANO FORRO EN TELA COLOR NEGRO	435
511010192 0003046849	SILLA FIJA EN TUBULAR PLANO FORRO EN TELA COLOR NEGRO	435
511010192 0003046850	SILLA FIJA EN TUBULAR PLANO FORRO EN TELA COLOR NEGRO	435
511010192 0003046851	SILLA FIJA EN TUBULAR PLANO FORRO EN TELA COLOR NEGRO	435
511010192 0003046852	SILLA FIJA EN TUBULAR PLANO FORRO EN TELA COLOR NEGRO	435
511010192 0003046853	SILLA FIJA EN TUBULAR PLANO FORRO EN TELA COLOR NEGRO	435
511010192 0003046854	SILLA FIJA EN TUBULAR PLANO FORRO EN TELA COLOR NEGRO	435
511010192 0003046864	SILLA FIJA ESTRUCTURA EN ALUMINIO FORRO EN TELA COLOR AZUL	436
511010192 0003046868	SILLA FIJA DE VISITA ESTRUCTURA EN TUBULAR FORRO EN TELA COLOR NEGRO	437
511010192 0003046869	SILLA FIJA ESTRUCTURA EN TUBULAR PLANO FORRO EN TELA COLOR NEGRO	437
511010192 0003046870	SILLA FIJA ESTRUCTURA EN TUBULAR PLANO FORRO EN TELA COLOR NEGRO	437
511010192 0003046872	SILLA FIJA ESTRUCTURA EN TUBULAR PLANO FORRO EN TELA COLOR NEGRO	437
511010192 0003046881	SILLA GIRATORIA CON PISTON Y RODAJAS FORRO EN TELA COLOR NEGRO	440
511010192 0003046883	SILLA SECRETARIAL GIRATORIA CON CODERAS , RODAJAS Y PISTON FORRO EN TELA COLOR NEGRO	440

GOBIERNO DEL ESTADO DE AGUASCALIENTES
SECRETARÍA DE FINANZAS
BIENES MUEBLES
AL 31 DE DICIEMBRE DE 2019
(PESOS)

CÓDIGO	DESCRIPCIÓN DEL BIEN MUEBLE	VALOR EN LIBROS
511010192 0003046884	SILLA SECRETARIAL GIRATORIA CON CODERAS , RODAJAS Y PISTON FORRO EN TELA COLOR NEGRO	440
511010192 0003046885	SILLA SECRETARIAL GIRATORIA CON PISTON, RODAJAS Y CODERAS FORRO EN TELA COLOR NEGRO	440
511010192 0003046886	SILLA SECRETARIAL GIRATORIA CON PISTON, RODAJAS Y CODERAS FORRO EN TELA COLOR NEGRO	440
511010192 0003046895	SILLA CONTEMP. ESTIMABLE C/MAPLE.	440
511010192 0003046896	SILLA CONTEMP. ESTIMABLE C/MAPLE.	440
511010192 0003046897	SILLA CONTEMP. ESTIMABLE C/MAPLE.	440
511010192 0003046898	SILLA CONTEMP. ESTIMABLE C/MAPLE.	440
511010192 0003046899	SILLA CONTEMP. ESTIMABLE C/MAPLE.	440
511010192 0003046900	SILLA CONTEMP. ESTIMABLE C/MAPLE.	440
511010192 0003046901	SILLA CONTEMP. ESTIMABLE C/MAPLE.	440
511010192 0003046902	SILLA CONTEMP. ESTIMABLE C/MAPLE.	440
511010192 0003046903	SILLA CONTEMP. ESTIMABLE C/MAPLE.	440
511010192 0003046904	SILLA CONTEMP. ESTIMABLE C/MAPLE.	440
511010192 0003046905	SILLA CONTEMP. ESTIMABLE C/MAPLE.	440
511010192 0003046906	SILLA CONTEMP. ESTIMABLE C/MAPLE.	440
511010192 0003046907	SILLA CONTEMP. ESTIMABLE C/MAPLE.	440
511010192 0003046908	SILLA CONTEMP. ESTIMABLE C/MAPLE.	440
511010192 0003046909	SILLA CONTEMP. ESTIMABLE C/MAPLE.	440
511010192 0003046910	SILLA CONTEMP. ESTIMABLE C/MAPLE.	440
511010192 0003046911	SILLA CONTEMP. ESTIMABLE C/MAPLE.	440
511010192 0003046912	SILLA CONTEMP. ESTIMABLE C/MAPLE.	440
511010192 0003046913	SILLA FIJA EN TUBULAR PLANO FORRO EN TELA COLOR NEGRO	441
511010192 0003046915	SILLA SECRETARIAL GIRATORIA CON PISTON Y RODAJAS FORRO EN TELA C/CAFE	441
511010192 0003046918	SILLA SECRETARIAL GIRATORIA CON RODAJAS Y PISTON FORRO EN TELA C/CAFE	441
511010192 0003046925	SILLA FIJA EN TELA COLOR NEGRO	443
511010192 0003046932	SILLA FIJA DE ACERO	449
511010192 0003046933	SILLA FIJA DE ACERO	449
511010192 0003046934	SILLA FIJA DE ACERO	449
511010192 0003046935	SILLA FIJA DE ACERO	449
511010192 0003046936	SILLA FIJA DE ACERO	449
511010192 0003046937	SILLA FIJA DE ACERO	449
511010192 0003046938	SILLA FIJA DE ACERO	449
511010192 0003046939	SILLA FIJA DE ACERO	449
511010192 0003046940	SILLA FIJA DE ACERO	449
511010192 0003046941	SILLA FIJA DE ACERO	449
511010192 0003046993	SILLA TUBULAR REDONDO CON CODERAS TAPIZ COLOR NEGRO	452
511010192 0003046994	SILLA TUBULAR REDONDO CON CODERAS TAPIZ COLOR NEGRO	452
511010192 0003046995	SILLA TUBULAR REDONDO CON CODERAS TAPIZ COLOR NEGRO	452
511010192 0003046996	SILLA TUBULAR REDONDO CON CODERAS TAPIZ COLOR NEGRO	452
511010192 0003046997	SILLA TUBULAR REDONDO CON CODERAS TAPIZ COLOR NEGRO	452
511010192 0003046998	SILLA TUBULAR REDONDO CON CODERAS TAPIZ COLOR NEGRO	452
511010192 0003046999	SILLA TUBULAR REDONDO CON CODERAS TAPIZ COLOR NEGRO	452
511010192 0003047000	SILLA TUBULAR REDONDO CON CODERAS TAPIZ COLOR NEGRO	452

GOBIERNO DEL ESTADO DE AGUASCALIENTES
SECRETARÍA DE FINANZAS
BIENES MUEBLES
AL 31 DE DICIEMBRE DE 2019
(PESOS)

CÓDIGO	DESCRIPCIÓN DEL BIEN MUEBLE	VALOR EN LIBROS
511010192 0003047001	SILLA TUBULAR REDONDO CON CODERAS TAPIZ COLOR NEGRO	452
511010192 0003047002	SILLA TUBULAR REDONDO CON CODERAS TAPIZ COLOR NEGRO	452
511010192 0003047003	SILLA TUBULAR REDONDO CON CODERAS TAPIZ COLOR NEGRO	452
511010192 0003047004	SILLA TUBULAR REDONDO CON CODERAS TAPIZ COLOR NEGRO	452
511010192 0003047005	SILLA TUBULAR REDONDO CON CODERAS TAPIZ COLOR NEGRO	452
511010192 0003047006	SILLA TUBULAR REDONDO CON CODERAS TAPIZ COLOR NEGRO	452
511010192 0003047007	SILLA TUBULAR REDONDO CON CODERAS TAPIZ COLOR NEGRO	452
511010192 0003047008	SILLA TUBULAR REDONDO CON CODERAS TAPIZ COLOR NEGRO	452
511010192 0003047009	SILLA TUBULAR REDONDO CON CODERAS TAPIZ COLOR NEGRO	452
511010192 0003047010	SILLA TUBULAR REDONDO CON CODERAS TAPIZ COLOR NEGRO	452
511010192 0003047011	SILLA TUBULAR REDONDO CON CODERAS TAPIZ COLOR NEGRO	452
511010192 0003047012	SILLA TUBULAR REDONDO CON CODERAS TAPIZ COLOR NEGRO	452
511010192 0003047013	SILLA TUBULAR REDONDO CON CODERAS TAPIZ COLOR NEGRO	452
511010192 0003047014	SILLA TUBULAR REDONDO CON CODERAS TAPIZ COLOR NEGRO	452
511010192 0003047015	SILLA TUBULAR REDONDO CON CODERAS TAPIZ COLOR NEGRO	452
511010192 0003047016	SILLA TUBULAR REDONDO CON CODERAS TAPIZ COLOR NEGRO	452
511010192 0003047017	SILLA TUBULAR REDONDO CON CODERAS TAPIZ COLOR NEGRO	452
511010192 0003047018	SILLA FIJA TUBULAR REDONDO CON CODERAS FORRO EN TELA COLOR AZUL	455
511010192 0003047019	SILLA FIJA TUBULAR REDONDO CON CODERAS FORRO EN TELA COLOR AZUL	455
511010192 0003047020	SILLA FIJA TUBULAR REDONDO CON CODERAS FORRO EN TELA COLOR AZUL	455
511010192 0003047021	SILLA FIJA TUBULAR REDONDO CON CODERAS FORRO EN TELA COLOR AZUL	455
511010192 0003047022	SILLA FIJA TUBULAR REDONDO CON CODERAS FORRO EN TELA COLOR AZUL	455
511010192 0003047023	SILLA FIJA TUBULAR REDONDO CON CODERAS FORRO EN TELA COLOR AZUL	455
511010192 0003047024	SILLA FIJA TUBULAR REDONDO CON CODERAS FORRO EN TELA COLOR AZUL	455
511010192 0003047025	SILLA FIJA TUBULAR REDONDO CON CODERAS FORRO EN TELA COLOR AZUL	455
511010192 0003047038	SILLA FIJA	460
511010192 0003047039	SILLA FIJA	460
511010192 0003047040	SILLA FIJA	460
511010192 0003047041	SILLA FIJA	460
511010192 0003047042	SILLA FIJA	460
511010192 0003047043	SILLA FIJA	460
511010192 0003047044	SILLA FIJA	460
511010192 0003047045	SILLA FIJA	460
511010192 0003047046	SILLA FIJA	460
511010192 0003047047	SILLA FIJA	460
511010192 0003047049	SILLA FIJA ESTRUCTURA EN TUBULAR PLANO FORRO EN TELA COLOR NEGRO	461
511010192 0003047050	SILLA FIJA ESTRUCTURA EN TUBULAR PLANO FORRO EN TELA COLOR NEGRO	461
511010192 0003047051	SILLA FIJA ESTRUCTURA EN TUBULAR PLANO FORRO EN TELA COLOR NEGRO	461
511010192 0003047052	SILLA FIJA ESTRUCTURA EN TUBULAR PLANO FORRO EN TELA COLOR NEGRO	461
511010192 0003047053	SILLA FIJA ESTRUCTURA EN TUBULAR PLANO FORRO EN TELA COLOR NEGRO	461
511010192 0003047054	SILLA FIJA ESTRUCTURA EN TUBULAR PLANO FORRO EN TELA COLOR NEGRO	461
511010192 0003047055	SILLA FIJA ESTRUCTURA EN TUBULAR PLANO FORRO EN TELA COLOR NEGRO	461
511010192 0003047056	SILLA FIJA ESTRUCTURA EN TUBULAR PLANO FORRO EN TELA COLOR NEGRO	461

GOBIERNO DEL ESTADO DE AGUASCALIENTES
SECRETARÍA DE FINANZAS
BIENES MUEBLES
AL 31 DE DICIEMBRE DE 2019
(PESOS)

CÓDIGO	DESCRIPCIÓN DEL BIEN MUEBLE	VALOR EN LIBROS
511010192 0003047316	SILLA FIJA ESTRUCTURA EN TUBULAR PLANO FORRO EN TELA COLOR NEGRO	461
511010192 0003047317	SILLA FIJA ESTRUCTURA EN TUBULAR PLANO FORRO EN TELA COLOR NEGRO	461
511010192 0003047318	SILLA FIJA ESTRUCTURA EN TUBULAR PLANO FORRO EN TELA COLOR NEGRO	461
511010192 0003047319	SILLA FIJA ESTRUCTURA EN TUBULAR PLANO FORRO EN TELA COLOR NEGRO	461
511010192 0003047320	SILLA FIJA ESTRUCTURA EN TUBULAR PLANO FORRO EN TELA COLOR NEGRO	461
511010192 0003047321	SILLA FIJA ESTRUCTURA EN TUBULAR PLANO FORRO EN TELA COLOR NEGRO	461
511010192 0003047322	SILLA FIJA ESTRUCTURA EN TUBULAR PLANO FORRO EN TELA COLOR NEGRO	461
511010192 0003047323	SILLA FIJA ESTRUCTURA EN TUBULAR PLANO FORRO EN TELA COLOR NEGRO	461
511010192 0003047324	SILLA FIJA ESTRUCTURA EN TUBULAR PLANO FORRO EN TELA COLOR NEGRO	461
511010192 0003047325	SILLA FIJA ESTRUCTURA EN TUBULAR PLANO FORRO EN TELA COLOR NEGRO	461
511010192 0003047326	SILLA FIJA ESTRUCTURA EN TUBULAR PLANO FORRO EN TELA COLOR NEGRO	461
511010192 0003047327	SILLA FIJA ESTRUCTURA EN TUBULAR PLANO FORRO EN TELA COLOR NEGRO	461
511010192 0003047328	SILLA FIJA ESTRUCTURA EN TUBULAR PLANO FORRO EN TELA COLOR NEGRO	461
511010192 0003047329	SILLA FIJA ESTRUCTURA EN TUBULAR PLANO FORRO EN TELA COLOR NEGRO	461
511010192 0003047330	SILLA FIJA ESTRUCTURA EN TUBULAR PLANO FORRO EN TELA COLOR NEGRO	461
511010192 0003047331	SILLA FIJA ESTRUCTURA EN TUBULAR PLANO FORRO EN TELA COLOR NEGRO	461
511010192 0003047332	SILLA FIJA ESTRUCTURA EN TUBULAR FORRO EN TELA COLOR AZUL	461
511010192 0003047335	SILLA FIJA ESTRUCTURA EN TUBULAR FORRO EN TELA COLOR AZUL	461
511010192 0003047336	SILLA FIJA ESTRUCTURA EN TUBULAR FORRO EN TELA COLOR AZUL	461
511010192 0003047337	SILLA FIJA SIN BRAZOS ESTRUCTURA EN TUBULAR FORRO EN TELA COLOR AZUL	461
511010192 0003047339	SILLA FIJA SIN BRAZOS ESTRUCTURA EN TUBULAR FORRO EN TELA COLOR AZUL	461
511010192 0003047340	SILLA FIJA SIN BRAZOS ESTRUCTURA EN TUBULAR FORRO EN TELA COLOR AZUL	461
511010192 0003047341	SILLA FIJA ESTRUCTURA EN TUBULAR FORRO EN TELA COLOR AZUL	461
511010192 0003047342	SILLA FIJA SIN BRAZOS ESTRUCTURA EN TUBULAR FORRO EN TELA COLOR AZUL	461
511010192 0003047343	SILLA FIJA SIN BRAZOS ESTRUCTURA EN TUBULAR FORRO EN TELA COLOR AZUL	461
511010192 0003047344	SILLA FIJA ESTRUCTURA EN TUBULAR FORRO EN TELA COLOR AZUL	461
511010192 0003047345	SILLA FIJA ESTRUCTURA EN TUBULAR FORRO EN TELA COLOR AZUL	461
511010192 0003047346	SILLA FIJA SIN BRAZOS ESTRUCTURA EN TUBULAR FORRO EN TELA COLOR AZUL	461
511010192 0003047355	SILLA SECRETARIAL GIRATORIA CON PISTON Y RODAJAS FORRO EN TELA NEGRO	465
511010192 0003047356	SILLA SECRETARIAL GIRATORIA CON PISTON Y RODAJAS FORRO EN TELA NEGRO	465
511010192 0003047357	SILLA SECRETARIAL GIRATORIA CON PISTON Y RODAJAS FORRO EN TELA NEGRO	465
511010192 0003047358	SILLA SECRETARIAL GIRATORIA CON PISTON Y RODAJAS FORRO EN TELA NEGRO	465
511010192 0003047359	SILLA SECRETARIAL GIRATORIA CON PISTON Y RODAJAS FORRO EN TELA NEGRO	465
511010192 0003047362	SILLA FIJA PLEGABLE ESTRUCTURA METALICA CON ASIENTO Y RESPALDO EN PLASTICO NEGRO	465
511010192 0003047363	SILLA FIJA PLEGABLE ESTRUCTURA METALICA CON ASIENTO Y RESPALDO EN PLASTICO NEGRO	465
511010192 0003047364	SILLA FIJA PLEGABLE ESTRUCTURA METALICA CON ASIENTO Y RESPALDO EN PLASTICO NEGRO	465
511010192 0003047365	SILLA FIJA PLEGABLE ESTRUCTURA METALICA CON ASIENTO Y RESPALDO EN PLASTICO NEGRO	465
511010192 0003047366	SILLA FIJA PLEGABLE ESTRUCTURA METALICA CON ASIENTO Y RESPALDO EN PLASTICO NEGRO	465
511010192 0003047367	SILLA FIJA PLEGABLE ESTRUCTURA METALICA CON ASIENTO Y RESPALDO EN PLASTICO NEGRO	465
511010192 0003047368	SILLA FIJA PLEGABLE ESTRUCTURA METALICA CON ASIENTO Y RESPALDO EN PLASTICO NEGRO	465
511010192 0003047369	SILLA FIJA PLEGABLE ESTRUCTURA METALICA CON ASIENTO Y RESPALDO EN PLASTICO NEGRO	465
511010192 0003047370	SILLA FIJA PLEGABLE ESTRUCTURA METALICA CON ASIENTO Y RESPALDO EN PLASTICO NEGRO	465
511010192 0003047371	SILLA FIJA PLEGABLE ESTRUCTURA METALICA CON ASIENTO Y RESPALDO EN PLASTICO NEGRO	465

GOBIERNO DEL ESTADO DE AGUASCALIENTES
SECRETARÍA DE FINANZAS
BIENES MUEBLES
AL 31 DE DICIEMBRE DE 2019
(PESOS)

CÓDIGO	DESCRIPCIÓN DEL BIEN MUEBLE	VALOR EN LIBROS
511010192 0003047372	SILLA FIJA PLEGABLE ESTRUCTURA METALICA CON ASIENTO Y RESPALDO EN PLASTICO NEGRO	465
511010192 0003047373	SILLA FIJA PLEGABLE ESTRUCTURA METALICA CON ASIENTO Y RESPALDO EN PLASTICO NEGRO	465
511010192 0003047389	SILLA FIJA DE VISTA CON CODERAS	468
511010192 0003047433	SILLA GIRATORIA CON PISTON Y RODAJAS FORRO EN TELA CAFE	473
511010192 0003047434	SILLA GIRATORIA CON PISTON Y RODAJAS FORRO EN TELA CAFE	473
511010192 0003047436	SILLA GIRATORIA CON PISTON Y RODAJAS FORRO EN TELA CAFE	473
511010192 0003047437	SILLA SECRETARIAL GIRATORIA CON PISTON Y RODAJAS FORRO EN TELA CAFE	473
511010192 0003047438	SILLA SECRETARIAL GIRATORIA CON PISTON Y RODAJAS FORRO EN TELA CAFE	473
511010192 0003047440	SILLA SECRETARIAL GIRATORIA CON PISTON Y RODAJAS FORRO EN TELA CAFE	473
511010192 0003047441	SILLA SECRETARIAL GIRATORIA CON PISTON Y RODAJAS FORRO EN TELA CAFE	473
511010192 0003047450	SILLA GIRATORIA CON PISTON Y RODAJAS	475
511010192 0003047451	SILLA GIRATORIA CON PISTON Y RODAJAS	475
511010192 0003047452	SILLA GIRATORIA CON PISTON Y RODAJAS	475
511010192 0003047453	SILLA GIRATORIA CON PISTON Y RODAJAS	475
511010192 0003047454	SILLA GIRATORIA CON PISTON Y RODAJAS	475
511010192 0003047455	SILLA GIRATORIA CON PISTON Y RODAJAS	475
511010192 0003047456	SILLA GIRATORIA CON PISTON Y RODAJAS	475
511010192 0003047457	SILLA GIRATORIA CON PISTON Y RODAJAS	475
511010192 0003047458	SILLA GIRATORIA CON PISTON Y RODAJAS	475
511010192 0003047459	SILLA GIRATORIA CON PISTON Y RODAJAS	475
511010192 0003047460	SILLA GIRATORIA CON PISTON Y RODAJAS	475
511010192 0003047461	SILLA GIRATORIA CON PISTON Y RODAJAS	475
511010192 0003047462	SILLA GIRATORIA CON PISTON Y RODAJAS	475
511010192 0003047463	SILLA SECRETARIAL GIRATORIA CON PISTON Y RODAJAS FORRO EN TELA	475
511010192 0003047466	SILLA SECRETARIAL GIRATORIA CON PISTON Y RODAJAS FORRO EN TELA COLOR VINO	475
511010192 0003047468	SILLA SECRETARIAL GIRATORIA CON RODAJAS Y PISTON FORRO EN TELA COLOR NEGRO	475
511010192 0003047469	SILLA SECRETARIAL GIRATORIA CON RODAJAS Y PISTON FORRO EN TELA COLOR NEGRO	475
511010192 0003047471	SILLA SECRETARIAL GIRATORIA CON RODAJAS Y PISTON FORRO EN TELA COLOR NEGRO	475
511010192 0003047472	SILLA SECRETARIAL GIRATORIA CON RODAJAS Y PISTON FORRO EN TELA COLOR NEGRO	475
511010192 0003047473	SILLA SECRETARIAL GIRATORIA CON RODAJAS Y PISTON FORRO EN TELA COLOR NEGRO	475
511010192 0003047474	SILLA SECRETARIAL GIRATORIA CON RODAJAS Y PISTON FORRO EN TELA COLOR NEGRO	475
511010192 0003047475	SILLA SECRETARIAL GIRATORIA CON RODAJAS Y PISTON FORRO EN TELA COLOR NEGRO	475
511010192 0003047476	SILLA SECRETARIAL GIRATORIA CON RODAJAS Y PISTON FORRO EN TELA COLOR NEGRO	475
511010192 0003047477	SILLA SECRETARIAL GIRATORIA CON RODAJAS Y PISTON FORRO EN TELA COLOR NEGRO	475
511010192 0003047478	SILLA SECRETARIAL GIRATORIA CON RODAJAS Y PISTON FORRO EN TELA COLOR NEGRO	475
511010192 0003047479	SILLA SECRETARIAL GIRATORIA CON RODAJAS Y PISTON FORRO EN TELA COLOR NEGRO	475
511010192 0003047481	SILLA SECRETARIAL GIRATORIA CON RODAJAS Y PISTON FORRO EN TELA COLOR NEGRO	475
511010192 0003047482	SILLA SECRETARIAL GIRATORIA CON RODAJAS Y PISTON FORRO EN TELA COLOR NEGRO	475
511010192 0003047483	SILLA SECRETARIAL GIRATORIA CON RODAJAS Y PISTON FORRO EN TELA COLOR NEGRO	475
511010192 0003047484	SILLA SECRETARIAL GIRATORIA CON RODAJAS Y PISTON FORRO EN TELA COLOR NEGRO	475
511010192 0003047485	SILLA SECRETARIAL GIRATORIA CON RODAJAS Y PISTON FORRO EN TELA COLOR NEGRO	475
511010192 0003047486	SILLA SECRETARIAL GIRATORIA CON RODAJAS Y PISTON FORRO EN TELA COLOR NEGRO	475
511010192 0003047487	SILLA SECRETARIAL GIRATORIA CON RODAJAS Y PISTON FORRO EN TELA COLOR NEGRO	475

GOBIERNO DEL ESTADO DE AGUASCALIENTES
SECRETARÍA DE FINANZAS
BIENES MUEBLES
AL 31 DE DICIEMBRE DE 2019
(PESOS)

CÓDIGO	DESCRIPCIÓN DEL BIEN MUEBLE	VALOR EN LIBROS
511010192 0003047488	SILLA SECRETARIAL GIRATORIA CON RODAJAS Y PISTON FORRO EN TELA COLOR NEGRO	475
511010192 0003047490	SILLA SECRETARIAL GIRATORIA CON RODAJAS Y PISTON FORRO EN TELA COLOR NEGRO	475
511010192 0003047491	SILLA SECRETARIAL GIRATORIA CON RODAJAS Y PISTON FORRO EN TELA COLOR NEGRO	475
511010192 0003047492	SILLA SECRETARIAL GIRATORIA CON RODAJAS Y PISTON FORRO EN TELA COLOR NEGRO	475
511010192 0003047493	SILLA SECRETARIAL GIRATORIA CON RODAJAS Y PISTON FORRO EN TELA COLOR NEGRO	475
511010192 0003047494	SILLA SECRETARIAL GIRATORIA CON RODAJAS Y PISTON FORRO EN TELA COLOR NEGRO	475
511010192 0003047495	SILLA SECRETARIAL GIRATORIA CON RODAJAS Y PISTON FORRO EN TELA COLOR NEGRO	475
511010192 0003047497	SILLA SECRETARIAL GIRATORIA CON RODAJAS Y PISTON FORRO EN TELA COLOR NEGRO	475
511010192 0003047498	SILLA SECRETARIAL GIRATORIA CON RODAJAS Y PISTON FORRO EN TELA COLOR NEGRO	475
511010192 0003047499	SILLA SECRETARIAL GIRATORIA CON RODAJAS Y PISTON FORRO EN TELA COLOR NEGRO	475
511010192 0003047500	SILLA SECRETARIAL GIRATORIA CON RODAJAS Y PISTON FORRO EN TELA COLOR NEGRO	475
511010192 0003047501	SILLA SECRETARIAL GIRATORIA CON RODAJAS Y PISTON FORRO EN TELA COLOR NEGRO	475
511010192 0003047502	SILLA SECRETARIAL GIRATORIA CON RODAJAS Y PISTON FORRO EN TELA COLOR NEGRO	475
511010192 0003047503	SILLA SECRETARIAL GIRATORIA CON RODAJAS Y PISTON FORRO EN TELA COLOR NEGRO	475
511010192 0003047504	SILLA SECRETARIAL GIRATORIA CON RODAJAS Y PISTON FORRO EN TELA COLOR NEGRO	475
511010192 0003047505	SILLA SECRETARIAL GIRATORIA CON RODAJAS Y PISTON FORRO EN TELA COLOR NEGRO	475
511010192 0003047507	SILLA SECRETARIAL GIRATORIA CON RODAJAS Y PISTON FORRO EN TELA COLOR NEGRO	475
511010192 0003047508	SILLA SECRETARIAL GIRATORIA CON RODAJAS Y PISTON FORRO EN TELA COLOR NEGRO	475
511010192 0003047509	SILLA SECRETARIAL GIRATORIA CON RODAJAS Y PISTON FORRO EN TELA COLOR NEGRO	475
511010192 0003047510	SILLA SECRETARIAL GIRATORIA CON RODAJAS Y PISTON FORRO EN TELA COLOR NEGRO	475
511010192 0003047512	SILLA SECRETARIAL GIRATORIA CON RODAJAS Y PISTON FORRO EN TELA COLOR NEGRO	475
511010192 0003047513	SILLA SECRETARIAL GIRATORIA CON RODAJAS Y PISTON FORRO EN TELA COLOR NEGRO	475
511010192 0003047514	SILLA SECRETARIAL GIRATORIA CON RODAJAS Y PISTON FORRO EN TELA COLOR NEGRO	475
511010192 0003047515	SILLA SECRETARIAL GIRATORIA CON RODAJAS Y PISTON FORRO EN TELA COLOR NEGRO	475
511010192 0003047516	SILLA SECRETARIAL GIRATORIA CON RODAJAS Y PISTON FORRO EN TELA COLOR NEGRO	475
511010192 0003047517	SILLA SECRETARIAL GIRATORIA CON RODAJAS Y PISTON FORRO EN TELA COLOR NEGRO	475
511010192 0003047519	SILLA FIJA ESTRUCTURA TUBULAR RODAJAS CON PISTON, FORRO EN TELA COLOR TINTO	477
511010192 0003047520	SILLA FIJA ESTRUCTURA TUBULAR RODAJAS CON PISTON, FORRO EN TELA COLOR TINTO	477
511010192 0003047528	SILLA FIJA DE VISITA ESTRUCTURA EN TELA COLOR ONIX	479
511010192 0003047529	SILLA FIJA DE VISITA ESTRUCTURA EN TUBULAR FORRO EN TELA COLOR ONIX	479
511010192 0003047530	SILLA FIJA DE VISITA ESTRUCTURA EN TUBULAR FORRO EN TELA COLOR ONIX	479
511010192 0003047531	SILLA FIJA DE VISITA ESTRUCTURA EN TUBULAR FORRO EN TELA COLOR ONIX	479
511010192 0003047532	SILLA FIJA DE VISITA ESTRUCTURA EN TUBULAR FORRO EN TELA COLOR ONIX	479
511010192 0003047533	SILLA FIJA DE VISITA ESTRUCTURA EN TUBULAR FORRO EN TELA COLOR ONIX	479
511010192 0003047534	SILLA FIJA DE VISITA ESTRUCTURA EN TUBULAR FORRO EN TELA COLOR ONIX	479
511010192 0003047535	SILLA FIJA DE VISITA ESTRUCTURA EN TUBULAR FORRO EN TELA COLOR ONIX	479
511010192 0003047538	SILLA SECRETARIAL GIRATORIA CON RODAJAS Y PISTON FORRO EN TELA COLOR NEGRO	479
511010192 0003047543	SILLA SECRETARIAL GIRATORIA CON RODAJAS Y PISTON FORRO EN TELA COLOR NEGRO	479
511010192 0003047544	SILLA SECRETARIAL GIRATORIA CON RODAJAS Y PISTON FORRO EN TELA COLOR NEGRO	479
511010192 0003047546	SILLA SECRETARIAL GIRATORIA CON RODAJAS Y PISTON FORRO EN TELA COLOR NEGRO	479
511010192 0003047597	SILLA SECRETARIAL GIRATORIA SIN BRAZOS, RODAJAS Y PISTON FORRO EN TELA	485
511010192 0003047598	SILLA SECRETARIAL GIRATORIA SIN BRAZOS, RODAJAS Y PISTON FORRO EN TELA	485
511010192 0003047599	SILLA SECRETARIAL GIRATORIA SIN BRAZOS, RODAJAS Y PISTON FORRO EN TELA	485

GOBIERNO DEL ESTADO DE AGUASCALIENTES
SECRETARÍA DE FINANZAS
BIENES MUEBLES
AL 31 DE DICIEMBRE DE 2019
(PESOS)

CÓDIGO	DESCRIPCIÓN DEL BIEN MUEBLE	VALOR EN LIBROS
511010192 0003047600	SILLA SECRETARIAL GIRATORIA SIN BRAZOS, RODAJAS Y PISTON FORRO EN TELA	485
511010192 0003047601	SILLA SECRETARIAL GIRATORIA SIN BRAZOS, RODAJAS Y PISTON FORRO EN TELA	485
511010192 0003047602	SILLA SECRETARIAL GIRATORIA SIN BRAZOS, RODAJAS Y PISTON FORRO EN TELA	485
511010192 0003047603	SILLA SECRETARIAL GIRATORIA SIN BRAZOS, RODAJAS Y PISTON FORRO EN TELA	485
511010192 0003047604	SILLA SECRETARIAL GIRATORIA SIN BRAZOS, RODAJAS Y PISTON FORRO EN TELA	485
511010192 0003047606	SILLA SECRETARIAL GIRATORIA SIN BRAZOS, RODAJAS Y PISTON FORRO EN TELA	485
511010192 0003047607	SILLA SECRETARIAL GIRATORIA SIN BRAZOS, RODAJAS Y PISTON FORRO EN TELA	485
511010192 0003047616	SILLA FIJA	486
511010192 0003047617	SILLA FIJA	486
511010192 0003047618	SILLA FIJA TAPIAZADA EN TELA COLOR NEGRO	486
511010192 0003047619	SILLA FIJA TAPIAZADA EN TELA COLOR NEGRO	486
511010192 0003047620	SILLA FIJA TAPIAZADA EN TELA COLOR NEGRO	486
511010192 0003047621	SILLA FIJA TAPIAZADA EN TELA COLO NEGRO	486
511010192 0003047622	SILLA FIJA TAPIAZADA EN TELA COLOR NEGRO	486
511010192 0003047624	SILLA FIJA TAPIAZADA EN TELA COLOR NEGRO	486
511010192 0003047625	SILLA FIJA TAPIAZADA EN TELA COLOR NEGRO	486
511010192 0003047626	SILLA FIJA TAPIAZADA EN TELA COLOR NEGRO	486
511010192 0003047627	SILLA FIJA TAPIAZADA EN TELA COLOR NEGRO	486
511010192 0003047628	SILLA FIJA TAPIAZADA EN TELA COLOR NEGRO	486
511010192 0003047629	SILLA FIJA TAPIAZADA EN TELA COLOR NEGRO BASE METALICA	486
511010192 0003047630	SILLA FIJA TAPIAZADA EN TELA COLOR NEGRO BASE METALICA	486
511010192 0003047631	SILLA FIJA TAPIAZADA EN TELA COLOR NEGRO BASE METALICA	486
511010192 0003047632	SILLA FIJA TAPIAZADA EN TELA COLOR NEGRO BASE METALICA	486
511010192 0003047633	SILLA FIJA TAPIAZADA EN TELA COLOR NEGRO BASE METALICA	486
511010192 0003047634	SILLA FIJA TAPIAZADA EN TELA NEGRA	486
511010192 0003047635	SILLA FIJA TAPIAZADA EN TELA NEGRA	486
511010192 0003047636	SILLA FIJA TAPIAZADA EN TELA NEGRA	486
511010192 0003047637	SILLA FIJA TAPIAZADA EN TELA NEGRA	486
511010192 0003047638	SILLA FIJA TAPIAZADA EN TELA NEGRA	486
511010192 0003047639	SILLA FIJA TAPIAZADA EN TELA NEGRA	486
511010192 0003047640	SILLA FIJA TAPIAZADA EN TELA NEGRA	486
511010192 0003047641	SILLA FIJA TAPIAZADA EN TELA NEGRA	486
511010192 0003047642	SILLA FIJA TAPIAZADA EN TELA NEGRA	486
511010192 0003047643	SILLA FIJA TAPIAZADA EN TELA NEGRA	486
511010192 0003047644	SILLA FIJA TAPIAZADA EN TELA NEGRA	486
511010192 0003047645	SILLA FIJA TAPIAZADA EN TELA NEGRA	486
511010192 0003047646	SILLA FIJA TAPIAZADA EN TELA NEGRA	486
511010192 0003047647	SILLA FIJA TAPIAZADA EN TELA NEGRA	486
511010192 0003047648	SILLA FIJA TAPIAZADA EN TELA NEGRA.	486
511010192 0003047649	SILLA FIJA TUBULAR EN PLIANA COLOR CAFE	486
511010192 0003047650	SILLA FIJA TUBULAR EN PLIANA COLOR CAFE	486
511010192 0003047651	SILLA FIJA TUBULAR EN PLIANA COLOR CAFE	486
511010192 0003047652	SILLA FIJA TUBULAR EN PLIANA COLOR CAFE	486

GOBIERNO DEL ESTADO DE AGUASCALIENTES
SECRETARÍA DE FINANZAS
BIENES MUEBLES
AL 31 DE DICIEMBRE DE 2019
(PESOS)

CÓDIGO	DESCRIPCIÓN DEL BIEN MUEBLE	VALOR EN LIBROS
511010192 0003047696	SILLA FIJA BASE EN ALUMINIO CON CODERAS FORRO EN TELA COLOR AZUL	495
511010192 0003047697	SILLA FIJA BASE EN ALUMINIO CON CODERAS FORRO EN TELA COLOR AZUL	495
511010192 0003047699	SILLA SECRETARIAL GIRATORIA CON PISTON Y RODAJAS FORRO DE TELA NEGRA	496
511010192 0003047700	SILLA SECRETARIAL GIRATORIA CON PISTON Y RODAJAS FORRO DE TELA NEGRO	496
511010192 0003047759	SILLA FIJA TUBULAR TELA NEGRO	500
511010192 0003047760	SILLA FIJA TELA NEGRO	500
511010192 0003047761	SILLA FIJA TUBULAR NEGRA	500
511010192 0003047762	SILLA FIJA TUBULAR NEGRO	500
511010192 0003047763	SILLA FIJA TUBULAR TELA NEGRA	500
511010192 0003047764	SILLA FIJA TUBULAR TELA NEGRA	500
511010192 0003047765	SILLA FIJA TUBULAR TELA NEGRA	500
511010192 0003047766	SILLA FIJA TUBULAR TELA NEGRA	500
511010192 0003047767	SILLA FIJA TUBULAR TELA NEGRA	500
511010192 0003047768	SILLA FIJA TUBULAR TELA NEGRA	500
511010192 0003047769	SILLA FIJA TUBULAR TELA NEGRA	500
511010192 0003047770	SILLA FIJA TUBULAR TELA NEGRA	500
511010192 0003047771	SILLA FIJA TUBULAR TELA NEGRA	500
511010192 0003047772	SILLA FIJA TUBULAR TELA NEGRA	500
511010192 0003047773	SILLA FIJA TUBULAR TELA NEGRA	500
511010192 0003047774	SILLA FIJA TUBULAR TELA NEGRA	500
511010192 0003047775	SILLA FIJA TUBULAR TELA NEGRA	500
511010192 0003047776	SILLA FIJA TUBULAR TELA NEGRO	500
511010192 0003047777	SILLA FIJA TUBULAR TELA NEGRO	500
511010192 0003047778	SILLA FIJA UBULAR TELA NEGRA	500
511010192 0003047780	SILLA FIJA ESTRUCTURA EN TUBULAR REDONDO	503
511010192 0003047781	SILLA FIJA ESTRUCTURA EN TUBULAR REDONDO	503
511010192 0003047782	SILLA FIJA ESTRUCTURA EN TUBULAR REDONDO	503
511010192 0003047783	SILLA FIJA ESTRUCTURA EN TUBULAR REDONDO	503
511010192 0003047784	SILLA FIJA ESTRUCTURA EN TUBULAR REDONDO	503
511010192 0003047785	SILLA FIJA ESTRUCTURA EN TUBULAR REDONDO	503
511010192 0003047786	SILLA FIJA ESTRUCTURA EN TUBULAR REDONDO	503
511010192 0003047787	SILLA FIJA ESTRUCTURA EN TUBULAR REDONDO	503
511010192 0003047788	SILLA FIJA ESTRUCTURA EN TUBULAR REDONDO	503
511010192 0003047789	SILLA FIJA ESTRUCTURA EN TUBULAR REDONDO	503
511010192 0003047790	SILLA FIJA ESTRUCTURA EN TUBULAR REDONDO	503
511010192 0003047791	SILLA FIJA ESTRUCTURA EN TUBULAR REDONDO	503
511010192 0003047792	SILLA FIJA ESTRUCTURA EN TUBULAR REDONDO	503
511010192 0003047793	SILLA FIJA ESTRUCTURA EN TUBULAR REDONDO	503
511010192 0003047794	SILLA FIJA ESTRUCTURA EN TUBULAR REDONDO	503
511010192 0003047795	SILLA FIJA ESTRUCTURA EN TUBULAR REDONDO	503
511010192 0003047796	SILLA FIJA ESTRUCTURA EN TUBULAR REDONDO	503
511010192 0003047797	SILLA FIJA ESTRUCTURA EN TUBULAR REDONDO	503
511010192 0003047798	SILLA FIJA ESTRUCTURA EN TUBULAR REDONDO	503

GOBIERNO DEL ESTADO DE AGUASCALIENTES
SECRETARÍA DE FINANZAS
BIENES MUEBLES
AL 31 DE DICIEMBRE DE 2019
(PESOS)

CÓDIGO	DESCRIPCIÓN DEL BIEN MUEBLE	VALOR EN LIBROS
511010192 0003047799	SILLA FIJA ESTRUCTURA EN TUBULAR REDONDO	503
511010192 0003047800	SILLA FIJA ESTRUCTURA EN TUBULAR REDONDO	503
511010192 0003047801	SILLA FIJA ESTRUCTURA EN TUBULAR REDONDO	503
511010192 0003047803	SILLA FIJA ESTRUCTURA EN TUBULAR REDONDO	503
511010192 0003047804	SILLA FIJA ESTRUCTURA EN TUBULAR REDONDO	503
511010192 0003047805	SILLA FIJA ESTRUCTURA EN TUBULAR REDONDO	503
511010192 0003047806	SILLA FIJA ESTRUCTURA EN TUBULAR REDONDO	503
511010192 0003047807	SILLA FIJA ESTRUCTURA EN TUBULAR REDONDO	503
511010192 0003047808	SILLA FIJA ESTRUCTURA EN TUBULAR REDONDO	503
511010192 0003047809	SILLA FIJA ESTRUCTURA EN TUBULAR REDONDO	503
511010192 0003047810	SILLA FIJA ESTRUCTURA EN TUBULAR REDONDO	503
511010192 0003047811	SILLA FIJA ESTRUCTURA EN TUBULAR REDONDO	503
511010192 0003047812	SILLA FIJA DE VISITA ESTRUCTURA METALICA FORRO EN TELA	503
511010192 0003047813	SILLA FIJA DE VISITA ESTRUCTURA METALICA FORRO EN TELA	503
511010192 0003047814	SILLA FIJA ESTRUCTURA EN TUBULAR FORRO EN TELA	503
511010192 0003047815	SILLA FIJA ESTRUCTURA EN TUBULAR FORRO EN TELA	503
511010192 0003047891	SILLA FIJA TAPIZADA EN TELA COLOR NEGRO	510
511010192 0003047892	SILLA FIJA TAPIZADA EN TELA COLOR NEGRO	510
511010192 0003047893	SILLA FIJA TAPIZADA EN TELA COLOR NEGRO	510
511010192 0003047894	SILLA FIJA TAPIZADA EN TELA COLOR NEGRO	510
511010192 0003047895	SILLA FIJA TAPIZADA EN TELA COLOR NEGRO	510
511010192 0003047928	SILLA FIJA TAPIZADA EN TELA COLOR NEGRA	514
511010192 0003047929	SILLA FIJA TAPIZADA EN TELA COLOR NEGRA	514
511010192 0003047930	SILLA FIJA TAPIZADA EN TELA COLOR NEGRA	514
511010192 0003047931	SILLA FIJA TAPIZADA EN TELA COLOR NEGRA	514
511010192 0003047932	SILLA FIJA TAPIZADA EN TELA COLOR NEGRA	514
511010192 0003047933	SILLA FIJA TAPIZADA EN TELA COLOR NEGRA	514
511010192 0003047934	SILLA FIJA TAPIZADA EN TELA COLOR NEGRA	514
511010192 0003047935	SILLA FIJA TAPIZADA EN TELA COLOR NEGRA	514
511010192 0003047936	SILLA FIJA TAPIZADA EN TELA COLOR NEGRA	514
511010192 0003047937	SILLA FIJA TAPIZADA EN TELA COLOR NEGRA	514
511010192 0003047938	SILLA FIJA TAPIZADA EN TELA COLOR NEGRA	514
511010192 0003047939	SILLA FIJA TAPIZADA EN TELA COLOR NEGRA	514
511010192 0003047940	SILLA FIJA TAPIZADA EN TELA COLOR NEGRA	514
511010192 0003047941	SILLA FIJA TAPIZADA EN TELA COLOR NEGRA	514
511010192 0003047942	SILLA FIJA TAPIZADA EN TELA COLOR NEGRA	514
511010192 0003047943	SILLA FIJA TAPIZADA EN TELA COLOR NEGRA	514
511010192 0003047944	SILLA FIJA TAPIZADA EN TELA COLOR NEGRA	514
511010192 0003047945	SILLA FIJA TAPIZADA EN TELA COLOR NEGRA	514
511010192 0003047946	SILLA FIJA TAPIZADA EN TELA COLOR NEGRA	514
511010192 0003047947	SILLA FIJA TAPIZADA EN TELA COLOR NEGRA	514
511010192 0003047948	SILLA FIJA TAPIZADA EN TELA COLOR NEGRA	514
511010192 0003047949	SILLA FIJA TAPIZADA EN TELA COLOR NEGRA	514

GOBIERNO DEL ESTADO DE AGUASCALIENTES
SECRETARÍA DE FINANZAS
BIENES MUEBLES
AL 31 DE DICIEMBRE DE 2019
(PESOS)

CÓDIGO	DESCRIPCIÓN DEL BIEN MUEBLE	VALOR EN LIBROS
511010192 0003048149	SILLA FIJA CON CODERAS ESTRUCTURA EN TUBULAR PLANO FORRO EN TELA COLOR NEGRO	516
511010192 0003048150	SILLA FIJA CON CODERAS ESTRUCTURA EN TUBULAR PLANO FORRO EN TELA COLOR NEGRO	516
511010192 0003048151	SILLA FIJA CON CODERAS ESTRUCTURA EN TUBULAR PLANO FORRO EN TELA COLOR NEGRO	516
511010192 0003048152	SILLA FIJA CON CODERAS ESTRUCTURA EN TUBULAR PLANO FORRO EN TELA COLOR NEGRO	516
511010192 0003048153	SILLA FIJA CON CODERAS ESTRUCTURA EN TUBULAR PLANO FORRO EN TELA COLOR NEGRO	516
511010192 0003048154	SILLA FIJA CON CODERAS ESTRUCTURA EN TUBULAR PLANO FORRO EN TELA COLOR NEGRO	516
511010192 0003048156	SILLA FIJA CON CODERAS ESTRUCTURA EN TUBULAR PLANO FORRO EN TELA COLOR NEGRO	516
511010192 0003048157	SILLA FIJA CON CODERAS ESTRUCTURA EN TUBULAR PLANO FORRO EN TELA COLOR NEGRO	516
511010192 0003048158	SILLA FIJA ESTRUCTURA EN TUBULAR FORRO EN TELANEGRA CON DESCANZA BRAZOS	516
511010192 0003048159	SILLA FIJA ESTRUCTURA EN TUBULAR FORRO EN TELANEGRA CON DESCANZA BRAZOS	516
511010192 0003048161	SILLA FIJA ESTRUCTURA EN TUBULAR FORRO EN TELANEGRA CON DESCANZA BRAZOS	516
511010192 0003048162	SILLA FIJA ESTRUCTURA EN TUBULAR FORRO EN TELANEGRA CON DESCANZA BRAZOS	516
511010192 0003048163	SILLA FIJA ESTRUCTURA EN TUBULAR FORRO EN TELANEGRA CON DESCANZA BRAZOS	516
511010192 0003048164	SILLA FIJA ESTRUCTURA EN TUBULAR FORRO EN TELANEGRA CON DESCANZA BRAZOS	516
511010192 0003048165	SILLA FIJA ESTRUCTURA EN TUBULAR FORRO EN TELANEGRA CON DESCANZA BRAZOS	516
511010192 0003048166	SILLA FIJA ESTRUCTURA EN TUBULAR FORRO EN TELANEGRA CON DESCANZA BRAZOS	516
511010192 0003048167	SILLA FIJA ESTRUCTURA EN TUBULAR FORRO EN TELANEGRA CON DESCANZA BRAZOS	516
511010192 0003048168	SILLA FIJA ESTRUCTURA EN TUBULAR FORRO EN TELANEGRA CON DESCANZA BRAZOS	516
511010192 0003048170	SILLA FIJA ESTRUCTURA EN TUBULAR FORRO EN TELANEGRA CON DESCANZA BRAZOS	516
511010192 0003048173	SILLA FIJA ESTRUCTURA EN TUBULAR FORRO EN TELANEGRA CON DESCANZA BRAZOS	516
511010192 0003048174	SILLA FIJA ESTRUCTURA EN TUBULAR FORRO EN TELANEGRA CON DESCANZA BRAZOS	516
511010192 0003048176	SILLA FIJA ESTRUCTURA EN TUBULAR FORRO EN TELANEGRA CON DESCANZA BRAZOS	516
511010192 0003048178	SILLA FIJA ESTRUCTURA EN TUBULAR FORRO EN TELANEGRA CON DESCANZA BRAZOS	516
511010192 0003048179	SILLA FIJA ESTRUCTURA EN TUBULAR FORRO EN TELANEGRA CON DESCANZA BRAZOS	516
511010192 0003048181	SILLA FIJA ESTRUCTURA EN TUBULAR FORRO EN TELANEGRA CON DESCANZA BRAZOS	516
511010192 0003048183	SILLA FIJA ESTRUCTURA EN TUBULAR FORRO EN TELANEGRA CON DESCANZA BRAZOS	516
511010192 0003048186	SILLA FIJA ESTRUCTURA EN TUBULAR FORRO EN TELANEGRA CON DESCANZA BRAZOS	516
511010192 0003048188	SILLA FIJA ESTRUCTURA EN TUBULAR FORRO EN TELANEGRA CON DESCANZA BRAZOS	516
511010192 0003048189	SILLA FIJA ESTRUCTURA EN TUBULAR FORRO EN TELANEGRA CON DESCANZA BRAZOS	516
511010192 0003048190	SILLA FIJA ESTRUCTURA EN TUBULAR FORRO EN TELANEGRA CON DESCANZA BRAZOS	516
511010192 0003048228	SILLA SECRETARIAL GIRATORIA CON PISTON Y RODAJAS FORRO EN TELA	520
511010192 0003048229	SILLA SECRETARIAL GIRATORIA CON PISTON Y RODAJAS FORRO EN TELA	520
511010192 0003048253	SILLA DE VISITA TAPIZADA TELA COLOR NEGRA	522
511010192 0003048254	SILLA DE VISITA TAPIZADA TELA COLOR NEGRA	522
511010192 0003048255	SILLA ERGONÀMICA ESTIBABLE ESTRUCTURA METÀLICA TAPIZADA EN COLOR CAFÈ	522
511010192 0003048256	SILLA ERGONÀMICA ESTIBABLE ESTRUCTURA METÀLICA TAPIZADA EN COLOR CAFÈ	522
511010192 0003048257	SILLA ERGONÀMICA ESTIBABLE ESTRUCTURA METÀLICA TAPIZADA EN COLOR CAFÈ	522
511010192 0003048258	SILLA ERGONÀMICA ESTIBABLE ESTRUCTURA METÀLICA TAPIZADA EN COLOR CAFÈ	522
511010192 0003048259	SILLA ERGONÀMICA ESTIBABLE ESTRUCTURA METÀLICA TAPIZADA EN COLOR CAFÈ	522
511010192 0003048260	SILLA ERGONÀMICA ESTIBABLE ESTRUCTURA METÀLICA TAPIZADA EN COLOR CAFÈ	522
511010192 0003048261	SILLA ERGONÀMICA ESTIBABLE ESTRUCTURA METÀLICA TAPIZADA EN COLOR CAFÈ	522
511010192 0003048262	SILLA ERGONÀMICA ESTIBABLE ESTRUCTURA METÀLICA TAPIZADA EN COLOR CAFÈ	522
511010192 0003048263	SILLA ERGONÀMICA ESTIBABLE ESTRUCTURA METÀLICA TAPIZADA EN COLOR CAFÈ	522

GOBIERNO DEL ESTADO DE AGUASCALIENTES
SECRETARÍA DE FINANZAS
BIENES MUEBLES
AL 31 DE DICIEMBRE DE 2019
(PESOS)

CÓDIGO	DESCRIPCIÓN DEL BIEN MUEBLE	VALOR EN LIBROS
511010192 0003048308	SILLA ERGONÀMICA ESTIBABLE METÀLICA TAPIZADA COLOR CAFÈ	522
511010192 0003048309	SILLA ERGONÀMICA ESTIBABLE METÀLICA TAPIZADA COLOR CAFÈ	522
511010192 0003048310	SILLA ERGONÀMICA ESTIBABLE METÀLICA TAPIZADA COLOR CAFÈ	522
511010192 0003048311	SILLA ERGONÀMICA ESTIBABLE METÀLICA TAPIZADA COLOR CAFÈ	522
511010192 0003048312	SILLA ERGONÀMICA ESTIBABLE METÀLICA TAPIZADA COLOR CAFÈ	522
511010192 0003048313	SILLA ERGONÀMICA ESTIBABLE METÀLICA TAPIZADA COLOR CAFÈ	522
511010192 0003048314	SILLA ERGONÀMICA ESTIBABLE METÀLICA TAPIZADA COLOR CAFÈ	522
511010192 0003048316	SILLA GIRATORIA CON PISTON Y RODAJAS FORRO EN TELA COLOR AZUL MARINO	522
511010192 0003048317	SILLA SECRETARIAL GIRATORIA CON PISTON Y RODAJAS FORRO EN TELA COLOR AZUL	522
511010192 0003048318	SILLA SECRETARIAL GIRATORIA CON PISTON Y RODAJAS FORRO EN TELA COLOR AZUL	522
511010192 0003048319	SILLA SECRETARIAL GIRATORIA CON PISTON Y RODAJAS FORRO EN TELA COLOR AZUL	522
511010192 0003048320	SILLA SECRETARIAL GIRATORIA CON PISTON Y RODAJAS FORRO EN TELA COLOR AZUL	522
511010192 0003048321	SILLA SECRETARIAL GIRATORIA CON PISTON Y RODAJAS FORRO EN TELA COLOR NEGRO	522
511010192 0003048322	SILLA SECRETARIAL GIRATORIA CON PISTON Y RODAJAS FORRO EN TELA COLOR AZUL	522
511010192 0003048323	SILLA SECRETARIAL GIRATORIA CON PISTON Y RODAJAS FORRO EN TELA COLOR AZUL	522
511010192 0003048324	SILLA SECRETARIAL GIRATORIA CON PISTON Y RODAJAS FORRO EN TELA COLOR AZUL	522
511010192 0003048326	SILLA SECRETARIAL GIRATORIA CON PISTON Y RODAJAS FORRO EN TELA COLOR AZUL	522
511010192 0003048327	SILLA SECRETARIAL GIRATORIA CON PISTON Y RODAJAS FORRO EN TELA COOR AZUL MARINO	522
511010192 0003048347	SILLA FIJA BASE ALUMINIO FORRO EN TELA COLOR NEGRO	525
511010192 0003048348	SILLA FIJA BASE ALUMINIO FORRO EN TELA COLOR NEGRO	525
511010192 0003048349	SILLA FIJA BASE ALUMINIO FORRO EN TELA COLOR NEGRO	525
511010192 0003048350	SILLA FIJA BASE ALUMINIO FORRO EN TELA COLOR NEGRO	525
511010192 0003048351	SILLA FIJA BASE ALUMINIO FORRO EN TELA COLOR NEGRO	525
511010192 0003048352	SILLA FIJA BASE ALUMINIO FORRO EN TELA COLOR NEGRO	525
511010192 0003048353	SILLA FIJA BASE ALUMINIO FORRO EN TELA COLOR NEGRO	525
511010192 0003048354	SILLA FIJA BASE ALUMINIO FORRO EN TELA COLOR NEGRO	525
511010192 0003048355	SILLA FIJA BASE ALUMINIO FORRO EN TELA COLOR NEGRO	525
511010192 0003048356	SILLA FIJA BASE ALUMINIO FORRO EN TELA COLOR NEGRO	525
511010192 0003048357	SILLA FIJA BASE ALUMINIO FORRO EN TELA COLOR NEGRO	525
511010192 0003048358	SILLA FIJA BASE ALUMINIO FORRO EN TELA COLOR NEGRO	525
511010192 0003048359	SILLA FIJA BASE ALUMINIO FORRO EN TELA COLOR NEGRO	525
511010192 0003048360	SILLA FIJA BASE ALUMINIO FORRO EN TELA COLOR NEGRO	525
511010192 0003048361	SILLA FIJA BASE ALUMINIO FORRO EN TELA COLOR NEGRO	525
511010192 0003048362	SILLA FIJA BASE ALUMINIO FORRO EN TELA COLOR NEGRO	525
511010192 0003048363	SILLA FIJA BASE ALUMINIO FORRO EN TELA COLOR NEGRO	525
511010192 0003048364	SILLA FIJA BASE ALUMINIO FORRO EN TELA COLOR NEGRO	525
511010192 0003048365	SILLA FIJA BASE ALUMINIO FORRO EN TELA COLOR NEGRO	525
511010192 0003048366	SILLA FIJA BASE ALUMINIO FORRO EN TELA COLOR NEGRO	525
511010192 0003048367	SILLA FIJA BASE ALUMINIO FORRO EN TELA COLOR NEGRO	525
511010192 0003048368	SILLA FIJA BASE ALUMINIO FORRO EN TELA COLOR NEGRO	525
511010192 0003048369	SILLA FIJA BASE ALUMINIO FORRO EN TELA COLOR NEGRO	525
511010192 0003048370	SILLA FIJA BASE ALUMINIO FORRO EN TELA COLOR NEGRO	525
511010192 0003048371	SILLA FIJA BASE ALUMINIO FORRO EN TELA COLOR NEGRO	525

GOBIERNO DEL ESTADO DE AGUASCALIENTES
SECRETARÍA DE FINANZAS
BIENES MUEBLES
AL 31 DE DICIEMBRE DE 2019
(PESOS)

CÓDIGO	DESCRIPCIÓN DEL BIEN MUEBLE	VALOR EN LIBROS
511010192 0003048372	SILLA FIJA EN TUBULAR NEGRO FORRO EN TELA VERDE	525
511010192 0003048373	SILLA FIJA EN TUBULAR NEGRO FORRO EN TELA VERDE	525
511010192 0003048374	SILLA FIJA EN TUBULAR NEGRO FORRO EN TELA VERDE	525
511010192 0003048375	SILLA FIJA EN TUBULAR NEGRO FORRO EN TELA VERDE	525
511010192 0003048376	SILLA FIJA EN TUBULAR NEGRO FORRO EN TELA VERDE	525
511010192 0003048378	SILLA FIJA EN TUBULAR NEGRO FORRO EN TELA VERDE	525
511010192 0003048379	SILLA FIJA EN TUBULAR NEGRO FORRO EN TELA VERDE	525
511010192 0003048380	SILLA FIJA EN TUBULAR NEGRO FORRO EN TELA VERDE	525
511010192 0003048381	SILLA FIJA EN TUBULAR NEGRO FORRO EN TELA VERDE	525
511010192 0003048383	SILLA FIJA EN TUBULAR NEGRO FORRO EN TELA VERDE	525
511010192 0003048384	SILLA FIJA EN TUBULAR NEGRO FORRO EN TELA VERDE	525
511010192 0003048385	SILLA FIJA EN TUBULAR NEGRO FORRO EN TELA VERDE	525
511010192 0003048386	SILLA FIJA EN TUBULAR NEGRO FORRO EN TELA VERDE	525
511010192 0003048387	SILLA FIJA EN TUBULAR NEGRO FORRO EN TELA VERDE	525
511010192 0003048388	SILLA FIJA EN TUBULAR NEGRO FORRO EN TELA VERDE	525
511010192 0003048389	SILLA FIJA EN TUBULAR NEGRO FORRO EN TELA VERDE	525
511010192 0003048390	SILLA FIJA EN TUBULAR NEGRO FORRO EN TELA VERDE	525
511010192 0003048391	SILLA FIJA EN TUBULAR NEGRO FORRO EN TELA VERDE	525
511010192 0003048392	SILLA FIJA EN TUBULAR NEGRO FORRO EN TELA VERDE	525
511010192 0003048393	SILLA FIJA EN TUBULAR NEGRO FORRO EN TELA VERDE	525
511010192 0003048394	SILLA FIJA EN TUBULAR NEGRO FORRO EN TELA VERDE	525
511010192 0003048395	SILLA FIJA EN TUBULAR NEGRO FORRO EN TELA VERDE	525
511010192 0003048396	SILLA FIJA EN TUBULAR NEGRO FORRO EN TELA VERDE	525
511010192 0003048397	SILLA FIJA EN TUBULAR NEGRO FORRO EN TELA VERDE	525
511010192 0003048399	SILLA FIJA EN TUBULAR NEGRO FORRO EN TELA VERDE	525
511010192 0003048400	SILLA SECRETARIAL GIRATORIA CON RODAJAS Y PISTON FORRO EN PLIANA	525
511010192 0003048401	SILLA SECRETARIAL GIRATORIA CON RODAJAS Y PISTON FORRO EN PLIANA	525
511010192 0003048402	SILLA SECRETARIAL GIRATORIA CON RODAJAS Y PISTON FORRO EN PLIANA	525
511010192 0003048403	SILLA SECRETARIAL GIRATORIA CON RODAJAS Y PISTON FORRO EN PLIANA	525
511010192 0003048404	SILLA SECRETARIAL GIRATORIA CON RODAJAS Y PISTON FORRO EN PLIANA	525
511010192 0003048405	SILLA SECRETARIAL GIRATORIA CON RODAJAS Y PISTON FORRO EN PLIANA	525
511010192 0003048406	SILLA SECRETARIAL GIRATORIA CON RODAJAS Y PISTON FORRO EN PLIANA	525
511010192 0003048407	SILLA SECRETARIAL GIRATORIA CON RODAJAS Y PISTON FORRO EN PLIANA	525
511010192 0003048428	SILLA DE VISITA ESTRUTURA METALICA FORRO EN TELA COLOR AZUL	528
511010192 0003048429	SILLA FIJA DE VISITA ESTRUCTURA METALICA FORRO EN TELA COLOR AZUL	528
511010192 0003048430	SILLA FIJA DE VISITA ESTRUCTURA METALICA FORRO EN TELA COLOR AZUL	528
511010192 0003048444	SILLA SECRETARIAL GIRATORIA CON PISTON Y RODAJAS FORRO EN TELA AZUL	530
511010192 0003048445	SILLA SECRETARIAL GIRATORIA CON PISTON Y RODAJAS FORRO EN TELA AZUL	530
511010192 0003048579	SILLA SECRETARIAL GIRATORIA CON PISTON Y RODAJAS FORRO EN TELA COLOR TINTO	558
511010192 0003048580	SILLA SECRETARIAL GIRATORIA CON PISTON Y RODAJAS FORRO EN TELA COLOR TINTO	558
511010192 0003048582	SILLA SECRETARIAL GIRATORIA CON PISTON Y RODAJAS FORRO EN TELA COLOR TINTO	558
511010192 0003048583	SILLA SECRETARIAL GIRATORIA CON PISTON Y RODAJAS FORRO EN TELA COLOR TINTO	558
511010192 0003048584	SILLA SECRETARIAL GIRATORIA CON PISTON Y RODAJAS FORRO EN TELA COLOR TINTO	558

GOBIERNO DEL ESTADO DE AGUASCALIENTES
SECRETARÍA DE FINANZAS
BIENES MUEBLES
AL 31 DE DICIEMBRE DE 2019
(PESOS)

CÓDIGO	DESCRIPCIÓN DEL BIEN MUEBLE	VALOR EN LIBROS
511010192 0003048586	SILLA SECRETARIAL GIRATORIA CON PISTON Y RODAJAS FORRO EN TELA COLOR TINTO	558
511010192 0003048587	SILLA SECRETARIAL GIRATORIA CON PISTON Y RODAJAS FORRO EN TELA COLOR TINTO	558
511010192 0003048588	SILLA SECRETARIAL GIRATORIA CON PISTON Y RODAJAS FORRO EN TELA COLOR TINTO	558
511010192 0003048589	SILLA SECRETARIAL GIRATORIA CON PISTON Y RODAJAS FORRO EN TELA COLOR TINTO	558
511010192 0003048590	SILLA SECRETARIAL GIRATORIA CON PISTON Y RODAJAS FORRO EN TELA COLOR TINTO	558
511010192 0003048591	SILLA SECRETARIAL GIRATORIA CON PISTON Y RODAJAS FORRO EN TELA COLOR TINTO	558
511010192 0003048592	SILLA SECRETARIAL GIRATORIA CON PISTON Y RODAJAS FORRO EN TELA COLOR TINTO	558
511010192 0003048593	SILLA SECRETARIAL GIRATORIA CON PISTON Y RODAJAS FORRO EN TELA COLOR TINTO	558
511010192 0003048594	SILLA SECRETARIAL GIRATORIA CON PISTON Y RODAJAS FORRO EN TELA COLOR TINTO	558
511010192 0003048595	SILLA SECRETARIAL GIRATORIA CON PISTON Y RODAJAS FORRO EN TELA COLOR TINTO	558
511010192 0003048597	SILLA SECRETARIAL GIRATORIA CON PISTON Y RODAJAS FORRO EN TELA COLOR TINTO	558
511010192 0003048598	SILLA SECRETARIAL GIRATORIA CON PISTON Y RODAJAS FORRO EN TELA COLOR TINTO	558
511010192 0003048599	SILLA SECRETARIAL GIRATORIA CON PISTON Y RODAJAS FORRO EN TELA COLOR TINTO	558
511010192 0003048612	SILLA SECRETARIAL GIRATORIA CON RODAJAS Y PISTON FORRO EN TELA C/NEGRO	560
511010192 0003048613	SILLA SECRETARIAL GIRATORIA CON RODAJAS Y PISTON FORRO EN TELA C/NEGRO	560
511010192 0003048614	SILLA SECRETARIAL GIRATORIA CON RODAJAS Y PISTON FORRO EN TELA C/NEGRO	560
511010192 0003048615	SILLA SECRETARIAL GIRATORIA CON RODAJAS Y PISTON FORRO EN TELA C/NEGRO	560
511010192 0003048616	SILLA SECRETARIAL GIRATORIA CON RODAJAS Y PISTON FORRO EN TELA C/NEGRO	560
511010192 0003048617	SILLA SECRETARIAL GIRATORIA CON RODAJAS Y PISTON FORRO EN TELA C/NEGRO	560
511010192 0003048645	SILLA FIJA TUBULAR FORRO EN TELA COLOR GRIS	569
511010192 0003048646	SILLA FIJA TUBULAR FORRO EN TELA COLOR GRIS	569
511010192 0003048647	SILLA FIJA TUBULAR FORRO EN TELA COLOR GRIS	569
511010192 0003048648	SILLA FIJA TUBULAR FORRO EN TELA COLOR GRIS	569
511010192 0003048649	SILLA FIJA TUBULAR FORRO EN TELA COLOR GRIS	569
511010192 0003048650	SILLA FIJA TUBULAR FORRO EN TELA COLOR GRIS	569
511010192 0003048651	SILLA FIJA TUBULAR FORRO EN TELA COLOR AZUL	569
511010192 0003048652	SILLA FIJA TUBULAR FORRO EN TELA COLOR AZUL	569
511010192 0003048653	SILLA FIJA TUBULAR FORRO EN TELA COLOR AZUL	569
511010192 0003048654	SILLA FIJA TUBULAR FORRO EN TELA COLOR AZUL	569
511010192 0003048661	SILLA SECRETARIAL C/RODAJAS	573
511010192 0003048693	SILLA FIJA CON PALETA ESTRUCTURA METALICA FORRO EN TELA	575
511010192 0003048696	SILLA FIJA CON PALETA ESTRUCTURA METALICA FORRO EN TELA	575
511010192 0003048699	SILLA FIJA CON PALETA ESTRUCTURA METALICA FORRO EN TELA	575
511010192 0003048700	SILLA FIJA CON PALETA ESTRUCTURA METALICA FORRO EN TELA	575
511010192 0003048701	SILLA FIJA CON PALETA ESTRUCTURA METALICA FORRO EN TELA	575
511010192 0003048703	SILLA FIJA CON PALETA ESTRUCTURA METALICA FORRO EN TELA	575
511010192 0003048705	SILLA FIJA CON PALETA ESTRUCTURA METALICA FORRO EN TELA	575
511010192 0003048706	SILLA FIJA CON PALETA ESTRUCTURA METALICA FORRO EN TELA	575
511010192 0003048708	SILLA FIJA CON PALETA ESTRUCTURA METALICA FORRO EN TELA	575
511010192 0003048709	SILLA FIJA CON PALETA ESTRUCTURA METALICA FORRO EN TELA	575
511010192 0003048710	SILLA FIJA CON PALETA ESTRUCTURA METALICA FORRO EN TELA	575
511010192 0003048711	SILLA FIJA CON PALETA ESTRUCTURA METALICA FORRO EN TELA	575
511010192 0003048768	SILLA FIJA BASE METALICA, FORRO EN TELA C/NEGRO	585

GOBIERNO DEL ESTADO DE AGUASCALIENTES
SECRETARÍA DE FINANZAS
BIENES MUEBLES
AL 31 DE DICIEMBRE DE 2019
(PESOS)

CÓDIGO	DESCRIPCIÓN DEL BIEN MUEBLE	VALOR EN LIBROS
511010192 0003048923	SILLA SECRETARIAL GIRATORIA CON PISTON, BRAZOS Y RODAJAS FORRO EN TELA COLOR AZUL	592
511010192 0003048924	SILLA SECRETARIAL GIRATORIA CON PISTON, BRAZOS Y RODAJAS FORRO EN TELA COLOR AZUL	592
511010192 0003048926	SILLA SECRETARIAL GIRATORIA CON PISTON, BRAZOS Y RODAJAS FORRO EN TELA COLOR AZUL	592
511010192 0003049071	SILLA SECRETARIAL GIRATORIA C/RODAJAS Y PISTON FORRO EN TELA	595
511010192 0003049074	SILLA SECRETARIAL GIRATORIA C/RODAJAS Y PISTON FORRO EN TELA	595
511010192 0003049075	SILLA SECRETARIAL GIRATORIA C/RODAJAS Y PISTON FORRO EN TELA	595
511010192 0003049076	SILLA SECRETARIAL GIRATORIA C/RODAJAS Y PISTON FORRO EN TELA	595
511010192 0003049077	SILLA SECRETARIAL GIRATORIA C/RODAJAS Y PISTON FORRO EN TELA	595
511010192 0003049080	SILLA SECRETARIAL GIRATORIA CON PISTON Y RODAJAS FORRO EN TELA COLOR TINTO	595
511010192 0003049081	SILLA SECRETARIAL GIRATORIA CON PISTON Y RODAJAS FORRO EN TELA COLOR TINTO	595
511010192 0003049082	SILLA SECRETARIAL GIRATORIA CON PISTON Y RODAJAS FORRO EN TELA COLOR TINTO	595
511010192 0003049085	SILLA GIRATORIA CON RODAJAS	595
511010192 0003049086	SILLA SECRETARIAL GIRATORIA CON RODAJAS Y PISTON, FORRO EN TELA C/NEGRO	595
511010192 0003049116	SILLA SECRETARIAL GIRATORIA CON BRAZOS Y PISTON Y RODAJAS FORRO EN TELA COLOR AZUL	597
511010192 0003049117	SILLA SECRETARIAL GIRATORIA CON BRAZOS Y PISTON Y RODAJAS FORRO EN TELA COLOR AZUL	597
511010192 0003049119	SILLA SECRETARIAL GIRATORIA CON BRAZOS Y PISTON Y RODAJAS FORRO EN TELA COLOR AZUL	597
511010192 0003049120	SILLA SECRETARIAL GIRATORIA CON BRAZOS Y PISTON Y RODAJAS FORRO EN TELA COLOR AZUL	597
511010192 0003049121	SILLA SECRETARIAL GIRATORIA CON BRAZOS Y PISTON Y RODAJAS FORRO EN TELA COLOR AZUL	597
511010192 0003049122	SILLA SECRETARIAL GIRATORIA CON BRAZOS Y PISTON Y RODAJAS FORRO EN TELA COLOR AZUL	597
511010192 0003049126	SILLA SECRETARIAL GIRATORIA CON BRAZOS Y PISTON Y RODAJAS FORRO EN TELA COLOR AZUL	597
511010192 0003049129	SILLA SECRETARIAL GIRATORIA CON BRAZOS Y PISTON Y RODAJAS FORRO EN TELA COLOR AZUL	597
511010192 0003049130	SILLA SECRETARIAL GIRATORIA CON BRAZOS Y PISTON Y RODAJAS FORRO EN TELA COLOR AZUL	597
511010192 0003049132	SILLA SECRETARIAL GIRATORIA CON BRAZOS Y PISTON Y RODAJAS FORRO EN TELA COLOR AZUL	597
511010192 0003049136	SILLA SECRETARIAL GIRATORIA CON BRAZOS Y PISTON Y RODAJAS FORRO EN TELA COLOR AZUL	597
511010192 0003049137	SILLA SECRETARIAL GIRATORIA CON BRAZOS Y PISTON Y RODAJAS FORRO EN TELA COLOR AZUL	597
511010192 0003049138	SILLA SECRETARIAL GIRATORIA CON BRAZOS Y PISTON Y RODAJAS FORRO EN TELA COLOR AZUL	597
511010192 0003049157	SILLA SECRETARIAL GIRATORIA CON PISTONES Y RODAJAS FORRO EN TELA COLOR NEGRO	598
511010192 0003049172	SILLA SECRETARIAL GIRATORIA CON PISTON Y RODAJAS COLOR NEGRO	599
511010192 0003049173	SILLA SECRETARIAL GIRATORIA CON PISTON Y RODAJAS FORRO EN TELA COLOR AZUL ELECTRICO	599
511010192 0003049174	SILLA SECRETARIAL GIRATORIA CON PISTON Y RODAJAS FORRO EN TELA COLOR AZUL ELECTRICO	599
511010192 0003049193	SILLA FIJA ESTRUCTURA TUBULAR CROMADO FORRO EN PLIANA COLOR NEGRO	599
511010192 0003049194	SILLA FIJA ESTRUCTURA TUBULAR CROMADO FORRO EN PLIANA COLOR NEGRO	599
511010192 0003049200	SILLA SECRETARIAL GIRATORIA CON RODAJAS Y PISTON FORRO EN TELA	600
511010192 0003049202	SILLA SECRETARIAL GIRATORIA CON RODAJAS Y PISTON FORRO EN TELA	600
511010192 0003049203	SILLA SECRETARIAL GIRATORIA CON RODAJAS Y PISTON FORRO EN TELA	600
511010192 0003049219	SILLA FIJA METALICA C/CODERASTELA NEGRA	604
511010192 0003049220	SILLA METALICA C/CODERAS TELA NEGRA	604
511010192 0003049221	SILLA FIJA METALICA C/CODERAS TELA NEGRA	604
511010192 0003049232	SILLA SEC G/ PISTON Y RODAJAS EN FORRO COLOR NEGRO	611
511010192 0003049260	SILLA SECRETARIAL GIRATORIA CON RODAJAS Y PISTON FORRO EN TELA C/NEGRO	616
511010192 0003049261	SILLA SECRETARIAL GIRATORIA CON RODAJAS Y PISTON FORRO EN TELA C/NEGRO	616
511010192 0003049262	SILLA SECRETARIAL GIRATORIA CON RODAJAS Y PISTON FORRO EN TELA C/NEGRO	616
511010192 0003049263	SILLA SECRETARIAL GIRATORIA CON RODAJAS Y PISTON FORRO EN TELA C/NEGRO	616

GOBIERNO DEL ESTADO DE AGUASCALIENTES
SECRETARÍA DE FINANZAS
BIENES MUEBLES
AL 31 DE DICIEMBRE DE 2019
(PESOS)

CÓDIGO	DESCRIPCIÓN DEL BIEN MUEBLE	VALOR EN LIBROS
511010192 0003049264	SILLA SECRETARIAL GIRATORIA CON RODAJAS Y PISTON FORRO EN TELA C/NEGRO	616
511010192 0003049265	SILLA SECRETARIAL GIRATORIA CON RODAJAS Y PISTON FORRO EN TELA C/NEGRO	616
511010192 0003049266	SILLA SECRETARIAL GIRATORIA CON RODAJAS Y PISTON FORRO EN TELA C/NEGRO	616
511010192 0003049354	SILLA PARA CAJERO GIRATORIA CON RODAJAS Y PISTON, FORRO EN TELA COLOR AZUL	624
511010192 0003049355	SILLA PARA CAJERO GIRATORIA CON RODAJAS Y PISTON, FORRO EN TELA COLOR AZUL	624
511010192 0003049356	SILLA PARA CAJERO GIRATORIA CON RODAJAS Y PISTON, FORRO EN TELA COLOR AZUL	624
511010192 0003049357	SILLA PARA CAJERO GIRATORIA CON RODAJAS Y PISTON, FORRO EN TELA COLOR AZUL	624
511010192 0003049358	SILLA PARA CAJERO GIRATORIA CON RODAJAS Y PISTON, FORRO EN TELA COLOR AZUL	624
511010192 0003049359	SILLA PARA CAJERO GIRATORIA CON RODAJAS Y PISTON, FORRO EN TELA COLOR AZUL	624
511010192 0003049394	SILLA SECRETARIAL GIRATORIA CON PISTON Y RODAJAS FORRO EN TELA COLOR NEGRO	630
511010192 0003049397	SILLA SECRETARIAL GIRATORIA CON PISTON Y RODAJAS FORRO EN TELA COLOR NEGRO	630
511010192 0003049398	SILLA SECRETARIAL GIRATORIA CON PISTON Y RODAJAS FORRO EN TELA COLOR NEGRO	630
511010192 0003049399	SILLA SECRETARIAL GIRATORIA CON PISTON Y RODAJAS FORRO EN TELA COLOR NEGRO	630
511010192 0003049400	SILLA SECRETARIAL GIR. CON PISTON Y RODAJAS FORRO EN TELA COLOR NEGRO	630
511010192 0003049402	SILLA SECRETARIAL GIR. CON PISTON Y RODAJAS FORRO EN TELA COLOR NEGRO	630
511010192 0003049405	SILLA SECRETARIAL GIR. CON PISTON Y RODAJAS FORRO EN TELA COLOR NEGRO	630
511010192 0003049406	SILLA SECRETARIAL GIRATORIA CON PISTON Y RODAJAS FORRO EN TELA COLOR NEGRO	630
511010192 0003049407	SILLA SECRETARIAL GIRATORIA CON PISTON Y RODAJAS FORRO EN TELA COLOR TINTO	630
511010192 0003049408	SILLA SECRETARIAL GIRATORIA CON PISTON Y RODAJAS FORRO EN TELA COLOR TINTO	630
511010192 0003049409	SILLA SECRETARIAL GIRATORIA CON RODAJAS Y PISTON FORRO EN TELA COLOR VINO	630
511010192 0003049410	SILLA SECRETARIAL GIRATORIA CON RODAJAS Y PISTON FORRO EN TELA COLOR VINO	630
511010192 0003049414	SILLA FIJA ASIENTO DE PLASTICO COLOR NEGRO	632
511010192 0003049415	SILLA FIJA ASIENTO DE PLASTICO COLOR NEGRO	632
511010192 0003049416	SILLA FIJA ASIENTO DE PLASTICO COLOR NEGRO	632
511010192 0003049417	SILLA FIJA ASIENTO DE PLASTICO COLOR NEGRO	632
511010192 0003049418	SILLA FIJA ASIENTO PLASTICO COLOR NEGRO	632
511010192 0003049444	SILLA FIJA EN TUBULAR NEGRO FORRO EN TELA C/AZUL	638
511010192 0003049445	SILLA FIJA EN TUBULAR NEGRO FORRO EN TELA C/AZUL	638
511010192 0003049446	SILLA FIJA EN TUBULAR NEGRO FORRO EN TELA C/TINTO	638
511010192 0003049447	SILLA FIJA EN TUBULAR NEGRO FORRO EN TELA C/TINTO	638
511010192 0003049488	SILLA SECRETARIAL TAPIZADA COLOR NEGRO(GIRATORIA)	650
511010192 0003049489	SILLA SECRETARIAL TAPIZADA COLOR NEGRO(GIRATORIA)	650
511010192 0003049490	SILLA SECRETARIAL TAPIZADA COLOR NEGRO(GIRATORIA)	650
511010192 0003049491	SILLA SECRETARIAL TAPIZADA COLOR NEGRO(GIRATORIA)	650
511010192 0003049492	SILLA SECRETARIAL TAPIZADA COLOR NEGRO(GIRATORIA)	650
511010192 0003049493	SILLA SECRETARIAL TAPIZADA COLOR NEGRO(GIRATORIA)	650
511010192 0003049494	SILLA SECRETARIAL TAPIZADA COLOR NEGRO(GIRATORIA)	650
511010192 0003049495	SILLA SECRETARIAL TAPIZADA COLOR NEGRO(GIRATORIA)	650
511010192 0003049496	SILLA SECRETARIAL TAPIZADA COLOR NEGRO(GIRATORIA)	650
511010192 0003049497	SILLA SECRETARIAL TAPIZADA COLOR NEGRO(GIRATORIA)	650
511010192 0003049498	SILLA SECRETARIAL TAPIZADA COLOR NEGRO(GIRATORIA)	650
511010192 0003049499	SILLA SECRETARIAL TAPIZADA COLOR NEGRO(GIRATORIA)	650
511010192 0003049500	SILLA SECRETARIAL TAPIZADA COLOR NEGRO(GIRATORIA)	650

GOBIERNO DEL ESTADO DE AGUASCALIENTES
SECRETARÍA DE FINANZAS
BIENES MUEBLES
AL 31 DE DICIEMBRE DE 2019
(PESOS)

CÓDIGO	DESCRIPCIÓN DEL BIEN MUEBLE	VALOR EN LIBROS
511010192 0003049501	SILLA SECRETARIAL TAPIZADA COLOR NEGRO(GIRATORIA)	650
511010192 0003049502	SILLA SECRETARIAL TAPIZADA COLOR NEGRO(GIRATORIA)	650
511010192 0003049503	SILLA FIJA DE VISITA BASE DE TRINEO EN TUBULAR REDONDO FORRO EN TELA COLOR NEGRO	650
511010192 0003049573	SILLA SECRETARIAL GIRATORIA CON PISTON Y RODAJAS FORRO EN TELA COLOR NEGRO	661
511010192 0003049576	SILLA SECRETARIAL GIRATORIA CON PISTON Y RODAJAS FORRO EN TELA COLOR NEGRO	661
511010192 0003049596	SILLA SECRETARIAL CON PISTON Y RODAJAS FORRO EN TELA COLOR AZUL	666
511010192 0003049597	SILLA SECRETARIAL GIRATORIA CON PISTON Y RODAJAS FORRO EN TELA COLOR AZUL	666
511010192 0003049598	SILLA SECRETARIAL GIRATORIA CON PISTON Y RODAJAS FORRO EN TELA COLOR AZUL	666
511010192 0003049599	SILLA SECRETARIAL GIRATORIA CON PISTON Y RODAJAS FORRO EN TELA COLOR AZUL	666
511010192 0003049600	SILLA SECRETARIAL GIRATORIA CON PISTON Y RODAJAS FORRO EN TELA COLOR AZUL	666
511010192 0003049601	SILLA SECRETARIAL GIRATORIA CON PISTON Y RODAJAS FORRO EN TELA COLOR AZUL	666
511010192 0003049602	SILLA SECRETARIAL GIRATORIA CON PISTON Y RODAJAS FORRO EN TELA COLOR AZUL	666
511010192 0003049604	SILLA SECRETARIAL GIRATORIA CON PISTON Y RODAJAS FORRO EN TELA COLOR AZUL	666
511010192 0003049606	SILLA SECRETARIAL GIRATORIA CON PISTON Y RODAJAS FORRO EN TELA COLOR AZUL	666
511010192 0003049607	SILLA SECRETARIAL GIRATORIA CON PISTON Y RODAJAS FORRO EN TELA COLOR AZUL	666
511010192 0003049609	SILLA SECRETARIAL GIRATORIA CON CODERAS, RODAJAS Y PISTON FORRO EN TELA C/NEGRO	666
511010192 0003049610	SILLA SECRETARIAL GIRATORIA CON RODAJAS Y PISTON FORRO EN TELA C/NEGRO	666
511010192 0003049611	SILLA SECRETARIAL GIRATORIA CON RODAJAS Y PISTON FORRO EN TELA C/NEGRO	666
511010192 0003049612	SILLA SECRETARIAL GIRATORIA CON RODAJAS Y PISTON FORRO EN TELA C/NEGRO	666
511010192 0003049613	SILLA SECRETARIAL GIRATORIA CON RODAJAS Y PISTON FORRO EN TELA C/NEGRO	666
511010192 0003049614	SILLA SECRETARIAL GIRATORIA CON RODAJAS Y PISTON FORRO EN TELA C/NEGRO	666
511010192 0003049629	SILLA PIEL IMITACIÓN GIRATORIA CON RODAJAS RESPALDO ALTO	674
511010192 0003049631	SILLA PIEL IMITACIÓN GIRATORIA CON RODAJAS RESPALDO ALTO	674
511010192 0003049633	SILLA PIEL IMITACIÓN GIRATORIA CON RODAJAS RESPALDO ALTO	674
511010192 0003049634	SILLA PIEL IMITACIÓN GIRATORIA CON RODAJAS RESPALDO ALTO	674
511010192 0003049635	SILLA PIEL IMITACIÓN GIRATORIA CON RODAJAS RESPALDO ALTO	674
511010192 0003049643	SILLA SECRETARIAL GIRATORIA CON PISTON Y RODAJAS FORRO EN TELA COLOR AZUL	675
511010192 0003049644	SILLA SECRETARIAL GIRATORIA CON PISTON Y RODAJAS FORRO EN TELA COLOR AZUL	675
511010192 0003049669	SILLA SECRETARIAL GIRATORIA CON RODAJAS Y PISTON FORRO EN TELA C/NEGRO	679
511010192 0003049671	SILLA SECRETARIAL GIRATORIA CON PISTON Y RODAJAS RESPALDO BAJO FORRO EN TELA COLOR VERDE	679
511010192 0003049672	SILLA SECRETARIAL GIRATORIA CON PISTON Y RODAJAS RESPALDO BAJO FORRO EN TELA COLOR VERDE	679
511010192 0003049673	SILLA SECRETARIAL GIRATORIA CON PISTON Y RODAJAS RESPALDO BAJO FORRO EN TELA COLOR VERDE	679
511010192 0003049674	SILLA SECRETARIAL GIRATORIA CON PISTON Y RODAJAS RESPALDO BAJO FORRO EN TELA COLOR VERDE	679
511010192 0003049675	SILLA SECRETARIAL GIRATORIA CON PISTON Y RODAJAS RESPALDO BAJO FORRO EN TELA COLOR VERDE	679
511010192 0003049676	SILLA SECRETARIAL GIRATORIA CON PISTON Y RODAJAS RESPALDO BAJO FORRO EN TELA COLOR VERDE	679
511010192 0003049677	SILLA SECRETARIAL GIRATORIA CON PISTON Y RODAJAS RESPALDO BAJO FORRO EN TELA COLOR VERDE	679
511010192 0003049679	SILLA SECRETARIAL GIRATORIA CON PISTON Y RODAJAS RESPALDO BAJO FORRO EN TELA COLOR VERDE	679
511010192 0003049680	SILLA SECRETARIAL GIRATORIA CON PISTON Y RODAJAS RESPALDO BAJO FORRO EN TELA COLOR VERDE	679
511010192 0003049681	SILLA SECRETARIAL GIRATORIA CON PISTON Y RODAJAS RESPALDO BAJO FORRO EN TELA COLOR VERDE	679
511010192 0003049693	SILLA SECRETARIAL CON PISTON Y RODAJAS FORRO EN TELA COLOR NEGRO CON CODERAS	680
511010192 0003049694	SILLA SECRETARIAL CON PISTON Y RODAJAS FORRO EN TELA COLOR NEGRO CON CODERAS	680
511010192 0003049705	SILLA TIPO CAJERO GIRATORIA CON PISTON Y RODAJAS FORRO EN TELA	685
511010192 0003049773	SILLA SECRETARIAL GIRATORIA CON PISTON Y RODAJAS FORRO EN TELA COLOR AZUL	695

GOBIERNO DEL ESTADO DE AGUASCALIENTES
SECRETARÍA DE FINANZAS
BIENES MUEBLES
AL 31 DE DICIEMBRE DE 2019
(PESOS)

CÓDIGO	DESCRIPCIÓN DEL BIEN MUEBLE	VALOR EN LIBROS
511010192 0003049774	SILLA SECRETARIAL GIRATORIA CON RODAJAS FORRO EN TELA COLOR NEGRO	695
511010192 0003049780	SILLA SECRETARIAL GIRATORIA CON PISTON Y RODAJAS FORRO EN TELA COLOR TINTO RESPALDO ALTO	696
511010192 0003049782	SILLA SECRETARIAL GIRATORIA CON PISTON Y RODAJAS FORRO EN TELA COLOR AZUL	696
511010192 0003049783	SILLA SECRETARIAL GIRATORIA CON PISTON Y RODAJAS FORRO EN TELA COLOR CAMELLO.	696
511010192 0003049784	SILLA SECRETARIAL GIRATORIA CON PISTON Y RODAJAS FORRO EN TELA COLOR CAMELLO.	696
511010192 0003049786	SILLA SECRETARIAL GIRATORIA CON PISTON Y RODAJAS FORRO EN TELA COLOR CAMELLO.	696
511010192 0003049787	SILLA SECRETARIAL GIRATORIA CON PISTON Y RODAJAS FORRO EN TELA COLOR CAMELLO.	696
511010192 0003049789	SILLA SECRETARIAL GIRATORIA CON PISTON Y RODAJAS FORRO EN TELA COLOR CAMELLO.	696
511010192 0003049790	SILLA SECRETARIAL GIRATORIA CON PISTON Y RODAJAS FORRO EN TELA COLOR CAMELLO.	696
511010192 0003049792	SILLA SECRETARIAL GIRATORIA CON PISTON Y RODAJAS FORRO EN TELA COLOR CAMELLO.	696
511010192 0003049794	SILLA SECRETARIAL GIRATORIA CON PISTON Y RODAJAS FORRO EN TELA COLOR NEGRO.	696
511010192 0003049816	SILLA SECRETARIAL GIRATORIA CON PISTON Y RODAJAS FORRO EN TELA COLOR NEGRO	696
511010192 0003049847	SILLA DE TRABAJO CON DESCANSA BRAZOS	699
511010192 0003049854	SILLA EJECUTIVA CON RODAJA Y RESPALDO ALTO	699
511010192 0003049856	SILLA EJECUTIVA CON RODAJA Y RESPALDO ALTO	699
511010192 0003049857	SILLA EJECUTIVA CON RODAJA Y RESPALDO ALTO	699
511010192 0003049858	SILLA EJECUTIVA CON RODAJA Y RESPALDO ALTO	699
511010192 0003049860	SILLA EJECUTIVA CON RODAJA Y RESPALDO ALTO	699
511010192 0003049862	SILLA EJECUTIVA CON RODAJA Y RESPALDO ALTO	699
511010192 0003049864	SILLA EJECUTIVA CON RODAJA Y RESPALDO ALTO	699
511010192 0003049866	SILLA EJECUTIVA CON RODAJA Y RESPALDO ALTO	699
511010192 0003049867	SILLA EJECUTIVA CON RODAJA Y RESPALDO ALTO	699
511010192 0003049869	SILLA EJECUTIVA CON RODAJA Y RESPALDO ALTO	699
511010192 0003049876	SILLA SECRETARIAL GIRATORIA CON PISTON Y RODAJAS FORRO EN TELA	700
511010192 0003049877	SILLA SECRETARIAL GIRATORIA CON PISTON Y RODAJAS FORRO EN TELA	700
511010192 0003049883	SILLA FIJA DE VISITA EN TUBULAR NEGRO FORRO EN TELA COLOR PLUMBAGO	704
511010192 0003049884	SILLA FIJA DE VISITA EN TUBULAR NEGRO, FORRO EN TELA COLOR PLUMBAGO	704
511010192 0003049885	SILLA FIJA DE VISITA EN TUBULAR NEGRO, FORRO EN TELA COLOR PLUMBAGO	704
511010192 0003049886	SILLA FIJA DE VISITA EN TUBULAR NEGRO, FORRO EN TELA COLOR PLUMBAGO	704
511010192 0003049887	SILLA FIJA DE VISITA EN TUBULAR NEGRO, FORRO EN TELA COLOR PLUMBAGO	704
511010192 0003049888	SILLA FIJA DE VISITA EN TUBULAR NEGRO, FORRO EN TELA COLOR PLUMBAGO	704
511010192 0003049889	SILLA FIJA DE VISITA EN TUBULAR NEGRO, FORRO EN TELA COLOR PLUMBAGO	704
511010192 0003049890	SILLA FIJA DE VISITA EN TUBULAR NEGRO, FORRO EN TELA COLOR PLUMBAGO	704
511010192 0003049891	SILLA FIJA DE VISITA EN TUBULAR NEGRO, FORRO EN TELA, COLOR PLUMBAGO.	704
511010192 0003049905	SILLA PARA CAJERO GIRATORIA CON PISTON Y RODAJAS FORRO EN TELA C/NEGRO	711
511010192 0003049906	SILLA PARA CAJERO GIRATORIA CON PISTON Y RODAJAS FORRO EN TELA C/NEGRO	711
511010192 0003049907	SILLA PARA CAJERO GIRATORIA CON PISTON Y RODAJAS FORRO EN TELA C/NEGRO	711
511010192 0003049912	BUTACA DE MADERA CON ASIENTO Y RESPALDO EN PIEL SENCILLA	714
511010192 0003049913	BUTACA DE MADERA CON ASIENTO Y RESPALDO EN PIEL SENCILLA	714
511010192 0003049914	BUTACA DE MADERA CON ASIENTO Y RESPALDO EN PIEL SENCILLA	714
511010192 0003049915	BUTACA DE MADERA CON ASIENTO Y RESPALDO EN PIEL SENCILLA	714
511010192 0003049916	BUTACA DE MADERA CON ASIENTO Y RESPALDO EN PIEL SENCILLA	714
511010192 0003049917	BUTACA DE MADERA CON ASIENTO Y RESPALDO EN PIEL SENCILLA	714

GOBIERNO DEL ESTADO DE AGUASCALIENTES
SECRETARÍA DE FINANZAS
BIENES MUEBLES
AL 31 DE DICIEMBRE DE 2019
(PESOS)

CÓDIGO	DESCRIPCIÓN DEL BIEN MUEBLE	VALOR EN LIBROS
511010192 0003049918	BUTACA DE MADERA CON ASIENTO Y RESPALDO EN PIEL SENCILLA	714
511010192 0003049919	BUTACA DE MADERA CON ASIENTO Y RESPALDO EN PIEL SENCILLA	714
511010192 0003049920	BUTACA DE MADERA CON ASIENTO Y RESPALDO EN PIEL SENCILLA	714
511010192 0003049921	BUTACA DE MADERA CON ASIENTO Y RESPALDO EN PIEL SENCILLA	714
511010192 0003049922	BUTACA DE MADERA CON ASIENTO Y RESPALDO EN PIEL SENCILLA	714
511010192 0003049923	BUTACA DE MADERA CON ASIENTO Y RESPALDO EN PIEL SENCILLA	714
511010192 0003049924	BUTACA DE MADERA CON ASIENTO Y RESPALDO EN PIEL SENCILLA	714
511010192 0003049925	BUTACA DE MADERA CON ASIENTO Y RESPALDO EN PIEL SENCILLA	714
511010192 0003049926	BUTACA DE MADERA CON ASIENTO Y RESPALDO EN PIEL SENCILLA	714
511010192 0003049927	BUTACA DE MADERA CON ASIENTO Y RESPALDO EN PIEL SENCILLA	714
511010192 0003049928	BUTACA DE MADERA CON ASIENTO Y RESPALDO EN PIEL SENCILLA	714
511010192 0003049929	BUTACA DE MADERA CON ASIENTO Y RESPALDO EN PIEL SENCILLA	714
511010192 0003049930	BUTACA DE MADERA CON ASIENTO Y RESPALDO EN PIEL SENCILLA	714
511010192 0003049931	BUTACA DE MADERA CON ASIENTO Y RESPALDO EN PIEL SENCILLA	714
511010192 0003049932	BUTACA DE MADERA CON ASIENTO Y RESPALDO EN PIEL SENCILLA	714
511010192 0003049933	BUTACA DE MADERA CON ASIENTO Y RESPALDO EN PIEL SENCILLA	714
511010192 0003049934	BUTACA DE MADERA CON ASIENTO Y RESPALDO EN PIEL SENCILLA	714
511010192 0003049935	BUTACA DE MADERA CON ASIENTO Y RESPALDO EN PIEL SENCILLA	714
511010192 0003049936	BUTACA DE MADERA CON ASIENTO Y RESPALDO EN PIEL SENCILLA	714
511010192 0003049937	BUTACA DE MADERA CON ASIENTO Y RESPALDO EN PIEL SENCILLA	714
511010192 0003049938	BUTACA DE MADERA CON ASIENTO Y RESPALDO EN PIEL SENCILLA	714
511010192 0003049939	BUTACA DE MADERA CON ASIENTO Y RESPALDO EN PIEL SENCILLA	714
511010192 0003049940	BUTACA DE MADERA CON ASIENTO Y RESPALDO EN PIEL SENCILLA	714
511010192 0003049941	BUTACA DE MADERA CON ASIENTO Y RESPALDO EN PIEL SENCILLA	714
511010192 0003049942	BUTACA DE MADERA CON ASIENTO Y RESPALDO EN PIEL SENCILLA	714
511010192 0003049943	BUTACA DE MADERA CON ASIENTO Y RESPALDO EN PIEL SENCILLA	714
511010192 0003049963	SILLA SECRETARIAL GIRATORIA CON PISTON FORRO EN TELA NEGRO	718
511010192 0003049964	SILLA SECRETARIAL GIRATORIA CON PISTON FORRO EN TELA NEGRO	718
511010192 0003049965	SILLA SECRETARIAL GIRATORIA CON PISTON FORRO EN TELA NEGRO	718
511010192 0003049966	SILLA SECRETARIAL GIRATORIA CON PISTON FORRO EN TELA NEGRO	718
511010192 0003049967	SILLA SECRETARIAL GIRATORIA CON PISTON FORRO EN TELA NEGRO	718
511010192 0003049968	SILLA SECRETARIAL GIRATORIA CON PISTON FORRO EN TELA NEGRO	718
511010192 0003049969	SILLA SECRETARIAL GIRATORIA CON PISTON FORRO EN TELA NEGRO	718
511010192 0003049970	SILLA SECRETARIAL GIRATORIA CON PISTON FORRO EN TELA NEGRO	718
511010192 0003049971	SILLA SECRETARIAL GIRATORIA CON PISTON FORRO EN TELA NEGRO	718
511010192 0003049972	SILLA SECRETARIAL GIRATORIA CON PISTON FORRO EN TELA NEGRO	718
511010192 0003049973	SILLA SECRETARIAL GIRATORIA CON PISTON FORRO EN TELA NEGRO	718
511010192 0003049975	SILLA SECRETARIAL GIRATORIA CON PISTON FORRO EN TELA NEGRO	718
511010192 0003049976	SILLA SECRETARIAL GIRATORIA CON PISTON FORRO EN TELA NEGRO	718
511010192 0003049982	SILLA SECRETARIAL GIRATORIA CON PISTON FORRO EN TELA NEGRO	718
511010192 0003049983	SILLA SECRETARIAL GIRATORIA CON PISTON FORRO EN TELA NEGRO	718
511010192 0003049987	SILLA SECRETARIAL GIRATORIA CON PISTON FORRO EN TELA NEGRO	718
511010192 0003049988	SILLA SECRETARIAL GIRATORIA CON PISTON FORRO EN TELA NEGRO	718

GOBIERNO DEL ESTADO DE AGUASCALIENTES
SECRETARÍA DE FINANZAS
BIENES MUEBLES
AL 31 DE DICIEMBRE DE 2019
(PESOS)

CÓDIGO	DESCRIPCIÓN DEL BIEN MUEBLE	VALOR EN LIBROS
511010192 0003049991	SILLA SECRETARIAL GIRATORIA CON PISTON FORRO EN TELA NEGRO	718
511010192 0003049992	SILLA SECRETARIAL GIRATORIA CON PISTON FORRO EN TELA NEGRO	718
511010192 0003049993	SILLA SECRETARIAL GIRATORIA CON PISTON FORRO EN TELA NEGRO	718
511010192 0003049996	SILLA SECRETARIAL GIRATORIA CON PISTON FORRO EN TELA NEGRO	718
511010192 0003049997	SILLA SECRETARIAL GIRATORIA CON PISTON FORRO EN TELA NEGRO	718
511010192 0003050000	SILLA SECRETARIAL GIRATORIA CON PISTON FORRO EN TELA NEGRO	718
511010192 0003050001	SILLA SECRETARIAL GIRATORIA CON PISTON Y RODAJAS FORRO EN TELA AZUL	718
511010192 0003050002	SILLA SECRETARIAL GIRATORIA CON PISTON Y RODAJAS FORRO EN TELA AZUL	718
511010192 0003050003	SILLA SECRETARIAL GIRATORIA CON PISTON Y RODAJAS FORRO EN TELA AZUL	718
511010192 0003050005	SILLA SECRETARIAL GIRATORIA CON PISTON Y RODAJAS FORRO EN TELA AZUL	718
511010192 0003050006	SILLA SECRETARIAL GIRATORIA CON PISTON Y RODAJAS FORRO EN TELA AZUL	718
511010192 0003050007	SILLA SECRETARIAL GIRATORIA CON PISTON Y RODAJAS FORRO EN TELA AZUL	718
511010192 0003050008	SILLA SECRETARIAL GIRATORIA CON PISTON Y RODAJAS FORRO EN TELA AZUL	718
511010192 0003050009	SILLA SECRETARIAL GIRATORIA CON PISTON Y RODAJAS FORRO EN TELA AZUL	718
511010192 0003050010	SILLA SECRETARIAL GIRATORIA CON PISTON Y RODAJAS FORRO EN TELA AZUL	718
511010192 0003050011	SILLA SECRETARIAL GIRATORIA CON PISTON Y RODAJAS FORRO EN TELA AZUL	718
511010192 0003050014	SILLA SECRETARIAL GIRATORIA CON PISTON Y RODAJAS FORRO EN TELA AZUL	718
511010192 0003050015	SILLA SECRETARIAL GIRATORIA CON PISTON Y RODAJAS FORRO EN TELA AZUL	718
511010192 0003050016	SILLA SECRETARIAL GIRATORIA CON PISTON Y RODAJAS FORRO EN TELA AZUL	718
511010192 0003050017	SILLA SECRETARIAL GIRATORIA CON PISTON Y RODAJAS FORRO EN TELA AZUL	718
511010192 0003050018	SILLA SECRETARIAL GIRATORIA CON PISTON Y RODAJAS FORRO EN TELA AZUL	718
511010192 0003050019	SILLA SECRETARIAL GIRATORIA CON PISTON Y RODAJAS FORRO EN TELA AZUL	718
511010192 0003050020	SILLA SECRETARIAL GIRATORIA CON PISTON Y RODAJAS FORRO EN TELA AZUL	718
511010192 0003050021	SILLA SECRETARIAL GIRATORIA CON PISTON Y RODAJAS FORRO EN TELA AZUL	718
511010192 0003050022	SILLA SECRETARIAL GIRATORIA CON PISTON Y RODAJAS FORRO EN TELA AZUL	718
511010192 0003050023	SILLA SECRETARIAL GIRATORIA CON PISTON Y RODAJAS FORRO EN TELA AZUL	718
511010192 0003050024	SILLA SECRETARIAL GIRATORIA CON PISTON Y RODAJAS FORRO EN TELA COLOR NEGRO	718
511010192 0003050025	SILLA SECRETARIAL GIRATORIA CON PISTON Y RODAJAS FORRO EN TELA COLOR NEGRO	718
511010192 0003050042	SILLA SECRETARIAL GIRATORIA CON PISTON Y RODAJAS FORRO EN TELA COLOR NEGRO ONIX	723
511010192 0003050049	SILLA SECRETARIAL GIRATORIA CON PISTON Y RODAJAS FORRO EN TELA COLOR AZUL	725
511010192 0003050050	SILLA SECRETARIAL GIRATORIA CON PISTON Y RODAJAS FORRO EN TELA COLOR AZUL	725
511010192 0003050051	SILLA SECRETARIAL GIRATORIA CON PISTON Y RODAJAS FORRO EN TELA COLOR AZUL	725
511010192 0003050052	SILLA SECRETARIAL GIRATORIA CON PISTON Y RODAJAS FORRO EN TELA COLOR AZUL	725
511010192 0003050053	SILLA SECRETARIAL GIRATORIA CON RODAJAS Y PISTON FORRO EN PLIANA AZUL	725
511010192 0003050054	SILLA SECRETARIAL GIRATORIA CON RODAJAS Y PISTON FORRO EN PLIANA AZUL	725
511010192 0003050056	SILLA SECRETARIAL GIRATORIA CON RODAJAS Y PISTON FORRO EN PLIANA AZUL	725
511010192 0003050057	SILLA SECRETARIAL GIRATORIA CON RODAJAS Y PISTON FORRO EN PLIANA AZUL	725
511010192 0003050058	SILLA SECRETARIAL GIRATORIA CON RODAJAS Y PISTON FORRO EN PLIANA AZUL	725
511010192 0003050059	SILLA SECRETARIAL GIRATORIA CON RODAJAS Y PISTON FORRO EN PLIANA AZUL	725
511010192 0003050077	SILLA SECRETARIAL TELA NEGRA	728
511010192 0003050112	SILLA SECRETARIAL GIRATORIA CON PISTON Y RODAJAS FORRO EN TELA	730
511010192 0003050113	SILLA SECRETARIAL GIRATORIA CON RODAJAS Y PISTON FORRO EN TELA	730
511010192 0003050114	SILLA SECRETARIAL GIRATORIA CON RODAJAS Y PISTON FORRO EN TELA	730

GOBIERNO DEL ESTADO DE AGUASCALIENTES
SECRETARÍA DE FINANZAS
BIENES MUEBLES
AL 31 DE DICIEMBRE DE 2019
(PESOS)

CÓDIGO	DESCRIPCIÓN DEL BIEN MUEBLE	VALOR EN LIBROS
511010192 0003050115	SILLA SECRETARIAL GIRATORIA CON RODAJAS Y PISTON FORRO EN TELA	730
511010192 0003050124	SILLA PARA CAJERO GIRATORIA CON PISTON Y RODAJAS FORRO EN TELA	741
511010192 0003050185	SILLA SECRETARIAL	749
511010192 0003050186	SILLA SECRETARIAL	749
511010192 0003050187	SILLA SECRETARIAL	749
511010192 0003050188	SILLA SECRETARIAL	749
511010192 0003050189	SILLA SECRETARIAL	749
511010192 0003050190	SILLA SECRETARIAL	749
511010192 0003050193	SILLA SECRETARIAL	749
511010192 0003050195	SILLA SECRETARIAL GIRATORIA CON PISTON Y RODAJAS FORRO EN TELA	749
511010192 0003050196	SILLA SECRETARIAL GIRATORIA CON RODAJAS Y PISTON FORRO EN TELA COLOR AZUL	749
511010192 0003050267	SILLA SECRETARIAL GIRATORIA CON PISTON Y RODAJAS FORRO EN TELA	756
511010192 0003050297	SILLA FIJA ESTRUCTURA DE METAL CON DESCANZABRAZOS FORRO EN TELA COLOR AZUL	760
511010192 0003050298	SILLA FIJA ESTRUCTURA DE METAL CON DESCANZABRAZOS FORRO EN TELA COLOR AZUL	760
511010192 0003050299	SILLA FIJA ESTRUCTURA DE METAL CON DESCANZABRAZOS FORRO EN TELA COLOR AZUL	760
511010192 0003050300	SILLA FIJA ESTRUCTURA DE METAL CON DESCANZABRAZOS FORRO EN TELA COLOR AZUL	760
511010192 0003050301	SILLA FIJA ESTRUCTURA DE METAL CON DESCANZABRAZOS FORRO EN TELA COLOR AZUL	760
511010192 0003050302	SILLA FIJA ESTRUCTURA DE METAL CON DESCANZABRAZOS FORRO EN TELA COLOR AZUL	760
511010192 0003050303	SILLA FIJA ESTRUCTURA DE METAL CON DESCANZABRAZOS FORRO EN TELA COLOR AZUL	760
511010192 0003050305	SILLA FIJA ESTRUCTURA DE METAL CON DESCANZABRAZOS FORRO EN TELA COLOR AZUL	760
511010192 0003050311	SILLA FIJA ESTRUCTURA DE METAL CON DESCANZABRAZOS FORRO EN TELA COLOR AZUL	760
511010192 0003050312	SILLA FIJA ESTRUCTURA DE METAL CON DESCANZABRAZOS FORRO EN TELA COLOR AZUL	760
511010192 0003050313	SILLA FIJA ESTRUCTURA DE METAL CON DESCANZABRAZOS FORRO EN TELA COLOR AZUL	760
511010192 0003050315	SILLA FIJA ESTRUCTURA DE METAL CON DESCANZABRAZOS FORRO EN TELA COLOR AZUL	760
511010192 0003050334	SILLA GIRATORIA CON RODAJAS TAPIZ PIEL COLOR NEGRO.	764
511010192 0003050335	SILLA GIRATORIA CON RODAJAS TAPIZ PIEL COLOR NEGRO.	764
511010192 0003050355	SILLA GIRATORIA PARA CAJERO FORRO EN TELA AZUL	765
511010192 0003050356	SILLA PARA CAJERO CON DESCANSAPIES	765
511010192 0003050374	BUTACA DE MADERA CON ASIENTO Y RESPALDO EN PIEL ACOJINADA	772
511010192 0003050375	BUTACA DE MADERA CON ASIENTO Y RESPALDO EN PIEL ACOJINADA	772
511010192 0003050376	BUTACA DE MADERA CON ASIENTO Y RESPALDO EN PIEL ACOJINADA	772
511010192 0003050377	BUTACA DE MADERA CON ASIENTO Y RESPALDO EN PIEL ACOJINADA	772
511010192 0003050378	BUTACA DE MADERA CON ASIENTO Y RESPALDO EN PIEL ACOJINADA	772
511010192 0003050379	BUTACA DE MADERA CON ASIENTO Y RESPALDO EN PIEL ACOJINADA	772
511010192 0003050380	BUTACA DE MADERA CON ASIENTO Y RESPALDO EN PIEL ACOJINADA	772
511010192 0003050381	BUTACA DE MADERA CON ASIENTO Y RESPALDO EN PIEL ACOJINADA	772
511010192 0003050389	SILLA SECRETARIAL TAPIZADA EN PLIANA COLOR AZUL CON RODAJAS, PISTON NEUMATICO	778
511010192 0003050390	SILLA SECRETARIAL TAPIZADA EN PLIANA COLOR AZUL CON RODAJAS, PISTON NEUMATICO	778
511010192 0003050391	SILLA SECRETARIAL TAPIZADA EN PLIANA COLOR AZUL CON RODAJAS, PISTON NEUMATICO	778
511010192 0003050392	SILLA SECRETARIAL TAPIZADA EN PLIANA COLOR AZUL CON RODAJAS, PISTON NEUMATICO	778
511010192 0003050393	SILLA SECRETARIAL TAPIZADA EN PLIANA COLOR AZUL CON RODAJAS, PISTON NEUMATICO	778
511010192 0003050394	SILLA SECRETARIAL TAPIZADA EN PLIANA COLOR AZUL CON RODAJAS, PISTON NEUMATICO	778
511010192 0003050395	SILLA SECRETARIAL TAPIZADA EN PLIANA COLOR AZUL CON RODAJAS, PISTON NEUMATICO	778

GOBIERNO DEL ESTADO DE AGUASCALIENTES
SECRETARÍA DE FINANZAS
BIENES MUEBLES
AL 31 DE DICIEMBRE DE 2019
(PESOS)

CÓDIGO	DESCRIPCIÓN DEL BIEN MUEBLE	VALOR EN LIBROS
511010192 0003050396	SILLA SECRETARIAL TAPIZADA EN PLIANA COLOR AZUL CON RODAJAS, PISTON NEUMATICO	778
511010192 0003050397	SILLA SECRETARIAL TAPIZADA EN PLIANA COLOR AZUL CON RODAJAS, PISTON NEUMATICO	778
511010192 0003050398	SILLA SECRETARIAL TAPIZADA EN PLIANA COLOR AZUL CON RODAJAS, PISTON NEUMATICO	778
511010192 0003050399	SILLA SECRETARIAL TAPIZADA EN PLIANA COLOR AZUL CON RODAJAS, PISTON NEUMATICO	778
511010192 0003050400	SILLA SECRETARIAL TAPIZADA EN PLIANA COLOR AZUL CON RODAJAS, PISTON NEUMATICO	778
511010192 0003050403	SILLA SECRETARIAL EN TELA COLOR NEGRO CON RODAJAS	779
511010192 0003050404	SILLA SECRETARIAL EN TELA COLOR NEGRO CON RODAJAS	779
511010192 0003050405	SILLA SECRETARIAL EN TELA COLOR NEGRO CON RODAJAS	779
511010192 0003050406	SILLA SECRETARIAL EN TELA COLOR NEGRO CON RODAJAS	779
511010192 0003050407	SILLA SECRETARIAL EN TELA COLOR NEGRO CON RODAJAS	779
511010192 0003050408	SILLA SECRETARIAL EN TELA COLOR NEGRO CON RODAJAS	779
511010192 0003050409	SILLA SECRETARIAL EN TELA COLOR NEGRO CON RODAJAS	779
511010192 0003050410	SILLA SECRETARIAL EN TELA COLOR NEGRO CON RODAJAS	779
511010192 0003050411	SILLA SECRETARIAL EN TELA COLOR NEGRO CON RODAJAS	779
511010192 0003050412	SILLA SECRETARIAL EN TELA COLOR NEGRO CON RODAJAS	779
511010192 0003050413	SILLA SECRETARIAL EN TELA COLOR NEGRO CON RODAJAS	779
511010192 0003050414	SILLA SECRETARIAL EN TELA COLOR NEGRO CON RODAJAS	779
511010192 0003050415	SILLA SECRETARIAL EN TELA COLOR NEGRO CON RODAJAS	779
511010192 0003050416	SILLA SECRETARIAL EN TELA COLOR NEGRO CON RODAJAS	779
511010192 0003050417	SILLA SECRETARIAL EN TELA COLOR NEGRO CON RODAJAS	779
511010192 0003050418	SILLA SECRETARIAL EN TELA COLOR NEGRO CON RODAJAS	779
511010192 0003050419	SILLA SECRETARIAL EN TELA COLOR NEGRO CON RODAJAS	779
511010192 0003050420	SILLA SECRETARIAL EN TELA COLOR NEGRO CON RODAJAS	779
511010192 0003050421	SILLA SECRETARIAL EN TELA COLOR NEGRO CON RODAJAS	779
511010192 0003050422	SILLA SECRETARIAL EN TELA COLOR NEGRO CON RODAJAS	779
511010192 0003050423	SILLA SECRETARIAL EN TELA COLOR NEGRO CON RODAJAS	779
511010192 0003050424	SILLA SECRETARIAL EN TELA COLOR NEGRO CON RODAJAS	779
511010192 0003050425	SILLA SECRETARIAL EN TELA COLOR NEGRO CON RODAJAS	779
511010192 0003050426	SILLA SECRETARIAL EN TELA COLOR NEGRO CON RODAJAS	779
511010192 0003050427	SILLA SECRETARIAL EN TELA COLOR NEGRO CON RODAJAS	779
511010192 0003050428	SILLA SECRETARIAL EN TELA COLOR NEGRO CON RODAJAS	779
511010192 0003050439	SILLA PERIQUERA ALTA DE PLASTICO	783
511010192 0003050440	SILLA PERIQUERA ALTA DE PLASTICO	783
511010192 0003050441	SILLA PERIQUERA ALTA DE PLASTICO	783
511010192 0003050442	SILLA PERIQUERA ALTA DE PLASTICO	783
511010192 0003050443	SILLA PERIQUERA ALTA DE PLASTICO	783
511010192 0003050444	SILLA PERIQUERA ALTA DE PLASTICO	783
511010192 0003050445	SILLA PERIQUERA ALTA DE PLASTICO	783
511010192 0003050446	SILLA PERIQUERA ALTA DE PLASTICO	783
511010192 0003050447	SILLA PERIQUERA ALTA DE PLASTICO	783
511010192 0003050448	SILLA PERIQUERA ALTA DE PLASTICO	783
511010192 0003050477	SILLA SECRETARIAL GIRATORIA CON PISTON Y RODAJAS FORRO EN PLIANA GRIS	791
511010192 0003050508	SILLA SECRETARIAL GIRATORIA CON RODAJAS PISTON FORRO EN TELA COLOR VERDE AGUA	793

GOBIERNO DEL ESTADO DE AGUASCALIENTES
SECRETARÍA DE FINANZAS
BIENES MUEBLES
AL 31 DE DICIEMBRE DE 2019
(PESOS)

CÓDIGO	DESCRIPCIÓN DEL BIEN MUEBLE	VALOR EN LIBROS
511010192 0003050509	SILLA SECRETARIAL GIRATORIA CON RODAJAS PISTON FORRO EN TELA COLOR VERDE AGUA	793
511010192 0003050510	SILLA SECRETARIAL GIRATORIA CON RODAJAS PISTON FORRO EN TELA COLOR VERDE AGUA	793
511010192 0003050511	SILLA SECRETARIAL GIRATORIA CON RODAJAS PISTON FORRO EN TELA COLOR VERDE AGUA	793
511010192 0003050512	SILLA SECRETARIAL GIRATORIA CON RODAJAS PISTON FORRO EN TELA COLOR VERDE AGUA	793
511010192 0003050514	SILLA SECRETARIAL GIRATORIA CON RODAJAS PISTON FORRO EN TELA COLOR VERDE AGUA	793
511010192 0003050515	SILLA SECRETARIAL GIRATORIA CON RODAJAS PISTON FORRO EN TELA COLOR VERDE AGUA	793
511010192 0003050517	SILLA SECRETARIAL CON RODAJAS TAPIZADA EN TELA	795
511010192 0003050518	SILLA SECRETARIAL CON RODAJAS TAPIZADA EN TELA	795
511010192 0003050519	SILLA SECRETARIAL CON RODAJAS TAPIZADA EN TELA	795
511010192 0003050520	SILLA SECRETARIAL CON RODAJAS TAPIZADA EN TELA	795
511010192 0003050521	SILLA SECRETARIAL CON RODAJAS TAPIZADA EN TELA	795
511010192 0003050522	SILLA SECRETARIAL CON RODAJAS TAPIZADA EN TELA	795
511010192 0003050523	SILLA SECRETARIAL CON RODAJAS TAPIZADA EN TELA	795
511010192 0003050524	SILLA SECRETARIAL CON RODAJAS TAPIZADA EN TELA	795
511010192 0003050525	SILLA SECRETARIAL CON RODAJAS TAPIZADA EN TELA	795
511010192 0003050526	SILLA SECRETARIAL CON RODAJAS TAPIZADA EN TELA	795
511010192 0003050527	SILLA SECRETARIAL CON RODAJAS TAPIZADA EN TELA	795
511010192 0003050528	SILLA SECRETARIAL CON RODAJAS TAPIZADA EN TELA	795
511010192 0003050529	SILLA SECRETARIAL CON RODAJAS TAPIZADA EN TELA	795
511010192 0003050530	SILLA SECRETARIAL CON RODAJAS TAPIZADA EN TELA	795
511010192 0003050531	SILLA SECRETARIAL CON RODAJAS TAPIZADA EN TELA	795
511010192 0003050532	SILLA SECRETARIAL CON RODAJAS TAPIZADA EN TELA	795
511010192 0003050533	SILLA SECRETARIAL CON RODAJAS TAPIZADA EN TELA	795
511010192 0003050534	SILLA SECRETARIAL TAPIZADA EN TELA C/PISTON COLOR CAFE	795
511010192 0003050535	SILLA SECRETARIAL TAPIZADA EN TELA C/PISTON COLOR CAFE	795
511010192 0003050536	SILLA SECRETARIAL TAPIZADA EN TELA C/PISTON COLOR CAFE	795
511010192 0003050538	SILLA SECRETARIAL GIRATORIA CON PISTON Y RODAJAS FORRO EN TELA C/TINTO	795
511010192 0003050539	SILLA SECRETARIAL GIRATORIA CON PISTON Y RODAJAS FORRO EN TELA C/AZUL	795
511010192 0003050540	SILLA SECRETARIAL GIRATORIA CON PISTON Y RODAJAS FORRO EN TELA C/TINTO	795
511010192 0003050541	SILLA SECRETARIAL GIRATORIA CON PISTON Y RODAJAS FORRO EN TELA C/TINTO	795
511010192 0003050543	SILLA SECRETARIAL GIRATORIA CON PISTON Y RODAJAS FORRO EN TELA C/TINTO	795
511010192 0003050544	SILLA SECRETARIAL GIRATORIA CON PISTON Y RODAJAS, FORRO EN TELA C/TINTO	795
511010192 0003050547	SILLA PARA CAJERO GIRATORIA CON RODAJAS Y PISTON FORRO EN TELA C/NEGRO	798
511010192 0003050548	SILLA PARA CAJERO GIRATORIA CON RODAJAS Y PISTON FORRO EN TELA C/NEGRO	798
511010192 0003050569	SILLA CON CODERAS Y RODAJAS EN VINIL Y RESPALDO ALTO	799
511010192 0003050570	SILLA CON CODERAS Y RODAJAS EN VINIL Y RESPALDO ALTO	799
511010192 0003050571	SILLA SECRETARIAL GIRATORIA CON RODAJAS Y PISTON FORRO EN TELA C/NEGRO	799
511010192 0003050572	SILLA SECRETARIAL GIRATORIA CON RODAJAS Y PISTON FORRO EN TELA C/NEGRO	799
511010192 0003050573	SILLA SECRETARIAL GIRATORIA CON RODAJAS Y PISTON FORRO EN TELA C/NEGRO	799
511010192 0003050574	SILLA SECRETARIAL GIRATORIA CON RODAJAS Y PISTON FORRO EN TELA C/NEGRO	799
511010192 0003050575	SILLA SECRETARIAL GIRATORIA CON RODAJAS Y PISTON FORRO EN TELA C/NEGRO	799
511010192 0003050576	SILLA SECRETARIAL GIRATORIA CON RODAJAS Y PISTON FORRO EN TELA C/NEGRO	799
511010192 0003050582	SILLA SECRETARIAL GIRATORIA CON BRAZOS, RODAJAS Y PISTON FORRO EN TELA	800

GOBIERNO DEL ESTADO DE AGUASCALIENTES
SECRETARÍA DE FINANZAS
BIENES MUEBLES
AL 31 DE DICIEMBRE DE 2019
(PESOS)

CÓDIGO	DESCRIPCIÓN DEL BIEN MUEBLE	VALOR EN LIBROS
511010192 0003050586	SILLA SECRETARIAL GIRATORIA CON BRAZOS, RODAJAS Y PISTON FORRO EN TELA	800
511010192 0003050587	SILLA SECRETARIAL GIRATORIA CON BRAZOS, RODAJAS Y PISTON FORRO EN TELA	800
511010192 0003050632	SILLA GIRATORIA CON RODAJAS EN PIEL	809
511010192 0003050633	SILLA GIRATORIA CON RODAJAS EN PIEL	809
511010192 0003050656	SILLA COMERCIAL CON TELA TEJIDA	817
511010192 0003050657	SILLA COMERCIAL CON TELA TEJIDA	817
511010192 0003050658	SILLA COMERCIAL CON TELA TEJIDA	817
511010192 0003050659	SILLA COMERCIAL CON TELA TEJIDA	817
511010192 0003050746	SILLA SECRETARIAL CON PISTON Y RODAJAS FORRO EN TELA COLOR NEGRO ONIX	831
511010192 0003050747	SILLA SECRETARIAL CON PISTON Y RODAJAS FORRO EN TELA COLOR NEGRO ONIX	831
511010192 0003050748	SILLA SECRETARIAL GIRATORIA CON PISTON Y RODAJAS FORRO EN TELA COLOR NEGRO ONIX	831
511010192 0003050749	SILLA SECRETARIAL GIRATORIA CON PISTON Y RODAJAS FORRO EN TELA COLOR NEGRO ONIX	831
511010192 0003050750	SILLA SECRETARIAL GIRATORIA CON PISTON Y RODAJAS FORRO EN TELA COLOR NEGRO ONIX	831
511010192 0003050751	SILLA SECRETARIAL GIRATORIA CON PISTON Y RODAJAS FORRO EN TELA COLOR NEGRO ONIX	831
511010192 0003050752	SILLA SECRETARIAL GIRATORIA CON PISTON Y RODAJAS FORRO EN TELA COLOR NEGRO ONIX	831
511010192 0003050753	SILLA SECRETARIAL GIRATORIA CON PISTON Y RODAJAS FORRO EN TELA COLOR NEGRO ONIX	831
511010192 0003050754	SILLA SECRETARIAL GIRATORIA CON PISTON Y RODAJAS FORRO EN TELA COLOR NEGRO ONIX	831
511010192 0003050755	SILLA SECRETARIAL GIRATORIA CON PISTON Y RODAJAS FORRO EN TELA COLOR NEGRO ONIX	831
511010192 0003050756	SILLA SECRETARIAL GIRATORIA CON PISTON Y RODAJAS FORRO EN TELA COLOR NEGRO ONIX	831
511010192 0003050757	SILLA SECRETARIAL GIRATORIA CON PISTON Y RODAJAS FORRO EN TELA COLOR NEGRO ONIX	831
511010192 0003050758	SILLA SECRETARIAL GIRATORIA CON PISTON Y RODAJAS FORRO EN TELA COLOR NEGRO ONIX	831
511010192 0003050759	SILLA SECRETARIAL GIRATORIA CON PISTON Y RODAJAS FORRO EN TELA COLOR NEGRO ONIX	831
511010192 0003050760	SILLA SECRETARIAL GIRATORIA CON PISTON Y RODAJAS FORRO EN TELA COLOR NEGRO ONIX	831
511010192 0003050761	SILLA SECRETARIAL GIRATORIA CON PISTON Y RODAJAS FORRO EN TELA COLOR NEGRO ONIX	831
511010192 0003050762	SILLA SECRETARIAL GIRATORIA CON PISTON Y RODAJAS FORRO EN TELA COLOR NEGRO ONIX	831
511010192 0003050763	SILLA SECRETARIAL GIRATORIA CON PISTON Y RODAJAS FORRO EN TELA COLOR NEGRO ONIX	831
511010192 0003050764	SILLA SECRETARIAL GIRATORIA CON PISTON Y RODAJAS FORRO EN TELA COLOR NEGRO ONIX	831
511010192 0003050765	SILLA SECRETARIAL GIRATORIA CON PISTON Y RODAJAS FORRO EN TELA COLOR NEGRO ONIX	831
511010192 0003050766	SILLA SECRETARIAL GIRATORIA CON PISTON Y RODAJAS FORRO EN TELA COLOR NEGRO ONIX	831
511010192 0003050767	SILLA SECRETARIAL GIRATORIA CON PISTON Y RODAJAS FORRO EN TELA COLOR NEGRO ONIX	831
511010192 0003050768	SILLA SECRETARIAL GIRATORIA CON PISTON Y RODAJAS FORRO EN TELA COLOR NEGRO ONIX	831
511010192 0003050769	SILLA SECRETARIAL GIRATORIA CON PISTON Y RODAJAS FORRO EN TELA COLOR NEGRO ONIX	831
511010192 0003050770	SILLA SECRETARIAL GIRATORIA CON PISTON Y RODAJAS FORRO EN TELA COLOR NEGRO ONIX	831
511010192 0003050771	SILLA SECRETARIAL GIRATORIA CON PISTON Y RODAJAS FORRO EN TELA COLOR NEGRO ONIX	831
511010192 0003050772	SILLA SECRETARIAL GIRATORIA CON PISTON Y RODAJAS FORRO EN TELA COLOR NEGRO ONIX	831
511010192 0003050773	SILLA SECRETARIAL GIRATORIA CON PISTON Y RODAJAS FORRO EN TELA COLOR ONIX	831
511010192 0003050774	SILLA SECRETARIAL GIRATORIA CON PISTON Y RODAJAS FORRO EN TELA COLOR ONIX	831
511010192 0003050775	SILLA SECRETARIAL GIRATORIA CON PISTON Y RODAJAS FORRO EN TELA COLOR ONIX	831
511010192 0003050776	SILLA SECRETARIAL GIRATORIA CON PISTON Y RODAJAS FORRO EN TELA COLOR ONIX	831
511010192 0003050777	SILLA SECRETARIAL GIRATORIA CON PISTON Y RODAJAS FORRO EN TELA COLOR ONIX	831
511010192 0003050778	SILLA SECRETARIAL GIRATORIA CON PISTON Y RODAJAS FORRO EN TELA COLOR ONIX	831
511010192 0003050779	SILLA SECRETARIAL GIRATORIA CON PISTON Y RODAJAS FORRO EN TELA COLOR ONIX	831
511010192 0003050794	SILLA SECRETARIAL GIRATORIA CON RODAJAS	835

GOBIERNO DEL ESTADO DE AGUASCALIENTES
SECRETARÍA DE FINANZAS
BIENES MUEBLES
AL 31 DE DICIEMBRE DE 2019
(PESOS)

CÓDIGO	DESCRIPCIÓN DEL BIEN MUEBLE	VALOR EN LIBROS
511010192 0003050795	SILLA SECRETARIAL GIRATORIA CON RODAJAS	835
511010192 0003050803	SILLA TIPO CAJERO GIRATORIA C/PISTON Y RODAJAS TELA NEGRA	841
511010192 0003050861	SILLA FIJA GIRATORIA CON CODERAS Y PISTON FORRO EN TELA NEGRA	850
511010192 0003050864	SILLA SEMIEJECUTIVA GIRATORIA CON CODERAS, PISTON Y RODAJAS FORRO EN TELA	850
511010192 0003050878	SILLA SECRETARIAL GIRATORIA CON PISTON Y RODAJAS RESPALDO MEDIO FORRO EN TELA COLOR VERDE	854
511010192 0003050879	SILLA SECRETARIAL GIRATORIA CON PISTON Y RODAJAS RESPALDO MEDIO FORRO EN TELA COLOR VERDE	854
511010192 0003050880	SILLA SECRETARIAL GIRATORIA CON PISTON Y RODAJAS RESPALDO MEDIO FORRO EN TELA COLOR VERDE	854
511010192 0003050881	SILLA SECRETARIAL GIRATORIA CON PISTON Y RODAJAS RESPALDO MEDIO FORRO EN TELA COLOR VERDE	854
511010192 0003050882	SILLA SECRETARIAL GIRATORIA CON PISTON Y RODAJAS RESPALDO MEDIO FORRO EN TELA COLOR VERDE	854
511010192 0003050883	SILLA SECRETARIAL GIRATORIA CON PISTON Y RODAJAS RESPALDO MEDIO FORRO EN TELA COLOR VERDE	854
511010192 0003050885	SILLA SECRETARIAL GIRATORIA CON PISTON Y RODAJAS RESPALDO MEDIO FORRO EN TELA COLOR VERDE	854
511010192 0003050887	SILLA SECRETARIAL GIRATORIA CON PISTON Y RODAJAS RESPALDO MEDIO FORRO EN TELA COLOR VERDE	854
511010192 0003050888	SILLA SECRETARIAL GIRATORIA CON PISTON Y RODAJAS RESPALDO MEDIO FORRO EN TELA COLOR VERDE	854
511010192 0003050889	SILLA SECRETARIAL GIRATORIA CON PISTON Y RODAJAS RESPALDO MEDIO FORRO EN TELA COLOR VERDE	854
511010192 0003050890	SILLA SECRETARIAL GIRATORIA CON PISTON Y RODAJAS RESPALDO MEDIO FORRO EN TELA COLOR VERDE	854
511010192 0003050891	SILLA SECRETARIAL GIRATORIA CON PISTON Y RODAJAS RESPALDO MEDIO FORRO EN TELA COLOR VERDE	854
511010192 0003050892	SILLA SECRETARIAL GIRATORIA CON PISTON Y RODAJAS RESPALDO MEDIO FORRO EN TELA COLOR VERDE	854
511010192 0003050893	SILLA SECRETARIAL GIRATORIA CON PISTON Y RODAJAS RESPALDO MEDIO FORRO EN TELA COLOR VERDE	854
511010192 0003050894	SILLA SECRETARIAL GIRATORIA CON PISTON Y RODAJAS RESPALDO MEDIO FORRO EN TELA COLOR VERDE	854
511010192 0003050896	SILLA SECRETARIAL GIRATORIA CON PISTON Y RODAJAS RESPALDO MEDIO FORRO EN TELA COLOR VERDE	854
511010192 0003050897	SILLA SECRETARIAL GIRATORIA CON PISTON Y RODAJAS RESPALDO MEDIO FORRO EN TELA COLOR VERDE	854
511010192 0003050898	SILLA SECRETARIAL GIRATORIA CON PISTON Y RODAJAS RESPALDO MEDIO FORRO EN TELA COLOR VERDE	854
511010192 0003050899	SILLA SECRETARIAL GIRATORIA CON PISTON Y RODAJAS RESPALDO MEDIO FORRO EN TELA COLOR VERDE	854
511010192 0003050900	SILLA SECRETARIAL GIRATORIA CON PISTON Y RODAJAS RESPALDO MEDIO FORRO EN TELA COLOR VERDE	854
511010192 0003050901	SILLA SECRETARIAL GIRATORIA CON PISTON Y RODAJAS RESPALDO MEDIO FORRO EN TELA COLOR VERDE	854
511010192 0003050903	SILLA SECRETARIAL GIRATORIA CON PISTON Y RODAJAS RESPALDO MEDIO FORRO EN TELA COLOR VERDE	854
511010192 0003050905	SILLA SECRETARIAL GIRATORIA CON PISTON Y RODAJAS RESPALDO MEDIO FORRO EN TELA COLOR VERDE	854
511010192 0003051181	SILLA SECRETARIAL GIRATORIA CON RODAJAS , FORRO EN TELA	864
511010192 0003051205	SILLA FIJA DE VISITA EN TUBULAR PLANO FORRO EN PIEL COLOR NEGRO	869
511010192 0003051206	SILLA FIJA DE VISITA EN TUBULAR PLANO FORRO EN PIEL COLOR NEGRO	869
511010192 0003051229	SILLA SECRETARIAL GIRATORIA CON PISTON Y RODAJAS FORRO EN PLIANA COLOR NEGRO	870
511010192 0003051235	SILLA FIJA ASIENTO DE PLASTICO COLOR NEGRO PLIANA	875
511010192 0003051236	SILLA FIJA ASIENTO DE PLASTICO COLOR NEGRO PLIANA	875
511010192 0003051237	SILLA FIJA ASIENTO DE PLASTICO COLOR NEGRO PLIANA	875
511010192 0003051238	SILLA FIJA ASIENTO DE PLASTICO COLOR NEGRO PLIANA	875
511010192 0003051239	SILLA FIJA ASIENTO DE PLASTICO COLOR NEGRO PLIANA	875
511010192 0003051240	SILLA FIJA ASIENTO DE PLASTICO COLOR NEGRO PLIANA	875
511010192 0003051241	SILLA FIJA ASIENTO DE PLASTICO COLOR NEGRO PLIANA	875
511010192 0003051242	SILLA FIJA ASIENTO DE PLASTICO COLOR NEGRO PLIANA	875
511010192 0003051243	SILLA FIJA ASIENTO DE PLASTICO PLIANA COLOR NEGRO	875
511010192 0003051244	SILLA FIJA ASIENTO DE PLASTICO PLIANA COLOR NEGRO	875
511010192 0003051245	SILLA FIJA ASIENTO DE PLASTICO PLIANA COLOR NEGRO	875
511010192 0003051246	SILLA FIJA ASIENTO DE PLASTICO PLIANA COLOR NEGRO	875

GOBIERNO DEL ESTADO DE AGUASCALIENTES
SECRETARÍA DE FINANZAS
BIENES MUEBLES
AL 31 DE DICIEMBRE DE 2019
(PESOS)

CÓDIGO	DESCRIPCIÓN DEL BIEN MUEBLE	VALOR EN LIBROS
511010192 0003051250	SILLA GIRATORIA TIPO CAJERO CON PISTON Y RODAJAS FORRO EN TELA COLOR NEGRO	875
511010192 0003051273	SILLA SECRETARIAL GIRATORIA CON RODAJAS FORRO EN TELA CON PISTON	880
511010192 0003051274	SILLA SECRETARIAL GIRATORIA CON RODAJAS FORRO EN TELA CON PISTON	880
511010192 0003051275	SILLA SECRETARIAL GIRATORIA CON RODAJAS FORRO EN TELA CON PISTON	880
511010192 0003051279	SILLA SECRETARIAL GIRATORIA CON RODAJAS FORRO EN TELA CON PISTON	880
511010192 0003051280	SILLA SECRETARIAL GIRATORIA CON RODAJAS FORRO EN TELA CON PISTON	880
511010192 0003051301	SILLA SECRETARIAL GIRATORIA CON RODAJAS Y PISTON FORRO EN TELA COLOR AZUL	886
511010192 0003051302	SILLA SECRETARIAL GIRATORIA CON RODAJAS Y PISTON FORRO EN TELA COLOR AZUL	886
511010192 0003051305	SILLA SECRETARIAL GIRATORIA CON RODAJAS Y PISTON FORRO EN TELA COLOR AZUL	886
511010192 0003051306	SILLA SECRETARIAL GIRATORIA CON RODAJAS Y PISTON FORRO EN TELA COLOR AZUL	886
511010192 0003051424	SILLA GIRATORIA CON RODAJAS EN PIEL	899
511010192 0003051425	SILLA GIRATORIA CON RODAJAS EN PIEL	899
511010192 0003051426	SILLA PIEL IMITACION	899
511010192 0003051427	SILLA PIEL IMITACION	899
511010192 0003051436	SILLA SECRETARIAL GIRATORIA	899
511010192 0003051437	SILLA SECRETARIAL GIRATORIA CON PISTON Y RODAJAS FORRO EN TELA COLOR NEGRO	899
511010192 0003051560	SILLA SECRETARIAL GIRATORIA CON RODAJAS Y PISTON FORRO EN TELA COLOR NEGRO	911
511010192 0003051561	SILLA SECRETARIAL GIRATORIA CON RODAJAS Y PISTON FORRO EN TELA COLOR NEGRO	911
511010192 0003051565	SILLA SECRETARIAL GIRATORIA CON RODAJAS Y PISTON FORRO EN TELA COLOR NEGRO	911
511010192 0003051573	SILLA SECRETARIAL GIRATORIA CON PISTON Y RODAJAS	915
511010192 0003051575	SILLA GIRATORIA SECRETARIAL C/RODAJAS Y PISTON EN TELA COLOR NGRO	916
511010192 0003051576	SILLA GIRATORIA SECRETARIAL C/RODAJAS Y PISTON EN TELA COLOR NGRO	916
511010192 0003051577	SILLA OPERATIVA COLOR NEGRA TAPIZADA EN TELA	916
511010192 0003051578	SILLA SECRETARIAL TAPIZADA EN TELA COLOR NEGRO	916
511010192 0003051579	SILLA SECRETARIAL Y ASIEN TO ERGONOMICO	916
511010192 0003051580	SILLA SECRETARIAL Y ASIEN TO ERGONOMICO	916
511010192 0003051581	SILLA SECRETARIAL Y ASIEN TO ERGONOMICO	916
511010192 0003051582	SILLA SECRETARIAL Y ASIEN TO ERGONOMICO	916
511010192 0003051583	SILLA SECRETARIAL Y ASIEN TO ERGONOMICO	916
511010192 0003051584	SILLA SECRETARIAL Y ASIEN TO ERGONOMICO	916
511010192 0003051585	SILLA SECRETARIAL Y ASIEN TO ERGONOMICO	916
511010192 0003051586	SILLA SECRETARIAL Y ASIEN TO ERGONOMICO	916
511010192 0003051587	SILLA SECRETARIAL Y ASIEN TO ERGONOMICO	916
511010192 0003051594	SILLA TIPO CAJERO CON RODAJAS Y PISTON FORRO EN PLIANA COLOR NEGRO	925
511010192 0003051595	SILLA TIPO CAJERO CON RODAJAS Y PISTON FORRO EN PLIANA COLOR NEGRO	925
511010192 0003051596	SILLA TIPO CAJERO CON RODAJAS Y PISTON FORRO EN PLIANA COLOR NEGRO	925
511010192 0003051597	SILLA TIPO CAJERO CON RODAJAS Y PISTON FORRO EN PLIANA COLOR NEGRO	925
511010192 0003051598	SILLA TIPO CAJERO CON RODAJAS Y PISTON FORRO EN PLIANA COLOR NEGRO	925
511010192 0003051606	SILLA SECRETARIAL GIRATORIA CON RODAJAS Y PISTON FORRO EN TELA C/NEGRO	930
511010192 0003051607	SILLA SECRETARIAL GIRATORIA CON RODAJAS Y PISTON FORRO EN TELA C/NEGRO	930
511010192 0003051616	SILLA SECRETARIAL GIRATORIA CON CODERAS, RODAJAS Y PISTON FORRO EN TELA C/NEGRO	938
511010192 0003051617	SILLA SECRETARIAL GIRATORIA CON CODERAS, RODAJAS Y PISTON FORRO EN TELA C/NEGRO	938
511010192 0003051623	SILLA SECRETARIAL GIRATORIA COLOR NEGRO VINIL CON PISTON,RODAJAS Y CODERAS	939

GOBIERNO DEL ESTADO DE AGUASCALIENTES
SECRETARÍA DE FINANZAS
BIENES MUEBLES
AL 31 DE DICIEMBRE DE 2019
(PESOS)

CÓDIGO	DESCRIPCIÓN DEL BIEN MUEBLE	VALOR EN LIBROS
511010192 0003051658	SILLA SECRETARIAL GIRATORIA CON PISTON Y RODAJAS FORRO EN TELA COLOR AZUL CON RODAJAS	943
511010192 0003051662	SILLA SECRETARIAL GIRATORIA CON PISTON Y RODAJAS FORRO EN TELA COLOR AZUL CON RODAJAS	943
511010192 0003051664	SILLA SECRETARIAL GIRATORIA CON PISTON Y RODAJAS FORRO EN TELA COLOR AZUL CON RODAJAS	943
511010192 0003051666	SILLA SECRETARIAL GIRATORIA CON PISTON Y RODAJAS FORRO EN TELA COLOR AZUL CON RODAJAS	943
511010192 0003051669	SILLA SECRETARIAL CON PISTON Y RODAJAS CON CODERAS FORRO EN TELA COLOR NEGRO	943
511010192 0003051671	SILLA SECRETARIAL CON PISTON Y RODAJAS CON CODERAS FORRO EN TELA COLOR NEGRO	943
511010192 0003051674	SILLA SECRETARIAL CON PISTON Y RODAJAS CON CODERAS FORRO EN TELA COLOR NEGRO	943
511010192 0003051675	SILLA SECRETARIAL CON PISTON Y RODAJAS CON CODERAS FORRO EN TELA COLOR NEGRO	943
511010192 0003051678	SILLA SECRETARIAL CON PISTON Y RODAJAS CON CODERAS FORRO EN TELA COLOR NEGRO	943
511010192 0003051681	SILLA SECRETARIAL CON PISTON Y RODAJAS CON CODERAS FORRO EN TELA COLOR NEGRO	943
511010192 0003051684	SILLA SECRETARIAL CON PISTON Y RODAJAS CON CODERAS FORRO EN TELA COLOR NEGRO	943
511010192 0003051688	SILLA SECRETARIAL CON PISTON Y RODAJAS CON CODERAS FORRO EN TELA COLOR NEGRO	943
511010192 0003051689	SILLA SECRETARIAL CON PISTON Y RODAJAS CON CODERAS FORRO EN TELA COLOR NEGRO	943
511010192 0003051691	SILLA SECRETARIAL CON PISTON Y RODAJAS CON CODERAS FORRO EN TELA COLOR NEGRO	943
511010192 0003051806	SILLA DE VISITA COLOR AZUL CON DESCANZABRAZOS	945
511010192 0003051808	SILLA DE VISITA COLOR AZUL CON DESCANZABRAZOS	945
511010192 0003051812	SILLA DE VISITA COLOR AZUL CON DESCANZABRAZOS	945
511010192 0003051815	SILLA DE VISITA COLOR AZUL CON DESCANZABRAZOS	945
511010192 0003051816	SILLA DE VISITA COLOR AZUL CON DESCANZABRAZOS	945
511010192 0003051818	SILLA DE VISITA COLOR AZUL CON DESCANZABRAZOS	945
511010192 0003051819	SILLA DE VISITA COLOR AZUL CON DESCANZABRAZOS	945
511010192 0003051820	SILLA DE VISITA COLOR AZUL CON DESCANZABRAZOS	945
511010192 0003051821	SILLA DE VISITA COLOR AZUL CON DESCANZABRAZOS	945
511010192 0003051822	SILLA DE VISITA COLOR AZUL CON DESCANZABRAZOS	945
511010192 0003051823	SILLA DE VISITA COLOR AZUL CON DESCANZABRAZOS	945
511010192 0003051824	SILLA DE VISITA COLOR AZUL CON DESCANZABRAZOS	945
511010192 0003051950	SILLA SECRETARIAL TIPO CAJERO CON PISTON Y RODAJAS FORRO EN TELA COLOR NEGRO	953
511010192 0003051951	SILLA SECRETARIAL TIPO CAJERO CON PISTON Y RODAJAS FORRO EN TELA COLOR NEGRO	953
511010192 0003051974	SILLA CONFERENCIA CON BRAZOS	958
511010192 0003051975	SILLA CONFERENCIA CON BRAZOS	958
511010192 0003051976	SILLA CONFERENCIA CON BRAZOS	958
511010192 0003051977	SILLA CONFERENCIA CON BRAZOS	958
511010192 0003051985	SILLA SECRETARIAL GIRATORIA CON PISTON Y RODAJAS FORRO EN TELA COLOR NEGRO	960
511010192 0003051986	SILLA SECRETARIAL GIRATORIA CON PISTON Y RODAJAS FORRO EN TELA COLOR NEGRO	960
511010192 0003051987	SILLA SECRETARIAL GIRATORIA CON PISTON Y RODAJAS FORRO EN TELA COLOR NEGRO	960
511010192 0003051988	SILLA SECRETARIAL GIRATORIA CON PISTON Y RODAJAS FORRO EN TELA COLOR NEGRO	960
511010192 0003051989	SILLA SECRETARIAL GIRATORIA CON PISTON Y RODAJAS FORRO EN TELA COLOR NEGRO	960
511010192 0003051990	SILLA SECRETARIAL GIRATORIA CON PISTON Y RODAJAS FORRO EN TELA COLOR NEGRO	960
511010192 0003051991	SILLA SECRETARIAL GIRATORIA CON PISTON Y RODAJAS FORRO EN TELA COLOR NEGRO	960
511010192 0003052148	SILLA GIRATORIA C/CODERAS C/RODAJAS EN PLIANA COLOR NEGRO	986
511010192 0003052149	SILLA GIRATORIA C/CODERAS C/RODAJAS EN PLIANA COLOR NEGRO	986
511010192 0003052150	SILLA GIRATORIA C/CODERAS C/RODAJAS EN PLIANA COLOR NEGRO	986
511010192 0003052151	SILLA GIRATORIA C/CODERAS C/RODAJAS EN PLIANA COLOR NEGRO	986

GOBIERNO DEL ESTADO DE AGUASCALIENTES
SECRETARÍA DE FINANZAS
BIENES MUEBLES
AL 31 DE DICIEMBRE DE 2019
(PESOS)

CÓDIGO	DESCRIPCIÓN DEL BIEN MUEBLE	VALOR EN LIBROS
511010192 0003052152	SILLA GIRATORIA C/CODERAS C/RODAJAS EN PLIANA COLOR NEGRO	986
511010192 0003052153	SILLA GIRATORIA C/CODERAS C/RODAJAS EN PLIANA COLOR NEGRO	986
511010192 0003052154	SILLA GIRATORIA C/CODERAS C/RODAJAS EN PLIANA COLOR NEGRO	986
511010192 0003052155	SILLA GIRATORIA C/CODERAS C/RODAJAS EN PLIANA COLOR NEGRO	986
511010192 0003052156	SILLA GIRATORIA C/CODERAS C/RODAJAS EN PLIANA COLOR NEGRO	986
511010192 0003052157	SILLA GIRATORIA C/CODERAS C/RODAJAS EN PLIANA COLOR NEGRO	986
511010192 0003052178	SILLA SEGRETRIAL GIRATORIA CON PISTON Y RODAJAS CON RESPALDO MEDIO FORRO EN TELA COLOR VERDE	994
511010192 0003052231	SILLA EJECUTIVA GIRATORIA CON RODAJAS CON CODERAS COLOR NEGRA	999
511010192 0003052232	SILLA SECRETAIEAL COLOR AZUL	999
511010192 0003052254	SILLA SECRETARIAL GIRATORIA CON PISTON Y RODAJAS FORRO EN CURPIEL COLOR NEGRO	999
511010192 0003052355	SILLA SECRETARIAL GIRATORIA CON PISTON Y RODAJAS FORRO EN TELA COLOR ODX CON ODERAS	1.017
511010192 0003052356	SILLA SECRETARIAL GIRATORIA CON PISTON Y RODAJAS FORRO EN TELA COLOR ODX CON ODERAS	1.017
511010192 0003052357	SILLA SECRETARIAL GIRATORIA CON PISTON Y RODAJAS FORRO EN TELA COLOR ODX CON ODERAS	1.017
511010192 0003052370	SILLA SECRETARIAL	1.019
511010192 0003052371	SILLA SECRETARIAL	1.019
511010192 0003052372	SILLA SECRETARIAL	1.019
511010192 0003052373	SILLA SECRETARIAL	1.019
511010192 0003052374	SILLA SECRETARIAL	1.019
511010192 0003052375	SILLA SECRETARIAL	1.019
511010192 0003052399	SILLA SECRETARIAL GIRATORIA CON PISTON Y RODAJAS FORRO EN TELA COLOR NEGRO RESPALDO ALTO	1.024
511010192 0003052402	SILLA TIPO CAJERO GIRATORIA CON RODAJAS Y PISTON, FORRO EN TELA C/NEGRO	1.025
511010192 0003052403	SILLA PERIQUERA DE PLASTICO	1.026
511010192 0003052404	SILLA PERIQUERA DE PLASTICO	1.026
511010192 0003052405	SILLA PERIQUERA DE PLASTICO	1.026
511010192 0003052406	SILLA PERIQUERA DE PLASTICO	1.026
511010192 0003052408	SILLA PERIQUERA DE PLASTICO	1.026
511010192 0003052418	SILLA SECRETARIAL GIRATORIA CON PISTON Y RODAJAS FORRO EN TELA PLUMBAGO	1.029
511010192 0003052421	SILLA SECRETARIAL GIRATORIA FORRO EN PLIANA COLOR NEGRO	1.032
511010192 0003052434	SILLA SECRETARIAL GIRATORIA CON BRAZOS, RODAJAS Y PISTON FORRO EN TELA COLOR VINO	1.035
511010192 0003052435	SILLA TIPO CAJERO GIRATORIO CON PISTON Y RODAJAS FORRO EN TELA COLOR NEGRO	1.035
511010192 0003052452	SILLA FIJA DE CROMO	1.039
511010192 0003052453	SILLA FIJA DE CROMO	1.039
511010192 0003052454	SILLA FIJA DE CROMO	1.039
511010192 0003052455	SILLA FIJA DE CROMO	1.039
511010192 0003052460	SILLA SECRETARIAL GIRATORIA CON PISTON Y RODAJAS FORRO EN TELA COLOR NEGRO	1.040
511010192 0003052461	SILLA SECRETARIAL GIRATORIA CON PISTON Y RODAJAS FORRO EN TELA COLOR NEGRO	1.040
511010192 0003052462	SILLA SECRETARIAL GIRATORIA CON PISTON Y RODAJAS FORRO EN TELA COLOR NEGRO	1.040
511010192 0003052463	SILLA SECRETARIAL GIRATORIA CON PISTON Y RODAJAS FORRO EN TELA COLOR NEGRO	1.040
511010192 0003052464	SILLA SECRETARIAL GIRATORIA CON PISTON Y RODAJAS FORRO EN TELA COLOR NEGRO	1.040
511010192 0003052465	SILLA SECRETARIAL GIRATORIA CON PISTON Y RODAJAS FORRO EN TELA COLOR NEGRO	1.040
511010192 0003052466	SILLA SECRETARIAL GIRATORIA CON PISTON Y RODAJAS FORRO EN TELA COLOR NEGRO	1.040
511010192 0003052490	SILLA FIJA CON RESPALDO Y ASIENTO A CUADROS FIERRO FORGADO	1.048

GOBIERNO DEL ESTADO DE AGUASCALIENTES
SECRETARÍA DE FINANZAS
BIENES MUEBLES
AL 31 DE DICIEMBRE DE 2019
(PESOS)

CÓDIGO	DESCRIPCIÓN DEL BIEN MUEBLE	VALOR EN LIBROS
511010192 0003052491	SILLA FIJA CON RESPALDO Y ASIENTO A CUADROS FIERRO FORGADO	1.048
511010192 0003052492	SILLA FIJA CON RESPALDO Y ASIENTO A CUADROS FIERRO FORGADO	1.048
511010192 0003052493	SILLA FIJA CON RESPALDO Y ASIENTO A CUADROS FIERRO FORGADO	1.048
511010192 0003052494	SILLA FIJA CON RESPALDO Y ASIENTO A CUADROS FIERRO FORGADO	1.048
511010192 0003052495	SILLA FIJA CON RESPALDO Y ASIENTO A CUADROS FIERRO FORGADO	1.048
511010192 0003052496	SILLA FIJA CON RESPALDO Y ASIENTO A CUADROS FIERRO FORGADO	1.048
511010192 0003052497	SILLA FIJA CON RESPALDO Y ASIENTO A CUADROS FIERRO FORGADO	1.048
511010192 0003052498	SILLA FIJA CON RESPALDO Y ASIENTO A CUADROS FIERRO FORGADO	1.048
511010192 0003052499	SILLA FIJA CON RESPALDO Y ASIENTO A CUADROS FIERRO FORGADO	1.048
511010192 0003052500	SILLA FIJA CON RESPALDO Y ASIENTO A CUADROS FIERRO FORGADO	1.048
511010192 0003052501	SILLA FIJA CON RESPALDO Y ASIENTO A CUADROS FIERRO FORGADO	1.048
511010192 0003052502	SILLA FIJA CON RESPALDO Y ASIENTO A CUADROS FIERRO FORGADO	1.048
511010192 0003052503	SILLA FIJA CON RESPALDO Y ASIENTO A CUADROS FIERRO FORGADO	1.048
511010192 0003052505	SILLA FIJA CON RESPALDO Y ASIENTO A CUADROS FIERRO FORGADO	1.048
511010192 0003052507	SILLA FIJA CON RESPALDO Y ASIENTO A CUADROS FIERRO FORGADO	1.048
511010192 0003052517	SILLA SECRETARIAL GIRATORIA CON RODAJAS Y PISTON FORRO EN TACTOPIEL COLOR CAFE	1.049
511010192 0003052518	SILLA SECRETARIAL GIRATORIA CON RODAJAS Y PISTON FORRO EN TACTOPIEL COLOR CAFE	1.049
511010192 0003052581	SILLA PARA CAJEROTAPIZADA EN COLOR NEGRO	1.067
511010192 0003052582	SILLA PARA CAJEROTAPIZADA EN COLOR NEGRO	1.067
511010192 0003052583	SILLA PARA CAJEROTAPIZADA EN COLOR NEGRO	1.067
511010192 0003052595	SILLA DE TRABAJO GIRATORIA C/RODAJAS	1.073
511010192 0003052596	SILLA DE TRABAJO GIRATORIA C/RODAJAS	1.073
511010192 0003052597	SILLA DE TRABAJO GIRATORIA C/RODAJAS	1.073
511010192 0003052598	SILLA DE TRABAJO GIRATORIA C/RODAJAS	1.073
511010192 0003052837	SILLA PARA CAJERO GIRATORIA CON PISTON Y RODAJAS FORRO EN TELA COLOR NEGRO	1.090
511010192 0003052838	SILLA PARA CAJERO GIRATORIA CON PISTON Y RODAJAS FORRO EN TELA COLOR NEGRO	1.090
511010192 0003052839	SILLA PARA CAJERO GIRATORIA CON PISTON Y RODAJAS FORRO EN TELA COLOR NEGRO	1.090
511010192 0003052840	SILLA PARA CAJERO GIRATORIA CON PISTON Y RODAJAS FORRO EN TELA COLOR NEGRO	1.090
511010192 0003052841	SILLA PARA CAJERO GIRATORIA CON PISTON Y RODAJAS FORRO EN TELA COLOR NEGRO	1.090
511010192 0003052842	SILLA PARA CAJERO GIRATORIA CON PISTON Y RODAJAS FORRO EN TELA COLOR NEGRO	1.090
511010192 0003052845	SILLA PARA CAJERO GIRATORIA CON PISTON Y RODAJAS FORRO EN TELA COLOR NEGRO	1.090
511010192 0003052846	SILLA PARA CAJERO GIRATORIA CON PISTON Y RODAJAS FORRO EN TELA COLOR NEGRO	1.090
511010192 0003052847	SILLA PARA CAJERO GIRATORIA CON PISTON Y RODAJAS FORRO EN TELA COLOR NEGRO	1.090
511010192 0003052848	SILLA PARA CAJERO GIRATORIA CON PISTON Y RODAJAS FORRO EN TELA COLOR NEGRO	1.090
511010192 0003052849	SILLA PARA CAJERO GIRATORIA CON PISTON Y RODAJAS FORRO EN TELA COLOR NEGRO	1.090
511010192 0003052850	SILLA PARA CAJERO GIRATORIA CON PISTON Y RODAJAS FORRO EN TELA COLOR NEGRO	1.090
511010192 0003052851	SILLA PARA CAJERO GIRATORIA CON PISTON Y RODAJAS FORRO EN TELA COLOR NEGRO	1.090
511010192 0003052854	SILLA SECRETARIAL GIRATORIA CON PISTON Y RODAJAS FORRO EN TELA COLOR AZUL	1.092
511010192 0003052855	SILLA SECRETARIAL GIRATORIA CON PISTON Y RODAJAS FORRO EN TELA COLOR AZUL	1.092
511010192 0003052856	SILLA SECRETARIAL GIRATORIA CON PISTON Y RODAJAS FORRO EN TELA COLOR GRIS	1.092
511010192 0003052857	SILLA SECRETARIAL GIRATORIA CON PISTON Y RODAJAS FORRO EN TELA COLOR GRIS	1.092
511010192 0003052858	SILLA SECRETARIAL GIRATORIA CON PISTON Y RODAJAS FORRO EN TELA COLOR GRIS	1.092
511010192 0003052859	SILLA SECRETARIAL GIRATORIA CON PISTON Y RODAJAS FORRO EN TELA COLOR GRIS	1.092

GOBIERNO DEL ESTADO DE AGUASCALIENTES
SECRETARÍA DE FINANZAS
BIENES MUEBLES
AL 31 DE DICIEMBRE DE 2019
(PESOS)

CÓDIGO	DESCRIPCIÓN DEL BIEN MUEBLE	VALOR EN LIBROS
511010192 0003052860	SILLA SECRETARIAL GIRATORIA CON PISTON Y RODAJAS FORRO EN TELA COLOR GRIS	1.092
511010192 0003052861	SILLA SECRETARIAL GIRATORIA CON PISTON Y RODAJAS FORRO EN TELA COLOR GRIS	1.092
511010192 0003052862	SILLA SECRETARIAL GIRATORIA CON PISTON Y RODAJAS FORRO EN TELA COLOR GRIS	1.092
511010192 0003052863	SILLA SECRETARIAL GIRATORIA CON PISTON Y RODAJAS FORRO EN TELA COLOR GRIS	1.092
511010192 0003052864	SILLA SECRETARIAL GIRATORIA CON PISTON Y RODAJAS FORRO EN TELA COLOR GRIS	1.092
511010192 0003052865	SILLA SECRETARIAL GIRATORIA CON PISTON Y RODAJAS FORRO EN TELA COLOR PLUMBAGO	1.092
511010192 0003052867	SILLA SECRETARIAL GIRATORIA CON PISTON Y RODAJAS FORRO EN TELA COLOR PLUMBAGO	1.092
511010192 0003052869	SILLA SECRETARIAL GIRATORIA CON PISTON Y RODAJAS FORRO EN TELA COLOR PLUMBAGO	1.092
511010192 0003052871	SILLA SECRETARIAL GIRATORIA CON PISTON Y RODAJAS FORRO EN TELA COLOR PLUMBAGO	1.092
511010192 0003052872	SILLA SECRETARIAL GIRATORIA CON PISTON Y RODAJAS FORRO EN TELA COLOR PLUMBAGO	1.092
511010192 0003052874	SILLA SECRETARIAL GIRATORIA CON PISTON Y RODAJAS FORRO EN TELA COLOR PLUMBAGO	1.092
511010192 0003052876	SILLA SECRETARIAL GIRATORIA CON PISTON Y RODAJAS FORRO EN TELA COLOR PLUMBAGO	1.092
511010192 0003052878	SILLA SECRETARIAL GIRATORIA CON PISTON Y RODAJAS FORRO EN TELA COLOR PLUMBAGO	1.092
511010192 0003052880	SILLA SECRETARIAL GIRATORIA CON PISTON Y RODAJAS FORRO EN TELA COLOR VINO	1.092
511010192 0003052881	SILLA SECRETARIAL GIRATORIA CON PISTON Y RODAJAS FORRO EN TELA COLOR VINO	1.092
511010192 0003052904	SILLA TIPO CAJERO GIRATORIA CON PISTON Y RODAJAS FORRO EN PLIANA COLOR NEGRO	1.095
511010192 0003052905	SILLA TIPO CAJERO GIRATORIA CON PISTON Y RODAJAS FORRO EN PLIANA COLOR NEGRO	1.095
511010192 0003052906	SILLA TIPO CAJERO GIRATORIA CON PISTON Y RODAJAS FORRO EN PLIANA COLOR NEGRO	1.095
511010192 0003052907	SILLA TIPO CAJERO GIRATORIA CON PISTON Y RODAJAS FORRO EN PLIANA COLOR NEGRO	1.095
511010192 0003052908	SILLA TIPO CAJERO GIRATORIA CON PISTON Y RODAJAS FORRO EN PLIANA COLOR NEGRO	1.095
511010192 0003052909	SILLA OPERATIVA TAPIZADA EN TELA GIRATORIA CON DESCANZA BRAZOS	1.096
511010192 0003052910	SILLA OPERATIVA TAPIZADA EN TELA GIRATORIA CON DESCANZA BRAZOS	1.096
511010192 0003052911	SILLA OPERATIVA TAPIZADA EN TELA GIRATORIA CON DESCANZA BRAZOS	1.096
511010192 0003052912	SILLA OPERATIVA TAPIZADA EN TELA GIRATORIA CON DESCANZA BRAZOS	1.096
511010192 0003052913	SILLA OPERATIVA TAPIZADA EN TELA GIRATORIA CON DESCANZA BRAZOS	1.096
511010192 0003052914	SILLA PARA CAJERO TAPIZADA EN TELA	1.096
511010192 0003052924	SILLA FIJA PARA VISITA EN TUBULAR Y FORRO EN PIEL	1.099
511010192 0003052925	SILLA GIRT. CON DESCANZABRAZOS RESPALDO BAJO CON PISTON EN PIEL COLOR NEGRO	1.099
511010192 0003052926	SILLA GIRT. CON DESCANZABRAZOS RESPALDO BAJO CON PISTON EN PIEL COLOR NEGRO	1.099
511010192 0003052927	SILLA GIRT. CON DESCANZABRAZOS RESPALDO BAJO CON PISTON EN PIEL COLOR NEGRO	1.099
511010192 0003052928	SILLA GIRT. CON DESCANZABRAZOS RESPALDO BAJO CON PISTON EN PIEL COLOR NEGRO	1.099
511010192 0003052929	SILLA GIRT. CON DESCANZABRAZOS RESPALDO BAJO CON PISTON EN PIEL COLOR NEGRO	1.099
511010192 0003052930	SILLA GIRT. CON DESCANZABRAZOS RESPALDO BAJO CON PISTON EN PIEL COLOR NEGRO	1.099
511010192 0003052931	SILLA GIRT. CON DESCANZABRAZOS RESPALDO BAJO CON PISTON EN PIEL COLOR NEGRO	1.099
511010192 0003052932	SILLA GIRT. CON DESCANZABRAZOS RESPALDO BAJO CON PISTON EN PIEL COLOR NEGRO	1.099
511010192 0003052933	SILLA GIRT. CON DESCANZABRAZOS RESPALDO BAJO CON PISTON EN PIEL COLOR NEGRO	1.099
511010192 0003052934	SILLA GIRT. CON DESCANZABRAZOS RESPALDO BAJO CON PISTON EN PIEL COLOR NEGRO	1.099
511010192 0003052935	SILLA GIRT. CON DESCANZABRAZOS RESPALDO BAJO CON PISTON EN PIEL COLOR NEGRO	1.099
511010192 0003052936	SILLA GIRT. CON DESCANZABRAZOS RESPALDO BAJO CON PISTON EN PIEL COLOR NEGRO	1.099
511010192 0003052937	SILLA GIRT. CON DESCANZABRAZOS RESPALDO BAJO CON PISTON EN PIEL COLOR NEGRO	1.099
511010192 0003052938	SILLA GIRT. CON DESCANZABRAZOS RESPALDO BAJO CON PISTON EN PIEL COLOR NEGRO	1.099
511010192 0003052939	SILLA GIRT. CON DESCANZABRAZOS RESPALDO BAJO CON PISTON EN PIEL COLOR NEGRO	1.099
511010192 0003052942	SILLA GIRT. CON DESCANZABRAZOS RESPALDO BAJO CON PISTON EN PIEL COLOR NEGRO	1.099

GOBIERNO DEL ESTADO DE AGUASCALIENTES
SECRETARÍA DE FINANZAS
BIENES MUEBLES
AL 31 DE DICIEMBRE DE 2019
(PESOS)

CÓDIGO	DESCRIPCIÓN DEL BIEN MUEBLE	VALOR EN LIBROS
511010192 0003052975	SILLA SEC. GIRATORIA C/PISTON CON RODAJAS TELA COLOR NEGRO	1.101
511010192 0003052983	SILLA SECRETARIAL GIRATORIA CON PISTON Y RODAJAS FORRO EN TELA COLOR AZUL	1.101
511010192 0003052984	SILLA SECRETARIAL GIRATORIA CON PISTON Y RODAJAS FORRO EN TELA COLOR AZUL	1.101
511010192 0003052987	SILLA SECRETARIAL GIRATORIA CON PISTON Y RODAJAS FORRO EN TELA COLOR AZUL	1.101
511010192 0003052988	SILLA SECRETARIAL GIRATORIA CON PISTON Y RODAJAS FORRO EN TELA COLOR AZUL	1.101
511010192 0003052989	SILLA SECRETARIAL GIRATORIA CON PISTON Y RODAJAS FORRO EN TELA COLOR AZUL	1.101
511010192 0003052990	SILLA SECRETARIAL GIRATORIA CON PISTON Y RODAJAS FORRO EN TELA COLOR AZUL	1.101
511010192 0003052992	SILLA SECRETARIAL GIRATORIA CON PISTON Y RODAJAS FORRO EN TELA COLOR AZUL	1.101
511010192 0003052994	SILLA SECRETARIAL GIRATORIA CON PISTON Y RODAJAS FORRO EN TELA COLOR AZUL	1.101
511010192 0003052995	SILLA SECRETARIAL GIRATORIA CON PISTON Y RODAJAS FORRO EN TELA COLOR AZUL	1.101
511010192 0003052996	SILLA SECRETARIAL GIRATORIA CON PISTON Y RODAJAS FORRO EN TELA COLOR AZUL	1.101
511010192 0003053000	SILLA SECRETARIAL GIRATORIA CON PISTON Y RODAJAS FORRO EN TELA COLOR AZUL	1.101
511010192 0003053002	SILLA SECRETARIAL GIRATORIA CON PISTON Y RODAJAS FORRO EN TELA COLOR NEGRO	1.101
511010192 0003053003	SILLA SECRETARIAL GIRATORIA CON PISTON Y RODAJAS FORRO EN TELA COLOR NEGRO	1.101
511010192 0003053004	SILLA SECRETARIAL GIRATORIA CON PISTON Y RODAJAS FORRO EN TELA COLOR NEGRO	1.101
511010192 0003053005	SILLA SECRETARIAL GIRATORIA CON PISTON Y RODAJAS FORRO EN TELA COLOR NEGRO	1.101
511010192 0003053006	SILLA SECRETARIAL GIRATORIA CON PISTON Y RODAJAS FORRO EN TELA COLOR NEGRO	1.101
511010192 0003053008	SILLA SECRETARIAL GIRATORIA CON PISTON Y RODAJAS FORRO EN TELA COLOR NEGRO	1.101
511010192 0003053009	SILLA SECRETARIAL GIRATORIA CON PISTON Y RODAJAS FORRO EN TELA COLOR NEGRO	1.101
511010192 0003053010	SILLA SECRETARIAL GIRATORIA CON PISTON Y RODAJAS FORRO EN TELA COLOR NEGRO	1.101
511010192 0003053011	SILLA SECRETARIAL GIRATORIA CON PISTON Y RODAJAS FORRO EN TELA COLOR NEGRO	1.101
511010192 0003053012	SILLA SECRETARIAL GIRATORIA CON PISTON Y RODAJAS FORRO EN TELA COLOR NEGRO	1.101
511010192 0003053013	SILLA SECRETARIAL GIRATORIA CON PISTON Y RODAJAS FORRO EN TELA COLOR NEGRO	1.101
511010192 0003053015	SILLA SECRETARIAL GIRATORIA CON PISTON Y RODAJAS FORRO EN TELA COLOR NEGRO	1.101
511010192 0003053016	SILLA SECRETARIAL GIRATORIA CON PISTON Y RODAJAS FORRO EN TELA COLOR NEGRO	1.101
511010192 0003053017	SILLA SECRETARIAL GIRATORIA CON PISTON Y RODAJAS FORRO EN TELA COLOR NEGRO	1.101
511010192 0003053018	SILLA SECRETARIAL GIRATORIA CON PISTON Y RODAJAS FORRO EN TELA COLOR NEGRO	1.101
511010192 0003053019	SILLA SECRETARIAL GIRATORIA CON RODAJAS FORRO EN TELA COLOR AZUL	1.101
511010192 0003053020	SILLA SECRETARIAL GIRATORIA CON RODAJAS Y PISTON FORRO EN TELA COLOR NEGRO	1.101
511010192 0003053021	SILLA SECRETARIAL GIRATORIA CON RODAJAS Y PISTON FORRO EN TELA COLOR NEGRO	1.101
511010192 0003053022	SILLA SECRETARIAL GIRATORIA CON RODAJAS Y PISTON FORRO EN TELA COLOR NEGRO	1.101
511010192 0003053023	SILLA SECRETARIAL GIRATORIA CON RODAJAS Y PISTON FORRO EN TELA COLOR NEGRO	1.101
511010192 0003053024	SILLA SECRETARIAL GIRATORIA CON RODAJAS Y PISTON FORRO EN TELA COLOR NEGRO	1.101
511010192 0003053025	SILLA SECRETARIAL GIRATORIA CON RODAJAS Y PISTON FORRO EN TELA COLOR NEGRO	1.101
511010192 0003053026	SILLA SECRETARIAL GIRATORIA CON RODAJAS Y PISTON FORRO EN TELA COLOR NEGRO	1.101
511010192 0003053027	SILLA SECRETARIAL GIRATORIA CON RODAJAS Y PISTON FORRO EN TELA COLOR NEGRO	1.101
511010192 0003053028	SILLA SECRETARIAL GIRATORIA CON RODAJAS Y PISTON FORRO EN TELA COLOR NEGRO	1.101
511010192 0003053029	SILLA SECRETARIAL GIRATORIA CON RODAJAS Y PISTON FORRO EN TELA COLOR NEGRO	1.101
511010192 0003053030	SILLA SECRETARIAL GIRATORIA CON RODAJAS Y PISTON FORRO EN TELA COLOR NEGRO	1.101
511010192 0003053031	SILLA SECRETARIAL GIRATORIA CON RODAJAS Y PISTON FORRO EN TELA COLOR NEGRO	1.101
511010192 0003053032	SILLA SECRETARIAL GIRATORIA CON RODAJAS Y PISTON FORRO EN TELA COLOR NEGRO	1.101
511010192 0003053035	SILLA OPERATIVA CON BRAZOS TAPIZADOEN TELA NEGRA C/RODAJAS Y PISTON	1.102
511010192 0003053036	SILLA SECRETARIAL TELA EN COLOR NEGRO CON CODERAS	1.102

GOBIERNO DEL ESTADO DE AGUASCALIENTES
SECRETARÍA DE FINANZAS
BIENES MUEBLES
AL 31 DE DICIEMBRE DE 2019
(PESOS)

CÓDIGO	DESCRIPCIÓN DEL BIEN MUEBLE	VALOR EN LIBROS
511010192 0003053037	SILLA SECRETARIAL TELA EN COLOR NEGRO CON CODERAS	1.102
511010192 0003053064	SILLA SECRETARIAL GIRATORIA CON PISTON Y RODAJAS FORRO EN TELA COLOR NEGRO	1.109
511010192 0003053065	SILLA SECRETARIAL GIRATORIA CON PISTON Y RODAJAS FORRO EN TELA COLOR NEGRO	1.109
511010192 0003053066	SILLA SECRETARIAL GIRATORIA CON PISTON Y RODAJAS FORRO EN TELA COLOR NEGRO	1.109
511010192 0003053067	SILLA SECRETARIAL GIRATORIA CON PISTON Y RODAJAS FORRO EN TELA COLOR NEGRO	1.109
511010192 0003053068	SILLA SECRETARIAL GIRATORIA CON PISTON Y RODAJAS FORRO EN TELA COLOR NEGRO	1.109
511010192 0003053069	SILLA SECRETARIAL GIRATORIA CON PISTON Y RODAJAS FORRO EN TELA COLOR NEGRO	1.109
511010192 0003053070	SILLA SECRETARIAL GIRATORIA CON PISTON Y RODAJAS FORRO EN TELA COLOR NEGRO	1.109
511010192 0003053071	SILLA GIRATOTRIO CON RODAJAS	1.109
511010192 0003053073	SILLA SECRETARIAL GIRATORIA CON PISTON Y RODAJAS FORRO EN TELA COLOR NEGRO	1.109
511010192 0003053074	SILLA SECRETARIAL GIRATORIA CON PISTON Y RODAJAS FORRO EN TELA COLOR NEGRO	1.109
511010192 0003053075	SILLA SECRETARIAL GIRATORIA CON PISTON Y RODAJAS FORRO EN TELA COLOR NEGRO	1.109
511010192 0003053076	SILLA SECRETARIAL GIRATORIA CON PISTON Y RODAJAS FORRO EN TELA COLOR NEGRO	1.109
511010192 0003053077	SILLA SECRETARIAL GIRATORIA CON PISTON Y RODAJAS FORRO EN TELA COLOR NEGRO	1.109
511010192 0003053078	SILLA SECRETARIAL GIRATORIA CON PISTON Y RODAJAS FORRO EN TELA COLOR NEGRO	1.109
511010192 0003053079	SILLA SECRETARIAL GIRATORIA CON PISTON Y RODAJAS FORRO EN TELA COLOR NEGRO	1.109
511010192 0003053080	SILLA SECRETARIAL GIRATORIA CON PISTON Y RODAJAS FORRO EN TELA COLOR NEGRO	1.109
511010192 0003053081	SILLA SECRETARIAL GIRATORIA CON PISTON Y RODAJAS FORRO EN TELA COLOR NEGRO	1.109
511010192 0003053082	SILLA SECRETARIAL GIRATORIA CON PISTON Y RODAJAS FORRO EN TELA COLOR NEGRO	1.109
511010192 0003053083	SILLA SECRETARIAL GIRATORIA CON PISTON Y RODAJAS FORRO EN TELA COLOR NEGRO	1.109
511010192 0003053084	SILLA SECRETARIAL GIRATORIA CON PISTON Y RODAJAS FORRO EN TELA COLOR NEGRO	1.109
511010192 0003053085	SILLA SECRETARIAL GIRATORIA CON PISTON Y RODAJAS FORRO EN TELA COLOR NEGRO	1.109
511010192 0003053086	SILLA SECRETARIAL GIRATORIA CON PISTON Y RODAJAS FORRO EN TELA COLOR NEGRO	1.109
511010192 0003053087	SILLA SECRETARIAL GIRATORIA CON PISTON Y RODAJAS FORRO EN TELA COLOR NEGRO	1.109
511010192 0003053088	SILLA SECRETARIAL GIRATORIA CON PISTON Y RODAJAS FORRO EN TELA COLOR NEGRO	1.109
511010192 0003053089	SILLA SECRETARIAL GIRATORIA CON PISTON Y RODAJAS FORRO EN TELA COLOR NEGRO	1.109
511010192 0003053090	SILLA SECRETARIAL GIRATORIA CON PISTON Y RODAJAS FORRO EN TELA COLOR NEGRO	1.109
511010192 0003053091	SILLA SECRETARIAL GIRATORIA CON PISTON Y RODAJAS FORRO EN TELA COLOR NEGRO	1.109
511010192 0003053092	SILLA SECRETARIAL GIRATORIA CON PISTON Y RODAJAS FORRO EN TELA COLOR NEGRO	1.109
511010192 0003053093	SILLA SECRETARIAL GIRATORIA CON PISTON Y RODAJAS FORRO EN TELA COLOR NEGRO	1.109
511010192 0003053094	SILLA SECRETARIAL GIRATORIA CON PISTON Y RODAJAS FORRO EN TELA COLOR NEGRO	1.109
511010192 0003053095	SILLA SECRETARIAL GIRATORIA CON PISTON Y RODAJAS FORRO EN TELA COLOR NEGRO	1.109
511010192 0003053096	SILLA SECRETARIAL GIRATORIA CON PISTON Y RODAJAS FORRO EN TELA COLOR NEGRO	1.109
511010192 0003053097	SILLA SECRETARIAL GIRATORIA CON PISTON Y RODAJAS FORRO EN TELA COLOR NEGRO	1.109
511010192 0003053098	SILLA SECRETARIAL GIRATORIA CON PISTON Y RODAJAS FORRO EN TELA COLOR NEGRO	1.109
511010192 0003053120	SILLA PARA POLIGRAFO CON BRAZOS AJUSTABLES	1.116
511010192 0003053121	SILLA PARA POLIGRAFO CON BRAZOS AJUSTABLES	1.116
511010192 0003053122	SILLA PARA POLIGRAFO CON BRAZOS AJUSTABLES	1.116
511010192 0003053123	SILLA PARA POLIGRAFO CON BRAZOS AJUSTABLES	1.116
511010192 0003053215	SILLA SECRETARIAL PARA CAJERO EN TAPIZ NEGRO	1.137
511010192 0003053216	SILLA SECRETARIAL PARA CAJERO EN TAPIZ NEGRO	1.137
511010192 0003053217	SILLA SECRETARIAL PARA CAJERO EN TAPIZ NEGRO	1.137
511010192 0003053219	SILLA SECRETARIAL PARA CAJERO EN TAPIZ NEGRO	1.137

GOBIERNO DEL ESTADO DE AGUASCALIENTES
SECRETARÍA DE FINANZAS
BIENES MUEBLES
AL 31 DE DICIEMBRE DE 2019
(PESOS)

CÓDIGO	DESCRIPCIÓN DEL BIEN MUEBLE	VALOR EN LIBROS
511010192 0003053220	SILLA SECRETARIAL PARA CAJERO EN TAPIZ NEGRO	1.137
511010192 0003053221	SILLA VENTO GIRATORIA EN PLIANA NEGRO	1.137
511010192 0003053404	SILLA SECRETARIAL GIRATORIA CON PISTON Y RODADJAS FORRO EN TELA COLOR	1.150
511010192 0003053405	SILLA SECRETARIAL GIRATORIA CON PISTON Y RODADJAS FORRO EN TELA COLOR	1.150
511010192 0003053406	SILLA SECRETARIAL GIRATORIA CON PISTON Y RODADJAS FORRO EN TELA COLOR	1.150
511010192 0003053407	SILLA SECRETARIAL GIRATORIA CON PISTON Y RODADJAS FORRO EN TELA COLOR	1.150
511010192 0003053492	SILLA SECRETARIAL CON RESPALDO MEDIO	1.155
511010192 0003053493	SILLA SECRETARIAL CON RESPALDO MEDIO	1.155
511010192 0003053494	SILLA SECRETARIAL CON RESPALDO MEDIO	1.155
511010192 0003053495	SILLA SECRETARIAL CON RESPALDO MEDIO	1.155
511010192 0003053496	SILLA SECRETARIAL CON RESPALDO MEDIO	1.155
511010192 0003053497	SILLA SECRETARIAL CON RESPALDO MEDIO	1.155
511010192 0003053498	SILLA SECRETARIAL CON RESPALDO MEDIO	1.155
511010192 0003053499	SILLA SECRETARIAL CON RESPALDO MEDIO	1.155
511010192 0003053500	SILLA SECRETARIAL CON RESPALDO MEDIO	1.155
511010192 0003053501	SILLA SECRETARIAL GIRATORIA CON RODAJAS Y PISTON FORRO EN TELA C/CAFE	1.156
511010192 0003053502	SILLA SECRETARIAL GIRATORIA CON RODAJAS Y PISTON FORRO EN TELA C/CAFE	1.156
511010192 0003053503	SILLA SECRETARIAL GIRATORIA CON RODAJAS Y PISTON FORRO EN TELA C/CAFE	1.156
511010192 0003053504	SILLA SECRETARIAL GIRATORIA CON RODAJAS Y PISTON FORRO EN TELA C/CAFE	1.156
511010192 0003053505	SILLA SECRETARIAL GIRATORIA CON RODAJAS Y PISTON FORRO EN TELA C/CAFE	1.156
511010192 0003053547	SILLA SECRETARIAL	1.165
511010192 0003053548	SILLA SECRETARIAL	1.165
511010192 0003053549	SILLA SECRETARIAL	1.165
511010192 0003053550	SILLA SECRETARIAL	1.165
511010192 0003053551	SILLA SECRETARIAL (SAE)	1.165
511010192 0003053552	SILLA SECRETARIAL	1.165
511010192 0003053553	SILLA SECRETARIAL	1.165
511010192 0003053554	SILLA SECRETARIAL	1.165
511010192 0003053555	SILLA SECRETARIAL	1.165
511010192 0003053556	SILLA SECRETARIAL	1.165
511010192 0003053557	SILLA SECRETARIAL GIRATORIA CON PISTON Y RODAJAS FORRO EN COLOR TINTO	1.165
511010192 0003053558	SILLA SECRETARIAL GIRATORIA CON PISTON Y RODAJAS FORRO EN TELA	1.165
511010192 0003053559	SILLA SECRETARIAL GIRATORIA CON PISTON Y RODAJAS FORRO EN TELA	1.165
511010192 0003053580	SILLA SECRETARIAL GIRATORIA CON RODAJAS Y PISTON FORRO EN TELA C/NEGRO	1.173
511010192 0003053581	SILLA SECRETARIAL GIRATORIA CON RODAJAS Y PISTON FORRO EN TELA C/NEGRO	1.173
511010192 0003053583	SILLA SECRETARIAL GIRATORIA CON RODAJAS Y PISTON FORRO EN TELA C/NEGRO	1.173
511010192 0003053584	SILLA SECRETARIAL GIRATORIA CON RODAJAS Y PISTON FORRO EN TELA COLOR CINDER	1.173
511010192 0003053585	SILLA SECRETARIAL GIRATORIA CON RODAJAS Y PISTON FORRO EN TELA COLOR CINDER	1.173
511010192 0003053586	SILLA SECRETARIAL GIRATORIA CON RODAJAS Y PISTON FORRO EN TELA COLOR CINDER	1.173
511010192 0003053587	SILLA SECRETARIAL GIRATORIA CON RODAJAS Y PISTON FORRO EN TELA COLOR CINDER	1.173
511010192 0003053588	SILLA SECRETARIAL GIRATORIA CON RODAJAS Y PISTON FORRO EN TELA COLOR CINDER	1.173
511010192 0003053592	SILLA SECRETARIAL GIRATORIA CON PISTON Y RODAJAS FORRO EN TELA COLOR NEGRO	1.176
511010192 0003053593	SILLA SECRETARIAL GIRATORIA CON PISTON Y RODAJAS FORRO EN TELA COLOR NEGRO	1.176

GOBIERNO DEL ESTADO DE AGUASCALIENTES
SECRETARÍA DE FINANZAS
BIENES MUEBLES
AL 31 DE DICIEMBRE DE 2019
(PESOS)

CÓDIGO	DESCRIPCIÓN DEL BIEN MUEBLE	VALOR EN LIBROS
511010192 0003053636	SILLA G/CON RODAJAS EN TELA COLOR NEGRA	1.194
511010192 0003053637	SILLA G/CON RODAJAS EN TELA COLOR NEGRA	1.194
511010192 0003053638	SILLA G/CON RODAJAS EN TELA COLOR NEGRA	1.194
511010192 0003053639	SILLA G/CON RODAJAS EN TELA COLOR NEGRA	1.194
511010192 0003053640	SILLA G/CON RODAJAS EN TELA COLOR NEGRA	1.194
511010192 0003053641	SILLA G/CON RODAJAS EN TELA COLOR NEGRA	1.194
511010192 0003053642	SILLA G/CON RODAJAS EN TELA COLOR NEGRA	1.194
511010192 0003053643	SILLA G/CON RODAJAS EN TELA COLOR NEGRA	1.194
511010192 0003053644	SILLA G/CON RODAJAS EN TELA COLOR NEGRA	1.194
511010192 0003053645	SILLA G/CON RODAJAS EN TELA COLOR NEGRA	1.194
511010192 0003053646	SILLA G/CON RODAJAS EN TELA COLOR NEGRA	1.194
511010192 0003053647	SILLA G/CON RODAJAS EN TELA COLOR NEGRA	1.194
511010192 0003053648	SILLA G/CON RODAJAS EN TELA COLOR NEGRA	1.194
511010192 0003053649	SILLA G/CON RODAJAS EN TELA COLOR NEGRA	1.194
511010192 0003053650	SILLA G/CON RODAJAS EN TELA COLOR NEGRA	1.194
511010192 0003053651	SILLA G/CON RODAJAS EN TELA COLOR NEGRA	1.194
511010192 0003053652	SILLA G/CON RODAJAS EN TELA COLOR NEGRA	1.194
511010192 0003053653	SILLA G/CON RODAJAS EN TELA COLOR NEGRA	1.194
511010192 0003053654	SILLA G/CON RODAJAS EN TELA COLOR NEGRA	1.194
511010192 0003053655	SILLA G/CON RODAJAS EN TELA COLOR NEGRA	1.194
511010192 0003053656	SILLA G/CON RODAJAS EN TELA COLOR NEGRA	1.194
511010192 0003053657	SILLA G/CON RODAJAS EN TELA COLOR NEGRA	1.194
511010192 0003053658	SILLA G/CON RODAJAS EN TELA COLOR NEGRA	1.194
511010192 0003053659	SILLA G/CON RODAJAS EN TELA COLOR NEGRA	1.194
511010192 0003053660	SILLA G/CON RODAJAS EN TELA COLOR NEGRA	1.194
511010192 0003053661	SILLA G/CON RODAJAS EN TELA COLOR NEGRA	1.194
511010192 0003053662	SILLA G/CON RODAJAS EN TELA COLOR NEGRA	1.194
511010192 0003053663	SILLA G/CON RODAJAS EN TELA COLOR NEGRA	1.194
511010192 0003053664	SILLA G/CON RODAJAS EN TELA COLOR NEGRA	1.194
511010192 0003053665	SILLA G/CON RODAJAS EN TELA COLOR NEGRA	1.194
511010192 0003053666	SILLA G/CON RODAJAS EN TELA COLOR NEGRA	1.194
511010192 0003053667	SILLA G/CON RODAJAS EN TELA COLOR NEGRA	1.194
511010192 0003053668	SILLA G/CON RODAJAS EN TELA COLOR NEGRA	1.194
511010192 0003053669	SILLA G/CON RODAJAS EN TELA COLOR NEGRA	1.194
511010192 0003053670	SILLA G/CON RODAJAS EN TELA COLOR NEGRA	1.194
511010192 0003053671	SILLA G/CON RODAJAS EN TELA COLOR NEGRA	1.194
511010192 0003053672	SILLA G/CON RODAJAS EN TELA COLOR NEGRA	1.194
511010192 0003053673	SILLA G/CON RODAJAS EN TELA COLOR NEGRA	1.194
511010192 0003053674	SILLA G/CON RODAJAS EN TELA COLOR NEGRA	1.194
511010192 0003053675	SILLA G/CON RODAJAS EN TELA COLOR NEGRA	1.194
511010192 0003053676	SILLA G/CON RODAJAS EN TELA COLOR NEGRA	1.194
511010192 0003053677	SILLA G/CON RODAJAS EN TELA COLOR NEGRA	1.194
511010192 0003053678	SILLA G/CON RODAJAS EN TELA COLOR NEGRA	1.194

GOBIERNO DEL ESTADO DE AGUASCALIENTES
SECRETARÍA DE FINANZAS
BIENES MUEBLES
AL 31 DE DICIEMBRE DE 2019
(PESOS)

CÓDIGO	DESCRIPCIÓN DEL BIEN MUEBLE	VALOR EN LIBROS
511010192 0003053679	SILLA G/CON RODAJAS EN TELA COLOR NEGRA	1.194
511010192 0003053680	SILLA G/CON RODAJAS EN TELA COLOR NEGRA	1.194
511010192 0003053681	SILLA G/CON RODAJAS EN TELA COLOR NEGRA	1.194
511010192 0003053682	SILLA G/CON RODAJAS EN TELA COLOR NEGRA	1.194
511010192 0003053683	SILLA G/CON RODAJAS EN TELA COLOR NEGRA	1.194
511010192 0003053684	SILLA G/CON RODAJAS EN TELA COLOR NEGRA	1.194
511010192 0003053685	SILLA G/CON RODAJAS EN TELA COLOR NEGRA	1.194
511010192 0003053686	SILLA G/CON RODAJAS EN TELA COLOR NEGRA	1.194
511010192 0003053687	SILLA G/CON RODAJAS EN TELA COLOR NEGRA	1.194
511010192 0003053688	SILLA G/CON RODAJAS EN TELA COLOR NEGRA	1.194
511010192 0003053689	SILLA G/CON RODAJAS EN TELA COLOR NEGRA	1.194
511010192 0003053690	SILLA G/CON RODAJAS EN TELA COLOR NEGRA	1.194
511010192 0003053691	SILLA G/CON RODAJAS EN TELA COLOR NEGRA	1.194
511010192 0003053692	SILLA G/CON RODAJAS EN TELA COLOR NEGRA	1.194
511010192 0003053693	SILLA G/CON RODAJAS EN TELA COLOR NEGRA	1.194
511010192 0003053862	SILLA SECRETARIAL GIRATORIA CON PISTON Y RODAJAS FORRO EN TELA COLOR	1.210
511010192 0003053863	SILLA SECRETARIAL GIRATORIA CON RODAJAS Y PISTON FORRO EN TELA COLOR AZUL	1.210
511010192 0003053864	SILLA GIRATORIA TIPO CAJERO CON PISTON Y RODAJAS FORRO EN TELA COLOR AZUL	1.211
511010192 0003053865	SILLA GIRATORIA TIPO CAJERO CON PISTON Y RODAJAS FORRO EN TELA COLOR AZUL	1.211
511010192 0003053871	SILLA EJECUTIVA PIEL COLOR NEGRO	1.217
511010192 0003053872	SILLA EJECUTIVA PIEL COLOR NEGRO	1.217
511010192 0003053873	SILLA EJECUTIVA PIEL COLOR NEGRO	1.217
511010192 0003053874	SILLA EJECUTIVA PIEL COLOR NEGRO	1.217
511010192 0003053923	SILLA SECRETARIAL GIRATORIA CON PISTON Y RODAJAS FORRO EN TELA COLOR NEGRO CON CODERAS	1.232
511010192 0003053924	SILLA SECRETARIAL GIRATORIA CON PISTON Y RODAJAS FORRO EN TELA COLOR NEGRO CON CODERAS	1.232
511010192 0003053925	SILLA SECRETARIAL GIRATORIA CON PISTON Y RODAJAS FORRO EN TELA COLOR NEGRO CON CODERAS	1.232
511010192 0003053927	SILLA SECRETARIAL GIRATORIA CON PISTON Y RODAJAS FORRO EN TELA COLOR NEGRO CON CODERAS	1.232
511010192 0003053932	SILLA SECRETARIAL GIRATORIA CON PISTON CON RODAJAS FORRO EN TELA COLOR NEGRO	1.235
511010192 0003053986	SILLA FIJA DE VISITA BASE DE TRINEO METALICO FORRO EN TELA C/AZUL	1.243
511010192 0003053987	SILLA FIJA DE VISITA BASE DE TRINEO METALICO FORRO EN TELA C/AZUL	1.243
511010192 0003054009	SILLA FIJA TUBULAR ASIENTO Y RESPALDO EN TELA COLOR NEGRO	1.246
511010192 0003054010	SILLA FIJA TUBULAR ASIENTO Y RESPALDO EN TELA COLOR NEGRO	1.246
511010192 0003054011	SILLA FIJA TUBULAR ASIENTO Y RESPALDO EN TELA COLOR NEGRO	1.246
511010192 0003054012	SILLA FIJA TUBULAR ASIENTO Y RESPALDO EN TELA COLOR NEGRO	1.246
511010192 0003054013	SILLA FIJA TUBULAR ASIENTO Y RESPALDO EN TELA COLOR NEGRO	1.246
511010192 0003054014	SILLA FIJA TUBULAR ASIENTO Y RESPALDO EN TELA COLOR NEGRO	1.246
511010192 0003054132	SILLA SECRETARIAL GIRATORIA CON PISTON Y RODAJAS FORRO EN TELA COLOR AZUL	1.266
511010192 0003054135	SILLA SECRETARIAL GIRATORIA CON PISTON Y RODAJAS FORRO EN TELA COLOR AZUL	1.266
511010192 0003054140	SILLA SECRETARIAL GIRATORIA CON PISTON Y RODAJAS FORRO EN TELA COLOR AZUL	1.266
511010192 0003054142	SILLA SECRETARIAL GIRATORIA CON PISTON Y RODAJAS FORRO EN TELA COLOR AZUL	1.266
511010192 0003054145	SILLA SECRETARIAL GIRATORIA CON PISTON Y RODAJAS FORRO EN TELA COLOR AZUL	1.266
511010192 0003054148	SILLA SECRETARIAL GIRATORIA CON PISTON Y RODAJAS FORRO EN TELA COLOR AZUL	1.266
511010192 0003054157	SILLA SECRETARIAL GIRATORIA CON PISTON Y RODAJAS FORRO EN TELA COLOR AZUL	1.266

**GOBIERNO DEL ESTADO DE AGUASCALIENTES
SECRETARÍA DE FINANZAS
BIENES MUEBLES
AL 31 DE DICIEMBRE DE 2019
(PESOS)**

CÓDIGO	DESCRIPCIÓN DEL BIEN MUEBLE	VALOR EN LIBROS
511010192 0003054227	SILLA SECRETARIAL GIRATORIA CON PISTON Y RODAJAS FORRO EN TELA CON CODERAS C/NEGRO	1.275
511010192 0003054228	SILLA SECRETARIAL GIRATORIA CON PISTON Y RODAJAS FORRO EN TELA CON CODERAS C/NEGRO	1.275
511010192 0003054229	SILLA SECRETARIAL GIRATORIA CON PISTON Y RODAJAS FORRO EN TELA CON CODERAS C/NEGRO	1.275
511010192 0003054230	SILLA SECRETARIAL GIRATORIA CON PISTON Y RODAJAS FORRO EN TELA CON CODERAS C/NEGRO	1.275
511010192 0003054231	SILLA SECRETARIAL GIRATORIA CON PISTON Y RODAJAS FORRO EN TELA CON CODERAS C/NEGRO	1.275
511010192 0003054232	SILLA SECRETARIAL GIRATORIA CON PISTON Y RODAJAS FORRO EN TELA CON CODERAS C/NEGRO	1.275
511010192 0003054233	SILLA SECRETARIAL GIRATORIA CON PISTON Y RODAJAS FORRO EN TELA CON CODERAS C/NEGRO	1.275
511010192 0003054234	SILLA SECRETARIAL GIRATORIA CON PISTON Y RODAJAS FORRO EN TELA CON CODERAS C/NEGRO	1.275
511010192 0003054235	SILLA SECRETARIAL GIRATORIA CON PISTON Y RODAJAS FORRO EN TELA CON CODERAS C/NEGRO	1.275
511010192 0003054251	SILLA GIRATORIA CON RODAJAS Y PISTON CON CODERAS FORRO EN TELA C/GRIS	1.280
511010192 0003054252	SILLA GIRATORIA CON RODAJAS Y PISTON CON CODERAS FORRO EN TELA C/GRIS	1.280
511010192 0003054297	BUTACA ESTRUCTURA DE MADERA RUSTICA CON ASIENTO Y RESPALDO EN PIEL ACOJINADOS	1.286
511010192 0003054298	BUTACA ESTRUCTURA DE MADERA RUSTICA CON ASIENTO Y RESPALDO EN PIEL ACOJINADOS	1.286
511010192 0003054299	BUTACA ESTRUCTURA DE MADERA RUSTICA CON ASIENTO Y RESPALDO EN PIEL ACOJINADOS	1.286
511010192 0003054300	BUTACA ESTRUCTURA DE MADERA RUSTICA CON ASIENTO Y RESPALDO EN PIEL ACOJINADOS	1.286
511010192 0003054301	BUTACA ESTRUCTURA DE MADERA RUSTICA CON ASIENTO Y RESPALDO EN PIEL ACOJINADOS	1.286
511010192 0003054302	BUTACA ESTRUCTURA DE MADERA RUSTICA CON ASIENTO Y RESPALDO EN PIEL ACOJINADOS	1.286
511010192 0003054343	SILLA DE DIBUJO CON ARO MET-LICO	1.299
511010192 0003054344	SILLA DE DIBUJO CON ARO MET-LICO	1.299
511010192 0003054345	SILLA DE DIBUJO CON ARO MET-LICO	1.299
511010192 0003054346	SILLA DE DIBUJO CON ARO MET-LICO	1.299
511010192 0003054347	SILLA DE DIBUJO CON ARO MET-LICO	1.299
511010192 0003054348	SILLA DE DIBUJO CON ARO MET-LICO	1.299
511010192 0003054349	SILLA DE DIBUJO CON ARO MET-LICO	1.299
511010192 0003054350	SILLA DE DIBUJO CON ARO MET-LICO	1.299
511010192 0003054386	SILLA SECRETARIAL GIRATORIA CON CODERAS, RODAJAS Y PISTON FORRO EN TELA	1.304
511010192 0003054387	SILLA SECRETARIAL GIRATORIA CON CODERAS, RODAJAS Y PISTON FORRO EN TELA	1.304
511010192 0003054388	SILLA SECRETARIAL GIRATORIA CON CODERAS, RODAJAS Y PISTON FORRO EN TELA	1.304
511010192 0003054389	SILLA SECRETARIAL GIRATORIA CON CODERAS, RODAJAS Y PISTON FORRO EN TELA	1.304
511010192 0003054390	SILLA SECRETARIAL GIRATORIA CON CODERAS, RODAJAS Y PISTON FORRO EN TELA	1.304
511010192 0003054391	SILLA SECRETARIAL GIRATORIA CON CODERAS, RODAJAS Y PISTON FORRO EN TELA	1.304
511010192 0003054392	SILLA SECRETARIAL GIRATORIA CON CODERAS, RODAJAS Y PISTON FORRO EN TELA	1.304
511010192 0003054393	SILLA SECRETARIAL GIRATORIA CON CODERAS, RODAJAS Y PISTON FORRO EN TELA	1.304
511010192 0003054395	SILLA SECRETARIAL GIRATORIA CON PISTON FORRO EN TELA NEGRA CON BRAZOS	1.304
511010192 0003054398	SILLA SECRETARIAL GIRATORIA CON PISTON FORRO EN TELA NEGRA CON BRAZOS	1.304
511010192 0003054401	SILLA SECRETARIAL GIRATORIA CON PISTON Y RODAJAS FORRO EN TELA COLOR NEGRO	1.304
511010192 0003054402	SILLA SECRETARIAL GIRATORIA CON PISTON Y RODAJAS FORRO EN TELA COLOR NEGRO	1.304
511010192 0003054403	SILLA SECRETARIAL GIRATORIA CON RODAJAS Y PISTON FORRO EN TELA COLOR NEGRO CON CODERAS	1.304
511010192 0003054404	SILLA SECRETARIAL GIRATORIA CON RODAJAS Y PISTON FORRO EN TELA COLOR NEGRO CON CODERAS	1.304
511010192 0003054406	SILLA SECRETARIAL GIRATORIA CON PISTON Y RODAJAS FORRO EN TELA COLOR NEGRO	1.305
511010192 0003054407	SILLA SECRETARIAL GIRATORIA CON PISTON Y RODAJAS FORRO EN TELA COLOR NEGRO	1.305
511010192 0003054408	SILLA SECRETARIAL GIRATORIA CON PISTON Y RODAJAS FORRO EN TELA COLOR NEGRO	1.305
511010192 0003054409	SILLA SECRETARIAL GIRATORIA CON PISTON Y RODAJAS FORRO EN TELA COLOR NEGRO	1.305

GOBIERNO DEL ESTADO DE AGUASCALIENTES
SECRETARÍA DE FINANZAS
BIENES MUEBLES
AL 31 DE DICIEMBRE DE 2019
(PESOS)

CÓDIGO	DESCRIPCIÓN DEL BIEN MUEBLE	VALOR EN LIBROS
511010192 0003054410	SILLA SECRETARIAL GIRATORIA CON PISTON Y RODAJAS, FORRO EN TELA COLO NEGRO	1.305
511010192 0003054411	SILLA SECRETARIAL GIRATORIA CON PISTON Y RODAJAS, FORRO EN TELA COLO NEGRO	1.305
511010192 0003054412	SILLA SECRETARIAL GIRATORIA CON PISTON Y RODAJAS, FORRO EN TELA COLO NEGRO	1.305
511010192 0003054413	SILLA SECRETARIAL GIRATORIA CON PISTON Y RODAJAS, FORRO EN TELA COLO NEGRO	1.305
511010192 0003054414	SILLA SECRETARIAL GIRATORIA CON PISTON Y RODAJAS, FORRO EN TELA COLO NEGRO	1.305
511010192 0003054415	SILLA SECRETARIAL GIRATORIA CON PISTON Y RODAJAS, FORRO EN TELA COLO NEGRO	1.305
511010192 0003054416	SILLA SECRETARIAL GIRATORIA CON PISTON Y RODAJAS, FORRO EN TELA COLO NEGRO	1.305
511010192 0003054417	SILLA SECRETARIAL GIRATORIA CON RODAJAS Y PISTON FORRO EN TELA C/NEGRO	1.305
511010192 0003054418	SILLA SECRETARIAL GIRATORIA CON RODAJAS Y PISTON FORRO EN TELA C/NEGRO	1.305
511010192 0003054419	SILLA SECRETARIAL GIRATORIA CON RODAJAS Y PISTON FORRO EN TELA C/NEGRO	1.305
511010192 0003054420	SILLA SECRETARIAL GIRATORIA CON RODAJAS Y PISTON FORRO EN TELA C/NEGRO	1.305
511010192 0003054421	SILLA SECRETARIAL GIRATORIA CON RODAJAS Y PISTON FORRO EN TELA C/NEGRO	1.305
511010192 0003054422	SILLA SECRETARIAL GIRATORIA CON RODAJAS Y PISTON FORRO EN TELA C/NEGRO	1.305
511010192 0003054423	SILLA SECRETARIAL GIRATORIA CON RODAJAS Y PISTON FORRO EN TELA C/NEGRO ONIX	1.305
511010192 0003054424	SILLA SECRETARIAL GIRATORIA CON RODAJAS Y PISTON FORRO EN TELA C/NEGRO ONIX	1.305
511010192 0003054425	SILLA SECRETARIAL GIRATORIA CON RODAJAS Y PISTON FORRO EN TELA C/NEGRO ONIX	1.305
511010192 0003054426	SILLA SECRETARIAL GIRATORIA CON RODAJAS Y PISTON FORRO EN TELA C/NEGRO ONIX	1.305
511010192 0003054427	SILLA SECRETARIAL GIRATORIA CON RODAJAS Y PISTON FORRO EN TELA C/NEGRO ONIX	1.305
511010192 0003054428	SILLA SECRETARIAL GIRATORIA CON PISTON Y RODAJAS (SAE9	1.305
511010192 0003054429	SILLA SECRETARIAL GIRATORIA CON PISTON Y RODAJAS FORRO EN TELA COLOR NEGRO	1.305
511010192 0003054463	SILLA SECRETARIAL GIRATORIA CON PISTON Y RODAJAS FORRO EN TELA COLOR NEGRO	1.325
511010192 0003054464	SILLA SECRETARIAL GIRATORIA CON PISTON Y RODAJAS FORRO EN TELA COLOR NEGRO	1.325
511010192 0003054465	SILLA SECRETARIAL GIRATORIA CON PISTON Y RODAJAS FORRO EN TELA COLOR NEGRO	1.325
511010192 0003054467	SILLA EJECUTIVA	1.329
511010192 0003054468	SILLA SECRETARIAL GIRATORIA CON PISTON Y RODAJAS FORRO EN TELA COLOR VERDE	1.329
511010192 0003054469	SILLA SECRETARIAL GIRATORIA CON PISTON Y RODAJAS FORRO EN TELA COLOR VERDE	1.329
511010192 0003054460	SILLA SECRETARIAL GIRATORIA CON PISTON Y RODAJAS FORRO EN TELA COLOR VERDE	1.329
511010192 0003054461	SILLA SECRETARIAL GIRATORIA CON PISTON Y RODAJAS FORRO EN TELA COLOR VERDE	1.329
511010192 0003054462	SILLA SECRETARIAL GIRATORIA CON PISTON Y RODAJAS FORRO EN TELA COLOR VERDE	1.329
511010192 0003054463	SILLA SECRETARIAL GIRATORIA CON PISTON Y RODAJAS FORRO EN TELA	1.329
511010192 0003054481	SILLA SECRETARIAL GIRATORIA	1.344
511010192 0003054481	SILLA SECRETARIAL GIRATORIA	1.344
511010192 0003054481	SILLA SECRETARIAL GIRATORIA	1.344
511010192 0003054481	SILLA SECRETARIAL GIRATORIA	1.344
511010192 0003054481	SILLA SECRETARIAL GIRATORIA	1.344
511010192 0003054831	SILLA GIRATORIA TIPO CAJERO CON PISTON Y RODAJAS FORRO EN TELA COLOR NEGRO	1.346
511010192 0003054832	SILLA GIRATORIA TIPO CAJERO CON PISTON Y RODAJAS FORRO EN TELA COLOR NEGRO	1.346
511010192 0003054833	SILLA GIRATORIA TIPO CAJERO CON PISTON Y RODAJAS FORRO EN TELA COLOR NEGRO	1.346
511010192 0003054842	SILLA OPERATIVA CON BRAZOS TIPO T FORRO EN TELA CON PISTON NEUMATICO	1.346
511010192 0003054850	SILLA OPERATIVA CON BRAZOS TIPO T FORRO EN TELA CON PISTON NEUMATICO	1.346
511010192 0003054855	SILLA OPERATIVA CON BRAZOS TIPO T FORRO EN TELA CON PISTON NEUMATICO	1.346
511010192 0003054857	SILLA OPERATIVA CON BRAZOS TIPO T FORRO EN TELA CON PISTON NEUMATICO	1.346
511010192 0003054859	SILLA OPERATIVA CON BRAZOS TIPO T FORRO EN TELA CON PISTON NEUMATICO	1.346

GOBIERNO DEL ESTADO DE AGUASCALIENTES
SECRETARÍA DE FINANZAS
BIENES MUEBLES
AL 31 DE DICIEMBRE DE 2019
(PESOS)

CÓDIGO	DESCRIPCIÓN DEL BIEN MUEBLE	VALOR EN LIBROS
511010192 0003054862	SILLA OPERATIVA CON BRAZOS TIPO T FORRO EN TELA CON PISTON NEUMATICO	1.346
511010192 0003054867	SILLA OPERATIVA CON BRAZOS TIPO T FORRO EN TELA CON PISTON NEUMATICO	1.346
511010192 0003054880	SILLA OPERATIVA CON BRAZOS TIPO T FORRO EN TELA CON PISTON NEUMATICO	1.346
511010192 0003054881	SILLA OPERATIVA CON BRAZOS TIPO T FORRO EN TELA CON PISTON NEUMATICO	1.346
511010192 0003054884	SILLA OPERATIVA CON BRAZOS TIPO T FORRO EN TELA CON PISTON NEUMATICO	1.346
511010192 0003054886	SILLA OPERATIVA CON BRAZOS TIPO T FORRO EN TELA CON PISTON NEUMATICO	1.346
511010192 0003054893	SILLA OPERATIVA CON BRAZOS TIPO T FORRO EN TELA CON PISTON NEUMATICO	1.346
511010192 0003054894	SILLA OPERATIVA CON BRAZOS TIPO T FORRO EN TELA CON PISTON NEUMATICO	1.346
511010192 0003054897	SILLA OPERATIVA CON BRAZOS TIPO T FORRO EN TELA CON PISTON NEUMATICO	1.346
511010192 0003054904	SILLA OPERATIVA CON BRAZOS TIPO T FORRO EN TELA CON PISTON NEUMATICO	1.346
511010192 0003054907	SILLA OPERATIVA CON BRAZOS TIPO T FORRO EN TELA CON PISTON NEUMATICO	1.346
511010192 0003054910	SILLA OPERATIVA CON BRAZOS TIPO T FORRO EN TELA CON PISTON NEUMATICO	1.346
511010192 0003054912	SILLA OPERATIVA CON BRAZOS TIPO T FORRO EN TELA CON PISTON NEUMATICO	1.346
511010192 0003054923	SILLA OPERATIVA CON BRAZOS TIPO T FORRO EN TELA CON PISTON NEUMATICO	1.346
511010192 0003054927	SILLA OPERATIVA CON BRAZOS TIPO T FORRO EN TELA CON PISTON NEUMATICO	1.346
511010192 0003054928	SILLA OPERATIVA CON BRAZOS TIPO T FORRO EN TELA CON PISTON NEUMATICO	1.346
511010192 0003054940	SILLA OPERATIVA CON BRAZOS TIPO T FORRO EN TELA CON PISTON NEUMATICO	1.346
511010192 0003054969	SILLA SECRETARIAL GIRATORIA CON PISTON, RODAJAS Y CODERAS, FORRO EN TELA C/NEGRO	1.350
511010192 0003054970	SILLA SECRETARIAL GIRATORIA CON PISTON, RODAJAS Y CODERAS, FORRO EN TELA C/NEGRO	1.350
511010192 0003054971	SILLA SECRETARIAL GIRATORIA CON PISTON, RODAJAS Y CODERAS, FORRO EN TELA C/NEGRO	1.350
511010192 0003054972	SILLA SECRETARIAL GIRATORIA CON RODAJAS, PISTON Y CODERAS FORRO EN TELA COLOR NEGRO	1.350
511010192 0003054973	SILLA SECRETARIAL GIRATORIA CON RODAJAS, PISTON Y CODERAS FORRO EN TELA COLOR NEGRO	1.350
511010192 0003055028	SILLA OPERATIVA CON PISTON , DESCANSABRAZOS Y RESP. DE MALLA	1.357
511010192 0003055029	SILLA OPERATIVA CON PISTON , DESCANSABRAZOS Y RESP. DE MALLA	1.357
511010192 0003055030	SILLA OPERATIVA CON PISTON , DESCANSABRAZOS Y RESP. DE MALLA	1.357
511010192 0003055031	SILLA OPERATIVA GIRATORIA CON PISTON, DESCANSABRASOS Y RESPALDO DE MAYA	1.357
511010192 0003055032	SILLA OPERATIVA GIRATORIA CON PISTON, DESCANSABRAZOS; RESPALDO EN MAYA Y ASIENTO EN TELA COLOR NEGRO	1.357
511010192 0003055033	SILLA OPERATIVA GIRATORIA CON PISTON, DESCANSABRAZOS; RESPALDO EN MAYA Y ASIENTO EN TELA COLOR NEGRO	1.357
511010192 0003055034	SILLA OPERATIVA GIRATORIA CON PISTON, DESCANSABRAZOS; RESPALDO EN MAYA Y ASIENTO EN TELA COLOR NEGRO	1.357
511010192 0003055035	SILLA OPERATIVA GIRATORIA CON PISTON, DESCANSABRAZOS; RESPALDO EN MAYA Y ASIENTO EN TELA COLOR NEGRO	1.357
511010192 0003055036	SILLA OPERATIVA GIRATORIA CON PISTON, DESCANSABRAZOS; RESPALDO EN MAYA Y ASIENTO EN TELA COLOR NEGRO	1.357
511010192 0003055037	SILLA OPERATIVA GIRATORIA CON PISTON, DESCANSABRAZOS; RESPALDO EN MAYA Y ASIENTO EN TELA COLOR NEGRO	1.357
511010192 0003055038	SILLA OPERATIVA GIRATORIA CON PISTON, DESCANSABRAZOS; RESPALDO EN MAYA Y ASIENTO EN TELA COLOR NEGRO	1.357
511010192 0003055039	SILLA OPERATIVA GIRATORIA CON PISTON, DESCANSABRAZOS; RESPALDO EN MAYA Y ASIENTO EN TELA COLOR NEGRO	1.357
511010192 0003055040	SILLA OPERATIVA GIRATORIA CON PISTON, DESCANSABRAZOS; RESPALDO EN MAYA Y ASIENTO EN TELA COLOR NEGRO	1.357
511010192 0003055041	SILLA OPERATIVA GIRATORIA CON PISTON, DESCANSABRAZOS; RESPALDO EN MAYA Y ASIENTO EN TELA COLOR NEGRO	1.357
511010192 0003055042	SILLA OPERATIVA GIRATORIA CON PISTON, DESCANSABRAZOS; RESPALDO EN MAYA Y ASIENTO EN TELA COLOR NEGRO	1.357

**GOBIERNO DEL ESTADO DE AGUASCALIENTES
SECRETARÍA DE FINANZAS
BIENES MUEBLES
AL 31 DE DICIEMBRE DE 2019
(PESOS)**

CÓDIGO	DESCRIPCIÓN DEL BIEN MUEBLE	VALOR EN LIBROS
511010192 0003055043	SILLA OPERATIVA GIRATORIA CON PISTON, DESCANSABRAZOS; RESPALDO EN MAYA Y ASIENTO EN TELA COLOR NEGRO	1.357
511010192 0003055044	SILLA OPERATIVA GIRATORIA CON PISTON, DESCANSABRAZOS; RESPALDO EN MAYA Y ASIENTO EN TELA COLOR NEGRO	1.357
511010192 0003055045	SILLA OPERATIVA GIRATORIA CON PISTON, DESCANSABRAZOS; RESPALDO EN MAYA Y ASIENTO EN TELA COLOR NEGRO	1.357
511010192 0003055051	SILLA GERENCIAL GIRATORIA CON CODERAS Y DESCANSABRAZOS COLOR NEGRA	1.359
511010192 0003055052	SILLA GERENCIAL GIRATORIA CON CODERAS Y DESCANSABRAZOS COLOR NEGRA	1.359
511010192 0003055064	SILLA SECRETARIAL GIRATORIA CON PISTON Y RODAJAS FORRO EN TELA	1.370
511010192 0003055065	SILLA SECRETARIAL GIRATORIA CON PISTON Y RODAJAS FORRO EN TELA	1.370
511010192 0003055066	SILLA SECRETARIAL GIRATORIA CON PISTON Y RODAJAS FORRO EN TELA	1.370
511010192 0003055072	SILLA SECRETARIAL GIRATORIA CON RODAJAS Y PISTON FORRO EN TELA COLOR MOSTAZA	1.373
511010192 0003055075	SILLA SECRETARIAL GIRATORIA CON RODAJAS Y PISTON FORRO EN TELA COLOR MOSTAZA	1.373
511010192 0003055076	SILLA SECRETARIAL GIRATORIA CON RODAJAS Y PISTON FORRO EN TELA COLOR MOSTAZA	1.373
511010192 0003055077	SILLA SECRETARIAL GIRATORIA CON RODAJAS Y PISTON FORRO EN TELA AZUL	1.373
511010192 0003055176	SILLA FIJA PARA VISITA FORRO EN TELA	1.390
511010192 0003055177	SILLA FIJA PARA VISITA FORRO EN TELA	1.390
511010192 0003055372	SILLA SECRETARIAL GIRATORIA CON RODAJAS Y PISTON FORRO EN TELA COLOR CINDER	1.405
511010192 0003055376	SILLA SECRETARIAL	1.408
511010192 0003055377	SILLA SECRETARIAL GIRATORIA CON PISTON Y RODAJAS	1.408
511010192 0003055378	SILLA SECRETARIAL GIRATORIA CON PISTON Y RODAJAS	1.408
511010192 0003055379	SILLA SECRETARIAL GIRATORIA CON PISTON Y RODAJAS FORRO EN TELA COLOR NEGRO	1.408
511010192 0003055380	SILLA SECRETARIAL GIRATORIA CON PISTON Y RODAJAS FORRO EN TELA COLOR NEGRO	1.408
511010192 0003055381	SILLA SECRETARIAL GIRATORIA CON PISTON Y RODAJAS FORRO EN TELA COLOR NEGRO	1.408
511010192 0003055382	SILLA SECRETARIAL GIRATORIA CON PISTON Y RODAJAS FORRO EN TELA COLOR NEGRO	1.408
511010192 0003055383	SILLA SECRETARIAL GIRATORIA CON PISTON Y RODAJAS FORRO EN TELA COLOR NEGRO	1.408
511010192 0003055384	SILLA SECRETARIAL GIRATORIA CON PISTON Y RODAJAS FORRO EN TELA COLOR NEGRO	1.408
511010192 0003055385	SILLA SECRETARIAL GIRATORIA CON PISTON Y RODAJAS FORRO EN TELA COLOR NEGRO	1.408
511010192 0003055386	SILLA SECRETARIAL GIRATORIA CON PISTON Y RODAJAS FORRO EN TELA COLOR NEGRO	1.408
511010192 0003055387	SILLA SECRETARIAL GIRATORIA CON PISTON Y RODAJAS FORRO EN TELA COLOR NEGRO	1.408
511010192 0003055388	SILLA SECRETARIAL GIRATORIA PISTON Y RODAJAS FORRO EN TELA COLOR TINTO	1.408
511010192 0003055417	SILLA EJECUTIVA GIRATORIA C/RODAJAS TELA COLOR NEGRA	1.429
511010192 0003055418	SILLA EJECUTIVA GIRATORIA C/RODAJAS TELA COLOR NEGRA	1.429
511010192 0003055419	SILLA EJECUTIVA GIRATORIA C/RODAJAS TELA COLOR NEGRA	1.429
511010192 0003055420	SILLA EJECUTIVA GIRATORIA C/RODAJAS TELA COLOR NEGRA	1.429
511010192 0003055421	SILLA EJECUTIVA GIRATORIA C/RODAJAS TELA COLOR NEGRA	1.429
511010192 0003055422	SILLA EJECUTIVA GIRATORIA C/RODAJAS TELA COLOR NEGRA	1.429
511010192 0003055423	SILLA EJECUTIVA GIRATORIA C/RODAJAS TELA COLOR NEGRA	1.429
511010192 0003055424	SILLA EJECUTIVA GIRATORIA C/RODAJAS TELA COLOR NEGRA	1.429
511010192 0003055425	SILLA EJECUTIVA GIRATORIA C/RODAJAS TELA COLOR NEGRA	1.429
511010192 0003055426	SILLA EJECUTIVA GIRATORIA C/RODAJAS TELA COLOR NEGRA	1.429
511010192 0003055619	SILLA GIRATORIA CON RODAJAS GERENCIAL	1.444
511010192 0003055653	SILLA SECRETARIAL GIRATORIA CON PISTON Y RODAJAS FORRO EN TELA COLOR NEGRO	1.453
511010192 0003055654	SILLA SECRETARIAL GIRATORIA CON PISTON Y RODAJAS FORRO EN TELA COLOR NEGRO	1.453

GOBIERNO DEL ESTADO DE AGUASCALIENTES
SECRETARÍA DE FINANZAS
BIENES MUEBLES
AL 31 DE DICIEMBRE DE 2019
(PESOS)

CÓDIGO	DESCRIPCIÓN DEL BIEN MUEBLE	VALOR EN LIBROS
511010192 0003055655	SILLA SECRETARIAL GIRATORIA CON PISTON Y RODAJAS FORRO EN TELA COLOR NEGRO	1.453
511010192 0003055668	SILLA SEC. GIRATORIA CON PISTON Y RODAJAS TELA COLOR TINTO	1.456
511010192 0003055670	SILLA SECRETARIAL GIRATORIA CON PISTON Y RODAJAS TELA COLOR TINTO	1.456
511010192 0003055671	SILLA SECRETARIAL GIRATORIA CON PISTON Y RODAJAS FORRO EN TELA	1.456
511010192 0003055672	SILLA SECRETARIAL GIRATORIA CON PISTON Y RODAJAS FORRO EN TELA	1.456
511010192 0003055673	SILLA SECRETARIAL GIRATORIA CON PISTON Y RODAJAS FORRO EN TELA	1.456
511010192 0003055674	SILLA SECRETARIAL GIRATORIA CON PISTON Y RODAJAS FORRO EN TELA	1.456
511010192 0003055675	SILLA SECRETARIAL GIRATORIA CON PISTON Y RODAJAS FORRO EN TELA	1.456
511010192 0003055676	SILLA SECRETARIAL GIRATORIA CON PISTON Y RODAJAS FORRO EN TELA	1.456
511010192 0003055677	SILLA SECRETARIAL GIRATORIA CON PISTON Y RODAJAS FORRO EN TELA	1.456
511010192 0003055678	SILLA SECRETARIAL GIRATORIA CON PISTON Y RODAJAS FORRO EN TELA	1.456
511010192 0003055679	SILLA SECRETARIAL GIRATORIA CON PISTON Y RODAJAS FORRO EN TELA	1.456
511010192 0003055680	SILLA SECRETARIAL GIRATORIA CON PISTON Y RODAJAS FORRO EN TELA	1.456
511010192 0003055681	SILLA SECRETARIAL GIRATORIA CON PISTON Y RODAJAS FORRO EN TELA	1.456
511010192 0003055682	SILLA SECRETARIAL GIRATORIA CON PISTON Y RODAJAS FORRO EN TELA	1.456
511010192 0003055683	SILLA SECRETARIAL GIRATORIA CON PISTON Y RODAJAS FORRO EN TELA	1.456
511010192 0003055684	SILLA SECRETARIAL GIRATORIA CON PISTON Y RODAJAS FORRO EN TELA	1.456
511010192 0003055685	SILLA SECRETARIAL GIRATORIA CON PISTON Y RODAJAS FORRO EN TELA	1.456
511010192 0003055686	SILLA SECRETARIAL GIRATORIA CON PISTON Y RODAJAS FORRO EN TELA	1.456
511010192 0003055687	SILLA SECRETARIAL GIRATORIA CON PISTON Y RODAJAS FORRO EN TELA	1.456
511010192 0003055688	SILLA SECRETARIAL GIRATORIA CON PISTON Y RODAJAS FORRO EN TELA	1.456
511010192 0003055689	SILLA SECRETARIAL GIRATORIA CON PISTON Y RODAJAS FORRO EN TELA	1.456
511010192 0003055690	SILLA SECRETARIAL GIRATORIA CON PISTON Y RODAJAS FORRO EN TELA	1.456
511010192 0003055691	SILLA SECRETARIAL GIRATORIA CON PISTON Y RODAJAS FORRO EN TELA	1.456
511010192 0003055692	SILLA SECRETARIAL GIRATORIA CON PISTON Y RODAJAS FORRO EN TELA	1.456
511010192 0003055693	SILLA SECRETARIAL GIRATORIA CON PISTON Y RODAJAS	1.456
511010192 0003055727	SILLA SECRETARIAL GIRATORIA CON PISTON Y RODAJAS CON BRAZOS FORRO EN TELA COLOR AZUL	1.465
511010192 0003055729	SILLA SECRETARIAL GIRATORIA CON PISTON Y RODAJAS CON BRAZOS FORRO EN TELA COLOR AZUL	1.465
511010192 0003055733	SILLA SECRETARIAL GIRATORIA CON PISTON Y RODAJAS CON BRAZOS FORRO EN TELA COLOR AZUL	1.465
511010192 0003055734	SILLA SECRETARIAL GIRATORIA CON PISTON Y RODAJAS CON BRAZOS FORRO EN TELA COLOR AZUL	1.465
511010192 0003055834	SILLA FIJA DE VISITA TAPIZ EN TELA	1.479
511010192 0003055835	SILLA FIJA DE VISITA TAPIZ EN TELA	1.479
511010192 0003055836	SILLA FIJA DE VISITA TAPIZ EN TELA	1.479
511010192 0003055837	SILLA FIJA DE VISITA TAPIZ EN TELA	1.479
511010192 0003055838	SILLA FIJA DE VISITA TAPIZ EN TELA	1.479
511010192 0003055839	SILLA FIJA DE VISITA TAPIZ EN TELA	1.479
511010192 0003055840	SILLA FIJA DE VISITA TAPIZ EN TELA	1.479
511010192 0003055841	SILLA FIJA DE VISITA TAPIZ EN TELA	1.479
511010192 0003055842	SILLA FIJA DE VISITA TAPIZ EN TELA	1.479
511010192 0003055843	SILLA FIJA DE VISITA TAPIZ EN TELA	1.479
511010192 0003055844	SILLA FIJA DE VISITA TAPIZ EN TELA	1.479
511010192 0003055845	SILLA FIJA DE VISITA TAPIZ EN TELA	1.479
511010192 0003055846	SILLA FIJA DE VISITA TAPIZ EN TELA	1.479

GOBIERNO DEL ESTADO DE AGUASCALIENTES
SECRETARÍA DE FINANZAS
BIENES MUEBLES
AL 31 DE DICIEMBRE DE 2019
(PESOS)

CÓDIGO	DESCRIPCIÓN DEL BIEN MUEBLE	VALOR EN LIBROS
511010192 0003055847	SILLA FIJA DE VISITA TAPIZ EN TELA	1.479
511010192 0003055848	SILLA FIJA DE VISITA TAPIZ EN TELA	1.479
511010192 0003055849	SILLA FIJA DE VISITA TAPIZ EN TELA	1.479
511010192 0003055850	SILLA FIJA DE VISITA TAPIZ EN TELA	1.479
511010192 0003055851	SILLA FIJA DE VISITA TAPIZ EN TELA	1.479
511010192 0003055852	SILLA FIJA DE VISITA TAPIZ EN TELA	1.479
511010192 0003055853	SILLA FIJA DE VISITA TAPIZ EN TELA	1.479
511010192 0003055966	SILLA SECRETARIAL GIRATORIA CON PISTON Y RODAJAS FORRO EN TELA COLOR PLUMBAGO CON CODERAS.	1.482
511010192 0003055968	SILLA SECRETARIAL GIRATORIA CON PISTON Y RODAJAS FORRO EN TELA COLOR PLUMBAGO.	1.482
511010192 0003055969	SILLA SECRETARIAL GIRATORIA CON PISTON Y RODAJAS FORRO EN TELA COLOR VINO CON CODERAS	1.482
511010192 0003055970	SILLA SECRETARIAL GIRATORIA CON PISTON Y RODAJAS FORRO EN TELA COLOR VINO, CON CODERAS	1.482
511010192 0003056096	SILLA SECRETARIAL GIRATORIA ONIX CON DESCANSABRAZOS OPCIONALES FIJOS	1.484
511010192 0003056097	SILLA SECRETARIAL GIRATORIA ONIX CON DESCANSABRAZOS OPCIONALES FIJOS	1.484
511010192 0003056130	SILLA SECRETARIAL GIRATORIA CON RODAJAS FORRO EN PLIANA C/NEGRO	1.493
511010192 0003056131	SILLA SECRETARIAL GIRATORIA CON RODAJAS FORRO EN PLIANA C/NEGRO	1.493
511010192 0003056132	SILLA SECRETARIAL GIRATORIA CON RODAJAS FORRO EN PLIANA C/NEGRO	1.493
511010192 0003056133	SILLA SECRETARIAL GIRATORIA CON RODAJAS FORRO EN PLIANA C/NEGRO	1.493
511010192 0003056134	SILLA SECRETARIAL GIRATORIA CON RODAJAS FORRO EN PLIANA C/NEGRO	1.493
511010192 0003056135	SILLA SECRETARIAL GIRATORIA CON RODAJAS FORRO EN PLIANA C/NEGRO	1.493
511010192 0003056136	SILLA SECRETARIAL GIRATORIA CON RODAJAS FORRO EN PLIANA C/NEGRO	1.493
511010192 0003056137	SILLA SECRETARIAL GIRATORIA CON RODAJAS FORRO EN PLIANA C/NEGRO	1.493
511010192 0003056138	SILLA SECRETARIAL GIRATORIA CON RODAJAS FORRO EN PLIANA C/NEGRO	1.493
511010192 0003056139	SILLA SECRETARIAL GIRATORIA CON RODAJAS FORRO EN PLIANA C/NEGRO	1.493
511010192 0003056140	SILLA SECRETARIAL GIRATORIA CON RODAJAS FORRO EN PLIANA C/NEGRO	1.493
511010192 0003056141	SILLA SECRETARIAL GIRATORIA CON RODAJAS FORRO EN PLIANA C/NEGRO	1.493
511010192 0003056142	SILLA SECRETARIAL GIRATORIA CON RODAJAS Y PISTON FORRO EN TELA COLOR NEGRO	1.493
511010192 0003056143	SILLA SECRETARIAL GIRATORIA CON RODAJAS Y PISTON FORRO EN TELA COLOR NEGRO	1.493
511010192 0003056144	SILLA SECRETARIAL GIRATORIA CON RODAJAS Y PISTON FORRO EN TELA COLOR NEGRO	1.493
511010192 0003056145	SILLA SECRETARIAL GIRATORIA CON RODAJAS Y PISTON FORRO EN TELA COLOR NEGRO	1.493
511010192 0003056164	SILLA EJECUTIVA EN TELA NEGRA	1.496
511010192 0003056599	SILLA SECRETARIAL GIRATORIA CON PISTON Y RODAJAS FORRO EN TELA COLOR NEGRO	1.558
511010192 0003056600	SILLA SECRETARIAL GIRATORIA CON PISTON Y RODAJAS FORRO EN TELA COLOR NEGRO	1.558
511010192 0003056601	SILLA SECRETARIAL GIRATORIA CON PISTON Y RODAJAS FORRO EN TELA COLOR NEGRO	1.558
511010192 0003056602	SILLA SECRETARIAL GIRATORIA CON PISTON Y RODAJAS FORRO EN TELA COLOR NEGRO	1.558
511010192 0003056603	SILLA SECRETARIAL GIRATORIA CON PISTON Y RODAJAS FORRO EN TELA COLOR NEGRO	1.558
511010192 0003056604	SILLA SECRETARIAL GIRATORIA CON PISTON Y RODAJAS FORRO EN TELA COLOR NEGRO	1.558
511010192 0003056605	SILLA SECRETARIAL GIRATORIA CON PISTON Y RODAJAS FORRO EN TELA COLOR NEGRO	1.558
511010192 0003056606	SILLA SECRETARIAL GIRATORIA CON PISTON Y RODAJAS FORRO EN TELA COLOR NEGRO	1.558
511010192 0003056607	SILLA SECRETARIAL GIRATORIA CON PISTON Y RODAJAS FORRO EN TELA COLOR NEGRO	1.558
511010192 0003056648	SILLA SECRETARIAL GIRATORIA	1.572
511010192 0003056649	SILLA SECRETARIAL GIRATORIA	1.572
511010192 0003056650	SILLA SECRETARIAL GIRATORIA	1.572

GOBIERNO DEL ESTADO DE AGUASCALIENTES
SECRETARÍA DE FINANZAS
BIENES MUEBLES
AL 31 DE DICIEMBRE DE 2019
(PESOS)

CÓDIGO	DESCRIPCIÓN DEL BIEN MUEBLE	VALOR EN LIBROS
511010192 0003056651	SILLA SECRETARIAL GIRATORIA	1.572
511010192 0003056652	SILLA SECRETARIAL GIRATORIA	1.572
511010192 0003056739	SILLA DE VISITA(FIJA) COLOR ONIX	1.596
511010192 0003056916	SILLA FIJA COLOR NOGAL	1.600
511010192 0003056917	SILLA FIJA COLOR NOGAL	1.600
511010192 0003056918	SILLA FIJA COLOR NOGAL	1.600
511010192 0003056919	SILLA FIJA COLOR NOGAL	1.600
511010192 0003056920	SILLA FIJA COLOR NOGAL	1.600
511010192 0003056921	SILLA FIJA COLOR NOGAL	1.600
511010192 0003056922	SILLA FIJA COLOR NOGAL	1.600
511010192 0003056923	SILLA FIJA COLOR NOGAL	1.600
511010192 0003056924	SILLA FIJA COLOR NOGAL	1.600
511010192 0003056925	SILLA FIJA COLOR NOGAL	1.600
511010192 0003056926	SILLA FIJA COLOR NOGAL	1.600
511010192 0003056927	SILLA FIJA COLOR NOGAL	1.600
511010192 0003056928	SILLA FIJA COLOR NOGAL	1.600
511010192 0003056929	SILLA FIJA COLOR NOGAL	1.600
511010192 0003056930	SILLA FIJA COLOR NOGAL	1.600
511010192 0003056931	SILLA FIJA COLOR NOGAL	1.600
511010192 0003057038	SILLA OPERATIVA	1.609
511010192 0003057039	SILLA OPERATIVA	1.609
511010192 0003057040	SILLA OPERATIVA	1.609
511010192 0003057041	SILLA OPERATIVA	1.609
511010192 0003057042	SILLA OPERATIVA	1.609
511010192 0003057043	SILLA OPERATIVA	1.609
511010192 0003057044	SILLA OPERATIVA	1.609
511010192 0003057061	SILLA C/DESCANZA BRAZOS TELA COLOR NEGRO GIRATORIO	1.612
511010192 0003057062	SILLA C/DESCANZA BRAZOS TELA COLOR NEGRO GIRATORIO	1.612
511010192 0003057063	SILLA C/DESCANZA BRAZOS TELA COLOR NEGRO GIRATORIO	1.612
511010192 0003057064	SILLA C/DESCANZA BRAZOS TELA COLOR NEGRO GIRATORIO	1.612
511010192 0003057065	SILLA C/DESCANZA BRAZOS TELA COLOR NEGRO GIRATORIO	1.612
511010192 0003057066	SILLA C/DESCANZA BRAZOS TELA COLOR NEGRO GIRATORIO	1.612
511010192 0003057067	SILLA C/DESCANZA BRAZOS TELA COLOR NEGRO GIRATORIO	1.612
511010192 0003057106	SILLA FIJA DE VISITA BACE DE TRINEO COLOR NEGRO	1.622
511010192 0003057107	SILLA FIJA DE VISITA BACE DE TRINEO COLOR NEGRO	1.622
511010192 0003057398	SILLA FIJA BASE DE TRINEO EN TUBULAR FORRO EN PIEL	1.690
511010192 0003057399	SILLA FIJA BASE DE TRINEO EN TUBULAR FORRO EN PIEL	1.690
511010192 0003057400	SILLA FIJA BASE DE TRINEO EN TUBULAR FORRO EN PIEL	1.690
511010192 0003057401	SILLA FIJA BASE DE TRINEO EN TUBULAR FORRO EN PIEL	1.690
511010192 0003057402	SILLA FIJA BASE DE TRINEO EN TUBULAR FORRO EN PIEL	1.690
511010192 0003057403	SILLA FIJA BASE DE TRINEO EN TUBULAR FORRO EN PIEL	1.690
511010192 0003057421	SILLA TIPO CAJERO CON PISTON Y RODAJAS GIRATORIA	1.696
511010192 0003057441	SILLA SEC. G/RODAJAS	1.709

GOBIERNO DEL ESTADO DE AGUASCALIENTES
SECRETARÍA DE FINANZAS
BIENES MUEBLES
AL 31 DE DICIEMBRE DE 2019
(PESOS)

CÓDIGO	DESCRIPCIÓN DEL BIEN MUEBLE	VALOR EN LIBROS
511010192 0003057462	SILLA SECRETARIAL CON BRAZOS, GIRATORIA CON PISTON Y RODAJAS FORRO EN POLIURETANO COLOR TINTO	1.724
511010192 0003057463	SILLA SECRETARIAL CON BRAZOS, GIRATORIA CON PISTON Y RODAJAS FORRO EN POLIURETANO COLOR TINTO	1.724
511010192 0003057464	SILLA SECRETARIAL CON BRAZOS, GIRATORIA CON PISTON Y RODAJAS FORRO EN POLIURETANO COLOR TINTO	1.724
511010192 0003057465	SILLA SECRETARIAL CON BRAZOS, GIRATORIA CON PISTON Y RODAJAS FORRO EN POLIURETANO COLOR TINTO	1.724
511010192 0003057466	SILLA SECRETARIAL CON BRAZOS, GIRATORIA CON PISTON Y RODAJAS FORRO EN POLIURETANO COLOR TINTO	1.724
511010192 0003057467	SILLA SECRETARIAL CON BRAZOS, GIRATORIA CON PISTON Y RODAJAS FORRO EN POLIURETANO COLOR TINTO	1.724
511010192 0003057468	SILLA SECRETARIAL CON BRAZOS, GIRATORIA CON PISTON Y RODAJAS FORRO EN POLIURETANO COLOR TINTO	1.724
511010192 0003057469	SILLA SECRETARIAL CON BRAZOS, GIRATORIA CON PISTON Y RODAJAS FORRO EN POLIURETANO COLOR TINTO	1.724
511010192 0003057470	SILLA SECRETARIAL CON BRAZOS, GIRATORIA CON PISTON Y RODAJAS FORRO EN POLIURETANO COLOR TINTO	1.724
511010192 0003057471	SILLA SECRETARIAL CON BRAZOS, GIRATORIA CON PISTON Y RODAJAS FORRO EN POLIURETANO COLOR TINTO	1.724
511010192 0003057583	SILLA GERENCIAL DE PIEL	1.738
511010192 0003057811	SILLA SECRETARIAL GIRATORIA CON RODAJAS DESCANZABRAZOS Y PISTON FORRO EN TELA COLOR NEGRO	1.756
511010192 0003057812	SILLA SECRETARIAL GIRATORIA CON RODAJAS DESCANZABRAZOS Y PISTON FORRO EN TELA COLOR NEGRO	1.756
511010192 0003057864	SILLA SECRETARIAL GIRATORIA CON RODAJAS, PISTON Y CODERAS TAPIZADA EN TELA COLOR GRIS	1.760
511010192 0003057892	SILLA SEC. G/CON PISTON Y RODAJAS ASIENTO EN TELA AZUL Y RESPALDO DE PLASTICO	1.779
511010192 0003057893	SILLA SEC. G/CON PISTON Y RODAJAS ASIENTO EN TELA AZUL Y RESPALDO DE PLASTICO	1.779
511010192 0003057894	SILLA SEC. G/CON PISTON Y RODAJAS ASIENTO EN TELA AZUL Y RESPALDO DE PLASTICO	1.779
511010192 0003057895	SILLA SEC. G/CON PISTON Y RODAJAS ASIENTO EN TELA AZUL Y RESPALDO DE PLASTICO	1.779
511010192 0003057896	SILLA SEC. G/CON PISTON Y RODAJAS ASIENTO EN TELA AZUL Y RESPALDO DE PLASTICO	1.779
511010192 0003057897	SILLA SEC. G/CON PISTON Y RODAJAS ASIENTO EN TELA AZUL Y RESPALDO DE PLASTICO	1.779
511010192 0003057898	SILLA SEC. G/CON PISTON Y RODAJAS ASIENTO EN TELA AZUL Y RESPALDO DE PLASTICO	1.779
511010192 0003057899	SILLA SEC. G/CON PISTON Y RODAJAS ASIENTO EN TELA AZUL Y RESPALDO DE PLASTICO	1.779
511010192 0003057900	SILLA SEC. G/CON PISTON Y RODAJAS ASIENTO EN TELA AZUL Y RESPALDO DE PLASTICO	1.779
511010192 0003057901	SILLA SEC. G/CON PISTON Y RODAJAS ASIENTO EN TELA AZUL Y RESPALDO DE PLASTICO	1.779
511010192 0003057902	SILLA SEC. G/CON PISTON Y RODAJAS ASIENTO EN TELA AZUL Y RESPALDO DE PLASTICO	1.779
511010192 0003057903	SILLA SEC. G/CON PISTON Y RODAJAS ASIENTO EN TELA AZUL Y RESPALDO DE PLASTICO	1.779
511010192 0003057904	SILLA SEC. G/CON PISTON Y RODAJAS ASIENTO EN TELA AZUL Y RESPALDO DE PLASTICO	1.779
511010192 0003057905	SILLA SEC. G/CON PISTON Y RODAJAS ASIENTO EN TELA AZUL Y RESPALDO DE PLASTICO	1.779
511010192 0003057906	SILLA SEC. G/CON PISTON Y RODAJAS ASIENTO EN TELA AZUL Y RESPALDO DE PLASTICO	1.779
511010192 0003057907	SILLA SEC. G/CON PISTON Y RODAJAS ASIENTO EN TELA AZUL Y RESPALDO DE PLASTICO	1.779
511010192 0003057908	SILLA SEC. G/CON PISTON Y RODAJAS ASIENTO EN TELA AZUL Y RESPALDO DE PLASTICO	1.779
511010192 0003057909	SILLA SEC. G/CON PISTON Y RODAJAS ASIENTO EN TELA AZUL Y RESPALDO DE PLASTICO	1.779
511010192 0003057910	SILLA SEC. G/CON PISTON Y RODAJAS ASIENTO EN TELA AZUL Y RESPALDO DE PLASTICO	1.779
511010192 0003057911	SILLA SEC. G/CON PISTON Y RODAJAS ASIENTO EN TELA AZUL Y RESPALDO DE PLASTICO	1.779
511010192 0003057912	SILLA SEC. G/CON PISTON Y RODAJAS ASIENTO EN TELA AZUL Y RESPALDO DE PLASTICO	1.779
511010192 0003057980	SILLA SEC. GOIRATORIA CON RODAJASPISTON Y CODERAS FORRO EN TELA COLOR NEGRO	1.784

GOBIERNO DEL ESTADO DE AGUASCALIENTES
SECRETARÍA DE FINANZAS
BIENES MUEBLES
AL 31 DE DICIEMBRE DE 2019
(PESOS)

CÓDIGO	DESCRIPCIÓN DEL BIEN MUEBLE	VALOR EN LIBROS
511010192 0003057981	SILLA SEC GOIRATORIA CON RODAJASPISTON Y CODERAS FORRO EN TELA COLOR NEGRO	1.784
511010192 0003057982	SILLA SEC GOIRATORIA CON RODAJASPISTON Y CODERAS FORRO EN TELA COLOR NEGRO	1.784
511010192 0003057983	SILLA SEC GOIRATORIA CON RODAJASPISTON Y CODERAS FORRO EN TELA COLOR NEGRO	1.784
511010192 0003058178	SILLA GIRATORIA	1.809
511010192 0003058273	SILLA GENOVA TANDEM PARA 3 PLAZAS ASIENTO Y RESPALDO EN PLASTICO COLOR NEGRO BASE METALICA	1.818
511010192 0003058297	SILLA SECRETARIAL GIRATORIA CON PISTON Y RODAJAS FORRO EN TELA COLOR NEGRO	1.831
511010192 0003058298	SILLA SECRETARIAL GIRATORIA CON PISTON Y RODAJAS FORRO EN TELA COLOR NEGRO	1.831
511010192 0003058329	SILLA SECRETARIAL GIRATORIA FORRO EN TELA COLOR NEGRO	1.847
511010192 0003058330	SILLA SECRETARIAL GIRATORIA FORRO EN TELA COLOR NEGRO	1.847
511010192 0003058663	SILLA SEC. GIRATORIA CON PISTON RODAJAS Y CODERAS FORRO EN TELA COLOR MANGO	1.870
511010192 0003058664	SILLA SEC. GIRATORIA CON PISTON RODAJAS FORRO EN TELA COLOR MANGO	1.870
511010192 0003058665	SILLA SEC. GIRATORIA CON PISTON RODAJAS Y CODERAS FORRO EN TELA COLOR MANGO	1.870
511010192 0003058666	SILLA SEC. GIRATORIA CON PISTON RODAJAS Y CODERAS FORRO EN TELA COLOR MANGO	1.870
511010192 0003058667	SILLA SEC. GIRATORIA CON PISTON RODAJAS Y CODERAS FORRO EN TELA COLOR MANGO	1.870
511010192 0003058668	SILLA SEC. GIRATORIA CON PISTON RODAJAS Y CODERAS FORRO EN TELA COLOR MANGO	1.870
511010192 0003058669	SILLA SEC. GIRATORIA CON PISTON RODAJAS Y CODERAS FORRO EN TELA COLOR MANGO	1.870
511010192 0003058670	SILLA SEC. GIRATORIA CON PISTON RODAJAS Y CODERAS FORRO EN TELA COLOR MANGO	1.870
511010192 0003058673	SILLA DE PIEL GIRATORIA CON RODAJAS RESPALDO ALTO	1.875
511010192 0003058808	SILLA FIJA FACONABLE FORRO EN PIEL	1.896
511010192 0003058809	SILLA FIJA FACONABLE FORRO EN PIEL	1.896
511010192 0003058810	SILLA FIJA FACONABLE TAPIZADA EN PIEL	1.896
511010192 0003058811	SILLA FIJA FACONABLE TAPIZADA EN PIEL	1.896
511010192 0003058812	SILLA FIJA FACONABLE TAPIZADA EN PIEL	1.896
511010192 0003058813	SILLA FIJA FACONABLE TAPIZADA EN PIEL	1.896
511010192 0003058817	SILLA FIJA FACONABLE TAPIZADA EN PIEL	1.896
511010192 0003058819	SILLA FIJA FACONABLE TAPIZADA EN PIEL	1.896
511010192 0003058821	SILLA FIJA FACONABLE TAPIZADA EN PIEL	1.896
511010192 0003058824	SILLA FIJA FACONABLE TAPIZADA EN PIEL	1.896
511010192 0003058826	SILLA FIJA FACONABLE TAPIZADA EN PIEL	1.896
511010192 0003058829	SILLA FIJA FACONABLE TAPIZADA EN PIEL	1.896
511010192 0003058830	SILLA FIJA FACONABLE TAPIZADA EN PIEL	1.896
511010192 0003058831	SILLA FIJA FACONABLE TAPIZADA EN PIEL	1.896
511010192 0003058833	SILLA FIJA FACONABLE TAPIZADA EN PIEL	1.896
511010192 0003058834	SILLA FIJA FACONABLE TAPIZADA EN PIEL	1.896
511010192 0003058835	SILLA FIJA FACONABLE TAPIZADA EN PIEL	1.896
511010192 0003058837	SILLA FIJA FACONABLE TAPIZADA EN PIEL	1.896
511010192 0003058838	SILLA FIJA TACIONABLE TAPIZADA EN PIEL	1.896
511010192 0003058839	SILLA FIJA TACIONABLE TAPIZADA EN PIEL	1.896
511010192 0003058840	SILLA FIJA TACIONABLE TAPIZADA EN TELA	1.896
511010192 0003058841	SILLA FIJA FACONABLE TAPIZADA EN PIEL	1.896
511010192 0003059129	SILLA EJECUTIVA MICROFIBRA	2.000
511010192 0003059218	SILLA SECRETARIAL GIRATORIA CON PISTON, RODAJAS Y CODERAS FORRO EN TELA	2.053
511010192 0003059273	SILLA SECRETARIAL GIRATORIA CON PISTON Y RODAJAS FORRO EN TELA CON CODERAS	2.063

GOBIERNO DEL ESTADO DE AGUASCALIENTES
SECRETARÍA DE FINANZAS
BIENES MUEBLES
AL 31 DE DICIEMBRE DE 2019
(PESOS)

CÓDIGO	DESCRIPCIÓN DEL BIEN MUEBLE	VALOR EN LIBROS
511010192 0003059274	SILLA SECRETARIAL GIRATORIA CON PISTON Y RODAJAS FORRO EN TELA CON CODERAS	2.063
511010192 0003059275	SILLA SECRETARIAL GIRATORIA CON PISTON Y RODAJAS FORRO EN TELA CON CODERAS	2.063
511010192 0003059276	SILLA SECRETARIAL GIRATORIA CON PISTON Y RODAJAS FORRO EN TELA CON CODERAS	2.063
511010192 0003059277	SILLA SECRETARIAL GIRATORIA CON PISTON Y RODAJAS FORRO EN TELA CON CODERAS	2.063
511010192 0003059278	SILLA SECRETARIAL GIRATORIA CON PISTON Y RODAJAS FORRO EN TELA CON CODERAS	2.063
511010192 0003059279	SILLA SECRETARIAL GIRATORIA CON PISTON Y RODAJAS FORRO EN TELA	2.063
511010192 0003059280	SILLA SECRETARIAL GIRATORIA CON PISTON Y RODAJAS FORRO EN TELA	2.063
511010192 0003059281	SILLA SECRETARIAL GIRATORIA CON PISTON Y RODAJAS FORRO EN TELA	2.063
511010192 0003059282	SILLA SECRETARIAL GIRATORIA CON PISTON Y RODAJAS FORRO EN TELA	2.063
511010192 0003059284	SILLA SECRETARIAL GIRATORIA CON PISTON Y RODAJAS FORRO EN TELA	2.063
511010192 0003059286	SILLA SECRETARIAL GIRATORIA CON PISTON Y RODAJAS FORRO EN TELA	2.063
511010192 0003059287	SILLA SECRETARIAL GIRATORIA CON PISTON Y RODAJAS FORRO EN TELA	2.063
511010192 0003059288	SILLA SECRETARIAL GIRATORIA CON PISTON Y RODAJAS FORRO EN TELA	2.063
511010192 0003059289	SILLA SECRETARIAL GIRATORIA CON PISTON Y RODAJAS FORRO EN TELA	2.063
511010192 0003059487	SILLA PARA COMPUTO EN VINIL	2.131
511010192 0003060051	SILLA SECRETARIAL GIRATORIA CON RODAJAS Y PISTON FORRO EN TELA COLOR CINDER	2.269
511010192 0003060099	SILLA GIRATORIA PIEL NEGRA CON DESCANZABRAZOS ABATIBLES	2.299
511010192 0003060603	SILLA GIRATORIA ALTA PARA CAJERO	2.454
511010192 0003060604	SILLA GIRATORIA ALTA PARA CAJERO	2.454
511010192 0003060678	SILLA SECRETARIAL C/RODAJAS PLIANA COLOR CINDER	2.484
511010192 0003060679	SILLA SECRETARIAL C/RODAJAS PLIANA COLOR CINDER	2.484
511010192 0003060680	SILLA SECRETARIAL C/RODAJAS PLIANA COLOR CINDER	2.484
511010192 0003060681	SILLA SECRETARIAL GIRATORIA CON RODAJAS COLOR CINDER	2.484
511010192 0003060682	SILLA SECRETARIAL GIRATORIA CON RODAJAS COLOR CINDER	2.484
511010192 0003060683	SILLA SECRETARIAL GIRATORIA CON RODAJAS COLOR CINDER	2.484
511010192 0003060684	SILLA SECRETARIAL GIRATORIA CON RODAJAS COLOR CINDER	2.484
511010192 0003060685	SILLA SECRETARIAL GIRATORIA CON RODAJAS COLOR CINDER	2.484
511010192 0003060686	SILLA SECRETARIAL GIRATORIA CON RODAJAS COLOR CINDER	2.484
511010192 0003060687	SILLA SECRETARIAL GIRATORIA CON RODAJAS COLOR CINDER	2.484
511010192 0003060712	SILLA DE PIEL CON CODERAS	2.499
511010192 0003060713	SILLA EJECUTIVA GIRATORIA CON PISTON Y RODAJAS FORRO EN PIEL COLOR NEGRO	2.499
511010192 0003060714	SILLA SECRETARIAL TAPIZ EN TELA CON RESPALDO	2.500
511010192 0003060715	SILLA SECRETARIAL TAPIZ EN TELA CON RESPALDO	2.500
511010192 0003060716	SILLA SECRETARIAL TAPIZ EN TELA CON RESPALDO	2.500
511010192 0003060717	SILLA SECRETARIAL TAPIZ EN TELA CON RESPALDO	2.500
511010192 0003060718	SILLA SECRETARIAL TAPIZ EN TELA CON RESPALDO	2.500
511010192 0003060719	SILLA SECRETARIAL TAPIZ EN TELA CON RESPALDO	2.500
511010192 0003060720	SILLA SECRETARIAL TAPIZ EN TELA CON RESPALDO	2.500
511010192 0003060721	SILLA SECRETARIAL TAPIZ EN TELA CON RESPALDO	2.500
511010192 0003060722	SILLA SECRETARIAL TAPIZ EN TELA CON RESPALDO	2.500
511010192 0003060723	SILLA SECRETARIAL TAPIZ EN TELA CON RESPALDO	2.500
511010192 0003060724	SILLA SECRETARIAL TAPIZ EN TELA CON RESPALDO	2.500
511010192 0003060725	SILLA SECRETARIAL TAPIZ EN TELA CON RESPALDO	2.500

GOBIERNO DEL ESTADO DE AGUASCALIENTES
SECRETARÍA DE FINANZAS
BIENES MUEBLES
AL 31 DE DICIEMBRE DE 2019
(PESOS)

CÓDIGO	DESCRIPCIÓN DEL BIEN MUEBLE	VALOR EN LIBROS
511010192 0003060726	SILLA SECRETARIAL TAPIZ EN TELA CON RESPALDO	2.500
511010192 0003060727	SILLA SECRETARIAL TAPIZ EN TELA CON RESPALDO	2.500
511010192 0003060728	SILLA SECRETARIAL TAPIZ EN TELA CON RESPALDO	2.500
511010192 0003060729	SILLA SECRETARIAL TAPIZ EN TELA CON RESPALDO	2.500
511010192 0003060730	SILLA GIRATORIA C/RODAJAS FORRO EN PIEL COLOR CAFE C/DESCANSABRAZOS	2.500
511010192 0003061139	SILLA GIRATORIA OPERATIVA CON RODAJAS	2.668
511010192 0003061140	SILLA GIRATORIA OPERATIVA CON RODAJAS	2.668
511010192 0003061141	SILLA GIRATORIA OPERATIVA CON RODAJAS	2.668
511010192 0003061142	SILLA GIRATORIA OPERATIVA CON RODAJAS	2.668
511010192 0003061626	SILLA FIJA CUDRICULADA	2.848
511010192 0003061627	SILLA FIJA CUDRICULADA	2.848
511010192 0003061650	SILLA CUADRICULA PIEL	2.860
511010192 0003061651	SILLA CUADRICULA PIEL	2.860
511010192 0003061785	SILLA FIJA DE POLICARBONATO TRANSPARENTE	2.900
511010192 0003061786	SILLA FIJA DE POLICARBONATO TRANSPARENTE	2.900
511010192 0003061787	SILLA FIJA DE POLICARBONATO TRANSPARENTE	2.900
511010192 0003061788	SILLA FIJA DE POLICARBONATO TRANSPARENTE	2.900
511010192 0003061789	SILLA FIJA DE POLICARBONATO TRANSPARENTE	2.900
511010192 0003061790	SILLA FIJA DE POLICARBONATO TRANSPARENTE	2.900
511010192 0003061791	SILLA FIJA DE POLICARBONATO TRANSPARENTE	2.900
511010192 0003061792	SILLA FIJA DE POLICARBONATO TRANSPARENTE	2.900
511010192 0003061793	SILLA FIJA DE POLICARBONATO TRANSPARENTE	2.900
511010192 0003061794	SILLA FIJA DE POLICARBONATO TRANSPARENTE	2.900
511010192 0003061795	SILLA FIJA DE POLICARBONATO TRANSPARENTE	2.900
511010192 0003061796	SILLA FIJA DE POLICARBONATO TRANSPARENTE	2.900
511010192 0003061797	SILLA FIJA DE POLICARBONATO TRANSPARENTE	2.900
511010192 0003061798	SILLA FIJA DE POLICARBONATO TRANSPARENTE	2.900
511010192 0003061799	SILLA FIJA DE POLICARBONATO TRANSPARENTE	2.900
511010192 0003061800	SILLA FIJA DE POLICARBONATO TRANSPARENTE	2.900
511010192 0003061801	SILLA FIJA DE POLICARBONATO TRANSPARENTE	2.900
511010192 0003061802	SILLA FIJA DE POLICARBONATO TRANSPARENTE	2.900
511010192 0003061803	SILLA FIJA DE POLICARBONATO TRANSPARENTE	2.900
511010192 0003061804	SILLA FIJA DE POLICARBONATO TRANSPARENTE	2.900
511010192 0003061805	SILLA FIJA DE POLICARBONATO TRANSPARENTE	2.900
511010192 0003061806	SILLA FIJA DE POLICARBONATO TRANSPARENTE	2.900
511010192 0003061807	SILLA FIJA DE POLICARBONATO TRANSPARENTE	2.900
511010192 0003061808	SILLA FIJA DE POLICARBONATO TRANSPARENTE	2.900
511010192 0003061933	SILLA FIJA FORRO EN TELA DE MADERA	2.990
511010192 0003061934	SILLA FIJA FORRO EN TELA DE MADERA	2.990
511010192 0003061935	SILLA FIJA FORRO EN TELA DE MADERA	2.990
511010192 0003061936	SILLA FIJA FORRO EN TELA DE MADERA	2.990
511010192 0003061960	SILLA FIJA CON BRAZOS CAOBA FORRO EN PIEL COLOR NEGRO	3.000
511010192 0003061961	SILLA FIJA CON BRAZOS CAOBA FORRO EN PIEL COLOR NEGRO	3.000

GOBIERNO DEL ESTADO DE AGUASCALIENTES
SECRETARÍA DE FINANZAS
BIENES MUEBLES
AL 31 DE DICIEMBRE DE 2019
(PESOS)

CÓDIGO	DESCRIPCIÓN DEL BIEN MUEBLE	VALOR EN LIBROS
511010192 0003061962	SILLA FIJA CON BRAZOS CAOBA FORRO EN PIEL COLOR NEGRO	3.000
511010192 0003061963	SILLA FIJA CON BRAZOS CAOBA FORRO EN PIEL COLOR NEGRO	3.000
511010192 0003061964	SILLA FIJA CON BRAZOS CAOBA FORRO EN PIEL COLOR NEGRO	3.000
511010192 0003061965	SILLA FIJA CON BRAZOS CAOBA FORRO EN PIEL COLOR NEGRO	3.000
511010192 0003061966	SILLA FIJA CON BRAZOS CAOBA FORRO EN PIEL COLOR NEGRO	3.000
511010192 0003061967	SILLA FIJA CON BRAZOS CAOBA FORRO EN PIEL COLOR NEGRO	3.000
511010192 0003061968	SILLA FIJA CON BRAZOS CAOBA FORRO EN PIEL COLOR NEGRO	3.000
511010192 0003061969	SILLA FIJA CON BRAZOS CAOBA FORRO EN PIEL COLOR NEGRO	3.000
511010192 0003061970	SILLA FIJA CON BRAZOS CAOBA FORRO EN PIEL COLOR NEGRO	3.000
511010192 0003061971	SILLA FIJA CON BRAZOS CAOBA FORRO EN PIEL COLOR NEGRO	3.000
511010192 0003061972	SILLA FIJA CON BRAZOS CAOBA FORRO EN PIEL COLOR NEGRO	3.000
511010192 0003061973	SILLA FIJA CON BRAZOS CAOBA FORRO EN PIEL COLOR NEGRO	3.000
511010192 0003061974	SILLA FIJA CON BRAZOS CAOBA FORRO EN PIEL COLOR NEGRO	3.000
511010192 0003061975	SILLA FIJA CON BRAZOS CAOBA FORRO EN PIEL COLOR NEGRO	3.000
511010192 0003061976	SILLA FIJA CON BRAZOS CAOBA FORRO EN PIEL COLOR NEGRO	3.000
511010192 0003061977	SILLA FIJA CON BRAZOS CAOBA FORRO EN PIEL COLOR NEGRO	3.000
511010192 0003061978	SILLA FIJA CON BRAZOS CAOBA FORRO EN PIEL COLOR NEGRO	3.000
511010192 0003061979	SILLA FIJA CON BRAZOS CAOBA FORRO EN PIEL COLOR NEGRO	3.000
511010192 0003062089	SILLA FIJA CON RESPALDO ALTO	3.096
511010192 0003062090	SILLA FIJA CON RESPALDO ALTO	3.096
511010192 0003062091	SILLA FIJA CON RESPALDO ALTO	3.096
511010192 0003062092	SILLA FIJA CON RESPALDO ALTO	3.096
511010192 0003062093	SILLA FIJA CON RESPALDO ALTO	3.096
511010192 0003062094	SILLA FIJA CON RESPALDO ALTO	3.096
511010192 0003062223	SILLA FIJA PARA VISITAS ESTRUCTURA DE ALUMINIO C/RESPALDO MEDIO TAPIZADA EN MALLA C/DESCANSABRAZOS C/ASIEN TO EN TACTO PIEL	3.196
511010192 0003062224	SILLA FIJA PARA VISITAS ESTRUCTURA DE ALUMINIO C/RESPALDO MEDIO TAPIZADA EN MALLA C/DESCANSABRAZOS C/ASIEN TO EN TACTO PIEL	3.196
511010192 0003062225	SILLA FIJA PARA VISITAS ESTRUCTURA DE ALUMINIO C/RESPALDO MEDIO TAPIZADA EN MALLA C/DESCANSABRAZOS C/ASIEN TO EN TACTO PIEL	3.196
511010192 0003062226	SILLA FIJA PARA VISITAS ESTRUCTURA DE ALUMINIO C/RESPALDO MEDIO TAPIZADA EN MALLA C/DESCANSABRAZOS C/ASIEN TO EN TACTO PIEL	3.196
511010192 0003062264	SILLA FIJA FORRO EN LINO BEIGE EN MADERA TEKA	3.238
511010192 0003062265	SILLA FIJA FORRO EN LINO BEIGE EN MADERA TEKA	3.238
511010192 0003062266	SILLA FIJA FORRO EN LINO BEIGE EN MADERA TEKA	3.238
511010192 0003062267	SILLA FIJA FORRO EN LINO BEIGE EN MADERA TEKA	3.238
511010192 0003062971	SILLA FIJA DE MADERA FORRO EN CURPIEL	3.675
511010192 0003062972	SILLA FIJA DE MADERA FORRO EN CURPIEL	3.675
511010192 0003063478	SILLA PARA TOMA DE MUESTRA	4.060
511010192 0003063479	SILLA PARA TOMA DE MUESTRA	4.060
511010192 0003063592	SILLA FIJA BASE TRINEO EN TUBULAR REDONDO FORRO EN PIEL C/NEGRO CON CODERAS	4.185
511010192 0003063593	SILLA FIJA BASE TRINEO EN TUBULAR REDONDO FORRO EN PIEL C/NEGRO CON CODERAS	4.185
511010192 0003063923	SILLA FIJA CON CODERAS DE POLICARBONATO TRANSPARENTE	4.408
511010192 0003063924	SILLA FIJA CON CODERAS DE POLICARBONATO TRANSPARENTE	4.408
511010192 0003063925	SILLA FIJA CON CODERAS DE POLICARBONATO TRANSPARENTE	4.408

GOBIERNO DEL ESTADO DE AGUASCALIENTES
SECRETARÍA DE FINANZAS
BIENES MUEBLES
AL 31 DE DICIEMBRE DE 2019
(PESOS)

CÓDIGO	DESCRIPCIÓN DEL BIEN MUEBLE	VALOR EN LIBROS
511010192 0003063926	SILLA FIJA CON CODERAS DE POLICARBONATO TRANSPARENTE	4.408
511010192 0003063927	SILLA FIJA CON CODERAS DE POLICARBONATO TRANSPARENTE	4.408
511010192 0003063928	SILLA FIJA CON CODERAS DE POLICARBONATO TRANSPARENTE	4.408
511010192 0003064166	SILLA GIRATORIA	4.588
511010192 0003064167	SILLA GIRATORIA	4.588
511010192 0003064168	SILLA GIRATORIA	4.588
511010192 0003064169	SILLA GIRATORIA	4.588
511010192 0003064645	SILLA FIJA FORRO EN PIEL	4.900
511010192 0003064646	SILLA FIJA FORRO EN PIEL	4.900
511010192 0003064647	SILLA FIJA FORRO EN PIEL	4.900
511010192 0003064699	SILLA FIJA FORRO EN PIEL	4.980
511010192 0003064700	SILLA FIJA FORRO EN PIEL	4.980
511010192 0003064701	SILLA FIJA FORRO EN PIEL	4.980
511010192 0003065574	SILLA FIJA EN MADERA FORRO EN PIEL	5.950
511010192 0003065575	SILLA FIJA EN MADERA FORRO EN PIEL	5.950
511010192 0003066582	SILLA RELAX DE TEKA CON DESCANSABRAZOS	7.656
511010192 0003073871	SILLA POLIGRAFICA	24.856
511010192 0003073872	SILLA POLIGRAFICA	24.856
511010192 0003073873	SILLA POLIGRAFICA	24.856
511010192 0003073874	SILLA POLIGRAFICA	24.856
511010192 0003073875	SILLA POLIGRAFICA	24.856
511010192 0003079165	SILA FIJA TUBULAR PLEGABLE	1
511010192 0003079166	SILA FIJA TUBULAR PLEGABLE	1
511010192 0003079167	SILA FIJA TUBULAR PLEGABLE	1
511010192 0003079168	SILLA APILABLE	1
511010192 0003079169	SILLA APILABLE	1
511010192 0003079170	SILLA APILABLE	1
511010192 0003079171	SILLA APILABLE	1
511010192 0003079172	SILLA APILABLE	1
511010192 0003079173	SILLA APILABLE	1
511010192 0003079174	SILLA APILABLE	1
511010192 0003079175	SILLA APILABLE	1
511010192 0003079176	SILLA APILABLE	1
511010192 0003079177	SILLA APILABLE	1
511010192 0003079178	SILLA APILABLE	1
511010192 0003079179	SILLA APILABLE	1
511010192 0003079180	SILLA APILABLE	1
511010192 0003079181	SILLA APILABLE	1
511010192 0003079182	SILLA APILABLE	1
511010192 0003079183	SILLA APILABLE	1
511010192 0003079184	SILLA APILABLE	1
511010192 0003079185	SILLA APILABLE	1
511010192 0003079186	SILLA APILABLE	1

GOBIERNO DEL ESTADO DE AGUASCALIENTES
SECRETARÍA DE FINANZAS
BIENES MUEBLES
AL 31 DE DICIEMBRE DE 2019
(PESOS)

CÓDIGO	DESCRIPCIÓN DEL BIEN MUEBLE	VALOR EN LIBROS
511010192 0003079187	SILLA FIJA	1
511010192 0003079188	SILLA FIJA	1
511010192 0003079189	SILLA FIJA	1
511010192 0003079190	SILLA FIJA	1
511010192 0003079191	SILLA FIJA	1
511010192 0003079192	SILLA FIJA	1
511010192 0003079194	SILLA FIJA APILABLE	1
511010192 0003079195	SILLA FIJA APILABLE CON CORDERAS FORRO EN PLIANA	1
511010192 0003079196	SILLA FIJA APILABLE CON CORDERAS FORRO EN PLIANA	1
511010192 0003079197	SILLA FIJA APILABLE CON CORDERAS FORRO EN PLIANA	1
511010192 0003079198	SILLA FIJA APILABLE CON CORDERAS FORRO EN PLIANA	1
511010192 0003079199	SILLA FIJA APILABLE CON CORDERAS FORRO EN PLIANA	1
511010192 0003079200	SILLA FIJA APILABLE CON CORDERAS FORRO EN PLIANA	1
511010192 0003079201	SILLA FIJA APILABLE CON CORDERAS FORRO EN PLIANA	1
511010192 0003079202	SILLA FIJA APILABLE CON CORDERAS FORRO EN PLIANA	1
511010192 0003079203	SILLA FIJA APILABLE CON CORDERAS FORRO EN PLIANA	1
511010192 0003079204	SILLA FIJA APILABLE CON CORDERAS FORRO EN PLIANA	1
511010192 0003079205	SILLA FIJA APILABLE ASIENTO EN PALSTICO AZUL	1
511010192 0003079206	SILLA FIJA APILABLE ASIENTO EN PLASTICO AZUL	1
511010192 0003079207	SILLA FIJA APILABLE ASIENTO EN PLASTICO AZUL	1
511010192 0003079208	SILLA FIJA APILABLE ASIENTO EN PLASTICO AZUL	1
511010192 0003079209	SILLA FIJA APILABLE ASIENTO EN PLASTICO AZUL	1
511010192 0003079210	SILLA FIJA APILABLE ASIENTO EN PLASTICO AZUL	1
511010192 0003079211	SILLA FIJA APILABLE ASIENTO EN PLASTICO AZUL	1
511010192 0003079212	SILLA FIJA APILABLE ASIENTO EN PLASTICO NARANJA	1
511010192 0003079213	SILLA FIJA APILABLE ASIENTO EN PLASTICO NARANJA	1
511010192 0003079214	SILLA FIJA APILABLE ASIENTO EN PLASTICO NARANJA	1
511010192 0003079215	SILLA FIJA APILABLE ASIENTO EN PLASTICO NARANJA	1
511010192 0003079216	SILLA FIJA APILABLE ASIENTO EN PLASTICO NARANJA	1
511010192 0003079217	SILLA FIJA APILABLE ASIENTO EN PLASTICO NARANJA	1
511010192 0003079218	SILLA FIJA APILABLE ASIENTO EN PLASTICO NARANJA	1
511010192 0003079219	SILLA FIJA APILABLE ASIENTO EN PLASTICO NARANJA	1
511010192 0003079220	SILLA FIJA APILABLE ASIENTO EN PLASTICO NARANJA	1
511010192 0003079221	SILLA FIJA APILABLE ASIENTO EN PLASTICO NARANJA	1
511010192 0003079222	SILLA FIJA APILABLE ASIENTO EN PLASTICO NARANJA	1
511010192 0003079223	SILLA FIJA APILABLE ASIENTO EN PLASTICO NARANJA	1
511010192 0003079224	SILLA FIJA APILABLE ASIENTO EN PLASTICO NARANJA	1
511010192 0003079225	SILLA FIJA APILABLE ASIENTO EN PLASTICO NARANJA	1
511010192 0003079226	SILLA FIJA APILABLE ASIENTO EN PLASTICO NARANJA	1
511010192 0003079227	SILLA FIJA APILABLE ASIENTO EN PLASTICO NARANJA	1
511010192 0003079228	SILLA FIJA APILABLE ASIENTO EN PLASTICO NARANJA	1
511010192 0003079229	SILLA FIJA APILABLE ASIENTO EN PLASTICO NARANJA	1
511010192 0003079232	SILLA FIJA APILABLE EN PLASTICO COLOR NARANJA	1

GOBIERNO DEL ESTADO DE AGUASCALIENTES
SECRETARÍA DE FINANZAS
BIENES MUEBLES
AL 31 DE DICIEMBRE DE 2019
(PESOS)

CÓDIGO	DESCRIPCIÓN DEL BIEN MUEBLE	VALOR EN LIBROS
511010192 0003079233	SILLA FIJA APILABLE EN PLASTICO COLOR NARANJA	1
511010192 0003079234	SILLA FIJA APILABLE EN PLASTICO COLOR NARANJA	1
511010192 0003079235	SILLA FIJA APILABLE EN PLASTICO COLOR NARANJA	1
511010192 0003079236	SILLA FIJA APILABLE EN PLASTICO COLOR NARANJA	1
511010192 0003079237	SILLA FIJA APILABLE EN PLASTICO COLOR NARANJA	1
511010192 0003079238	SILLA FIJA APILABLE EN PLASTICO COLOR NARANJA	1
511010192 0003079239	SILLA FIJA APILABLE EN PLASTICO COLOR NARANJA	1
511010192 0003079240	SILLA FIJA APILABLE EN PLASTICO COLOR NARANJA	1
511010192 0003079241	SILLA FIJA APILABLE EN PLASTICO COLOR NARANJA	1
511010192 0003079242	SILLA FIJA APILABLE EN PLASTICO COLOR NARANJA	1
511010192 0003079243	SILLA FIJA APILABLE EN PLASTICO COLOR NARANJA	1
511010192 0003079244	SILLA FIJA APILABLE EN PLASTICO COLOR NARANJA	1
511010192 0003079245	SILLA FIJA APILABLE EN PLASTICO COLOR NARANJA	1
511010192 0003079246	SILLA FIJA APILABLE EN PLASTICO COLOR NARANJA	1
511010192 0003079247	SILLA FIJA APILABLE EN PLASTICO COLOR NARANJA	1
511010192 0003079248	SILLA FIJA APILABLE EN PLASTICO COLOR NARANJA	1
511010192 0003079249	SILLA FIJA APILABLE EN PLASTICO COLOR NARANJA	1
511010192 0003079250	SILLA FIJA APILABLE EN PLASTICO COLOR NARANJA	1
511010192 0003079251	SILLA FIJA APILABLE EN PLASTICO COLOR NARANJA	1
511010192 0003079252	SILLA FIJA APILABLE FORRO ASIENTO EN PLASTICO AZUL	1
511010192 0003079253	SILLA FIJA APILABLE FORRO ASIENTO EN PLASTICO AZUL	1
511010192 0003079259	SILLA FIJA APILABLE FORRO EN PLIANA	1
511010192 0003079260	SILLA FIJA APILABLE PLIANA C/NEGRO	1
511010192 0003079261	SILLA FIJA APILABLE PLIANA C/NEGRO	1
511010192 0003079262	SILLA FIJA APILABLE VINIL	1
511010192 0003079263	SILLA FIJA ASIENTO DE PLASTICO AZUL	1
511010192 0003079264	SILLA FIJA ASIENTO DE PLASTICO NARANJA	1
511010192 0003079265	SILLA FIJA ASIENTO EN PLASTICO AZUL	1
511010192 0003079266	SILLA FIJA CON CODERAS EN PLIANA C/CAFE	1
511010192 0003079267	SILLA FIJA CON CODERAS FORRO EN PLIANA CAFE	1
511010192 0003079268	SILLA FIJA CON CODERAS FORRO EN PLIANA CAFE	1
511010192 0003079269	SILLA FIJA CON CODERAS FORRO EN PLIANA CAFE	1
511010192 0003079271	SILLA FIJA CON CODERAS FORRO EN PLIANA CAFE	1
511010192 0003079273	SILLA FIJA CON CODERAS FORRO EN PLIANA CAFE	1
511010192 0003079277	SILLA FIJA CON ESTRUCTURA METALICA CON CODERAS Y FORRO DE TELA NEGRA	279
511010192 0003079278	SILLA FIJA CON ESTRUCTURA METALICA CON CODERAS Y FORRO DE TELA NEGRA	279
511010192 0003079279	SILLA FIJA CON ESTRUCTURA METALICA CON CODERAS Y FORRO DE TELA NEGRA	279
511010192 0003079280	SILLA FIJA CON ESTRUCTURA METALICA CON CODERAS Y FORRO DE TELA NEGRA	279
511010192 0003079281	SILLA FIJA CON ESTRUCTURA METALICA CON CODERAS Y FORRO DE TELA NEGRA	279
511010192 0003079282	SILLA FIJA CON ESTRUCTURA METALICA CON CODERAS Y FORRO DE TELA NEGRA	279
511010192 0003079283	SILLA FIJA CON ESTRUCTURA METALICA CON CODERAS Y FORRO DE TELA NEGRA	279
511010192 0003079284	SILLA FIJA CON ESTRUCTURA METALICA CON CODERAS Y FORRO DE TELA NEGRA	279
511010192 0003079285	SILLA FIJA CON ESTRUCTURA METALICA CON CODERAS Y FORRO DE TELA NEGRA	279

GOBIERNO DEL ESTADO DE AGUASCALIENTES
SECRETARÍA DE FINANZAS
BIENES MUEBLES
AL 31 DE DICIEMBRE DE 2019
(PESOS)

CÓDIGO	DESCRIPCIÓN DEL BIEN MUEBLE	VALOR EN LIBROS
511010192 0003079286	SILLA FIJA CON ESTRUCTURA METALICA CON CODERAS Y FORRO DE TELA NEGRA	279
511010192 0003079287	SILLA FIJA CON ESTRUCTURA METALICA CON CODERAS Y FORRO DE TELA NEGRA	279
511010192 0003079288	SILLA FIJA CON ESTRUCTURA METALICA CON CODERAS Y FORRO DE TELA NEGRA	279
511010192 0003079289	SILLA FIJA CON PALETA EN TUBULAR FORRO EN TELA C/AZUL (PUPITRE)	597
511010192 0003079290	SILLA FIJA CON PALETA EN TUBULAR FORRO EN TELA C/AZUL (PUPITRE)	597
511010192 0003079291	SILLA FIJA CON PALETA EN TUBULAR FORRO EN TELA C/AZUL (PUPITRE)	597
511010192 0003079292	SILLA FIJA CON PALETA EN TUBULAR FORRO EN TELA C/AZUL (PUPITRE)	597
511010192 0003079293	SILLA FIJA CON PALETA EN TUBULAR FORRO EN TELA C/AZUL (PUPITRE)	597
511010192 0003079294	SILLA FIJA CON PALETA EN TUBULAR FORRO EN TELA C/AZUL (PUPITRE)	597
511010192 0003079295	SILLA FIJA CON PALETA EN TUBULAR FORRO EN TELA C/AZUL (PUPITRE)	597
511010192 0003079296	SILLA FIJA CON PALETA EN TUBULAR FORRO EN TELA C/AZUL (PUPITRE)	597
511010192 0003079297	SILLA FIJA CON PALETA EN TUBULAR FORRO EN TELA C/AZUL (PUPITRE)	597
511010192 0003079298	SILLA FIJA CON PALETA EN TUBULAR FORRO EN TELA C/AZUL (PUPITRE)	597
511010192 0003079299	SILLA FIJA CON PALETA EN TUBULAR FORRO EN TELA C/AZUL (PUPITRE)	597
511010192 0003079300	SILLA FIJA CON PALETA EN TUBULAR FORRO EN TELA C/AZUL (PUPITRE)	597
511010192 0003079301	SILLA FIJA CON PALETA EN TUBULAR FORRO EN TELA C/AZUL PUPITRE)	597
511010192 0003079302	SILLA FIJA CON PALETA ESTRUCTURA EN TUBULAR ASIENTO Y RESPALDO EN PLASTICO EN TELA COLOR NEGRO	1
511010192 0003079303	SILLA FIJA CON PALETA ESTRUCTURA EN TUBULAR ASIENTO Y RESPALDO EN PLASTICO EN TELA COLOR NEGRO	1
511010192 0003079304	SILLA FIJA CON PALETA ESTRUCTURA EN TUBULAR ASIENTO Y RESPALDO EN PLASTICO EN TELA COLOR NEGRO	1
511010192 0003079305	SILLA FIJA CON PALETA ESTRUCTURA EN TUBULAR ASIENTO Y RESPALDO EN PLASTICO EN TELA COLOR NEGRO	1
511010192 0003079306	SILLA FIJA CON PALETA ESTRUCTURA EN TUBULAR ASIENTO Y RESPALDO EN PLASTICO EN TELA COLOR NEGRO	1
511010192 0003079308	SILLA FIJA CON PALETA ESTRUCTURA EN TUBULAR ASIENTO Y RESPALDO EN PLASTICO EN TELA COLOR NEGRO	1
511010192 0003079309	SILLA FIJA CON PALETA ESTRUCTURA EN TUBULAR ASIENTO Y RESPALDO EN PLASTICO EN TELA COLOR NEGRO	1
511010192 0003079310	SILLA FIJA CON PALETA ESTRUCTURA EN TUBULAR ASIENTO Y RESPALDO EN PLASTICO EN TELA COLOR NEGRO	1
511010192 0003079312	SILLA FIJA CON PALETA ESTRUCTURA EN TUBULAR ASIENTO Y RESPALDO EN PLASTICO EN TELA COLOR NEGRO	1
511010192 0003079313	SILLA FIJA CON PALETA ESTRUCTURA EN TUBULAR ASIENTO Y RESPALDO EN PLASTICO EN TELA COLOR NEGRO	1
511010192 0003079314	SILLA FIJA CON PALETA ESTRUCTURA EN TUBULAR ASIENTO Y RESPALDO EN PLASTICO EN TELA COLOR NEGRO	1
511010192 0003079315	SILLA FIJA CON PALETA ESTRUCTURA EN TUBULAR ASIENTO Y RESPALDO EN PLASTICO EN TELA COLOR NEGRO	1
511010192 0003079316	SILLA FIJA CON PALETA ESTRUCTURA EN TUBULAR ASIENTO Y RESPALDO EN PLASTICO EN TELA COLOR NEGRO	1
511010192 0003079317	SILLA FIJA CON PALETA ESTRUCTURA EN TUBULAR ASIENTO Y RESPALDO EN PLASTICO EN TELA COLOR NEGRO	1
511010192 0003079318	SILLA FIJA CON PALETA ESTRUCTURA EN TUBULAR ASIENTO Y RESPALDO FORRADO EN TELA COLOR NEGRO	1
511010192 0003079320	SILLA FIJA CON PALETA ESTRUCTURA EN TUBULAR ASIENTO Y RESPALDO FORRADO EN TELA COLOR NEGRO	1
511010192 0003079321	SILLA FIJA CON PALETA ESTRUCTURA EN TUBULAR ASIENTO Y RESPALDO FORRADO EN TELA COLOR NEGRO	1

GOBIERNO DEL ESTADO DE AGUASCALIENTES
SECRETARÍA DE FINANZAS
BIENES MUEBLES
AL 31 DE DICIEMBRE DE 2019
(PESOS)

CÓDIGO	DESCRIPCIÓN DEL BIEN MUEBLE	VALOR EN LIBROS
511010192 0003079322	SILLA FIJA CON PALETA ESTRUCTURA EN TUBULAR ASIENTO Y RESPALDO FORRADO EN TELA COLOR NEGRO	1
511010192 0003079323	SILLA FIJA CON PALETA ESTRUCTURA EN TUBULAR ASIENTO Y RESPALDO FORRADO EN TELA COLOR NEGRO	1
511010192 0003079324	SILLA FIJA CON PALETA ESTRUCTURA EN TUBULAR ASIENTO Y RESPALDO FORRADO EN TELA COLOR NEGRO	1
511010192 0003079326	SILLA FIJA CON PALETA ESTRUCTURA EN TUBULAR ASIENTO Y RESPALDO FORRADO EN TELA COLOR NEGRO	1
511010192 0003079327	SILLA FIJA CON PALETA ESTRUCTURA EN TUBULAR ASIENTO Y RESPALDO FORRADO EN TELA COLOR NEGRO	1
511010192 0003079329	SILLA FIJA CON PALETA ESTRUCTURA EN TUBULAR ASIENTO Y RESPALDO FORRADO EN TELA COLOR NEGRO	1
511010192 0003079332	SILLA FIJA CON PALETA ESTRUCTURA EN TUBULAR ASIENTO Y RESPALDO FORRADO EN TELA COLOR NEGRO	1
511010192 0003079334	SILLA FIJA CON PALETA ESTRUCTURA EN TUBULAR ASIENTO Y RESPALDO FORRADO EN TELA COLOR NEGRO	1
511010192 0003079335	SILLA FIJA CON PISTON FORRO EN TELA	700
511010192 0003079336	SILLA FIJA CON PISTON FORRO EN TELA	700
511010192 0003079337	SILLA FIJA DE MADERA CON CODERAS FORRO EN TELA COLOR NUEZ	1
511010192 0003079338	SILLA FIJA DE MADERA CON CODERAS FORRO EN TELA COLOR NUEZ	1
511010192 0003079339	SILLA FIJA DE MADERA CON CODERAS FORRO EN TELA COLOR NUEZ	1
511010192 0003079340	SILLA FIJA DE MADERA CON CODERAS FORRO EN TELA COLOR NUEZ	1
511010192 0003079341	SILLA FIJA DE MADERA CON CODERAS FORRO EN TELA COLOR NUEZ	1
511010192 0003079342	SILLA FIJA DE MADERA CON CODERAS FORRO EN TELA COLOR NUEZ	1
511010192 0003079343	SILLA FIJA DE MADERA CON FORRO EN PIEL	1
511010192 0003079344	SILLA FIJA DE VISITA EN PLIANA COLOR NEGRO	382
511010192 0003079345	SILLA FIJA DE VISITA EN PLIANA COLOR NEGRO	382
511010192 0003079346	SILLA FIJA DE VISITA EN PLIANA COLOR NEGRO	382
511010192 0003079347	SILLA FIJA DE VISITA EN PLIANA COLOR NEGRO	382
511010192 0003079348	SILLA FIJA DE VISITA EN PLIANA COLOR NEGRO	382
511010192 0003079349	SILLA FIJA DE VISITA EN PLIANA COLOR NEGRO	382
511010192 0003079350	SILLA FIJA DE VISITA EN PLIANA COLOR NEGRO	382
511010192 0003079351	SILLA FIJA DE VISITA EN PLIANA COLOR NEGRO	382
511010192 0003079352	SILLA FIJA DE VISITA EN PLIANA COLOR NEGRO	382
511010192 0003079353	SILLA FIJA DE VISITA EN PLIANA COLOR NEGRO	382
511010192 0003079354	SILLA FIJA DE VISITA EN PLIANA COLOR NEGRO	382
511010192 0003079355	SILLA FIJA DE VISITA EN PLIANA COLOR NEGRO	382
511010192 0003079356	SILLA FIJA DE VISITA EN PLIANA COLOR NEGRO	382
511010192 0003079357	SILLA FIJA DE VISITA EN PLIANA COLOR NEGRO	382
511010192 0003079358	SILLA FIJA DE VISITA EN PLIANA COLOR NEGRO	382
511010192 0003079359	SILLA FIJA DE VISITA EN PLIANA COLOR NEGRO	382
511010192 0003079360	SILLA FIJA DE VISITA EN PLIANA COLOR NEGRO	382
511010192 0003079361	SILLA FIJA DE VISITA EN PLIANA COLOR NEGRO	382
511010192 0003079369	SILLA FIJA DE VISITA EN TUBULAR Y ASIENTO CON RESPALDO DE PLASTICO	182
511010192 0003079377	SILLA FIJA DE VISITA EN TUBULAR Y ASIENTO CON RESPALDO DE PLASTICO	182
511010192 0003079380	SILLA FIJA DE VISITA EN TUBULAR Y ASIENTO CON RESPALDO DE PLASTICO	182

GOBIERNO DEL ESTADO DE AGUASCALIENTES
SECRETARÍA DE FINANZAS
BIENES MUEBLES
AL 31 DE DICIEMBRE DE 2019
(PESOS)

CÓDIGO	DESCRIPCIÓN DEL BIEN MUEBLE	VALOR EN LIBROS
511010192 0003079381	SILLA FIJA DE VISITA EN TUBULAR Y ASIENTO CON RESPALDO DE PLASTICO	182
511010192 0003079382	SILLA FIJA DE VISITA EN TUBULAR Y ASIENTO CON RESPALDO DE PLASTICO	182
511010192 0003079384	SILLA FIJA DE VISITA EN TUBULAR Y ASIENTO CON RESPALDO DE PLASTICO	182
511010192 0003079386	SILLA FIJA DE VISITA EN TUBULAR Y ASIENTO CON RESPALDO DE PLASTICO	182
511010192 0003079388	SILLA FIJA DE VISITA EN TUBULAR Y ASIENTO CON RESPALDO DE PLASTICO	182
511010192 0003079391	SILLA FIJA DE VISITA,ESTIBABLE COLOR GRIS	382
511010192 0003079392	SILLA FIJA DE VISITA,ESTIBABLE COLOR GRIS	382
511010192 0003079393	SILLA FIJA DE VISITA,ESTIBABLE COLOR GRIS	382
511010192 0003079394	SILLA FIJA DE VISITA,ESTIBABLE COLOR GRIS	382
511010192 0003079395	SILLA FIJA DE VISITA,ESTIBABLE COLOR GRIS	382
511010192 0003079396	SILLA FIJA DE VISITA,ESTIBABLE COLOR GRIS	382
511010192 0003079397	SILLA FIJA DE VISITA,ESTIBABLE COLOR GRIS	382
511010192 0003079398	SILLA FIJA DE VISITA,ESTIBABLE COLOR GRIS	382
511010192 0003079399	SILLA FIJA DE VISITA,ESTIBABLE COLOR GRIS	382
511010192 0003079400	SILLA FIJA DE VISITA,ESTIBABLE COLOR GRIS	382
511010192 0003079401	SILLA FIJA DE VISITA,ESTIBABLE COLOR GRIS	382
511010192 0003079402	SILLA FIJA DE VISITA,ESTIBABLE COLOR GRIS	382
511010192 0003079403	SILLA FIJA DE VISITA,ESTIBABLE COLOR GRIS	382
511010192 0003079404	SILLA FIJA DE VISITA,ESTIBABLE COLOR GRIS	382
511010192 0003079405	SILLA FIJA DE VISITA,ESTIBABLE COLOR GRIS	382
511010192 0003079406	SILLA FIJA DE VISITA,ESTIBABLE COLOR GRIS	382
511010192 0003079407	SILLA FIJA DE VISITA,ESTIBABLE COLOR GRIS	382
511010192 0003079408	SILLA FIJA DE VISITA,ESTIBABLE COLOR GRIS	382
511010192 0003079409	SILLA FIJA DE VISITA,ESTIBABLE COLOR GRIS	382
511010192 0003079410	SILLA FIJA DE VISITA,ESTIBABLE COLOR GRIS	382
511010192 0003079411	SILLA FIJA DE VISITA,ESTIBABLE COLOR GRIS	382
511010192 0003079412	SILLA FIJA DE VISITA,ESTIBABLE COLOR GRIS	382
511010192 0003079413	SILLA FIJA DE VISITA,ESTIBABLE COLOR GRIS	382
511010192 0003079414	SILLA FIJA DE VISITA,ESTIBABLE COLOR GRIS	382
511010192 0003079415	SILLA FIJA DE VISITA,ESTIBABLE COLOR GRIS	382
511010192 0003079416	SILLA FIJA DE VISITA,ESTIBABLE COLOR GRIS	382
511010192 0003079417	SILLA FIJA DE VISITA,ESTIBABLE COLOR GRIS	382
511010192 0003079418	SILLA FIJA DE VISITA,ESTIBABLE COLOR GRIS	382
511010192 0003079419	SILLA FIJA DE VISITA,ESTIBABLE COLOR GRIS	382
511010192 0003079420	SILLA FIJA DE VISITA,ESTIBABLE COLOR GRIS	382
511010192 0003079421	SILLA FIJA DE VISITA,ESTIBABLE COLOR GRIS	382
511010192 0003079422	SILLA FIJA DE VISITA,ESTIBABLE COLOR GRIS	382
511010192 0003079423	SILLA FIJA DE VISITA,ESTIBABLE COLOR GRIS	382
511010192 0003079424	SILLA FIJA DE VISITA,ESTIBABLE COLOR GRIS	382
511010192 0003079425	SILLA FIJA DE VISITA,ESTIBABLE COLOR GRIS	382
511010192 0003079426	SILLA FIJA DE VISITA,ESTIBABLE COLOR GRIS	382
511010192 0003079427	SILLA FIJA DE VISITA,ESTIBABLE COLOR GRIS	382
511010192 0003079428	SILLA FIJA DE VISITA,ESTIBABLE COLOR GRIS	382

GOBIERNO DEL ESTADO DE AGUASCALIENTES
SECRETARÍA DE FINANZAS
BIENES MUEBLES
AL 31 DE DICIEMBRE DE 2019
(PESOS)

CÓDIGO	DESCRIPCIÓN DEL BIEN MUEBLE	VALOR EN LIBROS
511010192 0003079429	SILLA FIJA DE VISITA,ESTIBABLE COLOR GRIS	382
511010192 0003079430	SILLA FIJA DE VISITA,ESTIBABLE COLOR GRIS	382
511010192 0003079431	SILLA FIJA EN PLIANA C/CAFE	1
511010192 0003079432	SILLA FIJA EN PLIANA C/CAFE	1
511010192 0003079433	SILLA FIJA EN PLIANA C/CAFE	1
511010192 0003079434	SILLA FIJA EN PLIANA C/ROJO	1
511010192 0003079435	SILLA FIJA EN PLIANA C/ROJO	1
511010192 0003079437	SILLA FIJA EN PLIANA C/ROJO	1
511010192 0003079438	SILLA FIJA EN PLIANA C/ROJO	1
511010192 0003079439	SILLA FIJA EN PLIANA C/ROJO	1
511010192 0003079440	SILLA FIJA EN PLIANA C/ROJO	1
511010192 0003079441	SILLA FIJA EN PLIANA C/ROJO	1
511010192 0003079442	SILLA FIJA EN PLIANA C/ROJO	1
511010192 0003079443	SILLA FIJA EN PLIANA C/ROJO	1
511010192 0003079444	SILLA FIJA EN VINIL C/CAFE	1
511010192 0003079445	SILLA FIJA EN VINIL C/CAFE	1
511010192 0003079446	SILLA FIJA EN VINIL C/ROJO	1
511010192 0003079450	SILLA FIJA ENTUBULAR NEGRO FORRO EN TELA COLOR VERDE	500
511010192 0003079451	SILLA FIJA ENTUBULAR NEGRO FORRO EN TELA COLOR VERDE	500
511010192 0003079452	SILLA FIJA ENTUBULAR NEGRO FORRO EN TELA COLOR VERDE	500
511010192 0003079454	SILLA FIJA ESTRUCTURA EN TUBULAR FORRO EN TELA EN COLOR NEGRO	320
511010192 0003079455	SILLA FIJA ESTRUCTURA EN TUBULAR FORRO EN TELA EN COLOR NEGRO	320
511010192 0003079456	SILLA FIJA ESTRUCTURA EN TUBULAR FORRO EN TELA EN COLOR NEGRO	320
511010192 0003079457	SILLA FIJA ESTRUCTURA EN TUBULAR FORRO EN TELA EN COLOR NEGRO	320
511010192 0003079458	SILLA FIJA ESTRUCTURA EN TUBULAR FORRO EN TELA EN COLOR NEGRO	320
511010192 0003079459	SILLA FIJA ESTRUCTURA EN TUBULAR FORRO EN TELA EN COLOR NEGRO	320
511010192 0003079460	SILLA FIJA ESTRUCTURA EN TUBULAR FORRO EN TELA EN COLOR NEGRO	320
511010192 0003079461	SILLA FIJA ESTRUCTURA EN TUBULAR FORRO EN TELA EN COLOR NEGRO	320
511010192 0003079462	SILLA FIJA ESTRUCTURA EN TUBULAR FORRO EN TELA EN COLOR NEGRO	320
511010192 0003079463	SILLA FIJA ESTRUCTURA EN TUBULAR FORRO EN TELA EN COLOR NEGRO	320
511010192 0003079464	SILLA FIJA ESTRUCTURA EN TUBULAR FORRO EN TELA EN COLOR NEGRO	320
511010192 0003079465	SILLA FIJA ESTRUCTURA EN TUBULAR FORRO EN TELA EN COLOR NEGRO	320
511010192 0003079466	SILLA FIJA ESTRUCTURA EN TUBULAR FORRO EN TELA EN COLOR NEGRO	320
511010192 0003079467	SILLA FIJA ESTRUCTURA EN TUBULAR FORRO EN TELA EN COLOR NEGRO	320
511010192 0003079468	SILLA FIJA ESTRUCTURA EN TUBULAR FORRO EN TELA EN COLOR NEGRO	320
511010192 0003079469	SILLA FIJA ESTRUCTURA EN TUBULAR FORRO EN TELA EN COLOR NEGRO	320
511010192 0003079470	SILLA FIJA ESTRUCTURA EN TUBULAR FORRO EN TELA EN COLOR NEGRO	320
511010192 0003079471	SILLA FIJA ESTRUCTURA EN TUBULAR FORRO EN TELA EN COLOR NEGRO	320
511010192 0003079472	SILLA FIJA ESTRUCTURA EN TUBULAR FORRO EN TELA EN COLOR NEGRO	320
511010192 0003079473	SILLA FIJA ESTRUCTURA EN TUBULAR FORRO EN TELA EN COLOR NEGRO	320
511010192 0003079474	SILLA FIJA ESTRUCTURA MENTALICA CON CODERAS FORRO EN TELA AZUL	1
511010192 0003079475	SILLA FIJA ESTRUCTURA MENTALICA CON CODERAS FORRO EN TELA AZUL	1
511010192 0003079476	SILLA FIJA ESTRUCTURA MENTALICA CON CODERAS FORRO EN TELA AZUL	1

GOBIERNO DEL ESTADO DE AGUASCALIENTES
SECRETARÍA DE FINANZAS
BIENES MUEBLES
AL 31 DE DICIEMBRE DE 2019
(PESOS)

CÓDIGO	DESCRIPCIÓN DEL BIEN MUEBLE	VALOR EN LIBROS
511010192 0003079477	SILLA FIJA ESTRUCTURA MENTALICA CON CODERAS FORRO EN TELA AZUL	1
511010192 0003079478	SILLA FIJA ESTRUCTURA MENTALICA CON CODERAS FORRO EN TELA AZUL	1
511010192 0003079479	SILLA FIJA ESTRUCTURA MENTALICA CON CODERAS FORRO EN TELA AZUL	1
511010192 0003079480	SILLA FIJA ESTRUCTURA MENTALICA CON CODERAS FORRO EN TELA AZUL	1
511010192 0003079481	SILLA FIJA ESTRUCTURA MENTALICA CON CODERAS FORRO EN TELA AZUL	1
511010192 0003079482	SILLA FIJA ESTRUCTURA MENTALICA CON CODERAS FORRO EN TELA AZUL	1
511010192 0003079483	SILLA FIJA ESTRUCTURA MENTALICA CON CODERAS FORRO EN TELA AZUL	1
511010192 0003079484	SILLA FIJA ESTRUCTURA MENTALICA CON CODERAS FORRO EN TELA AZUL	1
511010192 0003079485	SILLA FIJA ESTRUCTURA MENTALICA CON CODERAS FORRO EN TELA AZUL	1
511010192 0003079486	SILLA FIJA ESTRUCTURA MENTALICA CON CODERAS FORRO EN TELA AZUL	1
511010192 0003079487	SILLA FIJA ESTRUCTURA MENTALICA CON CODERAS FORRO EN TELA AZUL	1
511010192 0003079488	SILLA FIJA ESTRUCTURA MENTALICA CON CODERAS FORRO EN TELA AZUL	1
511010192 0003079489	SILLA FIJA ESTRUCTURA MENTALICA CON CODERAS FORRO EN TELA AZUL	1
511010192 0003079490	SILLA FIJA ESTRUCTURA MENTALICA CON CODERAS FORRO EN TELA AZUL	1
511010192 0003079491	SILLA FIJA ESTRUCTURA MENTALICA CON CODERAS FORRO EN TELA AZUL	1
511010192 0003079492	SILLA FIJA ESTRUCTURA MENTALICA CON CODERAS FORRO EN TELA AZUL	1
511010192 0003079493	SILLA FIJA ESTRUCTURA MENTALICA CON CODERAS FORRO EN TELA AZUL	1
511010192 0003079494	SILLA FIJA ESTRUCTURA MENTALICA CON CODERAS FORRO EN TELA AZUL	1
511010192 0003079495	SILLA FIJA ESTRUCTURA MENTALICA CON CODERAS FORRO EN TELA AZUL	1
511010192 0003079496	SILLA FIJA ESTRUCTURA MENTALICA CON CODERAS FORRO EN TELA AZUL	1
511010192 0003079497	SILLA FIJA ESTRUCTURA MENTALICA CON CODERAS FORRO EN TELA AZUL	1
511010192 0003079498	SILLA FIJA ESTRUCTURA MENTALICA CON CODERAS FORRO EN TELA AZUL	1
511010192 0003079500	SILLA FIJA ESTRUCTURA METALICA FORRO EN TELA COLOR NEGRO	1
511010192 0003079501	SILLA FIJA FORRO EN PLIANA	1
511010192 0003079504	SILLA FIJA FORRO EN TELA COLOR NEGRO	1
511010192 0003079505	SILLA FIJA FORRO EN TELA COLOR NEGRO	1
511010192 0003079506	SILLA FIJA GIRATORIA CON CODERAS Y PISTON FORRO EN TELA NEGRA	850
511010192 0003079507	SILLA FIJA PARA VISITA CON CODERAS FORRO EN PLIANA COLOR NEGRO	1
511010192 0003079508	SILLA FIJA PARA VISITA CON CODERAS FORRO EN PLIANA COLOR NEGRO	1
511010192 0003079509	SILLA FIJA PLEGABLE ASIENTO Y RESPALDO	110
511010192 0003079510	SILLA FIJA PLEGABLE ASIENTO Y RESPALDO	110
511010192 0003079511	SILLA FIJA PLEGABLE ASIENTO Y RESPALDO	110
511010192 0003079512	SILLA FIJA PLEGABLE ASIENTO Y RESPALDO	110
511010192 0003079513	SILLA FIJA PLEGABLE ASIENTO Y RESPALDO	110
511010192 0003079514	SILLA FIJA PLEGABLE ASIENTO Y RESPALDO	110
511010192 0003079515	SILLA FIJA PLEGABLE ASIENTO Y RESPALDO	110
511010192 0003079516	SILLA FIJA PLEGABLE ASIENTO Y RESPALDO	110
511010192 0003079517	SILLA FIJA PLEGABLE ASIENTO Y RESPALDO	110
511010192 0003079518	SILLA FIJA PLEGABLE ASIENTO Y RESPALDO	110
511010192 0003079519	SILLA FIJA PLEGABLE ASIENTO Y RESPALDO	110
511010192 0003079520	SILLA FIJA PLEGABLE ASIENTO Y RESPALDO	110
511010192 0003079521	SILLA FIJA PLEGABLE ASIENTO Y RESPALDO	110
511010192 0003079522	SILLA FIJA PLEGABLE ASIENTO Y RESPALDO	110

GOBIERNO DEL ESTADO DE AGUASCALIENTES
SECRETARÍA DE FINANZAS
BIENES MUEBLES
AL 31 DE DICIEMBRE DE 2019
(PESOS)

CÓDIGO	DESCRIPCIÓN DEL BIEN MUEBLE	VALOR EN LIBROS
511010192 0003079523	SILLA FIJA PLEGABLE ASIENTO Y RESPALDO	110
511010192 0003079524	SILLA FIJA PLEGABLE ASIENTO Y RESPALDO	110
511010192 0003079525	SILLA FIJA PLEGABLE ASIENTO Y RESPALDO	110
511010192 0003079526	SILLA FIJA PLEGABLE ASIENTO Y RESPALDO	110
511010192 0003079527	SILLA FIJA PLEGABLE ASIENTO Y RESPALDO	110
511010192 0003079528	SILLA FIJA PLEGABLE ASIENTO Y RESPALDO	110
511010192 0003079529	SILLA FIJA PLEGABLE ASIENTO Y RESPALDO	110
511010192 0003079530	SILLA FIJA PLEGABLE ASIENTO Y RESPALDO	110
511010192 0003079531	SILLA FIJA PLEGABLE ASIENTO Y RESPALDO	110
511010192 0003079532	SILLA FIJA PLEGABLE ASIENTO Y RESPALDO	110
511010192 0003079533	SILLA FIJA PLEGABLE ASIENTO Y RESPALDO	110
511010192 0003079534	SILLA FIJA PLEGABLE ASIENTO Y RESPALDO	110
511010192 0003079535	SILLA FIJA PLEGABLE ASIENTO Y RESPALDO	110
511010192 0003079536	SILLA FIJA PLEGABLE ASIENTO Y RESPALDO	110
511010192 0003079537	SILLA FIJA PLEGABLE ASIENTO Y RESPALDO	110
511010192 0003079538	SILLA FIJA PLEGABLE ASIENTO Y RESPALDO	110
511010192 0003079539	SILLA FIJA PLEGABLE ASIENTO Y RESPALDO	110
511010192 0003079540	SILLA FIJA PLEGABLE ASIENTO Y RESPALDO	110
511010192 0003079541	SILLA FIJA PLEGABLE ASIENTO Y RESPALDO	110
511010192 0003079542	SILLA FIJA PLEGABLE ASIENTO Y RESPALDO	110
511010192 0003079543	SILLA FIJA PLEGABLE ASIENTO Y RESPALDO	110
511010192 0003079544	SILLA FIJA PLEGABLE ASIENTO Y RESPALDO	110
511010192 0003079545	SILLA FIJA PLEGABLE ASIENTO Y RESPALDO	110
511010192 0003079546	SILLA FIJA PLEGABLE ASIENTO Y RESPALDO	110
511010192 0003079547	SILLA FIJA PLEGABLE ASIENTO Y RESPALDO	110
511010192 0003079548	SILLA FIJA PLEGABLE ASIENTO Y RESPALDO	110
511010192 0003079549	SILLA FIJA PLEGABLE ASIENTO Y RESPALDO	110
511010192 0003079550	SILLA FIJA PLEGABLE ASIENTO Y RESPALDO	110
511010192 0003079551	SILLA FIJA PLEGABLE ASIENTO Y RESPALDO	110
511010192 0003079552	SILLA FIJA PLEGABLE ASIENTO Y RESPALDO	110
511010192 0003079553	SILLA FIJA PLEGABLE ASIENTO Y RESPALDO	110
511010192 0003079554	SILLA FIJA PLEGABLE ASIENTO Y RESPALDO EN PLASTICO	110
511010192 0003079555	SILLA FIJA PLEGABLE ASIENTO Y RESPALDO EN PLASTICO	110
511010192 0003079556	SILLA FIJA PLEGABLE ASIENTO Y RESPALDO EN PLASTICO	110
511010192 0003079557	SILLA FIJA PLEGABLE ASIENTO Y RESPALDO EN PLASTICO	110
511010192 0003079558	SILLA FIJA PLEGABLE ASIENTO Y RESPALDO EN PLASTICO	110
511010192 0003079559	SILLA FIJA PLEGABLE BASE METALICA ASIENTO Y RESPALDO EN PLASTICO DE ALTA RESISTENCIA	110
511010192 0003079560	SILLA FIJA PLEGABLE BASE METALICA ASIENTO Y RESPALDO EN PLASTICO DE ALTA RESISTENCIA	110
511010192 0003079561	SILLA FIJA PLEGABLE BASE METALICA ASIENTO Y RESPALDO EN PLASTICO DE ALTA RESISTENCIA	110
511010192 0003079562	SILLA FIJA PLEGABLE BASE METALICA ASIENTO Y RESPALDO EN PLASTICO DE ALTA RESISTENCIA	110
511010192 0003079563	SILLA FIJA PLEGABLE BASE METALICA ASIENTO Y RESPALDO EN PLASTICO DE ALTA RESISTENCIA	110
511010192 0003079564	SILLA FIJA PLEGABLE BASE METALICA ASIENTO Y RESPALDO EN PLASTICO DE ALTA RESISTENCIA	110
511010192 0003079565	SILLA FIJA PLEGABLE BASE METALICA ASIENTO Y RESPALDO EN PLASTICO DE ALTA RESISTENCIA	110

GOBIERNO DEL ESTADO DE AGUASCALIENTES
SECRETARÍA DE FINANZAS
BIENES MUEBLES
AL 31 DE DICIEMBRE DE 2019
(PESOS)

CÓDIGO	DESCRIPCIÓN DEL BIEN MUEBLE	VALOR EN LIBROS
511010192 0003079609	SILLA FIJA PLEGABLE BASE METALICA ASIENTO Y RESPALDO EN PLASTICO DE ALTA RESISTENCIA	110
511010192 0003079610	SILLA FIJA PLEGABLE BASE METALICA ASIENTO Y RESPALDO EN PLASTICO DE ALTA RESISTENCIA	110
511010192 0003079611	SILLA FIJA PLEGABLE BASE METALICA ASIENTO Y RESPALDO EN PLASTICO DE ALTA RESISTENCIA	110
511010192 0003079612	SILLA FIJA PLEGABLE BASE METALICA ASIENTO Y RESPALDO EN PLASTICO DE ALTA RESISTENCIA	110
511010192 0003079613	SILLA FIJA PLEGABLE BASE METALICA ASIENTO Y RESPALDO EN PLASTICO DE ALTA RESISTENCIA	110
511010192 0003079614	SILLA FIJA PLEGABLE BASE METALICA ASIENTO Y RESPALDO EN PLASTICO DE ALTA RESISTENCIA	110
511010192 0003079615	SILLA FIJA PLEGABLE BASE METALICA ASIENTO Y RESPALDO EN PLASTICO DE ALTA RESISTENCIA	110
511010192 0003079616	SILLA FIJA PLEGABLE BASE METALICA ASIENTO Y RESPALDO EN PLASTICO DE ALTA RESISTENCIA	110
511010192 0003079617	SILLA FIJA PLEGABLE BASE METALICA ASIENTO Y RESPALDO EN PLASTICO DE ALTA RESISTENCIA	110
511010192 0003079618	SILLA FIJA PLEGABLE COLOR GRIS	136
511010192 0003079619	SILLA FIJA PLEGABLE COLOR GRIS	136
511010192 0003079620	SILLA FIJA PLEGABLE COLOR GRIS	136
511010192 0003079621	SILLA FIJA PLEGABLE COLOR GRIS	136
511010192 0003079622	SILLA FIJA PLEGABLE COLOR GRIS	136
511010192 0003079623	SILLA FIJA PLEGABLE COLOR GRIS	136
511010192 0003079624	SILLA FIJA PLEGABLE COLOR GRIS	136
511010192 0003079625	SILLA FIJA PLEGABLE COLOR GRIS	136
511010192 0003079626	SILLA FIJA PLEGABLE COLOR GRIS	136
511010192 0003079627	SILLA FIJA PLEGABLE COLOR GRIS	136
511010192 0003079628	SILLA FIJA PLEGABLE COLOR GRIS	136
511010192 0003079629	SILLA FIJA PLEGABLE COLOR GRIS	136
511010192 0003079630	SILLA FIJA PLEGABLE COLOR GRIS	136
511010192 0003079631	SILLA FIJA PLEGABLE COLOR GRIS	136
511010192 0003079632	SILLA FIJA PLEGABLE COLOR GRIS	136
511010192 0003079633	SILLA FIJA PLEGABLE COLOR GRIS	136
511010192 0003079634	SILLA FIJA PLEGABLE COLOR GRIS	136
511010192 0003079635	SILLA FIJA PLEGABLE COLOR GRIS	136
511010192 0003079636	SILLA FIJA PLEGABLE COLOR GRIS	136
511010192 0003079637	SILLA FIJA PLEGABLE COLOR GRIS	136
511010192 0003079638	SILLA FIJA PLEGABLE COLOR GRIS	136
511010192 0003079639	SILLA FIJA PLEGABLE COLOR GRIS	136
511010192 0003079640	SILLA FIJA PLEGABLE COLOR GRIS	136
511010192 0003079641	SILLA FIJA PLEGABLE COLOR GRIS	136
511010192 0003079642	SILLA FIJA PLEGABLE COLOR GRIS	136
511010192 0003079643	SILLA FIJA PLEGABLE COLOR GRIS	136
511010192 0003079644	SILLA FIJA PLEGABLE COLOR GRIS	136
511010192 0003079645	SILLA FIJA PLEGABLE COLOR GRIS	136
511010192 0003079646	SILLA FIJA PLEGABLE COLOR GRIS	136
511010192 0003079647	SILLA FIJA PLEGABLE COLOR GRIS	136
511010192 0003079648	SILLA FIJA PLEGABLE COLOR GRIS	136
511010192 0003079649	SILLA FIJA PLEGABLE COLOR GRIS	136
511010192 0003079650	SILLA FIJA PLEGABLE COLOR GRIS	136
511010192 0003079651	SILLA FIJA PLEGABLE COLOR GRIS	136

GOBIERNO DEL ESTADO DE AGUASCALIENTES
SECRETARÍA DE FINANZAS
BIENES MUEBLES
AL 31 DE DICIEMBRE DE 2019
(PESOS)

CÓDIGO	DESCRIPCIÓN DEL BIEN MUEBLE	VALOR EN LIBROS
511010192 0003079652	SILLA FIJA PLEGABLE COLOR GRIS	136
511010192 0003079653	SILLA FIJA PLEGABLE COLOR GRIS	136
511010192 0003079654	SILLA FIJA PLEGABLE COLOR GRIS	136
511010192 0003079655	SILLA FIJA PLEGABLE COLOR GRIS	136
511010192 0003079656	SILLA FIJA PLEGABLE COLOR GRIS	136
511010192 0003079657	SILLA FIJA PLEGABLE COLOR GRIS	136
511010192 0003079658	SILLA FIJA PLEGABLE COLOR GRIS	136
511010192 0003079659	SILLA FIJA PLEGABLE COLOR GRIS	136
511010192 0003079660	SILLA FIJA PLEGABLE COLOR GRIS	136
511010192 0003079661	SILLA FIJA PLEGABLE COLOR GRIS	136
511010192 0003079662	SILLA FIJA PLEGABLE COLOR GRIS	136
511010192 0003079663	SILLA FIJA PLEGABLE COLOR GRIS	136
511010192 0003079664	SILLA FIJA PLEGABLE COLOR GRIS	136
511010192 0003079665	SILLA FIJA PLEGABLE COLOR GRIS	136
511010192 0003079666	SILLA FIJA PLEGABLE COLOR GRIS	136
511010192 0003079667	SILLA FIJA PLEGABLE COLOR GRIS	136
511010192 0003079668	SILLA FIJA PLEGABLE COLOR GRIS	136
511010192 0003079669	SILLA FIJA PLEGABLE COLOR GRIS	136
511010192 0003079670	SILLA FIJA PLEGABLE COLOR GRIS	136
511010192 0003079671	SILLA FIJA PLEGABLE COLOR GRIS	136
511010192 0003079672	SILLA FIJA PLEGABLE COLOR GRIS	136
511010192 0003079673	SILLA FIJA PLEGABLE COLOR GRIS	136
511010192 0003079674	SILLA FIJA PLEGABLE COLOR GRIS	136
511010192 0003079675	SILLA FIJA PLEGABLE COLOR GRIS	136
511010192 0003079676	SILLA FIJA PLEGABLE COLOR GRIS	136
511010192 0003079677	SILLA FIJA PLEGABLE COLOR GRIS	136
511010192 0003079678	SILLA FIJA PLEGABLE METALICA FORRO EN TELA BEIGE A RALLAS	187
511010192 0003079679	SILLA FIJA PLEGABLE METALICA FORRO EN TELA BEIGE A RALLAS	187
511010192 0003079680	SILLA FIJA PLEGABLE METALICA FORRO EN TELA BEIGE A RALLAS	187
511010192 0003079681	SILLA FIJA PLEGABLE METALICA FORRO EN TELA BEIGE A RALLAS	187
511010192 0003079682	SILLA FIJA PLEGABLE METALICA FORRO EN TELA BEIGE A RALLAS	187
511010192 0003079683	SILLA FIJA PLEGABLE METALICA FORRO EN TELA BEIGE A RALLAS	187
511010192 0003079684	SILLA FIJA PLEGABLE METALICA FORRO EN TELA BEIGE A RALLAS	187
511010192 0003079685	SILLA FIJA PLEGABLE METALICA FORRO EN TELA BEIGE A RALLAS	187
511010192 0003079686	SILLA FIJA PLEGABLE METALICA FORRO EN TELA BEIGE A RALLAS	187
511010192 0003079687	SILLA FIJA PLEGABLE METALICA FORRO EN TELA BEIGE A RALLAS	187
511010192 0003079688	SILLA FIJA PLEGABLE METALICA FORRO EN TELA BEIGE A RALLAS	187
511010192 0003079689	SILLA FIJA PLEGABLE METALICA FORRO EN TELA BEIGE A RALLAS	187
511010192 0003079690	SILLA FIJA PLEGABLE METALICA FORRO EN TELA BEIGE A RALLAS	187
511010192 0003079691	SILLA FIJA PLEGABLE METALICA FORRO EN TELA BEIGE A RALLAS	187
511010192 0003079692	SILLA FIJA PLEGABLE METALICA FORRO EN TELA BEIGE A RALLAS	187
511010192 0003079693	SILLA FIJA PLEGABLE METALICA FORRO EN TELA BEIGE A RALLAS	187
511010192 0003079694	SILLA FIJA PLEGABLE METALICA FORRO EN TELA BEIGE A RALLAS	187

GOBIERNO DEL ESTADO DE AGUASCALIENTES
SECRETARÍA DE FINANZAS
BIENES MUEBLES
AL 31 DE DICIEMBRE DE 2019
(PESOS)

CÓDIGO	DESCRIPCIÓN DEL BIEN MUEBLE	VALOR EN LIBROS
511010192 0003079695	SILLA FIJA PLEGABLE METALICA FORRO EN TELA BEIGE A RALLAS	187
511010192 0003079696	SILLA FIJA PLEGABLE METALICA FORRO EN TELA BEIGE A RALLAS	187
511010192 0003079697	SILLA FIJA PLEGABLE METALICA FORRO EN TELA BEIGE A RALLAS	187
511010192 0003079698	SILLA FIJA PLIANA COLOR NEGRO	1
511010192 0003079699	SILLA FIJA PLIANA COLOR NEGRO	1
511010192 0003079700	SILLA FIJA TUBULAR	1
511010192 0003079701	SILLA FIJA TUBULAR PLEGABLE	1
511010192 0003079702	SILLA FIJA TUBULAR C/ CODERAS FORRO EN PLIANA CAFE	1
511010192 0003079703	SILLA FIJA TUBULAR C/ CODERAS FORRO EN PLIANA CAFE	1
511010192 0003079704	SILLA FIJA TUBULAR C/ CODERAS FORRO EN PLIANA CAFE	1
511010192 0003079705	SILLA FIJA TUBULAR C/ CODERAS FORRO EN PLIANA CAFE	1
511010192 0003079706	SILLA FIJA TUBULAR C/ CODERAS FORRO EN PLIANA CAFE	1
511010192 0003079707	SILLA FIJA TUBULAR C/ CODERAS FORRO EN TELA NEGRA	1
511010192 0003079708	SILLA FIJA TUBULAR CON ASIENTO EN PLASTICO AZUL	1
511010192 0003079709	SILLA FIJA TUBULAR CON ASIENTO EN PLASTICO AZUL	1
511010192 0003079710	SILLA FIJA TUBULAR CON ASIENTO EN PLASTICO AZUL	1
511010192 0003079711	SILLA FIJA TUBULAR CON ASIENTO EN PLASTICO AZUL	1
511010192 0003079712	SILLA FIJA TUBULAR FORRO	1
511010192 0003079713	SILLA FIJA TUBULAR FORRO EN TELA COLOR CAFE	1
511010192 0003079714	SILLA FIJA TUBULAR FORRO EN PLIANA COLOR NEGRO	1
511010192 0003079715	SILLA FIJA TUBULAR FORRO EN PLIANA COLOR NEGRO	1
511010192 0003079716	SILLA FIJA TUBULAR FORRO EN PLIANA COLOR NEGRO	1
511010192 0003079717	SILLA FIJA TUBULAR FORRO EN PLIANA COLOR NEGRO	1
511010192 0003079718	SILLA FIJA TUBULAR FORRO EN PLIANA COLOR NEGRO	1
511010192 0003079719	SILLA FIJA TUBULAR FORRO EN PLIANA NEGRO	1
511010192 0003079720	SILLA FIJA TUBULAR FORRO EN PLIANA Y VINIL COLOR CAFE	1
511010192 0003079721	SILLA FIJA TUBULAR FORRO EN PLIANA Y VINIL COLOR CAFE	1
511010192 0003079722	SILLA FIJA TUBULAR FORRO EN TELA COLOR CAFE	1
511010192 0003079723	SILLA FIJA TUBULAR FORRO EN TELA COLOR CAFE	1
511010192 0003079724	SILLA FIJA TUBULAR FORRO EN VINIL COLOR NEGRO	1
511010192 0003079725	SILLA FIJA TUBULAR FORRO EN VINIL NEGRA	1
511010192 0003079726	SILLA FIJA TUBULAR FORRO EN VINIL Y TELA COLOR CAFE	1
511010192 0003079727	SILLA FIJA TUBULAR FORRO EN VINIL Y TELA COLOR CAFE	1
511010192 0003079728	SILLA FIJA TUBULAR FORRO EN VINIL Y TELA COLOR CAFE	1
511010192 0003079729	SILLA FIJA TUBULAR FORRO EN VINIL Y TELA COLOR CAFE	1
511010192 0003079730	SILLA FIJA TUBULAR FORRO EN VINIL Y TELA COLOR CAFE	1
511010192 0003079731	SILLA FIJA TUBULAR FORRO EN VINIL Y TELA COLOR CAFE	1
511010192 0003079732	SILLA FIJA TUBULAR FORRO EN VINIL Y TELA COLOR CAFE	1
511010192 0003079733	SILLA FIJA TUBULAR FORRO EN VINIL Y TELA COLOR CAFE	1
511010192 0003079734	SILLA FIJA TUBULAR PLEGABLE	1
511010192 0003079735	SILLA FIJA TUBULAR PLEGABLE	1
511010192 0003079736	SILLA FIJA TUBULAR PLEGABLE	1
511010192 0003079737	SILLA FIJA TUBULAR PLEGABLE	1

GOBIERNO DEL ESTADO DE AGUASCALIENTES
SECRETARÍA DE FINANZAS
BIENES MUEBLES
AL 31 DE DICIEMBRE DE 2019
(PESOS)

CÓDIGO	DESCRIPCIÓN DEL BIEN MUEBLE	VALOR EN LIBROS
511010192 0003079738	SILLA FIJA TUBULAR PLEGABLE	1
511010192 0003079739	SILLA FIJA TUBULAR PLEGABLE	1
511010192 0003079740	SILLA FIJA TUBULAR PLEGABLE	1
511010192 0003079741	SILLA FIJA TUBULAR PLEGABLE	1
511010192 0003079742	SILLA FIJA TUBULAR PLEGABLE	1
511010192 0003079743	SILLA FIJA TUBULAR PLEGABLE	1
511010192 0003079744	SILLA FIJA TUBULAR PLEGABLE	1
511010192 0003079745	SILLA FIJA TUBULAR PLEGABLE	1
511010192 0003079746	SILLA FIJA TUBULAR PLEGABLE	1
511010192 0003079747	SILLA FIJA TUBULAR PLEGABLE	1
511010192 0003079748	SILLA FIJA TUBULAR PLEGABLE	1
511010192 0003079749	SILLA FIJA TUBULAR PLEGABLE	1
511010192 0003079750	SILLA FIJA TUBULAR PLEGABLE	1
511010192 0003079751	SILLA FIJA TUBULAR PLEGABLE	1
511010192 0003079752	SILLA FIJA TUBULAR PLEGABLE	1
511010192 0003079753	SILLA FIJA TUBULAR PLEGABLE	1
511010192 0003079754	SILLA FIJA TUBULAR PLEGABLE	1
511010192 0003079755	SILLA FIJA TUBULAR PLEGABLE	1
511010192 0003079756	SILLA FIJA TUBULAR PLEGABLE	1
511010192 0003079757	SILLA FIJA TUBULAR PLEGABLE	1
511010192 0003079758	SILLA FIJA TUBULAR PLEGABLE	1
511010192 0003079759	SILLA FIJA TUBULAR PLEGABLE	1
511010192 0003079760	SILLA FIJA TUBULAR PLEGABLE ASIENTO FORRADO EN VINIL COLOR NEGRO	1
511010192 0003079761	SILLA FIJA TUULAR PLEGABLE	1
511010192 0003079762	SILLA FIJATUBULAR C/ ASIENTO DE CNCHA COLOR BLANACO	1
511010192 0003079763	SILLA FIJATUBULAR C/ CODERAS FORRO EN PLIANA CAFE	1
511010192 0003079764	SILLA FIJATUBULAR C/ CODERAS FORRO EN PLIANA CAFE	1
511010192 0003079765	SILLA FIJATUBULAR C/ CODERAS FORRO EN PLIANA CAFE	1
511010192 0003079766	SILLA FIJATUBULAR C/ CODERAS FORRO EN PLIANA CAFE	1
511010192 0003079767	SILLA FIJATUBULAR FORRO EN PLIANA Y VINIL CAFE	1
511010192 0003079768	SILLA FUJA TUBULAR FORRO EN PLIANA ROJO	1
511010192 0003079769	SILLA FUJA TUBULAR PLEGABLE FORRO EN VINIL CAFE	1
511010192 0003079770	SILLA GIR. C/ RODAJAS EN PLIANA CAFE	1
511010192 0003079771	SILLA GIR. C/ RODAJAS FORRO EN PLIANA CAFE	1
511010192 0003079772	SILLA GIR. C/ RODAJAS FORRO EN PLIANA CAFE	1
511010192 0003079773	SILLA GIR. C/ RODAJAS FORRO EN PLIANA CAFE	1
511010192 0003079774	SILLA GIR. C/ RODAJAS FORRO EN PLIANA CAFE	1
511010192 0003079775	SILLA GIR. C/ RODAJAS FORRO EN PLIANA CAFE	1
511010192 0003079776	SILLA GIR. C/ RODAJAS FORRO EN PLIANA CAFE	1
511010192 0003079777	SILLA GIR. C/ RODAJAS FORRO EN PLIANA CAFE	1
511010192 0003079778	SILLA GIR. C/ RODAJAS FORRO EN PLIANA CAFE	1
511010192 0003079779	SILLA GIR. C/ RODAJAS FORRO EN PLIANA CAFE	1
511010192 0003079780	SILLA GIRATIRIA DE CAJERO CON RODAJAS FORRO EN VINIL NARANJA	1

GOBIERNO DEL ESTADO DE AGUASCALIENTES
SECRETARÍA DE FINANZAS
BIENES MUEBLES
AL 31 DE DICIEMBRE DE 2019
(PESOS)

CÓDIGO	DESCRIPCIÓN DEL BIEN MUEBLE	VALOR EN LIBROS
511010192 0003079781	SILLA GIRATORIA C/ RODAJAS FORRO EN PLIANA CAFE	1
511010192 0003079782	SILLA GIRATORIA C/ RODAJAS FORRO EN PLIANA CAFE	1
511010192 0003079783	SILLA GIRATORIA C/ RODAJAS FORRO EN PLIANA CAFE	1
511010192 0003079784	SILLA GIRATORIA C/RODAJAS FORRO EN PLIANA	1
511010192 0003079785	SILLA GIRATORIA C/RODAJAS FORRO EN PLIANA C/PISTON	1
511010192 0003079786	SILLA GIRATORIA CON PISTON Y RODAJAS FORRO EN TELA COLOR VERDE	715
511010192 0003079787	SILLA GIRATORIA CON PISTON Y RODAJAS FORRO EN TELA COLOR VERDE	715
511010192 0003079788	SILLA GIRATORIA CON ROADAJAS FORRO EN PLIANA CAFE	1
511010192 0003079789	SILLA GIRATORIA CON RODAJAS	1
511010192 0003079791	SILLA GIRATORIA CON RODAJAS	1
511010192 0003079792	SILLA GIRATORIA CON RODAJAS EN PLIANA	1
511010192 0003079795	SILLA GIRATORIA CON RODAJAS EN PLIANA C/AZUL	1
511010192 0003079797	SILLA GIRATORIA CON RODAJAS EN PLIANA C/ROJO	1
511010192 0003079798	SILLA GIRATORIA CON RODAJAS EN PLIANA C/ROJO	1
511010192 0003079799	SILLA GIRATORIA CON RODAJAS EN PLIANA C/ROJO	1
511010192 0003079800	SILLA GIRATORIA CON RODAJAS EN PLIANA C/ROJO	1
511010192 0003079801	SILLA GIRATORIA CON RODAJAS EN PLIANA C/ROJO	1
511010192 0003079802	SILLA GIRATORIA CON RODAJAS EN PLIANA C/ROJO	1
511010192 0003079804	SILLA GIRATORIA CON RODAJAS EN PLIANA C/ROJO	1
511010192 0003079805	SILLA GIRATORIA CON RODAJAS EN PLIANA C/ROJO	1
511010192 0003079806	SILLA GIRATORIA CON RODAJAS EN PLIANA C/ROJO	1
511010192 0003079807	SILLA GIRATORIA CON RODAJAS EN PLIANA CAFE	1
511010192 0003079808	SILLA GIRATORIA CON RODAJAS FORRO EN PLANA CAFE	1
511010192 0003079809	SILLA GIRATORIA CON RODAJAS FORRO EN PLIANA	1
511010192 0003079810	SILLA GIRATORIA CON RODAJAS FORRO EN PLIANA CAFE	1
511010192 0003079813	SILLA GIRATORIA CON RODAJAS PARA CAJERO EN PLIANA	1
511010192 0003079814	SILLA GIRATORIA CON RODAJAS Y PISTON FORRO EN TELA	700
511010192 0003079815	SILLA GIRATORIA FORRO EN TELA COLOR NEGRO CON RODAJAS	1
511010192 0003079816	SILLA PUPITRE CON PALETA METALICA ,CON PALETA DE MADERA FORRO EN TELA AZUL	605
511010192 0003079817	SILLA PUPITRE CON PALETA METALICA ,CON PALETA DE MADERA FORRO EN TELA AZUL	605
511010192 0003079818	SILLA PUPITRE CON PALETA METALICA ,CON PALETA DE MADERA FORRO EN TELA AZUL	605
511010192 0003079819	SILLA PUPITRE CON PALETA METALICA ,CON PALETA DE MADERA FORRO EN TELA AZUL	605
511010192 0003079820	SILLA PUPITRE CON PALETA METALICA ,CON PALETA DE MADERA FORRO EN TELA AZUL	605
511010192 0003079821	SILLA PUPITRE CON PALETA METALICA ,CON PALETA DE MADERA FORRO EN TELA AZUL	605
511010192 0003079822	SILLA PUPITRE CON PALETA METALICA ,CON PALETA DE MADERA FORRO EN TELA AZUL	605
511010192 0003079823	SILLA PUPITRE CON PALETA METALICA ,CON PALETA DE MADERA FORRO EN TELA AZUL	605
511010192 0003079824	SILLA PUPITRE CON PALETA METALICA ,CON PALETA DE MADERA FORRO EN TELA AZUL	605
511010192 0003079825	SILLA PUPITRE CON PALETA METALICA ,CON PALETA DE MADERA FORRO EN TELA AZUL	605
511010192 0003079826	SILLA PUPITRE CON PALETA METALICA ,CON PALETA DE MADERA FORRO EN TELA AZUL	605
511010192 0003079827	SILLA PUPITRE CON PALETA METALICA ,CON PALETA DE MADERA FORRO EN TELA AZUL	605
511010192 0003079828	SILLA PUPITRE CON PALETA DE MADERA BASE METALICA ASIENTO PLASTICO AZUL	605
511010192 0003079829	SILLA PUPITRE CON PALETA DE MADERA BASE METALICA ASIENTO PLASTICO AZUL	605
511010192 0003079830	SILLA PUPITRE CON PALETA DE MADERA BASE METALICA ASIENTO PLASTICO AZUL	605

GOBIERNO DEL ESTADO DE AGUASCALIENTES
SECRETARÍA DE FINANZAS
BIENES MUEBLES
AL 31 DE DICIEMBRE DE 2019
(PESOS)

CÓDIGO	DESCRIPCIÓN DEL BIEN MUEBLE	VALOR EN LIBROS
511010192 0003079831	SILLA PUPITRE CON PALETA DE MADERA BASE METALICA ASIENTO PLASTICO AZUL	605
511010192 0003079832	SILLA PUPITRE CON PALETA DE MADERA BASE METALICA ASIENTO PLASTICO AZUL	605
511010192 0003079833	SILLA PUPITRE CON PALETA DE MADERA BASE METALICA ASIENTO PLASTICO AZUL	605
511010192 0003079834	SILLA PUPITRE CON PALETA METALICA CON PALETA DE MADERA FORRO EN TELA AZUL	605
511010192 0003079835	SILLA PUPITRE CON PALETA METALICA CON PALETA DE MADERA FORRO EN TELA AZUL	605
511010192 0003079836	SILLA ROMANA	1
511010192 0003079837	SILLA SECRETARIAL GIRATORIA CON PISTON Y RODAJAS FORRO EN TELA NEGRO	700
511010192 0003079838	SILLA SECRETARIAL GIRATORIA CON PISTON Y RODAJAS FORRO EN TELA NEGRO	700
511010192 0003079839	SILLA SECRETARIAL GIRATORIA CON PISTON Y RODAJAS FORRO EN TELA	700
511010192 0003079840	SILLA SECRETARIAL GIRATORIA CON PISTON Y RODAJAS FORRO EN TELA	372
511010192 0003079841	SILLA SECRETARIAL GIRATORIA CON PISTON Y RODAJAS FORRO EN TELA	372
511010192 0003079842	SILLA SECRETARIAL GIRATORIA CON PISTON Y RODAJAS FORRO EN TELA C/NEGRO	600
511010192 0003079843	SILLA SECRETARIAL GIRATORIA CON PISTON Y RODAJAS FORRO EN TELA COLOR NEGRO	644
511010192 0003079844	SILLA SECRETARIAL GIRATORIA CON RODAJAS Y PISTON FORRO EN TALA NEGRO	1
511010192 0003079845	SILLA SECRETARIAL GIRATORIA CON RODAJAS Y PISTON FORRO EN TELA COLOR NEGRO	316
511010192 0003079846	SILLA SECRETARIAL GIRATORIA CON RODAJAS Y PISTON FORRO EN TELA COLOR NEGRO	316
511010192 0003079847	SILLA SECRETARIAL GIRATORIA CON RODAJAS Y PISTON FORRO EN TELA COLOR NEGRO	316
511010192 0003079848	SILLA SECRETARIAL GIRATORIA CON RODAJAS Y PISTON FORRO EN TELA COLOR NEGRO	316
511010192 0003079849	SILLA SECRETARIAL GIRATORIA CON RODAJAS Y PISTON FORRO EN TELA COLOR NEGRO	316
511010192 0003079850	SILLA SECRETARIAL GIRATORIA CON RODAJAS Y PISTON FORRO EN TELA COLOR NEGRO	316
511010192 0003079851	SILLA SECRETARIAL GIRATORIA CON RODAJAS Y PISTON FORRO EN TELA COLOR NEGRO	316
511010192 0003079852	SILLA SECRETARIAL GIRATORIA CON RODAJAS Y PISTON FORRO EN TELA COLOR NEGRO	316
511010192 0003079853	SILLA SECRETARIAL GIRATORIA CON RODAJAS Y PISTON FORRO EN TELA COLOR NEGRO	316
511010192 0003079854	SILLA SECRETARIAL GIRATORIA CON RODAJAS Y PISTON FORRO EN TELA COLOR NEGRO	316
511010192 0003079855	SILLA SECRETARIAL GIRATORIA CON RODAJAS Y PISTON FORRO EN TELA COLOR NEGRO	316
511010192 0003079856	SILLA SECRETARIAL GIRATORIA CON RODAJAS Y PISTON FORRO EN TELA COLOR NEGRO	316
511010192 0003079857	SILLA SECRETARIAL GIRATORIA CON RODAJAS Y PISTON FORRO EN TELA COLOR NEGRO	352
511010192 0003079858	SILLA SECRETARIAL GIRATORIA CON RODAJAS Y PISTON FORRO EN TELA COLOR NEGRO	352
511010192 0003079859	SILLA SECRETARIAL GIRATORIA CON RODAJAS Y PISTON FORRO EN TELA COLOR NEGRO	316
511010192 0003079860	SILLA SECRETARIAL GIRATORIA CON RODAJAS Y PISTON FORRO EN TELA COLOR NEGRO	316
511010192 0003079861	SILLA SECRETARIAL GIRATORIA CON RODAJAS Y PISTON FORRO EN TELA COLOR NEGRO	316
511010192 0003079862	SILLA SECRETARIAL GIRATORIA CON RODAJAS Y PISTON FORRO EN TELA COLOR NEGRO	316
511010192 0003079863	SILLA SECRETARIAL GIRATORIA CON RODAJAS Y PISTON FORRO EN TELA COLOR NEGRO	316
511010192 0003079864	SILLA SECRETARIAL GIRATORIA CON RODAJAS Y PISTON FORRO EN TELA COLOR NEGRO	316
511010192 0003079865	SILLA SECRETARIAL GIRATORIA CON RODAJAS Y PISTON FORRO EN TELA COLOR NEGRO	316
511010192 0003079866	SILLA SECRETARIAL GIRATORIA CON RODAJAS Y PISTON FORRO EN TELA COLOR NEGRO	316
511010192 0003086206	SILLA FIJA GENOVA EN PLIANA COLOR NEGRO	358
511010192 0003086769	SILLA SECRETARIAL	892
511010192 0003086770	SILLA SECRETARIAL	892
511010192 0003086771	SILLA SECRETARIAL	892
511010192 0003086772	SILLA SECRETARIAL	892
511010192 0003086773	SILLA SECRETARIAL	892
511010192 0003086774	SILLA SECRETARIAL	892

GOBIERNO DEL ESTADO DE AGUASCALIENTES
SECRETARÍA DE FINANZAS
BIENES MUEBLES
AL 31 DE DICIEMBRE DE 2019
(PESOS)

CÓDIGO	DESCRIPCIÓN DEL BIEN MUEBLE	VALOR EN LIBROS
511010192 0003086775	SILLA SECRETARIAL	892
511010192 0003086776	SILLA SECRETARIAL	892
511010192 0003086777	SILLA SECRETARIAL	892
511010192 0003086778	SILLA SECRETARIAL	892
511010192 0003086779	SILLA SECRETARIAL	892
511010192 0003086780	SILLA SECRETARIAL	892
511010192 0003086781	SILLA SECRETARIAL	892
511010192 0003086782	SILLA SECRETARIAL	892
511010192 0003086783	SILLA SECRETARIAL	892
511010192 0003086784	SILLA SECRETARIAL	892
511010192 0003086785	SILLA SECRETARIAL	892
511010192 0003086786	SILLA SECRETARIAL	892
511010192 0003086787	SILLA SECRETARIAL	892
511010192 0003086788	SILLA SECRETARIAL	892
511010192 0003086789	SILLA SECRETARIAL	892
511010192 0003086790	SILLA SECRETARIAL	892
511010192 0003086791	SILLA SECRETARIAL	892
511010192 0003086792	SILLA SECRETARIAL	892
511010192 0003086793	SILLA SECRETARIAL	892
511010192 0003086794	SILLA SECRETARIAL	892
511010192 0003086795	SILLA SECRETARIAL	892
511010192 0003086796	SILLA SECRETARIAL	892
511010192 0003086797	SILLA SECRETARIAL	892
511010192 0003086798	SILLA SECRETARIAL	892
511010192 0003086799	SILLA SECRETARIAL	892
511010192 0003086800	SILLA SECRETARIAL	892
511010192 0003086801	SILLA SECRETARIAL	892
511010192 0003086802	SILLA SECRETARIAL	892
511010192 0003086803	SILLA SECRETARIAL	892
511010192 0003086804	SILLA SECRETARIAL	892
511010192 0003086805	SILLA SECRETARIAL	892
511010192 0003086806	SILLA SECRETARIAL	892
511010192 0003086807	SILLA SECRETARIAL	892
511010192 0003086808	SILLA SECRETARIAL	892
511010192 0003086809	SILLA SECRETARIAL	892
511010192 0003086810	SILLA SECRETARIAL	892
511010192 0003086811	SILLA SECRETARIAL	892
511010192 0003086812	SILLA SECRETARIAL	892
511010192 0003086813	SILLA SECRETARIAL	892
511010192 0003086814	SILLA SECRETARIAL	892
511010192 0003086815	SILLA SECRETARIAL	892
511010192 0003086816	SILLA SECRETARIAL	892
511010192 0003086817	SILLA SECRETARIAL	892

GOBIERNO DEL ESTADO DE AGUASCALIENTES
SECRETARÍA DE FINANZAS
BIENES MUEBLES
AL 31 DE DICIEMBRE DE 2019
(PESOS)

CÓDIGO	DESCRIPCIÓN DEL BIEN MUEBLE	VALOR EN LIBROS
511010192 0003086818	SILLA SECRETARIAL	892
511010192 0003086940	SILLA	421
511010192 0003086941	SILLA	421
511010192 0003086942	SILLA	421
511010192 0003086943	SILLA	421
511010192 0003086944	SILLA	421
511010192 0003086945	SILLA	421
511010192 0003086946	SILLA	421
511010192 0003086947	SILLA	421
511010192 0003086948	SILLA	421
511010192 0003086949	SILLA	421
511010192 0003086950	SILLA	421
511010192 0003086951	SILLA	421
511010192 0003086952	SILLA	421
511010192 0003086953	SILLA	421
511010192 0003086954	SILLA	421
511010192 0003086955	SILLA	421
511010192 0003086956	SILLA	421
511010192 0003086957	SILLA	421
511010192 0003086958	SILLA	421
511010192 0003086959	SILLA	421
511010192 0003086960	SILLA	421
511010192 0003086961	SILLA	421
511010192 0003086962	SILLA	421
511010192 0003086963	SILLA	421
511010192 0003086964	SILLA	421
511010192 0003086965	SILLA	421
511010192 0003086966	SILLA	421
511010192 0003086967	SILLA	421
511010192 0003086968	SILLA	421
511010192 0003086969	SILLA	421
511010192 0003087018	SILLA	999
511010192 0003087019	SILLA	999
511010192 0003087020	SILLA	999
511010192 0003087296	SILLA	1.630
511010192 0003087297	SILLA	1.630
511010192 0003087357	SILLA	441
511010192 0003087361	SILLA	441
511010192 0003087362	SILLA	441
511010192 0003087363	SILLA	441
511010192 0003087364	SILLA	441
511010192 0003087366	SILLA	441
511010192 0003087367	SILLA	441

GOBIERNO DEL ESTADO DE AGUASCALIENTES
SECRETARÍA DE FINANZAS
BIENES MUEBLES
AL 31 DE DICIEMBRE DE 2019
(PESOS)

CÓDIGO	DESCRIPCIÓN DEL BIEN MUEBLE	VALOR EN LIBROS
511010192 0003087368	SILLA	441
511010192 0003087370	SILLA	441
511010192 0003087371	SILLA	441
511010192 0003087372	SILLA	441
511010192 0003087373	SILLA	441
511010192 0003090096	SILLA	224
511010192 0003090097	SILLA	224
511010192 0003090098	SILLA	224
511010192 0003090099	SILLA	224
511010192 0003090100	SILLA	224
511010192 0003090101	SILLA	224
511010192 0003090102	SILLA	224
511010192 0003090103	SILLA	224
511010192 0003090104	SILLA	224
511010192 0003090105	SILLA	224
511010192 0003090106	SILLA	224
511010192 0003090107	SILLA	224
511010192 0003090108	SILLA	224
511010192 0003090109	SILLA	224
511010192 0003090110	SILLA	224
511010192 0003090111	SILLA	224
511010192 0003090112	SILLA	224
511010192 0003090113	SILLA	224
511010192 0003090114	SILLA	224
511010192 0003090115	SILLA	224
511010192 0003090116	SILLA	224
511010192 0003090117	SILLA	224
511010192 0003090118	SILLA	224
511010192 0003090119	SILLA	224
511010192 0003090120	SILLA	224
511010192 0003090121	SILLA	224
511010192 0003090122	SILLA	224
511010192 0003090123	SILLA	224
511010192 0003090124	SILLA	224
511010192 0003090125	SILLA	224
511010192 0003090126	SILLA	224
511010192 0003090127	SILLA	224
511010192 0003090128	SILLA	224
511010192 0003090129	SILLA	224
511010192 0003090130	SILLA	224
511010192 0003090131	SILLA	224
511010192 0003090132	SILLA	224
511010192 0003090133	SILLA	224

GOBIERNO DEL ESTADO DE AGUASCALIENTES
SECRETARÍA DE FINANZAS
BIENES MUEBLES
AL 31 DE DICIEMBRE DE 2019
(PESOS)

CÓDIGO	DESCRIPCIÓN DEL BIEN MUEBLE	VALOR EN LIBROS
511010192 0003090134	SILLA	224
511010192 0003090135	SILLA	224
511010192 0003090136	SILLA	224
511010192 0003090137	SILLA	224
511010192 0003090138	SILLA	224
511010192 0003090139	SILLA	224
511010192 0003090140	SILLA	224
511010192 0003090141	SILLA	224
511010192 0003090142	SILLA	224
511010192 0003090143	SILLA	224
511010192 0003090144	SILLA	224
511010192 0003090145	SILLA	224
511010192 0003090146	SILLA	224
511010192 0003090147	SILLA	224
511010192 0003090148	SILLA	224
511010192 0003090149	SILLA	224
511010192 0003090150	SILLA	224
511010192 0003090151	SILLA	224
511010192 0003090152	SILLA	224
511010192 0003090153	SILLA	224
511010192 0003090154	SILLA	224
511010192 0003090155	SILLA	224
511010192 0003090156	SILLA	224
511010192 0003090157	SILLA	224
511010192 0003090158	SILLA	224
511010192 0003090159	SILLA	224
511010192 0003090160	SILLA	224
511010192 0003090161	SILLA	224
511010192 0003090162	SILLA	224
511010192 0003090163	SILLA	224
511010192 0003090164	SILLA	224
511010192 0003090165	SILLA	224
511010192 0003090166	SILLA	224
511010192 0003090167	SILLA	224
511010192 0003090168	SILLA	224
511010192 0003090169	SILLA	224
511010192 0003090170	SILLA	224
511010192 0003090171	SILLA	224
511010192 0003090172	SILLA	224
511010192 0003090173	SILLA	224
511010192 0003090174	SILLA	224
511010192 0003090175	SILLA	224
511010192 0003090176	SILLA	224

GOBIERNO DEL ESTADO DE AGUASCALIENTES
SECRETARÍA DE FINANZAS
BIENES MUEBLES
AL 31 DE DICIEMBRE DE 2019
(PESOS)

CÓDIGO	DESCRIPCIÓN DEL BIEN MUEBLE	VALOR EN LIBROS
511010192 0003090177	SILLA	224
511010192 0003090178	SILLA	224
511010192 0003090179	SILLA	224
511010192 0003090180	SILLA	224
511010192 0003090181	SILLA	224
511010192 0003090182	SILLA	224
511010192 0003090183	SILLA	224
511010192 0003090184	SILLA	224
511010192 0003090185	SILLA	224
511010192 0003090186	SILLA	224
511010192 0003090187	SILLA	224
511010192 0003090188	SILLA	224
511010192 0003090189	SILLA	224
511010192 0003090190	SILLA	224
511010192 0003090191	SILLA	224
511010192 0003090192	SILLA	224
511010192 0003090193	SILLA	224
511010192 0003090194	SILLA	224
511010192 0003090195	SILLA	224
511010192 0003090196	SILLA	224
511010192 0003090197	SILLA	224
511010192 0003090198	SILLA	224
511010192 0003090199	SILLA	224
511010192 0003090200	SILLA	224
511010192 0003090201	SILLA	224
511010192 0003090202	SILLA	224
511010192 0003090203	SILLA	224
511010192 0003090204	SILLA	224
511010192 0003090205	SILLA	224
511010192 0003090206	SILLA	224
511010192 0003090207	SILLA	224
511010192 0003090208	SILLA	224
511010192 0003090209	SILLA	224
511010192 0003090210	SILLA	224
511010192 0003090211	SILLA	224
511010192 0003090212	SILLA	224
511010192 0003090213	SILLA	224
511010192 0003090214	SILLA	224
511010192 0003090215	SILLA	224
511010192 0003090369	SILLA EJECUTIVA	3.498
511010192 0003090408	SILLA	1.351
511010192 0003090426	SILLA	293
511010192 0003090709	SILLA	551

GOBIERNO DEL ESTADO DE AGUASCALIENTES
SECRETARÍA DE FINANZAS
BIENES MUEBLES
AL 31 DE DICIEMBRE DE 2019
(PESOS)

CÓDIGO	DESCRIPCIÓN DEL BIEN MUEBLE	VALOR EN LIBROS
511010192 0003090710	SILLA	551
511010192 0003090711	SILLA	551
511010192 0003090712	SILLA	551
511010192 0003090713	SILLA	551
511010192 0003090714	SILLA	551
511010192 0003090715	SILLA	551
511010192 0003090716	SILLA	551
511010192 0003090717	SILLA	551
511010192 0003090718	SILLA	551
511010192 0003090719	SILLA	551
511010192 0003090720	SILLA	551
511010192 0003090721	SILLA	551
511010192 0003090722	SILLA	551
511010192 0003090723	SILLA	551
511010192 0003090724	SILLA	551
511010192 0003090725	SILLA	551
511010192 0003090726	SILLA	551
511010192 0003090727	SILLA	551
511010192 0003090728	SILLA	551
511010192 0003090729	SILLA	551
511010192 0003090730	SILLA	551
511010192 0003090731	SILLA	551
511010192 0003090732	SILLA	551
511010192 0003090733	SILLA	551
511010192 0003090734	SILLA	551
511010192 0003090735	SILLA	551
511010192 0003090736	SILLA	551
511010192 0003090737	SILLA	551
511010192 0003090738	SILLA	551
511010192 0003090739	SILLA	551
511010192 0003090740	SILLA	551
511010192 0003090741	SILLA	551
511010192 0003090742	SILLA	551
511010192 0003090743	SILLA	551
511010192 0003090744	SILLA	551
511010192 0003090745	SILLA	551
511010192 0003090746	SILLA	551
511010192 0003090747	SILLA	551
511010192 0003090748	SILLA	551
511010192 0003090749	SILLA	551
511010192 0003090750	SILLA	551
511010192 0003090751	SILLA	551
511010192 0003090752	SILLA	551

GOBIERNO DEL ESTADO DE AGUASCALIENTES
SECRETARÍA DE FINANZAS
BIENES MUEBLES
AL 31 DE DICIEMBRE DE 2019
(PESOS)

CÓDIGO	DESCRIPCIÓN DEL BIEN MUEBLE	VALOR EN LIBROS
511010192 0003090753	SILLA	551
511010192 0003090754	SILLA	551
511010192 0003090755	SILLA	551
511010192 0003090756	SILLA	551
511010192 0003090757	SILLA	551
511010192 0003090758	SILLA	551
511010192 0003090759	SILLA	551
511010192 0003090760	SILLA	551
511010192 0003090761	SILLA	551
511010192 0003090762	SILLA	551
511010192 0003090763	SILLA	551
511010192 0003090764	SILLA	551
511010192 0003090765	SILLA	551
511010192 0003090766	SILLA	551
511010192 0003090767	SILLA	551
511010192 0003090768	SILLA	551
511010192 0003090769	SILLA	551
511010192 0003090770	SILLA	551
511010192 0003090771	SILLA	551
511010192 0003090772	SILLA	551
511010192 0003090773	SILLA	551
511010192 0003090774	SILLA	551
511010192 0003090775	SILLA	551
511010192 0003090776	SILLA	551
511010192 0003090777	SILLA	551
511010192 0003090778	SILLA	551
511010192 0003090779	SILLA	551
511010192 0003090780	SILLA	551
511010192 0003090781	SILLA	551
511010192 0003090782	SILLA	551
511010192 0003090783	SILLA	551
511010192 0003090784	SILLA	551
511010192 0003090785	SILLA	551
511010192 0003090786	SILLA	551
511010192 0003090787	SILLA	551
511010192 0003090788	SILLA	551
511010192 0003090789	SILLA	551
511010192 0003090790	SILLA	551
511010192 0003090881	SILLA	1.325
511010192 0003090882	SILLA	1.325
511010192 0003090883	SILLA	1.325
511010192 0003090884	SILLA	1.325
511010192 0003090885	SILLA	1.325

GOBIERNO DEL ESTADO DE AGUASCALIENTES
SECRETARÍA DE FINANZAS
BIENES MUEBLES
AL 31 DE DICIEMBRE DE 2019
(PESOS)

CÓDIGO	DESCRIPCIÓN DEL BIEN MUEBLE	VALOR EN LIBROS
511010192 0003090886	SILLA	1.325
511010192 0003090887	SILLA	1.325
511010192 0003090888	SILLA	1.325
511010192 0003090889	SILLA	1.325
511010192 0003090890	SILLA	1.325
511010192 0003090891	SILLA	1.325
511010192 0003090892	SILLA	1.325
511010192 0003090893	SILLA	1.325
511010192 0003090894	SILLA	1.325
511010192 0003090895	SILLA	1.325
511010192 0003090896	SILLA	1.325
511010192 0003090897	SILLA	1.325
511010192 0003090898	SILLA	1.325
511010192 0003090899	SILLA	1.325
511010192 0003090900	SILLA	1.325
511010192 0003090901	SILLA	1.325
511010192 0003090902	SILLA	1.325
511010192 0003090903	SILLA	1.325
511010192 0003090904	SILLA	1.325
511010192 0003090905	SILLA	1.325
511010192 0003090906	SILLA	1.325
511010192 0003090907	SILLA	1.325
511010192 0003090908	SILLA	1.325
511010192 0003090909	SILLA	1.325
511010192 0003090910	SILLA	1.325
511010192 0003090911	SILLA	1.325
511010192 0003090912	SILLA	1.325
511010192 0003090913	SILLA	1.325
511010192 0003090914	SILLA	1.325
511010192 0003090915	SILLA	1.325
511010192 0003090916	SILLA	1.325
511010192 0003090917	SILLA	1.325
511010192 0003090918	SILLA	1.325
511010192 0003090919	SILLA	1.325
511010192 0003090920	SILLA	1.325
511010192 0003090921	SILLA	1.325
511010192 0003090922	SILLA	1.325
511010192 0003090923	SILLA	1.325
511010192 0003090924	SILLA	1.325
511010192 0003090925	SILLA	1.325
511010192 0003090926	SILLA	1.325
511010192 0003090927	SILLA	1.325
511010192 0003090928	SILLA	1.325

GOBIERNO DEL ESTADO DE AGUASCALIENTES
SECRETARÍA DE FINANZAS
BIENES MUEBLES
AL 31 DE DICIEMBRE DE 2019
(PESOS)

CÓDIGO	DESCRIPCIÓN DEL BIEN MUEBLE	VALOR EN LIBROS
511010192 0003090929	SILLA	1.325
511010192 0003090930	SILLA	1.325
511010192 0003090931	SILLA	1.325
511010192 0003090932	SILLA	1.325
511010192 0003090933	SILLA	1.325
511010192 0003090934	SILLA	1.325
511010192 0003090935	SILLA	1.325
511010192 0003091418	SILLA	1
511010192 0003091551	SILLA	2.954
511010192 0003091801	SILLA	620
511010192 0003091802	SILLA	620
511010192 0003091803	SILLA	620
511010192 0003091804	SILLA	620
511010192 0003091805	SILLA	620
511010192 0003091806	SILLA	620
511010192 0003091807	SILLA	620
511010192 0003091808	SILLA	620
511010192 0003091809	SILLA	620
511010192 0003091810	SILLA	620
511010192 0003091811	SILLA	620
511010192 0003091812	SILLA	620
511010192 0003091813	SILLA	620
511010192 0003091814	SILLA	620
511010192 0003091893	SILLA	421
511010192 0003091894	SILLA	421
511010192 0003091895	SILLA	421
511010192 0003091896	SILLA	421
511010192 0003091897	SILLA	421
511010192 0003091898	SILLA	421
511010192 0003091899	SILLA	421
511010192 0003091900	SILLA	421
511010192 0003091901	SILLA	421
511010192 0003091902	SILLA	421
511010192 0003091903	SILLA	421
511010192 0003091904	SILLA	421
511010192 0003091905	SILLA	421
511010192 0003091906	SILLA	421
511010192 0003091907	SILLA	421
511010192 0003091908	SILLA	421
511010192 0003091909	SILLA	421
511010192 0003091910	SILLA	421
511010192 0003091911	SILLA	421
511010192 0003091912	SILLA	421

GOBIERNO DEL ESTADO DE AGUASCALIENTES
SECRETARÍA DE FINANZAS
BIENES MUEBLES
AL 31 DE DICIEMBRE DE 2019
(PESOS)

CÓDIGO	DESCRIPCIÓN DEL BIEN MUEBLE	VALOR EN LIBROS
511010192 0003091913	SILLA	421
511010192 0003091914	SILLA	421
511010192 0003091915	SILLA	421
511010192 0003091916	SILLA	421
511010192 0003091917	SILLA	421
511010192 0003091918	SILLA	421
511010192 0003091919	SILLA	421
511010192 0003091920	SILLA	421
511010192 0003091921	SILLA	421
511010192 0003091922	SILLA	421
511010192 0003091923	SILLA	421
511010192 0003091924	SILLA	421
511010192 0003091925	SILLA	421
511010192 0003091926	SILLA	421
511010192 0003091927	SILLA	421
511010192 0003091928	SILLA	421
511010192 0003092020	SILLA	999
511010192 0003092021	SILLA	749
511010192 0003092022	SILLA	2.899
511010192 0003092397	SILLA	427
511010192 0003092398	SILLA	427
511010192 0003092399	SILLA	427
511010192 0003092400	SILLA	427
511010192 0003092401	SILLA	427
511010192 0003092402	SILLA	427
511010192 0003092403	SILLA	427
511010192 0003092404	SILLA	427
511010192 0003092405	SILLA	427
511010192 0003092406	SILLA	427
511010192 0003092407	SILLA	427
511010192 0003092408	SILLA	427
511010192 0003092409	SILLA	427
511010192 0003092410	SILLA	427
511010192 0003092411	SILLA	427
511010192 0003092412	SILLA	427
511010192 0003092413	SILLA	427
511010192 0003092414	SILLA	427
511010192 0003092415	SILLA	427
511010192 0003092416	SILLA	427
511010192 0003092417	SILLA	427
511010192 0003092418	SILLA	427
511010192 0003092419	SILLA	427
511010192 0003092420	SILLA	427

GOBIERNO DEL ESTADO DE AGUASCALIENTES
SECRETARÍA DE FINANZAS
BIENES MUEBLES
AL 31 DE DICIEMBRE DE 2019
(PESOS)

CÓDIGO	DESCRIPCIÓN DEL BIEN MUEBLE	VALOR EN LIBROS
511010192 0003092421	SILLA	427
511010192 0003092422	SILLA	427
511010192 0003092423	SILLA	427
511010192 0003092424	SILLA	427
511010192 0003092425	SILLA	427
511010192 0003092426	SILLA	427
511010192 0003092427	SILLA	427
511010192 0003092540	SILLA	1.999
511010192 0003092544	SILLA	544
511010192 0003092545	SILLA	544
511010192 0003092546	SILLA	544
511010192 0003092547	SILLA	544
511010192 0003092548	SILLA	544
511010192 0003092549	SILLA	544
511010192 0003092550	SILLA	544
511010192 0003092551	SILLA	544
511010192 0003092553	SILLA	544
511010192 0003092554	SILLA	544
511010192 0003092555	SILLA	544
511010192 0003092556	SILLA	544
511010192 0003092557	SILLA	544
511010192 0003092558	SILLA	544
511010192 0003092559	SILLA	544
511010192 0003092560	SILLA	544
511010192 0003092561	SILLA	544
511010192 0003092562	SILLA	544
511010192 0003092563	SILLA	544
511010192 0003092564	SILLA	544
511010192 0003092565	SILLA	544
511010192 0003092566	SILLA	544
511010192 0003092567	SILLA	544
511010192 0003092568	SILLA	544
511010192 0003092569	SILLA	544
511010192 0003092570	SILLA	544
511010192 0003092571	SILLA	544
511010192 0003092572	SILLA	544
511010192 0003092573	SILLA	544
511010192 0003092574	SILLA	544
511010192 0003092575	SILLA	544
511010192 0003092576	SILLA	544
511010192 0003092577	SILLA	544
511010192 0003092578	SILLA	544
511010192 0003092579	SILLA	544

GOBIERNO DEL ESTADO DE AGUASCALIENTES
SECRETARÍA DE FINANZAS
BIENES MUEBLES
AL 31 DE DICIEMBRE DE 2019
(PESOS)

CÓDIGO	DESCRIPCIÓN DEL BIEN MUEBLE	VALOR EN LIBROS
511010192 0003092580	SILLA	544
511010192 0003092581	SILLA	544
511010192 0003092582	SILLA	544
511010192 0003092583	SILLA	544
511010192 0003092584	SILLA	544
511010192 0003092585	SILLA	544
511010192 0003092586	SILLA	544
511010192 0003092587	SILLA	544
511010192 0003092588	SILLA	544
511010192 0003092589	SILLA	544
511010192 0003092590	SILLA	544
511010192 0003092591	SILLA	544
511010192 0003092592	SILLA	544
511010192 0003092612	SILLA	544
511010192 0003092613	SILLA	544
511010192 0003092614	SILLA	1.151
511010192 0003092615	SILLA	1.151
511010192 0003092616	SILLA	1.151
511010192 0003092617	SILLA	1.151
511010192 0003092618	SILLA	1.151
511010192 0003092619	SILLA	1.151
511010192 0003092620	SILLA	1.151
511010192 0003092621	SILLA	1.151
511010192 0003092622	SILLA	1.523
511010192 0003093145	SILLA	544
511010192 0003093146	SILLA	544
511010192 0003093147	SILLA	544
511010192 0003093148	SILLA	544
511010192 0003093149	SILLA	544
511010192 0003093150	SILLA	544
511010192 0003093151	SILLA	544
511010192 0003093152	SILLA	544
511010192 0003093153	SILLA	544
511010192 0003093154	SILLA	544
511010192 0003093155	SILLA	544
511010192 0003093156	SILLA	544
511010192 0003093157	SILLA	544
511010192 0003093158	SILLA	544
511010192 0003093159	SILLA	544
511010192 0003093160	SILLA	544
511010192 0003093161	SILLA	544
511010192 0003093162	SILLA	544
511010192 0003093163	SILLA	544

GOBIERNO DEL ESTADO DE AGUASCALIENTES
SECRETARÍA DE FINANZAS
BIENES MUEBLES
AL 31 DE DICIEMBRE DE 2019
(PESOS)

CÓDIGO	DESCRIPCIÓN DEL BIEN MUEBLE	VALOR EN LIBROS
511010192 0003093164	SILLA	544
511010192 0003093165	SILLA	544
511010192 0003093166	SILLA	544
511010192 0003093167	SILLA	544
511010192 0003093168	SILLA	544
511010192 0003093169	SILLA	544
511010192 0003093170	SILLA	544
511010192 0003093171	SILLA	544
511010192 0003093172	SILLA	544
511010192 0003093173	SILLA	544
511010192 0003093174	SILLA	544
511010192 0003093250	SILLA	544
511010192 0003093251	SILLA	544
511010192 0003093252	SILLA	544
511010192 0003093253	SILLA	544
511010192 0003093254	SILLA	544
511010192 0003093255	SILLA	544
511010192 0003093256	SILLA	544
511010192 0003093257	SILLA	544
511010192 0003093258	SILLA	544
511010192 0003093259	SILLA	544
511010192 0003093260	SILLA	544
511010192 0003093261	SILLA	544
511010192 0003093318	SILLA	672
511010192 0003093319	SILLA	672
511010192 0003093320	SILLA	672
511010192 0003093321	SILLA	672
511010192 0003093322	SILLA	672
511010192 0003093323	SILLA	672
511010192 0003093324	SILLA	672
511010192 0003093325	SILLA	672
511010192 0003093326	SILLA	672
511010192 0003093327	SILLA	672
511010192 0003093328	SILLA	672
511010192 0003093329	SILLA	672
511010192 0003093330	SILLA	672
511010192 0003093331	SILLA	672
511010192 0003093332	SILLA	672
511010192 0003093333	SILLA	672
511010192 0003093334	SILLA	672
511010192 0003093335	SILLA	672
511010192 0003093336	SILLA	672
511010192 0003093337	SILLA	672

GOBIERNO DEL ESTADO DE AGUASCALIENTES
SECRETARÍA DE FINANZAS
BIENES MUEBLES
AL 31 DE DICIEMBRE DE 2019
(PESOS)

CÓDIGO	DESCRIPCIÓN DEL BIEN MUEBLE	VALOR EN LIBROS
511010192 0003093338	SILLA	672
511010192 0003093339	SILLA	672
511010192 0003093340	SILLA	672
511010192 0003093341	SILLA	672
511010192 0003093342	SILLA	672
511010192 0003093343	SILLA	672
511010192 0003093344	SILLA	672
511010192 0003093345	SILLA	672
511010192 0003093346	SILLA	672
511010192 0003093347	SILLA	672
511010192 0003093348	SILLA	672
511010192 0003093349	SILLA	672
511010192 0003093350	SILLA	672
511010192 0003093351	SILLA	672
511010192 0003093352	SILLA	672
511010192 0003093353	SILLA	672
511010192 0003093354	SILLA	672
511010192 0003093355	SILLA	672
511010192 0003093356	SILLA	672
511010192 0003093357	SILLA	672
511010192 0003093426	SILLA	1
511010192 0003093508	SILLA	987
511010192 0003093509	SILLA	987
511010192 0003093510	SILLA	987
511010192 0003093511	SILLA	987
511010192 0003093512	SILLA	987
511010192 0003093513	SILLA	987
511010192 0003093584	SILLA	1
511010192 0003093587	SILLA	1
511010192 0003093588	SILLA	1
511010192 0003093589	SILLA	1
511010192 0003093590	SILLA	1
511010192 0003093591	SILLA OPERATIVA RESPALDO MEDIO GIRATORIA C/RODAJAS	1
511010192 0003093592	SILLA OPERATIVA RESPALDO MEDIO GIRATORIA C/RODAJAS	1
511010192 0003093593	SILLA OPERATIVA RESPALDO MEDIO GIRATORIA C/RODAJAS	1
511010192 0003093594	SILLA OPERATIVA RESPALDO MEDIO GIRATORIA C/RODAJAS	1
511010192 0003093595	SILLA OPERATIVA RESPALDO MEDIO GIRATORIA C/RODAJAS	1
511010192 0003093596	SILLA OPERATIVA RESPALDO MEDIO GIRATORIA C/RODAJAS	1.434
511010192 0003093597	SILLA OPERATIVA RESPALDO MEDIO GIRATORIA C/RODAJAS	1
511010192 0003093598	SILLA OPERATIVA RESPALDO MEDIO GIRATORIA C/RODAJAS	1
511010192 0003093599	SILLA OPERATIVA RESPALDO MEDIO GIRATORIA C/RODAJAS	1
511010192 0003093600	SILLA OPERATIVA RESPALDO MEDIO GIRATORIA C/RODAJAS	1
511010192 0003093601	SILLA OPERATIVA RESPALDO MEDIO GIRATORIA C/RODAJAS	1

GOBIERNO DEL ESTADO DE AGUASCALIENTES
SECRETARÍA DE FINANZAS
BIENES MUEBLES
AL 31 DE DICIEMBRE DE 2019
(PESOS)

CÓDIGO	DESCRIPCIÓN DEL BIEN MUEBLE	VALOR EN LIBROS
511010192 0003093602	SILLA OPERATIVA RESPALDO MEDIO GIRATORIA C/RODAJAS	1
511010192 0003093603	SILLA OPERATIVA RESPALDO MEDIO GIRATORIA C/RODAJAS	1 434
511010192 0003093604	SILLA OPERATIVA RESPALDO MEDIO GIRATORIA C/RODAJAS	1
511010192 0003093605	SILLA OPERATIVA RESPALDO MEDIO GIRATORIA C/RODAJAS	1
511010192 0003093606	SILLA OPERATIVA RESPALDO MEDIO GIRATORIA C/RODAJAS	1
511010192 0003093607	SILLA OPERATIVA RESPALDO MEDIO GIRATORIA C/RODAJAS	1
511010192 0003093608	SILLA OPERATIVA RESPALDO MEDIO GIRATORIA C/RODAJAS	1
511010192 0003093609	SILLA OPERATIVA RESPALDO MEDIO GIRATORIA C/RODAJAS	1
511010192 0003093610	SILLA OPERATIVA RESPALDO MEDIO GIRATORIA C/RODAJAS	1
511010192 0003093611	SILLA OPERATIVA RESPALDO MEDIO GIRATORIA C/RODAJAS	1
511010192 0003093612	SILLA OPERATIVA RESPALDO MEDIO GIRATORIA C/RODAJAS	1
511010192 0003093613	SILLA OPERATIVA RESPALDO MEDIO GIRATORIA C/RODAJAS	1
511010192 0003093614	SILLA OPERATIVA RESPALDO MEDIO GIRATORIA C/RODAJAS	1
511010192 0003093615	SILLA OPERATIVA RESPALDO MEDIO GIRATORIA C/RODAJAS	1
511010192 0003093616	SILLA OPERATIVA RESPALDO MEDIO GIRATORIA C/RODAJAS	1
511010192 0003093617	SILLA OPERATIVA RESPALDO MEDIO GIRATORIA C/RODAJAS	1
511010192 0003093618	SILLA OPERATIVA RESPALDO MEDIO GIRATORIA C/RODAJAS	1
511010192 0003093619	SILLA OPERATIVA RESPALDO MEDIO GIRATORIA C/RODAJAS	1
511010192 0003093620	SILLA OPERATIVA RESPALDO MEDIO GIRATORIA C/RODAJAS	1
511010192 0003093621	SILLA OPERATIVA RESPALDO MEDIO GIRATORIA C/RODAJAS	1
511010192 0003093622	SILLA OPERATIVA RESPALDO MEDIO GIRATORIA C/RODAJAS	1
511010192 0003093623	SILLA OPERATIVA RESPALDO MEDIO GIRATORIA C/RODAJAS	1
511010192 0003093624	SILLA OPERATIVA RESPALDO MEDIO GIRATORIA C/RODAJAS	1
511010192 0003093625	SILLA OPERATIVA RESPALDO MEDIO GIRATORIA C/RODAJAS	1
511010192 0003093626	SILLA OPERATIVA RESPALDO MEDIO GIRATORIA C/RODAJAS	1
511010192 0003093627	SILLA OPERATIVA RESPALDO MEDIO GIRATORIA C/RODAJAS	1
511010192 0003093628	SILLA OPERATIVA RESPALDO MEDIO GIRATORIA C/RODAJAS	1
511010192 0003093629	SILLA OPERATIVA RESPALDO MEDIO GIRATORIA C/RODAJAS	1
511010192 0003093630	SILLA OPERATIVA RESPALDO MEDIO GIRATORIA C/RODAJAS	1
511010192 0003093631	SILLA OPERATIVA RESPALDO MEDIO GIRATORIA C/RODAJAS	1
511010192 0003093632	SILLA OPERATIVA RESPALDO MEDIO GIRATORIA C/RODAJAS	1
511010192 0003093633	SILLA OPERATIVA RESPALDO MEDIO GIRATORIA C/RODAJAS	1
511010192 0003093634	SILLA OPERATIVA RESPALDO MEDIO GIRATORIA C/RODAJAS	1
511010192 0003093635	SILLA	1
511010192 0003093636	SILLA OPERATIVA RESPALDO MEDIO GIRATORIA C/RODAJAS	1
511010192 0003093637	SILLA OPERATIVA RESPALDO MEDIO GIRATORIA C/RODAJAS	1
511010192 0003093638	SILLA OPERATIVA RESPALDO MEDIO GIRATORIA C/RODAJAS	1
511010192 0003093639	SILLA OPERATIVA RESPALDO MEDIO GIRATORIA C/RODAJAS	1
511010192 0003093640	SILLA OPERATIVA RESPALDO MEDIO GIRATORIA C/RODAJAS	1
511010192 0003093641	SILLA OPERATIVA RESPALDO MEDIO GIRATORIA C/RODAJAS	1
511010192 0003093642	SILLA OPERATIVA RESPALDO MEDIO GIRATORIA C/RODAJAS	1
511010192 0003093643	SILLA OPERATIVA RESPALDO MEDIO TAPIZADO EN MALLA C	1
511010192 0003093644	SILLA OPERATIVA RESPALDO MEDIO TAPIZADO EN MALLA	1

GOBIERNO DEL ESTADO DE AGUASCALIENTES
SECRETARÍA DE FINANZAS
BIENES MUEBLES
AL 31 DE DICIEMBRE DE 2019
(PESOS)

CÓDIGO	DESCRIPCIÓN DEL BIEN MUEBLE	VALOR EN LIBROS
511010192 0003093645	SILLA OPERATIVA RESPALDO MEDIO TAPIZADO EN MALLA	1
511010192 0003093646	SILLA OPERATIVA RESPALDO MEDIO TAPIZADO EN MALLA	1
511010192 0003093647	SILLA OPERATIVA RESPALDO MEDIO TAPIZADO EN MALLA	1
511010192 0003093648	SILLA OPERATIVA RESPALDO MEDIO TAPIZADO EN MALLA	1
511010192 0003093649	SILLA OPERATIVA RESPALDO MEDIO TAPIZADO EN MALLA	1
511010192 0003093650	SILLA OPERATIVA RESPALDO MEDIO TAPIZADO EN MALLA	1
511010192 0003093651	SILLA OPERATIVA RESPALDO MEDIO TAPIZADO EN MALLA	1
511010192 0003093653	SILLA OPERATIVA RESPALDO MEDIO TAPIZADO EN MALLA	1
511010192 0003093654	SILLA OPERATIVA RESPALDO MEDIO TAPIZADO EN MALLA	1
511010192 0003093655	SILLA OPERATIVA RESPALDO MEDIO TAPIZADO EN MALLA	1
511010192 0003093656	SILLA OPERATIVA RESPALDO MEDIO TAPIZADO EN MALLA	1
511010192 0003093657	SILLA OPERATIVA RESPALDO MEDIO TAPIZADO EN MALLA	1
511010192 0003093704	SILLA OPERATIVA RESPALDO MEDIO TAPIZADO EN MALLA	1
511010192 0003093705	SILLA OPERATIVA RESPALDO MEDIO TAPIZADO EN MALLA	1
511010192 0003093706	SILLA OPERATIVA RESPALDO MEDIO TAPIZADO EN MALLA	1
511010192 0003093707	SILLA OPERATIVA RESPALDO MEDIO TAPIZADO EN MALLA	1
511010192 0003093708	SILLA OPERATIVA RESPALDO MEDIO TAPIZADO EN MALLA	1
511010192 0003093709	SILLA OPERATIVA RESPALDO MEDIO TAPIZADO EN MALLA	1
511010192 0003093710	SILLA OPERATIVA RESPALDO MEDIO GIRATORIA C/RODAJAS	1
511010192 0003093711	SILLA OPERATIVA RESPALDO MEDIO TAPIZADO EN MALLA	1
511010192 0003093712	SILLA OPERATIVA RESPALDO MEDIO TAPIZADO EN MALLA	1
511010192 0003093713	SILLA	1
511010192 0003093715	SILLA	1
511010192 0003093718	SILLA	1
511010192 0003093721	SILLA	1
511010192 0003093723	SILLA	1
511010192 0003093724	SILLA	1
511010192 0003093726	SILLON EJECUTIVO GIRATORIO CON RODAJAS	1
511010192 0003093771	SILLA	1
511010192 0003093772	SILLA	1
511010192 0003093777	SILLA	1
511010192 0003093779	SILLA	1
511010192 0003093780	SILLA	1
511010192 0003093781	SILLA	1
511010192 0003093782	SILLA	1
511010192 0003093783	SILLA	1
511010192 0003093784	SILLA	1
511010192 0003093785	SILLA	1
511010192 0003093789	SILLA	1
511010192 0003093791	SILLA	1
511010192 0003093793	SILLA	1
511010192 0003093794	SILLA	1
511010192 0003093795	SILLA	1

GOBIERNO DEL ESTADO DE AGUASCALIENTES
SECRETARÍA DE FINANZAS
BIENES MUEBLES
AL 31 DE DICIEMBRE DE 2019
(PESOS)

CÓDIGO	DESCRIPCIÓN DEL BIEN MUEBLE	VALOR EN LIBROS
511010192 0003093796	SILLA	1
511010192 0003093797	SILLA	1
511010192 0003093798	SILLA	1
511010192 0003093799	SILLA	1
511010192 0003093800	SILLA	1
511010192 0003093801	SILLA	1
511010192 0003093802	SILLA	1
511010192 0003093804	SILLA	1
511010192 0003093805	SILLA	1
511010192 0003093807	SILLA	1
511010192 0003093809	SILLA	1
511010192 0003093811	SILLA	1
511010192 0003093813	SILLA	1
511010192 0003093814	SILLA	1
511010192 0003093815	SILLA	1
511010192 0003093828	SILLA	1.735
511010192 0003093829	SILLA	1.735
511010192 0003093830	SILLA	1.735
511010192 0003093831	SILLA	1.735
511010192 0003093832	SILLA	1.735
511010192 0003093833	SILLA	1.735
511010192 0003093834	SILLA	1.735
511010192 0003093835	SILLA	1.735
511010192 0003093836	SILLA	1.735
511010192 0003093837	SILLA	1.735
511010192 0003093838	SILLA	1.735
511010192 0003093839	SILLA	1.735
511010192 0003093840	SILLA	1.735
511010192 0003093841	SILLA	1.735
511010192 0003093842	SILLA	1.735
511010192 0003093843	SILLA	1.735
511010192 0003093844	SILLA	1.735
511010192 0003093845	SILLA	1.735
511010192 0003093846	SILLA	1.735
511010192 0003093847	SILLA	1.735
511010192 0003093848	SILLA	1.735
511010192 0003093849	SILLA	1.735
511010192 0003093850	SILLA	1.735
511010192 0003093851	SILLA	1.735
511010192 0003093852	SILLA	1.735
511010192 0003093853	SILLA	1.735
511010192 0003093854	SILLA	1.735
511010192 0003093872	SILLA	1

GOBIERNO DEL ESTADO DE AGUASCALIENTES
SECRETARÍA DE FINANZAS
BIENES MUEBLES
AL 31 DE DICIEMBRE DE 2019
(PESOS)

CÓDIGO	DESCRIPCIÓN DEL BIEN MUEBLE	VALOR EN LIBROS
511010192 0003093873	SILLA	1
511010192 0003093874	SILLA	1
511010192 0003093875	SILLA	1
511010192 0003093876	SILLA	1
511010192 0003093920	SILLA	1
511010192 0003093921	SILLA	1
511010192 0003093922	SILLA	1
511010192 0003093923	SILLA	1
511010192 0003093924	SILLA	1
511010192 0003093925	SILLA	1
511010192 0003093926	SILLA	1
511010192 0003093927	SILLA	1
511010192 0003093928	SILLA	1
511010192 0003093929	SILLA	1
511010192 0003093930	SILLA	1
511010192 0003093931	SILLA	1
511010192 0003093932	SILLA	1
511010192 0003093933	SILLA	1
511010192 0003093934	SILLA	1
511010192 0003093935	SILLA	1
511010192 0003093936	SILLA	1
511010192 0003093937	SILLA	1
511010192 0003093938	SILLA	1
511010192 0003093939	SILLA	1
511010192 0003093940	SILLA	1
511010192 0003093941	SILLA	1
511010192 0003093942	SILLA	1
511010192 0003093943	SILLA	1
511010192 0003093944	SILLA	1
511010192 0003093945	SILLA	1
511010192 0003093946	SILLA	1
511010192 0003093947	SILLA	1
511010192 0003093948	SILLA	1
511010192 0003093949	SILLA	1
511010192 0003094506	SILLA	1.290
511010192 0003094507	SILLA	1.290
511010192 0003094508	SILLA	1.290
511010192 0003094509	SILLA	1.290
511010192 0003094510	SILLA	1.290
511010192 0003094511	SILLA	1.290
511010192 0003094512	SILLA	1.290
511010192 0003094513	SILLA	1.290
511010192 0003094514	SILLA	1.290

GOBIERNO DEL ESTADO DE AGUASCALIENTES
SECRETARÍA DE FINANZAS
BIENES MUEBLES
AL 31 DE DICIEMBRE DE 2019
(PESOS)

CÓDIGO	DESCRIPCIÓN DEL BIEN MUEBLE	VALOR EN LIBROS
511010192 0003094515	SILLA	1.290
511010192 0003094516	SILLA	1.290
511010192 0003094517	SILLA	1.290
511010192 0003094518	SILLA	1.290
511010192 0003094519	SILLA	1.290
511010192 0003094520	SILLA	1.290
511010192 0003094521	SILLA	1.290
511010192 0003094522	SILLA	1.290
511010192 0003094523	SILLA	348
511010192 0003094524	SILLA	348
511010192 0003094525	SILLA	348
511010192 0003094526	SILLA	348
511010192 0003094527	SILLA	348
511010192 0003094528	SILLA	348
511010192 0003094529	SILLA	348
511010192 0003094530	SILLA	348
511010192 0003094531	SILLA	348
511010192 0003094532	SILLA	348
511010192 0003094533	SILLA	348
511010192 0003094534	SILLA	348
511010192 0003094535	SILLA	348
511010192 0003094536	SILLA	348
511010192 0003094537	SILLA	348
511010192 0003094538	SILLA	348
511010192 0003094539	SILLA	348
511010192 0003094540	SILLA	348
511010192 0003094541	SILLA	348
511010192 0003094542	SILLA	348
511010192 0003094543	SILLA	348
511010192 0003094544	SILLA	348
511010192 0003094545	SILLA	348
511010192 0003094546	SILLA	348
511010192 0003094547	SILLA	348
511010192 0003094548	SILLA	348
511010192 0003094549	SILLA	348
511010192 0003094550	SILLA	348
511010192 0003094551	SILLA	348
511010192 0003094552	SILLA	348
511010192 0003094553	SILLA	348
511010192 0003094554	SILLA	348
511010192 0003094555	SILLA	348
511010192 0003094556	SILLA	348
511010192 0003094557	SILLA	348

GOBIERNO DEL ESTADO DE AGUASCALIENTES
SECRETARÍA DE FINANZAS
BIENES MUEBLES
AL 31 DE DICIEMBRE DE 2019
(PESOS)

CÓDIGO	DESCRIPCIÓN DEL BIEN MUEBLE	VALOR EN LIBROS
511010192 0003094558	SILLA	348
511010192 0003094559	SILLA	348
511010192 0003094560	SILLA	348
511010192 0003094561	SILLA	348
511010192 0003094562	SILLA	348
511010192 0003094563	SILLA	348
511010192 0003094564	SILLA	348
511010192 0003094565	SILLA	348
511010192 0003094566	SILLA	348
511010192 0003094567	SILLA	348
511010192 0003094568	SILLA	348
511010192 0003094569	SILLA	348
511010192 0003094570	SILLA	348
511010192 0003094571	SILLA	348
511010192 0003094572	SILLA	348
511010192 0003094573	SILLA	348
511010192 0003094574	SILLA	348
511010192 0003094575	SILLA	348
511010192 0003094576	SILLA	348
511010192 0003094577	SILLA	348
511010192 0003094578	SILLA	348
511010192 0003094579	SILLA	348
511010192 0003094580	SILLA	348
511010192 0003094581	SILLA	348
511010192 0003094582	SILLA	348
511010192 0003095655	SILLA	319
511010192 0003095656	SILLA	319
511010192 0003095657	SILLA	319
511010192 0003095658	SILLA	319
511010192 0003095659	SILLA	319
511010192 0003095660	SILLA	319
511010192 0003095663	SILLA	319
511010192 0003095664	SILLA	319
511010192 0003095665	SILLA	319
511010192 0003095666	SILLA	319
511010192 0003095667	SILLA	319
511010192 0003095668	SILLA	319
511010192 0003095669	SILLA	319
511010192 0003095670	SILLA	319
511010192 0003095671	SILLA	319
511010192 0003095672	SILLA	319
511010192 0003095673	SILLA	319
511010192 0003095674	SILLA	319

GOBIERNO DEL ESTADO DE AGUASCALIENTES
SECRETARÍA DE FINANZAS
BIENES MUEBLES
AL 31 DE DICIEMBRE DE 2019
(PESOS)

CÓDIGO	DESCRIPCIÓN DEL BIEN MUEBLE	VALOR EN LIBROS
511010192 0003095689	SILLA	319
511010192 0003095690	SILLA	319
511010192 0003095691	SILLA	319
511010192 0003095692	SILLA	319
511010192 0003095693	SILLA	319
511010192 0003095694	SILLA	319
511010192 0003095695	SILLA	319
511010192 0003095696	SILLA	319
511010192 0003095697	SILLA	319
511010192 0003095698	SILLA	319
511010192 0003095699	SILLA	319
511010192 0003095700	SILLA	319
511010192 0003095701	SILLA	319
511010192 0003095702	SILLA	319
511010192 0003095703	SILLA	319
511010192 0003095704	SILLA	319
511010192 0003095705	SILLA	319
511010192 0003095706	SILLA	319
511010192 0003095707	SILLA	319
511010192 0003095708	SILLA	319
511010192 0003095722	SILLA	319
511010192 0003095724	SILLA	319
511010192 0003095725	SILLA	319
511010192 0003095726	SILLA	319
511010192 0003095727	SILLA	319
511010192 0003095728	SILLA	319
511010192 0003095729	SILLA	319
511010192 0003095730	SILLA	319
511010192 0003095731	SILLA	319
511010192 0003095745	SILLA	319
511010192 0003095746	SILLA	319
511010192 0003095747	SILLA	319
511010192 0003095749	SILLA	319
511010192 0003095750	SILLA	319
511010192 0003095751	SILLA	319
511010192 0003095752	SILLA	319
511010192 0003095753	SILLA	319
511010192 0003095754	SILLA	319
511010192 0003095774	SILLA	319
511010192 0003095775	SILLA	319
511010192 0003095776	SILLA	319
511010192 0003095777	SILLA	319
511010192 0003095778	SILLA	319

GOBIERNO DEL ESTADO DE AGUASCALIENTES
SECRETARÍA DE FINANZAS
BIENES MUEBLES
AL 31 DE DICIEMBRE DE 2019
(PESOS)

CÓDIGO	DESCRIPCIÓN DEL BIEN MUEBLE	VALOR EN LIBROS
511010192 0003095779	SILLA	319
511010192 0003095780	SILLA	319
511010192 0003095781	SILLA	319
511010192 0003095782	SILLA	319
511010192 0003095783	SILLA	319
511010192 0003095784	SILLA	319
511010192 0003095785	SILLA	319
511010192 0003095786	SILLA	319
511010192 0003095787	SILLA	319
511010192 0003095788	SILLA	319
511010192 0003095789	SILLA	319
511010192 0003095790	SILLA	319
511010192 0003095791	SILLA	319
511010192 0003095792	SILLA	319
511010192 0003095793	SILLA	319
511010192 0003095952	SILLA SILLON EJECUTIVO	2.366
511010192 0003095953	SILLA SILLON EJECUTIVO	2.366
511010192 0003095954	SILLA SILLON EJECUTIVO	2.366
511010192 0003095955	SILLA SILLON EJECUTIVO	2.366
511010192 0003096396	SILLA	1.079
511010192 0003096397	SILLA	1.079
511010192 0003096398	SILLA	1.079
511010192 0003096410	SILLA	499
511010192 0003096411	SILLA	499
511010192 0003096412	SILLA	499
511010192 0003096413	SILLA	499
511010192 0003096414	SILLA	499
511010192 0003096415	SILLA	499
511010192 0003096416	SILLA	499
511010192 0003096417	SILLA	499
511010192 0003096418	SILLA	499
511010192 0003096419	SILLA	499
511010192 0003096420	SILLA	499
511010192 0003096421	SILLA	499
511010192 0003096422	SILLA	499
511010192 0003096423	SILLA	499
511010192 0003096424	SILLA	499
511010192 0003096425	SILLA	499
511010192 0003096426	SILLA	499
511010192 0003096427	SILLA	499
511010192 0003096428	SILLA	499
511010192 0003096429	SILLA	499
511010192 0003096430	SILLA	499

GOBIERNO DEL ESTADO DE AGUASCALIENTES
SECRETARÍA DE FINANZAS
BIENES MUEBLES
AL 31 DE DICIEMBRE DE 2019
(PESOS)

CÓDIGO	DESCRIPCIÓN DEL BIEN MUEBLE	VALOR EN LIBROS
511010192 0003096431	SILLA	499
511010192 0003096432	SILLA	499
511010192 0003096433	SILLA	499
511010192 0003096434	SILLA	499
511010192 0003096435	SILLA	499
511010192 0003096436	SILLA	499
511010192 0003096437	SILLA	499
511010192 0003096479	SILLA	1.079
511010192 0003096480	SILLA	1.079
511010192 0003096481	SILLA	499
511010192 0003096482	SILLA	1.079
511010192 0003096483	SILLA	1.079
511010192 0003096484	SILLA	1.079
511010192 0003096485	SILLA	1.079
511010192 0003096486	SILLA	1.079
511010192 0003096487	SILLA	1.079
511010192 0003096488	SILLA	1.079
511010192 0003096489	SILLA	1.079
511010192 0003096490	SILLA	499
511010192 0003096504	SILLA	1.728
511010192 0003096506	SILLA	499
511010192 0003096524	SILLA	916
511010192 0003096525	SILLA	916
511010192 0003096526	SILLA	916
511010192 0003096527	SILLA	916
511010192 0003096528	SILLA	916
511010192 0003096529	SILLA	916
511010192 0003096530	SILLA	916
511010192 0003096531	SILLA	916
511010192 0003096532	SILLA	916
511010192 0003096533	SILLA	916
511010192 0003096534	SILLA	916
511010192 0003096535	SILLA	916
511010192 0003096536	SILLA	916
511010192 0003096537	SILLA	916
511010192 0003096538	SILLA	916
511010192 0003096539	SILLA	916
511010192 0003096540	SILLA	916
511010192 0003096541	SILLA	916
511010192 0003096542	SILLA	916
511010192 0003096543	SILLA	916
511010192 0003096544	SILLA	916
511010192 0003096545	SILLA	916

GOBIERNO DEL ESTADO DE AGUASCALIENTES
SECRETARÍA DE FINANZAS
BIENES MUEBLES
AL 31 DE DICIEMBRE DE 2019
(PESOS)

CÓDIGO	DESCRIPCIÓN DEL BIEN MUEBLE	VALOR EN LIBROS
511010192 0003096546	SILLA	916
511010192 0003096547	SILLA	916
511010192 0003096548	SILLA	916
511010192 0003096549	SILLA	916
511010192 0003096550	SILLA	916
511010192 0003096551	SILLA	916
511010192 0003096552	SILLA	916
511010192 0003096553	SILLA	916
511010192 0003096554	SILLA	916
511010192 0003096555	SILLA	916
511010192 0003096556	SILLA	916
511010192 0003096557	SILLA	916
511010192 0003096558	SILLA	916
511010192 0003096798	SILLA	1.709
511010192 0003096799	SILLA	1.709
511010192 0003096800	SILLA	1.619
511010192 0003096801	SILLA	1.619
511010192 0003096802	SILLA	1.619
511010192 0003096803	SILLA	1.529
511010192 0003096804	SILLA	1.529
511010192 0003096805	SILLA	989
511010192 0003096806	SILLA	989
511010192 0003096807	SILLA	989
511010192 0003096808	SILLA	989
511010192 0003096809	SILLA	989
511010192 0003096810	SILLA	989
511010192 0003096920	SILLA	1.148
511010192 0003096921	SILLA	1.148
511010192 0003096922	SILLA	1.148
511010192 0003096923	SILLA	1.148
511010192 0003096924	SILLA	1.148
511010192 0003096925	SILLA	1.148
511010192 0003096926	SILLA	1.148
511010192 0003096927	SILLA	1.148
511010192 0003096928	SILLA	1.148
511010192 0003097481	SILLA	1.125
511010192 0003097482	SILLA	1.125
511010192 0003097483	SILLA	1.125
511010192 0003097484	SILLA	1.125
511010192 0003097485	SILLA	1.125
511010192 0003097486	SILLA	1.125
511010192 0003097487	SILLA	1.125
511010192 0003097488	SILLA	1.125

GOBIERNO DEL ESTADO DE AGUASCALIENTES
SECRETARÍA DE FINANZAS
BIENES MUEBLES
AL 31 DE DICIEMBRE DE 2019
(PESOS)

CÓDIGO	DESCRIPCIÓN DEL BIEN MUEBLE	VALOR EN LIBROS
511010192 0003097489	SILLA	1.125
511010192 0003097490	SILLA	1.125
511010192 0003097491	SILLA	1.125
511010192 0003097492	SILLA	1.125
511010192 0003097493	SILLA	1.125
511010192 0003097494	SILLA	1.125
511010192 0003097495	SILLA	1.125
511010192 0003097496	SILLA	1.125
511010192 0003097497	SILLA	1.125
511010192 0003097498	SILLA	1.125
511010192 0003097499	SILLA	1.125
511010192 0003097500	SILLA	1.125
511010192 0003097501	SILLA	1.125
511010192 0003097502	SILLA	1.125
511010192 0003097503	SILLA	1.125
511010192 0003097504	SILLA	1.125
511010192 0003097505	SILLA	1.125
511010192 0003097506	SILLA	1.125
511010192 0003097507	SILLA	1.125
511010192 0003097508	SILLA	1.125
511010192 0003097509	SILLA	1.125
511010192 0003097510	SILLA	1.125
511010192 0003097511	SILLA	1.125
511010192 0003097512	SILLA	1.125
511010192 0003097513	SILLA	1.125
511010192 0003097514	SILLA	1.125
511010192 0003097515	SILLA	1.125
511010192 0003097516	SILLA	1.125
511010192 0003097517	SILLA	1.125
511010192 0003097518	SILLA	1.125
511010192 0003097519	SILLA	1.125
511010192 0003097520	SILLA	1.125
511010192 0003097521	SILLA	1.125
511010192 0003097522	SILLA	1.125
511010192 0003097523	SILLA	1.125
511010192 0003097524	SILLA	1.125
511010192 0003097525	SILLA	1.125
511010192 0003097526	SILLA	1.125
511010192 0003097527	SILLA	1.125
511010192 0003097528	SILLA	1.125
511010192 0003097529	SILLA	1.125
511010192 0003097530	SILLA	1.125
511010192 0003097531	SILLA	1.125

GOBIERNO DEL ESTADO DE AGUASCALIENTES
SECRETARÍA DE FINANZAS
BIENES MUEBLES
AL 31 DE DICIEMBRE DE 2019
(PESOS)

CÓDIGO	DESCRIPCIÓN DEL BIEN MUEBLE	VALOR EN LIBROS
511010192 0003097532	SILLA	1.125
511010192 0003097533	SILLA	1.125
511010192 0003097534	SILLA	1.125
511010192 0003097535	SILLA	1.125
511010192 0003097536	SILLA	1.125
511010192 0003097537	SILLA	1.125
511010192 0003097538	SILLA	1.125
511010192 0003097539	SILLA	1.125
511010192 0003097540	SILLA	1.125
511010192 0003097541	SILLA	1.125
511010192 0003097542	SILLA	1.125
511010192 0003097543	SILLA	1.125
511010192 0003097544	SILLA	1.125
511010192 0003097545	SILLA	1.125
511010192 0003097546	SILLA	1.125
511010192 0003097547	SILLA	1.125
511010192 0003097548	SILLA	1.125
511010192 0003097549	SILLA	1.125
511010192 0003097550	SILLA	1.125
511010192 0003097551	SILLA	1.125
511010192 0003097552	SILLA	1.125
511010192 0003097553	SILLA	1.125
511010192 0003097554	SILLA	1.125
511010192 0003097555	SILLA	1.125
511010192 0003097556	SILLA	1.125
511010192 0003097557	SILLA	1.125
511010192 0003097558	SILLA	1.125
511010192 0003097559	SILLA	1.125
511010192 0003097560	SILLA	1.125
511010192 0003097561	SILLA	1.125
511010192 0003097562	SILLA	1.125
511010192 0003097563	SILLA	1.125
511010192 0003097564	SILLA	1.125
511010192 0003097565	SILLA	1.125
511010192 0003097566	SILLA	1.125
511010192 0003097567	SILLA	1.125
511010192 0003097568	SILLA	1.125
511010192 0003097569	SILLA	1.125
511010192 0003097570	SILLA	1.125
511010192 0003097571	SILLA	1.125
511010192 0003097572	SILLA	1.125
511010192 0003097573	SILLA	1.125
511010192 0003097574	SILLA	1.125

GOBIERNO DEL ESTADO DE AGUASCALIENTES
SECRETARÍA DE FINANZAS
BIENES MUEBLES
AL 31 DE DICIEMBRE DE 2019
(PESOS)

CÓDIGO	DESCRIPCIÓN DEL BIEN MUEBLE	VALOR EN LIBROS
511010192 0003097575	SILLA	1.125
511010192 0003097576	SILLA	1.125
511010192 0003097577	SILLA	1.125
511010192 0003097578	SILLA	1.125
511010192 0003097579	SILLA	1.125
511010192 0003097580	SILLA	1.125
511010192 0003097760	SILLA	319
511010192 0003097761	SILLA	319
511010192 0003097765	SILLA	1.529
511010192 0003097766	SILLA	1.529
511010192 0003097768	SILLA	319
511010192 0003097769	SILLA	319
511010192 0003097778	SILLA	319
511010192 0003097779	SILLA	319
511010192 0003097780	SILLA	319
511010192 0003097781	SILLA	319
511010192 0003097782	SILLA	319
511010192 0003097783	SILLA	319
511010192 0003097784	SILLA	319
511010192 0003097785	SILLA	319
511010192 0003097786	SILLA	319
511010192 0003097787	SILLA	319
511010192 0003097788	SILLA	319
511010192 0003097789	SILLA	319
511010192 0003097790	SILLA	319
511010192 0003097791	SILLA	319
511010192 0003097792	SILLA	319
511010192 0003097793	SILLA	319
511010192 0003097794	SILLA	319
511010192 0003097795	SILLA	319
511010192 0003097796	SILLA	319
511010192 0003097797	SILLA	319
511010192 0003097798	SILLA	319
511010192 0003097799	SILLA	319
511010192 0003097800	SILLA	319
511010192 0003097801	SILLA	319
511010192 0003097802	SILLA	319
511010192 0003097803	SILLA	319
511010192 0003097804	SILLA	319
511010192 0003097805	SILLA	319
511010192 0003097806	SILLA	319
511010192 0003097807	SILLA	319
511010192 0003097808	SILLA	319

GOBIERNO DEL ESTADO DE AGUASCALIENTES
SECRETARÍA DE FINANZAS
BIENES MUEBLES
AL 31 DE DICIEMBRE DE 2019
(PESOS)

CÓDIGO	DESCRIPCIÓN DEL BIEN MUEBLE	VALOR EN LIBROS
511010192 0003097809	SILLA	319
511010192 0003097810	SILLA	319
511010192 0003097811	SILLA	319
511010192 0003097812	SILLA	319
511010192 0003097813	SILLA	319
511010192 0003097814	SILLA	319
511010192 0003097815	SILLA	319
511010192 0003097816	SILLA	319
511010192 0003097817	SILLA	319
511010192 0003097818	SILLA	319
511010192 0003097819	SILLA	319
511010192 0003097820	SILLA	319
511010192 0003097821	SILLA	319
511010192 0003097822	SILLA	319
511010192 0003097823	SILLA	319
511010192 0003097824	SILLA	319
511010192 0003097825	SILLA	319
511010192 0003097826	SILLA	319
511010192 0003097827	SILLA	319
511010192 0003097828	SILLA	319
511010192 0003097829	SILLA	319
511010192 0003097830	SILLA	319
511010192 0003097831	SILLA	319
511010192 0003097832	SILLA	319
511010192 0003097833	SILLA	319
511010192 0003097834	SILLA	319
511010192 0003097835	SILLA	319
511010192 0003097836	SILLA	319
511010192 0003097837	SILLA	319
511010192 0003097838	SILLA	319
511010192 0003097839	SILLA	32
511010192 0003097840	SILLA	319
511010192 0003097841	SILLA	319
511010192 0003097842	SILLA	319
511010192 0003097843	SILLA	319
511010192 0003097844	SILLA	319
511010192 0003097845	SILLA	319
511010192 0003097846	SILLA	319
511010192 0003097878	SILLA	319
511010192 0003097879	SILLA	319
511010192 0003097880	SILLA	319
511010192 0003097881	SILLA	319
511010192 0003097882	SILLA	319

GOBIERNO DEL ESTADO DE AGUASCALIENTES
SECRETARÍA DE FINANZAS
BIENES MUEBLES
AL 31 DE DICIEMBRE DE 2019
(PESOS)

CÓDIGO	DESCRIPCIÓN DEL BIEN MUEBLE	VALOR EN LIBROS
511010192 0003097883	SILLA	319
511010192 0003097884	SILLA	319
511010192 0003097885	SILLA	319
511010192 0003097886	SILLA	319
511010192 0003097887	SILLA	319
511010192 0003097888	SILLA	319
511010192 0003097889	SILLA	319
511010192 0003097890	SILLA	319
511010192 0003097891	SILLA	319
511010192 0003097892	SILLA	319
511010192 0003097893	SILLA	319
511010192 0003097894	SILLA	319
511010192 0003097895	SILLA	319
511010192 0003097896	SILLA	319
511010192 0003097897	SILLA	319
511010192 0003097898	SILLA	319
511010192 0003097899	SILLA	319
511010192 0003097900	SILLA	319
511010192 0003097901	SILLA	319
511010192 0003097902	SILLA	319
511010192 0003097903	SILLA	319
511010192 0003097904	SILLA	319
511010192 0003097961	SILLA	394
511010192 0003097962	SILLA	394
511010192 0003097963	SILLA	394
511010192 0003097964	SILLA	394
511010192 0003097965	SILLA	394
511010192 0003097966	SILLA	394
511010192 0003097967	SILLA	394
511010192 0003097968	SILLA	394
511010192 0003097969	SILLA	394
511010192 0003097970	SILLA	394
511010192 0003097972	SILLA	534
511010192 0003097973	SILLA	534
511010192 0003097974	SILLA	534
511010192 0003097975	SILLA	534
511010192 0003097976	SILLA	534
511010192 0003097977	SILLA	534
511010192 0003097978	SILLA	534
511010192 0003097979	SILLA	534
511010192 0003097980	SILLA	534
511010192 0003097981	SILLA	534
511010192 0003098118	SILLA	27.370

GOBIERNO DEL ESTADO DE AGUASCALIENTES
SECRETARÍA DE FINANZAS
BIENES MUEBLES
AL 31 DE DICIEMBRE DE 2019
(PESOS)

CÓDIGO	DESCRIPCIÓN DEL BIEN MUEBLE	VALOR EN LIBROS
511010192 0003098119	SILLA	27.370
511010192 0003098120	SILLA	27.370
511010192 0003098205	SILLA	1.749
511010192 0003098641	SILLA FIJA	1.253
511010192 0003098642	SILLA FIJA	1.253
511010192 0003098643	SILLA FIJA	1.253
511010192 0003098644	SILLA FIJA	1.253
511010192 0003098645	SILLA FIJA	1.253
511010192 0003098646	SILLA FIJA	1.253
511010192 0003098647	SILLA FIJA	1.253
511010192 0003098648	SILLA FIJA	1.253
511010192 0003098649	SILLA FIJA	1.253
511010192 0003098650	SILLA FIJA	1.253
511010192 0003098651	SILLA FIJA	1.253
511010192 0003098652	SILLA FIJA	1.253
511010192 0003098653	SILLA FIJA	1.253
511010192 0003098654	SILLA FIJA	1.253
511010192 0003098655	SILLA FIJA	1.253
511010192 0003098656	SILLA FIJA	1.253
511010192 0003098657	SILLA FIJA	1.253
511010192 0003098658	SILLA FIJA	1.253
511010192 0003098659	SILLA FIJA	1.253
511010192 0003098660	SILLA FIJA	1.253
511010192 0003098661	SILLA FIJA	1.253
511010192 0003098662	SILLA FIJA	1.253
511010192 0003098663	SILLA FIJA	1.253
511010192 0003098664	SILLA FIJA	1.253
511010192 0003098665	SILLA FIJA	1.253
511010192 0003098666	SILLA SECRETARIAL	1.275
511010192 0003098667	SILLA SECRETARIAL	1.275
511010192 0003098668	SILLA SECRETARIAL	1.275
511010192 0003098669	SILLA SECRETARIAL	1.275
511010192 0003098670	SILLA SECRETARIAL	1.275
511010192 0003098671	SILLA SECRETARIAL	1.275
511010192 0003098672	SILLA SECRETARIAL	1.275
511010192 0003098673	SILLA SECRETARIAL	1.275
511010192 0003098674	SILLA SECRETARIAL	1.275
511010192 0003098675	SILLA SECRETARIAL	1.275
511010192 0003098676	SILLA SECRETARIAL	1.275
511010192 0003098677	SILLA SECRETARIAL	1.275
511010192 0003098678	SILLA SECRETARIAL	1.275
511010192 0003098679	SILLA SECRETARIAL	1.275
511010192 0003098680	SILLA SECRETARIAL	1.275

GOBIERNO DEL ESTADO DE AGUASCALIENTES
SECRETARÍA DE FINANZAS
BIENES MUEBLES
AL 31 DE DICIEMBRE DE 2019
(PESOS)

CÓDIGO	DESCRIPCIÓN DEL BIEN MUEBLE	VALOR EN LIBROS
511010192 0003098681	SILLA SECRETARIAL	1.275
511010192 0003098682	SILLA SECRETARIAL	1.275
511010192 0003099117	SILLA	1.885
511010192 0003099118	SILLA	1.885
511010192 0003099124	SILLA	580
511010192 0003099125	SILLA	580
511010192 0003099126	SILLA	580
511010192 0003099186	SILLA	522
511010192 0003099187	SILLA	522
511010192 0003099222	SILLA	522
511010192 0003099224	SILLA	592
511010192 0003099225	SILLA	592
511010192 0003099230	SILLA	741
511010192 0003099231	SILLA	741
511010192 0003099232	SILLA	741
511010192 0003099233	SILLA	741
511010192 0003099234	SILLA	741
511010192 0003099235	SILLA	741
511010192 0003099236	SILLA	741
511010192 0003099237	SILLA	741
511010192 0003099238	SILLA	741
511010192 0003099239	SILLA	741
511010192 0003099240	SILLA	741
511010192 0003099241	SILLA	741
511010192 0003099242	SILLA	741
511010192 0003099243	SILLA	741
511010192 0003099244	SILLA	741
511010192 0003099245	SILLA	741
511010192 0003099246	SILLA	741
511010192 0003099247	SILLA	741
511010192 0003099248	SILLA	741
511010192 0003099249	SILLA	741
511010192 0003099250	SILLA	741
511010192 0003099251	SILLA	741
511010192 0003099252	SILLA	741
511010192 0003099253	SILLA	741
511010192 0003099254	SILLA	741
511010192 0003099255	SILLA	741
511010192 0003099256	SILLA	741
511010192 0003099257	SILLA	741
511010192 0003099258	SILLA	741
511010192 0003099259	SILLA	741
511010192 0003099260	SILLA	741

GOBIERNO DEL ESTADO DE AGUASCALIENTES
SECRETARÍA DE FINANZAS
BIENES MUEBLES
AL 31 DE DICIEMBRE DE 2019
(PESOS)

CÓDIGO	DESCRIPCIÓN DEL BIEN MUEBLE	VALOR EN LIBROS
511010192 0003099261	SILLA	741
511010192 0003099262	SILLA	741
511010192 0003099263	SILLA	741
511010192 0003099264	SILLA	741
511010192 0003099265	SILLA	741
511010192 0003099266	SILLA	741
511010192 0003099267	SILLA	741
511010192 0003099268	SILLA	741
511010192 0003099269	SILLA	741
511010192 0003099270	SILLA	741
511010192 0003099271	SILLA	741
511010192 0003099272	SILLA	741
511010192 0003099273	SILLA	741
511010192 0003099274	SILLA	741
511010192 0003099275	SILLA	741
511010192 0003099276	SILLA	741
511010192 0003099277	SILLA	741
511010192 0003099278	SILLA	741
511010192 0003099279	SILLA	741
511010192 0003099280	SILLA	741
511010192 0003099281	SILLA	741
511010192 0003099282	SILLA	741
511010192 0003099283	SILLA	741
511010192 0003099284	SILLA	741
511010192 0003099285	SILLA	741
511010192 0003099286	SILLA	741
511010192 0003099287	SILLA	741
511010192 0003099288	SILLA	741
511010192 0003099289	SILLA	741
511010192 0003099290	SILLA	741
511010192 0003099291	SILLA	741
511010192 0003099292	SILLA	741
511010192 0003099293	SILLA	741
511010192 0003099294	SILLA	741
511010192 0003099295	SILLA	741
511010192 0003099296	SILLA	741
511010192 0003099297	SILLA	741
511010192 0003099298	SILLA	741
511010192 0003099299	SILLA	741
511010192 0003099300	SILLA	741
511010192 0003099301	SILLA	741
511010192 0003099302	SILLA	741
511010192 0003099303	SILLA	741

GOBIERNO DEL ESTADO DE AGUASCALIENTES
SECRETARÍA DE FINANZAS
BIENES MUEBLES
AL 31 DE DICIEMBRE DE 2019
(PESOS)

CÓDIGO	DESCRIPCIÓN DEL BIEN MUEBLE	VALOR EN LIBROS
511010192 0003099304	SILLA	741
511010192 0003099305	SILLA	741
511010192 0003099306	SILLA	741
511010192 0003099307	SILLA	741
511010192 0003099308	SILLA	741
511010192 0003099309	SILLA	741
511010192 0003099310	SILLA	741
511010192 0003099311	SILLA	741
511010192 0003099312	SILLA	741
511010192 0003099313	SILLA	741
511010192 0003099314	SILLA	741
511010192 0003099315	SILLA	741
511010192 0003099316	SILLA	741
511010192 0003099317	SILLA	741
511010192 0003099318	SILLA	741
511010192 0003099319	SILLA	741
511010192 0003099320	SILLA	741
511010192 0003099321	SILLA	741
511010192 0003099322	SILLA	741
511010192 0003099323	SILLA	741
511010192 0003099324	SILLA	741
511010192 0003099325	SILLA	741
511010192 0003099326	SILLA	741
511010192 0003099327	SILLA	741
511010192 0003099328	SILLA	741
511010192 0003099329	SILLA	741
511010192 0003099330	SILLA	741
511010192 0003099331	SILLA	741
511010192 0003099332	SILLA	741
511010192 0003099333	SILLA	741
511010192 0003099334	SILLA	741
511010192 0003099335	SILLA	741
511010192 0003099336	SILLA	741
511010192 0003099337	SILLA	741
511010192 0003099338	SILLA	741
511010192 0003099339	SILLA	741
511010192 0003099340	SILLA	741
511010192 0003099341	SILLA	741
511010192 0003099342	SILLA	741
511010192 0003099343	SILLA	741
511010192 0003099344	SILLA	741
511010192 0003099345	SILLA	741
511010192 0003099346	SILLA	741

GOBIERNO DEL ESTADO DE AGUASCALIENTES
SECRETARÍA DE FINANZAS
BIENES MUEBLES
AL 31 DE DICIEMBRE DE 2019
(PESOS)

CÓDIGO	DESCRIPCIÓN DEL BIEN MUEBLE	VALOR EN LIBROS
511010192 0003099347	SILLA	741
511010192 0003099348	SILLA	741
511010192 0003099349	SILLA	741
511010192 0003099350	SILLA	741
511010192 0003099351	SILLA	741
511010192 0003099352	SILLA	741
511010192 0003099353	SILLA	741
511010192 0003099354	SILLA	741
511010192 0003099355	SILLA	741
511010192 0003099356	SILLA	741
511010192 0003099357	SILLA	741
511010192 0003099358	SILLA	741
511010192 0003099359	SILLA	741
511010192 0003099360	SILLA	741
511010192 0003099361	SILLA	741
511010192 0003099362	SILLA	741
511010192 0003099363	SILLA	741
511010192 0003099364	SILLA	741
511010192 0003099365	SILLA	741
511010192 0003099366	SILLA	741
511010192 0003099367	SILLA	741
511010192 0003099368	SILLA	741
511010192 0003099369	SILLA	741
511010192 0003099370	SILLA	741
511010192 0003099371	SILLA	741
511010192 0003099372	SILLA	741
511010192 0003099373	SILLA	741
511010192 0003099374	SILLA	741
511010192 0003099375	SILLA	741
511010192 0003099376	SILLA	741
511010192 0003099377	SILLA	741
511010192 0003099378	SILLA	741
511010192 0003099379	SILLA	741
511010192 0003099445	SILLA	457
511010192 0003099446	SILLA	457
511010192 0003099447	SILLA	457
511010192 0003099448	SILLA	457
511010192 0003099449	SILLA	457
511010192 0003099450	SILLA	457
511010192 0003099451	SILLA	457
511010192 0003099452	SILLA	457
511010192 0003099453	SILLA	457
511010192 0003099454	SILLA	457

GOBIERNO DEL ESTADO DE AGUASCALIENTES
SECRETARÍA DE FINANZAS
BIENES MUEBLES
AL 31 DE DICIEMBRE DE 2019
(PESOS)

CÓDIGO	DESCRIPCIÓN DEL BIEN MUEBLE	VALOR EN LIBROS
511010192 0003099455	SILLA	457
511010192 0003099456	SILLA	457
511010192 0003099457	SILLA	457
511010192 0003099458	SILLA	457
511010192 0003099459	SILLA	457
511010192 0003099460	SILLA	457
511010192 0003099461	SILLA	457
511010192 0003099462	SILLA	457
511010192 0003099463	SILLA	457
511010192 0003099464	SILLA	457
511010192 0003099465	SILLA	457
511010192 0003099466	SILLA	457
511010192 0003099467	SILLA	457
511010192 0003099468	SILLA	457
511010192 0003099469	SILLA	457
511010192 0003099470	SILLA	457
511010192 0003099471	SILLA	580
511010192 0003099479	SILLA	901
511010192 0003099480	SILLA	901
511010192 0003099481	SILLA	901
511010192 0003099482	SILLA	901
511010192 0003099483	SILLA	901
511010192 0003099484	SILLA	901
511010192 0003099485	SILLA	901
511010192 0003099486	SILLA	901
511010192 0003099487	SILLA	901
511010192 0003099488	SILLA	901
511010192 0003099489	SILLA	901
511010192 0003099490	SILLA	901
511010192 0003099491	SILLA	901
511010192 0003099492	SILLA	901
511010192 0003099493	SILLA	901
511010192 0003099494	SILLA	901
511010192 0003099495	SILLA	901
511010192 0003099496	SILLA	901
511010192 0003099497	SILLA	901
511010192 0003099498	SILLA	901
511010192 0003099499	SILLA	901
511010192 0003099500	SILLA	901
511010192 0003099501	SILLA	901
511010192 0003099502	SILLA	901
511010192 0003099503	SILLA	901
511010192 0003099504	SILLA	901

GOBIERNO DEL ESTADO DE AGUASCALIENTES
SECRETARÍA DE FINANZAS
BIENES MUEBLES
AL 31 DE DICIEMBRE DE 2019
(PESOS)

CÓDIGO	DESCRIPCIÓN DEL BIEN MUEBLE	VALOR EN LIBROS
511010192 0003099505	SILLA	901
511010192 0003099506	SILLA	901
511010192 0003099507	SILLA	901
511010192 0003099508	SILLA	901
511010192 0003099509	SILLA	901
511010192 0003099510	SILLA	901
511010192 0003099511	SILLA	901
511010192 0003099512	SILLA	901
511010192 0003099513	SILLA	901
511010192 0003099519	SILLA	593
511010192 0003099520	SILLA	593
511010192 0003099521	SILLA	593
511010192 0003099522	SILLA	593
511010192 0003099523	SILLA	593
511010192 0003099524	SILLA	593
511010192 0003099525	SILLA	593
511010192 0003099526	SILLA	593
511010192 0003099527	SILLA	593
511010192 0003099528	SILLA	598
511010192 0003099529	SILLA	598
511010192 0003099530	SILLA	598
511010192 0003099531	SILLA	598
511010192 0003099532	SILLA	598
511010192 0003099533	SILLA	598
511010192 0003099534	SILLA	598
511010192 0003099535	SILLA	598
511010192 0003099536	SILLA	598
511010192 0003099537	SILLA	598
511010192 0003099538	SILLA	598
511010192 0003099539	SILLA	598
511010192 0003099540	SILLA	598
511010192 0003099541	SILLA	598
511010192 0003099542	SILLA	598
511010192 0003099543	SILLA	598
511010192 0003099544	SILLA	598
511010192 0003099545	SILLA	598
511010192 0003099546	SILLA	598
511010192 0003099548	SILLA	595
511010192 0003099549	SILLA	595
511010192 0003099550	SILLA	595
511010192 0003099551	SILLA	595
511010192 0003099552	SILLA	595
511010192 0003099553	SILLA	595

GOBIERNO DEL ESTADO DE AGUASCALIENTES
SECRETARÍA DE FINANZAS
BIENES MUEBLES
AL 31 DE DICIEMBRE DE 2019
(PESOS)

CÓDIGO	DESCRIPCIÓN DEL BIEN MUEBLE	VALOR EN LIBROS
511010192 0003099554	SILLA	595
511010192 0003099555	SILLA	595
511010192 0003099556	SILLA	595
511010192 0003099557	SILLA	595
511010192 0003099558	SILLA	595
511010192 0003099559	SILLA	595
511010192 0003099560	SILLA	595
511010192 0003099561	SILLA	595
511010192 0003099562	SILLA	595
511010192 0003099573	SILLA	4.002
511010192 0003099733	SILLA	2.720
511010192 0003099734	SILLA	2.720
511010192 0003099735	SILLA	2.720
511010192 0003099736	SILLA	2.720
511010192 0003099737	SILLA	2.720
511010192 0003099738	SILLA	2.720
511010192 0003099739	SILLA	2.720
511010192 0003099740	SILLA	2.720
511010192 0003099741	SILLA	2.720
511010192 0003099742	SILLA	2.720
511010192 0003099743	SILLA	2.720
511010192 0003099744	SILLA	2.720
511010192 0003099745	SILLA	2.720
511010192 0003099746	SILLA	2.720
511010192 0003099747	SILLA	2.720
511010192 0003099748	SILLA	2.720
511010192 0003099749	SILLA	2.720
511010192 0003099750	SILLA	2.720
511010192 0003099751	SILLA	2.720
511010192 0003099752	SILLA	2.720
511010192 0003099753	SILLA	2.720
511010192 0003099754	SILLA	2.720
511010192 0003099755	SILLA	2.720
511010192 0003099756	SILLA	2.720
511010192 0003099757	SILLA	2.720
511010192 0003099828	SILLA	2.121
511010192 0003099829	SILLA	2.121
511010192 0003099830	SILLA	2.121
511010192 0003099831	SILLA	2.121
511010192 0003099832	SILLA	2.121
511010192 0003099833	SILLA	2.121
511010192 0003099834	SILLA	2.121
511010192 0003099835	SILLA	2.121

GOBIERNO DEL ESTADO DE AGUASCALIENTES
SECRETARÍA DE FINANZAS
BIENES MUEBLES
AL 31 DE DICIEMBRE DE 2019
(PESOS)

CÓDIGO	DESCRIPCIÓN DEL BIEN MUEBLE	VALOR EN LIBROS
511010192 0003099836	SILLA	2.121
511010192 0003099837	SILLA	2.121
511010192 0003099838	SILLA	2.121
511010192 0003099839	SILLA	2.121
511010192 0003099840	SILLA	2.121
511010192 0003099841	SILLA	2.121
511010192 0003099842	SILLA	2.121
511010192 0003099843	SILLA	2.121
511010192 0003100012	SILLA	740
511010192 0003100013	SILLA	740
511010192 0003100014	SILLA	740
511010192 0003100015	SILLA	740
511010192 0003100016	SILLA	740
511010192 0003100017	SILLA	740
511010192 0003100018	SILLA	740
511010192 0003100019	SILLA	740
511010192 0003100020	SILLA	740
511010192 0003100021	SILLA	740
511010192 0003100022	SILLA	740
511010192 0003100023	SILLA	740
511010192 0003100334	SILLA	499
511010192 0003100335	SILLA	499
511010192 0003100336	SILLA	499
511010192 0003100337	SILLA	499
511010192 0003100473	SILLA	1.898
511010192 0003100474	SILLA	1.898
511010192 0003100475	SILLA	1.898
511010192 0003100476	SILLA	1.898
511010192 0003100477	SILLA	1.898
511010192 0003100478	SILLA	1.898
511010192 0003100479	SILLA	1.898
511010192 0003100480	SILLA EJECUTIVA	1.898
511010192 0003100481	SILLA	1.898
511010192 0003100866	SILLA TIPO CAJERO	1.776
511010192 0003100867	SILLA TIPO CAJERO	1.776
511010192 0003100868	SILLA TIPO CAJERO	1.776
511010192 0003100869	SILLA TIPO CAJERO	1.776
511010192 0003100870	SILLA TIPO CAJERO	1.776
511010192 0003100871	SILLA TIPO CAJERO	1.776
511010192 0003100872	SILLA TIPO CAJERO	1.776
511010192 0003100873	SILLA TIPO CAJERO	1.776
511010192 0003100874	SILLA TIPO CAJERO	1.776
511010192 0003100875	SILLA TIPO CAJERO	1.776

GOBIERNO DEL ESTADO DE AGUASCALIENTES
SECRETARÍA DE FINANZAS
BIENES MUEBLES
AL 31 DE DICIEMBRE DE 2019
(PESOS)

CÓDIGO	DESCRIPCIÓN DEL BIEN MUEBLE	VALOR EN LIBROS
511010192 0003100876	SILLA TIPO CAJERO	1.776
511010192 0003100877	SILLA TIPO CAJERO	1.776
511010192 0003100878	SILLA TIPO CAJERO	1.776
511010192 0003100879	SILLA TIPO CAJERO	1.776
511010192 0003100880	SILLA TIPO CAJERO	1.776
511010192 0003100881	SILLA TIPO CAJERO	1.776
511010192 0003100882	SILLA TIPO CAJERO	1.776
511010192 0003100883	SILLA TIPO CAJERO	1.776
511010192 0003100884	SILLA TIPO CAJERO	1.776
511010192 0003100885	SILLA TIPO CAJERO	1.776
511010192 0003100935	SILLA TIPO CAJERO	1.776
511010192 0003100936	SILLA TIPO CAJERO	1.776
511010192 0003100937	SILLA TIPO CAJERO	1.776
511010192 0003100938	SILLA TIPO CAJERO	1.776
511010192 0003100939	SILLA TIPO CAJERO	1.776
511010192 0003100940	SILLA TIPO CAJERO	1.776
511010192 0003100941	SILLA TIPO CAJERO	1.776
511010192 0003100942	SILLA TIPO CAJERO	1.776
511010192 0003100949	SILLA	1
511010192 0003100950	SILLA	1
511010192 0003100951	SILLA	1
511010192 0003100952	SILLA	1
511010192 0003100953	SILLA	1
511010192 0003100954	SILLA	1
511010192 0003100955	SILLA	1
511010192 0003100956	SILLA	1
511010192 0003100957	SILLA	1
511010192 0003100958	SILLA	1
511010192 0003100959	SILLA	1
511010192 0003100960	SILLA	1
511010192 0003100961	SILLA	1
511010192 0003100962	SILLA	1
511010192 0003100963	SILLA	1
511010192 0003100964	SILLA	1
511010192 0003100965	SILLA	1
511010192 0003100966	SILLA	1
511010192 0003100967	SILLA	1
511010192 0003100968	SILLA	1
511010192 0003100969	SILLA	1
511010192 0003100970	SILLA	1
511010192 0003100971	SILLA	1
511010192 0003100972	SILLA	1
511010192 0003100973	SILLA	1

GOBIERNO DEL ESTADO DE AGUASCALIENTES
SECRETARÍA DE FINANZAS
BIENES MUEBLES
AL 31 DE DICIEMBRE DE 2019
(PESOS)

CÓDIGO	DESCRIPCIÓN DEL BIEN MUEBLE	VALOR EN LIBROS
511010192 0003100974	SILLA	1
511010192 0003100975	SILLA	1
511010192 0003100976	SILLA	1
511010192 0003100977	SILLA	1
511010192 0003100978	SILLA	1
511010192 0003100979	SILLA	1
511010192 0003100980	SILLA	1
511010192 0003100981	SILLA	1
511010192 0003100982	SILLA	1
511010192 0003100983	SILLA	1
511010192 0003100984	SILLA	1
511010192 0003100985	SILLA	1
511010192 0003100987	SILLA	1
511010192 0003100988	SILLA	1
511010192 0003100989	SILLA	1
511010192 0003100990	SILLA	1
511010192 0003100991	SILLA	1
511010192 0003100992	SILLA	1
511010192 0003100993	SILLA	1
511010192 0003100994	SILLA	1
511010192 0003100995	SILLA	1
511010192 0003100996	SILLA	1
511010192 0003100997	SILLA	1
511010192 0003100998	SILLA	1
511010192 0003100999	SILLA	1
511010192 0003101000	SILLA	1
511010192 0003101001	SILLA	1
511010192 0003101002	SILLA	1
511010192 0003101003	SILLA	1
511010192 0003101004	SILLA	1
511010192 0003101005	SILLA	1
511010192 0003101006	SILLA	1
511010192 0003101007	SILLA	1
511010192 0003101008	SILLA	1
511010192 0003101009	SILLA	1
511010192 0003101010	SILLA	1
511010192 0003101011	SILLA	1
511010192 0003101012	SILLA	1
511010192 0003101013	SILLA	1
511010192 0003101014	SILLA	1
511010192 0003101015	SILLA	1
511010192 0003101016	SILLA	1
511010192 0003101017	SILLA	1

GOBIERNO DEL ESTADO DE AGUASCALIENTES
SECRETARÍA DE FINANZAS
BIENES MUEBLES
AL 31 DE DICIEMBRE DE 2019
(PESOS)

CÓDIGO	DESCRIPCIÓN DEL BIEN MUEBLE	VALOR EN LIBROS
511010192 0003101018	SILLA	1
511010192 0003101019	SILLA	1
511010192 0003101020	SILLA	1
511010192 0003101021	SILLA	1
511010192 0003101022	SILLA	1
511010192 0003101023	SILLA	1
511010192 0003101024	SILLA	1
511010192 0003101025	SILLA	1
511010192 0003101026	SILLA	1
511010192 0003101027	SILLA	1
511010192 0003101028	SILLA	1
511010192 0003101029	SILLA	1
511010192 0003101030	SILLA	1
511010192 0003101031	SILLA	1
511010192 0003101032	SILLA	1
511010192 0003101033	SILLA	1
511010192 0003101034	SILLA	1
511010192 0003101035	SILLA	1
511010192 0003101036	SILLA	1
511010192 0003101037	SILLA	1
511010192 0003101038	SILLA	1
511010192 0003101039	SILLA	1
511010192 0003101040	SILLA	1
511010192 0003101041	SILLA	1
511010192 0003101042	SILLA	1
511010192 0003101043	SILLA	1
511010192 0003101044	SILLA	1
511010192 0003101045	SILLA	1
511010192 0003101046	SILLA	1
511010192 0003101047	SILLA	1
511010192 0003101048	SILLA	1
511010192 0003101049	SILLA	1
511010192 0003101050	SILLA	1
511010192 0003101051	SILLA	1
511010192 0003101052	SILLA	1
511010192 0003101053	SILLA	1
511010192 0003101054	SILLA	1
511010192 0003101055	SILLA	1
511010192 0003101056	SILLA	1
511010192 0003101057	SILLA	1
511010192 0003101058	SILLA	1
511010192 0003101059	SILLA	1
511010192 0003101060	SILLA	1

GOBIERNO DEL ESTADO DE AGUASCALIENTES
SECRETARÍA DE FINANZAS
BIENES MUEBLES
AL 31 DE DICIEMBRE DE 2019
(PESOS)

CÓDIGO	DESCRIPCIÓN DEL BIEN MUEBLE	VALOR EN LIBROS
511010192 0003101061	SILLA	1
511010192 0003101062	SILLA	1
511010192 0003101063	SILLA	1
511010192 0003101064	SILLA	1
511010192 0003101065	SILLA	1
511010192 0003101066	SILLA	1
511010192 0003101067	SILLA	1
511010192 0003101068	SILLA	1
511010192 0003101069	SILLA	1
511010192 0003101070	SILLA	1
511010192 0003101071	SILLA	1
511010192 0003101072	SILLA	1
511010192 0003101075	SILLA	1
511010192 0003101076	SILLA	1
511010192 0003101077	SILLA	1
511010192 0003101078	SILLA	1
511010192 0003101079	SILLA	1
511010192 0003101080	SILLA	1
511010192 0003101081	SILLA	1
511010192 0003101082	SILLA	1
511010192 0003101083	SILLA	1
511010192 0003101084	SILLA	1
511010192 0003101085	SILLA	1
511010192 0003101086	SILLA	1
511010192 0003101087	SILLA	1
511010192 0003101088	SILLA	1
511010192 0003101089	SILLA	1
511010192 0003101090	SILLA	1
511010192 0003101091	SILLA	1
511010192 0003101092	SILLA	1
511010192 0003101093	SILLA	1
511010192 0003101094	SILLA	1
511010192 0003101095	SILLA	1
511010192 0003101096	SILLA	1
511010192 0003101097	SILLA	1
511010192 0003101098	SILLA	1
511010192 0003101099	SILLA	1
511010192 0003101100	SILLA	1
511010192 0003101101	SILLA	1
511010192 0003101103	SILLA	1
511010192 0003101104	SILLA	1
511010192 0003101105	SILLA	11
511010192 0003101107	SILLA	1

GOBIERNO DEL ESTADO DE AGUASCALIENTES
SECRETARÍA DE FINANZAS
BIENES MUEBLES
AL 31 DE DICIEMBRE DE 2019
(PESOS)

CÓDIGO	DESCRIPCIÓN DEL BIEN MUEBLE	VALOR EN LIBROS
511010192 0003101108	SILLA	1
511010192 0003101109	SILLA	1
511010192 0003101110	SILLA	1
511010192 0003101112	SILLA	1
511010192 0003101113	SILLA	1
511010192 0003101114	SILLA	1
511010192 0003101115	SILLA	1
511010192 0003101116	SILLA	1
511010192 0003101117	SILLA	1
511010192 0003101118	SILLA	1
511010192 0003101119	SILLA	1
511010192 0003101120	SILLA	1
511010192 0003101122	SILLA	1
511010192 0003101130	SILLA	1
511010192 0003101131	SILLA	1
511010192 0003101132	SILLA	1
511010192 0003101133	SILLA	1
511010192 0003101134	SILLA	1
511010192 0003101135	SILLA	1
511010192 0003101136	SILLA	1
511010192 0003101137	SILLA	1
511010192 0003101138	SILLA	1
511010192 0003101139	SILLA	1
511010192 0003101140	SILLA	1
511010192 0003101141	SILLA	1
511010192 0003101142	SILLA	1
511010192 0003101143	SILLA	1
511010192 0003101144	SILLA	1
511010192 0003101145	SILLA	1
511010192 0003101146	SILLA	1
511010192 0003101147	SILLA	1
511010192 0003101148	SILLA	1
511010192 0003101149	SILLA	1
511010192 0003101150	SILLA	1
511010192 0003101266	SILLA	1
511010192 0003101267	SILLA	1
511010192 0003101269	SILLA	1
511010192 0003101270	SILLA	1
511010192 0003101272	SILLA	1
511010192 0003101345	SILLA	0
511010192 0003101346	SILLA	0
511010192 0003101353	SILLA	1.300
511010192 0003101354	SILLA	1.300

GOBIERNO DEL ESTADO DE AGUASCALIENTES
SECRETARÍA DE FINANZAS
BIENES MUEBLES
AL 31 DE DICIEMBRE DE 2019
(PESOS)

CÓDIGO	DESCRIPCIÓN DEL BIEN MUEBLE	VALOR EN LIBROS
511010192 0003101406	SILLA	1.799
511010192 0003101407	SILLA	1.799
511010192 0003101524	SILLA	545
511010192 0003101525	SILLA	545
511010192 0003101660	SILLA	500
511010192 0003101676	SILLA	2.612
511010192 0003101677	SILLA	1.914
511010192 0003101678	SILLA	1.914
511010192 0003101679	SILLA	1.914
511010192 0003101680	SILLA	1.914
511010192 0003101681	SILLA	1.914
511010192 0003101682	SILLA	1.914
511010192 0003101683	SILLA	592
511010192 0003101684	SILLA	592
511010192 0003101685	SILLA	592
511010192 0003101686	SILLA	592
511010192 0003101687	SILLA	592
511010192 0003101688	SILLA	592
511010192 0003101689	SILLA	592
511010192 0003101690	SILLA	592
511010192 0003101691	SILLA	592
511010192 0003101692	SILLA	592
511010192 0003101693	SILLA	592
511010192 0003101694	SILLA	592
511010192 0003101695	SILLA	592
511010192 0003101696	SILLA	592
511010192 0003101697	SILLA	592
511010192 0003101698	SILLA	592
511010192 0003101699	SILLA	592
511010192 0003101700	SILLA	592
511010192 0003101701	SILLA	592
511010192 0003101702	SILLA	592
511010192 0003101703	SILLA	592
511010192 0003101704	SILLA	592
511010192 0003101705	SILLA	592
511010192 0003101706	SILLA	592
511010192 0003101707	SILLA	592
511010192 0003101708	SILLA	592
511010192 0003102122	SILLA	447
511010192 0003102170	SILLA	545
511010192 0003102171	SILLA	545
511010192 0003102289	SILLA	1.379
511010192 0003102441	SILLA APILABLE	545

GOBIERNO DEL ESTADO DE AGUASCALIENTES
SECRETARÍA DE FINANZAS
BIENES MUEBLES
AL 31 DE DICIEMBRE DE 2019
(PESOS)

CÓDIGO	DESCRIPCIÓN DEL BIEN MUEBLE	VALOR EN LIBROS
511010192 0003102442	SILLA APILABLE	545
511010192 0003102443	SILLA APILABLE	545
511010192 0003102444	SILLA APILABLE	545
511010192 0003102445	SILLA APILABLE	545
511010192 0003102446	SILLA APILABLE	545
511010192 0003102447	SILLA APILABLE	545
511010192 0003102448	SILLA APILABLE	545
511010192 0003102449	SILLA APILABLE	545
511010192 0003102450	SILLA APILABLE	545
511010192 0003102451	SILLA APILABLE	545
511010192 0003102452	SILLA APILABLE	545
511010192 0003102453	SILLA APILABLE	545
511010192 0003102454	SILLA APILABLE	545
511010192 0003102455	SILLA APILABLE	545
511010192 0003102456	SILLA APILABLE	545
511010192 0003102457	SILLA APILABLE	545
511010192 0003102458	SILLA APILABLE	545
511010192 0003102459	SILLA APILABLE	545
511010192 0003102460	SILLA APILABLE	545
511010192 0003102461	SILLA APILABLE	545
511010192 0003102462	SILLA APILABLE	545
511010192 0003102463	SILLA APILABLE	545
511010192 0003102464	SILLA APILABLE	545
511010192 0003102465	SILLA APILABLE	545
511010192 0003102466	SILLA APILABLE	545
511010192 0003102467	SILLA APILABLE	545
511010192 0003102468	SILLA APILABLE	545
511010192 0003102469	SILLA APILABLE	545
511010192 0003102470	SILLA APILABLE	545
511010192 0003102471	SILLA APILABLE	545
511010192 0003102472	SILLA APILABLE	545
511010192 0003102473	SILLA APILABLE	545
511010192 0003102474	SILLA APILABLE	545
511010192 0003102475	SILLA APILABLE	545
511010192 0003102476	SILLA APILABLE	545
511010192 0003102477	SILLA APILABLE	545
511010192 0003102478	SILLA APILABLE	545
511010192 0003102479	SILLA APILABLE	545
511010192 0003102480	SILLA APILABLE	545
511010192 0003102481	SILLA APILABLE	545
511010192 0003102482	SILLA APILABLE	545
511010192 0003102483	SILLA APILABLE	545
511010192 0003102484	SILLA APILABLE	545

GOBIERNO DEL ESTADO DE AGUASCALIENTES
SECRETARÍA DE FINANZAS
BIENES MUEBLES
AL 31 DE DICIEMBRE DE 2019
(PESOS)

CÓDIGO	DESCRIPCIÓN DEL BIEN MUEBLE	VALOR EN LIBROS
511010192 0003102485	SILLA APILABLE	545
511010192 0003102486	SILLA APILABLE	545
511010192 0003102487	SILLA APILABLE	545
511010192 0003102488	SILLA APILABLE	545
511010192 0003102489	SILLA APILABLE	545
511010192 0003102490	SILLA APILABLE	545
511010192 0003102491	SILLA APILABLE	545
511010192 0003102492	SILLA APILABLE	545
511010192 0003102493	SILLA APILABLE	545
511010192 0003102494	SILLA APILABLE	545
511010192 0003102495	SILLA APILABLE	545
511010192 0003102496	SILLA APILABLE	545
511010192 0003102497	SILLA APILABLE	545
511010192 0003102498	SILLA APILABLE	545
511010192 0003102499	SILLA APILABLE	545
511010192 0003102500	SILLA APILABLE	545
511010192 0003102501	SILLA APILABLE	545
511010192 0003102502	SILLA APILABLE	545
511010192 0003102503	SILLA APILABLE	545
511010192 0003102504	SILLA APILABLE	545
511010192 0003102505	SILLA APILABLE	545
511010192 0003102506	SILLA APILABLE	545
511010192 0003102507	SILLA APILABLE	545
511010192 0003102508	SILLA APILABLE	545
511010192 0003102509	SILLA APILABLE	545
511010192 0003102510	SILLA APILABLE	545
511010192 0003102511	SILLA APILABLE	545
511010192 0003102512	SILLA APILABLE	545
511010192 0003102513	SILLA APILABLE	545
511010192 0003102514	SILLA APILABLE	545
511010192 0003102515	SILLA APILABLE	545
511010192 0003102516	SILLA APILABLE	545
511010192 0003102517	SILLA APILABLE	545
511010192 0003102518	SILLA APILABLE	545
511010192 0003102519	SILLA APILABLE	545
511010192 0003102520	SILLA APILABLE	545
511010192 0003102521	SILLA APILABLE	545
511010192 0003102522	SILLA APILABLE	545
511010192 0003102523	SILLA APILABLE	545
511010192 0003102524	SILLA APILABLE	545
511010192 0003102525	SILLA APILABLE	545
511010192 0003102526	SILLA APILABLE	545
511010192 0003102527	SILLA APILABLE	545

GOBIERNO DEL ESTADO DE AGUASCALIENTES
SECRETARÍA DE FINANZAS
BIENES MUEBLES
AL 31 DE DICIEMBRE DE 2019
(PESOS)

CÓDIGO	DESCRIPCIÓN DEL BIEN MUEBLE	VALOR EN LIBROS
511010192 0003102528	SILLA APILABLE	545
511010192 0003102529	SILLA APILABLE	545
511010192 0003102530	SILLA APILABLE	545
511010192 0003102531	SILLA APILABLE	545
511010192 0003102532	SILLA APILABLE	545
511010192 0003102533	SILLA APILABLE	545
511010192 0003102534	SILLA APILABLE	545
511010192 0003102798	SILLA	1.008
511010192 0003102799	SILLA	1.008
511010192 0003102800	SILLA	1.008
511010192 0003102801	SILLA	1.008
511010192 0003102802	SILLA	1.008
511010192 0003102803	SILLA	1.008
511010192 0003102804	SILLA	1.008
511010192 0003102805	SILLA	1.008
511010192 0003102806	SILLA	1.008
511010192 0003102807	SILLA	1.008
511010192 0003102808	SILLA	1.008
511010192 0003102809	SILLA	1.008
511010192 0003102875	SILLA	1.879
511010192 0003102876	SILLA	1.879
511010192 0003102918	SILLA	1.624
511010192 0003103125	SILLA OPERATIVA	3.450
511010192 0003103126	SILLA OPERATIVA	3.450
511010192 0003103127	SILLA OPERATIVA	3.450
511010192 0003103128	SILLA OPERATIVA	3.450
511010192 0003103129	SILLA OPERATIVA	3.450
511010192 0003103130	SILLA OPERATIVA	3.450
511010192 0003103474	SILLA OPERATIVA	3.277
511010192 0003103475	SILLA OPERATIVA	3.277
511010192 0003103476	SILLA OPERATIVA	3.277
511010192 0003103477	SILLA OPERATIVA	3.277
511010192 0003103478	SILLA OPERATIVA	3.277
511010192 0003103479	SILLA OPERATIVA	3.277
511010192 0003103480	SILLA OPERATIVA	3.277
511010192 0003103481	SILLA OPERATIVA	3.277
511010192 0003103482	SILLA OPERATIVA	3.277
511010192 0003103483	SILLA OPERATIVA	3.277
511010192 0003103599	SILLA	1.624
511010192 0003103600	SILLA	1.624
511010192 0003103931	SILLA	626
511010192 0003103932	SILLA	626
511010192 0003103933	SILLA	626

GOBIERNO DEL ESTADO DE AGUASCALIENTES
SECRETARÍA DE FINANZAS
BIENES MUEBLES
AL 31 DE DICIEMBRE DE 2019
(PESOS)

CÓDIGO	DESCRIPCIÓN DEL BIEN MUEBLE	VALOR EN LIBROS
511010192 0003103942	SILLA	348
511010192 0003103943	SILLA	348
511010192 0003103944	SILLA	348
511010192 0003103945	SILLA	348
511010192 0003103946	SILLA	348
511010192 0003103947	SILLA	348
511010192 0003103948	SILLA	348
511010192 0003103949	SILLA	348
511010192 0003103950	SILLA	348
511010192 0003103951	SILLA	348
511010192 0003104132	SILLA OPERATIVA	3.277
511010192 0003104133	SILLA OPERATIVA	3.277
511010192 0003104134	SILLA OPERATIVA	3.277
511010192 0003104135	SILLA OPERATIVA	3.277
511010192 0003104136	SILLA OPERATIVA	3.277
511010192 0003104137	SILLA OPERATIVA	3.277
511010192 0003104138	SILLA OPERATIVA	3.277
511010192 0003104139	SILLA OPERATIVA	3.277
511010192 0003104140	SILLA OPERATIVA	3.277
511010192 0003104141	SILLA OPERATIVA	3.277
511010192 0003104274	SILLA	0
511010192 0003104275	SILLA	2.352
511010192 0003104276	SILLA	2.352
511010192 0003104277	SILLA	480
511010192 0003104278	SILLA	2.352
511010192 0003104279	SILLA	2.352
511010192 0003104280	SILLA	2.352
511010192 0003104281	SILLA	480
511010192 0003104282	SILLA	2.045
511010192 0003104283	SILLA	2.045
511010192 0003104284	SILLA	2.045
511010192 0003104285	SILLA	3.066
511010192 0003104383	SILLA	1.995
511010192 0003104384	SILLA	1.995
511010192 0003104385	SILLA	1.995
511010192 0003104386	SILLA	1.995
511010192 0003104387	SILLA	1.995
511010192 0003104509	SILLA	452
511010192 0003104510	SILLA	452
511010192 0003104511	SILLA	452
511010192 0003104512	SILLA	452
511010192 0003104513	SILLA	452
511010192 0003104514	SILLA	452

GOBIERNO DEL ESTADO DE AGUASCALIENTES
SECRETARÍA DE FINANZAS
BIENES MUEBLES
AL 31 DE DICIEMBRE DE 2019
(PESOS)

CÓDIGO	DESCRIPCIÓN DEL BIEN MUEBLE	VALOR EN LIBROS
511010192 0003104515	SILLA	452
511010192 0003104516	SILLA	452
511010192 0003104517	SILLA	452
511010192 0003104518	SILLA	452
511010192 0003104519	SILLA	452
511010192 0003104520	SILLA	452
511010192 0003104521	SILLA	452
511010192 0003104522	SILLA	452
511010192 0003104523	SILLA	452
511010192 0003104524	SILLA	452
511010192 0003104525	SILLA	452
511010192 0003104526	SILLA	452
511010192 0003104527	SILLA	452
511010192 0003104528	SILLA	452
511010192 0003104529	SILLA	452
511010192 0003104530	SILLA	452
511010192 0003104531	SILLA	452
511010192 0003104532	SILLA	452
511010192 0003104533	SILLA	452
511010192 0003104534	SILLA	452
511010192 0003104535	SILLA	452
511010192 0003104536	SILLA	452
511010192 0003104537	SILLA	452
511010192 0003104538	SILLA	452
511010192 0003104539	SILLA	452
511010192 0003104540	SILLA	452
511010192 0003104541	SILLA	452
511010192 0003104542	SILLA	452
511010192 0003104543	SILLA	452
511010192 0003104544	SILLA	452
511010192 0003104545	SILLA	452
511010192 0003104546	SILLA	452
511010192 0003104547	SILLA	452
511010192 0003104548	SILLA	452
511010192 0003104549	SILLA	452
511010192 0003104550	SILLA	452
511010192 0003104551	SILLA	452
511010192 0003104552	SILLA	452
511010192 0003104553	SILLA	452
511010192 0003104554	SILLA	452
511010192 0003104555	SILLA	452
511010192 0003104556	SILLA	452
511010192 0003104557	SILLA	452

GOBIERNO DEL ESTADO DE AGUASCALIENTES
SECRETARÍA DE FINANZAS
BIENES MUEBLES
AL 31 DE DICIEMBRE DE 2019
(PESOS)

CÓDIGO	DESCRIPCIÓN DEL BIEN MUEBLE	VALOR EN LIBROS
511010192 0003104558	SILLA	452
511010192 0003104559	SILLA	452
511010192 0003104560	SILLA	452
511010192 0003104561	SILLA	452
511010192 0003104562	SILLA	452
511010192 0003104563	SILLA	452
511010192 0003104564	SILLA	452
511010192 0003104565	SILLA	452
511010192 0003104566	SILLA	452
511010192 0003104567	SILLA	452
511010192 0003104568	SILLA	452
511010192 0003104569	SILLA	452
511010192 0003104570	SILLA	452
511010192 0003104858	SILLA	1.623
511010192 0003104859	SILLA	1.623
511010192 0003104896	SILLA	4.095
511010192 0003104897	SILLA	4.095
511010192 0003104898	SILLA	4.095
511010192 0003104899	SILLA	4.095
511010192 0003104900	SILLA	4.095
511010192 0003104901	SILLA	4.095
511010192 0003104902	SILLA	4.095
511010192 0003104903	SILLA	4.095
511010192 0003104904	SILLA	4.095
511010192 0003104905	SILLA	4.095
511010192 0003104906	SILLA	4.095
511010192 0003104907	SILLA	4.095
511010192 0003104908	SILLA	4.095
511010192 0003104909	SILLA	4.095
511010192 0003104910	SILLA	4.095
511010192 0003104911	SILLA	4.095
511010192 0003104912	SILLA	4.095
511010192 0003104913	SILLA	4.095
511010192 0003104914	SILLA	4.095
511010192 0003104915	SILLA	4.095
511010192 0003104916	SILLA	4.095
511010192 0003104917	SILLA	4.095
511010192 0003104918	SILLA	4.095
511010192 0003104919	SILLA	4.095
511010192 0003104920	SILLA	4.095
511010192 0003104921	SILLA	4.095
511010192 0003104922	SILLA	4.095
511010192 0003104923	SILLA	4.095

GOBIERNO DEL ESTADO DE AGUASCALIENTES
SECRETARÍA DE FINANZAS
BIENES MUEBLES
AL 31 DE DICIEMBRE DE 2019
(PESOS)

CÓDIGO	DESCRIPCIÓN DEL BIEN MUEBLE	VALOR EN LIBROS
511010192 0003104924	SILLA	4.095
511010192 0003104925	SILLA	4.095
511010192 0003104926	SILLA	4.095
511010192 0003104927	SILLA	4.095
511010192 0003104928	SILLA	4.095
511010192 0003104929	SILLA	4.095
511010192 0003104930	SILLA	4.095
511010192 0003104931	SILLA	4.095
511010192 0003104932	SILLA	4.095
511010192 0003104933	SILLA	4.095
511010192 0003104934	SILLA	4.095
511010192 0003104935	SILLA	4.095
511010192 0003104936	SILLA	4.095
511010192 0003104937	SILLA	4.095
511010192 0003104938	SILLA	4.095
511010192 0003104939	SILLA	4.095
511010192 0003104940	SILLA	4.095
511010192 0003104941	SILLA	4.095
511010192 0003104942	SILLA	4.095
511010192 0003104943	SILLA	4.095
511010192 0003104944	SILLA	4.095
511010192 0003104945	SILLA	4.095
511010192 0003104946	SILLA	4.095
511010192 0003104947	SILLA	4.095
511010192 0003104948	SILLA	4.095
511010192 0003104949	SILLA	4.095
511010192 0003104950	SILLA	4.095
511010192 0003104951	SILLA	4.095
511010192 0003104973	SILLA	545
511010192 0003104974	SILLA	545
511010192 0003104975	SILLA	545
511010192 0003104976	SILLA	545
511010192 0003104977	SILLA	545
511010192 0003104978	SILLA	545
511010192 0003104979	SILLA	545
511010192 0003104980	SILLA	545
511010192 0003104981	SILLA	545
511010192 0003104982	SILLA	545
511010192 0003104983	SILLA	545
511010192 0003104984	SILLA	545
511010192 0003104985	SILLA	545
511010192 0003104986	SILLA	545
511010192 0003104987	SILLA	545

GOBIERNO DEL ESTADO DE AGUASCALIENTES
SECRETARÍA DE FINANZAS
BIENES MUEBLES
AL 31 DE DICIEMBRE DE 2019
(PESOS)

CÓDIGO	DESCRIPCIÓN DEL BIEN MUEBLE	VALOR EN LIBROS
511010192 0003104988	SILLA	545
511010192 0003104989	SILLA	545
511010192 0003105980	SILLA PLEGABLE EN COLOR NEGRO	1
511010192 0003106137	SILLA PLEGABLE EN COLOR NEGRO	1
511010192 0003106318	SILLA NEGRA CON COJIN	1
511010192 0003106319	SILLA NEGRA CON COJIN	1
511010192 0003106322	SILLA SECRETARIAL NEGRA GIRATORIO	1
511010192 0003106326	SILLA SECRETARIAL NEGRA CON RODAJAS	1
511010192 0003106451	SILLAS SIN FORRO FIJAS METALICAS	1
511010192 0003106475	SILLA SECRETARIAL EJECUTIVA NEGRA	1
511010192 0003106496	SILLA CON RUEDAS NEGRA	1
511010192 0003106502	SILLA FIJA COLOR AZUL	1
511010192 0003106503	SILLA FIJA COLOR AZUL	1
511010192 0003106851	SILLA FIJA	1
511010192 0003106852	SILLA FIJA	1
511010192 0003106855	SILLA GIRATORIA	1
511010192 0003107001	SILLA FIJA	1
511010192 0003107002	SILLA FIJA	1
511010192 0003107003	SILLA FIJA	1
511010192 0003107380	SILLA NEGRA FIJA	1
511010192 0003107435	SILLA GIRATORIA C/BZOS	1
511010192 0003107444	SILLA GIRATORIA C/BZOS	1
511010192 0003107459	SILLA FIJA	1
511010192 0003107471	SILLA GIRATORIA S/BZOS	1
511010192 0003107604	SILLA GIRATORIA	1
511010192 0003107608	SILLA EJEC. C/COD.	1
511010192 0003107618	SILLA SECRET. C/BZOS	1
511010192 0003107622	SILLA GIRATORIA S/BZOS	1
511010192 0003107624	SILLA GIRATORIA C/BZOS	1
511010192 0003107662	SILLA GIRATORIA SIN BZOS	1
511010192 0003107663	SILLA GIRATORIA C/BZOS	1
511010192 0003107679	SILLA GIRATORIA C/BZOS	1
511010192 0003107720	SILLA PLEGABLE	1
511010192 0003107748	SILLA SECRET. C/BZOS	1
511010192 0003107763	SILLA FIJA	1
511010192 0003107779	SILLA FIJA	1
511010192 0003107785	SILLA GIRATORIA	1
511010192 0003107790	SILLA FIJA TAPIZADA	1
511010192 0003107791	SILLA FIJA	1
511010192 0003107795	SILLA GIRATORIA	1
511010192 0003107815	SILLA FIJA TAPIZADA	1
511010192 0003107816	SILLA FIJA TAPIZADA	1
511010192 0003107817	SILLA FIJA TAPIZADA	1

GOBIERNO DEL ESTADO DE AGUASCALIENTES
SECRETARÍA DE FINANZAS
BIENES MUEBLES
AL 31 DE DICIEMBRE DE 2019
(PESOS)

CÓDIGO	DESCRIPCIÓN DEL BIEN MUEBLE	VALOR EN LIBROS
511010192 0003107824	SILLA GIRATORIA C/BZOS	1
511010192 0003107834	SILLA FIJA TAPIZADA	1
511010192 0003107835	SILLA FIJA TAPIZADA	1
511010192 0003107839	SILLA GIRATORIA C/BZOS	1
511010192 0003107965	SILLA GIRATORIA	1
511010192 0003107969	SILLA GIRATORIA	1
511010192 0003108015	SILLA FIJA	1
511010192 0003108021	SILLA GIRATORIA C/BZOS	1
511010192 0003108024	SILLA FIJA	1
511010192 0003108026	SILLA GIRATORIA C/BZOS	1
511010192 0003108027	SILLA GIRATORIA C/BZOS	1
511010192 0003108060	SILLA GIRATORIA C/BZOS	1
511010192 0003108061	SILLA FIJA TAPIZADA	1
511010192 0003108063	SILLA GIRATORIA SIN BRAZOS	1
511010192 0003108067	SILLA FIJA TAPIZADA	1
511010192 0003108068	SILLA FIJA TAPIZADA	1
511010192 0003108073	SILLA GIRATORIA C/BZOS	1
511010192 0003108116	SILLA GIRATORIA SIN BZOS	1
511010192 0003108117	SILLA PLEGABLE	1
511010192 0003108128	SILLA GIRATORIA C/BZOS	1
511010192 0003108136	SILLA FIJA TAPIZADA	1
511010192 0003108137	SILLA FIJA TAPIZADA	1
511010192 0003108141	SILLA PLEGABLE	1
511010192 0003108144	SILLA PLEGABLE	1
511010192 0003108145	SILLA PLEGABLE	1
511010192 0003108146	SILLA PLEGABLE	1
511010192 0003108147	SILLA PLEGABLE	1
511010192 0003108148	SILLA PLEGABLE	1
511010192 0003108149	SILLA PLEGABLE	1
511010192 0003108150	SILLA PLEGABLE	1
511010192 0003108151	SILLA PLEGABLE	1
511010192 0003108152	SILLA PLEGABLE	1
511010192 0003108153	SILLA PLEGABLE	1
511010192 0003108154	SILLA PLEGABLE	1
511010192 0003108155	SILLA PLEGABLE	1
511010192 0003108156	SILLA PLEGABLE	1
511010192 0003108157	SILLA PLEGABLE	1
511010192 0003108158	SILLA PLEGABLE	1
511010192 0003108162	SILLA FIJA TAPIZADA	1
511010192 0003108217	SILLA FIJA	1
511010192 0003108218	SILLA FIJA	1
511010192 0003108558	SILLA FIJA CAFÉ METAL	1
511010192 0003108559	SILLA FIJA NEGRA	1

GOBIERNO DEL ESTADO DE AGUASCALIENTES
SECRETARÍA DE FINANZAS
BIENES MUEBLES
AL 31 DE DICIEMBRE DE 2019
(PESOS)

CÓDIGO	DESCRIPCIÓN DEL BIEN MUEBLE	VALOR EN LIBROS
511010192 0003108560	SILLA FORRO DE TELA	1
511010192 0003108584	SILLA NEGRA	1
511010192 0003108585	SILLA NEGRA	1
511010192 0003108623	SILLA CON RUEDAS	1
511010192 0003108624	SILLA DE MADERA	1
511010192 0003108625	SILLA DE MADERA	1
511010192 0003108626	SILLA NEGRA FIJA	1
511010192 0003108686	SILLA FIJA	1
511010192 0003108687	SILLA FIJA	1
511010192 0003108688	SILLA FIJA	1
511010192 0003108689	SILLA FIJA	1
511010192 0003108690	SILLA FIJA	1
511010192 0003108691	SILLA FIJA	1
511010192 0003108692	SILLA FIJA	1
511010192 0003108735	SILLA	1
511010192 0003108736	SILLA	1
511010192 0003108737	SILLA CON RUEDAS	1
511010192 0003108813	SILLA FIJA COLOR AZUL	1
511010192 0003108963	SILLA COJIN GRIS	1
511010192 0003108964	SILLA COJIN NEGRO	1
511010192 0003108965	SILLA PLEGABLE	1
511010192 0003109093	10 SILLAS METALICAS LOTE	1
511010192 0003109159	SILLA CON RODAJAS	1
511010192 0003109160	SILLA FIJA COLOR NEGRO	1
511010192 0003109161	SILLA FIJA COLOR NEGRO	1
511010192 0003109162	SILLA SECRETARIAL	1
511010192 0003109173	SILLA	2.052
511010192 0003109205	SILLA	1.450
511010192 0003109206	SILLA	1.450
511010192 0003109207	SILLA	420
511010192 0003109208	SILLA	420
511010192 0003109209	SILLA	420
511010192 0003109210	SILLA	420
511010192 0003109211	SILLA	420
511010192 0003109212	SILLA	420
511010192 0003109213	SILLA	420
511010192 0003109214	SILLA	420
511010192 0003109215	SILLA	420
511010192 0003109216	SILLA	420
511010192 0003109217	SILLA	420
511010192 0003109218	SILLA	420
511010192 0003109219	SILLA	420
511010192 0003109220	SILLA	420

GOBIERNO DEL ESTADO DE AGUASCALIENTES
SECRETARÍA DE FINANZAS
BIENES MUEBLES
AL 31 DE DICIEMBRE DE 2019
(PESOS)

CÓDIGO	DESCRIPCIÓN DEL BIEN MUEBLE	VALOR EN LIBROS
511010192 0003109221	SILLA	420
511010192 0003109222	SILLA	420
511010192 0003109223	SILLA	420
511010192 0003109224	SILLA	420
511010192 0003109225	SILLA	420
511010192 0003109226	SILLA	420
511010192 0003109287	SILLA	1.095
511010192 0003109288	SILLA	1.095
511010192 0003109289	SILLA	1.095
511010192 0003109290	SILLA	1.095
511010192 0003109291	SILLA	1.095
511010192 0003109292	SILLA	1.095
511010192 0003109293	SILLA	1.095
511010192 0003109294	SILLA	1.095
511010192 0003109295	SILLA	1.095
511010192 0003109296	SILLA	1.095
511010192 0003109297	SILLA	1.095
511010192 0003109298	SILLA	1.095
511010192 0003109299	SILLA	1.095
511010192 0003109300	SILLA	1.095
511010192 0003109301	SILLA	1.095
511010192 0003109302	SILLA	1.095
511010192 0003109303	SILLA	1.095
511010192 0003109304	SILLA	1.095
511010192 0003109305	SILLA	1.095
511010192 0003109306	SILLA	1.095
511010192 0003109405	SILLA	1.500
511010192 0003109406	SILLA	1.500
511010192 0003109407	SILLA	1.500
511010192 0003109408	SILLA	1.500
511010192 0003109446	SILLA	2.000
511010192 0003110004	SILLA	1.043
511010192 0003110005	SILLA	1.043
511010192 0003110006	SILLA	1.043
511010192 0003110007	SILLA	1.043
511010192 0003110008	SILLA	1.043
511010192 0003110009	SILLA	1.043
511010192 0003110010	SILLA	1.043
511010192 0003110011	SILLA	1.043
511010192 0003110012	SILLA	1.043
511010192 0003110013	SILLA	1.043
511010192 0003110014	SILLA	1.043
511010192 0003110015	SILLA	1.043

GOBIERNO DEL ESTADO DE AGUASCALIENTES
SECRETARÍA DE FINANZAS
BIENES MUEBLES
AL 31 DE DICIEMBRE DE 2019
(PESOS)

CÓDIGO	DESCRIPCIÓN DEL BIEN MUEBLE	VALOR EN LIBROS
511010192 0003110016	SILLA	1.043
511010192 0003110017	SILLA	1.043
511010192 0003110018	SILLA	1.043
511010192 0003110019	SILLA	1.043
511010192 0003110020	SILLA	1.043
511010192 0003110021	SILLA	1.043
511010192 0003110022	SILLA	1.043
511010192 0003110023	SILLA	1.043
511010192 0003110024	SILLA	1.043
511010192 0003110025	SILLA	1.043
511010192 0003110026	SILLA	1.043
511010192 0003110027	SILLA	1.043
511010192 0003110028	SILLA	1.043
511010192 0003110029	SILLA	1.043
511010192 0003110030	SILLA	1.043
511010192 0003110031	SILLA	1.043
511010192 0003110032	SILLA	1.043
511010192 0003110033	SILLA	1.043
511010192 0003110034	SILLA	1.043
511010192 0003110035	SILLA	1.043
511010192 0003110036	SILLA	1.043
511010192 0003110037	SILLA	1.043
511010192 0003110038	SILLA	1.043
511010192 0003110039	SILLA	1.043
511010192 0003110040	SILLA	1.043
511010192 0003110041	SILLA	1.043
511010192 0003110042	SILLA	1.043
511010192 0003110043	SILLA	1.043
511010192 0003110044	SILLA	1.043
511010192 0003110045	SILLA	1.043
511010192 0003110046	SILLA	1.043
511010192 0003110047	SILLA	1.043
511010192 0003110048	SILLA	1.043
511010192 0003110049	SILLA	1.043
511010192 0003110050	SILLA	1.043
511010192 0003110051	SILLA	1.043
511010192 0003110052	SILLA	1.043
511010192 0003111065	SILLA TIPO CAJERO	1.597
511010192 0003111066	SILLA TIPO CAJERO	1.597
511010192 0003111067	SILLA TIPO CAJERO	1.597
511010192 0003111068	SILLA TIPO CAJERO	1.597
511010192 0003111069	SILLA TIPO CAJERO	1.597
511010192 0003111070	SILLA TIPO CAJERO	1.597

GOBIERNO DEL ESTADO DE AGUASCALIENTES
SECRETARÍA DE FINANZAS
BIENES MUEBLES
AL 31 DE DICIEMBRE DE 2019
(PESOS)

CÓDIGO	DESCRIPCIÓN DEL BIEN MUEBLE	VALOR EN LIBROS
511010192 0003111071	SILLA TIPO CAJERO	1.597
511010192 0003111072	SILLA TIPO CAJERO	1.597
511010192 0003111073	SILLA TIPO CAJERO	1.597
511010192 0003111074	SILLA TIPO CAJERO	1.597
511010192 0003111075	SILLA TIPO CAJERO	1.597
511010192 0003111076	SILLA TIPO CAJERO	1.597
511010192 0003111077	SILLA TIPO CAJERO	1.597
511010192 0003111078	SILLA TIPO CAJERO	1.597
511010192 0003111079	SILLA TIPO CAJERO	1.597
511010192 0003111080	SILLA TIPO CAJERO	1.597
511010192 0003111081	SILLA TIPO CAJERO	1.597
511010192 0003111082	SILLA TIPO CAJERO	1.597
511010192 0003111083	SILLA TIPO CAJERO	1.597
511010192 0003111084	SILLA TIPO CAJERO	1.597
511010192 0003111085	SILLA TIPO CAJERO	1.597
511010192 0003111086	SILLA TIPO CAJERO	1.597
511010192 0003111087	SILLA TIPO CAJERO	1.597
511010192 0003111088	SILLA TIPO CAJERO	1.597
511010192 0003111089	SILLA TIPO CAJERO	1.597
511010192 0003111090	SILLA TIPO CAJERO	1.597
511010192 0003111091	SILLA TIPO CAJERO	1.597
511010192 0003111092	SILLA TIPO CAJERO	1.597
511010192 0003111093	SILLA TIPO CAJERO	1.597
511010192 0003111094	SILLA TIPO CAJERO	1.597
511010192 0003111095	SILLA TIPO CAJERO	1.597
511010192 0003111096	SILLA TIPO CAJERO	1.597
511010192 0003111097	SILLA TIPO CAJERO	1.597
511010192 0003111098	SILLA TIPO CAJERO	1.597
511010192 0003111099	SILLA TIPO CAJERO	1.597
511010192 0003111100	SILLA TIPO CAJERO	1.597
511010192 0003111101	SILLA TIPO CAJERO	1.597
511010192 0003111102	SILLA TIPO CAJERO	1.597
511010192 0003111103	SILLA TIPO CAJERO	1.597
511010192 0003111104	SILLA TIPO CAJERO	1.597
511010192 0003111105	SILLA TIPO CAJERO	1.597
511010192 0003111106	SILLA TIPO CAJERO	1.597
511010192 0003111107	SILLA TIPO CAJERO	1.597
511010192 0003111108	SILLA TIPO CAJERO	1.597
511010192 0003111109	SILLA TIPO CAJERO	1.597
511010192 0003111110	SILLA TIPO CAJERO	1.597
511010192 0003111111	SILLA TIPO CAJERO	1.597
511010192 0003111112	SILLA TIPO CAJERO	1.597
511010192 0003111113	SILLA TIPO CAJERO	1.597

GOBIERNO DEL ESTADO DE AGUASCALIENTES
SECRETARÍA DE FINANZAS
BIENES MUEBLES
AL 31 DE DICIEMBRE DE 2019
(PESOS)

CÓDIGO	DESCRIPCIÓN DEL BIEN MUEBLE	VALOR EN LIBROS
511010192 0003111114	SILLA TIPO CAJERO	1.597
511010192 0003111126	SILLA	404
511010192 0003111127	SILLA	404
511010192 0003111128	SILLA	404
511010192 0003111129	SILLA	404
511010192 0003111130	SILLA	404
511010192 0003111131	SILLA	404
511010192 0003111132	SILLA	404
511010192 0003111133	SILLA	404
511010192 0003111134	SILLA	404
511010192 0003111135	SILLA	404
511010192 0003111136	SILLA	404
511010192 0003111137	SILLA	404
511010192 0003111138	SILLA	404
511010192 0003111139	SILLA	404
511010192 0003111140	SILLA	404
511010192 0003111141	SILLA	404
511010192 0003111142	SILLA	404
511010192 0003111143	SILLA	404
511010192 0003111144	SILLA	404
511010192 0003111145	SILLA	404
511010192 0003111146	SILLA	404
511010192 0003111147	SILLA	404
511010192 0003111148	SILLA	404
511010192 0003111149	SILLA	404
511010192 0003111150	SILLA	404
511010192 0003111151	SILLA	404
511010192 0003111152	SILLA	404
511010192 0003111153	SILLA	404
511010192 0003111154	SILLA	404
511010192 0003111155	SILLA	404
511010192 0003111156	SILLA	404
511010192 0003111157	SILLA	404
511010192 0003111158	SILLA	404
511010192 0003111159	SILLA	404
511010192 0003111160	SILLA	404
511010192 0003111161	SILLA	404
511010192 0003111162	SILLA	404
511010192 0003111163	SILLA	404
511010192 0003111164	SILLA	404
511010192 0003111165	SILLA	404
511010192 0003111166	SILLA	404
511010192 0003111167	SILLA	404

GOBIERNO DEL ESTADO DE AGUASCALIENTES
SECRETARÍA DE FINANZAS
BIENES MUEBLES
AL 31 DE DICIEMBRE DE 2019
(PESOS)

CÓDIGO	DESCRIPCIÓN DEL BIEN MUEBLE	VALOR EN LIBROS
511010192 0003111168	SILLA	404
511010192 0003111169	SILLA	404
511010192 0003111170	SILLA	404
511010192 0003111171	SILLA	404
511010192 0003111172	SILLA	404
511010192 0003111173	SILLA	404
511010192 0003111174	SILLA	404
511010192 0003111175	SILLA	404
511010192 0003111176	SILLA	404
511010192 0003111177	SILLA	404
511010192 0003111178	SILLA	404
511010192 0003111179	SILLA	404
511010192 0003111180	SILLA	404
511010192 0003111181	SILLA	404
511010192 0003111182	SILLA	404
511010192 0003111183	SILLA	404
511010192 0003111184	SILLA	404
511010192 0003111185	SILLA	404
511010192 0003111204	SILLA FIJA	763
511010192 0003111205	SILLA FIJA	763
511010192 0003111206	SILLA FIJA	763
511010192 0003111207	SILLA FIJA	763
511010192 0003111208	SILLA FIJA	763
511010192 0003111209	SILLA FIJA	763
511010192 0003111210	SILLA FIJA	763
511010192 0003111211	SILLA FIJA	763
511010192 0003111212	SILLA FIJA	763
511010192 0003111213	SILLA FIJA	763
511010192 0003111214	SILLA FIJA	763
511010192 0003111215	SILLA FIJA	763
511010192 0003111216	SILLA FIJA	763
511010192 0003111217	SILLA FIJA	763
511010192 0003111218	SILLA FIJA	763
511010192 0003111219	SILLA FIJA	763
511010192 0003111220	SILLA FIJA	763
511010192 0003111221	SILLA FIJA	763
511010192 0003111222	SILLA FIJA	763
511010192 0003111223	SILLA FIJA	763
511010192 0003111224	SILLA FIJA	763
511010192 0003111225	SILLA FIJA	763
511010192 0003111226	SILLA FIJA	763
511010192 0003111227	SILLA FIJA	763
511010192 0003111228	SILLA FIJA	763

GOBIERNO DEL ESTADO DE AGUASCALIENTES
SECRETARÍA DE FINANZAS
BIENES MUEBLES
AL 31 DE DICIEMBRE DE 2019
(PESOS)

CÓDIGO	DESCRIPCIÓN DEL BIEN MUEBLE	VALOR EN LIBROS
511010192 0003111229	SILLA FIJA	763
511010192 0003111230	SILLA FIJA	763
511010192 0003111231	SILLA FIJA	763
511010192 0003111232	SILLA FIJA	763
511010192 0003111233	SILLA FIJA	763
511010192 0003111234	SILLA FIJA	763
511010192 0003111235	SILLA FIJA	763
511010192 0003111236	SILLA FIJA	763
511010192 0003111237	SILLA FIJA	763
511010192 0003111238	SILLA FIJA	763
511010192 0003111239	SILLA FIJA	763
511010192 0003111240	SILLA FIJA	763
511010192 0003111241	SILLA FIJA	763
511010192 0003111242	SILLA	2.399
511010192 0003111315	SILLA EJECUTIVA	2.030
511010192 0003111316	SILLA EJECUTIVA	2.030
511010192 0003111317	SILLA EJECUTIVA	2.030
511010192 0003111318	SILLA EJECUTIVA	2.030
511010192 0003111319	SILLA EJECUTIVA	2.030
511010192 0003111320	SILLA EJECUTIVA	2.030
511010192 0003111321	SILLA EJECUTIVA	2.030
511010192 0003111322	SILLA EJECUTIVA	2.030
511010192 0003111323	SILLA EJECUTIVA	2.030
511010192 0003111570	SILLA	3.971
511010192 0003111571	SILLA	3.971
511010192 0003111572	SILLA	3.971
511010192 0003111573	SILLA	3.971
511010192 0003111574	SILLA	3.971
511010192 0003111575	SILLA	3.971
511010192 0003111576	SILLA	3.971
511010192 0003111577	SILLA	3.971
511010192 0003111578	SILLA	3.971
511010192 0003111579	SILLA	3.971
511010192 0003111580	SILLA	3.971
511010192 0003111581	SILLA	3.971
511010192 0003111582	SILLA	3.971
511010192 0003111583	SILLA	3.971
511010192 0003111584	SILLA	3.971
511010192 0003111585	SILLA	3.971
511010192 0003111586	SILLA	3.971
511010192 0003111587	SILLA	3.971
511010192 0003111588	SILLA	3.971
511010192 0003111589	SILLA	3.971

GOBIERNO DEL ESTADO DE AGUASCALIENTES
SECRETARÍA DE FINANZAS
BIENES MUEBLES
AL 31 DE DICIEMBRE DE 2019
(PESOS)

CÓDIGO	DESCRIPCIÓN DEL BIEN MUEBLE	VALOR EN LIBROS
511010192 0003111653	SILLA	2.269
511010192 0003111654	SILLA	2.269
511010192 0003111655	SILLA	2.269
511010192 0003111656	SILLA	2.269
511010192 0003111657	SILLA	2.269
511010192 0003111658	SILLA	2.269
511010192 0003111659	SILLA	2.269
511010192 0003111660	SILLA	2.269
511010192 0003111661	SILLA	2.269
511010192 0003111763	SILLA	599
511010192 0003111764	SILLA	599
511010192 0003111765	SILLA	599
511010192 0003111766	SILLA	599
511010192 0003111767	SILLA	599
511010192 0003111768	SILLA	599
511010192 0003111769	SILLA	599
511010192 0003111770	SILLA	599
511010192 0003111807	SILLA	599
511010192 0003111808	SILLA	599
511010192 0003111809	SILLA	599
511010192 0003111810	SILLA	599
511010192 0003111811	SILLA	599
511010192 0003111812	SILLA	599
511010192 0003111813	SILLA	599
511010192 0003111814	SILLA	599
511010192 0003111815	SILLA	599
511010192 0003111816	SILLA	599
511010192 0003111817	SILLA	599
511010192 0003111818	SILLA	599
511010192 0003111819	SILLA	599
511010192 0003111820	SILLA	599
511010192 0003111821	SILLA	599
511010192 0003111822	SILLA	599
511010192 0003111823	SILLA	599
511010192 0003111837	SILLA	599
511010192 0003111838	SILLA	599
511010192 0003111839	SILLA	599
511010192 0003111840	SILLA	599
511010192 0003111841	SILLA	599
511010192 0003111842	SILLA	599
511010192 0003111843	SILLA	599
511010192 0003111844	SILLA	599
511010192 0003111845	SILLA	599

GOBIERNO DEL ESTADO DE AGUASCALIENTES
SECRETARÍA DE FINANZAS
BIENES MUEBLES
AL 31 DE DICIEMBRE DE 2019
(PESOS)

CÓDIGO	DESCRIPCIÓN DEL BIEN MUEBLE	VALOR EN LIBROS
511010192 0003111846	SILLA	599
511010192 0003111847	SILLA	599
511010192 0003111848	SILLA	599
511010192 0003111849	SILLA	599
511010192 0003111850	SILLA	599
511010192 0003111851	SILLA	599
511010192 0003111852	SILLA	599
511010192 0003111853	SILLA	599
511010192 0003111854	SILLA	599
511010192 0003111855	SILLA	599
511010192 0003111856	SILLA	599
511010192 0003111857	SILLA	599
511010192 0003111858	SILLA	599
511010192 0003111859	SILLA	599
511010192 0003111860	SILLA	599
511010192 0003111861	SILLA	599
511010192 0003111862	SILLA	599
511010192 0003111863	SILLA	1.155
511010192 0003111864	SILLA	1.155
511010192 0003111865	SILLA	1.155
511010192 0003111866	SILLA	1.155
511010192 0003111867	SILLA	1.155
511010192 0003111868	SILLA	1.155
511010192 0003111869	SILLA	1.155
511010192 0003111870	SILLA	1.155
511010192 0003111871	SILLA	1.155
511010192 0003111872	SILLA	1.155
511010192 0003111873	SILLA	1.155
511010192 0003111874	SILLA	1.155
511010192 0003111875	SILLA	1.155
511010192 0003111876	SILLA	1.155
511010192 0003111877	SILLA	1.155
511010192 0003111878	SILLA	1.155
511010192 0003111879	SILLA	1.155
511010192 0003111880	SILLA	1.155
511010192 0003111881	SILLA	1.155
511010192 0003111882	SILLA	1.155
511010192 0003111905	SILLA	1.155
511010192 0003111906	SILLA	1.155
511010192 0003111907	SILLA	1.155
511010192 0003111908	SILLA	1.155
511010192 0003111909	SILLA	1.155
511010192 0003111910	SILLA	1.155

GOBIERNO DEL ESTADO DE AGUASCALIENTES
SECRETARÍA DE FINANZAS
BIENES MUEBLES
AL 31 DE DICIEMBRE DE 2019
(PESOS)

CÓDIGO	DESCRIPCIÓN DEL BIEN MUEBLE	VALOR EN LIBROS
511010192 0003111911	SILLA	1.155
511010192 0003111912	SILLA	1.155
511010192 0003111913	SILLA	1.155
511010192 0003111914	SILLA	1.155
511010192 0003111915	SILLA	1.155
511010192 0003111916	SILLA	1.155
511010192 0003111917	SILLA	1.155
511010192 0003111918	SILLA	1.155
511010192 0003111919	SILLA	1.155
511010192 0003111920	SILLA	1.155
511010192 0003111921	SILLA	1.155
511010192 0003111922	SILLA	1.155
511010192 0003111923	SILLA	1.155
511010192 0003111924	SILLA	1.155
511010192 0003111925	SILLA	1.155
511010192 0003111926	SILLA	1.155
511010192 0003111927	SILLA	1.155
511010192 0003111928	SILLA	1.155
511010192 0003111929	SILLA	1.155
511010192 0003111930	SILLA	1.155
511010192 0003111931	SILLA	1.155
511010192 0003111932	SILLA	1.155
511010192 0003111933	SILLA	1.155
511010192 0003111934	SILLA	1.155
511010192 0003111935	SILLA	1.155
511010192 0003111936	SILLA	1.155
511010192 0003111937	SILLA	1.155
511010192 0003111938	SILLA	1.155
511010192 0003111939	SILLA	1.155
511010192 0003111940	SILLA	1.155
511010192 0003111941	SILLA	1.155
511010192 0003111942	SILLA	1.155
511010192 0003111943	SILLA	1.155
511010192 0003111944	SILLA	1.155
511010192 0003111945	SILLA	1.155
511010192 0003111946	SILLA	1.155
511010192 0003111947	SILLA	1.155
511010192 0003111948	SILLA	1.155
511010192 0003111949	SILLA	1.155
511010192 0003111950	SILLA	1.155
511010192 0003111951	SILLA	1.155
511010192 0003111952	SILLA	1.155
511010192 0003111953	SILLA	1.155

GOBIERNO DEL ESTADO DE AGUASCALIENTES
SECRETARÍA DE FINANZAS
BIENES MUEBLES
AL 31 DE DICIEMBRE DE 2019
(PESOS)

CÓDIGO	DESCRIPCIÓN DEL BIEN MUEBLE	VALOR EN LIBROS
511010192 0003111954	SILLA	1.155
511010192 0003111955	SILLA	1.155
511010192 0003111956	SILLA	1.155
511010192 0003111957	SILLA	1.155
511010192 0003111958	SILLA	1.155
511010192 0003111959	SILLA	1.155
511010192 0003111960	SILLA	1.155
511010192 0003111961	SILLA	1.155
511010192 0003111962	SILLA	1.155
511010192 0003111963	SILLA	1.155
511010192 0003111964	SILLA	1.155
511010192 0003111965	SILLA	1.155
511010192 0003111966	SILLA	1.155
511010192 0003111967	SILLA	1.155
511010192 0003111968	SILLA	1.155
511010192 0003111969	SILLA	1.155
511010192 0003111970	SILLA	1.155
511010192 0003111971	SILLA	1.155
511010192 0003111972	SILLA	1.155
511010192 0003111973	SILLA	1.155
511010192 0003111974	SILLA	1.155
511010192 0003111975	SILLA	1.155
511010192 0003111976	SILLA	1.155
511010192 0003111977	SILLA	1.155
511010192 0003111978	SILLA	1.155
511010192 0003111979	SILLA	1.155
511010192 0003111980	SILLA	1.155
511010192 0003111981	SILLA	1.155
511010192 0003111982	SILLA	1.155
511010192 0003111983	SILLA	1.155
511010192 0003111984	SILLA	1.155
511010192 0003111985	SILLA	599
511010192 0003111986	SILLA	599
511010192 0003111987	SILLA	599
511010192 0003111988	SILLA	599
511010192 0003111989	SILLA	599
511010192 0003111990	SILLA	599
511010192 0003111991	SILLA	599
511010192 0003111992	SILLA	599
511010192 0003111993	SILLA	599
511010192 0003111994	SILLA	599
511010192 0003111995	SILLA	599
511010192 0003111996	SILLA	599

GOBIERNO DEL ESTADO DE AGUASCALIENTES
SECRETARÍA DE FINANZAS
BIENES MUEBLES
AL 31 DE DICIEMBRE DE 2019
(PESOS)

CÓDIGO	DESCRIPCIÓN DEL BIEN MUEBLE	VALOR EN LIBROS
511010192 0003111997	SILLA	599
511010192 0003111998	SILLA	599
511010192 0003111999	SILLA	599
511010192 0003112000	SILLA	599
511010192 0003112001	SILLA	599
511010192 0003112002	SILLA	599
511010192 0003112003	SILLA	599
511010192 0003112004	SILLA	599
511010192 0003112005	SILLA	599
511010192 0003112006	SILLA	599
511010192 0003112007	SILLA	599
511010192 0003112008	SILLA	599
511010192 0003112009	SILLA	599
511010192 0003112010	SILLA	599
511010192 0003112011	SILLA	599
511010192 0003112012	SILLA	599
511010192 0003112013	SILLA	599
511010192 0003112014	SILLA	599
511010192 0003112015	SILLA	599
511010192 0003112016	SILLA	599
511010192 0003112017	SILLA	599
511010192 0003112018	SILLA	599
511010192 0003112019	SILLA	599
511010192 0003112020	SILLA	599
511010192 0003112021	SILLA	599
511010192 0003112022	SILLA	599
511010192 0003112023	SILLA	599
511010192 0003112024	SILLA	599
511010192 0003112025	SILLA	599
511010192 0003112026	SILLA	599
511010192 0003112027	SILLA	599
511010192 0003112028	SILLA	599
511010192 0003112029	SILLA	599
511010192 0003112030	SILLA	599
511010192 0003112031	SILLA	599
511010192 0003112032	SILLA	599
511010192 0003112033	SILLA	599
511010192 0003112034	SILLA	599
511010192 0003112035	SILLA	599
511010192 0003112036	SILLA	599
511010192 0003112037	SILLA	599
511010192 0003112038	SILLA	599
511010192 0003112039	SILLA	599

GOBIERNO DEL ESTADO DE AGUASCALIENTES
SECRETARÍA DE FINANZAS
BIENES MUEBLES
AL 31 DE DICIEMBRE DE 2019
(PESOS)

CÓDIGO	DESCRIPCIÓN DEL BIEN MUEBLE	VALOR EN LIBROS
511010192 0003112040	SILLA	599
511010192 0003112041	SILLA	599
511010192 0003112042	SILLA	599
511010192 0003112043	SILLA	599
511010192 0003112044	SILLA	599
511010192 0003112045	SILLA	599
511010192 0003112046	SILLA	599
511010192 0003112047	SILLA	599
511010192 0003112048	SILLA	599
511010192 0003112049	SILLA	599
511010192 0003112050	SILLA	599
511010192 0003112051	SILLA	599
511010192 0003112052	SILLA	599
511010192 0003112053	SILLA	599
511010192 0003112054	SILLA	599
511010192 0003112195	SILLA	412
511010192 0003112196	SILLA	412
511010192 0003112197	SILLA	412
511010192 0003112198	SILLA	412
511010192 0003112199	SILLA	412
511010192 0003112200	SILLA	412
511010192 0003112201	SILLA	412
511010192 0003112202	SILLA	412
511010192 0003112326	SILLA	599
511010192 0003112327	SILLA	599
511010192 0003112328	SILLA	599
511010192 0003112329	SILLA	599
511010192 0003112330	SILLA	599
511010192 0003112331	SILLA	599
511010192 0003112332	SILLA	599
511010192 0003112333	SILLA	599
511010192 0003112334	SILLA	599
511010192 0003112335	SILLA	599
511010192 0003112336	SILLA	599
511010192 0003112337	SILLA	599
511010192 0003112338	SILLA	599
511010192 0003112733	SILLA	2.030
511010192 0003114341	SILLA DE VISITA	1.091
511010192 0003114342	SILLA DE VISITA	1.091
511010192 0003114343	SILLA DE VISITA	1.091
511010192 0003114344	SILLA DE VISITA	1.091
511010192 0003114345	SILLA DE VISITA	1.091
511010192 0003114346	SILLA DE VISITA	1.091

GOBIERNO DEL ESTADO DE AGUASCALIENTES
SECRETARÍA DE FINANZAS
BIENES MUEBLES
AL 31 DE DICIEMBRE DE 2019
(PESOS)

CÓDIGO	DESCRIPCIÓN DEL BIEN MUEBLE	VALOR EN LIBROS
511010192 0003114347	SILLA DE VISITA	1.091
511010192 0003114348	SILLA DE VISITA	1.091
511010192 0003114349	SILLA DE VISITA	1.091
511010192 0003114350	SILLA DE VISITA	1.091
511010192 0003114351	SILLA DE VISITA	1.091
511010192 0003114352	SILLA DE VISITA	1.091
511010192 0003114353	SILLA DE VISITA	1.091
511010192 0003114354	SILLA DE VISITA	1.091
511010192 0003114355	SILLA DE VISITA	1.091
511010192 0003114356	SILLA DE VISITA	1.091
511010192 0003114357	SILLA DE VISITA	1.091
511010192 0003114358	SILLA DE VISITA	1.091
511010192 0003114359	SILLA DE VISITA	1.091
511010192 0003114360	SILLA DE VISITA	1.091
511010192 0003114553	SILLA SEMIEJECUTIVA	1.623
511010192 0003114554	SILLA	1.623
511010192 0003114555	SILLA TIPO CAJERO	1.682
511010192 0003114556	SILLA TIPO CAJERO	1.682
511010192 0003114557	SILLA TIPO CAJERO	1.682
511010192 0003114558	SILLA FIJA	695
511010192 0003114559	SILLA FIJA	695
511010192 0003114560	SILLA FIJA	695
511010192 0003114561	SILLA FIJA	695
511010192 0003114562	SILLA FIJA	695
511010192 0003114563	SILLA FIJA	695
511010192 0003114564	SILLA FIJA	695
511010192 0003114565	SILLA FIJA	695
511010192 0003114566	SILLA FIJA	695
511010192 0003114567	SILLA FIJA	695
511010192 0003114568	SILLA FIJA	695
511010192 0003114569	SILLA FIJA	695
511010192 3000109177	SILLA	2.052
511010203 0003029221	MODULO (DERECHO) 1.50 X 1.20 ESCRITORIO PENINSULAR CON PEDESTAL METALICO, CUBIERTA DE MADERA CAJONERA, LIBRERO Y GABINETE SUPERIOR C/NEGRO, TINTO	1
511010203 0003029222	MODULO (IZQUIERDO) 1,50 X 1.20 ESCRITORIO PENINSULAR CON PEDESTAL METALICO, CUBIERTA DE MADERA CAJONERA, LIBRERO Y GABINETE SUPERIOR C/NEGRO, TINTO	1
511010203 0003029223	MODULO CON ARCHIVERO DE 1 CAJON 1 GAVETA CON RODAJAS	1
511010203 0003029224	MODULO DE 30 EXTENSIONES ANALOGAS	1
511010203 0003029227	MODULO DE ATENCION CON COPETE ROTULADO PORTATIL EN PLASTIL	1
511010203 0003029228	MODULO DE MADERA DE 2 PUERTAS	1
511010203 0003029229	MODULO DE MADERA PARA TELEVISION CON FRIGOBAR Y MESA CON PORTA TECLADO	1
511010203 0003029230	MODULO DE RECEPCION	1
511010203 0003029232	MODULO DE RECEPCION DE MADERA 2.10*1.10	1
511010203 0003029233	MODULO DE RECEPCION TIPO MOSTRADOR EN MADERA FRAFITO DE 1.70*.70*1.10 MTS.	1

GOBIERNO DEL ESTADO DE AGUASCALIENTES
SECRETARÍA DE FINANZAS
BIENES MUEBLES
AL 31 DE DICIEMBRE DE 2019
(PESOS)

CÓDIGO	DESCRIPCIÓN DEL BIEN MUEBLE	VALOR EN LIBROS
511010203 0003029234	MODULO DE RECEPCION TIPO MOSTRADOR EN MADERA FRAFITO DE 1.70*.70*1.10 MTS.	1
511010203 0003029235	MODULO DE SCANEADO PARA IMPRESORA	1
511010203 0003029236	MODULO DE TRABAJO DE 1,50 X ,60 CON LATERAL, PEDESTAL METALICO,2 MAMPARAS Y REPIZA COLGANTE	1
511010203 0003029240	MODULO DE TRABAJO EN 3 SECCIONES CON MINIMAMPARA, PORTA TECLADO Y PORTA C.P.U.	1
511010203 0003029241	MODULO DE TRABAJO EN 3 SECCIONES CON MINIMAMPARA, PORTA TECLADO Y PORTA C.P.U.	1
511010203 0003029242	MODULO DE TRABAJO EN 3 SECCIONES CON MINIMAMPARA, PORTA TECLADO Y PORTA C.P.U.	1
511010203 0003029243	MODULO DE TRABAJO EN 3 SECCIONES CON MINIMAMPARA, PORTA TECLADO Y PORTA C.P.U.	1
511010203 0003029244	MODULO DE TRABAJO EN 3 SECCIONES CON MINIMAMPARA, PORTA TECLADO Y PORTA C.P.U.	1
511010203 0003029245	MODULO DE TRABAJO EN 3 SECCIONES CON MINIMAMPARA, PORTA TECLADO Y PORTA C.P.U.	1
511010203 0003029246	MODULO DE TRABAJO EN 3 SECCIONES CON MINIMAMPARA, PORTA TECLADO Y PORTA C.P.U.	1
511010203 0003029247	MODULO DE TRABAJO EN 3 SECCIONES CON MINIMAMPARA, PORTA TECLADO Y PORTA C.P.U.	1
511010203 0003029248	MODULO DE TRABAJO EN 3 SECCIONES CON MINIMAMPARA, PORTA TECLADO Y PORTA C.P.U.	1
511010203 0003029249	MODULO DE TRABAJO EN 3 SECCIONES CON MINIMAMPARA, PORTA TECLADO Y PORTA C.P.U.	1
511010203 0003029250	MODULO DE TRABAJO EN 3 SECCIONES CON MINIMAMPARA, PORTA TECLADO Y PORTA C.P.U.	1
511010203 0003029251	MODULO DE TRABAJO EN 3 SECCIONES CON MINIMAMPARA, PORTA TECLADO Y PORTA C.P.U.	1
511010203 0003029252	MODULO DE TRABAJO EN 3 SECCIONES CON MINIMAMPARA, PORTA TECLADO Y PORTA C.P.U.	1
511010203 0003029253	MODULO DE TRABAJO EN 3 SECCIONES CON MINIMAMPARA, PORTA TECLADO Y PORTA C.P.U.	1
511010203 0003029254	MODULO DE TRABAJO EN 3 SECCIONES CON MINIMAMPARA, PORTA TECLADO Y PORTA C.P.U.	1
511010203 0003029255	MODULO DE TRABAJO EN 3 SECCIONES CON MINIMAMPARA, PORTA TECLADO Y PORTA C.P.U.	1
511010203 0003029256	MODULO EJECUTIVO DE MADERA C/ CHOCOLATE CON 8 PUERTAS Y 1 ENTREPAÑO	1
511010203 0003029257	MODULO EJECUTIVO EN "L" DE 1.20X.60 MTS. CON LATERAL CON CAJONERA	1
511010203 0003029258	MODULO EJECUTIVO EN "L" DE 1.20X.60 MTS. CON LATERAL CON CAJONERA	1
511010203 0003029259	MODULO EJECUTIVO EN "L" DE 1.20X.60 MTS. CON LATERAL CON CAJONERA	1
511010203 0003029260	MODULO EJECUTIVO EN "L" DE 1.20X.60 MTS. CON LATERAL CON CAJONERA	1
511010203 0003029261	MODULO FOTOVOLTAICO (52 CELDAS 2 INVERSORES S/N 2001156102 Y 2001196658	1
511010203 0003029262	MODULO FOTOVOLTAICO (52 CELDAS 2 INVERSORES S/N 2001167013 Y 2001196093	1
511010203 0003029263	MODULO FOTOVOLTAICO (52 CELDAS 2 INVERSORES S/N 2001167231 Y 2001196091	1
511010203 0003029264	MODULO FOTOVOLTAICO (52 CELDAS 2 INVERSORES S/N 2001167516 Y 2001196100)	1
511010203 0003029265	MODULO FOTOVOLTAICO (52 CELDAS 2 INVERSORES S/N 2001167521 Y 2001196131)	1
511010203 0003029266	MODULO FOTOVOLTAICO (52 CELDAS 2 INVERSORES S/N 2001167522 Y 2001196660)	1
511010203 0003029267	MODULO FOTOVOLTAICO (52 CELDAS 2 INVERSORES S/N 2001167524 Y 2001167235)	1
511010203 0003029268	MODULO FOTOVOLTAICO (52 CELDAS 2 INVERSORES S/N 2001167527 Y 2001167232	1
511010203 0003029269	MODULO FOTOVOLTAICO (52 CELDAS 2 INVERSORES S/N 2001196096 Y 2001196089	1
511010203 0003029270	MODULO FOTOVOLTAICO (52 CELDAS 2 INVERSORES S/N 2001196130 Y 2001196099)	1
511010203 0003029271	MODULO FOTOVOLTAICO (52 CELDAS 2 INVERSORES S/N 2001196138 Y 2001197933	1
511010203 0003029272	MODULO FOTOVOLTAICO (52 CELDAS 2 INVERSORES S/N 2001196147 Y 2001196134)	1
511010203 0003029273	MODULO FOTOVOLTAICO (52 CELDAS 2 INVERSORES S/N 2001196656 Y 2001166987	1
511010203 0003029274	MODULO FOTOVOLTAICO (52 CELDAS 2 INVERSORES S/N 2001196663 Y 2001196128	1
511010203 0003029275	MODULO FOTOVOLTAICO (52 CELDAS 2 INVERSORES S/N 2001196670 Y 2001167175	1
511010203 0003029276	MODULO FOTOVOLTAICO (52 CELDAS 2 INVERSORES S/N 2001196679 Y 2001196102	1
511010203 0003029277	MODULO FOTOVOLTAICO (52 CELDAS 2 INVERSORES S/N 2001196781 Y 2001167529	1
511010203 0003029278	MODULO FOTOVOLTAICO (52 CELDAS 2 INVERSORES S/N 2001197959 Y 2001197926	1
511010203 0003029279	MODULO FOTOVOLTAICO (52 CELDAS 2 INVERSORES S/N 2001197970 Y 2001196666	1

GOBIERNO DEL ESTADO DE AGUASCALIENTES
SECRETARÍA DE FINANZAS
BIENES MUEBLES
AL 31 DE DICIEMBRE DE 2019
(PESOS)

CÓDIGO	DESCRIPCIÓN DEL BIEN MUEBLE	VALOR EN LIBROS
511010203 0003029280	MODULO FOTOVOLTAICO (52 CELDAS 2 INVERSORES S/N 20096654 Y 2001196092	1
511010203 0003029281	MODULO FOTOVOLTAICO (52 CELDAS 2 INVERSORES S/N 2001166989 Y 2001167549	1
511010203 0003029282	MODULO FOTOVOLTAICO (52 CELDAS 2 INVERSORES S/N 2001196094 Y 2001196731	1
511010203 0003029283	MODULO FOTOVOLTAICO (52 CELDAS 2 INVERSORES S/N 2001196129 Y 2001196665	1
511010203 0003029284	MODULO FOTOVOLTAICO (52 CELDAS 2 INVERSORES S/N 2001196146 Y 2001167230	1
511010203 0003029285	MODULO FOTOVOLTAICO (52 CELDAS 2 INVERSORES S/N 200119664 Y 2001196671	1
511010203 0003029286	MODULO FOTOVOLTAICO (52 CELDAS 2 INVERSORES S/N 2001196677 Y 2001162546	1
511010203 0003029287	MODULO FOTOVOLTAICO (52 CELDAS 2 INVERSORES S/N 20011967711 Y 2001167569	1
511010203 0003029288	MODULO FOTOVOLTAICO (52 CELDAS 2 INVERSORES SERIE 2001105008 Y 2001105893	1
511010203 0003029289	MODULO FOTOVOLTAICO (52 CELDAS 2 INVERSORES SERIE 2001105036 Y 2001105014	1
511010203 0003029290	MODULO FOTOVOLTAICO (52 CELDAS 2 INVERSORES SERIE 2001105104 Y 2001108359	1
511010203 0003029291	MODULO FOTOVOLTAICO (52 CELDAS 2 INVERSORES SERIE 2001105286 Y 2001109680	1
511010203 0003029292	MODULO FOTOVOLTAICO (52 CELDAS 2 INVERSORES SERIE 2001105920 Y 2001105305	1
511010203 0003029293	MODULO FOTOVOLTAICO (52 CELDAS 2 INVERSORES SERIE 2001105921 Y 2001108781	1
511010203 0003029294	MODULO FOTOVOLTAICO (52 CELDAS 2 INVERSORES SERIE 2001123192 Y 2001123937	1
511010203 0003029295	MODULO FOTOVOLTAICO (52 CELDAS 2 INVERSORES SERIE 2001123899 Y 2001105105	1
511010203 0003029296	MODULO FOTOVOLTAICO (52 CELDAS 2 INVERSORES SERIE 2001123903 Y 2001105011	1
511010203 0003029297	MODULO FOTOVOLTAICO (52 CELDAS 2 INVERSORES SERIE 2001123934 Y 2001124595	1
511010203 0003029298	MODULO FOTOVOLTAICO (52 CELDAS 2 INVERSORES SERIE 2001123941 Y 2001109640	1
511010203 0003029299	MODULO FOTOVOLTAICO (52 CELDAS 2 INVERSORES SERIE 2001124131 Y 2001124591	1
511010203 0003029300	MODULO FOTOVOLTAICO (52 CELDAS 2 INVERSORES SERIE 2001124642 Y 2001123562	1
511010203 0003029301	MODULO FOTOVOLTAICO (52 CELDAS 2 INVERSORES SERIE 2001159283 Y 2001163489	1
511010203 0003029302	MODULO FOTOVOLTAICO (52 CELDAS 2 INVERSORES SERIE 2001159284 Y 2001163476	1
511010203 0003029303	MODULO FOTOVOLTAICO (52 CELDAS 2 INVERSORES SERIE 2001159295 Y 2001159285	1
511010203 0003029304	MODULO FOTOVOLTAICO (52 CELDAS 2 INVERSORES SERIE 2001159358 Y 2001159394	1
511010203 0003029305	MODULO FOTOVOLTAICO (52 CELDAS 2 INVERSORES SERIE 2001159400 Y 2001163917	1
511010203 0003029306	MODULO FOTOVOLTAICO (52 CELDAS 2 INVERSORES SERIE 2001159404 Y 2001163493	1
511010203 0003029307	MODULO FOTOVOLTAICO (52 CELDAS 2 INVERSORES SERIE 2001159567 Y 2001159402	1
511010203 0003029308	MODULO FOTOVOLTAICO (52 CELDAS 2 INVERSORES SERIE 2001159571 Y 2001159558	1
511010203 0003029309	MODULO FOTOVOLTAICO (52 CELDAS 2 INVERSORES SERIE 2001163495 Y 2001163474	1
511010203 0003029310	MODULO FOTOVOLTAICO (52 CELDAS 2 INVERSORES SERIE 2001163518 Y 2001159568	1
511010203 0003029311	MODULO FOTOVOLTAICO (52 CELDAS 2 INVERSORES SERIE 2001163519 Y 2001159310	1
511010203 0003029312	MODULO FOTOVOLTAICO (52 CELDAS 2 INVERSORES SERIE 2001164018 Y 2001163497	1
511010203 0003029313	MODULO FOTOVOLTAICO (52 CELDAS 2 INVERSORES SERIE 2001164308 Y 2001164366	1
511010203 0003029314	MODULO FOTOVOLTAICO (52 CELDAS 2 INVERSORES SERIE 2001164310 Y 2001164383	1
511010203 0003029315	MODULO FOTOVOLTAICO (52 CELDAS 2 INVERSORES SERIE 2001164381 Y 2001163948	1
511010203 0003029316	MODULO FOTOVOLTAICO (52 CELDAS 2 INVERSORES SERIE 2001272690 Y 2001287280	1
511010203 0003029317	MODULO FOTOVOLTAICO (52 CELDAS 2 INVERSORES SERIE 2001287508	1
511010203 0003029318	MODULO FOTOVOLTAICO (52 CELDAS 2 INVERSORES SERIE 2001287812 Y 2001287294	1
511010203 0003029319	MODULO FOTOVOLTAICO (52 CELDAS 2 INVERSORES SERIE 2001287835 Y 2001287331	1
511010203 0003029320	MODULO FOTOVOLTAICO (52CEL DAS 2 INVERSORES FOTOVOLTAICO CON S/N 2001166985 Y 2001166990	1
511010203 0003029321	MODULO FOTOVOLTAICO (52CEL DAS 2 INVERSORES S/N 2001196103 Y 2001167517)	1
511010203 0003029322	MODULO FOVOLTAICO (52 CELDAS 2 INVERSORES S/N 2001196140 Y2001196106	1

GOBIERNO DEL ESTADO DE AGUASCALIENTES
SECRETARÍA DE FINANZAS
BIENES MUEBLES
AL 31 DE DICIEMBRE DE 2019
(PESOS)

CÓDIGO	DESCRIPCIÓN DEL BIEN MUEBLE	VALOR EN LIBROS
511010203 0003029323	MODULO PARA COMPUTADORA	1
511010203 0003029324	MODULO PARA COMPUTADORA	1
511010203 0003029325	MODULO PARA COMPUTADORA	1
511010203 0003029326	MODULO PARA COMPUTADORA DE MADERA CON METAL 2 ENTREPAÑOS Y PORTATECLADO	1
511010203 0003029328	MODULO PARA COMPUTADORA EN FORMAICA COLOR NEGRO Y GRIS CON 2 CAJONES, PORTATECLADO, PUERTA Y 2 ENTREPAÑOS	1
511010203 0003029330	MODULO PARA RECICLAJE. EL SISTEMA CUENTA CON 4 BOTES DE BASURA PARA LA SELECCION DE METALES DE 200LTS	5.000
511010203 0003029331	MODULO PARA RECICLAJE. EL SISTEMA CUENTA CON 4 BOTES DE BASURA PARA LA SELECCION DE METALES DE 200LTS	5.000
511010203 0003029332	MODULO PARA RECICLAJE. EL SISTEMA CUENTA CON 4 BOTES DE BASURA PARA LA SELECCION DE METALES DE 200LTS	5.000
511010203 0003029333	MODULO PARA RECICLAJE. EL SISTEMA CUENTA CON 4 BOTES DE BASURA PARA LA SELECCION DE METALES DE 200LTS	5.000
511010203 0003029334	MODULO PARA RECICLAJE. EL SISTEMA CUENTA CON 4 BOTES DE BASURA PARA LA SELECCION DE METALES DE 200LTS	5.000
511010203 0003029335	MODULO PARA RECICLAJE. EL SISTEMA CUENTA CON 4 BOTES DE BASURA PARA LA SELECCION DE METALES DE 200LTS	5.000
511010203 0003029336	MODULO PARA RECICLAJE. EL SISTEMA CUENTA CON 4 BOTES DE BASURA PARA LA SELECCION DE METALES DE 200LTS	5.000
511010203 0003029337	MODULO PARA RECICLAJE. EL SISTEMA CUENTA CON 4 BOTES DE BASURA PARA LA SELECCION DE METALES DE 200LTS	5.000
511010203 0003029338	MODULO PARA RECICLAJE. EL SISTEMA CUENTA CON 4 BOTES DE BASURA PARA LA SELECCION DE METALES DE 200LTS	5.000
511010203 0003029339	MODULO PARA RECICLAJE. EL SISTEMA CUENTA CON 4 BOTES DE BASURA PARA LA SELECCION DE METALES DE 200LTS	5.000
511010203 0003029340	MODULO PENINSULAR PARA COMPUTO CON 3 CUBIERTAS 1 CAJONERA EN MADERA C/CAOBA	1
511010203 0003029341	MODULO PENINSULAR PARA COMPUTO CON 3 CUBIERTAS 1 CAJONERA EN MADERA C/CAOBA	1
511010203 0003029342	MODULO PENINSULAR PARA COMPUTO CON 3 CUBIERTAS 1 CAJONERA EN MADERA C/CAOBA	1
511010203 0003029343	MODULO PENINSULAR PARA COMPUTO CON 3 CUBIERTAS 1 CAJONERA EN MADERA C/CAOBA	1
511010203 0003029345	MODULO QUICK RACK, INCLUYE MALETA CON RUEDAS Y ROTULACION	1
511010203 0003029346	MODULO RECTANGULAR, CONSTA DE ESCRITORIO DE 1,80*1,50 CON PORTATECLADO 1 ARCHIVERO DE 2 CAJONES 1 GAVETA , 2 LIBREROS DE 0,75*0,35*0,40	1
511010203 0003029347	MODULO RECTANGULAR, CONSTA DE ESCRITORIO DE 1,80*1,50 CON PORTATECLADO DE 1 ARCHIVERO DE 2 CAJONES 1 GAVETA , 2 LIBREROS DE 0,75*0,35*0,40	1
511010203 0003029348	MODULO RECTANGULAR, CONSTA DE ESCRITORIO DE 1,80*1,50 CON PORTATECLADO, 1 ARCHIVERO DE 2 CAJONES 1 GAVETA, 2 LIBREROS DE 0,75*0,35*0,40	1
511010203 0003029349	MODULO RECTANGULAR, CONSTA DE ESCRITORIO DE 1,80X1,50 CON PORTATECLADO 1 ARCHIVERO DE 2 CAJONES 1 GAVETA, 2 LIBRERO DE 0,75*0,35*0,40	1
511010203 0003029350	MODULO, RECTANGULAR , CONSTA DE ESCRITORIO DE 1,80*1,50 CON PORTATECLADO 1 ARCHIVERO DE 2 CAJONES 1 GAVETA 2 LIBREROS DE 0,75*0,35*0,40	1
511010203 0003045067	MODULO PARA COMPUTADORA DE 3 PIEZAS CON CAJONERA 1 CAJON 1 GAVETA DE MADERA (2 CUBIERTAS DE .70*.50 Y DE .90*.90) EN NOGAL	342
511010203 0003049588	MODULO PENINSULAR PARA COMPUTO CON 3 CUBIERTAS 1 CAJONERA C/CAOBA	663
511010203 0003052278	MODULO TIPO ESCRITORIO DE 1.50 X .75 X .60 MTS TERMINADO EN MELAMINA COLOR NEGRO	1.000
511010203 0003052279	MODULO TIPO ESCRITORIO DE 1.50 X .75 X .60 MTS TERMINADO EN MELAMINA COLOR NEGRO	1.000
511010203 0003052280	MODULO TIPO ESCRITORIO DE 1.50 X .75 X .60 MTS TERMINADO EN MELAMINA COLOR NEGRO	1.000
511010203 0003052281	MODULO TIPO ESCRITORIO DE 1.50 X .75 X .60 MTS TERMINADO EN MELAMINA COLOR NEGRO	1.000
511010203 0003052282	MODULO TIPO ESCRITORIO DE 1.50 X .75 X .60 MTS TERMINADO EN MELAMINA COLOR NEGRO	1.000
511010203 0003052283	MODULO TIPO ESCRITORIO DE 1.50 X .75 X .60 MTS TERMINADO EN MELAMINA COLOR NEGRO	1.000

GOBIERNO DEL ESTADO DE AGUASCALIENTES
SECRETARÍA DE FINANZAS
BIENES MUEBLES
AL 31 DE DICIEMBRE DE 2019
(PESOS)

CÓDIGO	DESCRIPCIÓN DEL BIEN MUEBLE	VALOR EN LIBROS
511010203 0003052284	MODULO TIPO ESCRITORIO DE 1.50 X .75 X .60 MTS TERMINADO EN MELAMINA COLOR NEGRO	1.000
511010203 0003052285	MODULO TIPO ESCRITORIO DE 1.50 X .75 X .60 MTS TERMINADO EN MELAMINA COLOR NEGRO	1.000
511010203 0003054088	MODULO DE ALIMENTACION	1.260
511010203 0003054089	MODULO DE ALIMENTACION	1.260
511010203 0003054090	MODULO DE ALIMENTACION	1.260
511010203 0003057354	MODULO DE VOLTAJE DE 6 LINEAS C/GRIS	1.672
511010203 0003057499	MODULO DE RECEPCION DE 1.70*60*10	1.725
511010203 0003059702	MODULO SECRETARIAL DE 1.60*.60MTS MADERA TERMINADO EN MELALINA CON LATERAL DE 1.20*.40 CAJONERA Y PORTATECLADO	2.229
511010203 0003059703	MODULO SECRETARIAL DE 1.60*.60MTS MADERA TERMINADO EN MELALINA CON LATERAL DE 1.20*.40 CAJONERA Y PORTATECLADO	2.229
511010203 0003059704	MODULO SECRETARIAL DE 1.60*.60MTS MADERA TERMINADO EN MELALINA CON LATERAL DE 1.20*.40 CAJONERA Y PORTATECLADO	2.229
511010203 0003059705	MODULO SECRETARIAL DE 1.60*.60MTS MADERA TERMINADO EN MELALINA CON LATERAL DE 1.20*.40 CAJONERA Y PORTATECLADO	2.229
511010203 0003059706	MODULO SECRETARIAL DE 1.60*.60MTS MADERA TERMINADO EN MELALINA CON LATERAL DE 1.20*.40 CAJONERA Y PORTATECLADO	2.229
511010203 0003059707	MODULO SECRETARIAL DE 1.60*.60MTS MADERA TERMINADO EN MELALINA CON LATERAL DE 1.20*.40 CAJONERA Y PORTATECLADO	2.229
511010203 0003059708	MODULO SECRETARIAL DE 1.60*.60MTS MADERA TERMINADO EN MELALINA CON LATERAL DE 1.20*.40 CAJONERA Y PORTATECLADO	2.229
511010203 0003059709	MODULO SECRETARIAL DE 1.60*.60MTS MADERA TERMINADO EN MELALINA CON LATERAL DE 1.20*.40 CAJONERA Y PORTATECLADO	2.229
511010203 0003059710	MODULO SECRETARIAL DE 1.60*.60MTS MADERA TERMINADO EN MELALINA CON LATERAL DE 1.20*.40 CAJONERA Y PORTATECLADO	2.229
511010203 0003059711	MODULO SECRETARIAL DE 1.60*.60MTS MADERA TERMINADO EN MELALINA CON LATERAL DE 1.20*.40 CAJONERA Y PORTATECLADO	2.229
511010203 0003059712	MODULO SECRETARIAL DE 1.60*.60MTS MADERA TERMINADO EN MELALINA CON LATERAL DE 1.20*.40 CAJONERA Y PORTATECLADO	2.229
511010203 0003059713	MODULO SECRETARIAL DE 1.60*.60MTS MADERA TERMINADO EN MELALINA CON LATERAL DE 1.20*.40 CAJONERA Y PORTATECLADO	2.229
511010203 0003059714	MODULO SECRETARIAL DE 1.60*.60MTS MADERA TERMINADO EN MELALINA CON LATERAL DE 1.20*.40 CAJONERA Y PORTATECLADO	2.229
511010203 0003059715	MODULO SECRETARIAL DE 1.60*.60MTS MADERA TERMINADO EN MELALINA CON LATERAL DE 1.20*.40 CAJONERA Y PORTATECLADO	2.229
511010203 0003059716	MODULO SECRETARIAL DE 1.60*.60MTS MADERA TERMINADO EN MELALINA CON LATERAL DE 1.20*.40 CAJONERA Y PORTATECLADO	2.229
511010203 0003059717	MODULO SECRETARIAL DE 1.60*.60MTS MADERA TERMINADO EN MELALINA CON LATERAL DE 1.20*.40 CAJONERA Y PORTATECLADO	2.229
511010203 0003059718	MODULO SECRETARIAL DE 1.60*.60MTS MADERA TERMINADO EN MELALINA CON LATERAL DE 1.20*.40 CAJONERA Y PORTATECLADO	2.229
511010203 0003059719	MODULO SECRETARIAL DE 1.60*.60MTS MADERA TERMINADO EN MELALINA CON LATERAL DE 1.20*.40 CAJONERA Y PORTATECLADO	2.229
511010203 0003059720	MODULO SECRETARIAL DE 1.60*.60MTS MADERA TERMINADO EN MELALINA CON LATERAL DE 1.20*.40 CAJONERA Y PORTATECLADO	2.229
511010203 0003059721	MODULO SECRETARIAL DE 1.60*.60MTS MADERA TERMINADO EN MELALINA CON LATERAL DE 1.20*.40 CAJONERA Y PORTATECLADO	2.229
511010203 0003059722	MODULO SECRETARIAL DE 1.60*.60MTS MADERA TERMINADO EN MELALINA CON LATERAL DE 1.20*.40 CAJONERA Y PORTATECLADO	2.229
511010203 0003059723	MODULO SECRETARIAL DE 1.60*.60MTS MADERA TERMINADO EN MELALINA CON LATERAL DE 1.20*.40 CAJONERA Y PORTATECLADO	2.229
511010203 0003059724	MODULO SECRETARIAL DE 1.60*.60MTS MADERA TERMINADO EN MELALINA CON LATERAL DE 1.20*.40 CAJONERA Y PORTATECLADO	2.229

GOBIERNO DEL ESTADO DE AGUASCALIENTES
SECRETARÍA DE FINANZAS
BIENES MUEBLES
AL 31 DE DICIEMBRE DE 2019
(PESOS)

CÓDIGO	DESCRIPCIÓN DEL BIEN MUEBLE	VALOR EN LIBROS
511010203 0003060107	MODULO DE RECEPCION (MOSTRADOR) MADERA TERMINADO EN MELAMINA	2.301
511010203 0003060179	MODULO DE COMPUTO 2 CUBIERTAS .70*.50 1 EAQUINERO .90*.90 Y CAJONERA	2.323
511010203 0003060942	MODULO L (ESCRITORIO) BASE EN ALUMINIO CUBIENTA MADERA CON PORTA TECLA Y PORTA C.P.U.	2.595
511010203 0003060943	MODULO L (ESCRITORIO) BASE EN ALUMINIO CUBIENTA MADERA CON PORTA TECLA Y PORTA C.P.U.	2.595
511010203 0003060944	MODULO L (ESCRITORIO) BASE EN ALUMINIO CUBIENTA MADERA CON PORTA TECLA Y PORTA C.P.U.	2.595
511010203 0003060945	MODULO L (ESCRITORIO) BASE EN ALUMINIO CUBIENTA MADERA CON PORTA TECLA Y PORTA C.P.U.	2.595
511010203 0003060946	MODULO L (ESCRITORIO) BASE EN ALUMINIO CUBIENTA MADERA CON PORTA TECLA Y PORTA C.P.U.	2.595
511010203 0003061117	MODULO TIPO "L" COLOR MAPLE, ESTRUCTURA METALICA CON CUBIERTA DE FORMAICA Y PORTATECLADO	2.663
511010203 0003061118	MODULO TIPO "L" COLOR MAPLE, ESTRUCTURA METALICA CON CUBIERTA DE FORMAICA Y PORTATECLADO Y MAMPARA	2.663
511010203 0003061219	MODULO DE TRABAJO .90 X60 X1.10Mts. CON PORTA TECLADO TERMINADO EN MELAMINA	2.700
511010203 0003061220	MODULO DE TRABAJO DE .90 X60 X1.10 Mts. CON PORTA TECLADO TERMINADO EN MELAMINA	2.700
511010203 0003061265	MODULO L (ESCRITORIO) BASE METALICA Y CUBIERTA TERMINADO EN MELAMINA COLOR MAPLE ALUMINADA	2.723
511010203 0003061266	MODULO L (ESCRITORIO) BASE METALICA Y CUBIERTA TERMINADO EN MELAMINA COLOR MAPLE ALUMINADA	2.723
511010203 0003061267	MODULO L (ESCRITORIO) BASE METALICA Y CUBIERTA TERMINADO EN MELAMINA COLOR MAPLE ALUMINADA	2.723
511010203 0003061268	MODULO L (ESCRITORIO) BASE METALICA Y CUBIERTA TERMINADO EN MELAMINA COLOR MAPLE ALUMINADA	2.723
511010203 0003061269	MODULO L (ESCRITORIO) BASE METALICA Y CUBIERTA TERMINADO EN MELAMINA COLOR MAPLE ALUMINADA	2.723
511010203 0003061270	MODULO L (ESCRITORIO) BASE METALICA Y CUBIERTA TERMINADO EN MELAMINA COLOR MAPLE ALUMINADA	2.723
511010203 0003061271	MODULO L (ESCRITORIO) BASE METALICA Y CUBIERTA TERMINADO EN MELAMINA COLOR MAPLE ALUMINADA	2.723
511010203 0003061272	MODULO L (ESCRITORIO) BASE METALICA Y CUBIERTA TERMINADO EN MELAMINA COLOR MAPLE ALUMINADA	2.723
511010203 0003061273	MODULO L (ESCRITORIO) BASE METALICA Y CUBIERTA TERMINADO EN MELAMINA COLOR MAPLE ALUMINADA	2.723
511010203 0003061274	MODULO L (ESCRITORIO) BASE METALICA Y CUBIERTA TERMINADO EN MELAMINA COLOR MAPLE ALUMINADA	2.723
511010203 0003061275	MODULO L (ESCRITORIO) BASE METALICA Y CUBIERTA TERMINADO EN MELAMINA COLOR MAPLE ALUMINADA	2.723
511010203 0003061276	MODULO L (ESCRITORIO) BASE METALICA Y CUBIERTA TERMINADO EN MELAMINA COLOR MAPLE ALUMINADA	2.723
511010203 0003061277	MODULO L (ESCRITORIO) BASE METALICA Y CUBIERTA TERMINADO EN MELAMINA COLOR MAPLE ELUMINADA	2.723
511010203 0003061278	MODULO L (ESCRITORIO) BASE METALICA Y CUBIERTA TERMINADO EN MELAMINA COLOR MAPLE ELUMINADA	2.723
511010203 0003061279	MODULO L (ESCRITORIO) BASE METALICA Y CUBIERTA TERMINADO EN MELAMINA COLOR MAPLE ELUMINADA	2.723
511010203 0003061280	MODULO L (ESCRITORIO) BASE METALICA Y CUBIERTA TERMINADO EN MELAMINA COLOR MAPLE ELUMINADA	2.723
511010203 0003061281	MODULO L (ESCRITORIO) BASE METALICA Y CUBIERTA TERMINADO EN MELAMINA COLOR MAPLE ELUMINADA	2.723
511010203 0003061282	MODULO L (ESCRITORIO) BASE METALICA Y CUBIERTA TERMINADO EN MELAMINA COLOR MAPLE ELUMINADA	2.723
511010203 0003061283	MODULO L (ESCRITORIO) BASE METALICA Y CUBIERTA TERMINADO EN MELAMINA COLOR MAPLE ELUMINADA	2.723
511010203 0003061284	MODULO L (ESCRITORIO) BASE METALICA Y CUBIERTA TERMINADO EN MELAMINA COLOR MAPLE ELUMINADA	2.723

GOBIERNO DEL ESTADO DE AGUASCALIENTES
SECRETARÍA DE FINANZAS
BIENES MUEBLES
AL 31 DE DICIEMBRE DE 2019
(PESOS)

CÓDIGO	DESCRIPCIÓN DEL BIEN MUEBLE	VALOR EN LIBROS
511010203 0003061285	MODULO L (ESCRITORIO) BASE METALICA Y CUBIERTA TERMINADO EN MELAMINA COLOR MAPLE ELUMINADA	2.723
511010203 0003061286	MODULO L (ESCRITORIO) BASE METALICA Y CUBIERTA TERMINADO EN MELAMINA COLOR MAPLE ELUMINADA	2.723
511010203 0003061287	MODULO L (ESCRITORIO) BASE METALICA Y CUBIERTA TERMINADO EN MELAMINA COLOR MAPLE ELUMINADA	2.723
511010203 0003061288	MODULO L (ESCRITORIO) BASE METALICA Y CUBIERTA TERMINADO EN MELAMINA COLOR MAPLE ELUMINADA	2.723
511010203 0003061289	MODULO L (ESCRITORIO) BASE METALICA Y CUBIERTA TERMINADO EN MELAMINA COLOR MAPLE ELUMINADA	2.723
511010203 0003061290	MODULO L (ESCRITORIO) BASE METALICA Y CUBIERTA TERMINADO EN MELAMINA COLOR MAPLE ELUMINADA	2.723
511010203 0003061291	MODULO L (ESCRITORIO) BASE METALICA Y CUBIERTA TERMINADO EN MELAMINA COLOR MAPLE ELUMINADA	2.723
511010203 0003061292	MODULO L (ESCRITORIO) BASE METALICA Y CUBIERTA TERMINADO EN MELAMINA COLOR MAPLE ELUMINADA	2.723
511010203 0003061293	MODULO L (ESCRITORIO) BASE METALICA Y CUBIERTA TERMINADO EN MELAMINA COLOR MAPLE ELUMINADA	2.723
511010203 0003061294	MODULO L (ESCRITORIO) BASE METALICA Y CUBIERTA TERMINADO EN MELAMINA COLOR MAPLE ELUMINADA	2.723
511010203 0003061295	MODULO L (ESCRITORIO) BASE METALICA Y CUBIERTA TERMINADO EN MELAMINA COLOR MAPLE ELUMINADA	2.723
511010203 0003061296	MODULO L (ESCRITORIO) BASE METALICA Y CUBIERTA TERMINADO EN MELAMINA COLOR MAPLE ELUMINADA	2.723
511010203 0003061298	MODULO L (ESCRITORIO) BASE METALICA Y CUBIERTA TERMINADO EN MELAMINA COLOR MAPLE ELUMINADA	2.723
511010203 0003061299	MODULO L (ESCRITORIO) BASE METALICA Y CUBIERTA TERMINADO EN MELAMINA COLOR MAPLE ELUMINADA	2.723
511010203 0003061300	MODULO L (ESCRITORIO) BASE METALICA Y CUBIERTA TERMINADO EN MELAMINA COLOR MAPLE ELUMINADA	2.723
511010203 0003061301	MODULO L (ESCRITORIO) BASE METALICA Y CUBIERTA TERMINADO EN MELAMINA COLOR MAPLE ELUMINADA	2.723
511010203 0003061302	MODULO L (ESCRITORIO) BASE METALICA Y CUBIERTA TERMINADO EN MELAMINA COLOR MAPLE ELUMINADA	2.723
511010203 0003061303	MODULO L (ESCRITORIO) BASE METALICA Y CUBIERTA TERMINADO EN MELAMINA COLOR MAPLE ELUMINADA	2.723
511010203 0003061304	MODULO(TIPO L) CON PORTA TECLADO	2.723
511010203 0003061305	MODULO(TIPO L) CON PORTA TECLADO	2.723
511010203 0003061306	MODULO(TIPO L) CON PORTA TECLADO	2.723
511010203 0003061307	MODULO(TIPO L) CON PORTA TECLADO	2.723
511010203 0003061608	MODULO DE PROTECION INTEGRAL	2.837
511010203 0003061677	MODULO EN L CON PENINSULA	2.876
511010203 0003061678	MODULO EN L CON PENINSULA	2.876
511010203 0003061679	MODULO EN L CON PENINSULA	2.876
511010203 0003061680	MODULO EN L CON PENINSULA	2.876
511010203 0003061681	MODULO EN L CON PENINSULA	2.876
511010203 0003061682	MODULO EN L CON PENINSULA	2.876
511010203 0003061683	MODULO EN L CON PENINSULA	2.876
511010203 0003061684	MODULO EN L CON PENINSULA	2.876
511010203 0003061685	MODULO EN L DE TRABAJO	2.876
511010203 0003061686	MODULO EN L DE TRABAJO	2.876

GOBIERNO DEL ESTADO DE AGUASCALIENTES
SECRETARÍA DE FINANZAS
BIENES MUEBLES
AL 31 DE DICIEMBRE DE 2019
(PESOS)

CÓDIGO	DESCRIPCIÓN DEL BIEN MUEBLE	VALOR EN LIBROS
511010203 0003062170	MODULO L DE 1.70*.60*1.35MTS ESTRUCTURA METALICA CUBIERTA EN MELAMINA COLOR CAOBA	3.156
511010203 0003062171	MODULO L DE 1.70*.60*1.35MTS ESTRUCTURA METALICA CUBIERTA EN MELAMINA COLOR CAOBA	3.156
511010203 0003062172	MODULO L DE 1.70*.60*1.35MTS ESTRUCTURA METALICA CUBIERTA EN MELAMINA COLOR CAOBA	3.156
511010203 0003062173	MODULO L DE 1.70*.60*1.35MTS ESTRUCTURA METALICA CUBIERTA EN MELAMINA COLOR CAOBA	3.156
511010203 0003062196	MODULO "L" BASE METALICA 2 CUBIERTAS DE MADERA COLOR MAPLE Y MAMPARA	3.173
511010203 0003062197	MODULO "L" BASE METALICA 2 CUBIERTAS DE MADERA COLOR MAPLE Y MAMPARA	3.173
511010203 0003062198	MODULO "L" BASE METALICA 2 CUBIERTAS DE MADERA COLOR MAPLE Y MAMPARA	3.173
511010203 0003062416	MODULO L DE 1.70*1.35 MTS. ESTRUCTURA METALICA CUBIERTA EN MELANINA	3.342
511010203 0003062417	MODULO L DE 1.70*1.35 MTS. ESTRUCTURA METALICA CUBIERTA EN MELANINA	3.342
511010203 0003062418	MODULO L DE 1.70*1.35 MTS. ESTRUCTURA METALICA CUBIERTA EN MELANINA	3.342
511010203 0003062419	MODULO L DE 1.70*1.35 MTS. ESTRUCTURA METALICA CUBIERTA EN MELANINA	3.342
511010203 0003062420	MODULO L DE 1.70*1.35 MTS. ESTRUCTURA METALICA CUBIERTA EN MELANINA	3.342
511010203 0003062421	MODULO L DE 1.70*1.35 MTS. ESTRUCTURA METALICA CUBIERTA EN MELANINA	3.342
511010203 0003062422	MODULO L DE 1.70*1.35 MTS. ESTRUCTURA METALICA CUBIERTA EN MELANINA	3.342
511010203 0003062423	MODULO L DE 1.70*1.35 MTS. ESTRUCTURA METALICA CUBIERTA EN MELANINA	3.342
511010203 0003062424	MODULO L DE 1.70*1.35 MTS. ESTRUCTURA METALICA CUBIERTA EN MELANINA	3.342
511010203 0003062425	MODULO L DE 1.70*1.35 MTS. ESTRUCTURA METALICA CUBIERTA EN MELANINA	3.342
511010203 0003062432	MODULO "L" DE 1.70 X 1.36 X .60 CMS. ESTRUCTURA METALICA CUBIERTA EN MELAMINA CON PORTATECLADO Y PORTA CPU	3.342
511010203 0003062433	MODULO "L" DE 1.70 X 1.36 X .60 CMS. ESTRUCTURA METALICA CUBIERTA EN MELAMINA CON PORTATECLADO Y PORTA CPU	3.342
511010203 0003062434	MODULO "L" DE 1.70 X 1.36 X .60 CMS. ESTRUCTURA METALICA CUBIERTA EN MELAMINA CON PORTATECLADO Y PORTA CPU	3.342
511010203 0003062435	MODULO "L" DE 1.70 X 1.36 X .60 CMS. ESTRUCTURA METALICA CUBIERTA EN MELAMINA CON PORTATECLADO Y PORTA CPU	3.342
511010203 0003062436	MODULO "L" DE 1.70 X 1.36 X .60 CMS. ESTRUCTURA METALICA CUBIERTA EN MELAMINA CON PORTATECLADO Y PORTA CPU	3.342
511010203 0003062437	MODULO "L" DE 1.70 X 1.36 X .60 CMS. ESTRUCTURA METALICA CUBIERTA EN MELAMINA CON PORTATECLADO Y PORTA CPU	3.342
511010203 0003062438	MODULO "L" DE 1.70 X 1.36 X .60 CMS. ESTRUCTURA METALICA CUBIERTA EN MELAMINA CON PORTATECLADO Y PORTA CPU	3.342
511010203 0003062439	MODULO "L" DE 1.70 X 1.36 X .60 CMS. ESTRUCTURA METALICA CUBIERTA EN MELAMINA CON PORTATECLADO Y PORTA CPU	3.342
511010203 0003062440	MODULO "L" DE 1.70 X 1.36 X .60 CMS. ESTRUCTURA METALICA CUBIERTA EN MELAMINA CON PORTATECLADO Y PORTA CPU	3.342
511010203 0003062441	MODULO "L" DE 1.70 X 1.36 X .60 CMS. ESTRUCTURA METALICA CUBIERTA EN MELAMINA CON PORTATECLADO Y PORTA CPU	3.342
511010203 0003062442	MODULO "L" DE 1.70 X 1.36 X .60 CMS. ESTRUCTURA METALICA CUBIERTA EN MELAMINA CON PORTATECLADO Y PORTA CPU	3.342
511010203 0003062443	MODULO "L" DE 1.70 X 1.36 X .60 CMS. ESTRUCTURA METALICA CUBIERTA EN MELAMINA CON PORTATECLADO Y PORTA CPU	3.342
511010203 0003062444	MODULO "L" DE 1.70 X 1.36 X .60 CMS. ESTRUCTURA METALICA CUBIERTA EN MELAMINA CON PORTATECLADO Y PORTA CPU	3.342
511010203 0003062445	MODULO "L" DE 1.70 X 1.36 X .60 CMS. ESTRUCTURA METALICA CUBIERTA EN MELAMINA CON PORTATECLADO Y PORTA CPU	3.342
511010203 0003062446	MODULO "L" DE 1.70 X 1.36 X .60 CMS. ESTRUCTURA METALICA CUBIERTA EN MELAMINA CON PORTATECLADO Y PORTA CPU	3.342
511010203 0003062447	MODULO "L" DE 1.70 X 1.36 X 0.60 CMS. ESTRUCTURA METALICA CUBIERTA EN MELAMINA CON PORTATECLADO Y PORTA CPU	3.342

GOBIERNO DEL ESTADO DE AGUASCALIENTES
SECRETARÍA DE FINANZAS
BIENES MUEBLES
AL 31 DE DICIEMBRE DE 2019
(PESOS)

CÓDIGO	DESCRIPCIÓN DEL BIEN MUEBLE	VALOR EN LIBROS
511010203 0003062448	MODULO "L" DE 1.70 X 1.36 X 0.60 CMS. ESTRUCTURA METALICA CUBIERTA EN MELAMINA CON PORTATECLADO Y PORTA CPU	3.342
511010203 0003062449	MODULO "L" DE 1.70 X 1.36 X 0.60 CMS. ESTRUCTURA METALICA CUBIERTA EN MELAMINA CON PORTATECLADO Y PORTA CPU	3.342
511010203 0003062450	MODULO "L" DE 1.70 X 1.36 X 0.60 CMS. ESTRUCTURA METALICA CUBIERTA EN MELAMINA CON PORTATECLADO Y PORTA CPU	3.342
511010203 0003062451	MODULO "L" DE 1.70 X 1.36 X 0.60 CMS. ESTRUCTURA METALICA CUBIERTA EN MELAMINA CON PORTATECLADO Y PORTA CPU	3.342
511010203 0003062452	MODULO "L" DE 1.70 X 1.36 X 0.60 CMS. ESTRUCTURA METALICA CUBIERTA EN MELAMINA CON PORTATECLADO Y PORTA CPU	3.342
511010203 0003062453	MODULO "L" DE 1.70 X 1.36 X 0.60 CMS. ESTRUCTURA METALICA CUBIERTA EN MELAMINA CON PORTATECLADO Y PORTA CPU	3.342
511010203 0003062454	MODULO "L" DE 1.70 X 1.36 X 0.60 CMS. ESTRUCTURA METALICA CUBIERTA EN MELAMINA CON PORTATECLADO Y PORTA CPU	3.342
511010203 0003062455	MODULO "L" DE 1.70 X 1.36 X 0.60 CMS. ESTRUCTURA METALICA CUBIERTA EN MELAMINA CON PORTATECLADO Y PORTA CPU	3.342
511010203 0003062456	MODULO "L" DE 1.70 X 1.36 X 0.60 CMS. ESTRUCTURA METALICA CUBIERTA EN MELAMINA CON PORTATECLADO Y PORTA CPU	3.342
511010203 0003062457	MODULO "L" DE 1.70 X 1.36 X 0.60 CMS. ESTRUCTURA METALICA CUBIERTA EN MELAMINA CON PORTATECLADO Y PORTA CPU	3.342
511010203 0003062458	MODULO "L" DE 1.70 X 1.36 X 0.60 CMS. ESTRUCTURA METALICA CUBIERTA EN MELAMINA CON PORTATECLADO Y PORTA CPU	3.342
511010203 0003062459	MODULO "L" DE 1.70 X 1.36 X 0.60 CMS. ESTRUCTURA METALICA CUBIERTA EN MELAMINA CON PORTATECLADO Y PORTA CPU	3.342
511010203 0003062460	MODULO "L" DE 1.70 X 1.36 X 0.60 CMS. ESTRUCTURA METALICA CUBIERTA EN MELAMINA CON PORTATECLADO Y PORTA CPU	3.342
511010203 0003062461	MODULO "L" DE 1.70 X 1.36 X 0.60 CMS. ESTRUCTURA METALICA CUBIERTA EN MELAMINA CON PORTATECLADO Y PORTA CPU	3.342
511010203 0003062462	MODULO "L" DE 1.70 X 1.36 X 0.60 CMS. ESTRUCTURA METALICA CUBIERTA EN MELAMINA CON PORTATECLADO Y PORTA CPU	3.342
511010203 0003062463	MODULO L (ESCRITORIO) ESTRUCTURA EN ALUMINIO EN MELAMINA COLOR MAPLE	3.342
511010203 0003062464	MODULO L ESTRUCTURA EN ALIUMINIO EN MELAMINA COLOR MAPLE	3.342
511010203 0003062465	MODULO L ESTRUCTURA EN ALUMINIO CUBIERTA EN MELAMINA COLOR MAPLE	3.342
511010203 0003062466	MODULO " L " DE 1.20*.60MTS CON LATERAL ESTRUCTURA METALICA CUBIERTA EN FORMAICA	3.342
511010203 0003062467	MODULO ESTRUCTURA DE ALUMINIO EN MELAMINA COLOR MAPLE	3.342
511010203 0003062532	MODULO DE ATENCION ESTRUCTURA EN ALUMINIO CON FORMAICA)PORTATIL CON ESTUCHE EN ALUMINIO)	3.363
511010203 0003062625	MODULO ESQUINERO DE 1.50*1.50*.58 MTS. CON CAJONERA TERMINADO EN MELANINA	3.421
511010203 0003063100	MODULO ESQUINERO DE 1.50*1.75*.58 MTS. CON CAJONERA TERMINADO EN MELANINA	3.812
511010203 0003063356	MODULO SECRETARIAL DE 1.20 MTS. EN MADERA CUBIERTA FORMAICA CON SECCION Y CAJONERA	3.995
511010203 0003063749	MODULO DE RECEPCION MADERA TERMINADO EN MALAMINA COLOR MAPLE	4.227
511010203 0003063795	MODULO GERENCIAL (ESCRITORIO) EN MADERA CON CAJONERA METALICA, PORTATECLADO DE 1.70 X .70	4.289
511010203 0003063805	MODULO SECRETARIAL DE 1,60*,85 MTS CON SECCION CON PORTATECLADO Y CAJONERA	4.295
511010203 0003063806	MODULO SECRETARIAL DE 1,60*,85 MTS CON SECCION CON PORTATECLADO Y CAJONERA	4.295
511010203 0003063807	MODULO SECRETARIAL DE 1,60*,85 MTS CON SECCION CON PORTATECLADO Y CAJONERA	4.295
511010203 0003063808	MODULO SECRETARIAL DE 1,60*,85 MTS CON SECCION CON PORTATECLADO Y CAJONERA	4.295
511010203 0003063809	MODULO SECRETARIAL DE 1,60*,85 MTS CON SECCION CON PORTATECLADO Y CAJONERA	4.295
511010203 0003063810	MODULO SECRETARIAL DE 1,60*,85 MTS CON SECCION CON PORTATECLADO Y CAJONERA	4.295
511010203 0003063811	MODULO SECRETARIAL DE 1,60*,85 MTS CON SECCION CON PORTATECLADO Y CAJONERA	4.295
511010203 0003063812	MODULO SECRETARIAL DE 1,60*,85 MTS CON SECCION CON PORTATECLADO Y CAJONERA	4.295
511010203 0003063813	MODULO SECRETARIAL DE 1,60*,85 MTS CON SECCION CON PORTATECLADO Y CAJONERA	4.295

GOBIERNO DEL ESTADO DE AGUASCALIENTES
SECRETARÍA DE FINANZAS
BIENES MUEBLES
AL 31 DE DICIEMBRE DE 2019
(PESOS)

CÓDIGO	DESCRIPCIÓN DEL BIEN MUEBLE	VALOR EN LIBROS
511010203 0003063814	MODULO SECRETARIAL DE 1,60*,85 MTS CON SECCION CON PORTATECLADO Y CAJONERA	4.295
511010203 0003063815	MODULO SECRETARIAL DE 1,60*,85 MTS CON SECCION CON PORTATECLADO Y CAJONERA	4.295
511010203 0003063816	MODULO SECRETARIAL DE 1,60*,85 MTS CON SECCION CON PORTATECLADO Y CAJONERA	4.295
511010203 0003063817	MODULO SECRETARIAL DE 1,60*,85 MTS CON SECCION CON PORTATECLADO Y CAJONERA	4.295
511010203 0003064325	MODULO PARA SILLON DENTAL	4.782
511010203 0003064440	MODULO DE RECEPCION DE 1.70 X .70 X 1.10 MTS. DE MADERA TERMINADO EN MELAMINA	4.861
511010203 0003064441	MODULO DE RECEPCION DE 1.70 X .70 X 1.10 MTS. DE MADERA TERMINADO EN MELAMINA	4.861
511010203 0003064443	MODULO DE RECEPCION DE 1.70 X 0.70 X 1.10 MTS. DE MADERA TERMINADO EN MELAMINA COLOR MAPLE	4.861
511010203 0003064797	MODULO DE RECEPCION DE 1.80 MTS CON 2 PORTATECLADOS 1 ENTREPAÑO 1 CAJON	5.002
511010203 0003065089	MODULO DE RECEPCION CURVA	5.326
511010203 0003065544	MODULO EN L DE 1,60 X ,60 MTS. MADERA CON LATERAL	5.888
511010203 0003065746	MODULO FOTOVOLTAICO	6.003
511010203 0003065747	MODULO FOTOVOLTAICO	6.003
511010203 0003065748	MODULO FOTOVOLTAICO	6.003
511010203 0003065749	MODULO FOTOVOLTAICO	6.003
511010203 0003065802	MODULO DE FIBRA OPTICA	6.060
511010203 0003065860	MODULO DE RECEPCION DE MADERA 1 DIVISION	6.173
511010203 0003065930	MODULO EN ESCUADRA CONSTA DE 2 CUBIERTAS DE 1,52*,61, 1 CUBIERTA DE ,91.5*,61CMS. 2 PORTATECLADOS Y CAJONERA COLOR GRIS-NEGRO	6.383
511010203 0003066053	MODULO DE MADERA PARA RECEPCION	6.677
511010203 0003066313	MODULO EJECUTIVO DE 1,80*,80 MTS. CON SECCION CON PORTATECLADO	7.200
511010203 0003066478	MODULO FOTOVOLTAICO	7.479
511010203 0003066479	MODULO FOTOVOLTAICO	7.479
511010203 0003067001	MODULO DE RECEPCION LATERAL DE 1.70 X 1.85 MTS. CON 5 PANELES DE 1.00 MTS. Y 2 CUBIERTAS EN MELAMINA	7.950
511010203 0003067588	MODULO QUE CONSTA DE ESCRITORIO DE AGLOMERADO MED. 160*70*75 CM CON PUENTE UNIDOR Y PORTA TECLADO.	8.978
511010203 0003068842	MODULO	10.510
511010203 0003069231	MODULO DE RECEPCION (MOSTRADOR) MADERA TERMINADO EN MELAMINA CON LATERAL	10.968
511010203 0003069461	MODULO GENERADOR-ELOICO	11.262
511010203 0003069462	MODULO GENERADOR-EOLICO	11.262
511010203 0003072823	MODULO DE RECEPCION DE 2.60*2.60 EN TRES SECCIONES	19.500
511010203 0003073469	MODULO ENSAMBLABLE (STAND) CONFORMADO POR POSTES Y PERFILES DE ALUMINIO COLOR NATURAL Y HOJAS DE MDF LAMINADO COLOR BLANCO DE 6MM 6 x 3 x 2.50 DE ALTURA	20.903
511010203 0003074854	MODULO DOBLE P/6 USUARIOS COLOR TABACO	29.686
511010203 0003074941	MODULO DE ATENCION AREA DE FAST FOOD CUBIERTA COREAN AEREA FAST FOOD DE 62 MODELO COAFI-6286-COOI MARCA JM ROMO MODULO DE ATENCION AEREA FAST FOOD DE 245 (COMPUESTO POR LAS PARTIDAS 1 A LA 8)	32.225
511010203 0003075547	MODULO DE ATENCION ISLA DE CAFE AGLOMERADO CHAPADO CON FORMAICA EN FORMA RECTA CON 8 CANASTILLAS METALICAS CUBIERTA DE SUPERFICIE SOLIDA(COREAN) ESQUINAS REDONDEADAS CUERPO DEL MUEBLE EN DURAPLAY Y FORRADAS EN PLASTICO LAMINADO COMPUESTO POR PARTID 9 A 14	57.174
511010203 0003075894	MODULO DE SEGURIDAD	116.123
511010203 0003075921	STAND PORTATIL TIPO EXBIDOR DE 6.00*3.00 MTS. ESTRUCTURA DE ALUMINIO,PVC,LONA Y FORMAICA	131.585
511010203 0003076020	MODULO DE SEGURIDAD CRIPTOGRAFICO	246.635
511010203 0003086720	MODULO	26.181
511010203 0003086721	SILLA METALICA	464

GOBIERNO DEL ESTADO DE AGUASCALIENTES
SECRETARÍA DE FINANZAS
BIENES MUEBLES
AL 31 DE DICIEMBRE DE 2019
(PESOS)

CÓDIGO	DESCRIPCIÓN DEL BIEN MUEBLE	VALOR EN LIBROS
511010203 0003086722	SILLA METALICA	464
511010203 0003086723	BANCO	464
511010203 0003086724	BANCO	464
511010203 0003086725	BANCO	464
511010203 0003086726	BANCO	464
511010203 0003090216	MODULO	3.949
511010203 0003090217	MODULO	8.978
511010203 0003093518	MODULO	3.398
511010203 0003093519	MODULO	3.398
511010203 0003093520	MODULO	3.398
511010203 0003093740	MODULO	5.804
511010203 0003093742	MODULO	5.804
511010203 0003093743	MODULO	1
511010203 0003093744	MODULO	1
511010203 0003093745	MODULO	1
511010203 0003093746	MODULO	1
511010203 0003093747	MODULO	1
511010203 0003093748	MODULO	1
511010203 0003093749	MODULO	1
511010203 0003093750	MODULO	1
511010203 0003093751	MODULO	1
511010203 0003093752	MODULO	1
511010203 0003093753	MODULO	1
511010203 0003093773	MODULO	1
511010203 0003093775	MODULO	1
511010203 0003093776	MODULO	1
511010203 0003093963	MODULO	1
511010203 0003095083	MODULO OPERATIVO CLASE A DERECHO	13.749
511010203 0003096024	MODULO OPERATIVO	13.753
511010203 0003096041	MODULO OPERATIVO	13.753
511010203 0003096048	MODULO EN L	4.685
511010203 0003096049	MODULO EN L	4.685
511010203 0003096052	MODULO OPERATIVO	13.753
511010203 0003096053	MODULO OPERATIVO	13.753
511010203 0003100353	MODULO	5.104
511010203 0003100465	MODULO	11.368
511010203 0003103111	MODULO	40.274
511010203 0003103112	MODULO	60.413
511010203 0003103113	MODULO	60.413
511010203 0003103114	MODULO	80.550
511010203 0003103115	MODULO	161.101
511010203 0003103116	MODULO	161.101
511010203 0003104166	MODULO OPERATIVO	34.684

GOBIERNO DEL ESTADO DE AGUASCALIENTES
SECRETARÍA DE FINANZAS
BIENES MUEBLES
AL 31 DE DICIEMBRE DE 2019
(PESOS)

CÓDIGO	DESCRIPCIÓN DEL BIEN MUEBLE	VALOR EN LIBROS
511010203 0003104167	MODULO OPERATIVO	34.684
511010203 0003113782	MODULO EJECUTIVO MINIMALISTA	10.356
511010203 0003114301	MODULO	26.212
511010203 0003114302	MODULO	26.212
511010205 0003029800	PORTABEBE	1
511010205 0003029801	PORTABEBE	1
511010205 0003029802	PORTABEBE	1
511010205 0003029803	PORTABEBE	1
511010205 0003029804	PORTABEBE	1
511010205 0003029805	PORTABEBE	1
511010205 0003029806	PORTABEBE	1
511010205 0003029807	PORTABEBE	1
511010205 0003029808	PORTABEBE	1
511010205 0003029809	PORTABEBE	1
511010205 0003029810	PORTABEBE ACOJINADO	1
511010205 0003029812	PORTABEBE ACOJINADO	1
511010205 0003029813	PORTABEBE ACOJINADO	1
511010205 0003029814	PORTABEBE ACOJINADO	1
511010205 0003045447	PORTABEBE ACOJINADO EN PLASTICO	370
511010205 0003045448	PORTABEBE ACOJINADO EN PLASTICO	370
511010205 0003045449	PORTABEBE ACOJINADO EN PLASTICO	370
511010205 0003045450	PORTABEBE ACOJINADO EN PLASTICO	370
511010205 0003045451	PORTABEBE ACOJINADO EN PLASTICO	370
511010205 0003047816	PORTABEBE DE PLASTICO	505
511010205 0003047817	PORTABEBE DE PLASTICO	505
511010205 0003047818	PORTABEBE DE PLASTICO	505
511010212 0003090266	ANAQUEL TIPO ESQUELETO	26.970
511010212 0003090267	ANAQUEL TIPO ESQUELETO	53.939
511010212 0003090268	ANAQUEL TIPO ESQUELETO	53.939
511010212 0003090269	ANAQUEL TIPO ESQUELETO	53.939
511010212 0003090270	ANAQUEL TIPO ESQUELETO	53.939
511010212 0003090271	ANAQUEL TIPO ESQUELETO	53.939
511010212 0003092835	ANAQUEL TIPO ESQUELETO	1.271
511010212 0003093447	ANAQUEL TIPO ESQUELETO	535.859
511010212 0003097418	ANAQUEL TIPO ESQUELETO	1.740
511010218 0003002463	ESCRITORIO SECRETARIAL	3.461
511010218 0003002464	ESCRITORIO SECRETARIAL	3.461
511010218 0003002465	ESCRITORIO SECRETARIAL	3.461
511010218 0003002466	ESCRITORIO SECRETARIAL	3.461
511010218 0003002467	ESCRITORIO SECRETARIAL	3.461
511010218 0003002468	ESCRITORIO SECRETARIAL	3.461
511010218 0003002469	ESCRITORIO SECRETARIAL	3.461
511010218 0003002470	ESCRITORIO SECRETARIAL	3.461

GOBIERNO DEL ESTADO DE AGUASCALIENTES
SECRETARÍA DE FINANZAS
BIENES MUEBLES
AL 31 DE DICIEMBRE DE 2019
(PESOS)

CÓDIGO	DESCRIPCIÓN DEL BIEN MUEBLE	VALOR EN LIBROS
511010218 0003002471	ESCRITORIO SECRETARIAL	3.461
511010218 0003002472	ESCRITORIO SECRETARIAL	3.461
511010218 0003002473	ESCRITORIO SECRETARIAL	3.461
511010218 0003002474	ESCRITORIO SECRETARIAL	3.461
511010218 0003002475	ESCRITORIO SECRETARIAL	3.461
511010218 0003002951	ESCRITORIO SECRETARIAL	3.461
511010218 0003002952	ESCRITORIO SECRETARIAL	3.461
511010218 0003002953	ESCRITORIO SECRETARIAL	3.461
511010218 0003002954	ESCRITORIO SECRETARIAL	3.461
511010218 0003002955	ESCRITORIO SECRETARIAL	3.461
511010218 0003002956	ESCRITORIO SECRETARIAL	3.461
511010218 0003002957	ESCRITORIO SECRETARIAL	3.461
511010218 0003002958	ESCRITORIO SECRETARIAL	3.461
511010218 0003002959	ESCRITORIO SECRETARIAL	3.461
511010218 0003002960	ESCRITORIO SECRETARIAL	3.461
511010218 0003002961	ESCRITORIO SECRETARIAL	3.461
511010218 0003002962	ESCRITORIO SECRETARIAL	3.461
511010218 0003002963	ESCRITORIO SECRETARIAL	3.461
511010218 0003002964	ESCRITORIO SECRETARIAL	3.461
511010218 0003002965	ESCRITORIO SECRETARIAL	3.461
511010218 0003002966	ESCRITORIO SECRETARIAL	3.461
511010218 0003002967	ESCRITORIO SECRETARIAL	3.461
511010218 0003002968	ESCRITORIO SECRETARIAL	3.461
511010218 0003002969	ESCRITORIO SECRETARIAL	3.461
511010218 0003003504	ESCRITORIO SECRETARIAL	3.461
511010218 0003003505	ESCRITORIO SECRETARIAL	3.461
511010218 0003003506	ESCRITORIO SECRETARIAL	3.461
511010218 0003003507	ESCRITORIO SECRETARIAL	3.461
511010218 0003003508	ESCRITORIO SECRETARIAL	3.461
511010218 0003003509	ESCRITORIO SECRETARIAL	3.461
511010218 0003003510	ESCRITORIO SECRETARIAL	3.461
511010218 0003003511	ESCRITORIO SECRETARIAL	3.461
511010218 0003003512	ESCRITORIO SECRETARIAL	3.461
511010218 0003003513	ESCRITORIO SECRETARIAL	3.461
511010218 0003003514	ESCRITORIO SECRETARIAL	3.461
511010218 0003003515	ESCRITORIO SECRETARIAL	3.461
511010218 0003003516	ESCRITORIO SECRETARIAL	3.461
511010218 0003003517	ESCRITORIO SECRETARIAL	3.461
511010218 0003003518	ESCRITORIO SECRETARIAL	3.461
511010218 0003003519	ESCRITORIO SECRETARIAL	3.461
511010218 0003003520	ESCRITORIO SECRETARIAL	3.461
511010218 0003003521	ESCRITORIO SECRETARIAL	3.461
511010218 0003003522	ESCRITORIO SECRETARIAL	3.461

GOBIERNO DEL ESTADO DE AGUASCALIENTES
SECRETARÍA DE FINANZAS
BIENES MUEBLES
AL 31 DE DICIEMBRE DE 2019
(PESOS)

CÓDIGO	DESCRIPCIÓN DEL BIEN MUEBLE	VALOR EN LIBROS
511010218 0003003523	ESCRITORIO SECRETARIAL	3.461
511010218 0003003524	ESCRITORIO SECRETARIAL	3.461
511010218 0003003525	ESCRITORIO SECRETARIAL	3.461
511010218 0003003526	ESCRITORIO SECRETARIAL	3.461
511010218 0003003527	ESCRITORIO SECRETARIAL	3.461
511010218 0003003528	ESCRITORIO SECRETARIAL	3.461
511010218 0003003529	ESCRITORIO SECRETARIAL	3.461
511010218 0003003530	ESCRITORIO SECRETARIAL	3.461
511010218 0003003531	ESCRITORIO SECRETARIAL	3.461
511010218 0003003532	ESCRITORIO SECRETARIAL	3.461
511010218 0003003533	ESCRITORIO SECRETARIAL	3.461
511010218 0003003534	ESCRITORIO SECRETARIAL	3.461
511010218 0003003535	ESCRITORIO SECRETARIAL	3.461
511010218 0003003536	ESCRITORIO SECRETARIAL	3.461
511010218 0003003537	ESCRITORIO SECRETARIAL	3.461
511010218 0003003538	ESCRITORIO SECRETARIAL	3.461
511010218 0003003539	ESCRITORIO SECRETARIAL	3.461
511010218 0003003540	ESCRITORIO SECRETARIAL	3.461
511010218 0003003541	ESCRITORIO SECRETARIAL	3.461
511010222 0003022071	VENTILADOR DE TECHO PARA 4 FOCOS	1
511010222 0003023283	VENTILADOR DE PEDESTAL	1
511010222 0003036800	VENTILADOR	1
511010222 0003036801	VENTILADOR	1
511010222 0003036802	VENTILADOR	1
511010222 0003036803	VENTILADOR	1
511010222 0003036804	VENTILADOR	1
511010222 0003036805	VENTILADOR	1
511010222 0003036806	VENTILADOR	1
511010222 0003036808	VENTILADOR	1
511010222 0003036809	VENTILADOR	1
511010222 0003036810	VENTILADOR DE TECHO CON 3 LAMPARAS	1
511010222 0003036811	VENTILADOR DE IPISO TIPO TORRE	1
511010222 0003036812	VENTILADOR DE CLIP	1
511010222 0003036814	VENTILADOR DE MESA	1
511010222 0003036815	VENTILADOR DE MESA	1
511010222 0003036817	VENTILADOR DE MESA	1
511010222 0003036818	VENTILADOR DE MESA	1
511010222 0003036820	VENTILADOR DE MESA	1
511010222 0003036821	VENTILADOR DE MESA	1
511010222 0003036823	VENTILADOR DE MESA	1
511010222 0003036824	VENTILADOR DE MESA	1
511010222 0003036825	VENTILADOR DE MESA	1
511010222 0003036826	VENTILADOR DE MESA	1

GOBIERNO DEL ESTADO DE AGUASCALIENTES
SECRETARÍA DE FINANZAS
BIENES MUEBLES
AL 31 DE DICIEMBRE DE 2019
(PESOS)

CÓDIGO	DESCRIPCIÓN DEL BIEN MUEBLE	VALOR EN LIBROS
511010222 0003036827	VENTILADOR DE MESA	1
511010222 0003036828	VENTILADOR DE MESA	1
511010222 0003036829	VENTILADOR DE MESA	1
511010222 0003036830	VENTILADOR DE MESA	1
511010222 0003036831	VENTILADOR DE MESA	1
511010222 0003036832	VENTILADOR DE MESA	1
511010222 0003036833	VENTILADOR DE MESA	1
511010222 0003036835	VENTILADOR DE MESA	1
511010222 0003036837	VENTILADOR DE MESA	1
511010222 0003036838	VENTILADOR DE PARED C/NEGRO	1
511010222 0003036839	VENTILADOR DE PEDESTA	1
511010222 0003036840	VENTILADOR DE PEDESTAL	1
511010222 0003036842	VENTILADOR DE PEDESTAL	1
511010222 0003036843	VENTILADOR DE PEDESTAL	1
511010222 0003036844	VENTILADOR DE PEDESTAL	1
511010222 0003036845	VENTILADOR DE PEDESTAL	1
511010222 0003036846	VENTILADOR DE PEDESTAL	1
511010222 0003036847	VENTILADOR DE PEDESTAL	1
511010222 0003036848	VENTILADOR DE PEDESTAL	1
511010222 0003036850	VENTILADOR DE PEDESTAL	1
511010222 0003036851	VENTILADOR DE PEDESTAL	1
511010222 0003036852	VENTILADOR DE PEDESTAL	1
511010222 0003036854	VENTILADOR DE PEDESTAL	1
511010222 0003036857	VENTILADOR DE PEDESTAL	1
511010222 0003036858	VENTILADOR DE PEDESTAL	1
511010222 0003036859	VENTILADOR DE PEDESTAL	1
511010222 0003036860	VENTILADOR DE PEDESTAL	1
511010222 0003036861	VENTILADOR DE PEDESTAL	1
511010222 0003036862	VENTILADOR DE PEDESTAL	1
511010222 0003036863	VENTILADOR DE PEDESTAL	1
511010222 0003036865	VENTILADOR DE PEDESTAL	1
511010222 0003036867	VENTILADOR DE PEDESTAL	1
511010222 0003036868	VENTILADOR DE PEDESTAL	1
511010222 0003036869	VENTILADOR DE PEDESTAL	1
511010222 0003036872	VENTILADOR DE PEDESTAL	1
511010222 0003036873	VENTILADOR DE PEDESTAL	1
511010222 0003036874	VENTILADOR DE PEDESTAL	1
511010222 0003036876	VENTILADOR DE PEDESTAL	1
511010222 0003036878	VENTILADOR DE PEDESTAL	1
511010222 0003036879	VENTILADOR DE PEDESTAL	1
511010222 0003036880	VENTILADOR DE PEDESTAL	1
511010222 0003036882	VENTILADOR DE PEDESTAL	1
511010222 0003036883	VENTILADOR DE PEDESTAL	1

GOBIERNO DEL ESTADO DE AGUASCALIENTES
SECRETARÍA DE FINANZAS
BIENES MUEBLES
AL 31 DE DICIEMBRE DE 2019
(PESOS)

CÓDIGO	DESCRIPCIÓN DEL BIEN MUEBLE	VALOR EN LIBROS
511010222 0003036884	VENTILADOR DE PEDESTAL	1
511010222 0003036885	VENTILADOR DE PEDESTAL	1
511010222 0003036886	VENTILADOR DE PEDESTAL	1
511010222 0003036887	VENTILADOR DE PEDESTAL	1
511010222 0003036889	VENTILADOR DE PEDESTAL	1
511010222 0003036891	VENTILADOR DE PEDESTAL	1
511010222 0003036892	VENTILADOR DE PEDESTAL	1
511010222 0003036893	VENTILADOR DE PEDESTAL	1
511010222 0003036895	VENTILADOR DE PEDESTAL	1
511010222 0003036896	VENTILADOR DE PEDESTAL	1
511010222 0003036897	VENTILADOR DE PEDESTAL	1
511010222 0003036898	VENTILADOR DE PEDESTAL	1
511010222 0003036901	VENTILADOR DE PEDESTAL	1
511010222 0003036902	VENTILADOR DE PEDESTAL	1
511010222 0003036903	VENTILADOR DE PEDESTAL	1
511010222 0003036905	VENTILADOR DE PEDESTAL	1
511010222 0003036907	VENTILADOR DE PEDESTAL 16"	1
511010222 0003036908	VENTILADOR DE PEDESTAL 16"	2
511010222 0003036909	VENTILADOR DE PEDESTAL C/NEGRO	1
511010222 0003036910	VENTILADOR DE PEDESTAL C/NEGRO	1
511010222 0003036911	VENTILADOR DE PEDESTAL DE 16"	1
511010222 0003036912	VENTILADOR DE PEDESTAL DE 16"	1
511010222 0003036914	VENTILADOR	1
511010222 0003036915	VENTILADOR DE PISO	1
511010222 0003036916	VENTILADOR DE PISO	1
511010222 0003036918	VENTILADOR DE TECHO	1
511010222 0003036919	VENTILADOR DE TECHO COLOR BLANCO CON 3 ASPAS	1
511010222 0003036920	VENTILADOR DE TECHO COLOR BLANCO DE 3 ASPAS	1
511010222 0003036921	VENTILADOR DE TECHO COLOR BLANCO DE 3 ASPAS	1
511010222 0003036922	VENTILADOR DE TECHO COLOR BLANCO DE 3 ASPAS	1
511010222 0003036923	VENTILADOR DE TECHO COLOR NEGRO	1
511010222 0003036925	VENTILADOR DE TECHO COLOR NEGRO CON 5 ASPAS	1
511010222 0003036926	VENTILADOR DE TECHO COLOR NEGRO CON 5 ASPAS	1
511010222 0003036927	VENTILADOR DE TECHO COLOR NEGRO DE 5 ASPAS	1
511010222 0003036928	VENTILADOR DE TECHO CON 3 ASPAS	1
511010222 0003036929	VENTILADOR DE TECHO CON 3 ASPAS COLOR BLANCO	1
511010222 0003036930	VENTILADOR DE TECHO CON 3 ASPAS COLOR BLANCO	1
511010222 0003036931	VENTILADOR DE TECHO CON 3 LAMPARAS	1
511010222 0003036932	VENTILADOR DE TECHO DE 3 ASPAS COLOR BLANCO	1
511010222 0003036933	VENTILADOR DE TECHO DE 3 ASPAS COLOR BLANCO	1
511010222 0003036935	VENTILADOR DE TECHO DE 5 ASPAS COLOR NEGRO	1
511010222 0003036936	VENTILADOR DE TECHO DE 5 ASPAS COLOR NEGRO	1
511010222 0003036937	VENTILADOR DE TECHO DE 5 ASPAS NEGRO	1

GOBIERNO DEL ESTADO DE AGUASCALIENTES
SECRETARÍA DE FINANZAS
BIENES MUEBLES
AL 31 DE DICIEMBRE DE 2019
(PESOS)

CÓDIGO	DESCRIPCIÓN DEL BIEN MUEBLE	VALOR EN LIBROS
511010222 0003036938	VENTILADOR DE TECHO NEGRO DE 5 ASPAS	1
511010222 0003036940	VENTILADOR DE TORRE	1
511010222 0003036942	VENTILADOR MINI TORRE	1.115
511010222 0003036943	VENTILADOR MINI TORRE	1.115
511010222 0003036944	VENTILADOR MINI TORRE	1
511010222 0003036945	VENTILADOR MINITORRE	1
511010222 0003036946	VENTILADOR PERSONAL	2
511010222 0003036947	VENTILADOR TIPO TORRE	1
511010222 0003036948	VENTILADOR TIPO TORRE	1
511010222 0003036949	VENTILADOR TIPO TORRE	1
511010222 0003036950	VENTILADOR TIPO TORRE	1
511010222 0003036951	VENTILADOR TIPO TORRE	1
511010222 0003036952	VENTILADOR TIPO TORRE	1
511010222 0003036953	VENTILADOR TIPO TORRE	1
511010222 0003037062	VENTILADOR DE PEDESTAL	62
511010222 0003037164	VENTILADOR DE PEDESTAL	69
511010222 0003037640	VENTILADOR DE PEDESTAL	93
511010222 0003038715	VENTILADOR DE PEDESTAL	129
511010222 0003038716	VENTILADOR DE PEDESTAL	129
511010222 0003038717	VENTILADOR DE PEDESTAL	129
511010222 0003038718	VENTILADOR DE PEDESTAL	129
511010222 0003039111	VENTILADOR DE PEDESTAL	135
511010222 0003039112	VENTILADOR DE PEDESTAL	135
511010222 0003039119	VENTILADOR COLOR AZUL-BEIGE	138
511010222 0003039122	VENTILADOR DE PEDESTAL	138
511010222 0003039343	VENTILADOR C/BLANCO	144
511010222 0003039344	VENTILADOR C/BLANCO	144
511010222 0003039501	VENTILADOR DE PEDESTAL	151
511010222 0003039547	VENTILADOR DE MESA TIPO TURBINA	155
511010222 0003039548	VENTILADOR DE MESA TIPO TURBINA	155
511010222 0003039549	VENTILADOR DE MESA TIPO TURBINA	155
511010222 0003039550	VENTILADOR DE MESA TIPO TURBINA	155
511010222 0003039553	VENTILADOR DE PEDESTAL	156
511010222 0003039554	VENTILADOR DE PEDESTAL	156
511010222 0003039592	VENTILADOR DE PISO COLOR GRIS	157
511010222 0003039663	VENTILADOR DE PEDESTAL. SE HACE CAMBIO DE DESCRIPCION YA QUE ES UN BIEN A REPOSICION 15 SEPTIEMBRE 2014	160
511010222 0003040037	VENTILADOR DE PEDESTAL C/BLANCO	165
511010222 0003040038	VENTILADOR DE PEDESTAL C/BLANCO	165
511010222 0003040160	VENTILADOR DE PEDESTAL	170
511010222 0003040161	VENTILADOR DE PEDESTAL	170
511010222 0003040162	VENTILADOR DE PEDESTAL	170
511010222 0003040200	VENTILADOR	173

GOBIERNO DEL ESTADO DE AGUASCALIENTES
SECRETARÍA DE FINANZAS
BIENES MUEBLES
AL 31 DE DICIEMBRE DE 2019
(PESOS)

CÓDIGO	DESCRIPCIÓN DEL BIEN MUEBLE	VALOR EN LIBROS
511010222 0003040201	VENTILADOR	173
511010222 0003040388	VENTILADOR DE PEDESTAL 16"	175
511010222 0003040393	VENTILADOR DE PEDESTAL	178
511010222 0003040459	VENTILADOR DE PEDESTAL 16"	180
511010222 0003040911	VENTILADOR DE PEDESTAL	195
511010222 0003040912	VENTILADOR DE PEDESTAL	195
511010222 0003041179	VENTILADOR DE PEDESTAL. SE HACE CAMBIO DE MARCA YA QUE ES REPOSICION 15 SEPTIEMBRE 2014	205
511010222 0003041180	VENTILADOR DE PEDESTAL. SE HACE CAMBIO DE MARCA YA QUE ES REPOSICION 15 SEPTIEMBRE 2014	205
511010222 0003041220	VENTILADOR DE PEDESTAL CON CONTROL COLOR METALICO- NEGRO	209
511010222 0003041377	VENTILADOR DE PEDESTAL	217
511010222 0003041419	VENTILADOR DE PISO	219
511010222 0003041420	VENTILADOR DE PISO	219
511010222 0003041444	VENTILADOR DE PISO	222
511010222 0003041445	VENTILADOR DE PISO	222
511010222 0003041446	VENTILADOR DE PISO	222
511010222 0003041447	VENTILADOR DE PISO	222
511010222 0003041449	VENTILADOR DE PISO	222
511010222 0003041509	VENTILADOR DE PISO COLOR GRIS	225
511010222 0003041510	VENTILADOR DE PISO COLOR GRIS	225
511010222 0003041511	VENTILADOR DE PISO	225
511010222 0003041512	VENTILADOR DE PISO	225
511010222 0003041513	VENTILADOR DE PISO	225
511010222 0003041514	VENTILADOR DE PISO	225
511010222 0003041515	VENTILADOR DE PISO	225
511010222 0003041516	VENTILADOR DE PISO	225
511010222 0003041518	VENTILADOR DE PISO	225
511010222 0003041519	VENTILADOR DE PISO	225
511010222 0003041529	VENTILADOR DE PISO	228
511010222 0003041530	VENTILADOR DE PISO	228
511010222 0003041531	VENTILADOR DE PISO	228
511010222 0003041532	VENTILADOR DE PISO	228
511010222 0003041533	VENTILADOR DE PISO	228
511010222 0003041534	VENTILADOR DE PISO	228
511010222 0003041535	VENTILADOR DE PISO	228
511010222 0003041536	VENTILADOR DE PISO	228
511010222 0003041537	VENTILADOR DE PISO	228
511010222 0003041538	VENTILADOR DE PISO	228
511010222 0003041539	VENTILADOR DE PISO	228
511010222 0003041540	VENTILADOR DE PISO	228
511010222 0003041541	VENTILADOR DE PISO	228
511010222 0003041543	VENTILADOR DE PISO	228
511010222 0003041544	VENTILADOR DE PISO	228
511010222 0003041545	VENTILADOR DE PISO	228

GOBIERNO DEL ESTADO DE AGUASCALIENTES
SECRETARÍA DE FINANZAS
BIENES MUEBLES
AL 31 DE DICIEMBRE DE 2019
(PESOS)

CÓDIGO	DESCRIPCIÓN DEL BIEN MUEBLE	VALOR EN LIBROS
511010222 0003041546	VENTILADOR DE PISO	228
511010222 0003041548	VENTILADOR DE PISO	228
511010222 0003041549	VENTILADOR DE PISO	228
511010222 0003041550	VENTILADOR DE PISO	228
511010222 0003041551	VENTILADOR DE PISO	228
511010222 0003041552	VENTILADOR DE PISO	228
511010222 0003041553	VENTILADOR DE PISO	228
511010222 0003041554	VENTILADOR DE PISO	228
511010222 0003041604	VENTILADOR DE MESA	230
511010222 0003041605	VENTILADOR DE MESA TIPO TORRE	230
511010222 0003041606	VENTILADOR DE MESA TIPO TORRE	230
511010222 0003041607	VENTILADOR DE MESA TIPO TORRE	230
511010222 0003041620	VENTILADOR DE TORRE	230
511010222 0003041621	VENTILADOR DE TORRE	230
511010222 0003041631	VENTILADOR DE PISO	234
511010222 0003041632	VENTILADOR DE PISO	234
511010222 0003041633	VENTILADOR DE PISO	234
511010222 0003041634	VENTILADOR DE PISO	234
511010222 0003041635	VENTILADOR DE PISO	234
511010222 0003041636	VENTILADOR DE PISO	234
511010222 0003041639	VENTILADOR DE PEDESTAL C/BLANCO	234
511010222 0003041651	VENTILADOR DE PEDESTAL	237
511010222 0003041653	VENTILADOR DE PEDESTAL	237
511010222 0003041680	VENTILADOR 9	239
511010222 0003041681	VENTILADOR DE PEDESTAL	239
511010222 0003041826	VENTILADOR DE PISO	245
511010222 0003041827	VENTILADOR DE PISO	245
511010222 0003041841	VENTILADOR DE PEDESTAL	247
511010222 0003041842	VENTILADOR DE PEDESTAL	247
511010222 0003041843	VENTILADOR DE PEDESTAL	247
511010222 0003041844	VENTILADOR DE PEDESTAL	247
511010222 0003042250	VENTILADOR DE PISO	255
511010222 0003042251	VENTILADOR DE PISO	255
511010222 0003042252	VENTILADOR DE PISO	255
511010222 0003042254	VENTILADOR DE PISO	255
511010222 0003043029	VENTILADOR DE PISO	256
511010222 0003043031	VENTILADOR DE PISO COLOR GRIS	256
511010222 0003043032	VENTILADOR TIPO TORRE	256
511010222 0003043040	VENTILADOR DE PEDESTAL	259
511010222 0003043041	VENTILADOR DE PEDESTAL	259
511010222 0003043042	VENTILADOR DE PEDESTAL	259
511010222 0003043044	VENTILADOR DE PEDESTAL	259
511010222 0003043045	VENTILADOR DE PEDESTAL	259

GOBIERNO DEL ESTADO DE AGUASCALIENTES
SECRETARÍA DE FINANZAS
BIENES MUEBLES
AL 31 DE DICIEMBRE DE 2019
(PESOS)

CÓDIGO	DESCRIPCIÓN DEL BIEN MUEBLE	VALOR EN LIBROS
511010222 0003043046	VENTILADOR DE PEDESTAL	259
511010222 0003043047	VENTILADOR DE PEDESTAL	259
511010222 0003043048	VENTILADOR DE PEDESTAL	259
511010222 0003043049	VENTILADOR DE PEDESTAL	259
511010222 0003043052	VENTILADOR DE PEDESTAL	259
511010222 0003043054	VENTILADOR DE PEDESTAL	259
511010222 0003043102	VENTILADOR DE PEDESTAL C/BLANCO	260
511010222 0003043103	VENTILADOR DE PEDESTAL C/BLANCO	260
511010222 0003043135	VENTILADOR DE MESA TIPO TORRE	265
511010222 0003043136	VENTILADOR DE MESA TIPO TORRE	265
511010222 0003043137	VENTILADOR DE MESA TIPO TORRE	265
511010222 0003043138	VENTILADOR DE MESA TIPO TORRE	265
511010222 0003043139	VENTILADOR DE MESA TIPO TORRE	265
511010222 0003043141	VENTILADOR DE MESA TIPO TORRE	265
511010222 0003043142	VENTILADOR DE MESA TIPO TORRE	265
511010222 0003043143	VENTILADOR DE MESA TIPO TORRE	265
511010222 0003043144	VENTILADOR DE MESA TIPO TORRE	265
511010222 0003043145	VENTILADOR DE MESA TIPO TORRE	265
511010222 0003043146	VENTILADOR DE MESA	265
511010222 0003043154	VENTILADOR DE TECHO INDUSTRIAL CON CONTROL Y 5 VELOCIDADES COLOR BLANCO	265
511010222 0003043155	VENTILADOR DE TECHO INDUSTRIAL CON CONTROL Y 5 VELOCIDADES COLOR BLANCO	265
511010222 0003043156	VENTILADOR DE TECHO INDUSTRIAL CON CONTROL Y 5 VELOCIDADES COLOR BLANCO	265
511010222 0003043157	VENTILADOR DE TECHO INDUSTRIAL CON CONTROL Y 5 VELOCIDADES COLOR BLANCO	265
511010222 0003043159	VENTILADOR DE TECHO INDUSTRIAL CON CONTROL Y 5 VELOCIDADES COLOR BLANCO	265
511010222 0003043160	VENTILADOR DE TECHO INDUSTRIAL CON CONTROL Y 5 VELOCIDADES COLOR BLANCO	265
511010222 0003043197	VENTILADOR DE PEDESTAL	274
511010222 0003043198	VENTILADOR DE PEDESTAL	274
511010222 0003043833	VENTILADOR DE TORRE	283
511010222 0003043859	VENTILADOR DE PISO TIPO TORRE	283
511010222 0003043860	VENTILADOR TIPO TORRE DE PLASTICO	283
511010222 0003043952	VENTILADOR DE MESA DE 20" DE 3 VELOCIDADES	286
511010222 0003044215	VENTILADOR TIPO TORRE	299
511010222 0003044216	VENTILADOR TIPO TORRE	299
511010222 0003044217	VENTILADOR TIPO TORRE	299
511010222 0003044235	VENTILADOR DE PISO 20" COLOR GRIS	300
511010222 0003044236	VENTILADOR DE PISO 20" COLOR GRIS	300
511010222 0003044237	VENTILADOR DE PISO 20" COLOR GRIS	300
511010222 0003044238	VENTILADOR DE PISO 20" COLOR GRIS	300
511010222 0003044239	VENTILADOR DE PISO 20" COLOR GRIS	300
511010222 0003044241	VENTILADOR DE PISO 20" COLOR GRIS	300
511010222 0003044242	VENTILADOR DE PISO 20" COLOR GRIS	300
511010222 0003044243	VENTILADOR DE TORRE	300
511010222 0003044430	VENTILADOR DE PISO EN PLASTICO	310

GOBIERNO DEL ESTADO DE AGUASCALIENTES
SECRETARÍA DE FINANZAS
BIENES MUEBLES
AL 31 DE DICIEMBRE DE 2019
(PESOS)

CÓDIGO	DESCRIPCIÓN DEL BIEN MUEBLE	VALOR EN LIBROS
511010222 0003044431	VENTILADOR DE PISO EN PLASTICO	310
511010222 0003044432	VENTILADOR DE PISO EN PLASTICO	310
511010222 0003044706	VENTILADOR DE PEDESTAL 16"	312
511010222 0003044707	VENTILADOR DE PEDESTAL 16"	312
511010222 0003044708	VENTILADOR DE PEDESTAL 16"	312
511010222 0003044887	VENTILADOR DE PIZO TIPO TORRE	326
511010222 0003044888	VENTILADOR DE PISO TIPO TORRE	326
511010222 0003044889	VENTILADOR	328
511010222 0003045156	VENTILADOR DE PEDESTAL	346
511010222 0003045160	VENTILADOR DE PEDESTAL C/BLANCO	347
511010222 0003045271	VENTILADOR DE PEDESTAL BLANCO DE PIES DE PLASTICO	354
511010222 0003045289	VENTILADOR	357
511010222 0003045291	VENTILADOR	357
511010222 0003045385	VENTILADOR DE PEDESTAL	365
511010222 0003045386	VENTILADOR DE PEDESTAL	365
511010222 0003045387	VENTILADOR DE PEDESTAL	365
511010222 0003045388	VENTILADOR DE PEDESTAL	365
511010222 0003045389	VENTILADOR DE PEDESTAL	365
511010222 0003045390	VENTILADOR PARA EMPOTRAR	365
511010222 0003045392	VENTILADOR PARA EMPOTRAR	365
511010222 0003045439	VENTILADOR DE PEDESTAL CON CONTROL C/NEGRO	369
511010222 0003045440	VENTILADOR DE PEDESTAL CON CONTROL C/NEGRO	369
511010222 0003045544	VENTILADOR DE PEDESTAL CON CONTROL REMOTO	375
511010222 0003045546	VENTILADOR DE PEDESTAL CON CONTROL REMOTO	375
511010222 0003045547	VENTILADOR DE PEDESTAL CON CONTROL REMOTO	375
511010222 0003045548	VENTILADOR DE PEDESTAL CON CONTROL REMOTO	375
511010222 0003045550	VENTILADOR DE PEDESTAL CON CONTROL REMOTO	375
511010222 0003045551	VENTILADOR DE PEDESTAL CON CONTROL REMOTO	375
511010222 0003045553	VENTILADOR DE PEDESTAL CON CONTROL REMOTO	375
511010222 0003045554	VENTILADOR DE PEDESTAL CON CONTROL REMOTO	375
511010222 0003045555	VENTILADOR DE PEDESTAL CON CONTROL REMOTO	375
511010222 0003045556	VENTILADOR DE PEDESTAL CON CONTROL REMOTO	375
511010222 0003045557	VENTILADOR DE PEDESTAL CON CONTROL REMOTO	375
511010222 0003045558	VENTILADOR DE PEDESTAL CON CONTROL REMOTO	375
511010222 0003045559	VENTILADOR DE PEDESTAL CON CONTROL REMOTO	375
511010222 0003045667	VENTILADOR TIPO TORRE	379
511010222 0003045730	VENTILADOR DE PEDESTAL C/BLANCO	380
511010222 0003045873	VENTILADOR	387
511010222 0003045874	VENTILADOR DE PEDESTAL	387
511010222 0003045875	VENTILADOR DE PEDESTAL	387
511010222 0003045876	VENTILADOR DE PEDESTAL	387
511010222 0003045877	VENTILADOR DE PISO C/NEGRO	387
511010222 0003045878	VENTILADOR	387

GOBIERNO DEL ESTADO DE AGUASCALIENTES
SECRETARÍA DE FINANZAS
BIENES MUEBLES
AL 31 DE DICIEMBRE DE 2019
(PESOS)

CÓDIGO	DESCRIPCIÓN DEL BIEN MUEBLE	VALOR EN LIBROS
511010222 0003045879	VENTILADOR	387
511010222 0003045880	VENTILADOR	387
511010222 0003045883	VENTILADOR	387
511010222 0003045884	VENTILADOR	387
511010222 0003045885	VENTILADOR	387
511010222 0003045887	VENTILADOR	387
511010222 0003045888	VENTILADOR DE PEDESTAL	387
511010222 0003045889	VENTILADOR DE PEDESTAL	387
511010222 0003045890	VENTILADOR DE PEDESTAL	387
511010222 0003045892	VENTILADOR DE PEDESTAL COLOR BEIGE	387
511010222 0003045895	VENTILADOR DE PEDESTAL COLOR GRIS	387
511010222 0003045896	VENTILADOR DE PEDESTAL COLOR GRIS	387
511010222 0003045898	VENTILADOR DE PEDESTAL COLOR GRIS	387
511010222 0003045899	VENTILADOR DE PEDESTAL COLOR GRIS	387
511010222 0003046485	VENTILADOR DE PEDESTAL 16" CON CONTROL REMOTO	398
511010222 0003046487	VENTILADOR DE PEDESTAL 16" CON CONTROL REMOTO	398
511010222 0003046488	VENTILADOR DE PEDESTAL 16" CON CONTROL REMOTO	398
511010222 0003046537	VENTILADOR DE PISO	399
511010222 0003046538	VENTILADOR TIPO TORRE	399
511010222 0003046539	VENTILADOR TIPO TORRE	399
511010222 0003046540	VENTILADOR TIPO TORRE	399
511010222 0003046541	VENTILADOR TIPO TORRE	399
511010222 0003046667	VENTILADOR DE PEDESTAL	403
511010222 0003046668	VENTILADOR DE PEDESTAL	403
511010222 0003046669	VENTILADOR DE PEDESTAL	403
511010222 0003046675	VENTILADOR DE PEDESTAL	403
511010222 0003046676	VENTILADOR DE PEDESTAL	403
511010222 0003046677	VENTILADOR DE PEDESTAL	403
511010222 0003046679	VENTILADOR DE PEDESTAL	403
511010222 0003046681	VENTILADOR DE PEDESTAL	403
511010222 0003046687	VENTILADOR DE PEDESTAL	403
511010222 0003046688	VENTILADOR DE PEDESTAL	403
511010222 0003046690	VENTILADOR DE PEDESTAL	403
511010222 0003046691	VENTILADOR DE PEDESTAL	403
511010222 0003046692	VENTILADOR DE PEDESTAL	403
511010222 0003046694	VENTILADOR DE PEDESTAL	403
511010222 0003046795	VENTILADOR DE PEDESTAL CON CONTROL REMOTO	420
511010222 0003046840	VENTILADOR DE PISO	434
511010222 0003046876	VENTILADOR DE PISO 20	439
511010222 0003046877	VENTILADOR DE PISO 20	439
511010222 0003046878	VENTILADOR DE PISO 20	439
511010222 0003046879	VENTILADOR DE PISO 20	439
511010222 0003046928	VENTILADOR TIPO TORRE	447

GOBIERNO DEL ESTADO DE AGUASCALIENTES
SECRETARÍA DE FINANZAS
BIENES MUEBLES
AL 31 DE DICIEMBRE DE 2019
(PESOS)

CÓDIGO	DESCRIPCIÓN DEL BIEN MUEBLE	VALOR EN LIBROS
511010222 0003046954	VENTILADOR METALICO 3 EN 1-3 VELOCIDADES	450
511010222 0003046955	VENTILADOR METALICO 3 EN 1-3 VELOCIDADES	450
511010222 0003046957	VENTILADOR METALICO 3 EN 1-3 VELOCIDADES	450
511010222 0003046958	VENTILADOR METALICO 3 EN 1-3 VELOCIDADES	450
511010222 0003046960	VENTILADOR METALICO 3 EN 1-3 VELOCIDADES	450
511010222 0003046962	VENTILADOR METALICO 3 EN 1-3 VELOCIDADES	450
511010222 0003046963	VENTILADOR METALICO 3 EN 1-3 VELOCIDADES	450
511010222 0003046964	VENTILADOR METALICO 3 EN 1-3 VELOCIDADES	450
511010222 0003046965	VENTILADOR METALICO 3 EN 1-3 VELOCIDADES	450
511010222 0003046966	VENTILADOR METALICO 3 EN 1-3 VELOCIDADES	450
511010222 0003046971	VENTILADOR METALICO 3 EN 1-3 VELOCIDADES	450
511010222 0003046972	VENTILADOR METALICO 3 EN 1-3 VELOCIDADES	450
511010222 0003047360	VENTILADOR DE PEDESTAL C/GRIS	465
511010222 0003047361	VENTILADOR DE PEDESTAL C/GRIS	465
511010222 0003047395	VENTILADOR DE PEDESTAL	469
511010222 0003047397	VENTILADOR	469
511010222 0003047398	VENTILADOR	469
511010222 0003047399	VENTILADOR	469
511010222 0003047411	VENTILADOR DE PEDESTAL	471
511010222 0003047412	VENTILADOR DE PEDESTAL	471
511010222 0003047413	VENTILADOR DE PEDESTAL	471
511010222 0003047660	VENTILADOR DE PEDESTAL C/ CONTROL	489
511010222 0003047674	VENTILADOR DE TECHO	495
511010222 0003047675	VENTILADOR DE TECHO	495
511010222 0003047676	VENTILADOR DE TECHO	495
511010222 0003047711	VENTILADOR DE PISO 20"	499
511010222 0003047712	VENTILADOR DE PISO 20"	499
511010222 0003047717	VENTILADOR DE PISO	499
511010222 0003047722	VENTILADOR DE PISO	499
511010222 0003047723	VENTILADOR DE PISO	499
511010222 0003047724	VENTILADOR DE PISO	499
511010222 0003047725	VENTILADOR DE PISO	499
511010222 0003047726	VENTILADOR DE PISO	499
511010222 0003047727	VENTILADOR DE PISO	499
511010222 0003047728	VENTILADOR DE PISO	499
511010222 0003047729	VENTILADOR DE PISO 18" CON CONTROL	499
511010222 0003047732	VENTILADOR DE PISO CON CONTROL	499
511010222 0003047733	VENTILADOR DE PISO CON CONTROL REMOTO	499
511010222 0003047734	VENTILADOR DE PEDESTAL CON CONTROL REMOTO	499
511010222 0003047735	VENTILADOR DE PEDESTAL CON CONTROL REMOTO	499
511010222 0003047736	VENTILADOR DE PEDESTAL CON CONTROL REMOTO	499
511010222 0003047737	VENTILADOR DE PEDESTAL CON CONTROL REMOTO	499
511010222 0003047738	VENTILADOR DE PEDESTAL CON CONTROL REMOTO	499

GOBIERNO DEL ESTADO DE AGUASCALIENTES
SECRETARÍA DE FINANZAS
BIENES MUEBLES
AL 31 DE DICIEMBRE DE 2019
(PESOS)

CÓDIGO	DESCRIPCIÓN DEL BIEN MUEBLE	VALOR EN LIBROS
511010222 0003047739	VENTILADOR DE PEDESTAL CON CONTROL REMOTO	499
511010222 0003047740	VENTILADOR DE PEDESTAL CON CONTROL REMOTO	499
511010222 0003047741	VENTILADOR DE PEDESTAL CON CONTROL REMOTO	499
511010222 0003047742	VENTILADOR DE PEDESTAL CON CONTROL REMOTO	499
511010222 0003047743	VENTILADOR DE PEDESTAL CON CONTROL REMOTO	499
511010222 0003047744	VENTILADOR DE PEDESTAL CON CONTROL REMOTO	499
511010222 0003047745	VENTILADOR DE PEDESTAL CON CONTROL REMOTO	499
511010222 0003047835	VENTILADOR DE TORRE	508
511010222 0003047836	VENTILADOR DE TORRE	508
511010222 0003047837	VENTILADOR DE TORRE	508
511010222 0003047838	VENTILADOR DE TORRE	508
511010222 0003047839	VENTILADOR DE TORRE	508
511010222 0003047867	VENTILADOR TIPO TORRE DE PLASTICO COLOR GRIS	509
511010222 0003047896	VENTILADOR DE PEDESTAL	510
511010222 0003047897	VENTILADOR DE PEDESTAL	510
511010222 0003047898	VENTILADOR DE PEDESTAL	510
511010222 0003047900	VENTILADOR DE PEDESTAL	510
511010222 0003047902	VENTILADOR DE PEDESTAL	510
511010222 0003047903	VENTILADOR DE PEDESTAL	510
511010222 0003047904	VENTILADOR DE PEDESTAL	510
511010222 0003047905	VENTILADOR DE PEDESTAL	510
511010222 0003047906	VENTILADOR DE PEDESTAL	510
511010222 0003047907	VENTILADOR DE PEDESTAL	510
511010222 0003047908	VENTILADOR DE PEDESTAL	510
511010222 0003048213	VENTILADOR DE PEDESTAL CON CONTROL REMOTO	519
511010222 0003048215	VENTILADOR DE PEDESTAL CON CONTROL REMOTO	519
511010222 0003048238	VENTILADOR TIPO TORRE DE PIE CON CONTROL REMOTO	521
511010222 0003048344	VENTILADOR DE PISO	525
511010222 0003048442	VENTILADOR DE PEDESTAL	529
511010222 0003048446	VENTILADOR DE PEDESTAL DE 20"	530
511010222 0003048449	VENTILADOR DE PEDESTAL	534
511010222 0003048450	VENTILADOR DE PEDESTAL	534
511010222 0003048451	VENTILADOR DE PEDESTAL	534
511010222 0003048510	VENTILADOR DE PEDESTAL	546
511010222 0003048638	VENTILADOR TIPO TORRE CON CONTROL REMOTO COLOR GRIS	568
511010222 0003048778	VENTILADOR TIPO TORRE	585
511010222 0003048779	VENTILADOR TIPO TORRE	585
511010222 0003048780	VENTILADOR TIPO TORRE	585
511010222 0003048781	VENTILADOR TIPO TORRE	585
511010222 0003048782	VENTILADOR TIPO TORRE	585
511010222 0003048783	VENTILADOR TIPO TORRE	585
511010222 0003048785	VENTILADOR TIPO TORRE	585
511010222 0003048787	VENTILADOR TIPO TORRE	585

GOBIERNO DEL ESTADO DE AGUASCALIENTES
SECRETARÍA DE FINANZAS
BIENES MUEBLES
AL 31 DE DICIEMBRE DE 2019
(PESOS)

CÓDIGO	DESCRIPCIÓN DEL BIEN MUEBLE	VALOR EN LIBROS
511010222 0003048788	VENTILADOR TIPO TORRE	585
511010222 0003048789	VENTILADOR TIPO TORRE	585
511010222 0003048790	VENTILADOR TIPO TORRE	585
511010222 0003048791	VENTILADOR TIPO TORRE	585
511010222 0003048792	VENTILADOR TIPO TORRE	585
511010222 0003048793	VENTILADOR TIPO TORRE COLOR BEIGE CON BOTONES GRIS	585
511010222 0003048794	VENTILADOR TIPO TORRE	585
511010222 0003049168	VENTILADOR TIPO TORRE	599
511010222 0003049169	VENTILADOR TIPO TORRE	599
511010222 0003049175	VENTILADOR DE PISO	599
511010222 0003049176	VENTILADOR DE TORRE 38	599
511010222 0003049177	VENTILADOR DE TORRE 38	599
511010222 0003049178	VENTILADOR DE TORRE 38	599
511010222 0003049180	VENTILADOR DE TORRE 38	599
511010222 0003049181	VENTILADOR DE TORRE 38	599
511010222 0003049182	VENTILADOR DE TORRE 38	599
511010222 0003049183	VENTILADOR DE TORRE NEGRO	599
511010222 0003049184	VENTILADOR DE TORRE NEGRO	599
511010222 0003049185	VENTILADOR DE TORRE NEGRO	599
511010222 0003049186	VENTILADOR DE TORRE NEGRO	599
511010222 0003049187	VENTILADOR DE TORRE NEGRO	599
511010222 0003049188	VENTILADOR DE TORRE NEGRO	599
511010222 0003049189	VENTILADOR DE TORRE NEGRO	599
511010222 0003049190	VENTILADOR DE TORRE NEGRO	599
511010222 0003049191	VENTILADOR DE TORRE NEGRO	599
511010222 0003049192	VENTILADOR DE TORRE NEGRO	599
511010222 0003049204	VENTILADOR DE PEDESTAL	602
511010222 0003049205	VENTILADOR DE PEDESTAL	602
511010222 0003049206	VENTILADOR DE PEDESTAL	602
511010222 0003049207	VENTILADOR DE PEDESTAL	602
511010222 0003049208	VENTILADOR DE PEDESTAL	602
511010222 0003049209	VENTILADOR DE PEDESTAL	602
511010222 0003049210	VENTILADOR DE PEDESTAL	602
511010222 0003049211	VENTILADOR DE PEDESTAL	602
511010222 0003049235	VENTILADOR DE PEDESTAL	613
511010222 0003049236	VENTILADOR DE PEDESTAL	613
511010222 0003049237	VENTILADOR DE PEDESTAL	613
511010222 0003049238	VENTILADOR DE PEDESTAL	613
511010222 0003049239	VENTILADOR DE PEDESTAL	613
511010222 0003049240	VENTILADOR DE PEDESTAL	613
511010222 0003049241	VENTILADOR DE PEDESTAL	613
511010222 0003049242	VENTILADOR DE PEDESTAL	613
511010222 0003049243	VENTILADOR DE PEDESTAL	613

GOBIERNO DEL ESTADO DE AGUASCALIENTES
SECRETARÍA DE FINANZAS
BIENES MUEBLES
AL 31 DE DICIEMBRE DE 2019
(PESOS)

CÓDIGO	DESCRIPCIÓN DEL BIEN MUEBLE	VALOR EN LIBROS
511010222 0003049244	VENTILADOR DE PEDESTAL	613
511010222 0003049245	VENTILADOR DE PEDESTAL	613
511010222 0003049246	VENTILADOR DE PEDESTAL	613
511010222 0003049247	VENTILADOR DE PEDESTAL	613
511010222 0003049248	VENTILADOR DE PEDESTAL	613
511010222 0003049249	VENTILADOR DE PEDESTAL	613
511010222 0003049250	VENTILADOR DE PEDESTAL	613
511010222 0003049325	VENTILADOR DE PLASTICO TIPO TORRE DE 48" C/GRIS CON CONTROL REMOTO	618
511010222 0003049326	VENTILADOR DE PLASTICO TIPO TORRE DE 48" C/GRIS CON CONTROL REMOTO	618
511010222 0003049328	VENTILADOR DE PLASTICO TIPO TORRE DE 48" C/GRIS CON CONTROL REMOTO	618
511010222 0003049329	VENTILADOR TIPO TORRE COLOR GRIS	618
511010222 0003049330	VENTILADOR TIPO TORRE COLOR GRIS	618
511010222 0003049331	VENTILADOR TIPO TORRE COLOR GRIS	618
511010222 0003049333	VENTILADOR TIPO TORRE COLOR GRIS	618
511010222 0003049335	VENTILADOR TIPO TORRE COLOR GRIS	618
511010222 0003049449	VENTILADOR DE PEDESTAL	640
511010222 0003049450	VENTILADOR DE PEDESTAL	640
511010222 0003049475	VENTILADOR DE TORRE COLOR NEGRO	645
511010222 0003049476	VENTILADOR DE TORRE COLOR NEGRO	645
511010222 0003049477	VENTILADOR DE TORRE COLOR NEGRO	645
511010222 0003049482	VENTILADOR DE PEDESTAL	649
511010222 0003049485	VENTILADOR DE ESCRITORIO MINITORRE	650
511010222 0003049555	VENTILADOR DE TIPO TORRE	659
511010222 0003049556	VENTILADOR DE TIPO TORRE	659
511010222 0003049557	VENTILADOR TIPO TORRE	659
511010222 0003049558	VENTILADOR TIPO TORRE	659
511010222 0003049559	VENTILADOR TIPO TORRE	659
511010222 0003049560	VENTILADOR TIPO TORRE	659
511010222 0003049595	VENTILADOR DE TORRE	665
511010222 0003049608	VENTILADOR TIPO TORRE	666
511010222 0003049695	VENTILADOR DE PISO	682
511010222 0003049817	VENTILADOR	696
511010222 0003049818	VENTILADOR DE PEDESTAL	696
511010222 0003049819	VENTILADOR DE PEDESTAL	696
511010222 0003049820	VENTILADOR DE PEDESTAL	696
511010222 0003049821	VENTILADOR DE PISO	696
511010222 0003049822	VENTILADOR DE PISO	696
511010222 0003049823	VENTILADOR DE PISO DE 18"	696
511010222 0003049824	VENTILADOR DE PISO DE 18"	696
511010222 0003049825	VENTILADOR DE PISO DE 18"	696
511010222 0003049826	VENTILADOR DE PISO DE 18"	696
511010222 0003049827	VENTILADOR DE PISO DE 18"	696
511010222 0003049828	VENTILADOR DE PISO DE 18"	696

GOBIERNO DEL ESTADO DE AGUASCALIENTES
SECRETARÍA DE FINANZAS
BIENES MUEBLES
AL 31 DE DICIEMBRE DE 2019
(PESOS)

CÓDIGO	DESCRIPCIÓN DEL BIEN MUEBLE	VALOR EN LIBROS
511010222 0003049829	VENTILADOR DE PISO DE 18"	696
511010222 0003049830	VENTILADOR DE PISO DE 18"	696
511010222 0003049831	VENTILADOR DE PISO DE 18"	696
511010222 0003049832	VENTILADOR DE PISO DE 18"	696
511010222 0003049833	VENTILADOR DE PISO DE 18"	696
511010222 0003049834	VENTILADOR DE PISO DE 18"	696
511010222 0003049835	VENTILADOR DE PISO DE 18"	696
511010222 0003049836	VENTILADOR DE PISO DE 18"	696
511010222 0003049851	VENTILADOR DE PEDESTAL	699
511010222 0003049959	VENTILADOR DE PISO DE TORRE	717
511010222 0003049960	VENTILADOR DE TORRE	717
511010222 0003050028	VENTILADOR TIPO TORRE 33"	719
511010222 0003050045	VENTILADOR TIPO TORRE	724
511010222 0003050110	VENTILADOR TIPO TORRE C/ CON TROL REMOTO	729
511010222 0003050127	VENTILADOR DE PISO DE 20"	743
511010222 0003050128	VENTILADOR DE PISO DE 20"	743
511010222 0003050130	VENTILADOR DE PISO	743
511010222 0003050138	VENTILADOR TIPO TORRE	747
511010222 0003050197	VENTILADOR TIPO TORRE	749
511010222 0003050199	VENTILADOR DE PISO CON CONTROL REMOTO	750
511010222 0003050202	VENTILADOR DE PISO TIPO TORRE	750
511010222 0003050203	VENTILADOR TIPO TORRE	750
511010222 0003050204	VENTILADOR TIPO TORRE CON CONTROL REMOTO	750
511010222 0003050205	VENTILADOR TIPO TORRE CON CONTROL REMOTO	750
511010222 0003050206	VENTILADOR TIPO TORRE CON CONTROL REMOTO	750
511010222 0003050207	VENTILADOR TIPO TORRE CON CONTROL REMOTO	750
511010222 0003050208	VENTILADOR TIPO TORRE CON CONTROL REMOTO	750
511010222 0003050209	VENTILADOR TIPO TORRE CON CONTROL REMOTO	750
511010222 0003050210	VENTILADOR TIPO TORRE CON CONTROL REMOTO	750
511010222 0003050211	VENTILADOR TIPO TORRE CON CONTROL REMOTO	750
511010222 0003050266	VENTILADOR TIPO TORRE CON CONTROL REMOTO	755
511010222 0003050285	VENTILADOR TIPO TORRE	759
511010222 0003050369	VENTILADOR DE PEDESTAL O PISO C/ 2 BACES	769
511010222 0003050370	VENTILADOR DE PEDESTAL O PISO C/ 2 BACES	769
511010222 0003050371	VENTILADOR DE PEDESTAL O PISO C/ 2 BACES	769
511010222 0003050372	VENTILADOR DE PEDESTAL O PISO C/ 2 BACES	769
511010222 0003050430	VENTILADOR METALICO DE PISO	780
511010222 0003050431	VENTILADOR METALICO DE PISO	780
511010222 0003050458	VENTILADOR TIPO TORRE	789
511010222 0003050459	VENTILADOR TIPO TORRE	789
511010222 0003050502	VENTILADOR TIPO TORRE CON CONTROL REMOTO	792
511010222 0003050503	VENTILADOR TIPO TORRE CON CONTROL REMOTO	792
511010222 0003050504	VENTILADOR TIPO TORRE CON CONTROL REMOTO	792

GOBIERNO DEL ESTADO DE AGUASCALIENTES
SECRETARÍA DE FINANZAS
BIENES MUEBLES
AL 31 DE DICIEMBRE DE 2019
(PESOS)

CÓDIGO	DESCRIPCIÓN DEL BIEN MUEBLE	VALOR EN LIBROS
511010222 0003050545	VENTILADOR DE PEDESTAL	797
511010222 0003050601	VENTILADOR DE PISO 20"	800
511010222 0003050618	VENTILADOR DE PLASTICO TIPO TORRE COLOR NEGRO	804
511010222 0003050817	VENTILADOR DE TORRE 36	845
511010222 0003050818	VENTILADOR DE TORRE 36	845
511010222 0003050819	VENTILADOR DE TORRE 36	845
511010222 0003050820	VENTILADOR DE TORRE 36	845
511010222 0003051142	VENTILADOR DE PISO TIPO TORRE	862
511010222 0003051143	VENTILADOR DE PISO TIPO TORRE	862
511010222 0003051144	VENTILADOR DE PISO TIPO TORRE	862
511010222 0003051145	VENTILADOR DE PISO TIPO TORRE	862
511010222 0003051146	VENTILADOR DE PISO TIPO TORRE	862
511010222 0003051147	VENTILADOR DE PISO TIPO TORRE	862
511010222 0003051149	VENTILADOR DE PISO TIPO TORRE	862
511010222 0003051150	VENTILADOR DE PISO TIPO TORRE	862
511010222 0003051151	VENTILADOR DE PISO TIPO TORRE	862
511010222 0003051152	VENTILADOR DE TORRE	862
511010222 0003051153	VENTILADOR DE TORRE	862
511010222 0003051154	VENTILADOR DE TORRE	862
511010222 0003051155	VENTILADOR DE TORRE	862
511010222 0003051156	VENTILADOR DE TORRE	862
511010222 0003051157	VENTILADOR DE TORRE	862
511010222 0003051159	VENTILADOR DE TORRE	862
511010222 0003051160	VENTILADOR TIPO TORRE	862
511010222 0003051161	VENTILADOR TIPO TORRE	862
511010222 0003051162	VENTILADOR TIPO TORRE	862
511010222 0003051163	VENTILADOR TIPO TORRE	862
511010222 0003051170	VENTILADOR DE PISO TIPO TORRE CON COTROL REMOTO	863
511010222 0003051171	VENTILADOR DE PISO TIPO TORRE CON COTROL REMOTO	863
511010222 0003051172	VENTILADOR DE PISO TIPO TORRE CON COTROL REMOTO	863
511010222 0003051173	VENTILADOR DE PISO TIPO TORRE CON COTROL REMOTO	863
511010222 0003051174	VENTILADOR DE PISO TIPO TORRE CON COTROL REMOTO	863
511010222 0003051175	VENTILADOR TIPO TORRE	863
511010222 0003051176	VENTILADOR TIPO TORRE CON CONTROL REMOTO	863
511010222 0003051177	VENTILADOR TIPO TORRE CON CONTROL REMOTO	863
511010222 0003051178	VENTILADOR TIPO TORRE CON CONTROL REMOTO	863
511010222 0003051386	VENTILADOR TIPO TORRE	896
511010222 0003051387	VENTILADOR TIPO TORRE	896
511010222 0003051388	VENTILADOR TIPO TORRE	896
511010222 0003051389	VENTILADOR TIPO TORRE	896
511010222 0003051390	VENTILADOR TIPO TORRE	896
511010222 0003051391	VENTILADOR TIPO TORRE	896
511010222 0003051392	VENTILADOR TIPO TORRE	896

GOBIERNO DEL ESTADO DE AGUASCALIENTES
SECRETARÍA DE FINANZAS
BIENES MUEBLES
AL 31 DE DICIEMBRE DE 2019
(PESOS)

CÓDIGO	DESCRIPCIÓN DEL BIEN MUEBLE	VALOR EN LIBROS
511010222 0003051393	VENTILADOR TIPO TORRE	896
511010222 0003051394	VENTILADOR TIPO TORRE	896
511010222 0003051395	VENTILADOR TIPO TORRE	896
511010222 0003051396	VENTILADOR TIPO TORRE	896
511010222 0003051397	VENTILADOR TIPO TORRE	896
511010222 0003051422	VENTILADOR DE PISO TIPO TORRE	899
511010222 0003051515	VENTILADOR DE TORRE	909
511010222 0003051518	VENTILADOR DE PISO TIPO TORRE	909
511010222 0003051624	VENTILADOR	939
511010222 0003051625	VENTILADOR	939
511010222 0003051626	VENTILADOR DE TORRE	939
511010222 0003051965	VENTILADOR DE PISO	957
511010222 0003051966	VENTILADOR DE PISO	957
511010222 0003051967	VENTILADOR DE PISO	957
511010222 0003052039	VENTILADOR TIPO TORRE	969
511010222 0003052102	VENTILADOR DE TORRE 48" O 1.22MTS	979
511010222 0003052103	VENTILADOR DE TORRE 48" O 1.22MTS	979
511010222 0003052104	VENTILADOR DE TORRE 48" O 1.22MTS	979
511010222 0003052105	VENTILADOR DE TORRE 48" O 1.22MTS	979
511010222 0003052106	VENTILADOR DE TORRE 48" O 1.22MTS	979
511010222 0003052107	VENTILADOR DE TORRE 48" O 1.22MTS	979
511010222 0003052108	VENTILADOR DE TORRE 48" O 1.22MTS	979
511010222 0003052109	VENTILADOR DE TORRE 48" O 1.22MTS	979
511010222 0003052235	VENTILADOR DE PEDESTAL 16"	999
511010222 0003052236	VENTILADOR DE PEDESTAL 16"	999
511010222 0003052237	VENTILADOR DE PEDESTAL 16"	999
511010222 0003052238	VENTILADOR DE PEDESTAL 16"	999
511010222 0003052239	VENTILADOR DE PEDESTAL 16"	999
511010222 0003052240	VENTILADOR DE PEDESTAL 16"	999
511010222 0003052241	VENTILADOR DE PEDESTAL 16"	999
511010222 0003052242	VENTILADOR DE PEDESTAL 16"	999
511010222 0003052243	VENTILADOR DE PEDESTAL 16"	999
511010222 0003052244	VENTILADOR DE PEDESTAL 16"	999
511010222 0003052245	VENTILADOR DE PEDESTAL 16"	999
511010222 0003052246	VENTILADOR DE PEDESTAL 16"	999
511010222 0003052247	VENTILADOR DE PEDESTAL 16"	999
511010222 0003052248	VENTILADOR DE PEDESTAL 16"	999
511010222 0003052249	VENTILADOR DE TORRE COLOR PLATA	999
511010222 0003052250	VENTILADOR DE TORRE DE 42"	999
511010222 0003052251	VENTILADOR TIPO TORRE CON CONTROL REMOTO	999
511010222 0003052252	VENTILADOR TIPO TORRE CON CONTROL REMOTO	999
511010222 0003052253	VENTILADOR TIPO TORRE	999
511010222 0003052422	VENTILADOR DE TORRE	1.032

GOBIERNO DEL ESTADO DE AGUASCALIENTES
SECRETARÍA DE FINANZAS
BIENES MUEBLES
AL 31 DE DICIEMBRE DE 2019
(PESOS)

CÓDIGO	DESCRIPCIÓN DEL BIEN MUEBLE	VALOR EN LIBROS
511010222 0003052423	VENTILADOR DE TORRE	1.032
511010222 0003052424	VENTILADOR DE TORRE	1.032
511010222 0003052425	VENTILADOR DE TORRE	1.032
511010222 0003052436	VENTILADOR TIPO TORRE C/ CONTROL	1.035
511010222 0003052940	VENTILADOR DE TORRE	1.099
511010222 0003053117	VENTILADOR DE TORRE	1.115
511010222 0003053118	VENTILADOR DE TORRE	1.115
511010222 0003053119	VENTILADOR DE TORRE	1.115
511010222 0003053725	VENTILADOR DE TORRE PARA PISO	1.200
511010222 0003053991	VENTILADOR DE PEDESTAL COLOR NEGRO	1.245
511010222 0003053992	VENTILADOR DE PEDESTAL COLOR NEGRO	1.245
511010222 0003054225	VENTILADOR TIPO TORRE	1.274
511010222 0003055347	VENTILADOR DE TORRE	1.399
511010222 0003055348	VENTILADOR DE TORRE	1.399
511010222 0003056595	VENTILADOR DE TORRE WINOCURVE	1.555
511010222 0003056596	VENTILADOR DE TORRE WINOCURVE	1.555
511010222 0003056597	VENTILADOR DE TORRE WINOCURVE	1.555
511010222 0003056703	VENTILADOR DE TECHO DE 54"	1.585
511010222 0003056704	VENTILADOR DE TECHO DE 54"	1.585
511010222 0003079151	VENTILADOR DE MESA	1
511010222 0003079152	VENTILADOR DE MESA	1
511010222 0003079153	VENTILADOR DE PEDESTAL	1
511010222 0003079154	VENTILADOR DE PEDESTAL	1
511010222 0003079155	VENTILADOR DE PEDESTAL	1
511010222 0003079156	VENTILADOR DE PEDESTAL	1
511010222 0003079157	VENTILADOR DE PEDESTAL	1
511010222 0003079158	VENTILADOR DE PEDESTAL	1
511010222 0003079159	VENTILADOR DE PEDESTAL	1
511010222 0003079160	VENTILADOR DE PEDESTAL	1
511010222 0003079161	VENTILADOR DE PEDESTAL	1
511010222 0003079162	VENTILADOR DE PEDESTAL	1
511010230 0003029816	PUESTO DE DESPACHO	1
511010230 0003079149	MODULO LIBRERO DE MADERA	1
511010247 0003022075	CUADRO CON PINTURA DE UNA CASA EN PAISAJE	1
511010247 0003022240	CUADRO CON PINTURA	1
511010247 0003022826	CUADRO	1
511010247 0003022827	CUADRO	1
511010247 0003022828	CUADRO	1
511010247 0003022829	CUADRO	1
511010247 0003022830	CUADRO	2
511010247 0003022831	CUADRO	1
511010247 0003022832	CUADRO	1
511010247 0003022833	CUADRO	2

GOBIERNO DEL ESTADO DE AGUASCALIENTES
SECRETARÍA DE FINANZAS
BIENES MUEBLES
AL 31 DE DICIEMBRE DE 2019
(PESOS)

CÓDIGO	DESCRIPCIÓN DEL BIEN MUEBLE	VALOR EN LIBROS
511010247 0003022834	CUADRO	2
511010247 0003022835	CUADRO	2
511010247 0003022837	CUADRO	2
511010247 0003022838	CUADRO	2
511010247 0003022842	CUADRO CON PINTURA	1
511010247 0003022843	CUADRO (REPUJADO DEL ESCUDO DE AGS.)	1
511010247 0003022844	CUADRO ATARDECER CERRO DEL MUERTO	1
511010247 0003022845	CUADRO C/ PINTURA DE FLORERO C/ ALCATRASES Y MARCO DE MADERA	1
511010247 0003022846	CUADRO CALCA INSTRUCTIVA TIPO AMERICANO	1
511010247 0003022847	CUADRO CATEDRAL	1
511010247 0003022848	CUADRO CATEDRAL	1
511010247 0003022849	CUADRO CON ESCUDO DEL ESTADO EN METAL	1
511010247 0003022850	CUADRO CON ESCUDO DEL ESTADO LABRADO EN MADERA	1
511010247 0003022851	CUADRO CON FOTOGRAFIA	1
511010247 0003022852	CUADRO CON FOTOGRAFIA DE ENTRADA Y TEMPLO DE SAN MARCOS	1
511010247 0003022854	CUADRO CON FOTOGRAFIA DE UN COSTADO DE CATEDRAL	1
511010247 0003022855	CUADRO CON FOTOGRAFIA DEL C. GOBERNADOR	1
511010247 0003022857	CUADRO CON FOTOGRAFIA DEL INTERIOR DE PALACIO DE GOBIERNO	1
511010247 0003022858	CUADRO CON FOTOGRAFIA DEL INTERIOR DEL JARDIN DE SAN MARCOS, MARCO DE MADERA	1
511010247 0003022859	CUADRO CON FOTOGRAFIA DEL MONUMENTO A MANUEL M. PONCE	1
511010247 0003022860	CUADRO CON FOTOGRAFIA DEL PATIO CASA DE LA CULTURA	1
511010247 0003022861	CUADRO CON FOTOGRAFIA DEL TEATRO MORELOS	1
511010247 0003022862	CUADRO CON FOTOGRAFIA DEL TEATRO MORELOS	1
511010247 0003022863	CUADRO CON FOTOGRAFIA DEL TEATRO MORELOS	1
511010247 0003022864	CUADRO CON FOTOGRAFIA DEL TEMPLO DE LA PURISIMA	1
511010247 0003022865	CUADRO CON FOTOGRAFIA DEL TEMPLO DE SAN ANTONIO	1
511010247 0003022866	CUADRO CON FOTOGRAFIA DEL TEMPLO DEL ENCINO	1
511010247 0003022872	CUADRO CON LITOGRAFIA Y MARCO DE MADERA	1
511010247 0003022875	CUADRO CON MAPA DEL ESTADO	1
511010247 0003022876	CUADRO CON MAPA DEL ESTADO	1
511010247 0003022879	CUADRO CON MARCO DE MADERA	1
511010247 0003022880	CUADRO CON MARCO DE MADERA	1
511010247 0003022881	CUADRO CON MARCO DE MADERA	1
511010247 0003022882	CUADRO CON MARCO DE MADERA CON ESCUDO DEL ESTADO DE AGUASCALIENTES BORDADO EN SEDA	1
511010247 0003022884	CUADRO CON PINTURA MARCO DE MADERA	1
511010247 0003022885	CUADRO CON PINTURA MARCO DE MADERA	1
511010247 0003022886	CUADRO CON PINTURA MARCO DE MADERA	1
511010247 0003022887	ESCULTURA EN BRONCE (CUERNO DE LA ABUNDANCIA)	1
511010247 0003022888	CUADRO CON PINTURA	1
511010247 0003022889	CUADRO CON PINTURA	1
511010247 0003022890	CUADRO CON PINTURA	1
511010247 0003022891	CUADRO CRISTO NEGRO	1
511010247 0003022892	CUADRO DE AGRADECIMIENTO ANTONIO LEAL	1

GOBIERNO DEL ESTADO DE AGUASCALIENTES
SECRETARÍA DE FINANZAS
BIENES MUEBLES
AL 31 DE DICIEMBRE DE 2019
(PESOS)

CÓDIGO	DESCRIPCIÓN DEL BIEN MUEBLE	VALOR EN LIBROS
511010247 0003022893	CUADRO DE ALCATRACES	1
511010247 0003022894	CUADRO DE ALCATRACES	1
511010247 0003022895	CUADRO DE BENITO JUAREZ	1
511010247 0003022896	CUADRO DE JUAN SALAZAR LOCOMOTORA 3354	1
511010247 0003022897	CUADRO DE LOCOMOTORA 3354 OP X JUAN SALAZAR	1
511010247 0003022898	CUADRO DE MADERA	1
511010247 0003022899	CUADRO DE MADERA	1
511010247 0003022900	CUADRO DE MADERA	1
511010247 0003022901	CUADRO DE MADERA	1
511010247 0003022902	CUADRO DE MADERA	1
511010247 0003022903	CUADRO DE MADERA (IGLECIA LA CATECRAL)	1
511010247 0003022904	CUADRO DE MADERA (IGLECIA SAN ANTONIO COYOACAN)	1
511010247 0003022905	CUADRO DE MADERA (CONVENTO SAN DIEGO DE TACUBAYA)	10
511010247 0003022906	CUADRO DE MADERA (ESCUDO DE AGS.)	1
511010247 0003022907	CUADRO DE MADERA (LAGO, CASA)	1
511010247 0003022908	CUADRO DE MADERA (PINTURA BARCOS)	1
511010247 0003022909	CUADRO DE MADERA (PINTURA DE BARCOS)	1
511010247 0003022910	CUADRO DE MADERA CON ESPEJO	1
511010247 0003022911	CUADRO DE MADERA CON PINTURA DE MIGUEL HIDALGO	1
511010247 0003022912	CUADRO DE MADERA PINTURA (ING. LUIS ORTEGA)	1
511010247 0003022913	CUADRO DE MADERA PINTURA (VENTANA)	1
511010247 0003022914	CUADRO DE MADERA PINTURA ENBARCADERO	1
511010247 0003022915	CUADRO DE MADERA PINTURA (ALBERTO DEL VALLE)	1
511010247 0003022916	CUADRO DE MADERA PINTURA (ALBERTO FUENTES)	1
511010247 0003022917	CUADRO DE MADERA PINTURA (ALEJANDRO VAZQUEZ)	1
511010247 0003022918	CUADRO DE MADERA PINTURA (ANTONIO NORZAGARAY)	1
511010247 0003022919	CUADRO DE MADERA PINTURA (ATANASIO RODRIGUEZ)	1
511010247 0003022920	CUADRO DE MADERA PINTURA (AURELIO GONZALEZ)	1
511010247 0003022921	CUADRO DE MADERA PINTURA (BENITO DIAZ)	1
511010247 0003022922	CUADRO DE MADERA PINTURA (BENITO PALOMINO)	1
511010247 0003022923	CUADRO DE MADERA PINTURA (CARLOS BARRON)	1
511010247 0003022924	CUADRO DE MADERA PINTURA (CARLOS GARCIA)	1
511010247 0003022925	CUADRO DE MADERA PINTURA (CARLOS PATRON)	1
511010247 0003022926	CUADRO DE MADERA PINTURA (CARLOS SAGREDO)	1
511010247 0003022927	CUADRO DE MADERA PINTURA (CORONEL ANTONIO RAYON)	1

GOBIERNO DEL ESTADO DE AGUASCALIENTES
SECRETARÍA DE FINANZAS
BIENES MUEBLES
AL 31 DE DICIEMBRE DE 2019
(PESOS)

CÓDIGO	DESCRIPCIÓN DEL BIEN MUEBLE	VALOR EN LIBROS
511010247 0003022928	CUADRO DE MADERA PINTURA (CORONEL JESUS GOMEZ)	1
511010247 0003022929	CUADRO DE MADERA PINTURA (DR. FCO. GUEL JIMENEZ)	1
511010247 0003022930	CUADRO DE MADERA PINTURA (DR. IGNACIO T. CHAVEZ)	1
511010247 0003022931	CUADRO DE MADERA PINTURA (DR. RAFAEL DIAZ)	1
511010247 0003022932	CUADRO DE MADERA PINTURA (EDMUNDO GAMEZ)	1
511010247 0003022933	CUADRO DE MADERA PINTURA (ENRIQUE OLIVARES)	1
511010247 0003022934	CUADRO DE MADERA PINTURA (ENRIQUE OSORNIO)	1
511010247 0003022935	CUADRO DE MADERA PINTURA (ESTEBAN AVILA)	1
511010247 0003022936	CUADRO DE MADERA PINTURA (FCO. FLORES)	1
511010247 0003022937	CUADRO DE MADERA PINTURA (FELIPE NIETO)	1
511010247 0003022938	CUADRO DE MADERA PINTURA (FELIPE RUIZ DE CHAVEZ)	1
511010247 0003022939	CUADRO DE MADERA PINTURA (FRANCISCO GOMEZ)	1
511010247 0003022941	CUADRO DE MADERA PINTURA (GRAL. JOSE LONGINOS)	1
511010247 0003022942	CUADRO DE MADERA PINTURA (GREGORIO OSUNA)	1
511010247 0003022943	CUADRO DE MADERA PINTURA (ISAC DIAZ DE LEON)	1
511010247 0003022944	CUADRO DE MADERA PINTURA (JESUS MA. RODRIGUEZ)	1
511010247 0003022945	CUADRO DE MADERA PINTURA (JOSE MA. CHAVEZ)	1
511010247 0003022946	CUADRO DE MADERA PINTURA (JOSE MA. LIZALDE)	1
511010247 0003022947	CUADRO DE MADERA PINTURA (JOSE MARIO LOPEZ)	1
511010247 0003022948	CUADRO DE MADERA PINTURA (JUAN G. ALVARADO)	1
511010247 0003022949	CUADRO DE MADERA PINTURA (LIC. JESUS TERAN PEREDO)	1
511010247 0003022950	CUADRO DE MADERA PINTURA (LIC. OTTO GRANADOS ROLDAN)	1
511010247 0003022951	CUADRO DE MADERA PINTURA (MANUEL CARPIO)	1
511010247 0003022952	CUADRO DE MADERA PINTURA (MARTIN TRIANA)	1
511010247 0003022953	CUADRO DE MADERA PINTURA (MIGUEL ANGEL BARBERENA)	1
511010247 0003022954	CUADRO DE MADERA PINTURA (MIGUEL GUINCHARD)	1
511010247 0003022955	CUADRO DE MADERA PINTURA (MIGUEL ROELAS)	1

GOBIERNO DEL ESTADO DE AGUASCALIENTES
SECRETARÍA DE FINANZAS
BIENES MUEBLES
AL 31 DE DICIEMBRE DE 2019
(PESOS)

CÓDIGO	DESCRIPCIÓN DEL BIEN MUEBLE	VALOR EN LIBROS
511010247 0003022956	CUADRO DE MADERA PINTURA (PEDRO GARCIA)	1
511010247 0003022957	CUADRO DE MADERA PINTURA (PONCIANO ARRIAGA)	1
511010247 0003022958	CUADRO DE MADERA PINTURA (RAFAEL ARELLANO)	1
511010247 0003022959	CUADRO DE MADERA PINTURA (RAFAEL ARELLANO)	1
511010247 0003022960	CUADRO DE MADERA PINTURA (RAFAEL QUEVEDO)	1
511010247 0003022961	CUADRO DE MADERA PINTURA (REFUGIO ESPARZA)	1
511010247 0003022962	CUADRO DE MADERA PINTURA (RODOLFO LANDEROS)	1
511010247 0003022963	CUADRO DE MADERA PINTURA (RODRIGO RINCON)	1
511010247 0003022964	CUADRO DE MADERA PINTURA (ROQUE ESTRADA)	1
511010247 0003022965	CUADRO DE MADERA PINTURA (VICTORINO MEDINA)	1
511010247 0003022966	CUADRO DE MADERA PINTURA FOTOGRAFIA DEL GOBERNADOR FELIPE GONZALEZ	1
511010247 0003022967	CUADRO DE MAQUINA DE CARGA LOCAL 5PZS.	1
511010247 0003022968	CUADRO DE MONTAÑAS	1
511010247 0003022969	CUADRO DE PAISAJE DE MADERA	1
511010247 0003022970	CUADRO DE PAISAJE DE MADERA	1
511010247 0003022971	CUADRO DE PAISAJE DE MAR	1
511010247 0003022972	CUADRO DE PAISAJE DE MAR	1
511010247 0003022973	CUADRO DE PARED	1
511010247 0003022974	CUADRO DE PARED DE MADERA	1
511010247 0003022975	CUADRO DE PARED DE MADERA	1
511010247 0003022976	CUADRO DE PARED DE MADERA	1
511010247 0003022977	CUADRO DE PARED DE MADERA	1
511010247 0003022978	CUADRO DE PARED DE MADERA	1
511010247 0003022979	CUADRO DE PARED DE MADERA	1
511010247 0003022980	CUADRO DE PARED DE MADERA	1
511010247 0003022981	CUADRO DE PINTURA DE LLUVIA DE PECES	1
511010247 0003022982	CUADRO DE REPARACION MAQ. VAPOR EN TALLER	1
511010247 0003022983	CUADRO DE TREN LOCAL 2687	1
511010247 0003022984	CUADRO DEL JARDIN DE SAN MARCOS DE ,37X ,39	1
511010247 0003022985	CUADRO DEL MUSEO AGUASCALIENTES	1
511010247 0003022986	CUADRO DESHILADO	1
511010247 0003022987	CUADRO FOTG. 2 PZS. CONJUNTO DE COMPAÑEROS	1
511010247 0003022988	CUADRO FOTG. CEPILLO DONDE SE LABRA	1
511010247 0003022989	CUADRO FOTG. CORNELIO CERECERO	1
511010247 0003022990	CUADRO FOTG. MAQ. AYUDADORA 3302	1
511010247 0003022991	CUADRO FOTG. MAQUINA PASAJERA NIAGARA	1
511010247 0003022992	CUADRO FOTG. PINTURA AL OLEO DE SR. JOSE	1

GOBIERNO DEL ESTADO DE AGUASCALIENTES
SECRETARÍA DE FINANZAS
BIENES MUEBLES
AL 31 DE DICIEMBRE DE 2019
(PESOS)

CÓDIGO	DESCRIPCIÓN DEL BIEN MUEBLE	VALOR EN LIBROS
511010247 0003022995	CUADRO FOTOG. ANTONIO L. Y ROMERO ACOMPAÑADO	1
511010247 0003022996	CUADRO FOTOG. CASA COLORADA P/TOMADERA	1
511010247 0003022997	CUADRO FOTOG. CEPILLO EN LA CARPINTERIA	1
511010247 0003022998	CUADRO FOTOG. CONJUNTO COMPAÑEROS FERROCARILEROS	1
511010247 0003022999	CUADRO FOTOG. CONJUNTO DE MAQUINISTAS EN EDEN	1
511010247 0003023000	CUADRO FOTOG. CONJUNTO TRENISTA EN EL ASTA	1
511010247 0003023001	CUADRO FOTOG. DESCARRILAMIENTO EN ZACATECAS	1
511010247 0003023002	CUADRO FOTOG. DON LUIS GOMEZ	1
511010247 0003023003	CUADRO FOTOG. FERROCARRIL MEX-VERACRUZ	1
511010247 0003023004	CUADRO FOTOG. JUAN SALAZAR RODRIGUEZ	1
511010247 0003023005	CUADRO FOTOG. JUAN SALAZAR RODRIGUEZ 10 AÑOS	1
511010247 0003023006	CUADRO FOTOG. LOCOMOTORA 2516	1
511010247 0003023007	CUADRO FOTOG. LOCOMOTORA 9228	1
511010247 0003023008	CUADRO FOTOG. MAQ. 2503 VUELTAS MESA GIRATORIA	1
511010247 0003023009	CUADRO FOTOG. MAQ. DIRECTORA 2207	1
511010247 0003023010	CUADRO FOTOG. MAQ. REVOLUC. FAROLA	1
511010247 0003023011	CUADRO FOTOG. MAQUINA APOYADORA	1
511010247 0003023012	CUADRO FOTOG. MAQUINA CHICA CHAPOTEAN EL TREN	1
511010247 0003023013	CUADRO FOTOG. MAQUINA DIRECT. SUBIENDO	1
511010247 0003023014	CUADRO FOTOG. MAQUINA DIRECTORA 2206	1
511010247 0003023015	CUADRO FOTOG. MAQUINA DIRECTORA EN DURANGO	1
511010247 0003023016	CUADRO FOTOG. MAQUINA LOCOMOTORA	1
511010247 0003023017	CUADRO FOTOG. MAQUINA MALET DOBLE SALIDA DE MAQUINA	1
511010247 0003023018	CUADRO FOTOG. MAQUINA MALET JUNTO ESTACION	1
511010247 0003023019	CUADRO FOTOG. MAQUINA PASAJERA 2703	1
511010247 0003023020	CUADRO FOTOG. MAQUINA PASAJERA 2703	1
511010247 0003023021	CUADRO FOTOG. MAYORDOMOS Y JEFES DEL FERROCARRIL	1
511010247 0003023022	CUADRO FOTOG. MONOMETRO DE PRESION CALDERA	1
511010247 0003023023	CUADRO FOTOG. ORDEN DEL TREN	1
511010247 0003023024	CUADRO FOTOG. P2-3-53	1
511010247 0003023025	CUADRO FOTOG. PERSONAL DE MAQ. Y HERRAMIENTAS	1
511010247 0003023026	CUADRO FOTOG. PERSONAL MECANICOS	1
511010247 0003023027	CUADRO FOTOG. PERSONAL OFICINISTAS	1
511010247 0003023028	CUADRO FOTOG. PERSONAL PAQUETERIA	1
511010247 0003023029	CUADRO FOTOG. REUNION DE JEFES SUPERINTENDENTES	1
511010247 0003023030	CUADRO FOTOG. SALIDA DE TRENES EN ENCARNACION	1
511010247 0003023031	CUADRO FOTOG. SR. ANTONIO LEAL Y ROMERO	1
511010247 0003023032	CUADRO FOTOG. TELEGRAFISTAS	1
511010247 0003023033	CUADRO FOTOG. VIDA Y OBRA DE JUNA SALAZAR	1
511010247 0003023034	CUADRO FOTOGRAFIA DE AGUASCALIENTES DE ,37X ,39	1
511010247 0003023035	CUADRO FOTOGRAFICO DE EX-PRESIDENTES DE LA J. L. C. Y A.	1
511010247 0003023036	CUADRO FOTOGRAFICO DE EX-PRESIDENTES DE LA J. L. C. Y A.	2
511010247 0003023037	CUADRO FOTOGRAFICO DE EX-PRESIDENTES DE LA J. L. C. Y A.	2

GOBIERNO DEL ESTADO DE AGUASCALIENTES
SECRETARÍA DE FINANZAS
BIENES MUEBLES
AL 31 DE DICIEMBRE DE 2019
(PESOS)

CÓDIGO	DESCRIPCIÓN DEL BIEN MUEBLE	VALOR EN LIBROS
511010247 0003023038	CUADRO FOTOGRAFICO DE EX-PRESIDENTES DE LA J. L. C. Y A.	2
511010247 0003023039	CUADRO FOTOGRAFICO DE EX-PRESIDENTES DE LA J. L. C. Y A.	2
511010247 0003023040	CUADRO FOTOGRAFICO DE EX-PRESIDENTES DE LA J. L. C. Y A.	2
511010247 0003023041	CUADRO FOTOGRAFICO DE EX-PRESIDENTES DE LA J. L. C. Y A.	2
511010247 0003023042	CUADRO FOTOGRAFICO DE EX-PRESIDENTES DE LA J. L. C. Y A.	2
511010247 0003023043	CUADRO GRANDE DE ILUSTRES FERROCARRILEROS	1
511010247 0003023044	CUADRO HOSPITAL DEL F.F.C.C. EN LOS 50 AÑOS 50'	1
511010247 0003023045	CUADRO LA BURRITA	1
511010247 0003023046	CUADRO LOCOMOTORA EN MESA REDONDA	1
511010247 0003023047	CUADRO MAQ. PASAJERA	1
511010247 0003023048	CUADRO MAQUINA DIRECTORA NO. 3111	1
511010247 0003023049	CUADRO MAQUINA LOCAL ARENANDO	1
511010247 0003023050	CUADRO PAISAJE	1
511010247 0003023051	CUADRO PALACIO DE GOBIERNO	1
511010247 0003023052	CUADRO PARQUE	1
511010247 0003023053	CUADRO PERSOANL REPARACION DE COCHES	1
511010247 0003023054	CUADRO PINTURA A MANO POR EL MAQUINISTA SR. HUMBERTO	1
511010247 0003023055	CUADRO PLAZA DE TOROS	1
511010247 0003023056	CUADRO PLAZA DE TOROS	1
511010247 0003023057	CUADRO PLAZA PATRIA	1
511010247 0003023058	CUADRO TEATRO MORELOS	1
511010247 0003023059	CUADRO TEMPLO DE SAN ANTONIO	1
511010247 0003023060	CUADRO TEMPLO DE SAN ANTONIO	1
511010247 0003023061	CUADRO TEMPLO DE SAN MARCOS	1
511010247 0003023062	CUADRO TEMPLOS	1
511010247 0003023063	CUADRO TEMPLOS	1
511010247 0003023065	CUADROS FOTOGRAFICOS DE MAQUINAS DE PASAJEROS (6)	1
511010247 0003023066	CUADROS O ESCUDOS DE PARED	1
511010247 0003023068	CUADROS O ESCUDOS DE PARED	1
511010247 0003023069	CUANDRO DE AGRADECIMIENTO ACADEMIA COMERC FERROCARRILES	1
511010247 0003023070	CUANDRO DIPLOMA DEL GERENTE DEL FERROCARRIL	1
511010247 0003023071	CUANDRO FOTOG. CONTRATO DEL FERROCARRIL	1
511010247 0003023072	CUANDRO FOTOG. DE LA REYNA DE LA FERIA	1
511010247 0003023073	CUANDRO FOTOG. DEL JEFE Y EMPLEADOS ESTACION DE FERROCARRIL	1
511010247 0003023074	CUANDRO FOTOG. DESPEDIDA A LA MAQ. DE VAPOR	1
511010247 0003023075	CUANDRO FOTOG. MESA GIRAT. CON MAQ. CHICA	1
511010247 0003027068	CUADRO REDONDO DE UNA PAREJA	1
511010247 0003037063	CUADRUPLE DE ACERO INOXIDABLE	63
511010247 0003037064	CUADRUPLE DE ACERO INOXIDABLE	63
511010247 0003037065	CUADRUPLE DE ACERO INOXIDABLE	63
511010247 0003040873	CUADRO DE MADERA "PLANO DE LA CIUDAD DE AGUASCALIENTES" CON VIDRIO DE .98*1.37	191
511010247 0003040874	CUADRO DE MADERA "PLANO DEL ESTADO DE AGUASCALIENTES" CON VIDRIO DE .97*1.72	191
511010247 0003046116	CUADRO (MARCO Y DOBLE CRISTAL) " EL PRESIDENTE Y SUBSECRETARIO "	390

GOBIERNO DEL ESTADO DE AGUASCALIENTES
SECRETARÍA DE FINANZAS
BIENES MUEBLES
AL 31 DE DICIEMBRE DE 2019
(PESOS)

CÓDIGO	DESCRIPCIÓN DEL BIEN MUEBLE	VALOR EN LIBROS
511010247 0003047448	CUADRO DE LATON GRABADO "LA CATRINA"DE POSADA CON MARCO DE MADERA DE .50*.60 CMS.	475
511010247 0003050216	CUADRO "CATEDRAL AGS"	750
511010247 0003050217	CUADRO "LA EXEDRA"	750
511010247 0003050218	CUADRO "MUSEO DE AGS"	750
511010247 0003050219	CUADRO "PALACIO LEGISLATIVO"	750
511010247 0003050220	CUADRO "TEATRO MORELOS"	750
511010247 0003050848	CUADRO " FOTOGRAFICO DEL C.P. CARLOS DEL VALLE DE ALBA "	850
511010247 0003050849	CUADRO " FOTOGRAFICO DEL C.P. FRANCISCO GUZMAN BOSQUE	850
511010247 0003050850	CUADRO " FOTOGRAFICO DEL C.P. JESUS MORENO GOMEZ "	850
511010247 0003050851	CUADRO FOTOGRAFICO "C.P EDUARDO DE GUERRA ESTEBANEZ" DE ,28 X ,35 CM	850
511010247 0003061881	CUADRO (2) ADORNO CONCAVO DE 1.20*.55 MTS.	2.950
511010247 0003061955	CUADRO " ELEMENTO AGUA " MEDIDA DE LA OBRA .27*.37 CMS.	3.000
511010247 0003061956	CUADRO " ELEMENTO AIRE " MEDIDA DE LA OBRA .27*.37 CMS.	3.000
511010247 0003061957	CUADRO " ELEMENTO FUEGO " MEDIDA DE LA OBRA .27*.37 CMS.	3.000
511010247 0003061958	CUADRO " ELEMENTO TIERRA " MEDIDA DE LA OBRA .27*.37 CMS.	3.000
511010247 0003064198	CUADRO REPRODUCCION " EL GALLERO " MEDIDA DE LA OBRA .80*.60 CMS. PINTURA DE OLEO	4.600
511010247 0003067157	PINTURA AL OLEO	8.217
511010247 0003069459	CUADRO MEDIANO CONVEXO DE 2.22*1.50 MTS.	11.250
511010247 0003070867	CUADRO DE 1.50*1.30 MTS. (DETALLES TAURINOS)	14.000
511010254 0003022410	LAVADORA	1
511010254 0003025966	LAVADORA	1
511010254 0003025967	LAVADORA	1
511010254 0003025968	LAVADORA	1
511010254 0003025969	LAVADORA (SECADORA DE ROPA)	1
511010254 0003025970	LAVADORA 5 Kg.	1
511010254 0003025971	LAVADORA CAP.12 KGS.	1
511010254 0003025972	LAVADORA DE CILINDRO CON MOTOR 0.5 HP	1
511010254 0003069979	LAVADORA DE ALTA PRESION	12.305
511010254 0003070391	LAVADORA DE ROPA CAP. 15 KGS.	13.000
511010254 0003072628	LAVADORA Y SECADORA DE ROPA (COMBO)	18.500
511010256 0003024770	ESTRUCTURA METALICA	1
511010256 0003024771	ESTRUCTURA METALICA PARA CAMARA DE 2,5 MTS.	1
511010256 0003024772	ESTRUCTURA METALICA PARA CAMARA DE 2,5 MTS.	1
511010256 0003024773	ESTRUCTURA METALICA PARA CAMARA DE 2,5 MTS.	1
511010256 0003024775	ESTRUCTURA PARA CARPA, CONSTA DE TOLDO CON PAREDES Y 8 POSTES CON SUS RESPECTIVAS CONEXIONES	1
511010256 0003024776	ESTRUCTURA PARA CARPA, CONSTA DE TOLDO CON PAREDES Y 8 POSTES CON SUS RESPECTIVAS CONEXIONES	1
511010256 0003024777	ESTRUCTURA PARA CARPA, CONSTA DE TOLDO CON PAREDES Y 8 POSTES CON SUS RESPECTIVAS CONEXIONES	1
511010256 0003029351	MONOPODE PARA SOPORTAR HASTA 3,5 KGS	1
511010256 0003032173	MONOPIE	1
511010256 0003036561	SOPORTE	1
511010256 0003036562	SOPORTE	1

GOBIERNO DEL ESTADO DE AGUASCALIENTES
SECRETARÍA DE FINANZAS
BIENES MUEBLES
AL 31 DE DICIEMBRE DE 2019
(PESOS)

CÓDIGO	DESCRIPCIÓN DEL BIEN MUEBLE	VALOR EN LIBROS
511010256 0003036563	SOPORTE	1
511010256 0003036564	SOPORTE	1
511010256 0003036565	SOPORTE COLGANTE	1
511010256 0003036566	SOPORTE COLGANTE	1
511010256 0003036567	SOPORTE COLGANTE	1
511010256 0003036568	SOPORTE COLGANTE	1
511010256 0003036569	SOPORTE COLGANTE	1
511010256 0003036570	SOPORTE COLGANTE	1
511010256 0003036571	SOPORTE COLGANTE	1
511010256 0003036572	SOPORTE COLGANTE	1
511010256 0003036573	SOPORTE COLGANTE	1
511010256 0003036574	SOPORTE COLGANTE	1
511010256 0003036575	SOPORTE DE PARED	1
511010256 0003036576	SOPORTE DE PARED DE 4 U METALICO	1
511010256 0003036577	SOPORTE DE PARED DE 4 U METALICO	1
511010256 0003036578	SOPORTE DE PARED DE 4 U METALICO	1
511010256 0003036579	SOPORTE DE PARED DE 4 U METALICO	1
511010256 0003036580	SOPORTE DE PARED DE 4 U METALICO	1
511010256 0003036581	SOPORTE DE PARED DE 4 U METALICO	1
511010256 0003036582	SOPORTE DE PARED DE 4 U METALICO	1
511010256 0003036583	SOPORTE DE PARED DE 4 U METALICO	1
511010256 0003036584	SOPORTE DE PARED DE 4 U METALICO	1
511010256 0003036585	SOPORTE DE PARED DE 4 U METALICO	1
511010256 0003036586	SOPORTE DE PARED DE 4 U METALICO	1
511010256 0003036587	SOPORTE DE PARED PARA T.V.	1
511010256 0003036588	SOPORTE DE TELEVISOR DE PANTALLA PLANA	1
511010256 0003036589	SOPORTE EL COSTO ESTA INCLUIDO EN EL EQUIPO DE GRAVACION (VIDEOCAMARA)	1
511010256 0003036590	SOPORTE METALICO	1
511010256 0003036591	SOPORTE MOVIL ESPECIAL PARA PANTALLA	1
511010256 0003036592	SOPORTE MOVIL ESPECIAL PARA PANTALLA	1
511010256 0003036593	SOPORTE MOVIL ESPECIAL PARA PANTALLA	1
511010256 0003036594	SOPORTE MOVIL ESPECIAL PARA PANTALLA	1
511010256 0003036595	SOPORTE MOVIL ESPECIAL PARA PANTALLA	1
511010256 0003036596	SOPORTE MOVIL ESPECIAL PARA PANTALLA	1
511010256 0003036597	SOPORTE MOVIL ESPECIAL PARA PANTALLA	1
511010256 0003036598	SOPORTE O ATRIL P/ ILUMINACION	1
511010256 0003036599	SOPORTE O ATRIL P/ ILUMINACION	1
511010256 0003036600	SOPORTE O ATRIL P/ ILUMINACION	1
511010256 0003036601	SOPORTE O ATRIL P/ ILUMINACION	1
511010256 0003036602	SOPORTE PARA BAFLE	1
511010256 0003036603	SOPORTE PARA MAMPARA METALICO	1
511010256 0003036604	SOPORTE PARA MAMPARA METALICO	1
511010256 0003036605	SOPORTE PARA MAMPARA METALICO	2

GOBIERNO DEL ESTADO DE AGUASCALIENTES
SECRETARÍA DE FINANZAS
BIENES MUEBLES
AL 31 DE DICIEMBRE DE 2019
(PESOS)

CÓDIGO	DESCRIPCIÓN DEL BIEN MUEBLE	VALOR EN LIBROS
511010256 0003036607	SOPORTE PARA PANTALLA DE 20" A 40"	1
511010256 0003036608	SOPORTE PARA PANTALLA DE 20" A 40"	1
511010256 0003036609	SOPORTE PARA PROYECTOR	1
511010256 0003036610	SOPORTE PARA PROYECTOR	1
511010256 0003036611	SOPORTE PARA T.V. DE 29" METALICO COLOR NEGRO	1
511010256 0003036612	SOPORTE PARA T.V. DE 29" METALICO COLOR NEGRO	1
511010256 0003036613	SOPORTE PARA T.V. DE 29" METALICO COLOR NEGRO	1
511010256 0003036615	SOPORTE PARA T.V. DE 29" METALICO COLOR NEGRO	1
511010256 0003036616	SOPORTE PARA T.V. DE 29" METALICO COLOR NEGRO	1
511010256 0003036617	SOPORTE PARA T.V. DE 29" METALICO COLOR NEGRO	1
511010256 0003036619	SOPORTE PARA T.V. DE 29" METALICO COLOR NEGRO	1
511010256 0003036620	SOPORTE PARA T.V. DE 29" METALICO COLOR NEGRO	1
511010256 0003036621	SOPORTE PARA T.V. DE 29" METALICO COLOR NEGRO	1
511010256 0003036622	SOPORTE PARA T.V. DE 29" METALICO COLOR NEGRO	1
511010256 0003036623	SOPORTE PARA T.V. DE 29" METALICO COLOR NEGRO	1
511010256 0003036624	SOPORTE PARA T.V. DE 29" METALICO COLOR NEGRO	1
511010256 0003036625	SOPORTE PARA T.V. DE 29" METALICO COLOR NEGRO	1
511010256 0003036627	SOPORTE PARA TELEVISION METALICA DE PERED C/NEGRO	1
511010256 0003036629	SOPORTE PARA TELEVISION METALICO C/NEGRO	1
511010256 0003036632	SOPORTE PARA TELEVISIÃO PANTALLA PLANA	1
511010256 0003036634	SOPORTE PARA TELEVISION Y VIDEO METALICO	1
511010256 0003036635	SOPORTE PARA TELEVISOR	1
511010256 0003036637	SOPORTE PARA TELEVISOR DE PARED	1
511010256 0003036640	SOPORTE PARA TELEVISOR Y VIDEO	1
511010256 0003036643	SOPORTE UNIVERSAL PARA PANTALLA DE PLASMA	1
511010256 0003036644	SOPORTE UNIVERSAL PARA PROYECTOR	1
511010256 0003036645	SOPORTE UNIVERSAL PARA PROYECTOR	1
511010256 0003036646	SOPORTES PARA TV 50 " REFORZADA	1
511010256 0003036647	SOPORTES PARA TV 50 " REFORZADA	1
511010256 0003036648	SOPORTES PARA TV 50 " REFORZADA	1
511010256 0003036649	SOPORTES PARA TV 50 " REFORZADA	1
511010256 0003045155	SOPORTE PARA TELEVISION Y VIDEO METALICO COLOR NEGRO	346
511010256 0003045452	SOPORTE PARA DVD	371
511010256 0003045561	SOPORTE DE PARED PARA TELEVISION METALICO	375
511010256 0003045562	SOPORTE DE PARED PARA TELEVISION METALICO	375
511010256 0003045563	SOPORTE DE PARED PARA TELEVISION METALICO	375
511010256 0003046123	SOPORTE PARA TV DE 29"	390
511010256 0003046124	SOPORTE PARA TV DE 29"	390
511010256 0003046125	SOPORTE PARA TV DE 29"	390
511010256 0003046126	SOPORTE PARA TV DE 29"	390
511010256 0003046127	SOPORTE PARA TV DE 29"	390
511010256 0003046128	SOPORTE PARA TV DE 29"	390
511010256 0003046129	SOPORTE PARA TV DE 29"	390

GOBIERNO DEL ESTADO DE AGUASCALIENTES
SECRETARÍA DE FINANZAS
BIENES MUEBLES
AL 31 DE DICIEMBRE DE 2019
(PESOS)

CÓDIGO	DESCRIPCIÓN DEL BIEN MUEBLE	VALOR EN LIBROS
511010256 0003046130	SOPORTE PARA TV DE 29"	390
511010256 0003046131	SOPORTE PARA TV DE 29"	390
511010256 0003046132	SOPORTE PARA TV DE 29"	390
511010256 0003046133	SOPORTE PARA TV DE 29"	390
511010256 0003046134	SOPORTE PARA TV DE 29"	390
511010256 0003046135	SOPORTE PARA TV DE 29"	390
511010256 0003046136	SOPORTE PARA TV DE 29"	390
511010256 0003046137	SOPORTE PARA TV.	390
511010256 0003046138	SOPORTE PARA TV.	390
511010256 0003046827	SOPORTE PARA TELEVISION 14 " DE PARED COLOR NEGRO	430
511010256 0003047353	SOPORTE UNIVERSAL PARA TELEVISOR DE 26" A 65"	464
511010256 0003047518	SOPORTE PARA TELEVISION DE PARED METALICO	476
511010256 0003049652	SOPORTE PARA TELEVISION DE 29" METALICO COLOR NEGRO	679
511010256 0003049653	SOPORTE PARA TELEVISION DE 29" METALICO COLOR NEGRO	679
511010256 0003049654	SOPORTE PARA TELEVISION DE 29" METALICO COLOR NEGRO	679
511010256 0003049656	SOPORTE PARA TELEVISION DE 29" METALICO COLOR NEGRO	679
511010256 0003049657	SOPORTE PARA TELEVISION DE 29" METALICO COLOR NEGRO	679
511010256 0003049658	SOPORTE PARA TELEVISION DE 29" METALICO COLOR NEGRO	679
511010256 0003049659	SOPORTE PARA TELEVISION DE 29" METALICO COLOR NEGRO	679
511010256 0003049660	SOPORTE PARA TELEVISION DE 29" METALICO COLOR NEGRO	679
511010256 0003049661	SOPORTE PARA TELEVISION DE 29" METALICO COLOR NEGRO	679
511010256 0003049662	SOPORTE PARA TELEVISION DE 29" METALICO COLOR NEGRO	679
511010256 0003049663	SOPORTE PARA TELEVISION DE 29" METALICO COLOR NEGRO	679
511010256 0003049665	SOPORTE PARA TELEVISION DE 29" METALICO COLOR NEGRO	679
511010256 0003049667	SOPORTE PARA TELEVISION DE 29" METALICO COLOR NEGRO	679
511010256 0003049668	SOPORTE PARA TELEVISION DE 29" METALICO COLOR NEGRO	679
511010256 0003049727	SOPORTE METALICO PARA TELEVISION DE 29" COLOR NEGRO	690
511010256 0003049728	SOPORTE METALICO PARA TELEVISION DE 29" COLOR NEGRO	690
511010256 0003049729	SOPORTE METALICO PARA TELEVISION DE 29" COLOR NEGRO	690
511010256 0003049730	SOPORTE METALICO PARA TELEVISION DE 29" COLOR NEGRO	690
511010256 0003049731	SOPORTE METALICO PARA TELEVISION DE 29" COLOR NEGRO	690
511010256 0003049732	SOPORTE METALICO PARA TELEVISION DE 29" COLOR NEGRO	690
511010256 0003049734	SOPORTE METALICO PARA TELEVISION DE 29" COLOR NEGRO	690
511010256 0003049735	SOPORTE METALICO PARA TELEVISION DE 29" COLOR NEGRO	690
511010256 0003049736	SOPORTE METALICO PARA TELEVISION DE 29" COLOR NEGRO	690

GOBIERNO DEL ESTADO DE AGUASCALIENTES
SECRETARÍA DE FINANZAS
BIENES MUEBLES
AL 31 DE DICIEMBRE DE 2019
(PESOS)

CÓDIGO	DESCRIPCIÓN DEL BIEN MUEBLE	VALOR EN LIBROS
511010256 0003049737	SOPORTE METALICO PARA TELEVISION DE 29" COLOR NEGRO	690
511010256 0003049739	SOPORTE METALICO PARA TELEVISION DE 29" COLOR NEGRO	690
511010256 0003049740	SOPORTE METALICO PARA TELEVISION DE 29" COLOR NEGRO	690
511010256 0003049742	SOPORTE METALICO PARA TELEVISION DE 29" COLOR NEGRO	690
511010256 0003049743	SOPORTE METALICO PARA TELEVISION DE 29" COLOR NEGRO	690
511010256 0003049744	SOPORTE METALICO PARA TELEVISION DE 29" COLOR NEGRO	690
511010256 0003049746	SOPORTE METALICO PARA TELEVISION DE 29" COLOR NEGRO	690
511010256 0003049749	SOPORTE PARA TELEVISION DE 29" METALICO COLOR NEGRO	690
511010256 0003051168	SOPORTE PARA TELEVISION DE PLASMA 42" METALICO COLOR NEGRO	863
511010256 0003051169	SOPORTE PARA TELEVISION DE PLASMA 42" METALICO COLOR NEGRO	863
511010256 0003052261	SOPORTE DE PARED PARA PANTALLA	999
511010256 0003053301	SOPORTE PARA PANTALLA LCD DE 24" - 34"	1.148
511010256 0003053302	SOPORTE PARA PANTALLA LCD DE 24" - 34"	1.148
511010256 0003053713	SOPORTE PARA PANTALLA LCD	1.199
511010256 0003053714	SOPORTE PARA PANTALLA LCD	1.199
511010256 0003054562	SOPORTE PARA PANTALLA DE PLASMA METALICO DE 42" A 52"	1.320
511010256 0003054563	SOPORTE PARA PANTALLA DE PLASMA METALICO DE 42" A 52"	1.320
511010256 0003055392	SOPORTE DE PARED PARA PANTALLA METALICO DE 30-50	1.413
511010256 0003055394	SOPORTE DE PARED PARA PANTALLA METALICO DE 30-50	1.413
511010256 0003058319	SOPORTE METALICO PARA PANTALLA DE PLASMA 42"-50"	1.844
511010256 0003060091	SOPORTE UNIVERSAL PARA PROYECTOR	2.294
511010256 0003061394	SOPORTE UNIVERSAL PARA PROYECTOR METALICO	2.760
511010256 0003062167	ESTRUCTURA METALICA PARA CULTIVO EN COLUMNA 2.00X.80MTS	3.151
511010256 0003062168	ESTRUCTURA METALICA PARA CULTIVO EN COLUMNA 2.00X.80MTS	3.151
511010256 0003063594	SOPORTE PARA ANTENA	4.187
511010256 0003063595	SOPORTE PARA ANTENA	4.187
511010256 0003064136	ESTRUCTURA PARA CARPA, CONSTA DE TOLDO CON PAREDES Y 8 POSTES CON SUS RESPECTIVAS CONEXIONES	4.525
511010256 0003065085	SOPORTE CON MONTAJE UNIVERSAL	5.310
511010256 0003065296	SOPORTE PARA CILINDRO DE RESCATE TELESCOPICO	5.540
511010256 0003066457	SOPORTE COLGANTE CON TRANSFORMADOR	7.458
511010256 0003066458	SOPORTE COLGANTE CON TRANSFORMADOR	7.458
511010256 0003066459	SOPORTE COLGANTE CON TRANSFORMADOR	7.458
511010256 0003066460	SOPORTE COLGANTE CON TRANSFORMADOR	7.458
511010256 0003066461	SOPORTE COLGANTE CON TRANSFORMADOR	7.458
511010256 0003066462	SOPORTE COLGANTE CON TRANSFORMADOR	7.458
511010256 0003066463	SOPORTE COLGANTE CON TRANSFORMADOR	7.458
511010256 0003066464	SOPORTE COLGANTE CON TRANSFORMADOR	7.458
511010256 0003066465	SOPORTE COLGANTE CON TRANSFORMADOR	7.458
511010256 0003066466	SOPORTE COLGANTE CON TRANSFORMADOR	7.458
511010256 0003067746	MUEBLE PARA PANTALLA DE PLASMA	9.169
511010256 0003072746	SOPORTE P/ CAMARAS FIJAS MOD P372	19.106
511010256 0003072747	SOPORTE P/ CAMARAS FIJAS MOD P372	19.106

GOBIERNO DEL ESTADO DE AGUASCALIENTES
SECRETARÍA DE FINANZAS
BIENES MUEBLES
AL 31 DE DICIEMBRE DE 2019
(PESOS)

CÓDIGO	DESCRIPCIÓN DEL BIEN MUEBLE	VALOR EN LIBROS
511010256 0003072748	SOPORTE P/ CAMARAS FIJAS MOD P372	19.106
511010256 0003072749	SOPORTE P/ CAMARAS FIJAS MOD P372	19.106
511010256 0003072750	SOPORTE P/ CAMARAS FIJAS MOD P372	19.106
511010256 0003072751	SOPORTE P/ CAMARAS FIJAS MOD P372	19.106
511010256 0003074970	ESTRUCTURA PREFABRICADA EN AL 21	33.524
511010256 0003075692	ESTRUCTURA PREFABRICADAS AL 42	71.874
511010256 0003079146	SOPORTE PARA TELEVISION PLANA DE 42"	2.300
511010256 0003079147	SOPORTE UNIVERSAL	1
511010256 0003079148	SOPORTE UNIVERSAL	1
511010257 0003018667	COCINA INTEGRAL 5 PUERTAS, 2 CAJONES, ALACENA, 8 PUERTAS, 1 CAMPANA CON PARRILLA Y TARJA	1
511010257 0003018678	ALACENA	1
511010257 0003018679	ALACENA 3 DIVISIONES	1
511010257 0003018680	ALACENA 3 PUERTAS	1
511010257 0003018681	ALACENA 4 PUERTA	1
511010257 0003018682	ALACENA DE 3 PUERTAS	1
511010257 0003018686	ALACENA DE MADERA	1
511010257 0003018687	ALACENA DE MADERA	1
511010257 0003018689	ALACENA DE MADERA	1
511010257 0003018690	ALACENA DE MADERA DE 2 PUERTAS	1
511010257 0003018691	ALACENA DE MADERA 3 PUERTAS	1
511010257 0003018692	ALACENA DE MADERA 4 PUERTAS	1
511010257 0003018694	ALACENA DE MADERA DE 2 PUERTAS	1
511010257 0003018696	ALACENA METALICA DE 2 PUERTAS	1
511010257 0003018697	ALACENA METALICA DE 2 PUERTAS	1
511010257 0003018698	ALACENA METALICA DE 4 PUERTAS	1
511010257 0003018699	ALACENA O GABINETE UNIVERSAL DE METAL DE 2 PUERTAS	1
511010257 0003020019	ALACENA DE MADERA 8 ENTREPAÑOS	1
511010257 0003022334	GABINETE UNIVERSAL 2 PUERTAS	1
511010257 0003022357	COCINA INTEGRAL INCLUYE: ENFRIADOR LALALOZA PELAPAPAS TARJA 2 TINAS MESA DE TRABAJO ALACENA SUPERIOR 2 PUERTAS EXTRACTOR CLIMA BOMBA DE EXTRACCION DE AGUA	1
511010257 0003022358	COCINETA DE MADERA EN PINO CON TARJA, 2 ALACENAS Y LLAVES MEZCLADORAS C/AZUL	1
511010257 0003024806	GABINETE UNIVERSAL DE MADERA FORMAICA	1
511010257 0003024807	GABINETE	1
511010257 0003024808	GABINETE	1
511010257 0003024809	GABINETE	1
511010257 0003024810	GABINETE	1
511010257 0003024811	GABINETE	1
511010257 0003024812	GABINETE	1
511010257 0003024813	GABINETE	1
511010257 0003024814	GABINETE	1
511010257 0003024815	GABINETE	1
511010257 0003024816	GABINETE	1
511010257 0003024817	GABINETE	1

GOBIERNO DEL ESTADO DE AGUASCALIENTES
SECRETARÍA DE FINANZAS
BIENES MUEBLES
AL 31 DE DICIEMBRE DE 2019
(PESOS)

CÓDIGO	DESCRIPCIÓN DEL BIEN MUEBLE	VALOR EN LIBROS
511010257 0003024818	GABINETE	1
511010257 0003024819	GABINETE	1
511010257 0003024820	GABINETE	1
511010257 0003024821	GABINETE	1
511010257 0003024822	GABINETE	1
511010257 0003024823	GABINETE	1
511010257 0003024824	GABINETE	1
511010257 0003024825	GABINETE	1
511010257 0003024826	GABINETE	1
511010257 0003024827	GABINETE	1
511010257 0003024828	GABINETE	1
511010257 0003024829	GABINETE	1
511010257 0003024830	GABINETE	1
511010257 0003024831	GABINETE	1
511010257 0003024832	GABINETE	1
511010257 0003024833	GABINETE	1
511010257 0003024834	GABINETE METALICO UNIVERSAL 2 PUERTAS	1
511010257 0003024835	GABINETE (CAJERO) CON DESPACHADOR DE MONEDAS Y BILLETES	1
511010257 0003024836	GABINETE (RAK) METALICO 1 PUERTA COLOR NEGRA	1
511010257 0003024837	GABINETE 6 ENTREPAÑOS DE MADERA	1
511010257 0003024839	GABINETE BANCO DE RESPALDO CON BATERIAS	1
511010257 0003024840	GABINETE CLOSET EN MADERA DE .90*.60*1.05	1
511010257 0003024841	GABINETE COLGANTE	1
511010257 0003024842	GABINETE COLGANTE	1
511010257 0003024843	GABINETE COLGANTE	1
511010257 0003024844	GABINETE COLGANTE DE .80*.40*.42CMS MELAMINA CON CHAPA Y PUERTA	1
511010257 0003024845	GABINETE COLGANTE DE PARED EN MADERA CON PUERTA DESLIZABLE DE 1.00 MT. C/NEGRO	1
511010257 0003024846	GABINETE COLGANTE DE PARED EN MADERA CON PUERTA DESLIZABLE DE 1.00 MT. C/NEGRO	1
511010257 0003024847	GABINETE COLGANTE DE PARED EN MADERA PUERTA DESLIZABLE DE 1.00 MT. C/NEGRO	1
511010257 0003024848	GABINETE COLGANTE DE PARED EN MADERA PUERTA DESLIZABLE DE 1.00 MT. C/NEGRO	1
511010257 0003024849	GABINETE COLGANTE DE PARED EN MADERA, PUERTA DESLIZABLE 1.00 MT. C/NEGRO	1
511010257 0003024850	GABINETE COLGANTE DE PARED EN MADERA, PUERTA DESLIZABLE 1.00 MT. C/NEGRO	1
511010257 0003024851	GABINETE CON SOPORTE METALICO	1
511010257 0003024852	GABINETE CON SOPORTE METALICO	1
511010257 0003024853	GABINETE CON SOPORTE METALICO	1
511010257 0003024854	GABINETE CON SOPORTE METALICO	1
511010257 0003024855	GABINETE CON SOPORTE METALICO	1
511010257 0003024856	GABINETE CON SOPORTE METALICO	1
511010257 0003024857	GABINETE CON SOPORTE METALICO	1
511010257 0003024858	GABINETE CON SOPORTE METALICO	1
511010257 0003024859	GABINETE CON SOPORTE METALICO	1
511010257 0003024860	GABINETE CON SOPORTE METALICO	1
511010257 0003024861	GABINETE CON SOPORTE METALICO	1

GOBIERNO DEL ESTADO DE AGUASCALIENTES
SECRETARÍA DE FINANZAS
BIENES MUEBLES
AL 31 DE DICIEMBRE DE 2019
(PESOS)

CÓDIGO	DESCRIPCIÓN DEL BIEN MUEBLE	VALOR EN LIBROS
511010257 0003024862	GABINETE CON SOPORTE METALICO	1
511010257 0003024863	GABINETE CON SOPORTE METALICO	1
511010257 0003024864	GABINETE CON SOPORTE METALICO	1
511010257 0003024865	GABINETE CON SOPORTE METALICO	1
511010257 0003024866	GABINETE CON SOPORTE METALICO	1
511010257 0003024867	GABINETE CON SOPORTE METALICO	1
511010257 0003024868	GABINETE CON SOPORTE METALICO	1
511010257 0003024869	GABINETE DE ,80*,38*,38 CMS. DE MADERA SOBRE MAMPARA CON 2 PUERTAS	1
511010257 0003024870	GABINETE DE ,80*,38*,38 CMS. DE MADERA SOBRE MAMPARA CON 2 PUERTAS	1
511010257 0003024871	GABINETE DE ,80*,38*,38 CMS. DE MADERA SOBRE MAMPARA CON 2 PUERTAS	1
511010257 0003024872	GABINETE DE ,80*,38*,38 CMS. DE MADERA SOBRE MAMPARA CON 2 PUERTAS	1
511010257 0003024873	GABINETE DE ,80*,38*,38 CMS. DE MADERA SOBRE MAMPARA CON 2 PUERTAS	1
511010257 0003024874	GABINETE DE ,80*,38*,38 CMS. DE MADERA SOBRE MAMPARA CON 2 PUERTAS	1
511010257 0003024875	GABINETE DE ,80*,38*,38 CMS. DE MADERA SOBRE MAMPARA CON 2 PUERTAS	1
511010257 0003024876	GABINETE DE ,80*,38*,38 CMS. DE MADERA SOBRE MAMPARA CON 2 PUERTAS	1
511010257 0003024877	GABINETE DE MADERA 1 PUERTA	1
511010257 0003024878	GABINETE DE MADERA CON 2 PUERTAS Y 24 CHAROLAS	1
511010257 0003024879	GABINETE DE MADERA DE 2 ENTREPAÑOS 1 PUERTA	1
511010257 0003024880	GABINETE DE METAL DE 2 PUERTAS	1
511010257 0003024881	GABINETE DE METAL DE 2 PUERTAS	1
511010257 0003024882	GABINETE DE METAL DE 2 PUERTAS	1
511010257 0003024883	GABINETE DE METAL DE 2 PUERTAS	1
511010257 0003024884	GABINETE DE PARED	1
511010257 0003024885	GABINETE DE PARED	1
511010257 0003024886	GABINETE DE PARED COLGANTE HORIZONTAL EN MADERA CON PUERTA DE .90*.30 C/NEGRO	1
511010257 0003024887	GABINETE DE PARED COLGANTE EN MADERA CON PUERTA C/NEGRO	1
511010257 0003024888	GABINETE DE PARED COLGANTE EN MADERA CON PUERTA C/NEGRO	1
511010257 0003024889	GABINETE DE PARED COLGANTE EN MADERA CON PUERTA C/NEGRO DE .90*.30	1
511010257 0003024890	GABINETE DE PARED HORIZONTAL COLGANTE CON PUERTA C/NEGRO DE .75*.30	1
511010257 0003024891	GABINETE DE PARED HORIZONTAL COLGANTE CON PUERTA C/NEGRO DE .75*.30	1
511010257 0003024892	GABINETE DE PARED HORIZONTAL COLGANTE CON PUERTA C/NEGRO DE .90*.30	1
511010257 0003024893	GABINETE DE PARED HORIZONTAL COLGANTE CON PUERTA C/NEGRO DE .90*.30	1
511010257 0003024894	GABINETE DE PARED HORIZONTAL COLGANTE EN MADERA CON PUERTA DE .75*.30	1
511010257 0003024895	GABINETE DE PARED HORIZONTAL COLGANTE EN MADERA CON PUERTA DE .75*.30 C/NEGRO	1
511010257 0003024896	GABINETE DE PARED HORIZONTAL COLGANTE EN MADERA CON PUERTA DE .90*.30	1
511010257 0003024897	GABINETE HORIZONTAL DE PARED, 1.00 MTS. C/NEGRO	1
511010257 0003024898	GABINETE METALICO	1
511010257 0003024899	GABINETE METALICO COLOR GRIS -AMARILLO CON DESPACHADOR DE MONEDAS Y BILLETES	1
511010257 0003024900	GABINETE METALICO COLOR GRIS-AMARILLO CON DESPACHADOR DE MONEDAS Y BILLETES	1
511010257 0003024901	GABINETE METALICO CON 2 PUERTAS Y 4 ENTREPAÑOS	1
511010257 0003024902	GABINETE METALICO DE 5 GAVETAS PARA HERRAMIENTAS	1
511010257 0003024903	GABINETE PARA CAJERO METALICO CON DESPACHADOR DE MONEDAS Y BILLETES	1
511010257 0003024904	GABINETE PARA EXTINGUIDOR DE 6 KG. COLOR ROJO	1

GOBIERNO DEL ESTADO DE AGUASCALIENTES
SECRETARÍA DE FINANZAS
BIENES MUEBLES
AL 31 DE DICIEMBRE DE 2019
(PESOS)

CÓDIGO	DESCRIPCIÓN DEL BIEN MUEBLE	VALOR EN LIBROS
511010257 0003024905	GABINETE PARA EXTINGUIDOR DE 9 KG. COLOR ROJO	1
511010257 0003024906	GABINETE PARA EXTINGUIDOR DE 9 KG. COLOR ROJO	1
511010257 0003024907	GABINETE PARA MEDICAMENTOS CON PUERTA DE CRISTAL	1
511010257 0003024908	GABINETE PORTALLAVES DE PARED DE .80*.60*08 CMS. EN MADERA CON PUERTAS CON CRISTAL	1
511010257 0003024910	GABINETE UNIVENRSAL 1 CAJON 1 PUERTA	1
511010257 0003024911	GABINETE UNIVERSAL	1
511010257 0003024912	GABINETE UNIVERSAL	1
511010257 0003024913	GABINETE UNIVERSAL	1
511010257 0003024914	GABINETE UNIVERSAL	1
511010257 0003024915	GABINETE UNIVERSAL	1
511010257 0003024916	GABINETE UNIVERSAL	1
511010257 0003024917	GABINETE UNIVERSAL	1
511010257 0003024918	GABINETE UNIVERSAL	1
511010257 0003024920	GABINETE UNIVERSAL 2 PUERTA	1
511010257 0003024921	GABINETE UNIVERSAL 2 PUERTAS	1
511010257 0003024922	GABINETE UNIVERSAL 2 PUERTAS	1
511010257 0003024923	GABINETE UNIVERSAL 2 PUERTAS	1
511010257 0003024924	GABINETE UNIVERSAL 2 PUERTAS	1
511010257 0003024925	GABINETE UNIVERSAL 2 PUERTAS	1
511010257 0003024926	GABINETE UNIVERSAL 2 PUERTAS	1
511010257 0003024927	GABINETE UNIVERSAL 2 PUERTAS	1
511010257 0003024928	GABINETE UNIVERSAL 2 PUERTAS	1
511010257 0003024929	GABINETE UNIVERSAL 2 PUERTAS	1
511010257 0003024930	GABINETE UNIVERSAL 2 PUERTAS	1
511010257 0003024931	GABINETE UNIVERSAL 2 PUERTAS	1
511010257 0003024932	GABINETE UNIVERSAL 2 PUERTAS	1
511010257 0003024934	GABINETE UNIVERSAL 2 PUERTAS	1
511010257 0003024936	GABINETE UNIVERSAL 2 PUERTAS	1
511010257 0003024937	GABINETE UNIVERSAL 2 PUERTAS	1
511010257 0003024938	GABINETE UNIVERSAL 2 PUERTAS	1
511010257 0003024939	GABINETE UNIVERSAL 2 PUERTAS	1
511010257 0003024940	GABINETE UNIVERSAL 2 PUERTAS	1
511010257 0003024941	GABINETE UNIVERSAL 2 PUERTAS	1
511010257 0003024942	GABINETE UNIVERSAL 2 PUERTAS	1
511010257 0003024943	GABINETE UNIVERSAL 2 PUERTAS	1
511010257 0003024944	GABINETE UNIVERSAL 2 PUERTAS	1
511010257 0003024945	GABINETE UNIVERSAL 2 PUERTAS COLOR OCRE	1
511010257 0003024946	GABINETE UNIVERSAL 2 PUERTAS, METALICO COLOR NARANJA	1
511010257 0003024947	GABINETE UNIVERSAL 2 PUERTASMETALICO	1
511010257 0003024949	GABINETE UNIVERSAL CON 2 PUERTAS	1
511010257 0003024950	GABINETE UNIVERSAL CON 2 PUERTAS	1
511010257 0003024951	GABINETE UNIVERSAL CON 2 PUERTAS	1
511010257 0003024952	GABINETE UNIVERSAL CON 2 PUERTAS	1

GOBIERNO DEL ESTADO DE AGUASCALIENTES
SECRETARÍA DE FINANZAS
BIENES MUEBLES
AL 31 DE DICIEMBRE DE 2019
(PESOS)

CÓDIGO	DESCRIPCIÓN DEL BIEN MUEBLE	VALOR EN LIBROS
511010257 0003024954	GABINETE UNIVERSAL CON CHAPA Y 3 ENTREPAÑOS.	1
511010257 0003024955	GABINETE UNIVERSAL DE 2 PUERTAS	1
511010257 0003024956	GABINETE UNIVERSAL DE 2 PUERTAS	1
511010257 0003024957	GABINETE UNIVERSAL DE 2 PUERTAS	1
511010257 0003024959	GABINETE UNIVERSAL DE 2 PUERTAS METALICO	1
511010257 0003024960	GABINETE UNIVERSAL DE 2 PUERTAS METALICO	1
511010257 0003024961	GABINETE UNIVERSAL DE MADERA	1
511010257 0003024962	GABINETE UNIVERSAL DE MADERA 1 PUERTA COLOR ROJO	1
511010257 0003024963	GABINETE UNIVERSAL DE MADERA 2 PUERTAS COLOR ENCINO	1
511010257 0003024964	GABINETE UNIVERSAL DE MADERA C/AZUL	1
511010257 0003024965	GABINETE UNIVERSAL DE MADERA C/NARANJA	1
511010257 0003024966	GABINETE UNIVERSAL DE MADERA CON 4 ENTREPAÑOS	1
511010257 0003024968	GABINETE UNIVERSAL DE MADERA, ANAQUEL, 5 CHAROLAS DE METAL	1
511010257 0003024969	GABINETE UNIVERSAL DE METAL	1
511010257 0003024970	GABINETE UNIVERSAL DE METAL	1
511010257 0003024973	GABINETE UNIVERSAL EN MADERA TERMINADO EN MELAMINA	1
511010257 0003024974	GABINETE UNIVERSAL INTEGRAL EN ESCUADRA DE 266*357MTS 10 PUERTAS Y 10 CAJONES	1
511010257 0003024975	GABINETE UNIVERSAL METALICO	1
511010257 0003024976	GABINETE UNIVERSAL METALICO	1
511010257 0003024977	GABINETE UNIVERSAL METALICO	1
511010257 0003024978	GABINETE UNIVERSAL METALICO COLOR ARENA 2 PUERTAS	1
511010257 0003024979	GABINETE UNIVERSAL METALICO COLOR ARENA DE 1,80 X 0,88 X ,40 Mts.	1
511010257 0003024980	GABINETE UNIVERSAL METALICO COLOR ARENA DE 1,80 X 0,88 X ,40 Mts.	1
511010257 0003024981	GABINETE UNIVERSAL METALICO COLOR OCRE	1
511010257 0003024982	GABINETE UNIVERSAL METALICO CON 2 PUERTAS	1
511010257 0003024983	GABINETE UNIVERSAL METALICO CON 2 PUERTAS	1
511010257 0003024984	GABINETE UNIVERSAL METALICO CON 2 PUERTAS C/GRIS	1
511010257 0003024985	GABINETE UNIVERSAL METALICO CON 2 PUERTAS C/GRIS	1
511010257 0003024986	GABINETE UNIVERSAL METALICO CON 2 PUERTAS C/GRIS	1
511010257 0003024987	GABINETE UNIVERSAL METALICO CON 2 PUERTAS C/GRIS	1
511010257 0003024988	GABINETE UNIVERSAL METALICO CON 4 ENTREPAÑOS	1
511010257 0003024989	GABINETE UNIVERSAL METALICO CON 4 ENTREPAÑOS	1
511010257 0003024990	GABINETE UNIVERSAL METALICO DE 2 PUERTAS	1
511010257 0003024991	GABINETE UNIVERSAL 2 PUERTAS DE MADERA	1
511010257 0003024992	GABINETE UNIVERSAL 2 PUERTAS DE MADERA	1
511010257 0003024993	GABINETE(CAJERO) METALICO COLOR GRIS -AMARILLO CON DESPACHADOR DE MONEDAS Y BILLETES	1
511010257 0003024994	GABINETE(CAJERO) METALICO COLOR GRIS-AMARILLO CON DESPACHADOR DE MONEDAS Y BILLETES	1
511010257 0003024995	GABINETE(CAJERO)METALICO COLOR GRIS-AMARILLO CON DESPACHADOR DE MONEDAS Y BILLETES	1
511010257 0003025024	GAVINETE UNIVERSAL	1
511010257 0003025025	GAVINETE UNIVERSAL METALICO DE 2 PUERTAS	1
511010257 0003035421	GABINETE PARA CPU	1
511010257 0003040081	GABINETE PORTA LLAVES	169
511010257 0003040955	GABINETE PARA BAÑO METALICO CON 3 CANASTILLAS	198

GOBIERNO DEL ESTADO DE AGUASCALIENTES
SECRETARÍA DE FINANZAS
BIENES MUEBLES
AL 31 DE DICIEMBRE DE 2019
(PESOS)

CÓDIGO	DESCRIPCIÓN DEL BIEN MUEBLE	VALOR EN LIBROS
511010257 0003040956	GABINETE PARA BAÑO METALICO CON 3 CANASTILLAS	198
511010257 0003040957	GABINETE PARA BAÑO METALICO CON 3 CANASTILLAS	198
511010257 0003040958	GABINETE PARA BAÑO METALICO CON 3 CANASTILLAS	198
511010257 0003040959	GABINETE PARA BAÑO METALICO CON 3 CANASTILLAS	198
511010257 0003040960	GABINETE PARA BAÑO METALICO CON 3 CANASTILLAS	198
511010257 0003040961	GABINETE PARA BAÑO METALICO CON 3 CANASTILLAS	198
511010257 0003040962	GABINETE PARA BAÑO METALICO CON 3 CANASTILLAS	198
511010257 0003040963	GABINETE PARA BAÑO METALICO CON 3 CANASTILLAS	198
511010257 0003045664	GABINETE PORTA LLAVE DE PARED	379
511010257 0003045665	GABINETE PORTA LLAVE DE PARED	379
511010257 0003046859	ALACENA CON ENTREPAÑO PARA MICROONDAS DE MADERA TERMINADO EN MELAMINA DE .90*.60*.50 CMS.	435
511010257 0003046860	ALACENA CON ENTREPAÑO PARA MICROONDAS DE MADERA TERMINADO EN MELAMINA DE .90*.60*.50 CMS.	435
511010257 0003046861	ALACENA CON ENTREPAÑO PARA MICROONDAS DE MADERA TERMINADO EN MELAMINA DE .90*.60*.50 CMS.	435
511010257 0003046862	ALACENA CON ENTREPAÑO PARA MICROONDAS DE MADERA TERMINADO EN MELAMINA DE .90*.60*.50 CMS.	435
511010257 0003048826	GABINETE PORTA EXTINTOR DE 5 Lbs	590
511010257 0003048827	GABINETE PORTA EXTINTOR DE 5 Lbs.	590
511010257 0003048828	GABINETE PORTA EXTINTOR DE 5 Lbs.	590
511010257 0003049443	GABINETE METALICO PARA EXTINTOR	638
511010257 0003049561	GABINETE PARA EXTINGUIDOR	661
511010257 0003049562	GABINETE PARA EXTINGUIDOR	661
511010257 0003049563	GABINETE PARA EXTINGUIDOR	661
511010257 0003049638	GABINETE COLGANTE DE .80 X.30X.45 CMS. PUERTA ABATIBLE CON CHAPA	675
511010257 0003049639	GABINETE COLGANTE DE .80X.30X.45 CMS. PUERTA ABATIBLE CON CHAPA	675
511010257 0003049640	GABINETE COLGANTE DE .80X.30X.45 CMS. PUERTA ABATIBLE CON CHAPA	675
511010257 0003049642	GABINETE COLGANTE DE .80X.30X.45 CMS. PUERTA ABATIBLE CON CHAPA	675
511010257 0003049718	GABINETE PORTA EXTINTOR DE 4-6 Y 9 Kgs	690
511010257 0003049720	GABINETE PORTA EXTINTOR DE 4-6 Y 9 Kgs. DE ALUMINIO	690
511010257 0003049721	GABINETE PORTA EXTINTOR DE 4-6 Y 9Kgs	690
511010257 0003049722	GABINETE PORTA EXTINTOR DE 4-6- Y 9Kgs	690
511010257 0003049723	GABINETE PORTA EXTINTOR DE 4-6Y 9 Kgs.	690
511010257 0003049724	GABINETE PORTA EXTINTOR DE4-6- Y 9 Kgs.	690
511010257 0003049725	GABINITE PORTA EXTINTOR DE 4-6 Y 9 Kgs	690
511010257 0003050293	GABINETE PORTA EXTINTOR DE 10Lbs	760
511010257 0003050294	GABINETE PORTA EXTINTOR DE 10Lbs	760
511010257 0003050366	GABINETE COLOR OCRE 2 PUERTAS	766
511010257 0003050464	GABINETE DE ,90 X,74 X,40 UNIVERSAL DE MADERA DE 2 PUERTAS Y 1 ENTREPAÑO C/ENCINO	790
511010257 0003050466	GABINETE DE ,90 X,74 X,40 UNIVERSAL DE MADERA DE 2 PUERTAS Y 1 ENTREPAÑO C/ENCINO	790
511010257 0003051592	GABINETE TIPO CENICERO	922
511010257 0003051984	GABINETE PORTA EXTINTOR DE 4-6- Y 9 Kgs	960
511010257 0003052048	GABINETE (QUEMADOR EXTERNO)	973
511010257 0003052591	GABINETE UNIVERSAL METALICO C/GRIS	1.070
511010257 0003052592	GABINETE UNIVERSAL METALICO C/GRIS	1.070
511010257 0003053285	GABINETE UNIVERSAL METALICO COLOR ARENA DE ,90*,40*1,80 MTS.	1.145

GOBIERNO DEL ESTADO DE AGUASCALIENTES
SECRETARÍA DE FINANZAS
BIENES MUEBLES
AL 31 DE DICIEMBRE DE 2019
(PESOS)

CÓDIGO	DESCRIPCIÓN DEL BIEN MUEBLE	VALOR EN LIBROS
511010257 0003053286	GABINETE UNIVERSAL METALICO COLOR ARENA DE ,90*,40*1,80 MTS.	1.145
511010257 0003053287	GABINETE UNIVERSAL METALICO COLOR ARENA DE ,90*,40*1,80 MTS.	1.145
511010257 0003053288	GABINETE UNIVERSAL METALICO COLOR ARENA DE ,90*,40*1,80 MTS.	1.145
511010257 0003053727	GABINETE UNIVERSAL METALICO DE 2 PUERTAS C/ARENA	1.201
511010257 0003053728	GABINETE UNIVERSAL METALICO DE 2 PUERTAS C/ARENA	1.201
511010257 0003053729	GABINETE UNIVERSAL METALICO DE 2 PUERTAS C/ARENA	1.201
511010257 0003053730	GABINETE UNIVERSAL METALICO DE 2 PUERTAS C/ARENA	1.201
511010257 0003053731	GABINETE UNIVERSAL METALICO DE 2 PUERTAS C/ARENA	1.201
511010257 0003053732	GABINETE UNIVERSAL METALICO DE 2 PUERTAS C/ARENA	1.201
511010257 0003053844	GABINETE UNIVERSAL DE ,92*1,60*,40	1.202
511010257 0003053868	GABINETE UNIVERSAL DE 1,80*,90*,40 CON 2 PUERTAS COLOR NEGRO	1.213
511010257 0003054314	ALACENA CON ENTREPAÑO PARA MICROHONDAS MADERA TERMINADO EN MELAMINA DE 1.70*60*.90 MTS.	1.290
511010257 0003054315	ALACENA CON ENTREPAÑO PARA MICROHONDAS MADERA TERMINADO EN MELAMINA DE 1.70*60*.90 MTS.	1.290
511010257 0003054963	GABINETE UNIVERSAL DE 1.60	1.350
511010257 0003057179	GABINETE DE TRABAJO (ARCHIVERO METALICO , 2 CAJONES 1 GAVETA COLOR NEGRO	1.637
511010257 0003057878	GABINETE DE ALMACENAMIENTO DE MADERA 2 PUERTAS	1.769
511010257 0003057879	GABINETE DE ALMACENAMIENTO DE MADERA 2 PUERTAS	1.769
511010257 0003058029	ALACENA DE 1.70*.60*.90 MTS. MADERA 4 PUERTAS Y ENTRPAÑO PARA MICRO COLOR ABEDUL	1.800
511010257 0003058030	ALACENA DE 1.70*.60*.90 MTS. MADERA 4 PUERTAS Y ENTRPAÑO PARA MICRO COLOR ABEDUL	1.800
511010257 0003058031	ALACENA DE 1.70X.60X.90 MTS. DE MADERA CON ENTREPAÑO PARA MICRO CON 4 PUERTAS	1.800
511010257 0003058032	ALACENA DE 1.70X.60X.90 MTS. DE MADERA CON ENTREPAÑO PARA MICRO CON 4 PUERTAS	1.800
511010257 0003058862	GABINETE PARA INTERPERIE	1.906
511010257 0003059359	GABINETE ESPECIAL	2.088
511010257 0003059360	GABINETE ESPECIAL	2.088
511010257 0003059447	GABINETE PARA INTERPERIE	2.113
511010257 0003059635	GABINETE UNIVERSAL	2.200
511010257 0003059636	GABINETE UNIVERSAL	2.200
511010257 0003059637	GABINETE UNIVERSAL	2.200
511010257 0003060086	GABINETE UNIVERSAL DE MADERA C/NEGRO	2.290
511010257 0003060087	GABINETE UNIVERSAL DE MADERA C/NEGRO	2.290
511010257 0003060262	GABINETE UNIVERSAL DE ,90 X 1,80 X,45 METALICO CON CHAPA C/CHICLE	2.378
511010257 0003060263	GABINETE UNIVERSAL DE ,90 X 1,80 X,45 METALICO CON CHAPA C/CHICLE	2.378
511010257 0003060265	GABINETE UNIVERSAL METALICO CON 4 ENTREPAÑOS C/OCRE	2.378
511010257 0003060852	GABINETE UNIVERSAL METALICO	2.530
511010257 0003060853	GABINETE UNIVERSAL METALICO 4 ENTREPAÑOS COLOR NEGRO	2.530
511010257 0003060854	GABINETE UNIVERSAL METALICO COLOR NEGRO	2.530
511010257 0003060855	GABINETE UNIVERSAL METALICO COLOR NEGRO	2.530
511010257 0003060856	GABINETE UNIVERSAL METALICO COLOR NEGRO	2.530
511010257 0003061382	GABINETE CON SOPORTE INTERIOR EXTERIOR	2.760
511010257 0003061383	GABINETE CON SOPORTE INTERIOR EXTERIOR	2.760
511010257 0003061384	GABINETE CON SOPORTE INTERIOR EXTERIOR	2.760
511010257 0003061385	GABINETE CON SOPORTE INTERIOR EXTERIOR	2.760

GOBIERNO DEL ESTADO DE AGUASCALIENTES
SECRETARÍA DE FINANZAS
BIENES MUEBLES
AL 31 DE DICIEMBRE DE 2019
(PESOS)

CÓDIGO	DESCRIPCIÓN DEL BIEN MUEBLE	VALOR EN LIBROS
511010257 0003061386	GABINETE CON SOPORTE INTERIOR EXTERIOR	2.760
511010257 0003061387	GABINETE CON SOPORTE INTERIOR EXTERIOR	2.760
511010257 0003061388	GABINETE CON SOPORTE INTERIOR EXTERIOR	2.760
511010257 0003061389	GABINETE CON SOPORTE INTERIOR EXTERIOR	2.760
511010257 0003061390	GABINETE CON SOPORTE INTERIOR EXTERIOR	2.760
511010257 0003061391	GABINETE CON SOPORTE INTERIOR EXTERIOR	2.760
511010257 0003061392	GABINETE CON SOPORTE INTERIOR EXTERIOR	2.760
511010257 0003061393	GABINETE CON SOPORTE INTERIOR EXTERIOR	2.760
511010257 0003061467	GABINETE UNIVERSAL CON 6 ESPACIOS COLOR GRAFITO	2.815
511010257 0003061623	GABINETE UNIVERSAL METALICO 1.80X.90X.40	2.845
511010257 0003061624	GABINETE UNIVERSAL METALICO 1.80X.90X.40	2.845
511010257 0003061625	GABINETE UNIVERSAL METALICO 1.80X.90X.40	2.845
511010257 0003063195	GABINETE	3.902
511010257 0003063597	GABINETE PARA INTERPERIE ESPESIAL PARA TRASMISION DE SEÑAL	4.189
511010257 0003063598	GABINETE PARA INTERPERIE ESPESIAL PARA TRASMISION DE SEÑAL	4.189
511010257 0003063599	GABINETE PARA INTERPERIE ESPESIAL PARA TRASMISION DE SEÑAL	4.189
511010257 0003064340	GABINETE CON 3 PUERTAS 3 CAJONES MADERA COLOR CAFE	4.800
511010257 0003064348	GABINETE SUPERIOR SOBRE MAMPARA CON PUERTA DE .75*.36*.40 CMS.	4.803
511010257 0003064351	GABINETE SUPERIOR SOBRE MAMPARA CON PUERTA DE .75*.36*.40 CMS.	4.803
511010257 0003064352	GABINETE SUPERIOR SOBRE MAMPARA CON PUERTA DE .75*.36*.40 CMS.	4.803
511010257 0003064353	GABINETE SUPERIOR SOBRE MAMPARA CON PUERTA DE .75*.36*.40 CMS.	4.803
511010257 0003065329	GABINETE PARA MONTAJE EN PARED	5.617
511010257 0003066918	GABINETE DE EXPANSION COLOR GRIS	7.859
511010257 0003067155	GABINETE TIPO CLOSET DE .90*.60*1.05	8.203
511010257 0003067344	GABINTE TIPO DK CON PUERTA DE CRISTAL	8.522
511010257 0003067610	GABINETE UNIVERSAL DE .90*.60*1.10 CON 2 ENTREPAÑOS	9.028
511010257 0003070172	GABINETE PARA PELADOR DE PAPAS	12.471
511010257 0003071806	GABINETE UNIVERSAL DE 4.13X0.38X2.34 MTS	15.835
511010257 0003072703	GABINETE UNIVERSAL	18.741
511010257 0003073734	GABINETE MINITORRE (CPU)	22.913
511010257 0003073735	GABINETE MINITORRE (CPU)	22.913
511010257 0003073736	GABINETE MINITORRE (CPU)	22.913
511010257 0003073737	GABINETE MINITORRE (CPU)	22.913
511010257 0003073738	GABINETE MINITORRE (CPU)	22.913
511010257 0003073739	GABINETE MINITORRE (CPU)	22.913
511010257 0003073740	GABINETE MINITORRE (CPU)	22.913
511010257 0003073741	GABINETE MINITORRE (CPU)	22.913
511010257 0003073743	GABINETE MINITORRE (CPU)	22.913
511010257 0003073833	GABINETE ENSAMBLADO CON NAVEGADOR Y TRASMISOR	23.780
511010257 0003073834	GABINETE ENSAMBLADO CON NAVEGADOR Y TRASMISOR	23.780
511010257 0003073835	GABINETE ENSAMBLADO CON NAVEGADOR Y TRASMISOR	23.780
511010257 0003073836	GABINETE ENSAMBLADO CON NAVEGADOR Y TRASMISOR	23.780

GOBIERNO DEL ESTADO DE AGUASCALIENTES
SECRETARÍA DE FINANZAS
BIENES MUEBLES
AL 31 DE DICIEMBRE DE 2019
(PESOS)

CÓDIGO	DESCRIPCIÓN DEL BIEN MUEBLE	VALOR EN LIBROS
511010257 0003074717	GABINETE 63,7081,68 MTS. 2 PUERTAS Y CAJONERA COLOR NEGRO-ENCINO	27.530
511010257 0003074718	GABINETE 63,7081,68 MTS. 2 PUERTAS Y CAJONERA COLOR NEGRO-ENCINO	27.530
511010257 0003074719	GABINETE 63,7081,68 MTS. 2 PUERTAS Y CAJONERA COLOR NEGRO-ENCINO	27.530
511010257 0003074924	GABINETE 23/CE 40 UR COLOR NEGRO	31.946
511010257 0003074925	GABINETE 23/CE 40 UR COLOR NEGRO	31.946
511010257 0003074926	GABINETE 23/CE 40 UR COLOR NEGRO	31.946
511010257 0003074927	GABINETE 23/CE 40 UR COLOR NEGRO	31.946
511010257 0003074928	GABINETE 23/CE 40 UR COLOR NEGRO	31.946
511010257 0003074929	GABINETE 23/CE 40 UR COLOR NEGRO	31.946
511010257 0003074930	GABINETE 23/CE 40 UR COLOR NEGRO	31.946
511010257 0003075007	CAJA PARA HERRAMIENTA CON RUEDAS METALICA 18 CAJINES COLOR AZUL DE 1,35X,50X1,00 MTS.	34.445
511010257 0003075722	GABINETE PARA EQUIPO DE BOMBERO	75.742
511010257 0003075723	GABINETE PARA EQUIPO DE BOMBERO	75.742
511010257 0003075751	GABINETE DE TU EN RACK	80.156
511010257 0003075976	GABINETE CENTRAL PARA SERVIDOR TIPO BLADE	199.322
511010257 0003076097	GABINETE CENTRAL	604.447
511010257 0003079123	GABINETE	1
511010257 0003079124	GABINETE METALICO C/ RACK LIGERO Y 1 PUERTA	1
511010257 0003079125	GABINETE METALICO C/ RACK LIGERO Y1 PUERTA	1
511010257 0003079126	GABINETE UNIVERSAL	1
511010257 0003079127	GABINETE UNIVERSAL	1
511010257 0003079128	GABINETE UNIVERSAL	1
511010257 0003079129	GABINETE UNIVERSAL	1
511010257 0003079130	GABINETE UNIVERSAL 2 PUERTAS	1
511010257 0003079131	GABINETE UNIVERSAL 2 PUERTAS	1
511010257 0003079132	GABINETE UNIVERSAL 2 PUERTAS	1
511010257 0003079133	GABINETE UNIVERSAL 2 PUERTAS	1
511010257 0003079134	GABINETE UNIVERSAL 2 PUERTAS	1
511010257 0003079135	GABINETE UNIVERSAL 2 PUERTAS	1
511010257 0003079136	GABINETE UNIVERSAL 2 PUERTAS	1
511010257 0003079137	GABINETE UNIVERSAL DE MELAMINA DE 2 PUERTAS ABATIBLES C/NEGRO.	3.468
511010257 0003079138	GABINETE UNIVERSAL DE MELAMINA DE 2 PUERTAS ABATIBLES C/NEGRO.	3.468
511010257 0003079139	GABINETE UNIVERSAL DE MELAMINA DE 2 PUERTAS ABATIBLES C/NEGRO.	3.468
511010257 0003079140	GABINETE UNIVERSAL DE MELAMINA DE 2 PUERTAS ABATIBLES C/NEGRO.	3.468
511010257 0003079141	PLANERO METALICO	1
511010257 0003079142	PLANIMETRO	1
511010257 0003093279	GABINETE	3.169
511010257 0003093280	GABINETE	3.169
511010257 0003093281	GABINETE	3.169
511010257 0003093282	GABINETE	3.169
511010257 0003093283	GABINETE	3.169
511010257 0003093660	GABINETE	1
511010257 0003093661	GABINETE	1

GOBIERNO DEL ESTADO DE AGUASCALIENTES
SECRETARÍA DE FINANZAS
BIENES MUEBLES
AL 31 DE DICIEMBRE DE 2019
(PESOS)

CÓDIGO	DESCRIPCIÓN DEL BIEN MUEBLE	VALOR EN LIBROS
511010257 0003100145	GABINETE	3.863
511010257 0003100146	GABINETE	3.863
511010257 0003100147	GABINETE	3.863
511010257 0003100148	GABINETE	3.863
511010257 0003100149	GABINETE	3.863
511010257 0003106910	GABINETE DE METAL	1
511010257 0003106999	GABINETE DE 5 ENTREPAÑOS	1
511010257 0003107005	GABINEE DE METAL 4 ENTREPAÑOS	1
511010257 0003107449	GABINETE DE TRABAJO 4 PTAS ACERO INOX.	1
511010257 0003107460	GABINETE UNIVERSAL 2 PTAS	1
511010257 0003107462	GABINETE	1
511010257 0003107466	GABINETE UNIVERSAL 2 PTAS	1
511010257 0003107467	GABINETE UNIVERSAL 2 PTAS	1
511010257 0003107598	GABINETE UNIVERSAL	1
511010257 0003107675	GABINETE UNIVERSAL	1
511010257 0003107756	GABINETE UNIVERSAL	1
511010257 0003107762	GABINETE UNIVERSAL	1
511010257 0003107770	GABINETE DE 2 PTAS DE PARED	1
511010257 0003107793	GABINETE	1
511010257 0003107794	GABINETE	1
511010257 0003107820	GABINETE UNIVERSAL	1
511010257 0003107830	GABINETE UNIVERSAL	1
511010257 0003107831	GABINETE UNIVERSAL	1
511010257 0003107844	GABINETE UNIVERSAL	1
511010257 0003107845	GABINETE UNIVERSAL	1
511010257 0003107846	GABINETE UNIVERSAL	1
511010257 0003107847	GABINETE UNIVERSAL	1
511010257 0003107962	GABINETE 6 CAJONES 1 GAV.	1
511010257 0003108018	GABINETE UNIVERSAL	1
511010257 0003108246	GABINETE	1
511010257 0003108610	GABINETE METALICO	1
511010257 0003108611	GABINETE METALICO	1
511010257 0003108664	GABINETE UNIVERSAL	1
511010258 0003002740	SILLA FIJA DE VISITA	496
511010258 0003002741	SILLA FIJA DE VISITA	496
511010258 0003002742	SILLA FIJA DE VISITA	496
511010258 0003002743	SILLA FIJA DE VISITA	496
511010258 0003002744	SILLA FIJA DE VISITA	496
511010258 0003002745	SILLA FIJA DE VISITA	496
511010258 0003002746	SILLA FIJA DE VISITA	496
511010258 0003002747	SILLA FIJA DE VISITA	496
511010258 0003002748	SILLA FIJA DE VISITA	496
511010258 0003002749	SILLA FIJA DE VISITA	496

GOBIERNO DEL ESTADO DE AGUASCALIENTES
SECRETARÍA DE FINANZAS
BIENES MUEBLES
AL 31 DE DICIEMBRE DE 2019
(PESOS)

CÓDIGO	DESCRIPCIÓN DEL BIEN MUEBLE	VALOR EN LIBROS
511010258 0003002750	SILLA FIJA DE VISITA	496
511010258 0003002751	SILLA FIJA DE VISITA	496
511010258 0003002752	SILLA FIJA DE VISITA	496
511010258 0003002753	SILLA FIJA DE VISITA	496
511010258 0003002754	SILLA FIJA DE VISITA	496
511010258 0003002755	SILLA FIJA DE VISITA	496
511010258 0003002756	SILLA FIJA DE VISITA	496
511010258 0003002757	SILLA FIJA DE VISITA	496
511010258 0003002758	SILLA FIJA DE VISITA	496
511010258 0003002759	SILLA FIJA DE VISITA	496
511010258 0003002760	SILLA FIJA DE VISITA	496
511010258 0003002761	SILLA FIJA DE VISITA	496
511010258 0003002762	SILLA FIJA DE VISITA	496
511010258 0003002763	SILLA FIJA DE VISITA	496
511010258 0003002764	SILLA FIJA DE VISITA	496
511010258 0003002765	SILLA FIJA DE VISITA	496
511010258 0003002766	SILLA FIJA DE VISITA	496
511010258 0003002767	SILLA FIJA DE VISITA	496
511010258 0003002768	SILLA FIJA DE VISITA	496
511010258 0003002769	SILLA FIJA DE VISITA	496
511010258 0003002770	SILLA FIJA DE VISITA	496
511010258 0003002771	SILLA FIJA DE VISITA	496
511010258 0003002772	SILLA FIJA DE VISITA	496
511010258 0003002773	SILLA FIJA DE VISITA	496
511010258 0003002774	SILLA FIJA DE VISITA	496
511010258 0003002775	SILLA FIJA DE VISITA	496
511010258 0003002776	SILLA FIJA DE VISITA	496
511010258 0003002777	SILLA FIJA DE VISITA	496
511010258 0003002778	SILLA FIJA DE VISITA	496
511010258 0003002779	SILLA FIJA DE VISITA	496
511010258 0003002780	SILLA FIJA DE VISITA	496
511010258 0003002781	SILLA FIJA DE VISITA	496
511010258 0003002782	SILLA FIJA DE VISITA	496
511010258 0003002783	SILLA FIJA DE VISITA	496
511010258 0003002784	SILLA FIJA DE VISITA	496
511010258 0003002785	SILLA FIJA DE VISITA	496
511010258 0003002786	SILLA FIJA DE VISITA	496
511010258 0003002787	SILLA FIJA DE VISITA	496
511010258 0003002788	SILLA FIJA DE VISITA	496
511010258 0003002789	SILLA FIJA DE VISITA	496
511010258 0003002790	SILLA FIJA DE VISITA	496
511010258 0003002791	SILLA FIJA DE VISITA	496
511010258 0003002792	SILLA FIJA DE VISITA	496

GOBIERNO DEL ESTADO DE AGUASCALIENTES
SECRETARÍA DE FINANZAS
BIENES MUEBLES
AL 31 DE DICIEMBRE DE 2019
(PESOS)

CÓDIGO	DESCRIPCIÓN DEL BIEN MUEBLE	VALOR EN LIBROS
511010258 0003002793	SILLA FIJA DE VISITA	496
511010258 0003002794	SILLA FIJA DE VISITA	496
511010258 0003002795	SILLA FIJA DE VISITA	496
511010258 0003002796	SILLA FIJA DE VISITA	496
511010258 0003002797	SILLA FIJA DE VISITA	496
511010258 0003002798	SILLA FIJA DE VISITA	496
511010258 0003002799	SILLA FIJA DE VISITA	496
511010258 0003002800	SILLA FIJA DE VISITA	496
511010258 0003002801	SILLA FIJA DE VISITA	496
511010258 0003002802	SILLA FIJA DE VISITA	496
511010258 0003002803	SILLA FIJA DE VISITA	496
511010258 0003002804	SILLA FIJA DE VISITA	496
511010258 0003002805	SILLA FIJA DE VISITA	496
511010258 0003002806	SILLA FIJA DE VISITA	496
511010258 0003002807	SILLA FIJA DE VISITA	496
511010258 0003002808	SILLA FIJA DE VISITA	496
511010258 0003002809	SILLA FIJA DE VISITA	496
511010258 0003003283	SILLA FIJA DE VISITA	496
511010258 0003003284	SILLA FIJA DE VISITA	496
511010258 0003003285	SILLA FIJA DE VISITA	496
511010258 0003003286	SILLA FIJA DE VISITA	496
511010258 0003003287	SILLA FIJA DE VISITA	496
511010258 0003003288	SILLA FIJA DE VISITA	496
511010258 0003003289	SILLA FIJA DE VISITA	496
511010258 0003003290	SILLA FIJA DE VISITA	496
511010258 0003003291	SILLA FIJA DE VISITA	496
511010258 0003003292	SILLA FIJA DE VISITA	496
511010258 0003003293	SILLA FIJA DE VISITA	496
511010258 0003003294	SILLA FIJA DE VISITA	496
511010258 0003003295	SILLA FIJA DE VISITA	496
511010258 0003003296	SILLA FIJA DE VISITA	496
511010258 0003003297	SILLA FIJA DE VISITA	496
511010258 0003003298	SILLA FIJA DE VISITA	496
511010258 0003003299	SILLA FIJA DE VISITA	496
511010258 0003003300	SILLA FIJA DE VISITA	496
511010258 0003003301	SILLA FIJA DE VISITA	496
511010258 0003003302	SILLA FIJA DE VISITA	496
511010258 0003003303	SILLA FIJA DE VISITA	496
511010258 0003003304	SILLA FIJA DE VISITA	496
511010258 0003003305	SILLA FIJA DE VISITA	496
511010258 0003003306	SILLA FIJA DE VISITA	496
511010258 0003003307	SILLA FIJA DE VISITA	496
511010258 0003003308	SILLA FIJA DE VISITA	496

GOBIERNO DEL ESTADO DE AGUASCALIENTES
SECRETARÍA DE FINANZAS
BIENES MUEBLES
AL 31 DE DICIEMBRE DE 2019
(PESOS)

CÓDIGO	DESCRIPCIÓN DEL BIEN MUEBLE	VALOR EN LIBROS
511010258 0003003309	SILLA FIJA DE VISITA	496
511010258 0003003310	SILLA FIJA DE VISITA	496
511010258 0003003311	SILLA FIJA DE VISITA	496
511010258 0003003312	SILLA FIJA DE VISITA	496
511010258 0003003313	SILLA FIJA DE VISITA	496
511010258 0003003314	SILLA FIJA DE VISITA	496
511010258 0003003315	SILLA FIJA DE VISITA	496
511010258 0003003316	SILLA FIJA DE VISITA	496
511010258 0003003317	SILLA FIJA DE VISITA	496
511010258 0003003318	SILLA FIJA DE VISITA	496
511010258 0003003319	SILLA FIJA DE VISITA	496
511010258 0003003320	SILLA FIJA DE VISITA	496
511010258 0003003321	SILLA FIJA DE VISITA	496
511010258 0003003322	SILLA FIJA DE VISITA	496
511010258 0003003323	SILLA FIJA DE VISITA	496
511010258 0003003324	SILLA FIJA DE VISITA	496
511010258 0003003325	SILLA FIJA DE VISITA	496
511010258 0003003326	SILLA FIJA DE VISITA	496
511010258 0003003327	SILLA FIJA DE VISITA	496
511010258 0003003328	SILLA FIJA DE VISITA	496
511010258 0003003329	SILLA FIJA DE VISITA	496
511010258 0003003330	SILLA FIJA DE VISITA	496
511010258 0003003331	SILLA FIJA DE VISITA	496
511010258 0003003332	SILLA FIJA DE VISITA	496
511010258 0003003333	SILLA FIJA DE VISITA	496
511010258 0003003334	SILLA FIJA DE VISITA	496
511010258 0003003335	SILLA FIJA DE VISITA	496
511010258 0003003336	SILLA FIJA DE VISITA	496
511010258 0003003337	SILLA FIJA DE VISITA	496
511010258 0003003338	SILLA FIJA DE VISITA	496
511010258 0003003339	SILLA FIJA DE VISITA	496
511010258 0003003340	SILLA FIJA DE VISITA	496
511010258 0003003341	SILLA FIJA DE VISITA	496
511010258 0003003342	SILLA FIJA DE VISITA	496
511010258 0003003343	SILLA FIJA DE VISITA	496
511010258 0003003344	SILLA FIJA DE VISITA	496
511010258 0003003345	SILLA FIJA DE VISITA	496
511010258 0003003346	SILLA FIJA DE VISITA	496
511010258 0003003347	SILLA FIJA DE VISITA	496
511010258 0003003348	SILLA FIJA DE VISITA	496
511010258 0003003349	SILLA FIJA DE VISITA	496
511010258 0003003350	SILLA FIJA DE VISITA	496
511010258 0003003351	SILLA FIJA DE VISITA	496

GOBIERNO DEL ESTADO DE AGUASCALIENTES
SECRETARÍA DE FINANZAS
BIENES MUEBLES
AL 31 DE DICIEMBRE DE 2019
(PESOS)

CÓDIGO	DESCRIPCIÓN DEL BIEN MUEBLE	VALOR EN LIBROS
511010258 0003003352	SILLA FIJA DE VISITA	496
511010258 0003003353	SILLA FIJA DE VISITA	496
511010258 0003003354	SILLA FIJA DE VISITA	496
511010258 0003003355	SILLA FIJA DE VISITA	496
511010258 0003003356	SILLA FIJA DE VISITA	496
511010258 0003003357	SILLA FIJA DE VISITA	496
511010258 0003003358	SILLA FIJA DE VISITA	496
511010258 0003003359	SILLA FIJA DE VISITA	496
511010258 0003003360	SILLA FIJA DE VISITA	496
511010258 0003003361	SILLA FIJA DE VISITA	496
511010258 0003003362	SILLA FIJA DE VISITA	496
511010258 0003003363	SILLA FIJA DE VISITA	496
511010258 0003003364	SILLA FIJA DE VISITA	496
511010258 0003003365	SILLA FIJA DE VISITA	496
511010258 0003003366	SILLA FIJA DE VISITA	496
511010258 0003003367	SILLA FIJA DE VISITA	496
511010258 0003003368	SILLA FIJA DE VISITA	496
511010258 0003003369	SILLA FIJA DE VISITA	496
511010258 0003003370	SILLA FIJA DE VISITA	496
511010258 0003003371	SILLA FIJA DE VISITA	496
511010258 0003003372	SILLA FIJA DE VISITA	496
511010258 0003003373	SILLA FIJA DE VISITA	496
511010258 0003003374	SILLA FIJA DE VISITA	496
511010258 0003003375	SILLA FIJA DE VISITA	496
511010258 0003003376	SILLA FIJA DE VISITA	496
511010258 0003003377	SILLA FIJA DE VISITA	496
511010258 0003003378	SILLA FIJA DE VISITA	496
511010258 0003003379	SILLA FIJA DE VISITA	496
511010258 0003003380	SILLA FIJA DE VISITA	496
511010258 0003003381	SILLA FIJA DE VISITA	496
511010258 0003003382	SILLA FIJA DE VISITA	496
511010258 0003003383	SILLA FIJA DE VISITA	496
511010258 0003003384	SILLA FIJA DE VISITA	496
511010258 0003003385	SILLA FIJA DE VISITA	496
511010258 0003003386	SILLA FIJA DE VISITA	496
511010258 0003003387	SILLA FIJA DE VISITA	496
511010258 0003003388	SILLA FIJA DE VISITA	496
511010258 0003003389	SILLA FIJA DE VISITA	496
511010258 0003003390	SILLA FIJA DE VISITA	496
511010258 0003003391	SILLA FIJA DE VISITA	496
511010258 0003003392	SILLA FIJA DE VISITA	496
511010258 0003003393	SILLA FIJA DE VISITA	496
511010258 0003003394	SILLA FIJA DE VISITA	496

GOBIERNO DEL ESTADO DE AGUASCALIENTES
SECRETARÍA DE FINANZAS
BIENES MUEBLES
AL 31 DE DICIEMBRE DE 2019
(PESOS)

CÓDIGO	DESCRIPCIÓN DEL BIEN MUEBLE	VALOR EN LIBROS
511010258 0003003395	SILLA FIJA DE VISITA	496
511010258 0003003396	SILLA FIJA DE VISITA	496
511010258 0003003397	SILLA FIJA DE VISITA	496
511010258 0003003398	SILLA FIJA DE VISITA	496
511010258 0003003399	SILLA FIJA DE VISITA	496
511010258 0003003400	SILLA FIJA DE VISITA	496
511010258 0003003401	SILLA FIJA DE VISITA	496
511010258 0003003402	SILLA FIJA DE VISITA	496
511010258 0003003403	SILLA FIJA DE VISITA	496
511010258 0003003404	SILLA FIJA DE VISITA	496
511010258 0003003405	SILLA FIJA DE VISITA	496
511010258 0003003406	SILLA FIJA DE VISITA	496
511010258 0003003407	SILLA FIJA DE VISITA	496
511010258 0003003408	SILLA FIJA DE VISITA	496
511010258 0003003409	SILLA FIJA DE VISITA	496
511010258 0003003410	SILLA FIJA DE VISITA	496
511010258 0003003411	SILLA FIJA DE VISITA	496
511010258 0003003412	SILLA FIJA DE VISITA	496
511010258 0003003413	SILLA FIJA DE VISITA	496
511010258 0003003414	SILLA FIJA DE VISITA	496
511010258 0003003415	SILLA FIJA DE VISITA	496
511010258 0003003416	SILLA FIJA DE VISITA	496
511010258 0003003417	SILLA FIJA DE VISITA	496
511010258 0003003418	SILLA FIJA DE VISITA	496
511010258 0003003419	SILLA FIJA DE VISITA	496
511010258 0003003420	SILLA FIJA DE VISITA	496
511010258 0003003421	SILLA FIJA DE VISITA	496
511010258 0003003422	SILLA FIJA DE VISITA	496
511010258 0003003423	SILLA FIJA DE VISITA	496
511010258 0003003424	SILLA FIJA DE VISITA	496
511010258 0003003425	SILLA FIJA DE VISITA	496
511010258 0003003426	SILLA FIJA DE VISITA	496
511010258 0003003427	SILLA FIJA DE VISITA	496
511010258 0003003428	SILLA FIJA DE VISITA	496
511010258 0003003429	SILLA FIJA DE VISITA	496
511010258 0003003430	SILLA FIJA DE VISITA	496
511010258 0003003431	SILLA FIJA DE VISITA	496
511010258 0003003432	SILLA FIJA DE VISITA	496
511010258 0003003433	SILLA FIJA DE VISITA	496
511010258 0003003434	SILLA FIJA DE VISITA	496
511010258 0003003435	SILLA FIJA DE VISITA	496
511010258 0003003436	SILLA FIJA DE VISITA	496
511010258 0003003437	SILLA FIJA DE VISITA	496

GOBIERNO DEL ESTADO DE AGUASCALIENTES
SECRETARÍA DE FINANZAS
BIENES MUEBLES
AL 31 DE DICIEMBRE DE 2019
(PESOS)

CÓDIGO	DESCRIPCIÓN DEL BIEN MUEBLE	VALOR EN LIBROS
511010258 0003003438	SILLA FIJA DE VISITA	496
511010258 0003003439	SILLA FIJA DE VISITA	496
511010258 0003003440	SILLA FIJA DE VISITA	496
511010258 0003003441	SILLA FIJA DE VISITA	496
511010258 0003003442	SILLA FIJA DE VISITA	496
511010258 0003003443	SILLA FIJA DE VISITA	496
511010258 0003003444	SILLA FIJA DE VISITA	496
511010258 0003003445	SILLA FIJA DE VISITA	496
511010258 0003003446	SILLA FIJA DE VISITA	496
511010258 0003003447	SILLA FIJA DE VISITA	496
511010258 0003003448	SILLA FIJA DE VISITA	496
511010258 0003003449	SILLA FIJA DE VISITA	496
511010258 0003003450	SILLA FIJA DE VISITA	496
511010258 0003003451	SILLA FIJA DE VISITA	496
511010258 0003003452	SILLA FIJA DE VISITA	496
511010258 0003003453	SILLA FIJA DE VISITA	496
511010258 0003003454	SILLA FIJA DE VISITA	496
511010258 0003003455	SILLA FIJA DE VISITA	496
511010258 0003003456	SILLA FIJA DE VISITA	496
511010258 0003003457	SILLA FIJA DE VISITA	496
511010258 0003003458	SILLA FIJA DE VISITA	496
511010258 0003003459	SILLA FIJA DE VISITA	496
511010258 0003003460	SILLA FIJA DE VISITA	496
511010258 0003003461	SILLA FIJA DE VISITA	496
511010258 0003003462	SILLA FIJA DE VISITA	496
511010258 0003003463	SILLA FIJA DE VISITA	496
511010258 0003003464	SILLA FIJA DE VISITA	496
511010258 0003003465	SILLA FIJA DE VISITA	496
511010258 0003003466	SILLA FIJA DE VISITA	496
511010258 0003003467	SILLA FIJA DE VISITA	496
511010258 0003003468	SILLA FIJA DE VISITA	496
511010258 0003003469	SILLA FIJA DE VISITA	496
511010258 0003003470	SILLA FIJA DE VISITA	496
511010258 0003003471	SILLA FIJA DE VISITA	496
511010258 0003003472	SILLA FIJA DE VISITA	496
511010258 0003003473	SILLA FIJA DE VISITA	496
511010258 0003003474	SILLA FIJA DE VISITA	496
511010258 0003003475	SILLA FIJA DE VISITA	496
511010258 0003003476	SILLA FIJA DE VISITA	496
511010258 0003003477	SILLA FIJA DE VISITA	496
511010258 0003003478	SILLA FIJA DE VISITA	496
511010258 0003003479	SILLA FIJA DE VISITA	496
511010258 0003003480	SILLA FIJA DE VISITA	496

GOBIERNO DEL ESTADO DE AGUASCALIENTES
SECRETARÍA DE FINANZAS
BIENES MUEBLES
AL 31 DE DICIEMBRE DE 2019
(PESOS)

CÓDIGO	DESCRIPCIÓN DEL BIEN MUEBLE	VALOR EN LIBROS
511010258 0003003481	SILLA FIJA DE VISITA	496
511010258 0003003482	SILLA FIJA DE VISITA	496
511010258 0003003623	SILLA FIJA DE VISITA	496
511010258 0003003624	SILLA FIJA DE VISITA	496
511010258 0003003625	SILLA FIJA DE VISITA	496
511010258 0003003626	SILLA FIJA DE VISITA	496
511010258 0003003627	SILLA FIJA DE VISITA	496
511010258 0003003628	SILLA FIJA DE VISITA	496
511010258 0003003629	SILLA FIJA DE VISITA	496
511010258 0003003630	SILLA FIJA DE VISITA	496
511010258 0003003631	SILLA FIJA DE VISITA	496
511010258 0003003632	SILLA FIJA DE VISITA	496
511010258 0003003633	SILLA FIJA DE VISITA	496
511010258 0003003634	SILLA FIJA DE VISITA	496
511010258 0003003635	SILLA FIJA DE VISITA	496
511010258 0003003636	SILLA FIJA DE VISITA	496
511010258 0003003637	SILLA FIJA DE VISITA	496
511010258 0003003638	SILLA FIJA DE VISITA	496
511010258 0003003639	SILLA FIJA DE VISITA	496
511010258 0003003640	SILLA FIJA DE VISITA	496
511010258 0003003641	SILLA FIJA DE VISITA	496
511010258 0003003642	SILLA FIJA DE VISITA	496
511010258 0003003643	SILLA FIJA DE VISITA	496
511010258 0003003644	SILLA FIJA DE VISITA	496
511010258 0003003645	SILLA FIJA DE VISITA	496
511010258 0003003646	SILLA FIJA DE VISITA	496
511010258 0003003647	SILLA FIJA DE VISITA	496
511010258 0003003648	SILLA FIJA DE VISITA	496
511010258 0003003649	SILLA FIJA DE VISITA	496
511010258 0003003650	SILLA FIJA DE VISITA	496
511010258 0003003651	SILLA FIJA DE VISITA	496
511010258 0003003652	SILLA FIJA DE VISITA	496
511010258 0003003653	SILLA FIJA DE VISITA	496
511010258 0003003654	SILLA FIJA DE VISITA	496
511010258 0003003655	SILLA FIJA DE VISITA	496
511010258 0003003656	SILLA FIJA DE VISITA	496
511010258 0003003657	SILLA FIJA DE VISITA	496
511010258 0003003658	SILLA FIJA DE VISITA	496
511010258 0003003659	SILLA FIJA DE VISITA	496
511010258 0003003660	SILLA FIJA DE VISITA	496
511010258 0003003661	SILLA FIJA DE VISITA	496
511010258 0003003662	SILLA FIJA DE VISITA	496
511010258 0003113695	SILLA FIJA DE VISITA	568

GOBIERNO DEL ESTADO DE AGUASCALIENTES
SECRETARÍA DE FINANZAS
BIENES MUEBLES
AL 31 DE DICIEMBRE DE 2019
(PESOS)

CÓDIGO	DESCRIPCIÓN DEL BIEN MUEBLE	VALOR EN LIBROS
511010258 0003113696	SILLA FIJA DE VISITA	568
511010258 0003113697	SILLA FIJA DE VISITA	568
511010259 0003026463	LITERA	1
511010259 0003026464	LITERA	1
511010259 0003026465	LITERA	1
511010259 0003026466	LITERA	1
511010259 0003026467	LITERA	1
511010259 0003026468	LITERA	1
511010259 0003026469	LITERA	1
511010259 0003026470	LITERA	1
511010259 0003026471	LITERA	1
511010259 0003026472	LITERA	1
511010259 0003026473	LITERA	1
511010259 0003026474	LITERA	1
511010259 0003026475	LITERA	1
511010259 0003026476	LITERA	1
511010259 0003026477	LITERA	1
511010259 0003026478	LITERA	1
511010259 0003026479	LITERA	1
511010259 0003026480	LITERA	1
511010259 0003026481	LITERA	1
511010259 0003026482	LITERA	1
511010259 0003026483	LITERA	1
511010259 0003026484	LITERA	1
511010259 0003026485	LITERA	1
511010259 0003026486	LITERA	1
511010259 0003026487	LITERA	1
511010259 0003026488	LITERA	1
511010259 0003026489	LITERA	1
511010259 0003026490	LITERA	1
511010259 0003026491	LITERA	1
511010259 0003026492	LITERA	1
511010259 0003026493	LITERA	1
511010259 0003026494	LITERA	1
511010259 0003026495	LITERA	1
511010259 0003026497	LITERA DE MADERA	1
511010259 0003026499	LITERA DE MADERA	1
511010259 0003026500	LITERA DE MADERA	1
511010259 0003026502	LITERA DELGADA IND.	1
511010259 0003026503	LITERA DELGADA IND.	1
511010259 0003026504	LITERA DELGADA IND.	1
511010259 0003026505	LITERA GRUESA IND.	1
511010259 0003026506	LITERA GRUESA IND.	1

GOBIERNO DEL ESTADO DE AGUASCALIENTES
SECRETARÍA DE FINANZAS
BIENES MUEBLES
AL 31 DE DICIEMBRE DE 2019
(PESOS)

CÓDIGO	DESCRIPCIÓN DEL BIEN MUEBLE	VALOR EN LIBROS
511010259 0003026507	LITERA GRUESA IND.	1
511010259 0003026508	LITERA GRUESA IND.	1
511010259 0003026509	LITERA GRUESA MIXTA	1
511010259 0003026510	LITERA GRUESA MIXTA	1
511010259 0003026511	LITERA GRUESA MIXTA	1
511010259 0003026516	LITERA GRUESA MIXTA	1
511010259 0003026517	LITERA GRUESA MIXTA	1
511010259 0003026518	LITERA GRUESA MIXTA	1
511010259 0003026519	LITERA GRUESA MIXTA	1
511010259 0003026521	LITERA GRUESA MIXTA	1
511010259 0003026522	LITERA INDIVIDUAL METALICA EN TUBULAR C/AMARILLO	1
511010259 0003026523	LITERA INDIVIDUAL METALICA EN TUBULAR C/AMARILLO	1
511010259 0003026524	LITERA INDIVIDUAL METALICA EN TUBULAR C/AMARILLO	1
511010259 0003026531	LITERA INDIVIDUAL METALICA EN TUBULAR C/AMARILLO	1
511010259 0003026532	LITERA INDIVIDUAL METALICA EN TUBULAR C/AMARILLO	1
511010259 0003026533	LITERA INDIVIDUAL METALICA EN TUBULAR C/AMARILLO	1
511010259 0003026534	LITERA INDIVIDUAL METALICA EN TUBULAR C/AMARILLO	1
511010259 0003026535	LITERA INDIVIDUAL METALICA EN TUBULAR C/AMARILLO	1
511010259 0003026536	LITERA INDIVIDUAL METALICA EN TUBULAR C/AMARILLO	1
511010259 0003055454	LITERA INDIVIDUAL	1.438
511010259 0003055455	LITERA INDIVIDUAL	1.438
511010259 0003057494	LITERA METALICA COLOR TINTO	1.725
511010259 0003057495	LITERA METALICA COLOR TINTO	1.725
511010259 0003057496	LITERA METALICA COLOR TINTO	1.725
511010259 0003057497	LITERA METALICA COLOR TINTO	1.725
511010259 0003057498	LITERA METALICA COLOR TINTO	1.725
511010259 0003057599	LITERA METALICA	1.740
511010259 0003057600	LITERA METALICA	1.740
511010259 0003057601	LITERA METALICA	1.740
511010259 0003057602	LITERA METALICA	1.740
511010259 0003057603	LITERA METALICA	1.740
511010259 0003057604	LITERA METALICA	1.740
511010259 0003057605	LITERA METALICA	1.740
511010259 0003057606	LITERA METALICA	1.740
511010259 0003057607	LITERA METALICA	1.740
511010259 0003057608	LITERA METALICA	1.740
511010259 0003057609	LITERA METALICA	1.740
511010259 0003058881	LITERA DE TUBULAR INDIVIDUAL METALICA Y ENSAMBLABLE. SE ASOCIA COLCHON ORTOPEDICO CON COLCHONETA TAMAÑO INDIVIDUAL	1.914
511010259 0003058882	LITERA DE TUBULAR INDIVIDUAL METALICA Y ENSAMBLABLE. SE ASOCIA COLCHON ORTOPEDICO CON COLCHONETA TAMAÑO INDIVIDUAL	1.914
511010259 0003058883	LITERA DE TUBULAR INDIVIDUAL METALICA Y ENSAMBLABLE. SE ASOCIA COLCHON ORTOPEDICO CON COLCHONETA TAMAÑO INDIVIDUAL	1.914
511010259 0003059752	LITERA INDIVIDUAL COLOR ROJO TAMBORES TUBULARES TUBO 3" CON COLCHONES	2.230

GOBIERNO DEL ESTADO DE AGUASCALIENTES
SECRETARÍA DE FINANZAS
BIENES MUEBLES
AL 31 DE DICIEMBRE DE 2019
(PESOS)

CÓDIGO	DESCRIPCIÓN DEL BIEN MUEBLE	VALOR EN LIBROS
511010259 0003062385	LITERA INDIVIDUAL COLOR PLATA CON COLCHONES	3.304
511010259 0003062386	LITERA INDIVIDUAL COLOR PLATA CON COLCHONES	3.304
511010259 0003078956	LITERA DE TUBULAR REFORZADA DE COLOR GRIS,TAM. INDIVIDUAL	1.937
511010259 0003078957	LITERA DE TUBULAR REFORZADA DE COLOR GRIS,TAM. INDIVIDUAL	1.937
511010259 0003078958	LITERA DE TUBULAR REFORZADA DE COLOR GRIS,TAM. INDIVIDUAL	1.937
511010259 0003078959	LITERA DE TUBULAR REFORZADA DE COLOR GRIS,TAM. INDIVIDUAL	1.937
511010259 0003078960	LITERA DE TUBULAR REFORZADA DE COLOR GRIS,TAM. INDIVIDUAL	1.937
511010259 0003078961	LITERA DE TUBULAR REFORZADA DE COLOR GRIS,TAM. INDIVIDUAL	1.937
511010259 0003078962	LITERA DE TUBULAR REFORZADA DE COLOR GRIS,TAM. INDIVIDUAL	1.937
511010259 0003078963	LITERA DE TUBULAR REFORZADA DE COLOR GRIS,TAM. INDIVIDUAL	1.937
511010259 0003078964	LITERA DE TUBULAR REFORZADA DE COLOR GRIS,TAM. INDIVIDUAL	1.937
511010259 0003078965	LITERA DE TUBULAR REFORZADA DE COLOR GRIS,TAM. INDIVIDUAL	1.937
511010259 0003078966	LITERA DE TUBULAR REFORZADA DE COLOR GRIS,TAM. INDIVIDUAL	1.937
511010259 0003078967	LITERA DE TUBULAR REFORZADA DE COLOR GRIS,TAM. INDIVIDUAL	1.937
511010259 0003078968	LITERA DE TUBULAR REFORZADA DE COLOR GRIS,TAM. INDIVIDUAL	1.937
511010259 0003078969	LITERA DE TUBULAR REFORZADA DE COLOR GRIS,TAM. INDIVIDUAL	1.937
511010259 0003078970	LITERA DE TUBULAR REFORZADA DE COLOR GRIS,TAM. INDIVIDUAL	1.937
511010259 0003078971	LITERA DE TUBULAR REFORZADA DE COLOR GRIS,TAM. INDIVIDUAL	1.937
511010259 0003078972	LITERA DE TUBULAR REFORZADA DE COLOR GRIS,TAM. INDIVIDUAL	1.937
511010259 0003078973	LITERA DE TUBULAR REFORZADA DE COLOR GRIS,TAM. INDIVIDUAL	1.937
511010259 0003078974	LITERA DE TUBULAR REFORZADA DE COLOR GRIS,TAM. INDIVIDUAL	1.937
511010259 0003078975	LITERA DE TUBULAR REFORZADA DE COLOR GRIS,TAM. INDIVIDUAL	1.937
511010259 0003078976	LITERA DE TUBULAR REFORZADA DE COLOR GRIS,TAM. INDIVIDUAL	1.937
511010259 0003078977	LITERA DE TUBULAR REFORZADA DE COLOR GRIS,TAM. INDIVIDUAL	1.937
511010259 0003078978	LITERA DE TUBULAR REFORZADA DE COLOR GRIS,TAM. INDIVIDUAL	1.937
511010259 0003078979	LITERA DE TUBULAR REFORZADA DE COLOR GRIS,TAM. INDIVIDUAL	1.937
511010259 0003078980	LITERA DE TUBULAR REFORZADA DE COLOR GRIS,TAM. INDIVIDUAL	1.937
511010259 0003078981	LITERA DE TUBULAR REFORZADA DE COLOR GRIS,TAM. INDIVIDUAL	1.937
511010259 0003078982	LITERA DE TUBULAR REFORZADA DE COLOR GRIS,TAM. INDIVIDUAL	1.937
511010259 0003078983	LITERA DE TUBULAR REFORZADA DE COLOR GRIS,TAM. INDIVIDUAL	1.937
511010259 0003078984	LITERA DE TUBULAR REFORZADA DE COLOR GRIS,TAM. INDIVIDUAL	1.937
511010259 0003078985	LITERA DE TUBULAR REFORZADA DE COLOR GRIS,TAM. INDIVIDUAL	1.937
511010259 0003078986	LITERA DOBLE DE COLOR GRIS (CON 2 COLCHONES INDIVIDUALES)	1.601
511010259 0003078987	LITERA DOBLE DE COLOR GRIS (CON 2 COLCHONES INDIVIDUALES)	1.601
511010259 0003078988	LITERA DOBLE DE COLOR GRIS (CON 2 COLCHONES INDIVIDUALES)	1.601
511010259 0003078989	LITERA DOBLE DE COLOR GRIS (CON 2 COLCHONES INDIVIDUALES)	1.601
511010259 0003078990	LITERA DOBLE DE COLOR GRIS (CON 2 COLCHONES INDIVIDUALES)	1.601
511010259 0003078991	LITERA DOBLE DE COLOR GRIS (CON 2 COLCHONES INDIVIDUALES)	1.601
511010259 0003078992	LITERA DOBLE DE COLOR GRIS (CON 2 COLCHONES INDIVIDUALES)	1.601
511010259 0003078993	LITERA DOBLE DE COLOR GRIS (CON 2 COLCHONES INDIVIDUALES)	1.601
511010259 0003078994	LITERA DOBLE DE COLOR GRIS (CON 2 COLCHONES INDIVIDUALES)	1.601
511010259 0003078995	LITERA DOBLE DE COLOR GRIS (CON 2 COLCHONES INDIVIDUALES)	1.601
511010259 0003078996	LITERA DOBLE DE COLOR GRIS (CON 2 COLCHONES INDIVIDUALES)	1.601

GOBIERNO DEL ESTADO DE AGUASCALIENTES
SECRETARÍA DE FINANZAS
BIENES MUEBLES
AL 31 DE DICIEMBRE DE 2019
(PESOS)

CÓDIGO	DESCRIPCIÓN DEL BIEN MUEBLE	VALOR EN LIBROS
511010259 0003079040	LITERA DOBLE DE COLOR GRIS (CON 2 COLCHONES INDIVIDUALES)	1.601
511010259 0003079041	LITERA DOBLE DE COLOR GRIS (CON 2 COLCHONES INDIVIDUALES)	1.601
511010259 0003079042	LITERA DOBLE DE COLOR GRIS (CON 2 COLCHONES INDIVIDUALES)	1.601
511010259 0003079043	LITERA DOBLE DE COLOR GRIS (CON 2 COLCHONES INDIVIDUALES)	1.601
511010259 0003079044	LITERA DOBLE DE COLOR GRIS (CON 2 COLCHONES INDIVIDUALES)	1.601
511010259 0003079045	LITERA DOBLE DE COLOR GRIS (CON 2 COLCHONES INDIVIDUALES)	1.601
511010259 0003079046	LITERA DOBLE DE COLOR GRIS (CON 2 COLCHONES INDIVIDUALES)	1.601
511010259 0003079047	LITERA DOBLE DE COLOR GRIS (CON 2 COLCHONES INDIVIDUALES)	1.601
511010259 0003079048	LITERA DOBLE DE COLOR GRIS (CON 2 COLCHONES INDIVIDUALES)	1.601
511010259 0003079049	LITERA DOBLE DE COLOR GRIS (CON 2 COLCHONES INDIVIDUALES)	1.601
511010259 0003079050	LITERA DOBLE DE COLOR GRIS (CON 2 COLCHONES INDIVIDUALES)	1.601
511010259 0003079051	LITERA DOBLE DE COLOR GRIS (CON 2 COLCHONES INDIVIDUALES)	1.601
511010259 0003079052	LITERA DOBLE DE COLOR GRIS (CON 2 COLCHONES INDIVIDUALES)	1.601
511010259 0003079053	LITERA DOBLE DE COLOR GRIS (CON 2 COLCHONES INDIVIDUALES)	1.601
511010259 0003079054	LITERA DOBLE DE COLOR GRIS (CON 2 COLCHONES INDIVIDUALES)	1.601
511010259 0003079055	LITERA DOBLE DE COLOR GRIS (CON 2 COLCHONES INDIVIDUALES)	1.601
511010259 0003079056	LITERA DOBLE DE COLOR GRIS (CON 2 COLCHONES INDIVIDUALES)	1.601
511010259 0003079057	LITERA DOBLE DE COLOR GRIS (CON 2 COLCHONES INDIVIDUALES)	1.601
511010259 0003079058	LITERA METALICA COLOR AZUL CON COLCHON INDIVIDUAL	1
511010259 0003079059	LITERA METALICA COLOR AZUL CON COLCHON INDIVIDUAL	1
511010259 0003079060	LITERA METALICA COLOR AZUL CON COLCHON INDIVIDUAL	1
511010259 0003079061	LITERA METALICA COLOR AZUL CON COLCHON INDIVIDUAL	1
511010259 0003079062	LITERA METALICA COLOR AZUL CON COLCHON INDIVIDUAL SE LE ASOCIO 2 COLCHONES INDIVIDUALES MARCA AMERICA MOD EXITO	1
511010259 0003079063	LITERA METALICA COLOR AZUL CON COLCHON INDIVIDUAL SE LE ASOCIO 2 COLCHONES INDIVIDUALES MARCA AMERICA MOD EXITO	1
511010259 0003079064	LITERA METALICA COLOR AZUL CON COLCHON INDIVIDUAL SE LE ASOCIO 2 COLCHONES INDIVIDUALES MARCA AMERICA MOD EXITO	1
511010259 0003079065	LITERA METALICA COLOR AZUL CON COLCHON INDIVIDUAL SE LE ASOCIO 2 COLCHONES INDIVIDUALES MARCA AMERICA MOD EXITO	1
511010259 0003079066	LITERA METALICA COLOR AZUL CON COLCHON INDIVIDUAL SE LE ASOCIO 2 COLCHONES INDIVIDUALES MARCA AMERICA MOD EXITO	1
511010259 0003079067	LITERA METALICA COLOR AZUL CON COLCHON INDIVIDUAL SE LE ASOCIO 2 COLCHONES INDIVIDUALES MARCA AMERICA MOD EXITO	1
511010259 0003079068	LITERA METALICA COLOR AZUL CON COLCHON INDIVIDUAL SE LE ASOCIO 2 COLCHONES INDIVIDUALES MARCA AMERICA MOD EXITO	1
511010259 0003079069	LITERA METALICA COLOR AZUL CON COLCHON INDIVIDUAL SE LE ASOCIO 2 COLCHONES INDIVIDUALES MARCA AMERICA MOD EXITO	1
511010259 0003079070	LITERA METALICA COLOR AZUL CON COLCHON INDIVIDUAL SE LE ASOCIO 2 COLCHONES INDIVIDUALES MARCA AMERICA MOD EXITO	1
511010259 0003079071	LITERA METALICA COLOR AZUL CON COLCHON INDIVIDUAL SE LE ASOCIO 2 COLCHONES INDIVIDUALES MARCA AMERICA MOD EXITO	1
511010259 0003079072	LITERA METALICA COLOR AZUL CON COLCHON INDIVIDUAL SE LE ASOCIO 2 COLCHONES INDIVIDUALES MARCA AMERICA MOD EXITO	1
511010259 0003079073	LITERA METALICA COLOR AZUL CON COLCHON INDIVIDUAL SE LE ASOCIO 2 COLCHONES INDIVIDUALES MARCA AMERICA MOD EXITO	1
511010259 0003079074	LITERA METALICA COLOR AZUL CON COLCHON INDIVIDUAL SE LE ASOCIO 2 COLCHONES INDIVIDUALES MARCA AMERICA MOD EXITO	1

GOBIERNO DEL ESTADO DE AGUASCALIENTES
SECRETARÍA DE FINANZAS
BIENES MUEBLES
AL 31 DE DICIEMBRE DE 2019
(PESOS)

CÓDIGO	DESCRIPCIÓN DEL BIEN MUEBLE	VALOR EN LIBROS
511010259 0003079075	LITERA METALICA COLOR AZUL CON COLCHON INDIVIDUAL SE LE ASOCIO 2 COLCHONES INDIVIDUALES MARCA AMERICA MOD EXITO	1
511010259 0003079076	LITERA METALICA COLOR AZUL CON COLCHON INDIVIDUAL SE LE ASOCIO 2 COLCHONES INDIVIDUALES MARCA AMERICA MOD EXITO	1
511010259 0003079077	LITERA METALICA COLOR AZUL CON COLCHON INDIVIDUAL SE LE ASOCIO 2 COLCHONES INDIVIDUALES MARCA AMERICA MOD EXITO	1
511010259 0003079078	LITERA METALICA COLOR AZUL CON COLCHON INDIVIDUAL SE LE ASOCIO 2 COLCHONES INDIVIDUALES MARCA AMERICA MOD EXITO	1
511010259 0003079079	LITERA METALICA COLOR AZUL CON COLCHON INDIVIDUAL SE LE ASOCIO 2 COLCHONES INDIVIDUALES MARCA AMERICA MOD EXITO	1
511010259 0003079080	LITERA METALICA COLOR AZUL CON COLCHON INDIVIDUAL SE LE ASOCIO 2 COLCHONES INDIVIDUALES MARCA AMERICA MOD EXITO	1
511010259 0003079081	LITERA METALICA COLOR AZUL CON COLCHON INDIVIDUAL SE LE ASOCIO 2 COLCHONES INDIVIDUALES MARCA AMERICA MOD EXITO	1
511010259 0003079082	LITERA METALICA COLOR AZUL CON COLCHON INDIVIDUAL SE LE ASOCIO 2 COLCHONES INDIVIDUALES MARCA AMERICA MOD EXITO	1
511010259 0003079083	LITERA METALICA COLOR AZUL CON COLCHON INDIVIDUAL SE LE ASOCIO 2 COLCHONES INDIVIDUALES MARCA AMERICA MOD EXITO	1
511010259 0003079084	LITERA METALICA COLOR AZUL CON COLCHON INDIVIDUAL SE LE ASOCIO 2 COLCHONES INDIVIDUALES MARCA AMERICA MOD EXITO	1
511010259 0003079085	LITERA METALICA COLOR AZUL CON COLCHON INDIVIDUAL SE LE ASOCIO 2 COLCHONES INDIVIDUALES MARCA AMERICA MOD EXITO	1
511010259 0003079086	LITERA METALICA COLOR AZUL CON COLCHON INDIVIDUAL SE LE ASOCIO 2 COLCHONES INDIVIDUALES MARCA AMERICA MOD EXITO	1
511010259 0003079087	LITERA METALICA COLOR AZUL CON COLCHON INDIVIDUAL SE LE ASOCIO 2 COLCHONES INDIVIDUALES MARCA AMERICA MOD EXITO	1
511010259 0003079088	LITERA METALICA COLOR AZUL CON COLCHON INDIVIDUAL SE LE ASOCIO 2 COLCHONES INDIVIDUALES MARCA AMERICA MOD EXITO	1
511010259 0003079089	LITERA METALICA COLOR AZUL CON COLCHON INDIVIDUAL SE LE ASOCIO 2 COLCHONES INDIVIDUALES MARCA AMERICA MOD EXITO	1
511010259 0003079090	LITERA METALICA COLOR AZUL CON COLCHON INDIVIDUAL SE LE ASOCIO 2 COLCHONES INDIVIDUALES MARCA AMERICA MOD EXITO	1
511010259 0003079091	LITERA METALICA COLOR AZUL CON COLCHON INDIVIDUAL SE LE ASOCIO 2 COLCHONES INDIVIDUALES MARCA AMERICA MOD EXITO	1
511010259 0003079092	LITERA METALICA COLOR AZUL CON COLCHON INDIVIDUAL SE LE ASOCIO 2 COLCHONES INDIVIDUALES MARCA AMERICA MOD EXITO	1
511010259 0003079093	LITERA METALICA COLOR AZUL CON COLCHON INDIVIDUAL SE LE ASOCIO 2 COLCHONES INDIVIDUALES MARCA AMERICA MOD EXITO	1
511010259 0003079094	LITERA METALICA COLOR AZUL CON COLCHON INDIVIDUAL SE LE ASOCIO 2 COLCHONES INDIVIDUALES MARCA AMERICA MOD EXITO	1
511010259 0003079095	LITERA METALICA COLOR AZUL CON COLCHON INDIVIDUAL SE LE ASOCIO UN COLCON INDIVIDUAL MARCA AMERICA MOD EXITO	1
511010259 0003079096	LITERA METALICA COLOR AZUL INDIVIDUAL	1
511010259 0003079097	LITERA METALICA COLOR AZUL INDIVIDUAL SE LE ASOCIO 2 COLCHONES INDIVIDUALES MARCA AMERICA MOD EXITO	1
511010259 0003079098	LITERA METALICA COLOR AZUL INDIVIDUAL SE LE ASOCIO 2 COLCHONES INDIVIDUALES MARCA AMERICA MOD EXITO	1
511010259 0003079099	LITERA METALICA COLOR AZUL INDIVIDUAL SE LE ASOCIO 2 COLCHONES INDIVIDUALES MARCA AMERICA MOD EXITO	1
511010259 0003079100	LITERA METALICA COLOR AZUL INDIVIDUAL SE LE ASOCIO 2 COLCHONES INDIVIDUALES MARCA AMERICA MOD EXITO	1
511010259 0003079101	LITERA METALICA COLOR AZUL INDIVIDUAL SE LE ASOCIO 2 COLCHONES INDIVIDUALES MARCA AMERICA MOD EXITO	1

GOBIERNO DEL ESTADO DE AGUASCALIENTES
SECRETARÍA DE FINANZAS
BIENES MUEBLES
AL 31 DE DICIEMBRE DE 2019
(PESOS)

CÓDIGO	DESCRIPCIÓN DEL BIEN MUEBLE	VALOR EN LIBROS
511010259 0003079102	LITERA METALICA COLOR AZUL INDIVIDUAL SE LE ASOCIO 2 COLCHONES INDIVIDUALES MARCA AMERICA MOD EXITO	1
511010259 0003079103	LITERA METALICA COLOR AZUL INDIVIDUAL SE LE ASOCIO 2 COLCHONES INDIVIDUALES MARCA AMERICA MOD EXITO	1
511010259 0003079104	LITERA METALICA COLOR AZUL INDIVIDUAL SE LE ASOCIO 2 COLCHONES INDIVIDUALES MARCA AMERICA MOD EXITO	1
511010259 0003079105	LITERA METALICA COLOR AZUL INDIVIDUAL SE LE ASOCIO 2 COLCHONES INDIVIDUALES MARCA AMERICA MOD EXITO	1
511010259 0003079106	LITERA METALICA COLOR AZUL INDIVIDUAL SE LE ASOCIO 2 COLCHONES INDIVIDUALES MARCA AMERICA MOD EXITO	1
511010259 0003079107	LITERA METALICA COLOR AZUL INDIVIDUAL SE LE ASOCIO 2 COLCHONES INDIVIDUALES MARCA AMERICA MOD EXITO	1
511010259 0003079108	LITERA METALICA COLOR AZUL INDIVIDUAL SE LE ASOCIO 2 COLCHONES INDIVIDUALES MARCA AMERICA MOD EXITO	1
511010259 0003079109	LITERA METALICA COLOR AZUL INDIVIDUAL SE LE ASOCIO 2 COLCHONES INDIVIDUALES MARCA AMERICA MOD EXITO	1
511010259 0003079110	LITERA METALICA COLOR AZUL INDIVIDUAL SE LE ASOCIO 2 COLCHONES INDIVIDUALES MARCA AMERICA MOD EXITO	1
511010259 0003079111	LITERA METALICA COLOR AZUL INDIVIDUAL SE LE ASOCIO 2 COLCHONES INDIVIDUALES MARCA AMERICA MOD EXITO	1
511010259 0003079112	LITERA METALICA COLOR AZUL INDIVIDUAL SE LE ASOCIO 2 COLCHONES INDIVIDUALES MARCA AMERICA MOD EXITO	1
511010259 0003079113	LITERA METALICA COLOR AZUL INDIVIDUAL SE LE ASOCIO 2 COLCHONES INDIVIDUALES MARCA AMERICA MOD EXITO	1
511010259 0003079114	LITERA METALICA COLOR AZUL INDIVIDUAL SE LE ASOCIO 2 COLCHONES INDIVIDUALES MARCA AMERICA MOD EXITO	1
511010259 0003079115	LITERA METALICA COLOR AZUL INDIVIDUAL SE LE ASOCIO 2 COLCHONES INDIVIDUALES MARCA AMERICA MOD EXITO	1
511010259 0003079116	LITERA METALICA COLOR AZUL INDIVIDUAL SE LE ASOCIO 2 COLCHONES INDIVIDUALES MARCA AMERICA MOD EXITO	1
511010259 0003079117	LITERA METALICA COLOR AZUL INDIVIDUAL SE LE ASOCIO 2 COLCHONES INDIVIDUALES MARCA AMERICA MOD EXITO	1
511010259 0003079118	LITERA METALICA COLOR AZUL INDIVIDUAL SE LE ASOCIO 2 COLCHONES INDIVIDUALES MARCA AMERICA MOD EXITO	1
511010259 0003079119	LITERA METALICA COLOR AZUL INDIVIDUAL SE LE ASOCIO 2 COLCHONES INDIVIDUALES MARCA AMERICA MOD EXITO	1
511010259 0003079120	LITERA METALICA COLOR AZUL INDIVIDUAL SE LE ASOCIO 2 COLCHONES INDIVIDUALES MARCA AMERICA MOD EXITO	1
511010259 0003079121	LITERA METALICA COLOR AZUL INDIVIDUAL SE LE ASOCIO 2 COLCHONES INDIVIDUALES MARCA AMERICA MOD EXITO	1
511010259 0003079122	LITERA METALICA COLOR AZUL INDIVIDUAL SE LE ASOCIO 2 COLCHONES INDIVIDUALES MARCA AMERICA MOD EXITO	1
511010267 0003004925	REFIGERADOR DE CAVA	1
511010267 0003020018	REFRIGERADOR	1
511010267 0003022015	REFRIGERADOR 4 PUERTAS INDUSTRIAL	1
511010267 0003022016	REFRIGERADOR 2 PUERTAS	1
511010267 0003024270	REFRIGERADOR	1
511010267 0003029858	REFIGERADOR	1
511010267 0003029859	REFRIGERADOR	1
511010267 0003029860	REFRIGERADOR	1
511010267 0003029861	REFRIGERADOR	1
511010267 0003029862	REFRIGERADOR	1

GOBIERNO DEL ESTADO DE AGUASCALIENTES
SECRETARÍA DE FINANZAS
BIENES MUEBLES
AL 31 DE DICIEMBRE DE 2019
(PESOS)

CÓDIGO	DESCRIPCIÓN DEL BIEN MUEBLE	VALOR EN LIBROS
511010267 0003029863	REFRIGERADOR	1
511010267 0003029864	REFRIGERADOR	1
511010267 0003029865	REFRIGERADOR	1
511010267 0003029866	REFRIGERADOR	1
511010267 0003029867	REFRIGERADOR	1
511010267 0003029868	REFRIGERADOR	1
511010267 0003029869	REFRIGERADOR	1
511010267 0003029870	REFRIGERADOR	1
511010267 0003029871	REFRIGERADOR	1
511010267 0003029872	REFRIGERADOR	1
511010267 0003029873	REFRIGERADOR	1
511010267 0003029874	REFRIGERADOR	1
511010267 0003029875	REFRIGERADOR	1
511010267 0003029876	REFRIGERADOR	1
511010267 0003029877	REFRIGERADOR	1
511010267 0003029878	REFRIGERADOR	1
511010267 0003029879	REFRIGERADOR	1
511010267 0003029880	REFRIGERADOR	1
511010267 0003029881	REFRIGERADOR	1
511010267 0003029882	REFRIGERADOR	1
511010267 0003029883	REFRIGERADOR	1
511010267 0003029884	REFRIGERADOR	1
511010267 0003029885	REFRIGERADOR	1
511010267 0003029886	REFRIGERADOR	1
511010267 0003029887	REFRIGERADOR	1
511010267 0003029888	REFRIGERADOR	1
511010267 0003029889	REFRIGERADOR	1
511010267 0003029890	REFRIGERADOR	1
511010267 0003029891	REFRIGERADOR	1
511010267 0003029892	REFRIGERADOR	1
511010267 0003029893	REFRIGERADOR	1
511010267 0003029894	REFRIGERADOR	1
511010267 0003029895	REFRIGERADOR	1
511010267 0003029896	REFRIGERADOR	1
511010267 0003029897	REFRIGERADOR	1
511010267 0003029898	REFRIGERADOR	1
511010267 0003029899	REFRIGERADOR	1
511010267 0003029900	REFRIGERADOR	1
511010267 0003029901	REFRIGERADOR	1
511010267 0003029902	REFRIGERADOR	1
511010267 0003029903	REFRIGERADOR	1
511010267 0003029904	REFRIGERADOR	1
511010267 0003029905	REFRIGERADOR	1

GOBIERNO DEL ESTADO DE AGUASCALIENTES
SECRETARÍA DE FINANZAS
BIENES MUEBLES
AL 31 DE DICIEMBRE DE 2019
(PESOS)

CÓDIGO	DESCRIPCIÓN DEL BIEN MUEBLE	VALOR EN LIBROS
511010267 0003029906	REFRIGERADOR	1
511010267 0003029908	REFRIGERADOR	1
511010267 0003029909	REFRIGERADOR	1
511010267 0003029910	REFRIGERADOR	1
511010267 0003029911	REFRIGERADOR	1
511010267 0003029912	REFRIGERADOR (SERVIBAR)	1
511010267 0003029914	REFRIGERADOR C/BEIGE	1
511010267 0003029915	REFRIGERADOR C/CAFE	1
511010267 0003029916	REFRIGERADOR C/VERDE	1
511010267 0003029917	REFRIGERADOR DE 2 PUERTAS	1
511010267 0003029918	REFRIGERADOR FRIGOBAR	1
511010267 0003029919	REFRIGERADOR O FRIGOBAR	1
511010267 0003029920	REFRIGERADOR PARA MUESTRAS	1
511010267 0003056691	REFRIGERADOR	1.582
511010267 0003056692	REFRIGERADOR	1.582
511010267 0003056693	REFRIGERADOR	1.582
511010267 0003056694	REFRIGERADOR	1.582
511010267 0003056695	REFRIGERADOR	1.582
511010267 0003056696	REFRIGERADOR	1.582
511010267 0003056697	REFRIGERADOR	1.582
511010267 0003056698	REFRIGERADOR	1.582
511010267 0003056880	REFRIGERADOR (FRIGOBAR)	1.599
511010267 0003057141	REFRIGERADOR	1.626
511010267 0003057142	REFRIGERADOR	1.626
511010267 0003057143	REFRIGERADOR	1.626
511010267 0003057144	REFRIGERADOR	1.626
511010267 0003057145	REFRIGERADOR	1.626
511010267 0003057146	REFRIGERADOR	1.626
511010267 0003057147	REFRIGERADOR	1.626
511010267 0003057148	REFRIGERADOR	1.626
511010267 0003057149	REFRIGERADOR	1.626
511010267 0003057150	REFRIGERADOR GE (FRIGO BAR)	1.626
511010267 0003057151	REFRIGERADOR. SE HACE CAMBIO DE MARCA YA QUE ES REPOSICION 15 SEPTIEMBRE 2014	1.626
511010267 0003057231	REFRIGERADOR	1.653
511010267 0003057232	REFRIGERADOR	1.653
511010267 0003057449	REFRIGERADOR	1.716
511010267 0003057450	REFRIGERADOR	1.716
511010267 0003057473	REFRIGERADOR	1.724
511010267 0003057582	REFRIGERADOR	1.738
511010267 0003057865	REFRIGERADOR	1.763
511010267 0003058008	REFRIGERADOR C/NEGRO	1.789
511010267 0003058725	REFRIGERADOR	1.887
511010267 0003059128	REFRIGERADOR	1.999

GOBIERNO DEL ESTADO DE AGUASCALIENTES
SECRETARÍA DE FINANZAS
BIENES MUEBLES
AL 31 DE DICIEMBRE DE 2019
(PESOS)

CÓDIGO	DESCRIPCIÓN DEL BIEN MUEBLE	VALOR EN LIBROS
511010267 0003059181	REFRIGERADOR C/BLANCO	2.027
511010267 0003059523	REFRIGERADOR DE 7 PIES	2.166
511010267 0003059634	REFRIGERADOR	2.200
511010267 0003059778	REFRIGERADOR (FRIGO-BAR)	2.238
511010267 0003060605	REFRIGERADOR ACERO INOXIDABLE)	2.454
511010267 0003060846	REFRGERADOR (FRIGOBAR)	2.525
511010267 0003060880	REFRIGERADOR (FRIGOBAR) COLOR GRIS	2.539
511010267 0003061309	REFRIGERADOR (FRIGOBAR) 4 PIES CUBICOS COLOR GRIS	2.729
511010267 0003061642	REFRIGERADOR DE 5 P.	2.856
511010267 0003061718	REFRIGERADOR 5 PIES (FRIGOBAR)	2.887
511010267 0003061823	REFRIGERADOR 1 PUERTA	2.908
511010267 0003061868	REFIGERADOR DE 7 PIES	2.940
511010267 0003061895	REFRIGERADOR	2.958
511010267 0003062054	REFRIGERADOR	3.081
511010267 0003062055	REFRIGERADOR	3.081
511010267 0003062691	REFRIGERADOR	3.464
511010267 0003062692	REFRIGERADOR	3.464
511010267 0003063112	REFRIGERADOR COLOR BLANCO	3.832
511010267 0003063823	REFRIGERADOR	4.299
511010267 0003065153	REFRIGERADOR VERTICAL	5.389
511010267 0003065154	REFRIGERADOR VERTICAL	5.389
511010267 0003065155	REFRIGERADOR VERTICAL	5.389
511010267 0003065322	REFRIGERADOR AUTOMATICO 2 PUERTAS	5.599
511010267 0003065478	REFIGERADOR AUTOMATICO	5.783
511010267 0003065479	REFIGERADOR AUTOMATICO	5.783
511010267 0003065480	REFIGERADOR AUTOMATICO	5.783
511010267 0003068687	REFRIGERADOR 16i	10.229
511010267 0003068690	RAFRIGERADOR DE 23 PIES	10.262
511010267 0003069854	REFRIGERADOR	11.922
511010267 0003069889	REFRIGERADOR	11.999
511010267 0003073523	REFRIGERADOR	21.573
511010267 0003075301	REFRIGERADOR VERTICAL CORTINA DE AIRE.	44.787
511010267 0003078950	REFRIGERADOR	1
511010267 0003078951	REFRIGERADOR	1
511010267 0003078952	REFRIGERADOR COLOR AZUL	1
511010267 0003078953	REFRIGERADOR SERVIBAR COLOR CAFE	1
511010267 0003078955	REFRIGERADOR VERTICAL DE 2 PUERTAS	1
511010275 0003002052	SILLA SECRETARIAL	3.161
511010275 0003002053	SILLA SECRETARIAL	3.161
511010275 0003002054	SILLA SECRETARIAL	3.161
511010275 0003002055	SILLA SECRETARIAL	3.161
511010275 0003002056	SILLA SECRETARIAL	3.161
511010275 0003002057	SILLA SECRETARIAL	3.161

GOBIERNO DEL ESTADO DE AGUASCALIENTES
SECRETARÍA DE FINANZAS
BIENES MUEBLES
AL 31 DE DICIEMBRE DE 2019
(PESOS)

CÓDIGO	DESCRIPCIÓN DEL BIEN MUEBLE	VALOR EN LIBROS
511010275 0003002058	SILLA SECRETARIAL	3.161
511010275 0003002059	SILLA SECRETARIAL	3.161
511010275 0003002060	SILLA SECRETARIAL	3.161
511010275 0003002061	SILLA SECRETARIAL	3.161
511010275 0003002062	SILLA SECRETARIAL	3.161
511010275 0003002063	SILLA SECRETARIAL	3.161
511010275 0003002064	SILLA SECRETARIAL	3.161
511010275 0003002065	SILLA SECRETARIAL	3.161
511010275 0003002066	SILLA SECRETARIAL	3.161
511010275 0003002067	SILLA SECRETARIAL	3.161
511010275 0003002204	SILLA SECRETARIAL	889
511010275 0003002205	SILLA SECRETARIAL	889
511010275 0003002206	SILLA SECRETARIAL	889
511010275 0003002369	SILLA SECRETARIAL	1.844
511010275 0003002370	SILLA SECRETARIAL	1.844
511010275 0003002371	SILLA SECRETARIAL	1.844
511010275 0003002476	SILLA SECRETARIAL	889
511010275 0003002477	SILLA SECRETARIAL	889
511010275 0003002478	SILLA SECRETARIAL	889
511010275 0003002479	SILLA SECRETARIAL	889
511010275 0003002480	SILLA SECRETARIAL	889
511010275 0003002481	SILLA SECRETARIAL	889
511010275 0003002482	SILLA SECRETARIAL	889
511010275 0003002483	SILLA SECRETARIAL	889
511010275 0003002484	SILLA SECRETARIAL	889
511010275 0003002485	SILLA SECRETARIAL	889
511010275 0003002496	SILLA SECRETARIAL	1.146
511010275 0003002497	SILLA SECRETARIAL	1.146
511010275 0003002498	SILLA SECRETARIAL	1.146
511010275 0003002835	SILLA SECRETARIAL	889
511010275 0003002836	SILLA SECRETARIAL	889
511010275 0003002837	SILLA SECRETARIAL	889
511010275 0003002838	SILLA SECRETARIAL	889
511010275 0003002839	SILLA SECRETARIAL	889
511010275 0003002840	SILLA SECRETARIAL	889
511010275 0003002841	SILLA SECRETARIAL	889
511010275 0003002842	SILLA SECRETARIAL	889
511010275 0003002843	SILLA SECRETARIAL	889
511010275 0003002844	SILLA SECRETARIAL	889
511010275 0003002845	SILLA SECRETARIAL	889
511010275 0003002846	SILLA SECRETARIAL	889
511010275 0003002847	SILLA SECRETARIAL	889
511010275 0003002848	SILLA SECRETARIAL	889

GOBIERNO DEL ESTADO DE AGUASCALIENTES
SECRETARÍA DE FINANZAS
BIENES MUEBLES
AL 31 DE DICIEMBRE DE 2019
(PESOS)

CÓDIGO	DESCRIPCIÓN DEL BIEN MUEBLE	VALOR EN LIBROS
511010275 0003002849	SILLA SECRETARIAL	889
511010275 0003002850	SILLA SECRETARIAL	889
511010275 0003002851	SILLA SECRETARIAL	889
511010275 0003002852	SILLA SECRETARIAL	889
511010275 0003002853	SILLA SECRETARIAL	889
511010275 0003002854	SILLA SECRETARIAL	889
511010275 0003002855	SILLA SECRETARIAL	889
511010275 0003002856	SILLA SECRETARIAL	889
511010275 0003002857	SILLA SECRETARIAL	889
511010275 0003002858	SILLA SECRETARIAL	889
511010275 0003002859	SILLA SECRETARIAL	889
511010275 0003002860	SILLA SECRETARIAL	889
511010275 0003002861	SILLA SECRETARIAL	889
511010275 0003002862	SILLA SECRETARIAL	889
511010275 0003002863	SILLA SECRETARIAL	889
511010275 0003002864	SILLA SECRETARIAL	889
511010275 0003002865	SILLA SECRETARIAL	889
511010275 0003002866	SILLA SECRETARIAL	889
511010275 0003002867	SILLA SECRETARIAL	889
511010275 0003002868	SILLA SECRETARIAL	889
511010275 0003002869	SILLA SECRETARIAL	889
511010275 0003002870	SILLA SECRETARIAL	889
511010275 0003002871	SILLA SECRETARIAL	889
511010275 0003002872	SILLA SECRETARIAL	889
511010275 0003002873	SILLA SECRETARIAL	889
511010275 0003002874	SILLA SECRETARIAL	889
511010275 0003002875	SILLA SECRETARIAL	889
511010275 0003002876	SILLA SECRETARIAL	889
511010275 0003002877	SILLA SECRETARIAL	889
511010275 0003002878	SILLA SECRETARIAL	889
511010275 0003002879	SILLA SECRETARIAL	889
511010275 0003002880	SILLA SECRETARIAL	889
511010275 0003002881	SILLA SECRETARIAL	889
511010275 0003002882	SILLA SECRETARIAL	889
511010275 0003002883	SILLA SECRETARIAL	889
511010275 0003002884	SILLA SECRETARIAL	889
511010275 0003002885	SILLA SECRETARIAL	889
511010275 0003002886	SILLA SECRETARIAL	889
511010275 0003002887	SILLA SECRETARIAL	889
511010275 0003002888	SILLA SECRETARIAL	889
511010275 0003002889	SILLA SECRETARIAL	889
511010275 0003002890	SILLA SECRETARIAL	889
511010275 0003002891	SILLA SECRETARIAL	889

GOBIERNO DEL ESTADO DE AGUASCALIENTES
SECRETARÍA DE FINANZAS
BIENES MUEBLES
AL 31 DE DICIEMBRE DE 2019
(PESOS)

CÓDIGO	DESCRIPCIÓN DEL BIEN MUEBLE	VALOR EN LIBROS
511010275 0003002892	SILLA SECRETARIAL	889
511010275 0003002893	SILLA SECRETARIAL	889
511010275 0003002894	SILLA SECRETARIAL	889
511010275 0003002895	SILLA SECRETARIAL	889
511010275 0003002896	SILLA SECRETARIAL	889
511010275 0003002897	SILLA SECRETARIAL	889
511010275 0003002898	SILLA SECRETARIAL	889
511010275 0003002899	SILLA SECRETARIAL	889
511010275 0003002900	SILLA SECRETARIAL	889
511010275 0003002901	SILLA SECRETARIAL	889
511010275 0003002902	SILLA SECRETARIAL	889
511010275 0003002903	SILLA SECRETARIAL	889
511010275 0003002904	SILLA SECRETARIAL	889
511010275 0003002905	SILLA SECRETARIAL	889
511010275 0003002906	SILLA SECRETARIAL	889
511010275 0003003187	SILLA SECRETARIAL	889
511010275 0003003188	SILLA SECRETARIAL	889
511010275 0003003189	SILLA SECRETARIAL	889
511010275 0003003190	SILLA SECRETARIAL	889
511010275 0003003191	SILLA SECRETARIAL	889
511010275 0003003192	SILLA SECRETARIAL	889
511010275 0003003193	SILLA SECRETARIAL	889
511010275 0003003194	SILLA SECRETARIAL	889
511010275 0003003195	SILLA SECRETARIAL	889
511010275 0003003196	SILLA SECRETARIAL	889
511010275 0003003197	SILLA SECRETARIAL	889
511010275 0003003198	SILLA SECRETARIAL	889
511010275 0003003199	SILLA SECRETARIAL	889
511010275 0003003200	SILLA SECRETARIAL	889
511010275 0003003201	SILLA SECRETARIAL	889
511010275 0003003202	SILLA SECRETARIAL	889
511010275 0003003203	SILLA SECRETARIAL	889
511010275 0003003204	SILLA SECRETARIAL	889
511010275 0003003205	SILLA SECRETARIAL	889
511010275 0003003206	SILLA SECRETARIAL	889
511010275 0003003207	SILLA SECRETARIAL	889
511010275 0003003208	SILLA SECRETARIAL	889
511010275 0003003209	SILLA SECRETARIAL	889
511010275 0003003210	SILLA SECRETARIAL	889
511010275 0003003211	SILLA SECRETARIAL	889
511010275 0003003212	SILLA SECRETARIAL	889
511010275 0003003213	SILLA SECRETARIAL	889
511010275 0003003214	SILLA SECRETARIAL	889

GOBIERNO DEL ESTADO DE AGUASCALIENTES
SECRETARÍA DE FINANZAS
BIENES MUEBLES
AL 31 DE DICIEMBRE DE 2019
(PESOS)

CÓDIGO	DESCRIPCIÓN DEL BIEN MUEBLE	VALOR EN LIBROS
511010275 0003003215	SILLA SECRETARIAL	889
511010275 0003003216	SILLA SECRETARIAL	889
511010275 0003003217	SILLA SECRETARIAL	889
511010275 0003003218	SILLA SECRETARIAL	889
511010275 0003003219	SILLA SECRETARIAL	889
511010275 0003003220	SILLA SECRETARIAL	889
511010275 0003003221	SILLA SECRETARIAL	889
511010275 0003003222	SILLA SECRETARIAL	889
511010275 0003003223	SILLA SECRETARIAL	889
511010275 0003003224	SILLA SECRETARIAL	889
511010275 0003003225	SILLA SECRETARIAL	889
511010275 0003003226	SILLA SECRETARIAL	889
511010275 0003003227	SILLA SECRETARIAL	889
511010275 0003003228	SILLA SECRETARIAL	889
511010275 0003003229	SILLA SECRETARIAL	889
511010275 0003003230	SILLA SECRETARIAL	889
511010275 0003003231	SILLA SECRETARIAL	889
511010275 0003003232	SILLA SECRETARIAL	889
511010275 0003003233	SILLA SECRETARIAL	889
511010275 0003003234	SILLA SECRETARIAL	889
511010275 0003003235	SILLA SECRETARIAL	889
511010275 0003003236	SILLA SECRETARIAL	889
511010275 0003003237	SILLA SECRETARIAL	889
511010275 0003003238	SILLA SECRETARIAL	889
511010275 0003003239	SILLA SECRETARIAL	889
511010275 0003003240	SILLA SECRETARIAL	889
511010275 0003003241	SILLA SECRETARIAL	889
511010275 0003003242	SILLA SECRETARIAL	889
511010275 0003003243	SILLA SECRETARIAL	889
511010275 0003003244	SILLA SECRETARIAL	889
511010275 0003003245	SILLA SECRETARIAL	889
511010275 0003003246	SILLA SECRETARIAL	889
511010275 0003003247	SILLA SECRETARIAL	889
511010275 0003003248	SILLA SECRETARIAL	889
511010275 0003003249	SILLA SECRETARIAL	889
511010275 0003003250	SILLA SECRETARIAL	889
511010275 0003003251	SILLA SECRETARIAL	889
511010275 0003003252	SILLA SECRETARIAL	889
511010275 0003003253	SILLA SECRETARIAL	889
511010275 0003003254	SILLA SECRETARIAL	889
511010275 0003003255	SILLA SECRETARIAL	889
511010275 0003003256	SILLA SECRETARIAL	889
511010275 0003003257	SILLA SECRETARIAL	889

GOBIERNO DEL ESTADO DE AGUASCALIENTES
SECRETARÍA DE FINANZAS
BIENES MUEBLES
AL 31 DE DICIEMBRE DE 2019
(PESOS)

CÓDIGO	DESCRIPCIÓN DEL BIEN MUEBLE	VALOR EN LIBROS
511010275 0003003258	SILLA SECRETARIAL	889
511010275 0003003259	SILLA SECRETARIAL	889
511010275 0003003260	SILLA SECRETARIAL	889
511010275 0003003261	SILLA SECRETARIAL	889
511010275 0003003262	SILLA SECRETARIAL	889
511010275 0003003548	SILLA SECRETARIAL	889
511010275 0003003549	SILLA SECRETARIAL	889
511010275 0003003550	SILLA SECRETARIAL	889
511010275 0003003551	SILLA SECRETARIAL	889
511010275 0003003552	SILLA SECRETARIAL	889
511010275 0003003553	SILLA SECRETARIAL	889
511010275 0003003554	SILLA SECRETARIAL	889
511010275 0003003555	SILLA SECRETARIAL	889
511010275 0003003556	SILLA SECRETARIAL	889
511010275 0003003557	SILLA SECRETARIAL	889
511010275 0003003558	SILLA SECRETARIAL	889
511010275 0003003559	SILLA SECRETARIAL	889
511010275 0003003560	SILLA SECRETARIAL	889
511010275 0003003561	SILLA SECRETARIAL	889
511010275 0003003562	SILLA SECRETARIAL	889
511010275 0003003563	SILLA SECRETARIAL	889
511010275 0003003564	SILLA SECRETARIAL	889
511010275 0003003565	SILLA SECRETARIAL	889
511010275 0003003566	SILLA SECRETARIAL	889
511010275 0003003567	SILLA SECRETARIAL	889
511010275 0003003568	SILLA SECRETARIAL	889
511010275 0003003569	SILLA SECRETARIAL	889
511010275 0003003570	SILLA SECRETARIAL	889
511010275 0003003571	SILLA SECRETARIAL	889
511010275 0003003572	SILLA SECRETARIAL	889
511010275 0003003573	SILLA SECRETARIAL	889
511010275 0003003574	SILLA SECRETARIAL	889
511010275 0003003575	SILLA SECRETARIAL	889
511010275 0003003576	SILLA SECRETARIAL	889
511010275 0003003577	SILLA SECRETARIAL	889
511010275 0003003578	SILLA SECRETARIAL	889
511010275 0003003579	SILLA SECRETARIAL	889
511010275 0003003580	SILLA SECRETARIAL	889
511010275 0003003581	SILLA SECRETARIAL	889
511010275 0003003582	SILLA SECRETARIAL	889
511010275 0003003583	SILLA SECRETARIAL	889
511010275 0003003584	SILLA SECRETARIAL	889
511010275 0003003585	SILLA SECRETARIAL	889

GOBIERNO DEL ESTADO DE AGUASCALIENTES
SECRETARÍA DE FINANZAS
BIENES MUEBLES
AL 31 DE DICIEMBRE DE 2019
(PESOS)

CÓDIGO	DESCRIPCIÓN DEL BIEN MUEBLE	VALOR EN LIBROS
511010275 0003003586	SILLA SECRETARIAL	889
511010275 0003003587	SILLA SECRETARIAL	889
511010275 0003003588	SILLA SECRETARIAL	889
511010275 0003003589	SILLA SECRETARIAL	889
511010275 0003003590	SILLA SECRETARIAL	889
511010275 0003003591	SILLA SECRETARIAL	889
511010275 0003003592	SILLA SECRETARIAL	889
511010275 0003003593	SILLA SECRETARIAL	889
511010275 0003003594	SILLA SECRETARIAL	889
511010275 0003003595	SILLA SECRETARIAL	889
511010275 0003003596	SILLA SECRETARIAL	889
511010275 0003003597	SILLA SECRETARIAL	889
511010275 0003004296	SILLA	2.068
511010275 0003004297	SILLA SECRETARIAL GIRATORIA	2.068
511010275 0003004298	SILLA SECRETARIAL GIRATORIA	2.068
511010275 0003004299	SILLA SECRETARIAL GIRATORIA	2.068
511010275 0003004300	SILLA SECRETARIAL GIRATORIA	2.068
511010275 0003004301	SILLA SECRETARIAL GIRATORIA	2.068
511010275 0003004303	SILLA SECRETARIAL GIRATORIA	2.068
511010275 0003004304	SILLA SECRETARIAL GIRATORIA	2.068
511010275 0003004305	SILLA SECRETARIAL GIRATORIA	2.068
511010275 0003004702	SILLA SECRETARIAL	1.412
511010275 0003004703	SILLA SECRETARIAL	1.412
511010275 0003004704	SILLA SECRETARIAL	1.412
511010275 0003004705	SILLA SECRETARIAL	1.412
511010275 0003004706	SILLA SECRETARIAL	1.412
511010275 0003004707	SILLA SECRETARIAL	1.412
511010275 0003004708	SILLA SECRETARIAL	1.412
511010275 0003004709	SILLA SECRETARIAL	1.412
511010275 0003004710	SILLA SECRETARIAL	1.412
511010275 0003004711	SILLA SECRETARIAL	1.412
511010275 0003004712	SILLA SECRETARIAL	1.412
511010275 0003004713	SILLA SECRETARIAL	1.412
511010275 0003004714	SILLA SECRETARIAL	1.412
511010275 0003004715	SILLA SECRETARIAL	1.412
511010275 0003004716	SILLA SECRETARIAL	1.412
511010275 0003004717	SILLA SECRETARIAL	1.412
511010275 0003004718	SILLA SECRETARIAL	1.412
511010275 0003004719	SILLA SECRETARIAL	1.412
511010275 0003004720	SILLA SECRETARIAL	1.412
511010275 0003004721	SILLA SECRETARIAL	1.412
511010275 0003004722	SILLA SECRETARIAL	1.412
511010275 0003004723	SILLA SECRETARIAL	1.412

GOBIERNO DEL ESTADO DE AGUASCALIENTES
SECRETARÍA DE FINANZAS
BIENES MUEBLES
AL 31 DE DICIEMBRE DE 2019
(PESOS)

CÓDIGO	DESCRIPCIÓN DEL BIEN MUEBLE	VALOR EN LIBROS
511010275 0003004724	SILLA SECRETARIAL	1.412
511010275 0003004725	SILLA SECRETARIAL	1.412
511010275 0003004726	SILLA SECRETARIAL	1.412
511010275 0003004727	SILLA SECRETARIAL	1.412
511010275 0003004728	SILLA SECRETARIAL	1.412
511010275 0003004729	SILLA SECRETARIAL	1.412
511010275 0003004730	SILLA SECRETARIAL	1.412
511010275 0003004731	SILLA SECRETARIAL	1.412
511010275 0003004732	SILLA SECRETARIAL	1.412
511010275 0003047540	SILLA SECRETARIAL	479
511010275 0003051563	SILLA SECRETARIAL	911
511010275 0003086825	SILLA SECRETARIAL	2.260
511010275 0003086826	SILLA SECRETARIAL	2.260
511010275 0003086827	SILLA SECRETARIAL	2.260
511010275 0003086828	SILLA SECRETARIAL	2.260
511010275 0003086829	SILLA SECRETARIAL	2.260
511010275 0003087021	SILLA SECRETARIAL	899
511010275 0003087346	SILLA SECRETARIAL	1.351
511010275 0003087347	SILLA SECRETARIAL	1.351
511010275 0003087348	SILLA SECRETARIAL	1.351
511010275 0003087349	SILLA SECRETARIAL	1.351
511010275 0003087350	SILLA SECRETARIAL	1.351
511010275 0003087351	SILLA SECRETARIAL	1.351
511010275 0003087352	SILLA SECRETARIAL	1.351
511010275 0003087353	SILLA SECRETARIAL	1.351
511010275 0003087354	SILLA SECRETARIAL	1.351
511010275 0003087355	SILLA SECRETARIAL	1.351
511010275 0003087356	SILLA SECRETARIAL	1.351
511010275 0003087382	SILLA SECRETARIAL	889
511010275 0003087383	SILLA SECRETARIAL	889
511010275 0003087384	SILLA SECRETARIAL	889
511010275 0003087385	SILLA SECRETARIAL	889
511010275 0003087386	SILLA SECRETARIAL	889
511010275 0003087387	SILLA SECRETARIAL	889
511010275 0003087388	SILLA SECRETARIAL	889
511010275 0003087389	SILLA SECRETARIAL	889
511010275 0003087390	SILLA SECRETARIAL	889
511010275 0003087391	SILLA SECRETARIAL	889
511010275 0003087425	SILLA SECRETARIAL	2.596
511010275 0003087426	SILLA SECRETARIAL	2.596
511010275 0003087427	SILLA SECRETARIAL	2.596
511010275 0003087428	SILLA SECRETARIAL	2.596
511010275 0003087429	SILLA SECRETARIAL	2.596

GOBIERNO DEL ESTADO DE AGUASCALIENTES
SECRETARÍA DE FINANZAS
BIENES MUEBLES
AL 31 DE DICIEMBRE DE 2019
(PESOS)

CÓDIGO	DESCRIPCIÓN DEL BIEN MUEBLE	VALOR EN LIBROS
511010275 0003087430	SILLA SECRETARIAL	2.596
511010275 0003087513	SILLA SECRETARIAL	3.240
511010275 0003087514	SILLA SECRETARIAL	3.240
511010275 0003087518	SILLA SECRETARIAL	3.240
511010275 0003087519	SILLA SECRETARIAL	3.240
511010275 0003087520	SILLA SECRETARIAL	3.240
511010275 0003087521	SILLA SECRETARIAL	3.240
511010275 0003087522	SILLA SECRETARIAL	3.240
511010275 0003087523	SILLA SECRETARIAL	3.240
511010275 0003087524	SILLA SECRETARIAL	3.240
511010275 0003087525	SILLA SECRETARIAL	3.240
511010275 0003087526	SILLA SECRETARIAL	3.240
511010275 0003087527	SILLA SECRETARIAL	3.240
511010275 0003090066	SILLA SECRETARIAL	3.239
511010275 0003090067	SILLA SECRETARIAL	3.240
511010275 0003090068	SILLA SECRETARIAL	3.240
511010275 0003090069	SILLA SECRETARIAL	3.240
511010275 0003090070	SILLA SECRETARIAL	2.504
511010275 0003090071	SILLA SECRETARIAL	2.504
511010275 0003090072	SILLA SECRETARIAL	2.504
511010275 0003090073	SILLA SECRETARIAL	2.504
511010275 0003090074	SILLA SECRETARIAL	2.504
511010275 0003090075	SILLA SECRETARIAL	2.504
511010275 0003090076	SILLA SECRETARIAL	2.505
511010275 0003090410	SILLA SECRETARIAL	667
511010275 0003090411	SILLA SECRETARIAL	667
511010275 0003090412	SILLA SECRETARIAL	667
511010275 0003090413	SILLA SECRETARIAL	667
511010275 0003090414	SILLA SECRETARIAL	667
511010275 0003090415	SILLA SECRETARIAL	667
511010275 0003090416	SILLA SECRETARIAL	667
511010275 0003090417	SILLA SECRETARIAL	667
511010275 0003090418	SILLA SECRETARIAL	667
511010275 0003090419	SILLA SECRETARIAL	667
511010275 0003090420	SILLA SECRETARIAL	667
511010275 0003090421	SILLA SECRETARIAL	667
511010275 0003090468	SILLA SECRETARIAL	293
511010275 0003090469	SILLA SECRETARIAL	293
511010275 0003090473	SILLA SECRETARIAL	293
511010275 0003090474	SILLA SECRETARIAL	293
511010275 0003090475	SILLA SECRETARIAL	293
511010275 0003090476	SILLA SECRETARIAL	293
511010275 0003090477	SILLA SECRETARIAL	293

GOBIERNO DEL ESTADO DE AGUASCALIENTES
SECRETARÍA DE FINANZAS
BIENES MUEBLES
AL 31 DE DICIEMBRE DE 2019
(PESOS)

CÓDIGO	DESCRIPCIÓN DEL BIEN MUEBLE	VALOR EN LIBROS
511010275 0003090478	SILLA SECRETARIAL	293
511010275 0003090479	SILLA SECRETARIAL	293
511010275 0003090480	SILLA SECRETARIAL	293
511010275 0003090481	SILLA SECRETARIAL	293
511010275 0003090482	SILLA SECRETARIAL	293
511010275 0003090483	SILLA SECRETARIAL	293
511010275 0003090484	SILLA SECRETARIAL	293
511010275 0003090485	SILLA SECRETARIAL	293
511010275 0003090486	SILLA SECRETARIAL	293
511010275 0003091568	SILLA SECRETARIAL	1.464
511010275 0003091569	SILLA SECRETARIAL	1.464
511010275 0003091570	SILLA SECRETARIAL	1.464
511010275 0003091571	SILLA SECRETARIAL	1.464
511010275 0003091754	SILLA SECRETARIAL	2.939
511010275 0003091755	SILLA SECRETARIAL	2.939
511010275 0003091756	SILLA SECRETARIAL	2.939
511010275 0003091757	SILLA SECRETARIAL	2.939
511010275 0003091758	SILLA SECRETARIAL	2.939
511010275 0003091759	SILLA SECRETARIAL	2.939
511010275 0003091760	SILLA SECRETARIAL	2.939
511010275 0003091769	SILLA SECRETARIAL	2.939
511010275 0003091772	SILLA SECRETARIAL	1.740
511010275 0003091773	SILLA SECRETARIAL	2.088
511010275 0003091774	SILLA SECRETARIAL	2.088
511010275 0003091775	SILLA SECRETARIAL	2.088
511010275 0003091776	SILLA SECRETARIAL	2.088
511010275 0003091777	SILLA SECRETARIAL (AUN LADO SALA SCANEO)	2.088
511010275 0003091957	SILLA SECRETARIAL	2.105
511010275 0003091958	SILLA SECRETARIAL	2.105
511010275 0003091959	SILLA SECRETARIAL	2.105
511010275 0003091960	SILLA SECRETARIAL	2.105
511010275 0003091961	SILLA SECRETARIAL	2.105
511010275 0003091962	SILLA SECRETARIAL	2.105
511010275 0003091963	SILLA SECRETARIAL	2.105
511010275 0003091964	SILLA SECRETARIAL	2.105
511010275 0003091965	SILLA SECRETARIAL	2.105
511010275 0003091966	SILLA SECRETARIAL	2.105
511010275 0003091967	SILLA SECRETARIAL	2.105
511010275 0003091968	SILLA SECRETARIAL	2.105
511010275 0003091969	SILLA SECRETARIAL	2.105
511010275 0003091970	SILLA SECRETARIAL	2.105
511010275 0003091971	SILLA SECRETARIAL	2.105
511010275 0003091972	SILLA SECRETARIAL	2.105

GOBIERNO DEL ESTADO DE AGUASCALIENTES
SECRETARÍA DE FINANZAS
BIENES MUEBLES
AL 31 DE DICIEMBRE DE 2019
(PESOS)

CÓDIGO	DESCRIPCIÓN DEL BIEN MUEBLE	VALOR EN LIBROS
511010275 0003091973	SILLA SECRETARIAL	2.105
511010275 0003091974	SILLA SECRETARIAL	2.105
511010275 0003091975	SILLA SECRETARIAL	2.105
511010275 0003091976	SILLA SECRETARIAL	2.105
511010275 0003091977	SILLA SECRETARIAL	2.105
511010275 0003091978	SILLA SECRETARIAL	2.105
511010275 0003091979	SILLA SECRETARIAL	2.105
511010275 0003091980	SILLA SECRETARIAL	2.105
511010275 0003091981	SILLA SECRETARIAL	2.105
511010275 0003091982	SILLA SECRETARIAL	2.105
511010275 0003091983	SILLA SECRETARIAL	2.105
511010275 0003091984	SILLA SECRETARIAL	2.105
511010275 0003091985	SILLA SECRETARIAL	2.105
511010275 0003091986	SILLA SECRETARIAL	2.105
511010275 0003093878	SILLA SECRETARIAL	892
511010275 0003094695	SILLA SECRETARIAL	3.364
511010275 0003094696	SILLA SECRETARIAL	3.364
511010275 0003094697	SILLA SECRETARIAL	3.364
511010275 0003094698	SILLA SECRETARIAL	3.364
511010275 0003094699	SILLA SECRETARIAL	3.364
511010275 0003094700	SILLA SECRETARIAL	3.364
511010275 0003094701	SILLA SECRETARIAL	3.364
511010275 0003094702	SILLA SECRETARIAL	3.364
511010275 0003094703	SILLA SECRETARIAL	3.364
511010275 0003094704	SILLA SECRETARIAL	3.364
511010275 0003095257	SILLA SECRETARIAL	1.109
511010275 0003095258	SILLA SECRETARIAL	1.109
511010275 0003095259	SILLA SECRETARIAL	1.109
511010275 0003095540	SILLA SECRETARIAL	1.297
511010275 0003095541	SILLA SECRETARIAL	1.297
511010275 0003098598	SILLA SECRETARIAL	2.677
511010275 0003098599	SILLA SECRETARIAL	2.677
511010275 0003098600	SILLA SECRETARIAL	2.677
511010275 0003098601	SILLA SECRETARIAL	2.677
511010275 0003098602	SILLA SECRETARIAL	2.677
511010275 0003098603	SILLA SECRETARIAL	2.677
511010275 0003098604	SILLA SECRETARIAL	2.677
511010275 0003098605	SILLA SECRETARIAL	2.677
511010275 0003098606	SILLA SECRETARIAL	2.677
511010275 0003098607	SILLA SECRETARIAL	2.677
511010275 0003098608	SILLA SECRETARIAL	2.677
511010275 0003098609	SILLA SECRETARIAL	2.677
511010275 0003098610	SILLA SECRETARIAL	2.677

GOBIERNO DEL ESTADO DE AGUASCALIENTES
SECRETARÍA DE FINANZAS
BIENES MUEBLES
AL 31 DE DICIEMBRE DE 2019
(PESOS)

CÓDIGO	DESCRIPCIÓN DEL BIEN MUEBLE	VALOR EN LIBROS
511010275 0003098611	SILLA SECRETARIAL	2.677
511010275 0003098612	SILLA SECRETARIAL	2.677
511010275 0003098614	SILLA SECRETARIAL	2.677
511010275 0003098615	SILLA SECRETARIAL	2.677
511010275 0003098616	SILLA SECRETARIAL	2.677
511010275 0003101305	SILLA SECRETARIAL	0
511010275 0003101330	SILLA SECRETARIAL	0
511010275 0003101333	SILLA SECRETARIAL	0
511010275 0003101502	SILLA SECRETARIAL	2.028
511010275 0003101503	SILLA SECRETARIAL	2.028
511010275 0003101504	SILLA SECRETARIAL	2.028
511010275 0003101505	SILLA SECRETARIAL	2.028
511010275 0003101506	SILLA SECRETARIAL	2.028
511010275 0003101507	SILLA SECRETARIAL	2.028
511010275 0003101508	SILLA SECRETARIAL	2.028
511010275 0003101509	SILLA SECRETARIAL	2.028
511010275 0003101510	SILLA SECRETARIAL	2.028
511010275 0003101511	SILLA SECRETARIAL	2.028
511010275 0003101512	SILLA SECRETARIAL	2.028
511010275 0003101513	SILLA SECRETARIAL	2.028
511010275 0003101514	SILLA SECRETARIAL	2.028
511010275 0003101515	SILLA SECRETARIAL	2.028
511010275 0003101516	SILLA SECRETARIAL	2.028
511010275 0003101517	SILLA SECRETARIAL	2.028
511010275 0003101518	SILLA SECRETARIAL	2.028
511010275 0003101519	SILLA SECRETARIAL	2.028
511010275 0003101520	SILLA SECRETARIAL	2.028
511010275 0003101526	SILLA SECRETARIAL	1.770
511010275 0003102148	SILLA SECRETARIAL	2.028
511010275 0003102149	SILLA SECRETARIAL	2.028
511010275 0003102150	SILLA SECRETARIAL	2.028
511010275 0003102151	SILLA SECRETARIAL	2.028
511010275 0003102152	SILLA SECRETARIAL	2.028
511010275 0003102153	SILLA SECRETARIAL	2.028
511010275 0003102154	SILLA SECRETARIAL	2.028
511010275 0003102155	SILLA SECRETARIAL	2.028
511010275 0003102156	SILLA SECRETARIAL	2.028
511010275 0003102157	SILLA SECRETARIAL	2.028
511010275 0003102158	SILLA SECRETARIAL	2.028
511010275 0003102159	SILLA SECRETARIAL	2.028
511010275 0003102160	SILLA SECRETARIAL	2.028
511010275 0003102161	SILLA SECRETARIAL	2.028
511010275 0003102162	SILLA SECRETARIAL	2.028

GOBIERNO DEL ESTADO DE AGUASCALIENTES
SECRETARÍA DE FINANZAS
BIENES MUEBLES
AL 31 DE DICIEMBRE DE 2019
(PESOS)

CÓDIGO	DESCRIPCIÓN DEL BIEN MUEBLE	VALOR EN LIBROS
511010275 0003102163	SILLA SECRETARIAL	2.028
511010275 0003102164	SILLA SECRETARIAL	2.028
511010275 0003102165	SILLA SECRETARIAL	2.028
511010275 0003102166	SILLA SECRETARIAL	2.028
511010275 0003102635	SILLA SECRETARIAL	1.496
511010275 0003102636	SILLA SECRETARIAL	1.496
511010275 0003102637	SILLA SECRETARIAL	1.496
511010275 0003102638	SILLA SECRETARIAL	1.496
511010275 0003102639	SILLA SECRETARIAL	1.496
511010275 0003102640	SILLA SECRETARIAL	1.496
511010275 0003102641	SILLA SECRETARIAL	1.496
511010275 0003102642	SILLA SECRETARIAL	1.496
511010275 0003102643	SILLA SECRETARIAL	1.496
511010275 0003102644	SILLA SECRETARIAL	1.496
511010275 0003102645	SILLA SECRETARIAL	1.496
511010275 0003102646	SILLA SECRETARIAL	1.496
511010275 0003102647	SILLA SECRETARIAL	1.496
511010275 0003102648	SILLA SECRETARIAL	1.496
511010275 0003102649	SILLA SECRETARIAL	1.496
511010275 0003102650	SILLA SECRETARIAL	1.496
511010275 0003102651	SILLA SECRETARIAL	1.496
511010275 0003102652	SILLA SECRETARIAL	1.496
511010275 0003102653	SILLA SECRETARIAL	1.496
511010275 0003102654	SILLA SECRETARIAL	1.496
511010275 0003102655	SILLA SECRETARIAL	1.496
511010275 0003102656	SILLA SECRETARIAL	1.496
511010275 0003102657	SILLA SECRETARIAL	1.496
511010275 0003102658	SILLA SECRETARIAL	1.496
511010275 0003102659	SILLA SECRETARIAL	1.496
511010275 0003102660	SILLA SECRETARIAL	1.496
511010275 0003102661	SILLA SECRETARIAL	1.496
511010275 0003102662	SILLA SECRETARIAL	1.496
511010275 0003102663	SILLA SECRETARIAL	1.496
511010275 0003102664	SILLA SECRETARIAL	1.496
511010275 0003102665	SILLA SECRETARIAL	1.496
511010275 0003102666	SILLA SECRETARIAL	1.496
511010275 0003102667	SILLA SECRETARIAL	1.496
511010275 0003102668	SILLA SECRETARIAL	1.496
511010275 0003102669	SILLA SECRETARIAL	1.496
511010275 0003102670	SILLA SECRETARIAL	1.496
511010275 0003102671	SILLA SECRETARIAL	1.496
511010275 0003102672	SILLA SECRETARIAL	1.496
511010275 0003102673	SILLA SECRETARIAL	1.496

GOBIERNO DEL ESTADO DE AGUASCALIENTES
SECRETARÍA DE FINANZAS
BIENES MUEBLES
AL 31 DE DICIEMBRE DE 2019
(PESOS)

CÓDIGO	DESCRIPCIÓN DEL BIEN MUEBLE	VALOR EN LIBROS
511010275 0003102674	SILLA SECRETARIAL	1.496
511010275 0003102675	SILLA SECRETARIAL	1.496
511010275 0003102676	SILLA SECRETARIAL	1.496
511010275 0003102677	SILLA SECRETARIAL	1.496
511010275 0003102678	SILLA SECRETARIAL	1.496
511010275 0003102679	SILLA SECRETARIAL	1.496
511010275 0003102680	SILLA SECRETARIAL	1.496
511010275 0003102681	SILLA SECRETARIAL	1.496
511010275 0003102682	SILLA SECRETARIAL	1.496
511010275 0003102683	SILLA SECRETARIAL	1.496
511010275 0003102684	SILLA SECRETARIAL	1.496
511010275 0003102685	SILLA SECRETARIAL	1.496
511010275 0003102686	SILLA SECRETARIAL	1.496
511010275 0003102687	SILLA SECRETARIAL	1.496
511010275 0003102688	SILLA SECRETARIAL	1.496
511010275 0003102689	SILLA SECRETARIAL	1.496
511010275 0003102690	SILLA SECRETARIAL	1.496
511010275 0003102691	SILLA SECRETARIAL	1.496
511010275 0003102692	SILLA SECRETARIAL	1.496
511010275 0003102693	SILLA SECRETARIAL	1.496
511010275 0003102694	SILLA SECRETARIAL	1.496
511010275 0003102695	SILLA SECRETARIAL	1.496
511010275 0003102696	SILLA SECRETARIAL	1.496
511010275 0003102697	SILLA SECRETARIAL	1.496
511010275 0003102698	SILLA SECRETARIAL	1.496
511010275 0003102699	SILLA SECRETARIAL	1.496
511010275 0003102700	SILLA SECRETARIAL	1.496
511010275 0003102701	SILLA SECRETARIAL	1.496
511010275 0003102702	SILLA SECRETARIAL	1.496
511010275 0003102703	SILLA SECRETARIAL	1.496
511010275 0003102704	SILLA SECRETARIAL	1.496
511010275 0003102705	SILLA SECRETARIAL	1.496
511010275 0003102706	SILLA SECRETARIAL	1.496
511010275 0003102707	SILLA SECRETARIAL	1.496
511010275 0003102708	SILLA SECRETARIAL	1.496
511010275 0003102709	SILLA SECRETARIAL	1.496
511010275 0003102710	SILLA SECRETARIAL	1.496
511010275 0003102711	SILLA SECRETARIAL	1.496
511010275 0003102712	SILLA SECRETARIAL	1.496
511010275 0003102713	SILLA SECRETARIAL	1.496
511010275 0003102714	SILLA SECRETARIAL	1.496
511010275 0003102715	SILLA SECRETARIAL	1.496
511010275 0003102716	SILLA SECRETARIAL	1.496

GOBIERNO DEL ESTADO DE AGUASCALIENTES
SECRETARÍA DE FINANZAS
BIENES MUEBLES
AL 31 DE DICIEMBRE DE 2019
(PESOS)

CÓDIGO	DESCRIPCIÓN DEL BIEN MUEBLE	VALOR EN LIBROS
511010275 0003102717	SILLA SECRETARIAL	1.496
511010275 0003102718	SILLA SECRETARIAL	1.496
511010275 0003102719	SILLA SECRETARIAL	1.496
511010275 0003102720	SILLA SECRETARIAL	1.496
511010275 0003102721	SILLA SECRETARIAL	1.496
511010275 0003102722	SILLA SECRETARIAL	1.496
511010275 0003102723	SILLA SECRETARIAL	1.496
511010275 0003102724	SILLA SECRETARIAL	1.496
511010275 0003102725	SILLA SECRETARIAL	1.496
511010275 0003102726	SILLA SECRETARIAL	1.496
511010275 0003102727	SILLA SECRETARIAL	1.496
511010275 0003102728	SILLA SECRETARIAL	1.496
511010275 0003102729	SILLA SECRETARIAL	1.496
511010275 0003102730	SILLA SECRETARIAL	1.496
511010275 0003102731	SILLA SECRETARIAL	1.496
511010275 0003102732	SILLA SECRETARIAL	1.496
511010275 0003102733	SILLA SECRETARIAL	1.496
511010275 0003102734	SILLA SECRETARIAL	1.496
511010275 0003102735	SILLA SECRETARIAL	1.496
511010275 0003102736	SILLA SECRETARIAL	1.496
511010275 0003102737	SILLA SECRETARIAL	1.496
511010275 0003102738	SILLA SECRETARIAL	1.496
511010275 0003102739	SILLA SECRETARIAL	1.496
511010275 0003102740	SILLA SECRETARIAL	1.496
511010275 0003102741	SILLA SECRETARIAL	1.496
511010275 0003102742	SILLA SECRETARIAL	1.496
511010275 0003102743	SILLA SECRETARIAL	1.496
511010275 0003102744	SILLA SECRETARIAL	1.496
511010275 0003102745	SILLA SECRETARIAL	1.496
511010275 0003102746	SILLA SECRETARIAL	1.496
511010275 0003102747	SILLA SECRETARIAL	1.496
511010275 0003102748	SILLA SECRETARIAL	1.496
511010275 0003102749	SILLA SECRETARIAL	1.496
511010275 0003102750	SILLA SECRETARIAL	1.496
511010275 0003102751	SILLA SECRETARIAL	1.496
511010275 0003102752	SILLA SECRETARIAL	1.496
511010275 0003102753	SILLA SECRETARIAL	1.496
511010275 0003102754	SILLA SECRETARIAL	1.496
511010275 0003102755	SILLA SECRETARIAL	1.496
511010275 0003102756	SILLA SECRETARIAL	1.496
511010275 0003102757	SILLA SECRETARIAL	1.496
511010275 0003102758	SILLA SECRETARIAL	1.496
511010275 0003102759	SILLA SECRETARIAL	1.496

GOBIERNO DEL ESTADO DE AGUASCALIENTES
SECRETARÍA DE FINANZAS
BIENES MUEBLES
AL 31 DE DICIEMBRE DE 2019
(PESOS)

CÓDIGO	DESCRIPCIÓN DEL BIEN MUEBLE	VALOR EN LIBROS
511010275 0003102760	SILLA SECRETARIAL	1.496
511010275 0003102761	SILLA SECRETARIAL	1.496
511010275 0003102762	SILLA SECRETARIAL	1.496
511010275 0003102763	SILLA SECRETARIAL	1.496
511010275 0003102764	SILLA SECRETARIAL	1.496
511010275 0003102765	SILLA SECRETARIAL	1.496
511010275 0003102766	SILLA SECRETARIAL	1.496
511010275 0003102767	SILLA SECRETARIAL	1.496
511010275 0003102768	SILLA SECRETARIAL	1.496
511010275 0003102769	SILLA SECRETARIAL	1.496
511010275 0003102770	SILLA SECRETARIAL	1.496
511010275 0003102771	SILLA SECRETARIAL	1.496
511010275 0003102772	SILLA SECRETARIAL	1.496
511010275 0003102773	SILLA SECRETARIAL	1.496
511010275 0003102774	SILLA SECRETARIAL	1.496
511010275 0003102844	SILLA SECRETARIAL	1.160
511010275 0003102845	SILLA SECRETARIAL	1.160
511010275 0003102846	SILLA SECRETARIAL	1.160
511010275 0003102847	SILLA SECRETARIAL	1.160
511010275 0003102848	SILLA SECRETARIAL	1.160
511010275 0003102849	SILLA SECRETARIAL	1.160
511010275 0003102850	SILLA SECRETARIAL	1.160
511010275 0003102851	SILLA SECRETARIAL	1.160
511010275 0003104124	SILLA SECRETARIAL	1.080
511010275 0003104125	SILLA SECRETARIAL	1.080
511010275 0003104126	SILLA SECRETARIAL	1.080
511010275 0003104127	SILLA SECRETARIAL	1.080
511010275 0003104128	SILLA SECRETARIAL	1.080
511010275 0003104860	SILLA SECRETARIAL	1.159
511010275 0003104861	SILLA SECRETARIAL	1.159
511010275 0003104862	SILLA SECRETARIAL	1.159
511010275 0003104863	SILLA SECRETARIAL	1.159
511010275 0003104864	SILLA SECRETARIAL	1.159
511010275 0003104865	SILLA SECRETARIAL	1.159
511010275 0003104866	SILLA SECRETARIAL	1.159
511010275 0003104867	SILLA SECRETARIAL	1.159
511010275 0003104868	SILLA SECRETARIAL	1.159
511010275 0003104869	SILLA SECRETARIAL	1.159
511010275 0003104870	SILLA SECRETARIAL	1.159
511010275 0003104871	SILLA SECRETARIAL	1.159
511010275 0003104872	SILLA SECRETARIAL	1.159
511010275 0003104873	SILLA SECRETARIAL	1.159
511010275 0003104874	SILLA SECRETARIAL	1.159

GOBIERNO DEL ESTADO DE AGUASCALIENTES
SECRETARÍA DE FINANZAS
BIENES MUEBLES
AL 31 DE DICIEMBRE DE 2019
(PESOS)

CÓDIGO	DESCRIPCIÓN DEL BIEN MUEBLE	VALOR EN LIBROS
511010275 0003104875	SILLA SECRETARIAL	1.159
511010275 0003104876	SILLA SECRETARIAL	1.159
511010275 0003104877	SILLA SECRETARIAL	1.159
511010275 0003104878	SILLA SECRETARIAL	1.159
511010275 0003104879	SILLA SECRETARIAL	1.159
511010275 0003104880	SILLA SECRETARIAL	1.159
511010275 0003104881	SILLA SECRETARIAL	1.159
511010275 0003104882	SILLA SECRETARIAL	1.159
511010275 0003104883	SILLA SECRETARIAL	1.159
511010275 0003104884	SILLA SECRETARIAL	1.159
511010275 0003104885	SILLA SECRETARIAL	1.159
511010275 0003104886	SILLA SECRETARIAL	1.159
511010275 0003104887	SILLA SECRETARIAL	1.159
511010275 0003104888	SILLA SECRETARIAL	1.159
511010275 0003104889	SILLA SECRETARIAL	1.159
511010275 0003104890	SILLA SECRETARIAL	1.159
511010275 0003105004	SILLA SECRETARIAL	1.971
511010275 0003109334	SILLA SECRETARIAL	2.217
511010275 0003109335	SILLA SECRETARIAL	2.217
511010275 0003109336	SILLA SECRETARIAL	2.217
511010275 0003109337	SILLA SECRETARIAL	2.217
511010275 0003109338	SILLA SECRETARIAL	2.217
511010275 0003109339	SILLA SECRETARIAL	2.217
511010275 0003109340	SILLA SECRETARIAL	2.217
511010275 0003109341	SILLA SECRETARIAL	2.217
511010275 0003109342	SILLA SECRETARIAL	2.217
511010275 0003109343	SILLA SECRETARIAL	2.217
511010275 0003109447	SILLA SECRETARIAL	1.251
511010275 0003110096	SILLA SECRETARIAL	1.159
511010275 0003110097	SILLA SECRETARIAL	1.159
511010275 0003110098	SILLA SECRETARIAL	1.159
511010275 0003110099	SILLA SECRETARIAL	1.159
511010275 0003110100	SILLA SECRETARIAL	1.159
511010275 0003110101	SILLA SECRETARIAL	1.159
511010275 0003110102	SILLA SECRETARIAL	1.159
511010275 0003110103	SILLA SECRETARIAL	1.159
511010275 0003110104	SILLA SECRETARIAL	1.159
511010275 0003110105	SILLA SECRETARIAL	1.159
511010275 0003110185	SILLA SECRETARIAL	2.107
511010275 0003110186	SILLA SECRETARIAL	2.107
511010275 0003110187	SILLA SECRETARIAL	2.107
511010275 0003110188	SILLA SECRETARIAL	2.107
511010275 0003110189	SILLA SECRETARIAL	2.107

GOBIERNO DEL ESTADO DE AGUASCALIENTES
SECRETARÍA DE FINANZAS
BIENES MUEBLES
AL 31 DE DICIEMBRE DE 2019
(PESOS)

CÓDIGO	DESCRIPCIÓN DEL BIEN MUEBLE	VALOR EN LIBROS
511010275 0003110190	SILLA SECRETARIAL	2.107
511010275 0003110191	SILLA SECRETARIAL	2.107
511010275 0003110192	SILLA SECRETARIAL	2.107
511010275 0003110193	SILLA SECRETARIAL	2.107
511010275 0003110194	SILLA SECRETARIAL	2.107
511010275 0003110195	SILLA SECRETARIAL	2.107
511010275 0003110196	SILLA SECRETARIAL	2.107
511010275 0003110199	SILLA SECRETARIAL	2.076
511010275 0003111294	SILLA SECRETARIAL	1.276
511010275 0003111297	SILLA EJECUTIVO	5.420
511010275 0003111298	SILLA EJECUTIVO	5.420
511010275 0003111299	SILLA EJECUTIVO	5.420
511010275 0003111300	SILLA EJECUTIVO	5.420
511010275 0003111301	SILLA EJECUTIVO	5.420
511010275 0003111302	SILLA EJECUTIVO	5.420
511010275 0003111303	SILLA EJECUTIVO	5.420
511010275 0003111497	SILLA SECRETARIAL	2.937
511010275 0003111710	SILLA SECRETARIAL	1.299
511010275 0003111711	SILLA SECRETARIAL	1.299
511010275 0003111712	SILLA SECRETARIAL	1.299
511010275 0003111771	SILLA SECRETARIAL	1.155
511010275 0003111772	SILLA SECRETARIAL	1.155
511010275 0003111773	SILLA SECRETARIAL	1.155
511010275 0003111774	SILLA SECRETARIAL	1.155
511010275 0003111775	SILLA SECRETARIAL	1.155
511010275 0003111785	SILLA SECRETARIAL	1.155
511010275 0003111786	SILLA SECRETARIAL	1.155
511010275 0003111787	SILLA SECRETARIAL	1.155
511010275 0003112342	SILLA SECRETARIAL	1.155
511010275 0003112343	SILLA SECRETARIAL	1.155
511010275 0003112344	SILLA SECRETARIAL	1.155
511010275 0003112345	SILLA SECRETARIAL	1.155
511010275 0003112346	SILLA SECRETARIAL	1.155
511010275 0003112347	SILLA SECRETARIAL	1.155
511010275 0003112348	SILLA SECRETARIAL	1.155
511010275 0003112349	SILLA SECRETARIAL	1.155
511010275 0003112350	SILLA SECRETARIAL	1.155
511010275 0003112351	SILLA SECRETARIAL	1.155
511010275 0003113074	SILLA SECRETARIAL	1.159
511010275 0003113075	SILLA SECRETARIAL	1.159
511010275 0003113076	SILLA SECRETARIAL	1.159
511010275 0003113077	SILLA SECRETARIAL	1.159
511010275 0003113078	SILLA SECRETARIAL	1.159

GOBIERNO DEL ESTADO DE AGUASCALIENTES
SECRETARÍA DE FINANZAS
BIENES MUEBLES
AL 31 DE DICIEMBRE DE 2019
(PESOS)

CÓDIGO	DESCRIPCIÓN DEL BIEN MUEBLE	VALOR EN LIBROS
511010275 0003113079	SILLA SECRETARIAL	1.159
511010275 0003113080	SILLA SECRETARIAL	1.159
511010275 0003113679	SILLA SECRETARIAL	1.159
511010275 0003113680	SILLA SECRETARIAL	1.159
511010275 0003113681	SILLA SECRETARIAL	1.159
511010275 0003113682	SILLA SECRETARIAL	1.159
511010275 0003113683	SILLA SECRETARIAL	1.159
511010275 0003113684	SILLA SECRETARIAL	1.159
511010275 0003113685	SILLA SECRETARIAL	1.159
511010275 0003113686	SILLA SECRETARIAL	1.159
511010275 0003113687	SILLA SECRETARIAL	1.159
511010275 0003114291	SILLA SECRETARIAL	1.621
511010275 0003114292	SILLA SECRETARIAL	1.621
511010275 0003114293	SILLA SECRETARIAL	1.621
511010275 0003114294	SILLA SECRETARIAL	1.621
511010275 0003114295	SILLA SECRETARIAL	1.621
511010275 0003114403	SILLA SECRETARIAL	3.148
511010275 0003114404	SILLA SECRETARIAL	3.148
511010275 0003114405	SILLA SECRETARIAL	3.148
511010275 0003114406	SILLA SECRETARIAL	3.148
511010275 0003114407	SILLA SECRETARIAL	3.148
511010275 0003114467	SILLA SECRETARIAL	1.009
511010275 0003114468	SILLA SECRETARIAL	1.009
511010275 0003114469	SILLA SECRETARIAL	1.009
511010275 0003114470	SILLA SECRETARIAL	1.009
511010275 0003114471	SILLA SECRETARIAL	1.009
511010275 0003114472	SILLA SECRETARIAL	1.009
511010275 0003114473	SILLA SECRETARIAL	1.009
511010275 0003114474	SILLA SECRETARIAL	1.009
511010275 0003114475	SILLA SECRETARIAL	1.009
511010275 0003114476	SILLA SECRETARIAL	1.009
511010275 0003114477	SILLA SECRETARIAL	1.009
511010275 0003114478	SILLA SECRETARIAL	1.009
511010275 0003114479	SILLA SECRETARIAL	1.009
511010275 0003114480	SILLA SECRETARIAL	1.009
511010275 0003114481	SILLA SECRETARIAL	1.009
511010275 0003114482	SILLA SECRETARIAL	1.009
511010275 0003114483	SILLA SECRETARIAL	1.009
511010275 0003114484	SILLA SECRETARIAL	1.009
511010275 0003114485	SILLA SECRETARIAL	1.009
511010275 0003114486	SILLA SECRETARIAL	1.009
511010275 0003114487	SILLA SECRETARIAL	1.009
511010275 0003114488	SILLA SECRETARIAL	1.009

GOBIERNO DEL ESTADO DE AGUASCALIENTES
SECRETARÍA DE FINANZAS
BIENES MUEBLES
AL 31 DE DICIEMBRE DE 2019
(PESOS)

CÓDIGO	DESCRIPCIÓN DEL BIEN MUEBLE	VALOR EN LIBROS
511010275 0003114489	SILLA SECRETARIAL	1.009
511010275 0003114490	SILLA SECRETARIAL	1.009
511010275 0003114491	SILLA SECRETARIAL	1.009
511010275 0003114492	SILLA SECRETARIAL	1.009
511010275 0003114493	SILLA SECRETARIAL	1.009
511010275 0003114494	SILLA SECRETARIAL	1.009
511010275 0003114495	SILLA SECRETARIAL	1.009
511010275 0003114496	SILLA SECRETARIAL	1.009
511010275 0003114497	SILLA SECRETARIAL	1.009
511010275 0003114498	SILLA SECRETARIAL	1.009
511010275 0003114499	SILLA SECRETARIAL	1.009
511010275 0003114500	SILLA SECRETARIAL	1.009
511010275 0003114501	SILLA SECRETARIAL	1.009
511010275 0003114502	SILLA SECRETARIAL	1.009
511010275 0003114503	SILLA SECRETARIAL	1.009
511010275 0003114504	SILLA SECRETARIAL	1.009
511010275 0003114505	SILLA SECRETARIAL	1.009
511010275 0003114506	SILLA SECRETARIAL	1.009
511010275 0003114778	SILLA SECRETARIAL	1.177
511010275 0003114779	SILLA SECRETARIAL	1.177
511010275 0003114780	SILLA SECRETARIAL	1.177
511010275 0003114781	SILLA SECRETARIAL	1.177
511010275 0003114782	SILLA SECRETARIAL	1.177
511010275 0003114783	SILLA SECRETARIAL	1.177
511010275 0003114784	SILLA SECRETARIAL	1.177
511010275 0003114785	SILLA SECRETARIAL	1.177
511010275 0003114786	SILLA SECRETARIAL	1.177
511010275 0003114787	SILLA SECRETARIAL	1.177
511010275 0003114788	SILLA SECRETARIAL	1.177
511010275 0003114789	SILLA SECRETARIAL	1.177
511010275 0003114790	SILLA SECRETARIAL	1.177
511010275 0003114791	SILLA SECRETARIAL	1.177
511010275 0003114792	SILLA SECRETARIAL	1.177
511010285 0003021861	BASE DE MADERA DE .70*1.60	0
511010285 0003021862	BASE DE MADERA DE .70*1.60	0
511010285 0003021865	BASE DE MADERA DE .70*1.60	1
511010285 0003021868	BASE DE MADERA DE .70*1.60	1
511010286 0003002924	ARCHIVERO DE 2 GAVETAS	5.037
511010286 0003002925	ARCHIVERO DE 2 GAVETAS	5.037
511010286 0003002926	ARCHIVERO DE 2 GAVETAS	5.037
511010286 0003002927	ARCHIVERO DE 2 GAVETAS	5.037
511010286 0003002928	ARCHIVERO DE 2 GAVETAS	5.037
511010286 0003002929	ARCHIVERO DE 2 GAVETAS	5.037

GOBIERNO DEL ESTADO DE AGUASCALIENTES
SECRETARÍA DE FINANZAS
BIENES MUEBLES
AL 31 DE DICIEMBRE DE 2019
(PESOS)

CÓDIGO	DESCRIPCIÓN DEL BIEN MUEBLE	VALOR EN LIBROS
511010286 0003002930	ARCHIVERO DE 2 GAVETAS	5.037
511010286 0003002931	ARCHIVERO DE 2 GAVETAS	5.037
511010286 0003002932	ARCHIVERO DE 2 GAVETAS	5.037
511010286 0003002933	ARCHIVERO DE 2 GAVETAS	5.037
511010286 0003004333	ARCHIVERO DE 4 GAVETAS	3.946
511010287 0003003184	MESA ESQUINERA	575
511010287 0003003185	MESA ESQUINERA	575
511010287 0003003186	MESA ESQUINERA	575
511010294 0003022353	CHECK POINT APLPLIANCE	1
511010294 0003029968	ROTAFOLIO	1
511010294 0003029970	ROTAFOLIO	1
511010294 0003029971	ROTAFOLIO	1
511010294 0003029972	ROTAFOLIO (TRIPIE) DE METAL	1
511010294 0003029973	ROTAFOLIO BLANCO	1
511010294 0003029974	ROTAFOLIO BLANCO	1
511010294 0003029975	ROTAFOLIO BLANCO	1
511010294 0003029976	ROTAFOLIO BLANCO	1
511010294 0003029977	ROTAFOLIO BLANCO	1
511010294 0003029978	ROTAFOLIO BLANCO	1
511010294 0003029979	ROTAFOLIO C/TRIPIE	1
511010294 0003029980	ROTAFOLIO CON MARCO DE ALUMINIO	1
511010294 0003029982	ROTAFOLIO CON TRIPIE	1
511010294 0003029983	ROTAFOLIO CON TRIPIE	1
511010294 0003029984	ROTAFOLIO CON TRIPIE	1
511010294 0003029987	ROTAFOLIO CON TRIPIE METALICO CON MARCO DE ALUMINIO .90*.70	1
511010294 0003029988	ROTAFOLIO CON TRIPIE Y MARCO DE ALUMINIO DE .90*.70	1
511010294 0003029989	ROTAFOLIO CONTRIPIE Y MARCO DE ALUMINIO DE 0.90 X 0.70 X 1.70 MTS.	1
511010294 0003029990	ROTAFOLIO CONTRIPIE Y MARCO DE ALUMINIO DE 0.90 X 0.70 X 1.70 MTS.	1
511010294 0003029991	ROTAFOLIO FIJO BLANCO DE .90*.70	1
511010294 0003029992	ROTAFOLIO FIJO COLOR BLANCO DE 90*70	1.108
511010294 0003029993	ROTAFOLIO TELESCOPICO BLANCO DE .90*.70	1
511010294 0003029994	ROTAFOLIO TELESCOPICO BLANCO DE .90*.70	1
511010294 0003029995	ROTAFOLIO TELESCOPICO BLANCO DE .90*.70	1
511010294 0003029996	ROTAFOLIO TELESCOPICO BLANCO DE .90*.70	1
511010294 0003029997	ROTAFOLIO TELESCOPICO BLANCO DE .90*.70	1
511010294 0003029998	ROTAFOLIO TELESCOPICO BLANCO DE .90*.70	1
511010294 0003045214	ROTAFOLIO CON TRIPIE Y MARCO DE ALUMINIO C/BLANCO	349
511010294 0003045215	ROTAFOLIO CON TRIPIE Y MARCO DE ALUMINIO C/BLANCO	349
511010294 0003045216	ROTAFOLIO CON TRIPIE Y MARCO DE ALUMINIO C/BLANCO	349
511010294 0003046466	ROTAFOLIO DE ,70 X,90 CON TRIPIE C/BLANCO	395
511010294 0003047668	ROTAFOLIO CON TRIPIE METALICO Y MARCO DE ALUMINIO	494
511010294 0003047669	ROTAFOLIO FIJO MARCO DE ALUMINIO	494
511010294 0003047670	ROTAFOLIO FIJO MARCO DE ALUMINIO	494

GOBIERNO DEL ESTADO DE AGUASCALIENTES
SECRETARÍA DE FINANZAS
BIENES MUEBLES
AL 31 DE DICIEMBRE DE 2019
(PESOS)

CÓDIGO	DESCRIPCIÓN DEL BIEN MUEBLE	VALOR EN LIBROS
511010294 0003048251	ROTAFOLIO CON TRIPIE DE .90*.70 MTS, COLOR BLANCO	522
511010294 0003048252	ROTAFOLIO CON TRIPIE DE .90*.70 MTS, COLOR BLANCO	522
511010294 0003048547	ROTAFOLIO DE 0.90 X 0.70 MTS. COLOR BLANCO	551
511010294 0003048688	ROTAFOLIO DE .70 X .90 COLOR BLANCO DE PATAS METALICAS	575
511010294 0003048689	ROTAFOLIO DE .70 X .90 COLOR BLANCO PATAS METALICAS	575
511010294 0003049878	ROTAFOLIO CON TRIPIE	702
511010294 0003049879	ROTAFOLIO CON TRIPIE	702
511010294 0003049880	ROTAFOLIO CON TRIPIE	702
511010294 0003049881	ROTAFOLO CON TRIPIE BLANCO DE .90 X .70	702
511010294 0003050357	ROTAFOLIO CON TRIPIE	765
511010294 0003050361	ROTAFOLO CON TRIPIE BLANCO DE .90 X .70	765
511010294 0003050362	ROTAFOLO CON TRIPIE BLANCO DE .90 X .70	765
511010294 0003051981	ROTAFOLIO DE .70*1.00*1.80 MTS CON TELESCOPIO CON ALTURA REGULADA	959
511010294 0003053859	ROTAFOLIO PORTATIL CON TRIPIE MARCO DE ALUMINIO DE 90 X .70	1.210
511010294 0003055053	ROTAFOLIO DE .90*.70*1.90 MTS CON RODAJAS Y MARCO DE ALUMINIO	1.359
511010294 0003057419	ROTAFOLIO	1.696
511010294 0003057420	ROTAFOLIO	1.696
511010294 0003057577	ROTAFOLIO	1.734
511010294 0003078949	ROTAFOLIO DE TRIPIE .90*.60 MTS.	1
511010294 0003094713	ROTAFOLIO	2.698
511010294 0003096507	ROTAFOLIO	1.601
511010294 0003108109	ROTAFOLIO C/TRIPIE	1
511010294 0003114507	ROTAFOLIO	1.438
511010294 0003114508	ROTAFOLIO	1.438
511010295 0003002362	ARCHIVERO	5.253
511010295 0003002363	ARCHIVERO	5.253
511010295 0003002364	ARCHIVERO	5.253
511010295 0003002365	ARCHIVERO	5.253
511010295 0003002499	ARCHIVERO	2.485
511010295 0003002500	ARCHIVERO	2.485
511010295 0003002501	ARCHIVERO	2.485
511010295 0003002502	ARCHIVERO	2.485
511010295 0003002503	ARCHIVERO	2.485
511010295 0003002504	ARCHIVERO	2.485
511010295 0003002505	ARCHIVERO	2.485
511010295 0003002506	ARCHIVERO	2.485
511010295 0003002507	ARCHIVERO	2.485
511010295 0003002508	ARCHIVERO	2.485
511010295 0003002516	ARCHIVERO	6.259
511010295 0003002517	ARCHIVERO	6.259
511010295 0003002518	ARCHIVERO	6.259
511010295 0003002624	ARCHIVERO	3.054
511010295 0003002625	ARCHIVERO	3.054

GOBIERNO DEL ESTADO DE AGUASCALIENTES
SECRETARÍA DE FINANZAS
BIENES MUEBLES
AL 31 DE DICIEMBRE DE 2019
(PESOS)

CÓDIGO	DESCRIPCIÓN DEL BIEN MUEBLE	VALOR EN LIBROS
511010295 0003002626	ARCHIVERO	3.054
511010295 0003002627	ARCHIVERO	3.054
511010295 0003002934	ARCHIVERO	6.259
511010295 0003002935	ARCHIVERO	6.259
511010295 0003002936	ARCHIVERO	6.259
511010295 0003002937	ARCHIVERO	6.259
511010295 0003002938	ARCHIVERO	6.259
511010295 0003003101	ARCHIVERO	6.259
511010295 0003003102	ARCHIVERO	6.259
511010295 0003003103	ARCHIVERO	6.259
511010295 0003003104	ARCHIVERO	6.259
511010295 0003003105	ARCHIVERO	6.259
511010295 0003003106	ARCHIVERO	6.259
511010295 0003003107	ARCHIVERO	6.259
511010295 0003003108	ARCHIVERO	6.259
511010295 0003003109	ARCHIVERO	6.259
511010295 0003003110	ARCHIVERO	6.259
511010295 0003003111	ARCHIVERO	6.259
511010295 0003003112	ARCHIVERO	6.259
511010295 0003003113	ARCHIVERO	6.259
511010295 0003003114	ARCHIVERO	6.259
511010295 0003003115	ARCHIVERO	6.259
511010295 0003003116	ARCHIVERO	6.259
511010295 0003003117	ARCHIVERO	6.259
511010295 0003003118	ARCHIVERO	6.259
511010295 0003003119	ARCHIVERO	6.259
511010295 0003003120	ARCHIVERO	6.259
511010295 0003003121	ARCHIVERO	5.037
511010295 0003003122	ARCHIVERO	5.037
511010295 0003003123	ARCHIVERO	5.037
511010295 0003003124	ARCHIVERO	5.037
511010295 0003003125	ARCHIVERO	5.037
511010295 0003003126	ARCHIVERO	5.037
511010295 0003003127	ARCHIVERO	5.037
511010295 0003003128	ARCHIVERO	5.037
511010295 0003003129	ARCHIVERO	5.037
511010295 0003003130	ARCHIVERO	5.037
511010295 0003003131	ARCHIVERO	5.037
511010295 0003003132	ARCHIVERO	5.037
511010295 0003003133	ARCHIVERO	5.037
511010295 0003003134	ARCHIVERO	5.037
511010295 0003003135	ARCHIVERO	5.037
511010295 0003003136	ARCHIVERO	5.037

GOBIERNO DEL ESTADO DE AGUASCALIENTES
SECRETARÍA DE FINANZAS
BIENES MUEBLES
AL 31 DE DICIEMBRE DE 2019
(PESOS)

CÓDIGO	DESCRIPCIÓN DEL BIEN MUEBLE	VALOR EN LIBROS
511010295 0003003137	ARCHIVERO	5.037
511010295 0003003138	ARCHIVERO	5.037
511010295 0003003139	ARCHIVERO	5.037
511010295 0003003140	ARCHIVERO	5.037
511010295 0003003141	ARCHIVERO	5.037
511010295 0003003142	ARCHIVERO	5.037
511010295 0003003143	ARCHIVERO	5.037
511010295 0003003144	ARCHIVERO	5.037
511010295 0003003145	ARCHIVERO	5.037
511010295 0003003146	ARCHIVERO	5.037
511010295 0003003147	ARCHIVERO	5.037
511010295 0003003148	ARCHIVERO	5.037
511010295 0003003149	ARCHIVERO	5.037
511010295 0003003150	ARCHIVERO	5.037
511010295 0003003946	ARCHIVERO	2.485
511010295 0003003947	ARCHIVERO	2.485
511010295 0003003948	ARCHIVERO	2.485
511010295 0003003949	ARCHIVERO	2.485
511010295 0003003950	ARCHIVERO	2.485
511010295 0003003951	ARCHIVERO	2.485
511010295 0003003952	ARCHIVERO	2.485
511010295 0003004334	ARCHIVERO DE 4 GAVETAS	3.946
511010295 0003004335	ARCHIVERO DE 4 GAVETAS	3.946
511010295 0003004336	ARCHIVERO DE 4 GAVETAS	3.946
511010295 0003004337	ARCHIVERO DE 4 GAVETAS	3.946
511010295 0003004595	ARCHIVERO	3.560
511010295 0003004596	ARCHIVERO	3.560
511010295 0003004597	ARCHIVERO	3.560
511010295 0003004598	ARCHIVERO	3.560
511010295 0003004599	ARCHIVERO	3.560
511010295 0003004600	ARCHIVERO	3.560
511010295 0003004601	ARCHIVERO	3.560
511010295 0003004602	ARCHIVERO	3.560
511010295 0003004603	ARCHIVERO	3.560
511010295 0003004604	ARCHIVERO	3.560
511010295 0003004605	ARCHIVERO	3.560
511010295 0003004606	ARCHIVERO	3.560
511010295 0003004607	ARCHIVERO	3.560
511010295 0003004608	ARCHIVERO	3.560
511010295 0003018668	ACHIVERO METALICO 3 CAJONES	1
511010295 0003018669	ACHIVERO METALICO 4 CAJONES	1
511010295 0003018670	ACHIVERO METALICO CON 4 GAVETAS	1
511010295 0003020025	ARCCHIVERO DE MADERA 1 CAJON 1 GAVETA	1

GOBIERNO DEL ESTADO DE AGUASCALIENTES
SECRETARÍA DE FINANZAS
BIENES MUEBLES
AL 31 DE DICIEMBRE DE 2019
(PESOS)

CÓDIGO	DESCRIPCIÓN DEL BIEN MUEBLE	VALOR EN LIBROS
511010295 0003020026	ARCCHIVERO DE MADERA 1 CAJON 1 GAVETA	1
511010295 0003020027	ARCCHIVERO DE MADERA 1 CAJON 1 GAVETA	1
511010295 0003020028	ARCCHIVERO DE MADERA 1 CAJON 1 GAVETA	1
511010295 0003020029	ARCCHIVERO DE MADERA 1 CAJON 1 GAVETA	1
511010295 0003020030	ARCHIVERO DE MADERA CAJONES	1
511010295 0003020031	ARCHIVERO 2 GAVETAS DE MADERA COLOR GRIS	1
511010295 0003020032	ARCHIEVRO CON 2 GAVETAS DE MADERA	1
511010295 0003020033	ARCHIEVRO CON 2 GAVETAS DE MADERA C/NEGRO	1
511010295 0003020034	ARCHIEVRO CON 4 GAVETAS DE MADERA C/NEGRO	1
511010295 0003020035	ARCHIVEO CON RODAJAS COSTO INCLUIDO EN ESCRITORIO EJECUTIVO FACTURA 18029	1
511010295 0003020038	ARCHIVER DE MADERA 2 CAJONES	1
511010295 0003020039	ARCHIVER DE MADERA 3 CAJONES	1
511010295 0003020040	ARCHIVER DE MADERA 3 CAJONES	1
511010295 0003020041	ARCHIVER DE MADERA 3 CAJONES	1
511010295 0003020042	ARCHIVERO 1CAJON 1 GAVETA TERMINADO EN MELAMINA CON RODAJAS COLOR GRIS-OBSCURO	1
511010295 0003020043	ARCHIVERO 2 GABETAS	1
511010295 0003020045	ARCHIVERO 3 CAJONES	1
511010295 0003020046	ARCHIVERO 3 CAJONES	1
511010295 0003020047	ARCHIVERO DE 4 CAJONES	1
511010295 0003020048	ARCHIVERO DE MADERA 2 CAJONES	1
511010295 0003020049	ARCHIVERO METALICO DE 3 CAJONES	1
511010295 0003020050	ARCHIVERO METALICO DE 4 CAJONES	1
511010295 0003020051	ARCHIVERO 1 CAJON 1 GAVETA	1
511010295 0003020052	ARCHIVERO 1 CAJON 1 GAVETA DE MADERA TERMINADO EN MELAMINA CON RODAJAS COLOR GRIS OBSCURO	1
511010295 0003020053	ARCHIVERO 1 CAJON 1 GAVETA EN MADERA TERMINADO EN MELAMINA CIN RODAJAS COLOR GRIS-OBSCURO	1
511010295 0003020054	ARCHIVERO 1 CAJON 1 GAVETA EN MADERA TERMINADO EN MELAMINA COLOR GRIS OBSCURO CON RODAJAS	1
511010295 0003020055	ARCHIVERO 1 CAJON 1 GAVETA EN MADERA TERMINADO EN MELAMINA COLOR GRIS OBSCURO CON RODAJAS	1
511010295 0003020056	ARCHIVERO 1 CAJON 1 GAVETA EN MADERA TERMINADO EN MELAMINA COLOR GRIS-OBSCURO	1
511010295 0003020057	ARCHIVERO 1 CAJON 1 GAVETA EN MADERA TERMINADO EN MELAMINA COLOR GRIS-OBSCURO	1
511010295 0003020058	ARCHIVERO 1 CAJON 1 GAVETA EN MADERA TERMINADO EN MELAMINA COLOR GRIS-OBSCURO	1
511010295 0003020059	ARCHIVERO 1 CAJON 1 GAVETA EN MADERA TERMINADO EN MELAMINA COLOR GRIS-OBSCURO	1
511010295 0003020060	ARCHIVERO 1 CAJON 1 GAVETA EN MADERA TERMINADO EN MELAMINA CON RODAJAS COLOR GRIS	1
511010295 0003020061	ARCHIVERO 1 CAJON 1 GAVETA EN MADERA TERMINADO EN MELAMINA CON RODAJAS COLOR GRIS	1
511010295 0003020062	ARCHIVERO 1 CAJON 1 GAVETA EN MADERA TERMINADO EN MELAMINA CON RODAJAS COLOR GRIS	1
511010295 0003020063	ARCHIVERO 1 CAJON 1 GAVETA EN MADERA TERMINADO EN MELAMINA CON RODAJAS COLOR GRIS	1
511010295 0003020064	ARCHIVERO 1 CAJON 1 GAVETA EN MADERA TERMINADO EN MELAMINA CON RODAJAS COLOR GRIS	1
511010295 0003020065	ARCHIVERO 1 CAJON 1 GAVETA EN MADERA TERMINADO EN MELAMINA CON RODAJAS COLOR GRIS	1
511010295 0003020066	ARCHIVERO 1 CAJON 1 GAVETA EN MADERA TERMINADO EN MELAMINA CON RODAJAS COLOR GRIS	1
511010295 0003020067	ARCHIVERO 1 CAJON 1 GAVETA EN MADERA TERMINADO EN MELAMINA CON RODAJAS COLOR GRIS	1
511010295 0003020068	ARCHIVERO 1 CAJON 1 GAVETA EN MADERA TERMINADO EN MELAMINA CON RODAJAS COLOR GRIS	1
511010295 0003020069	ARCHIVERO 1 CAJON 1 GAVETA EN MADERA TERMINADO EN MELAMINA CON RODAJAS COLOR GRIS	1

GOBIERNO DEL ESTADO DE AGUASCALIENTES
SECRETARÍA DE FINANZAS
BIENES MUEBLES
AL 31 DE DICIEMBRE DE 2019
(PESOS)

CÓDIGO	DESCRIPCIÓN DEL BIEN MUEBLE	VALOR EN LIBROS
511010295 0003020070	ARCHIVERO 1 CAJON 1 GAVETA EN MADERA TERMINADO EN MELAMINA CON RODAJAS COLOR GRIS	1
511010295 0003020071	ARCHIVERO 1 CAJON 1 GAVETA EN MADERA TERMINADO EN MELAMINA CON RODAJAS COLOR GRIS	1
511010295 0003020072	ARCHIVERO 1 CAJON 1 GAVETA EN MADERA TERMINADO EN MELAMINA CON RODAJAS COLOR GRIS	1
511010295 0003020073	ARCHIVERO 1 CAJON 1 GAVETA EN MADERA TERMINADO EN MELAMINA CON RODAJAS COLOR GRIS	1
511010295 0003020074	ARCHIVERO 1 CAJON 1 GAVETA EN MADERA TERMINADO EN MELAMINA CON RODAJAS COLOR GRIS	1
511010295 0003020075	ARCHIVERO 1 CAJON 1 GAVETA EN MADERA TERMINADO EN MELAMINA CON RODAJAS COLOR GRIS	1
511010295 0003020076	ARCHIVERO 1 CAJON 1 GAVETA EN MADERA TERMINADO EN MELAMINA CON RODAJAS COLOR GRIS	1
511010295 0003020077	ARCHIVERO 1 CAJON 1 GAVETA EN MADERA TERMINADO EN MELAMINA CON RODAJAS COLOR GRIS	1
511010295 0003020078	ARCHIVERO 1 CAJON 1 GAVETA EN MADERA TERMINADO EN MELAMINA CON RODAJAS COLOR GRIS	1
511010295 0003020079	ARCHIVERO 1 CAJON 1 GAVETA EN MADERA TERMINADO EN MELAMINA CON RODAJAS COLOR GRIS	1
511010295 0003020080	ARCHIVERO 1 CAJON 1 GAVETA EN MADERA TERMINADO EN MELAMINA CON RODAJAS COLOR GRIS	1
511010295 0003020081	ARCHIVERO 1 CAJON 1 GAVETA EN MADERA TERMINADO EN MELAMINA CON RODAJAS COLOR GRIS	1
511010295 0003020082	ARCHIVERO 1 CAJON 1 GAVETA EN MADERA TERMINADO EN MELAMINA CON RODAJAS COLOR GRIS OBSCURO	1
511010295 0003020083	ARCHIVERO 1 CAJON 1 GAVETA EN MADERA TERMINADO EN MELAMINA CON RODAJAS COLOR GRIS OBSCURO	1
511010295 0003020084	ARCHIVERO 1 CAJON 1 GAVETA EN MADERA TERMINADO EN MELAMINA CON RODAJAS COLOR GRIS OBSCURO	1
511010295 0003020085	ARCHIVERO 1 CAJON 1 GAVETA EN MADERA TERMINADO EN MELAMINA CON RODAJAS COLOR GRIS OBSCURO	1
511010295 0003020086	ARCHIVERO 1 CAJON 1 GAVETA EN MADERA TERMINADO EN MELAMINA CON RODAJAS COLOR GRIS OBSCURO	1
511010295 0003020087	ARCHIVERO 1 CAJON 1 GAVETA EN MADERA TERMINADO EN MELAMINA CON RODAJAS COLOR GRIS OBSCURO	1
511010295 0003020088	ARCHIVERO 1 CAJON 1 GAVETA EN MADERA TERMINADO EN MELAMINA CON RODAJAS COLOR GRIS OBSCURO	1
511010295 0003020089	ARCHIVERO 1 CAJON 1 GAVETA EN MADERA TERMINADO EN MELAMINA CON RODAJAS COLOR GRIS OBSCURO	1
511010295 0003020090	ARCHIVERO 1 CAJON 1 GAVETA EN MADERA TERMINADO EN MELAMINA CON RODAJAS COLOR GRIS OBSCURO	1
511010295 0003020091	ARCHIVERO 1 CAJON 1 GAVETA EN MADERA TERMINADO EN MELAMINA CON RODAJAS COLOR GRIS OBSCURO	1
511010295 0003020092	ARCHIVERO 1 CAJON 1 GAVETA EN MADERA TERMINADO EN MELAMINA CON RODAJAS COLOR GRIS OBSCURO	1
511010295 0003020093	ARCHIVERO 1 CAJON 1 GAVETA EN MADERA TERMINADO EN MELAMINA CON RODAJAS COLOR GRIS OBSCURO	1
511010295 0003020094	ARCHIVERO 1 CAJON 1 GAVETA EN MADERA TERMINADO EN MELAMINA CON RODAJAS COLOR GRIS OBSCURO	1
511010295 0003020095	ARCHIVERO 1 CAJON 1 GAVETA EN MADERA TERMINADO EN MELAMINA CON RODAJAS COLOR GRIS OBSCURO	1
511010295 0003020096	ARCHIVERO 1 CAJON 1 GAVETA EN MADERA TERMINADO EN MELAMINA CON RODAJAS COLOR GRIS-OBSCURO	1
511010295 0003020097	ARCHIVERO 1 CAJON 1 GAVETA EN MADERA TERMINADO EN MELAMINA CON RODAJAS COLOR GRIS-OBSCURO	1
511010295 0003020098	ARCHIVERO 1 CAJON 1 GAVETA EN MADERA TERMINADO EN MELAMINA CON RODAJAS COLOR GRIS-OBSCURO	1
511010295 0003020099	ARCHIVERO 1 CAJON 1 GAVETA EN MADERA TERMINADO EN MELAMINA CON RODAJAS COLOR GRIS-OBSCURO	1
511010295 0003020100	ARCHIVERO 1 CAJON 1 GAVETA EN MADERA TERMINADO EN MELAMINA CON RODAJAS COLOR GRIS-OBSCURO	1

GOBIERNO DEL ESTADO DE AGUASCALIENTES
SECRETARÍA DE FINANZAS
BIENES MUEBLES
AL 31 DE DICIEMBRE DE 2019
(PESOS)

CÓDIGO	DESCRIPCIÓN DEL BIEN MUEBLE	VALOR EN LIBROS
511010295 0003020101	ARCHIVERO 1 CAJON 1 GAVETA EN MADERA TERMINADO EN MELAMINA CON RODAJAS COLOR GRIS-OBSCURO	1
511010295 0003020102	ARCHIVERO 1 CAJON 1 GAVETA EN MADERA TERMINADO EN MELAMINA CON RODAJAS COLOR GRIS-OBSCURO	1
511010295 0003020103	ARCHIVERO 1 CAJON 1 GAVETA EN MADERA TERMINADO EN MELAMINA CON RODAJAS COLOR GRIS-OBSCURO	1
511010295 0003020104	ARCHIVERO 1 CAJON 1 GAVETA EN MADERA TERMINADO EN MELAMINA CON RODAJAS COLOR GRIS-OBSCURO	1
511010295 0003020105	ARCHIVERO 1 CAJON 1 GAVETA EN MADERA TERMINADO EN MELAMINA CON RODAJAS COLOR GRIS-OBSCURO	1
511010295 0003020106	ARCHIVERO 1 CAJON 1 GAVETA EN MADERA TERMINADO EN MELAMINA CON RODAJAS COLOR GRIS-OBSCURO	1
511010295 0003020107	ARCHIVERO 1 CAJON 1 GAVETA EN MADERA TERMINADO EN MELAMINA CON RODAJAS COLOR GRIS-OBSCURO	1
511010295 0003020108	ARCHIVERO 1 CAJON 1 GAVETA EN MADERA TERMINADO EN MELAMINA CON RODAJAS COLOR GRIS-OBSCURO	1
511010295 0003020109	ARCHIVERO 1 CAJON 1 GAVETA EN MADERA TERMINADO EN MELAMINA CON RODAJAS COLOR GRIS-OBSCURO	1
511010295 0003020110	ARCHIVERO 1 CAJON 1 GAVETA EN MADERA TERMINADO EN MELAMINA CON RODAJAS COLOR GRIS-OBSCURO	1
511010295 0003020111	ARCHIVERO 1 CAJON 1 GAVETA EN MADERA TERMINADO EN MELAMINA CON RODAJAS COLOR GRIS-OBSCURO	1
511010295 0003020112	ARCHIVERO 1 CAJON 1 GAVETA EN MADERA TERMINADO EN MELAMINA CON RODAJAS COLOR GRIS-OBSCURO	1
511010295 0003020113	ARCHIVERO 1 CAJON 1 GAVETA EN MADERA TERMINADO EN MELAMINA CON RODAJAS COLOR GRIS-OBSCURO	1
511010295 0003020114	ARCHIVERO 1 CAJON 1 GAVETA EN MADERA TERMINADO EN MELAMINA CON RODAJAS COLOR GRIS-OBSCURO	1
511010295 0003020115	ARCHIVERO 1 CAJON 1 GAVETA EN MADERA TERMINADO EN MELAMINA CON RODAJAS COLOR GRIS-OBSCURO	1
511010295 0003020116	ARCHIVERO 1 CAJON 1 GAVETA EN MADERA TERMINADO EN MELAMINA CON RODAJAS COLOR GRIS-OBSCURO	1
511010295 0003020117	ARCHIVERO 1 CAJON 1 GAVETA EN MADERA TERMINADO EN MELAMINA CON RODAJAS COLOR GRIS-OBSCURO	1
511010295 0003020118	ARCHIVERO 1 CAJON 1 GAVETA EN MADERA TERMINADO EN MELAMINA CON RODAJAS COLOR GRIS-OBSCURO	1
511010295 0003020119	ARCHIVERO 1 CAJON 1 GAVETA EN MADERA TERMINADO EN MELAMINA CON RODAJAS COLOR GRIS-OBSCURO	1
511010295 0003020120	ARCHIVERO 1 CAJON 1 GAVETA EN MADERA TERMINADO EN MELAMINA CON RODAJAS COLOR GRIS-OBSCURO	1
511010295 0003020121	ARCHIVERO 1 CAJON 1 GAVETA EN MADERA TERMINADO EN MELAMINA CON RODAJAS COLOR GRIS-OBSCURO	1
511010295 0003020122	ARCHIVERO 1 CAJON 1 GAVETA EN MADERA TERMINADO EN MELAMINA CON RODAJAS COLOR GRIS-OBSCURO	1
511010295 0003020123	ARCHIVERO 1 CAJON 1 GAVETA EN MADERA TERMINADO EN MELAMINA CON RODAJAS COLOR GRIS-OBSCURO	1
511010295 0003020124	ARCHIVERO 1 CAJON 1 GAVETA EN MADERA TERMINADO EN MELAMINA CON RODAJAS COLOR GRIS-OBSCURO	1
511010295 0003020125	ARCHIVERO 1 CAJON 1 GAVETA MADERA TERMINADO EN MELAMINA CON RODAJAS COLOR CAOBA	1
511010295 0003020126	ARCHIVERO 1 CAJON 1 GAVETA MADERA TERMINADO EN MELAMINA CON RODAJAS COLOR CAOBA	1
511010295 0003020127	ARCHIVERO 1 CAJON 1 GAVETA MADERA TERMINADO EN MELAMINA CON RODAJAS COLOR CAOBA	1
511010295 0003020128	ARCHIVERO 1 CAJON 1 GAVETA MADERA TERMINADO EN MELAMINA CON RODAJAS COLOR CAOBA	1
511010295 0003020129	ARCHIVERO 1 CAJON 1 GAVETA MADERA TERMINADO EN MELAMINA CON RODAJAS COLOR CAOBA	1
511010295 0003020130	ARCHIVERO 1 CAJON 1 GAVETA MADERA TERMINADO EN MELAMINA CON RODAJAS COLOR CAOBA	1

GOBIERNO DEL ESTADO DE AGUASCALIENTES
SECRETARÍA DE FINANZAS
BIENES MUEBLES
AL 31 DE DICIEMBRE DE 2019
(PESOS)

CÓDIGO	DESCRIPCIÓN DEL BIEN MUEBLE	VALOR EN LIBROS
511010295 0003020131	ARCHIVERO 1 CAJON 1 GAVETA MADERA TERMINADO EN MELAMINA CON RODAJAS COLOR CAOBA	1
511010295 0003020132	ARCHIVERO 1 CAJON 1 GAVETA MADERA TERMINADO EN MELAMINA CON RODAJAS COLOR CAOBA	1
511010295 0003020133	ARCHIVERO 1 CAJON 1 GAVETA MADERA TERMINADO EN MELAMINA CON RODAJAS COLOR CAOBA	1
511010295 0003020134	ARCHIVERO 1 CAJON 1 GAVETA MADERA TERMINADO EN MELAMINA CON RODAJAS COLOR CAOBA	1
511010295 0003020135	ARCHIVERO 1 CAJON 1 GAVETA MADERA TERMINADO EN MELAMINA CON RODAJAS COLOR CAOBA	1
511010295 0003020136	ARCHIVERO 1 CAJON 1 GAVETA MADERA TERMINADO EN MELAMINA CON RODAJAS COLOR CAOBA	1
511010295 0003020137	ARCHIVERO 1 CAJON 1 GAVETA MADERA TERMINADO EN MELAMINA CON RODAJAS COLOR CAOBA	1
511010295 0003020138	ARCHIVERO 1 CAJON 1 GAVETA MADERA TERMINADO EN MELAMINA CON RODAJAS COLOR CAOBA	1
511010295 0003020140	ARCHIVERO 1 CAJON 1 GAVETA MADERA TERMINADO EN MELAMINA CON RODAJAS COLOR CAOBA	1
511010295 0003020141	ARCHIVERO 1 CAJON 1 GAVETA MADERA TERMINADO EN MENAMINA CON LATERAL	1
511010295 0003020142	ARCHIVERO 1 CAJON 1 GAVETA TERMINADO EN MELAMINA	1
511010295 0003020143	ARCHIVERO 1 CAJON 1 GAVETA TERMINADO EN MELAMINA CON RODAJAS COLOR GRIS OSCURO	1
511010295 0003020144	ARCHIVERO 1 CAJON 1 GAVETA TERMINADO EN MELAMINA CON RODAJAS COLOR GRIS OSCURO	1
511010295 0003020145	ARCHIVERO 1CAJON 1 GAVETA EN MADERA TERMINADO EN MELAMINA CON RODAJAS COLOR GRIS-OBSCURO	1
511010295 0003020146	ARCHIVERO 1CAJON 1 GAVETA GRAFITO	1
511010295 0003020147	ARCHIVERO 1CAJON 1 GAVETA GRAFITO	1
511010295 0003020148	ARCHIVERO 2 CAJONES	1
511010295 0003020149	ARCHIVERO 2 CAJONES	1
511010295 0003020150	ARCHIVERO 2 CAJONES	1
511010295 0003020151	ARCHIVERO 2 CAJONES	1
511010295 0003020152	ARCHIVERO 2 CAJONES	1
511010295 0003020153	ARCHIVERO 2 CAJONES	1
511010295 0003020154	ARCHIVERO 2 CAJONES	1
511010295 0003020155	ARCHIVERO 2 CAJONES	1
511010295 0003020156	ARCHIVERO 2 CAJONES	1
511010295 0003020157	ARCHIVERO 2 CAJONES	1
511010295 0003020158	ARCHIVERO 2 CAJONES	1
511010295 0003020161	ARCHIVERO 2 CAJONES	1
511010295 0003020162	ARCHIVERO 2 CAJONES 1 GAVETA	1
511010295 0003020163	ARCHIVERO 2 CAJONES 1 GAVETA TERMINADO EN MENAMINA COLOR GRIS OBSCURO	1
511010295 0003020164	ARCHIVERO 2 CAJONES 1 GAVETA TERMINADO EN MENAMINA COLOR GRIS OBSCURO	1
511010295 0003020165	ARCHIVERO 2 CAJONES 1 GAVETA TERMINADO EN MENAMINA COLOR GRIS OBSCURO	1
511010295 0003020166	ARCHIVERO 2 CAJONES 1 GAVETA TERMINADO EN MENAMINA COLOR GRIS OBSCURO	1
511010295 0003020167	ARCHIVERO 2 CAJONES 1 GAVETA TERMINADO EN MENAMINA COLOR GRIS OBSCURO	1
511010295 0003020168	ARCHIVERO 2 CAJONES 1 GAVETA TERMINADO EN MENAMINA COLOR GRIS OBSCURO	1
511010295 0003020169	ARCHIVERO 2 CAJONES 1 GAVETA TERMINADO EN MENAMINA COLOR GRIS OBSCURO	1
511010295 0003020170	ARCHIVERO 2 CAJONES 1 GAVETA TERMINADO EN MENAMINA COLOR GRIS OBSCURO	1
511010295 0003020171	ARCHIVERO 2 CAJONES 1 GAVETA TERMINADO EN MENAMINA COLOR GRIS OBSCURO	1
511010295 0003020172	ARCHIVERO 2 CAJONES 1 GAVETA TERMINADO EN MENAMINA COLOR GRIS OBSCURO	1
511010295 0003020173	ARCHIVERO 2 CAJONES 1 GAVETA TERMINADO EN MENAMINA COLOR GRIS OBSCURO	1
511010295 0003020174	ARCHIVERO 2 CAJONES 1 GAVETA TERMINADO EN MENAMINA COLOR GRIS OBSCURO	1
511010295 0003020175	ARCHIVERO 2 CAJONES 1 GAVETA TERMINADO EN MENAMINA COLOR GRIS OBSCURO	1

GOBIERNO DEL ESTADO DE AGUASCALIENTES
SECRETARÍA DE FINANZAS
BIENES MUEBLES
AL 31 DE DICIEMBRE DE 2019
(PESOS)

CÓDIGO	DESCRIPCIÓN DEL BIEN MUEBLE	VALOR EN LIBROS
511010295 0003020176	ARCHIVERO 2 CAJONES 1 GAVETA TERMINADO EN MENAMINA COLOR GRIS OSCURO	1
511010295 0003020177	ARCHIVERO 2 CAJONES 1 GAVETA TERMINADO EN MENAMINA COLOR GRIS OSCURO	1
511010295 0003020178	ARCHIVERO 2 CAJONES 1 GAVETA TERMINADO EN MENAMINA COLOR GRIS OSCURO	1
511010295 0003020179	ARCHIVERO 2 CAJONES 1 GAVETA TERMINADO EN MENAMINA COLOR GRIS OSCURO	1
511010295 0003020180	ARCHIVERO 2 CAJONES 1 GAVETA TERMINADO EN MENAMINA COLOR GRIS OSCURO	1
511010295 0003020181	ARCHIVERO 2 CAJONES 1 GAVETA TERMINADO EN MENAMINA COLOR GRIS OSCURO	1
511010295 0003020182	ARCHIVERO 2 CAJONES 1 GAVETA TERMINADO EN MENAMINA COLOR GRIS OSCURO	1
511010295 0003020183	ARCHIVERO 2 CAJONES 1 GAVETA TERMINADO EN MENAMINA COLOR GRIS OSCURO	1
511010295 0003020184	ARCHIVERO 2 CAJONES 1 GAVETA TERMINADO EN MENAMINA COLOR GRIS OSCURO	1
511010295 0003020185	ARCHIVERO 2 CAJONES 1 GAVETA TERMINADO EN MENAMINA COLOR GRIS OSCURO	1
511010295 0003020186	ARCHIVERO 2 CAJONES 1 GAVETA TERMINADO EN MENAMINA COLOR GRIS OSCURO	1
511010295 0003020187	ARCHIVERO 2 CAJONES 1 GAVETA TERMINADO EN MENAMINA COLOR GRIS OSCURO	1
511010295 0003020188	ARCHIVERO 2 CAJONES 1 GAVETA TERMINADO EN MENAMINA COLOR GRIS OSCURO	1
511010295 0003020189	ARCHIVERO 2 CAJONES 1 GAVETA TERMINADO EN MENAMINA COLOR GRIS OSCURO	1
511010295 0003020190	ARCHIVERO 2 CAJONES 1 GAVETA TERMINADO EN MENAMINA COLOR GRIS OSCURO	1
511010295 0003020191	ARCHIVERO 2 CAJONES 1 GAVETA TERMINADO EN MENAMINA COLOR GRIS OSCURO	1
511010295 0003020192	ARCHIVERO 2 CAJONES 1 GAVETA TERMINADO EN MENAMINA COLOR GRIS OSCURO	1
511010295 0003020193	ARCHIVERO 2 CAJONES 1GAVETA MADERA GRAFITO	1
511010295 0003020194	ARCHIVERO 2 CAJONES 1GAVETA MADERA GRAFITO	1
511010295 0003020195	ARCHIVERO 2 CAJONES 1GAVETA MADERA GRAFITO	1
511010295 0003020196	ARCHIVERO 2 CAJONES 1GAVETA MADERA GRAFITO	1
511010295 0003020197	ARCHIVERO 2 CAJONES 1GAVETA MADERA GRAFITO	1
511010295 0003020198	ARCHIVERO 2 CAJONES 1GAVETA MADERA GRAFITO	1
511010295 0003020199	ARCHIVERO 2 CAJONES 1GAVETA MADERA GRAFITO	1
511010295 0003020200	ARCHIVERO 2 CAJONES 1GAVETA MADERA GRAFITO	1
511010295 0003020201	ARCHIVERO 2 CAJONES 1GAVETA MADERA GRAFITO	1
511010295 0003020202	ARCHIVERO 2 CAJONES 1GAVETA MADERA GRAFITO	1
511010295 0003020203	ARCHIVERO 2 CAJONES 1GAVETA MADERA GRAFITO	1
511010295 0003020204	ARCHIVERO 2 CAJONES 1GAVETA MADERA GRAFITO	1
511010295 0003020205	ARCHIVERO 2 GAVETA DE MADERA COLOR GRIS	1
511010295 0003020206	ARCHIVERO 2 GAVETAS	1
511010295 0003020207	ARCHIVERO 2 GAVETAS	1
511010295 0003020208	ARCHIVERO 2 GAVETAS COLOR BEIGE	1
511010295 0003020210	ARCHIVERO 2 GAVETAS DE MADERA COLOR GRIS	1
511010295 0003020211	ARCHIVERO 3 GAVETAS	1
511010295 0003020212	ARCHIVERO 3 CAJONES	1
511010295 0003020213	ARCHIVERO 3 CAJONES	1
511010295 0003020214	ARCHIVERO 3 CAJONES	1
511010295 0003020215	ARCHIVERO 3 CAJONES	1
511010295 0003020216	ARCHIVERO 3 CAJONES	1
511010295 0003020217	ARCHIVERO 3 CAJONES	1
511010295 0003020218	ARCHIVERO 3 CAJONES	1
511010295 0003020219	ARCHIVERO 3 CAJONES	1

GOBIERNO DEL ESTADO DE AGUASCALIENTES
SECRETARÍA DE FINANZAS
BIENES MUEBLES
AL 31 DE DICIEMBRE DE 2019
(PESOS)

CÓDIGO	DESCRIPCIÓN DEL BIEN MUEBLE	VALOR EN LIBROS
511010295 0003020220	ARCHIVERO 3 CAJONES	1
511010295 0003020221	ARCHIVERO 3 CAJONES	1
511010295 0003020222	ARCHIVERO 3 CAJONES	1
511010295 0003020223	ARCHIVERO 3 CAJONES	1
511010295 0003020224	ARCHIVERO 3 DIVICIONES	1
511010295 0003020225	ARCHIVERO 3 GAVETAS	1
511010295 0003020226	ARCHIVERO 4 CAJONES	1
511010295 0003020227	ARCHIVERO 4 CAJONES	1
511010295 0003020228	ARCHIVERO 4 CAJONES	1
511010295 0003020229	ARCHIVERO 4 CAJONES	1
511010295 0003020230	ARCHIVERO 4 CAJONES	1
511010295 0003020231	ARCHIVERO 4 CAJONES	1
511010295 0003020232	ARCHIVERO 4 CAJONES	1
511010295 0003020233	ARCHIVERO 4 CAJONES	1
511010295 0003020234	ARCHIVERO 4 CAJONES	1
511010295 0003020235	ARCHIVERO 4 CAJONES	1
511010295 0003020236	ARCHIVERO 4 CAJONES	1
511010295 0003020237	ARCHIVERO 4 CAJONES	1
511010295 0003020238	ARCHIVERO 4 CAJONES	1
511010295 0003020239	ARCHIVERO 4 CAJONES	1
511010295 0003020242	ARCHIVERO 4 GAVETAS DE MADERA	1
511010295 0003020243	ARCHIVERO C/4 CAJONES DE MADERA	1
511010295 0003020244	ARCHIVERO COLOR GRIS DE 2 GAVETAS	1
511010295 0003020245	ARCHIVERO CON 1 CAJON 1 GAVETA	1
511010295 0003020246	ARCHIVERO CON 1 CAJON 1 GAVETA DE MADERA CON RODAJAS	1
511010295 0003020247	ARCHIVERO CON 1 CAJON 1 GAVETA DE MADERA CON RODAJAS	1
511010295 0003020248	ARCHIVERO CON 1 CAJON 1 GAVETA DE MADERA CON RODAJAS	1
511010295 0003020249	ARCHIVERO CON 1 CAJON 1 GAVETA DE MADERA CON RODAJAS	1
511010295 0003020250	ARCHIVERO CON 1 CAJON 1 GAVETA DE MADERA CON RODAJAS	1
511010295 0003020251	ARCHIVERO CON 1 CAJON 1 GAVETA DE MADERA CON RODAJAS	1
511010295 0003020252	ARCHIVERO CON 1 CAJON 1 GAVETA DE MADERA CON RODAJAS C/GRIS	1
511010295 0003020253	ARCHIVERO CON 1 CAJON 1 GAVETA DE MADERA CON RODAJAS C/GRIS	1
511010295 0003020254	ARCHIVERO CON 1 CAJON Y 1 GAVETA	1
511010295 0003020255	ARCHIVERO CON 1 CAJON Y 1 GAVETA	1
511010295 0003020256	ARCHIVERO CON 1 CAJON Y 1 GAVETA	1
511010295 0003020257	ARCHIVERO CON 1 CAJON Y 1 GAVETA	1
511010295 0003020258	ARCHIVERO CON 2 CAJONES	1
511010295 0003020259	ARCHIVERO CON 2 GAVETAS DE MADERA	1
511010295 0003020260	ARCHIVERO CON 2 GAVETAS DE MADERA	1
511010295 0003020261	ARCHIVERO CON 2 GAVETAS DE MADERA BARNIZADA C/ENCINO	1
511010295 0003020262	ARCHIVERO CON 2 GAVETAS DE MADERA BARNIZADA C/ENCINO	1
511010295 0003020263	ARCHIVERO CON 2 GAVETAS DE MADERA BARNIZADA C/ENCINO	1
511010295 0003020264	ARCHIVERO CON 2 GAVETAS DE MADERA BARNIZADA C/ENCINO	1

GOBIERNO DEL ESTADO DE AGUASCALIENTES
SECRETARÍA DE FINANZAS
BIENES MUEBLES
AL 31 DE DICIEMBRE DE 2019
(PESOS)

CÓDIGO	DESCRIPCIÓN DEL BIEN MUEBLE	VALOR EN LIBROS
511010295 0003020265	ARCHIVERO CON 2 GAVETAS DE MADERA BARNIZADA C/ENCINO	1
511010295 0003020266	ARCHIVERO CON 2 GAVETAS DE MADERA BARNIZADA C/ENCINO	1
511010295 0003020267	ARCHIVERO CON 2 GAVETAS DE MADERA BARNIZADA C/ENCINO	1
511010295 0003020268	ARCHIVERO CON 2 GAVETAS DE MADERA BARNIZADA C/ENCINO	1
511010295 0003020269	ARCHIVERO CON 2 GAVETAS DE MADERA BARNIZADA C/ENCINO	1
511010295 0003020270	ARCHIVERO CON 2 GAVETAS DE MADERA BARNIZADA C/ENCINO	1
511010295 0003020271	ARCHIVERO CON 2 GAVETAS DE MADERA BARNIZADA C/ENCINO	1
511010295 0003020272	ARCHIVERO CON 2 GAVETAS DE MADERA BARNIZADA C/ENCINO	1
511010295 0003020273	ARCHIVERO CON 2 GAVETAS DE MADERA C/NEGRO	1
511010295 0003020274	ARCHIVERO CON 2 GAVETAS DE MADERA C/NEGRO	1
511010295 0003020275	ARCHIVERO CON 2 GAVETAS DE MADERA C/NEGRO	1
511010295 0003020276	ARCHIVERO CON 2 GAVETAS DE MADERA C/NEGRO	1
511010295 0003020277	ARCHIVERO CON 2 GAVETAS DE MADERA C/NEGRO HORIZONTAL	1
511010295 0003020278	ARCHIVERO CON 2 GAVETAS EN MADERA C/NEGRO	1
511010295 0003020279	ARCHIVERO CON 2 GAVETAS EN MADERA C/NEGRO	1
511010295 0003020280	ARCHIVERO CON 2 NIVELES DE 6 PUERTAS C/U DE MADERA 2,46 MTS DE FRENTE FONDO 52CM X 1,10 DE ALTO	1
511010295 0003020281	ARCHIVERO CON 3 CAJONES	1
511010295 0003020282	ARCHIVERO CON 3 GAVETAS METALICO C/NEGRO	1
511010295 0003020283	ARCHIVERO CON 3 GAVETAS C/NEGRO	1
511010295 0003020284	ARCHIVERO CON 3 GAVETAS C/NEGRO	1
511010295 0003020285	ARCHIVERO CON 3 GAVETAS C/NEGRO	1
511010295 0003020286	ARCHIVERO CON 3 GAVETAS C/NEGRO	1
511010295 0003020287	ARCHIVERO CON 3 GAVETAS DE MADERA C/NEGRO	1
511010295 0003020288	ARCHIVERO CON 3 GAVETAS DE MADERA C/NEGRO	1
511010295 0003020289	ARCHIVERO CON 3 GAVETAS DE MADERA C/NEGRO	1
511010295 0003020290	ARCHIVERO CON 3 GAVETAS EN MADERA	1
511010295 0003020291	ARCHIVERO CON 3 GAVETAS HORIZONTAL DE MADERA C/NEGRO	1
511010295 0003020292	ARCHIVERO CON 4 CAJONES	1
511010295 0003020293	ARCHIVERO CON 4 CAJONES	1
511010295 0003020294	ARCHIVERO CON 4 GAVETAS	1
511010295 0003020295	ARCHIVERO CON 4 GAVETAS C/NEGRO	1
511010295 0003020297	ARCHIVERO CON 4 GAVETAS C/NEGRO	1
511010295 0003020298	ARCHIVERO CON 4 GAVETAS EN MADERA C/NEGRO	1
511010295 0003020299	ARCHIVERO CON 4 GAVETAS EN MADERA C/NEGRO	1
511010295 0003020300	ARCHIVERO CON RODAJAS 1 CAJON Y 1 GAVETA	1
511010295 0003020301	ARCHIVERO CON TRES CAJONES	1
511010295 0003020302	ARCHIVERO DE TRES CAJONES	1
511010295 0003020303	ARCHIVERO DE 1 CAJON 1 GAVETA	1
511010295 0003020304	ARCHIVERO DE 1 CAJON 1 GAVETA	1
511010295 0003020305	ARCHIVERO DE 1 CAJON 1 GAVETA	1
511010295 0003020306	ARCHIVERO DE 1 CAJON 1 GAVETA	1
511010295 0003020307	ARCHIVERO DE 1 CAJON 1 GAVETA	1

GOBIERNO DEL ESTADO DE AGUASCALIENTES
SECRETARÍA DE FINANZAS
BIENES MUEBLES
AL 31 DE DICIEMBRE DE 2019
(PESOS)

CÓDIGO	DESCRIPCIÓN DEL BIEN MUEBLE	VALOR EN LIBROS
511010295 0003020308	CAJONERA	1
511010295 0003020309	ARCHIVERO DE 1 CAJON 1 GAVETA CON RODAJAS EN PLIANA	1
511010295 0003020310	ARCHIVERO DE 1 CAJON 1 GAVETA MADERA GRAFITO CON RODAJAS	1
511010295 0003020311	ARCHIVERO DE 1 CAJON 1 GAVETA MADERA GRAFITO CON RODAJAS	1
511010295 0003020312	ARCHIVERO DE 1 CAJON 1 GAVETA MADERA GRAFITO CON RODAJAS	1
511010295 0003020313	ARCHIVERO DE 1 CAJON 1 GAVETA MADERA GRAFITO CON RODAJAS	1
511010295 0003020314	ARCHIVERO DE 1 CAJON 1 GAVETA MADERA GRAFITO CON RODAJAS	1
511010295 0003020315	ARCHIVERO DE 1 CAJON 1 GAVETA MADERA GRAFITO CON RODAJAS	1
511010295 0003020316	ARCHIVERO DE 1 CAJON Y 1 GAVETA CON RODAJAS	1
511010295 0003020317	ARCHIVERO DE 1 CAJON Y 1 GAVETA CON RODAJAS	1
511010295 0003020318	ARCHIVERO DE 1 CAJON Y 1 GAVETA CON RODAJAS	1
511010295 0003020319	ARCHIVERO DE 1 CAJON Y 1 GAVETA CON RODAJAS	1
511010295 0003020320	ARCHIVERO DE 1 CAJON Y 1 GAVETA CON RODAJAS	1
511010295 0003020321	ARCHIVERO DE 1 CAJON Y 1 GAVETA CON RODAJAS	1
511010295 0003020322	ARCHIVERO DE 1 CAJON Y 1 GAVETA CON RODAJAS	1
511010295 0003020323	ARCHIVERO DE 1 CAJON Y 1 GAVETA CON RODAJAS	1
511010295 0003020324	ARCHIVERO DE 1 CAJON Y 1 GAVETA CON RODAJAS	1
511010295 0003020325	ARCHIVERO DE 1 CAJON Y 1 GAVETA CON RODAJAS	1
511010295 0003020326	ARCHIVERO DE 1 CAJON Y 1 GAVETA CON RODAJAS	1
511010295 0003020327	ARCHIVERO DE 1 CAJON Y 1 GAVETA CON RODAJAS	1
511010295 0003020328	ARCHIVERO DE 1 CAJON Y 1 GAVETA CON RODAJAS	1
511010295 0003020329	ARCHIVERO DE 1 CAJON Y 1 GAVETA CON RODAJAS	1
511010295 0003020330	ARCHIVERO DE 1 CAJON Y 1 GAVETA CON RODAJAS	1
511010295 0003020331	ARCHIVERO DE 1 CAJON Y 1 GAVETA CON RODAJAS	1
511010295 0003020332	ARCHIVERO DE 1 CAJON Y 1 GAVETA CON RODAJAS	1
511010295 0003020333	ARCHIVERO DE 1 CAJON Y 1 GAVETA CON RODAJAS	1
511010295 0003020334	ARCHIVERO DE 1 CAJON Y 1 GAVETA CON RODAJAS	1
511010295 0003020335	ARCHIVERO DE 2 CAJONES	1
511010295 0003020336	ARCHIVERO DE 2 CAJONES	1
511010295 0003020337	ARCHIVERO DE 2 CAJONES	1
511010295 0003020338	ARCHIVERO DE 2 CAJONES	1
511010295 0003020339	ARCHIVERO DE 2 CAJONES	1
511010295 0003020340	ARCHIVERO DE 2 CAJONES	1
511010295 0003020341	ARCHIVERO DE 2 CAJONES	1
511010295 0003020342	ARCHIVERO DE 2 CAJONES	1
511010295 0003020343	ARCHIVERO DE 2 CAJONES	1
511010295 0003020344	ARCHIVERO DE 2 CAJONES	1
511010295 0003020345	ARCHIVERO DE 2 CAJONES	1
511010295 0003020346	ARCHIVERO DE 2 CAJONES	1
511010295 0003020347	ARCHIVERO DE 2 CAJONES	1
511010295 0003020349	ARCHIVERO DE 2 CAJONES	1
511010295 0003020350	ARCHIVERO DE 2 CAJONES	1
511010295 0003020351	ARCHIVERO DE 2 CAJONES 1 GAVETA METALICO	1

GOBIERNO DEL ESTADO DE AGUASCALIENTES
SECRETARÍA DE FINANZAS
BIENES MUEBLES
AL 31 DE DICIEMBRE DE 2019
(PESOS)

CÓDIGO	DESCRIPCIÓN DEL BIEN MUEBLE	VALOR EN LIBROS
511010295 0003020352	ARCHIVERO DE 2 CAJONES 1 GAVETA METALICO COLOR GRIS	1
511010295 0003020353	ARCHIVERO DE 2 CAJONES 1 GAVETA METALICO COLOR GRIS	1
511010295 0003020354	ARCHIVERO DE 2 CAJONES 1 GAVETA METALICO COLOR GRIS	1
511010295 0003020355	ARCHIVERO DE 2 CAJONES 1 GAVETA METALICO COLOR GRIS	1
511010295 0003020356	ARCHIVERO DE 2 CAJONES 1GAVETA DE MADERA	1
511010295 0003020358	ARCHIVERO DE 2 CAJONES 1GAVETA DE MADERA	1
511010295 0003020359	ARCHIVERO DE 2 CAJONES 1GAVETA DE MADERA	1
511010295 0003020360	ARCHIVERO DE 2 CAJONES 1GAVETA DE MADERA	1
511010295 0003020361	ARCHIVERO DE 2 CAJONES 1GAVETA DE MADERA CON PORTATECLADO	1
511010295 0003020362	ARCHIVERO DE 2 CAJONES DE FORMAICA COLOR NEGRO	1
511010295 0003020363	ARCHIVERO DE 2 CAJONES DE MADERA	1
511010295 0003020364	ARCHIVERO DE 2 CAJONES DE METAL	1
511010295 0003020365	ARCHIVERO DE 2 GAVETAS	1
511010295 0003020366	ARCHIVERO DE 2 GAVETAS	1
511010295 0003020367	ARCHIVERO DE 2 GAVETAS	1
511010295 0003020369	ARCHIVERO DE 2 GAVETAS	1
511010295 0003020370	ARCHIVERO DE 2 GAVETAS CON RODAJAS	1
511010295 0003020371	ARCHIVERO DE 2 GAVETAS HORIZONTAL COLOR NEGRO	1
511010295 0003020372	ARCHIVERO DE 2 GAVETAS HORIZONTAL COLOR NEGRO	1
511010295 0003020373	ARCHIVERO DE 2 GAVETAS HORIZONTAL COLOR NEGRO	1
511010295 0003020374	ARCHIVERO DE 2 GAVETAS HORIZONTAL COLOR NEGRO	1
511010295 0003020375	ARCHIVERO DE 2 GAVETAS HORIZONTAL COLOR NEGRO	1
511010295 0003020376	ARCHIVERO DE 2 GAVETAS HORIZONTAL COLOR NEGRO	1
511010295 0003020377	ARCHIVERO DE 2 GAVETAS HORIZONTAL COLOR NEGRO	1
511010295 0003020378	ARCHIVERO DE 2 GAVETAS HORIZONTAL COLOR NEGRO	1
511010295 0003020379	ARCHIVERO DE 2 GAVETAS HORIZONTAL COLOR NEGRO	1
511010295 0003020380	ARCHIVERO DE 3 CAJONES	1
511010295 0003020381	ARCHIVERO DE 3 CAJONES	1
511010295 0003020382	ARCHIVERO DE 3 CAJONES	1
511010295 0003020383	ARCHIVERO DE 3 CAJONES	1
511010295 0003020384	ARCHIVERO DE 3 CAJONES	1
511010295 0003020385	ARCHIVERO DE 3 CAJONES	1
511010295 0003020386	ARCHIVERO DE 3 CAJONES	1
511010295 0003020387	ARCHIVERO DE 3 CAJONES	1
511010295 0003020388	ARCHIVERO DE 3 CAJONES	1
511010295 0003020389	ARCHIVERO DE 3 CAJONES	1
511010295 0003020390	ARCHIVERO DE 3 CAJONES	1
511010295 0003020391	ARCHIVERO DE 3 CAJONES	1
511010295 0003020392	ARCHIVERO DE 3 CAJONES	1
511010295 0003020394	ARCHIVERO DE 3 CAJONES CON RODAJAS	1
511010295 0003020395	ARCHIVERO DE 3 CAJONES CON RODAJAS	1
511010295 0003020396	ARCHIVERO DE 3 CAJONES CON RODAJAS	1
511010295 0003020397	ARCHIVERO DE 3 CAJONES METALICO	1

GOBIERNO DEL ESTADO DE AGUASCALIENTES
SECRETARÍA DE FINANZAS
BIENES MUEBLES
AL 31 DE DICIEMBRE DE 2019
(PESOS)

CÓDIGO	DESCRIPCIÓN DEL BIEN MUEBLE	VALOR EN LIBROS
511010295 0003020398	ARCHIVERO DE 3 GAVETAS	1
511010295 0003020399	ARCHIVERO DE 3 GAVETAS	1
511010295 0003020400	ARCHIVERO DE 3 GAVETAS	1
511010295 0003020402	ARCHIVERO DE 3 GAVETAS	1
511010295 0003020403	ARCHIVERO DE 3 GAVETAS	1
511010295 0003020404	ARCHIVERO DE 3 GAVETAS	1
511010295 0003020405	ARCHIVERO DE 4 CAJONES	1
511010295 0003020406	ARCHIVERO DE 4 CAJONES	1
511010295 0003020407	ARCHIVERO DE 4 CAJONES	1
511010295 0003020408	ARCHIVERO DE 4 CAJONES	1
511010295 0003020409	ARCHIVERO DE 4 CAJONES	1
511010295 0003020410	ARCHIVERO DE 4 CAJONES	1
511010295 0003020411	ARCHIVERO DE 4 CAJONES	1
511010295 0003020412	ARCHIVERO DE 4 CAJONES	1
511010295 0003020413	ARCHIVERO DE 4 CAJONES	1
511010295 0003020414	ARCHIVERO DE 4 CAJONES	1
511010295 0003020415	ARCHIVERO DE 4 CAJONES	1
511010295 0003020416	ARCHIVERO DE 4 CAJONES	1
511010295 0003020417	ARCHIVERO DE 4 CAJONES	1
511010295 0003020418	ARCHIVERO DE 4 CAJONES	1
511010295 0003020419	ARCHIVERO METALICO	1
511010295 0003020420	ARCHIVERO DE 4 CAJONES	1
511010295 0003020421	ARCHIVERO DE 4 CAJONES	1
511010295 0003020422	ARCHIVERO DE 4 CAJONES	1
511010295 0003020423	ARCHIVERO DE 4 CAJONES	1
511010295 0003020424	ARCHIVERO DE 4 CAJONES	1
511010295 0003020425	ARCHIVERO DE 4 CAJONES	1
511010295 0003020426	ARCHIVERO DE 4 CAJONES	1
511010295 0003020427	ARCHIVERO DE 4 CAJONES	1
511010295 0003020428	ARCHIVERO DE 4 CAJONES	1
511010295 0003020429	ARCHIVERO DE 4 CAJONES	1
511010295 0003020430	ARCHIVERO DE 4 CAJONES	1
511010295 0003020431	ARCHIVERO DE 4 CAJONES	1
511010295 0003020432	ARCHIVERO DE 4 CAJONES	1
511010295 0003020433	ARCHIVERO DE 4 CAJONES	1
511010295 0003020434	ARCHIVERO DE 4 CAJONES	1
511010295 0003020435	ARCHIVERO DE 4 CAJONES	1
511010295 0003020436	ARCHIVERO DE 4 CAJONES	1
511010295 0003020437	ARCHIVERO DE 4 CAJONES	1
511010295 0003020438	ARCHIVERO DE 4 CAJONES	1
511010295 0003020439	ARCHIVERO DE 4 CAJONES	1
511010295 0003020440	ARCHIVERO DE 4 CAJONES	1
511010295 0003020441	ARCHIVERO DE 4 CAJONES	1

GOBIERNO DEL ESTADO DE AGUASCALIENTES
SECRETARÍA DE FINANZAS
BIENES MUEBLES
AL 31 DE DICIEMBRE DE 2019
(PESOS)

CÓDIGO	DESCRIPCIÓN DEL BIEN MUEBLE	VALOR EN LIBROS
511010295 0003020442	ARCHIVERO DE 4 CAJONES	1
511010295 0003020443	ARCHIVERO DE 4 CAJONES	1
511010295 0003020444	ARCHIVERO DE 4 CAJONES	1
511010295 0003020445	ARCHIVERO DE 4 CAJONES	1
511010295 0003020446	ARCHIVERO DE 4 CAJONES	1
511010295 0003020447	ARCHIVERO DE 4 CAJONES	1
511010295 0003020448	ARCHIVERO DE 4 CAJONES	1
511010295 0003020449	ARCHIVERO DE 4 CAJONES	1
511010295 0003020450	ARCHIVERO DE 4 CAJONES	1
511010295 0003020451	ARCHIVERO DE 4 CAJONES	1
511010295 0003020452	ARCHIVERO DE 4 CAJONES	1
511010295 0003020453	ARCHIVERO DE 4 CAJONES	1
511010295 0003020454	ARCHIVERO DE 4 CAJONES	1
511010295 0003020455	ARCHIVERO DE 4 CAJONES	1
511010295 0003020456	ARCHIVERO DE 4 CAJONES	1
511010295 0003020457	ARCHIVERO DE 4 CAJONES	1
511010295 0003020458	ARCHIVERO DE 4 CAJONES	1
511010295 0003020459	ARCHIVERO DE 4 CAJONES	1
511010295 0003020460	ARCHIVERO DE 4 CAJONES	1
511010295 0003020461	ARCHIVERO DE 4 CAJONES	1
511010295 0003020462	ARCHIVERO DE 4 CAJONES	1
511010295 0003020463	ARCHIVERO DE 4 CAJONES	1
511010295 0003020464	ARCHIVERO DE 4 CAJONES	1
511010295 0003020465	ARCHIVERO DE 4 GAVETA HORINSONTAL METALICO COLOR NEGRO	1
511010295 0003020466	ARCHIVERO DE 4 GAVETA HORINSONTAL METALICO COLOR NEGRO	1
511010295 0003020467	ARCHIVERO DE 4 GAVETA HORINSONTAL METALICO COLOR NEGRO	1
511010295 0003020468	ARCHIVERO DE 4 GAVETA HORINSONTAL METALICO COLOR NEGRO	1
511010295 0003020469	ARCHIVERO DE 4 GAVETA HORINSONTAL METALICO COLOR NEGRO	1
511010295 0003020470	ARCHIVERO DE 4 GAVETA HORINSONTAL METALICO COLOR NEGRO	1
511010295 0003020471	ARCHIVERO DE 4 GAVETA HORINSONTAL METALICO COLOR NEGRO	1
511010295 0003020472	ARCHIVERO DE 4 GAVETA HORINSONTAL METALICO COLOR NEGRO	1
511010295 0003020473	ARCHIVERO DE 4 GAVETA HORINSONTAL METALICO COLOR NEGRO	1
511010295 0003020474	ARCHIVERO DE 4 GAVETA HORINSONTAL METALICO COLOR NEGRO	1
511010295 0003020475	ARCHIVERO DE 4 GAVETA HORINSONTAL METALICO COLOR NEGRO	1
511010295 0003020476	ARCHIVERO DE 4 GAVETA HORINSONTAL METALICO COLOR NEGRO	1
511010295 0003020477	ARCHIVERO DE 4 GAVETA HORINSONTAL METALICO COLOR NEGRO	1
511010295 0003020478	ARCHIVERO DE 4 GAVETA HORINSONTAL METALICO COLOR NEGRO	1
511010295 0003020479	ARCHIVERO DE 4 GAVETA HORINSONTAL METALICO COLOR NEGRO	1
511010295 0003020480	ARCHIVERO DE 4 GAVETAS	1
511010295 0003020481	ARCHIVERO DE 4 GAVETAS	1
511010295 0003020482	ARCHIVERO DE 4 GAVETAS	1
511010295 0003020483	ARCHIVERO DE 4 GAVETAS EN MADERA TERMINADO EN MELAMINA	1
511010295 0003020484	ARCHIVERO DE 4 GAVETAS EN MADERA TERMINADO EN MELAMINA	1

GOBIERNO DEL ESTADO DE AGUASCALIENTES
SECRETARÍA DE FINANZAS
BIENES MUEBLES
AL 31 DE DICIEMBRE DE 2019
(PESOS)

CÓDIGO	DESCRIPCIÓN DEL BIEN MUEBLE	VALOR EN LIBROS
511010295 0003020485	ARCHIVERO DE 4 GAVETAS HORIZONTAL COLOR NEGRO	1
511010295 0003020486	ARCHIVERO DE 4 GAVETAS HORIZONTAL COLOR NEGRO	1
511010295 0003020487	ARCHIVERO DE 4 GAVETAS HORIZONTAL COLOR NEGRO	1
511010295 0003020488	ARCHIVERO DE 4 GAVETAS HORIZONTAL COLOR NEGRO	1
511010295 0003020489	ARCHIVERO DE 4 GAVETAS HORIZONTAL COLOR NEGRO	1
511010295 0003020490	ARCHIVERO DE 4 GAVETAS HORIZONTAL COLOR NEGRO	1
511010295 0003020491	ARCHIVERO DE 4 GAVETAS HORIZONTAL COLOR NEGRO	1
511010295 0003020492	ARCHIVERO DE 4 GAVETAS HORIZONTAL COLOR NEGRO	1
511010295 0003020493	ARCHIVERO DE 4 GAVETAS HORIZONTAL COLOR NEGRO	1
511010295 0003020494	ARCHIVERO DE 4 GAVETAS HORIZONTAL COLOR NEGRO	1
511010295 0003020495	ARCHIVERO DE 4 GAVETAS HORIZONTAL COLOR NEGRO	1
511010295 0003020496	ARCHIVERO DE 4 GAVETAS HORIZONTAL COLOR NEGRO	1
511010295 0003020497	ARCHIVERO DE 4 GAVETAS HORIZONTAL COLOR NEGRO	1
511010295 0003020499	ARCHIVERO DE 4 GAVETAS HORIZONTAL COLOR NEGRO	1
511010295 0003020500	ARCHIVERO DE 4 GAVETAS HORIZONTAL COLOR NEGRO	1
511010295 0003020501	ARCHIVERO DE 4 GAVETAS HORIZONTAL COLOR NEGRO	1
511010295 0003020502	ARCHIVERO DE 4 GAVETAS HORIZONTAL COLOR NEGRO	1
511010295 0003020503	ARCHIVERO DE 4 GAVETAS METALICO	1
511010295 0003020504	ARCHIVERO DE 4 GAVETAS METALICO COLOR NEGRO	1
511010295 0003020505	ARCHIVERO DE 4 GAVETAS METALICO COLOR NEGRO	1
511010295 0003020506	ARCHIVERO DE 4 GAVETAS METALICO COLOR NEGRO	1
511010295 0003020507	ARCHIVERO DE 4 GAVETAS METALICO COLOR NEGRO	1
511010295 0003020508	ARCHIVERO DE 4 GAVETAS METALICO COLOR NEGRO	1
511010295 0003020509	ARCHIVERO DE CON 3 CAJONES	1
511010295 0003020510	ARCHIVERO DE DOS CAJONES	1
511010295 0003020511	ARCHIVERO DE DOS GAVETAS	1
511010295 0003020512	ARCHIVERO DE DOS GAVETAS	1
511010295 0003020513	ARCHIVERO DE MADERA	1
511010295 0003020514	ARCHIVERO DE MADERA	1
511010295 0003020515	ARCHIVERO DE MADERA	1
511010295 0003020517	ARCHIVERO DE MADERA	1
511010295 0003020518	ARCHIVERO DE MADERA 2 CAJONES	1
511010295 0003020519	ARCHIVERO DE MADERA 2 CAJONES	1
511010295 0003020520	ARCHIVERO DE MADERA 2 GAVETAS COLOR GRIS	1
511010295 0003020521	ARCHIVERO DE MADERA 3 CAJONES	1
511010295 0003020523	ARCHIVERO DE MADERA DE 4 GAVETAS	1
511010295 0003020524	ARCHIVERO DE MADERA ,2 CAJONES CON RODAJAS	1
511010295 0003020526	ARCHIVERO DE MADERA 1 CAJON 1 GAVETA	1
511010295 0003020527	ARCHIVERO DE MADERA 1 CAJON 1 GAVETA	1
511010295 0003020528	ARCHIVERO DE MADERA 1 CAJON 1 GAVETA	1
511010295 0003020529	ARCHIVERO DE MADERA 1 CAJON 1 GAVETA	1
511010295 0003020530	ARCHIVERO DE MADERA 1 CAJON 1 GAVETA	1
511010295 0003020531	ARCHIVERO DE MADERA 1 CAJON 1 GAVETA	1

GOBIERNO DEL ESTADO DE AGUASCALIENTES
SECRETARÍA DE FINANZAS
BIENES MUEBLES
AL 31 DE DICIEMBRE DE 2019
(PESOS)

CÓDIGO	DESCRIPCIÓN DEL BIEN MUEBLE	VALOR EN LIBROS
511010295 0003020532	ARCHIVERO DE MADERA 1 CAJON 1 GAVETA	1
511010295 0003020533	ARCHIVERO DE MADERA 1 CAJON 1 GAVETA	1
511010295 0003020534	ARCHIVERO DE MADERA 1 CAJON 1 GAVETA	1
511010295 0003020535	ARCHIVERO DE MADERA 1 CAJON 1 GAVETA	1
511010295 0003020536	ARCHIVERO DE MADERA 1 CAJON 1 GAVETA	1
511010295 0003020537	ARCHIVERO DE MADERA 1 CAJON 1 GAVETA	1
511010295 0003020538	ARCHIVERO DE MADERA 1 CAJON 1 GAVETA	1
511010295 0003020539	ARCHIVERO DE MADERA	1
511010295 0003020540	ARCHIVERO DE MADERA 1 CAJON 1 GAVETA C/ RODAJAS	1
511010295 0003020541	ARCHIVERO DE MADERA 1 CAJON 1 GAVETA CON RODAJAS	1
511010295 0003020542	ARCHIVERO DE MADERA 1 CAJON 1 GAVETA NEGRO- ENCINO	1
511010295 0003020543	ARCHIVERO DE MADERA 1 CAJON, 1 GAVETA CON RODAJAS	1
511010295 0003020544	ARCHIVERO DE MADERA 1 CAJON, 1 GAVETA CON RODAJAS	1
511010295 0003020545	ARCHIVERO DE MADERA 1 CAJON, 1 GAVETA CON RODAJAS	1
511010295 0003020546	ARCHIVERO DE MADERA 2 CAJONES	1
511010295 0003020547	ARCHIVERO DE MADERA 2 GAVETAS COLOR GRIS	1
511010295 0003020548	ARCHIVERO DE MADERA 2 CAJONES	1
511010295 0003020549	ARCHIVERO DE MADERA 2 CAJONES	1
511010295 0003020550	ARCHIVERO DE MADERA 2 CAJONES	1
511010295 0003020551	ARCHIVERO DE MADERA 2 CAJONES	1
511010295 0003020553	ARCHIVERO DE MADERA 2 CAJONES	1
511010295 0003020554	ARCHIVERO DE MADERA 2 CAJONES	1
511010295 0003020555	ARCHIVERO DE MADERA 2 CAJONES	1
511010295 0003020558	ARCHIVERO DE MADERA 2 CAJONES	1
511010295 0003020559	ARCHIVERO DE MADERA 2 CAJONES	1
511010295 0003020560	ARCHIVERO DE MADERA 2 CAJONES	1
511010295 0003020561	ARCHIVERO DE MADERA 2 CAJONES	1
511010295 0003020562	ARCHIVERO DE MADERA 2 CAJONES	1
511010295 0003020563	ARCHIVERO DE MADERA 2 CAJONES	1
511010295 0003020564	ARCHIVERO DE MADERA 2 CAJONES	1
511010295 0003020565	ARCHIVERO DE MADERA 2 CAJONES	1
511010295 0003020566	ARCHIVERO DE MADERA 2 CAJONES	1
511010295 0003020567	ARCHIVERO DE MADERA 2 CAJONES	1
511010295 0003020568	ARCHIVERO DE MADERA 2 CAJONES	1
511010295 0003020569	ARCHIVERO DE MADERA 2 CAJONES	1
511010295 0003020570	ARCHIVERO DE MADERA 2 CAJONES	1
511010295 0003020571	ARCHIVERO DE MADERA 2 CAJONES	1
511010295 0003020572	ARCHIVERO DE MADERA 2 CAJONES	1
511010295 0003020573	ARCHIVERO DE MADERA 2 CAJONES	1
511010295 0003020574	ARCHIVERO DE MADERA 2 CAJONES	1
511010295 0003020575	ARCHIVERO DE MADERA 2 CAJONES	1
511010295 0003020576	ARCHIVERO DE MADERA 2 CAJONES	1
511010295 0003020577	ARCHIVERO DE MADERA 2 CAJONES	1

GOBIERNO DEL ESTADO DE AGUASCALIENTES
SECRETARÍA DE FINANZAS
BIENES MUEBLES
AL 31 DE DICIEMBRE DE 2019
(PESOS)

CÓDIGO	DESCRIPCIÓN DEL BIEN MUEBLE	VALOR EN LIBROS
511010295 0003020578	ARCHIVERO DE MADERA 2 CAJONES	1
511010295 0003020579	ARCHIVERO DE MADERA 2 CAJONES	1
511010295 0003020580	ARCHIVERO DE MADERA 2 CAJONES	1
511010295 0003020581	ARCHIVERO DE MADERA 2 CAJONES	1
511010295 0003020582	ARCHIVERO DE MADERA 2 CAJONES	1
511010295 0003020583	ARCHIVERO DE MADERA 2 CAJONES	1
511010295 0003020584	ARCHIVERO DE MADERA 2 CAJONES	1
511010295 0003020585	ARCHIVERO DE MADERA 2 CAJONES	1
511010295 0003020586	ARCHIVERO DE MADERA 2 CAJONES	1
511010295 0003020587	ARCHIVERO DE MADERA 2 CAJONES	1
511010295 0003020589	ARCHIVERO DE MADERA 2 CAJONES 1 GAVETA	1
511010295 0003020590	ARCHIVERO DE MADERA 2 CAJONES CON RODAJAS	1
511010295 0003020592	ARCHIVERO DE MADERA 2 GAVETAS	1
511010295 0003020593	ARCHIVERO DE MADERA 2 GAVETAS	1
511010295 0003020594	ARCHIVERO DE MADERA 2 GAVETAS ACABADO EN MELAMINA.	1
511010295 0003020595	ARCHIVERO DE MADERA 2 GAVETAS ACABADO EN MELAMINA.	1
511010295 0003020596	ARCHIVERO DE MADERA 2 GAVETAS ACABADO EN MELAMINA.	1
511010295 0003020597	ARCHIVERO DE MADERA 2 GAVETAS COLOR BEIGE	1
511010295 0003020599	ARCHIVERO DE MADERA 2 GAVETAS COLOR BLANCO	1
511010295 0003020600	ARCHIVERO DE MADERA 2 GAVETAS COLOR GRIS	1
511010295 0003020601	ARCHIVERO DE MADERA 2 GAVETAS COLOR GRIS	1
511010295 0003020602	ARCHIVERO DE MADERA 2 GAVETAS COLOR GRIS	1
511010295 0003020603	ARCHIVERO DE MADERA 2 GAVETAS COLOR GRIS	1
511010295 0003020604	ARCHIVERO DE MADERA 2 GAVETAS GRANDES	1
511010295 0003020605	ARCHIVERO DE MADERA 3 CAJONES	1
511010295 0003020606	ARCHIVERO DE MADERA 3 CAJONES	1
511010295 0003020607	ARCHIVERO DE MADERA 3 CAJONES	1
511010295 0003020608	ARCHIVERO DE MADERA 3 CAJONES	1
511010295 0003020609	ARCHIVERO DE MADERA 3 CAJONES	1
511010295 0003020610	ARCHIVERO DE MADERA 3 CAJONES	1
511010295 0003020611	ARCHIVERO DE MADERA 3 CAJONES	1
511010295 0003020612	ARCHIVERO DE MADERA 3 CAJONES	1
511010295 0003020613	ARCHIVERO DE MADERA 3 CAJONES	1
511010295 0003020614	ARCHIVERO DE MADERA 3 CAJONES	1
511010295 0003020615	ARCHIVERO DE MADERA 3 CAJONES	1
511010295 0003020616	ARCHIVERO DE MADERA 3 CAJONES	1
511010295 0003020617	ARCHIVERO DE MADERA 3 CAJONES	1
511010295 0003020618	ARCHIVERO DE MADERA 3 CAJONES	1
511010295 0003020619	ARCHIVERO DE MADERA 3 CAJONES	1
511010295 0003020620	ARCHIVERO DE MADERA 3 CAJONES	1
511010295 0003020621	ARCHIVERO DE MADERA 3 CAJONES	1
511010295 0003020622	ARCHIVERO DE MADERA 3 CAJONES	2
511010295 0003020624	ARCHIVERO DE MADERA 3 GAVETAS	1

GOBIERNO DEL ESTADO DE AGUASCALIENTES
SECRETARÍA DE FINANZAS
BIENES MUEBLES
AL 31 DE DICIEMBRE DE 2019
(PESOS)

CÓDIGO	DESCRIPCIÓN DEL BIEN MUEBLE	VALOR EN LIBROS
511010295 0003020625	ARCHIVERO DE MADERA 3 GAVETAS	1
511010295 0003020628	ARCHIVERO DE MADERA 3 GAVETAS COLOR ENCINO	1
511010295 0003020629	ARCHIVERO DE MADERA 3 GAVETAS COLOR ENCINO	1
511010295 0003020630	ARCHIVERO DE MADERA 4 CAJONES	1
511010295 0003020631	ARCHIVERO DE MADERA 4 CAJONES	1
511010295 0003020632	ARCHIVERO DE MADERA 4 CAJONES	1
511010295 0003020633	ARCHIVERO DE MADERA 4 CAJONES	1
511010295 0003020634	ARCHIVERO DE MADERA 4 CAJONES	1
511010295 0003020635	ARCHIVERO DE MADERA 4 CAJONES	1
511010295 0003020636	ARCHIVERO DE MADERA 4 CAJONES	1
511010295 0003020637	ARCHIVERO DE MADERA 4 CAJONES	1
511010295 0003020638	ARCHIVERO DE MADERA 4 CAJONES	1
511010295 0003020639	ARCHIVERO DE MADERA 3 CAJONES	1
511010295 0003020640	ARCHIVERO DE MADERA 4 CAJONES	1
511010295 0003020641	ARCHIVERO DE MADERA 4 CAJONES	1
511010295 0003020642	ARCHIVERO DE MADERA 4 CAJONES	1
511010295 0003020643	ARCHIVERO DE MADERA 4 CAJONES	1
511010295 0003020644	ARCHIVERO DE MADERA 4 CAJONES	1
511010295 0003020645	ARCHIVERO DE MADERA 4 CAJONES	1
511010295 0003020646	ARCHIVERO DE MADERA 4 CAJONES	1
511010295 0003020647	ARCHIVERO DE MADERA 4 GAVETAS	1
511010295 0003020648	ARCHIVERO DE MADERA 4 GAVETAS	1
511010295 0003020649	ARCHIVERO DE MADERA 4 GAVETAS	1
511010295 0003020652	ARCHIVERO DE MADERA C/ NEGRO DE 2 CAJONES	1
511010295 0003020653	ARCHIVERO DE MADERA C/ NEGRO DE 2 CAJONES	1
511010295 0003020654	ARCHIVERO DE MADERA C/ NEGRO DE 2 CAJONES	1
511010295 0003020655	ARCHIVERO DE MADERA C/ NEGRO DE 2 CAJONES	1
511010295 0003020656	ARCHIVERO DE MADERA C/2 CAJONES	1
511010295 0003020657	ARCHIVERO DE MADERA C/2 CAJONES	1
511010295 0003020658	ARCHIVERO DE MADERA C/2 CAJONES	1
511010295 0003020659	ARCHIVERO DE MADERA C/2 CAJONES	1
511010295 0003020660	ARCHIVERO DE MADERA C/3 CAJONES	1
511010295 0003020661	ARCHIVERO DE MADERA C/3 CAJONES	1
511010295 0003020662	ARCHIVERO DE MADERA C/3 CAJONES	1
511010295 0003020664	ARCHIVERO DE MADERA C/4 CAJONES	1
511010295 0003020666	ARCHIVERO DE MADERA 3 CAJONES	1
511010295 0003020669	ARCHIVERO DE MADERA COLOR GRIS 2 GAVETAS	1
511010295 0003020671	ARCHIVERO DE MADERA CON 1 CAJON 1 GAVETA Y CON RODAJAS	1
511010295 0003020673	ARCHIVERO DE MADERA CON 2 CAJONES	1
511010295 0003020674	ARCHIVERO DE MADERA CON 2 CAJONES	1
511010295 0003020675	ARCHIVERO DE MADERA CON 2 CAJONES	1
511010295 0003020676	ARCHIVERO DE MADERA CON 2 CAJONES	1
511010295 0003020677	ARCHIVERO DE MADERA CON 2 CAJONES	1

GOBIERNO DEL ESTADO DE AGUASCALIENTES
SECRETARÍA DE FINANZAS
BIENES MUEBLES
AL 31 DE DICIEMBRE DE 2019
(PESOS)

CÓDIGO	DESCRIPCIÓN DEL BIEN MUEBLE	VALOR EN LIBROS
511010295 0003020679	ARCHIVERO DE MADERA CON 2 CAJONES	1
511010295 0003020680	ARCHIVERO DE MADERA CON 2 CAJONES	1
511010295 0003020681	ARCHIVERO DE MADERA CON 2 CAJONES	1
511010295 0003020682	ARCHIVERO DE MADERA CON 2 CAJONES	1
511010295 0003020683	ARCHIVERO DE MADERA CON 2 CAJONES	1
511010295 0003020684	ARCHIVERO DE MADERA CON 2 CAJONES	1
511010295 0003020685	ARCHIVERO DE MADERA CON 2 CAJONES	1
511010295 0003020686	ARCHIVERO DE MADERA CON 2 CAJONES	1
511010295 0003020687	ARCHIVERO DE MADERA CON 2 CAJONES	1
511010295 0003020688	ARCHIVERO DE MADERA CON 2 CAJONES	1
511010295 0003020689	ARCHIVERO DE MADERA CON 2 CAJONES	1
511010295 0003020690	ARCHIVERO DE MADERA CON 2 CAJONES	1
511010295 0003020691	ARCHIVERO DE MADERA CON 2 CAJONES	1
511010295 0003020692	ARCHIVERO DE MADERA CON 2 CAJONES ,47X ,50 X,82	1
511010295 0003020693	ARCHIVERO DE MADERA CON 2 CAJONES Y CUBIERTA DE CRISTAL	1
511010295 0003020694	ARCHIVERO DE MADERA CON 2 GAVETAS	1
511010295 0003020695	ARCHIVERO DE MADERA CON 2 GAVETAS	1
511010295 0003020696	ARCHIVERO DE MADERA CON 2 GAVETAS	1
511010295 0003020697	ARCHIVERO DE MADERA CON 2 GAVETAS	1
511010295 0003020698	ARCHIVERO DE MADERA CON 2 GAVETAS	1
511010295 0003020699	ARCHIVERO DE MADERA CON 2 GAVETAS	1
511010295 0003020700	ARCHIVERO DE MADERA CON 2 GAVETAS	1
511010295 0003020701	ARCHIVERO DE MADERA CON 2 GAVETAS Y TERMINADO EN MELAMINA	1
511010295 0003020702	ARCHIVERO DE MADERA CON 2 GAVETAS Y TERMINADO EN MELAMINA	1
511010295 0003020703	ARCHIVERO DE MADERA CON 2 GAVETAS Y TERMINADO EN MELAMINA	1
511010295 0003020704	ARCHIVERO DE MADERA CON 2 GAVETAS Y TERMINADO EN MELAMINA	1
511010295 0003020705	ARCHIVERO DE MADERA CON 2 GAVETAS Y TERMINADO EN MELAMINA	1
511010295 0003020706	ARCHIVERO DE MADERA CON 2 GAVETAS Y TERMINADO EN MELAMINA	1
511010295 0003020707	ARCHIVERO DE MADERA CON 2 GAVETAS Y TERMINADO EN MELAMINA	1
511010295 0003020708	ARCHIVERO DE MADERA CON 2CAJONES	1
511010295 0003020709	ARCHIVERO DE MADERA CON 3 CAJONES	1
511010295 0003020710	ARCHIVERO DE MADERA CON 3 CAJONES	1
511010295 0003020711	ARCHIVERO DE MADERA CON 3 CAJONES	1
511010295 0003020712	ARCHIVERO DE MADERA CON 3 CAJONES	1
511010295 0003020713	ARCHIVERO DE MADERA CON 3 CAJONES	1
511010295 0003020714	ARCHIVERO DE MADERA CON 3 CAJONES	1
511010295 0003020715	ARCHIVERO DE MADERA CON 3 CAJONES	1
511010295 0003020716	ARCHIVERO DE MADERA CON 3 CAJONES	1
511010295 0003020717	ARCHIVERO DE MADERA CON 3 GAVETAS	1
511010295 0003020718	ARCHIVERO DE MADERA CON 3 GAVETAS	1
511010295 0003020719	ARCHIVERO DE MADERA CON 3 GAVETAS	1
511010295 0003020720	ARCHIVERO DE MADERA CON 3 GAVETAS	1
511010295 0003020721	ARCHIVERO DE MADERA CON 4 CAJONES	1

GOBIERNO DEL ESTADO DE AGUASCALIENTES
SECRETARÍA DE FINANZAS
BIENES MUEBLES
AL 31 DE DICIEMBRE DE 2019
(PESOS)

CÓDIGO	DESCRIPCIÓN DEL BIEN MUEBLE	VALOR EN LIBROS
511010295 0003020722	ARCHIVERO DE MADERA CON 4 CAJONES	1
511010295 0003020723	ARCHIVERO DE MADERA CON 4 CAJONES	1
511010295 0003020724	ARCHIVERO DE MADERA CON 4 CAJONES	1
511010295 0003020726	ARCHIVERO DE MADERA CON 4 GAVETAS	1
511010295 0003020728	ARCHIVERO DE MADERA CON RODAJAS C/ 2 CAJONES	1
511010295 0003020729	ARCHIVERO DE MADERA CON RODAJAS C/NEGRO	1
511010295 0003020730	ARCHIVERO DE MADERA CON RODAJAS C/NEGRO	1
511010295 0003020731	ARCHIVERO DE MADERA CON RODAJAS Y 2 CAJONES	1
511010295 0003020732	ARCHIVERO DE MADERA DE 1 CAJON 1 GAVETA	1
511010295 0003020733	ARCHIVERO DE MADERA DE 2 CAJONES	1
511010295 0003020734	ARCHIVERO DE MADERA DE 2 CAJONES	1
511010295 0003020735	ARCHIVERO DE MADERA DE 2 CAJONES	1
511010295 0003020736	ARCHIVERO DE MADERA DE 2 CAJONES	1
511010295 0003020737	ARCHIVERO DE MADERA DE 2 CAJONES	1
511010295 0003020739	ARCHIVERO DE MADERA DE 2 CAJONES	1
511010295 0003020740	ARCHIVERO DE MADERA DE 2 CAJONES	1
511010295 0003020741	ARCHIVERO DE MADERA DE 2 CAJONES	1
511010295 0003020742	ARCHIVERO DE MADERA DE 2 CAJONES	1
511010295 0003020743	ARCHIVERO DE MADERA DE 2 CAJONES	1
511010295 0003020744	ARCHIVERO DE MADERA DE 2 CAJONES	1
511010295 0003020745	ARCHIVERO DE MADERA DE 2 CAJONES	1
511010295 0003020746	ARCHIVERO DE MADERA DE 2 CAJONES	1
511010295 0003020747	ARCHIVERO DE MADERA DE 2 CAJONES C/TINTO	1
511010295 0003020748	ARCHIVERO DE MADERA DE 2 CAJONES C/TINTO	1
511010295 0003020749	ARCHIVERO DE MADERA DE 2 CAJONES C/TINTO	1
511010295 0003020750	ARCHIVERO DE MADERA DE 2 CAJONES C/TINTO	1
511010295 0003020751	ARCHIVERO DE MADERA DE 2 CAJONES CON RODAJAS	1
511010295 0003020753	ARCHIVERO DE MADERA DE 2 CAJONES CON RODAJAS	1
511010295 0003020754	ARCHIVERO DE MADERA DE 2 GAVETAS	1
511010295 0003020755	ARCHIVERO DE MADERA DE 2 GAVETAS	1
511010295 0003020756	ARCHIVERO DE MADERA DE 2 GAVETAS TERMINADO EN MELAMINA	1
511010295 0003020757	ARCHIVERO DE MADERA DE 2 GAVETAS TERMINADO EN MELAMINA	1
511010295 0003020758	ARCHIVERO DE MADERA DE 2 GAVETAS TERMINADO EN MELAMINA	1
511010295 0003020759	ARCHIVERO DE MADERA DE 2 GAVETAS TERMINADO EN MELAMINA	1
511010295 0003020760	ARCHIVERO DE MADERA DE 2 GAVETAS TERMINADO EN MELAMINA	1
511010295 0003020761	ARCHIVERO DE MADERA DE 3 CAJONES	1
511010295 0003020762	ARCHIVERO DE MADERA DE 3 CAJONES	1
511010295 0003020763	ARCHIVERO DE MADERA DE 3 CAJONES	1
511010295 0003020764	ARCHIVERO DE MADERA DE 3 CAJONES	1
511010295 0003020765	ARCHIVERO DE MADERA DE 3 CAJONES	2
511010295 0003020766	ARCHIVERO DE MADERA DE 3 CAJONES	1
511010295 0003020768	ARCHIVERO DE MADERA DE 3 CAJONES	1
511010295 0003020769	ARCHIVERO DE MADERA DE 3 CAJONES	1

GOBIERNO DEL ESTADO DE AGUASCALIENTES
SECRETARÍA DE FINANZAS
BIENES MUEBLES
AL 31 DE DICIEMBRE DE 2019
(PESOS)

CÓDIGO	DESCRIPCIÓN DEL BIEN MUEBLE	VALOR EN LIBROS
511010295 0003020770	ARCHIVERO DE MADERA DE 3 CAJONES	1
511010295 0003020771	ARCHIVERO DE MADERA DE 3 CAJONES	1
511010295 0003020772	ARCHIVERO DE MADERA DE 3 CAJONES	1
511010295 0003020773	ARCHIVERO DE MADERA DE 3 CAJONES	1
511010295 0003020774	ARCHIVERO DE MADERA DE 3 CAJONES	1
511010295 0003020775	ARCHIVERO DE MADERA DE 3 CAJONES	1
511010295 0003020776	ARCHIVERO DE MADERA CON 4 CAJONES	1
511010295 0003020777	ARCHIVERO DE MADERA DE 3 GAVETAS	1
511010295 0003020778	ARCHIVERO DE MADERA DE 3 GAVETAS	1
511010295 0003020779	ARCHIVERO DE MADERA DE 3 GAVETAS	1
511010295 0003020780	ARCHIVERO DE MADERA DE 3 PUERTAS	1
511010295 0003020781	ARCHIVERO DE MADERA DE 4 CAJONES	1
511010295 0003020782	ARCHIVERO DE MADERA DE 4 CAJONES	1
511010295 0003020783	ARCHIVERO DE MADERA DE 4 CAJONES	1
511010295 0003020784	ARCHIVERO DE MADERA DE 4 CAJONES	1
511010295 0003020785	ARCHIVERO DE MADERA DE 4 CAJONES	1
511010295 0003020786	ARCHIVERO DE MADERA DE 4 GAVETAS	1
511010295 0003020788	ARCHIVERO DE MADERA DE 4 GAVETAS	1
511010295 0003020789	ARCHIVERO DE MADERA DE 8 CAJONES	1
511010295 0003020790	ARCHIVERO DE MADERA 2 CAJONES	1
511010295 0003020791	ARCHIVERO DE MADERA, 2 CAJONES	1
511010295 0003020792	ARCHIVERO DE MADERA, 3 CAJONES	1
511010295 0003020793	ARCHIVERO DE MADERA, 3 CAJONES	1
511010295 0003020795	ARCHIVERO DE MADERA, DE FORMAICA , DE 3 CAJONES	1
511010295 0003020796	ARCHIVERO DE MADERA, DE FORMAICA , DE 3 CAJONES	1
511010295 0003020797	ARCHIVERO DE METAL CON 2 CAJONES	1
511010295 0003020799	ARCHIVERO DE METAL DE 2 CAJONES	1
511010295 0003020801	ARCHIVERO DE METAL DE 3 GAVETAS	1
511010295 0003020802	ARCHIVERO DE METAL DE 3 GAVETAS	1
511010295 0003020803	ARCHIVERO DE METAL DE 4 CAJONES	1
511010295 0003020804	ARCHIVERO DE METAL DE 4 CAJONES	1
511010295 0003020805	ARCHIVERO DE METAL DE 4 CAJONES	1
511010295 0003020806	ARCHIVERO DE METAL DE 4 CAJONES	1
511010295 0003020807	ARCHIVERO DE METAL DE 4 CAJONES	1
511010295 0003020809	ARCHIVERO DE METAL DE 4 CAJONES	1
511010295 0003020811	ARCHIVERO DE METAL DE 4 CAJONES	1
511010295 0003020812	ARCHIVERO DE METAL DE 4 GAVETAS	1
511010295 0003020813	ARCHIVERO DE METAL DE 4 GAVETAS	1
511010295 0003020816	ARCHIVERO DE METAL DE 4 GAVETAS	1
511010295 0003020817	ARCHIVERO DE METAL DE 4 GAVETAS	1
511010295 0003020818	ARCHIVERO DE METAL DE 4 GAVETAS	1
511010295 0003020819	ARCHIVERO DE METAL DE 4 GAVETAS	1
511010295 0003020821	ARCHIVERO DE METALICO CON 2 GAVETAS	1

GOBIERNO DEL ESTADO DE AGUASCALIENTES
SECRETARÍA DE FINANZAS
BIENES MUEBLES
AL 31 DE DICIEMBRE DE 2019
(PESOS)

CÓDIGO	DESCRIPCIÓN DEL BIEN MUEBLE	VALOR EN LIBROS
511010295 0003020822	ARCHIVERO DE METALICO CON 3 GAVETAS	1
511010295 0003020823	ARCHIVERO DE METALICO CON 3 GAVETAS	1
511010295 0003020825	ARCHIVERO DE METALICO CON 4 GAVETAS	1
511010295 0003020826	ARCHIVERO DE METALICO CON 4 GAVETAS	1
511010295 0003020827	ARCHIVERO DE TRES CAJONES	1
511010295 0003020828	ARCHIVERO DE TRES CAJONES	1
511010295 0003020829	ARCHIVERO DE TRES CAJONES	1
511010295 0003020830	ARCHIVERO DE TRES CAJONES	1
511010295 0003020831	ARCHIVERO DE TRES GABETAS	1
511010295 0003020832	ARCHIVERO DE TRES GAVETAS	1
511010295 0003020833	ARCHIVERO DE TRES GAVETAS	1
511010295 0003020834	ARCHIVERO DE TRES GAVETAS	1
511010295 0003020835	ARCHIVERO DE TRES GAVETAS	1
511010295 0003020836	ARCHIVERO DE TRES GAVETAS	1
511010295 0003020837	ARCHIVERO DE TRES GAVETAS	1
511010295 0003020838	ARCHIVERO DE TRES GAVETAS	1
511010295 0003020839	ARCHIVERO DE TRES GAVETAS	1
511010295 0003020840	ARCHIVERO DE TRES GAVETAS	1
511010295 0003020841	ARCHIVERO DE TRES GAVETAS	1
511010295 0003020842	ARCHIVERO DE TRES GAVETAS	1
511010295 0003020843	ARCHIVERO DE TRES GAVETAS	1
511010295 0003020844	ARCHIVERO DE TRES GAVETAS	1
511010295 0003020845	ARCHIVERO DE TRES GAVETAS	1
511010295 0003020846	ARCHIVERO DE TRES GAVETAS	1
511010295 0003020847	ARCHIVERO HORIZONTAL 2 CAJONES EN MADERA	1
511010295 0003020848	ARCHIVERO HORIZONTAL 2 CAJONES EN MADERA	1
511010295 0003020849	ARCHIVERO HORIZONTAL 2 GAVETAS COLOR NEGRO	1
511010295 0003020850	ARCHIVERO LATERAL 1 CAJON 1GAVETA	1
511010295 0003020851	ARCHIVERO MADERA 4 CAJONES	1
511010295 0003020852	ARCHIVERO MADERA 4 CAJONES	1
511010295 0003020853	ARCHIVERO METALICO 4 CAJONES	1
511010295 0003020854	ARCHIVERO METALICO	1
511010295 0003020855	ARCHIVERO METALICO	1
511010295 0003020856	ARCHIVERO METALICO	1
511010295 0003020857	ARCHIVERO METALICO	1
511010295 0003020858	ARCHIVERO METALICO	1
511010295 0003020859	ARCHIVERO METALICO	1
511010295 0003020860	ARCHIVERO METALICO	1
511010295 0003020862	ARCHIVERO METALICO	1
511010295 0003020863	ARCHIVERO METALICO 3 CAJONES	1
511010295 0003020864	ARCHIVERO METALICO 1 CAJON 1 GAVETA	1
511010295 0003020866	ARCHIVERO METALICO 11 CAJONES	1
511010295 0003020869	ARCHIVERO METALICO 2 CAJONES	1

GOBIERNO DEL ESTADO DE AGUASCALIENTES
SECRETARÍA DE FINANZAS
BIENES MUEBLES
AL 31 DE DICIEMBRE DE 2019
(PESOS)

CÓDIGO	DESCRIPCIÓN DEL BIEN MUEBLE	VALOR EN LIBROS
511010295 0003020870	ARCHIVERO METALICO 2 CAJONES	1
511010295 0003020871	ARCHIVERO METALICO 2 CAJONES	1
511010295 0003020872	ARCHIVERO METALICO 2 CAJONES	1
511010295 0003020873	ARCHIVERO METALICO 2 CAJONES	1
511010295 0003020874	ARCHIVERO METALICO 2 CAJONES	1
511010295 0003020875	ARCHIVERO METALICO 2 CAJONES	1
511010295 0003020876	ARCHIVERO METALICO 2 CAJONES	1
511010295 0003020877	ARCHIVERO METALICO 2 CAJONES	1
511010295 0003020878	ARCHIVERO METALICO 2 CAJONES	1
511010295 0003020879	ARCHIVERO METALICO 2 CAJONES	1
511010295 0003020880	ARCHIVERO METALICO 2 CAJONES	1
511010295 0003020881	ARCHIVERO METALICO 2 CAJONES	1
511010295 0003020882	ARCHIVERO METALICO 2 CAJONES	1
511010295 0003020883	ARCHIVERO METALICO 2 CAJONES	1
511010295 0003020884	ARCHIVERO METALICO 2 CAJONES	1
511010295 0003020885	ARCHIVERO METALICO 2 CAJONES COLOR NEGRO	1
511010295 0003020886	ARCHIVERO METALICO 2 CAJONES, 1 GAVETA COLOR NEGRO	1
511010295 0003020887	ARCHIVERO METALICO 2 CAJONES, 1 GAVETA COLOR NEGRO	1
511010295 0003020888	ARCHIVERO METALICO 2 CAJONES, 1 GAVETA COLOR NEGRO	1
511010295 0003020889	ARCHIVERO METALICO 2 CAJONES, 1 GAVETA COLOR NEGRO	1
511010295 0003020890	ARCHIVERO METALICO 2 CAJONES, 1 GAVETA COLOR NEGRO	1
511010295 0003020891	ARCHIVERO METALICO 2 CAJONES, 1 GAVETA COLOR NEGRO	1
511010295 0003020892	ARCHIVERO METALICO 2 CAJONES, 1 GAVETA COLOR NEGRO	1
511010295 0003020893	ARCHIVERO METALICO 2 CAJONES, 1 GAVETA COLOR NEGRO	1
511010295 0003020894	ARCHIVERO METALICO 2 CAJONES, 1 GAVETA COLOR NEGRO	1
511010295 0003020895	ARCHIVERO METALICO 2 CAJONES, 1 GAVETA COLOR NEGRO	1
511010295 0003020896	ARCHIVERO METALICO 2 CAJONES, 1 GAVETA COLOR NEGRO	1
511010295 0003020897	ARCHIVERO METALICO 2 CAJONES, 1 GAVETA COLOR NEGRO	1
511010295 0003020898	ARCHIVERO METALICO 2 CAJONES, 1 GAVETA COLOR NEGRO	1
511010295 0003020899	ARCHIVERO METALICO 2 CAJONES, 1 GAVETA COLOR NEGRO	1
511010295 0003020900	ARCHIVERO METALICO 2 CAJONES, 1 GAVETA COLOR NEGRO	1
511010295 0003020901	ARCHIVERO METALICO 2 CAJONES, 1 GAVETA COLOR NEGRO	1
511010295 0003020902	ARCHIVERO METALICO 2 CAJONES, 1 GAVETA COLOR NEGRO	1
511010295 0003020903	ARCHIVERO METALICO 2 CAJONES, 1 GAVETA COLOR NEGRO	1
511010295 0003020904	ARCHIVERO METALICO 2 CAJONES.	1
511010295 0003020906	ARCHIVERO METALICO 2 GAVETAS	1
511010295 0003020907	ARCHIVERO METALICO 2 GAVETAS	1
511010295 0003020908	ARCHIVERO METALICO 2 GAVETAS	1
511010295 0003020909	ARCHIVERO METALICO 3 CAJONES	1
511010295 0003020910	ARCHIVERO METALICO 3 CAJONES	1
511010295 0003020911	ARCHIVERO METALICO 3 CAJONES	1
511010295 0003020912	ARCHIVERO METALICO 3 CAJONES	1
511010295 0003020914	ARCHIVERO METALICO 3 CAJONES	1

GOBIERNO DEL ESTADO DE AGUASCALIENTES
SECRETARÍA DE FINANZAS
BIENES MUEBLES
AL 31 DE DICIEMBRE DE 2019
(PESOS)

CÓDIGO	DESCRIPCIÓN DEL BIEN MUEBLE	VALOR EN LIBROS
511010295 0003020915	ARCHIVERO METALICO 3 CAJONES	1
511010295 0003020916	ARCHIVERO METALICO 3 CAJONES	1
511010295 0003020917	ARCHIVERO METALICO 3 CAJONES	1
511010295 0003020918	ARCHIVERO METALICO 3 CAJONES	1
511010295 0003020919	ARCHIVERO METALICO 3 CAJONES	1
511010295 0003020920	ARCHIVERO METALICO 3 CAJONES	1
511010295 0003020921	ARCHIVERO METALICO 3 CAJONES	1
511010295 0003020922	ARCHIVERO METALICO 3 CAJONES	1
511010295 0003020923	ARCHIVERO METALICO 3 CAJONES	1
511010295 0003020924	ARCHIVERO METALICO 3 CAJONES	1
511010295 0003020925	ARCHIVERO METALICO 3 CAJONES C/CREMA	1
511010295 0003020926	ARCHIVERO METALICO 3 CAJONES COLOR VERDE	1
511010295 0003020927	ARCHIVERO METALICO 3 CAJONES COLOR VERDE	1
511010295 0003020928	ARCHIVERO METALICO 3 CAJONES COLOR VERDE	1
511010295 0003020929	ARCHIVERO METALICO 3 GAVETAS	1
511010295 0003020931	ARCHIVERO METALICO 3 GAVETAS	1
511010295 0003020932	ARCHIVERO METALICO 3 GAVETAS	1
511010295 0003020933	ARCHIVERO METALICO 3 GAVETAS	1
511010295 0003020934	ARCHIVERO METALICO 3 GAVETAS COLOR OCRE	1
511010295 0003020936	ARCHIVERO METALICO 4 CAJONES	1
511010295 0003020937	ARCHIVERO METALICO 4 CAJONES	1
511010295 0003020938	ARCHIVERO METALICO 4 CAJONES	1
511010295 0003020939	ARCHIVERO METALICO 4 CAJONES	1
511010295 0003020944	ARCHIVERO METALICO 4 CAJONES	1
511010295 0003020945	ARCHIVERO METALICO 4 CAJONES	1
511010295 0003020946	ARCHIVERO METALICO 4 CAJONES	1
511010295 0003020947	ARCHIVERO METALICO 4 CAJONES	1
511010295 0003020948	ARCHIVERO METALICO 4 CAJONES	1
511010295 0003020949	ARCHIVERO METALICO 4 CAJONES	1
511010295 0003020950	ARCHIVERO METALICO 4 CAJONES	1
511010295 0003020951	ARCHIVERO METALICO 4 CAJONES	1
511010295 0003020952	ARCHIVERO METALICO 4 CAJONES	1
511010295 0003020953	ARCHIVERO METALICO 4 CAJONES	1
511010295 0003020954	ARCHIVERO METALICO 4 CAJONES	1
511010295 0003020955	ARCHIVERO METALICO 4 CAJONES	1
511010295 0003020956	ARCHIVERO METALICO 4 CAJONES	1
511010295 0003020957	ARCHIVERO METALICO 4 CAJONES	1
511010295 0003020958	ARCHIVERO METALICO 4 CAJONES	1
511010295 0003020959	ARCHIVERO METALICO 4 CAJONES	1
511010295 0003020960	ARCHIVERO METALICO 4 CAJONES	1
511010295 0003020961	ARCHIVERO METALICO 4 CAJONES	1
511010295 0003020963	ARCHIVERO METALICO 4 CAJONES	1
511010295 0003020964	ARCHIVERO METALICO 4 CAJONES	1

GOBIERNO DEL ESTADO DE AGUASCALIENTES
SECRETARÍA DE FINANZAS
BIENES MUEBLES
AL 31 DE DICIEMBRE DE 2019
(PESOS)

CÓDIGO	DESCRIPCIÓN DEL BIEN MUEBLE	VALOR EN LIBROS
511010295 0003020965	ARCHIVERO METALICO 4 CAJONES	1
511010295 0003020966	ARCHIVERO METALICO 4 CAJONES	1
511010295 0003020967	ARCHIVERO METALICO 4 CAJONES	1
511010295 0003020968	ARCHIVERO METALICO 4 CAJONES	1
511010295 0003020969	ARCHIVERO METALICO 4 CAJONES	1
511010295 0003020970	ARCHIVERO METALICO 4 CAJONES	1
511010295 0003020971	ARCHIVERO METALICO 4 CAJONES	1
511010295 0003020972	ARCHIVERO METALICO 4 CAJONES	1
511010295 0003020973	ARCHIVERO METALICO 4 CAJONES	1
511010295 0003020974	ARCHIVERO METALICO 4 CAJONES	1
511010295 0003020975	ARCHIVERO METALICO 4 CAJONES	1
511010295 0003020976	ARCHIVERO METALICO 4 CAJONES	1
511010295 0003020977	ARCHIVERO METALICO 4 CAJONES	1
511010295 0003020978	ARCHIVERO METALICO 4 CAJONES	1
511010295 0003020979	ARCHIVERO METALICO 4 CAJONES	1
511010295 0003020980	ARCHIVERO METALICO 4 CAJONES	1
511010295 0003020981	ARCHIVERO METALICO 4 CAJONES	1
511010295 0003020982	ARCHIVERO METALICO 4 CAJONES	1
511010295 0003020983	ARCHIVERO METALICO 4 CAJONES	1
511010295 0003020984	ARCHIVERO METALICO 4 CAJONES	1
511010295 0003020985	ARCHIVERO METALICO 4 CAJONES	1
511010295 0003020986	ARCHIVERO METALICO 4 CAJONES	1
511010295 0003020987	ARCHIVERO METALICO 4 CAJONES	1
511010295 0003020988	ARCHIVERO METALICO 4 CAJONES	1
511010295 0003020989	ARCHIVERO METALICO 4 CAJONES	1
511010295 0003020990	ARCHIVERO METALICO 4 CAJONES	1
511010295 0003020991	ARCHIVERO METALICO 4 CAJONES	1
511010295 0003020992	ARCHIVERO METALICO 4 CAJONES	1
511010295 0003020993	ARCHIVERO METALICO 4 CAJONES	1
511010295 0003020994	ARCHIVERO METALICO 4 CAJONES	1
511010295 0003020995	ARCHIVERO METALICO 4 CAJONES	1
511010295 0003020996	ARCHIVERO METALICO 4 CAJONES	1
511010295 0003020998	ARCHIVERO METALICO 4 CAJONES	1
511010295 0003020999	ARCHIVERO METALICO 4 CAJONES	1
511010295 0003021000	ARCHIVERO METALICO 4 CAJONES	1
511010295 0003021001	ARCHIVERO METALICO 4 CAJONES	1
511010295 0003021002	ARCHIVERO METALICO 4 CAJONES	1
511010295 0003021003	ARCHIVERO METALICO 4 CAJONES	1
511010295 0003021005	ARCHIVERO METALICO 4 CAJONES	1
511010295 0003021006	ARCHIVERO METALICO 4 CAJONES	1
511010295 0003021007	ARCHIVERO METALICO 4 CAJONES	1
511010295 0003021008	ARCHIVERO METALICO 4 CAJONES	1
511010295 0003021009	ARCHIVERO METALICO 4 CAJONES	1

GOBIERNO DEL ESTADO DE AGUASCALIENTES
SECRETARÍA DE FINANZAS
BIENES MUEBLES
AL 31 DE DICIEMBRE DE 2019
(PESOS)

CÓDIGO	DESCRIPCIÓN DEL BIEN MUEBLE	VALOR EN LIBROS
511010295 0003021010	ARCHIVERO METALICO 4 CAJONES	1
511010295 0003021011	ARCHIVERO METALICO 4 CAJONES C/CREMA	1
511010295 0003021013	ARCHIVERO METALICO 4 CAJONES COLOR BEIGE	1
511010295 0003021015	ARCHIVERO METALICO 4 CAJONES COLOR GRIS	1
511010295 0003021016	ARCHIVERO METALICO 4 CAJONES COLOR GRIS	1
511010295 0003021017	ARCHIVERO METALICO 4 CAJONES COLOR NEGRO	1
511010295 0003021019	ARCHIVERO METALICO 4 CAJONES COLOR OCRE	1
511010295 0003021020	ARCHIVERO METALICO 4 CAJONES COLOR OCRE	1
511010295 0003021021	ARCHIVERO METALICO 4 CAJONES COLOR VERDE	1
511010295 0003021022	ARCHIVERO METALICO 4 CAJONES CON RECOPIADORES	1
511010295 0003021023	ARCHIVERO METALICO 4 CAJONES, COLOR BEIGE	1
511010295 0003021024	ARCHIVERO METALICO 4 GAVETA	1
511010295 0003021025	ARCHIVERO METALICO 4 GAVETAS	1
511010295 0003021026	ARCHIVERO METALICO 4 GAVETAS	1
511010295 0003021027	ARCHIVERO METALICO 4 GAVETAS	1
511010295 0003021028	ARCHIVERO METALICO 4 GAVETAS	1
511010295 0003021029	ARCHIVERO METALICO 4 GAVETAS	1
511010295 0003021030	ARCHIVERO METALICO 4 GAVETAS	1
511010295 0003021031	ARCHIVERO METALICO 4 GAVETAS	1
511010295 0003021032	ARCHIVERO METALICO 4 GAVETAS	1
511010295 0003021033	ARCHIVERO METALICO 4 GAVETAS	1
511010295 0003021034	ARCHIVERO METALICO 4 GAVETAS	1
511010295 0003021035	ARCHIVERO METALICO 4 GAVETAS	1
511010295 0003021036	ARCHIVERO METALICO 4 GAVETAS	1
511010295 0003021037	ARCHIVERO METALICO 4 GAVETAS	1
511010295 0003021038	ARCHIVERO METALICO 4 GAVETAS	1
511010295 0003021039	ARCHIVERO METALICO 4 GAVETAS	1
511010295 0003021040	ARCHIVERO METALICO 4 GAVETAS	1
511010295 0003021041	ARCHIVERO METALICO 4 GAVETAS	1
511010295 0003021042	ARCHIVERO METALICO 4 GAVETAS	1
511010295 0003021043	ARCHIVERO METALICO 4 GAVETAS	1
511010295 0003021044	ARCHIVERO METALICO 4 GAVETAS	1
511010295 0003021045	ARCHIVERO METALICO 4 GAVETAS	1
511010295 0003021046	ARCHIVERO METALICO 4 GAVETAS	1
511010295 0003021047	ARCHIVERO METALICO 4 GAVETAS	1
511010295 0003021048	ARCHIVERO METALICO 4 GAVETAS	1
511010295 0003021049	ARCHIVERO METALICO 4 GAVETAS	1
511010295 0003021050	ARCHIVERO METALICO 4 GAVETAS	1
511010295 0003021051	ARCHIVERO METALICO 4 GAVETAS	1
511010295 0003021052	ARCHIVERO METALICO 4 GAVETAS	1
511010295 0003021054	ARCHIVERO METALICO 4 GAVETAS	1
511010295 0003021055	ARCHIVERO METALICO 4 GAVETAS	1
511010295 0003021056	ARCHIVERO METALICO 4 GAVETAS	1

GOBIERNO DEL ESTADO DE AGUASCALIENTES
SECRETARÍA DE FINANZAS
BIENES MUEBLES
AL 31 DE DICIEMBRE DE 2019
(PESOS)

CÓDIGO	DESCRIPCIÓN DEL BIEN MUEBLE	VALOR EN LIBROS
511010295 0003021057	ARCHIVERO METALICO 4 GAVETAS	1
511010295 0003021058	ARCHIVERO METALICO 4 GAVETAS	1
511010295 0003021059	ARCHIVERO METALICO 4 GAVETAS	1
511010295 0003021060	ARCHIVERO METALICO 4 GAVETAS	1
511010295 0003021063	ARCHIVERO METALICO 4 GAVETAS	1
511010295 0003021064	ARCHIVERO METALICO 4 GAVETAS	1
511010295 0003021065	ARCHIVERO METALICO 4 GAVETAS	1
511010295 0003021066	ARCHIVERO METALICO 4 GAVETAS	1
511010295 0003021067	ARCHIVERO METALICO 4 GAVETAS	1
511010295 0003021068	ARCHIVERO METALICO 4 GAVETAS	1
511010295 0003021070	ARCHIVERO METALICO 4 GAVETAS	1
511010295 0003021071	ARCHIVERO METALICO 4 GAVETAS	1
511010295 0003021072	ARCHIVERO METALICO 4 GAVETAS	1
511010295 0003021073	ARCHIVERO METALICO 4 GAVETAS	1
511010295 0003021074	ARCHIVERO METALICO 4 GAVETAS	1
511010295 0003021075	ARCHIVERO MET-LICO 4 GAVETAS	1
511010295 0003021076	ARCHIVERO MET-LICO 4 GAVETAS	1
511010295 0003021077	ARCHIVERO MET-LICO 4 GAVETAS	1
511010295 0003021078	ARCHIVERO MET-LICO 4 GAVETAS	1
511010295 0003021079	ARCHIVERO METALICO 4 GAVETAS CAJONES TAMAÑO OFICIO	1
511010295 0003021080	ARCHIVERO METALICO 4 GAVETAS CAJONES TAMAÑO OFICIO	1
511010295 0003021081	ARCHIVERO METALICO 4 GAVETAS CAJONES TAMAÑO OFICIO	1
511010295 0003021082	ARCHIVERO METALICO 4 GAVETAS CAJONES TAMAÑO OFICIO	1
511010295 0003021083	ARCHIVERO METALICO 4 GAVETAS CHAPA	1
511010295 0003021084	ARCHIVERO METALICO 4 GAVETAS CHAPA	1
511010295 0003021085	ARCHIVERO METALICO 4 GAVETAS CHAPA	1
511010295 0003021086	ARCHIVERO METALICO 4 GAVETAS CHAPA	1
511010295 0003021087	ARCHIVERO METALICO 4 GAVETAS COLOR ARENA	1
511010295 0003021088	ARCHIVERO METALICO 4 GAVETAS COLOR ARENA	1
511010295 0003021089	ARCHIVERO METALICO 4 GAVETAS COLOR ARENA	1
511010295 0003021090	ARCHIVERO METALICO 4 GAVETAS COLOR ARENA	1
511010295 0003021091	ARCHIVERO METALICO 4 GAVETAS COLOR ARENA	1
511010295 0003021092	ARCHIVERO METALICO 4 GAVETAS COLOR ARENA	1
511010295 0003021093	ARCHIVERO METALICO 4 GAVETAS COLOR ARENA	1
511010295 0003021094	ARCHIVERO METALICO 4 GAVETAS COLOR ARENA	1
511010295 0003021095	ARCHIVERO METALICO 4 GAVETAS COLOR ARENA	1
511010295 0003021096	ARCHIVERO METALICO 4 GAVETAS COLOR ARENA	1
511010295 0003021097	ARCHIVERO METALICO 4 GAVETAS COLOR ARENA	1
511010295 0003021098	ARCHIVERO METALICO 4 GAVETAS COLOR ARENA	1
511010295 0003021099	ARCHIVERO METALICO 4 GAVETAS COLOR ARENA	1
511010295 0003021100	ARCHIVERO METALICO 4 GAVETAS COLOR ARENA	1
511010295 0003021101	ARCHIVERO METALICO 4 GAVETAS COLOR ARENA	1
511010295 0003021102	ARCHIVERO METALICO 4 GAVETAS COLOR ARENA	1

GOBIERNO DEL ESTADO DE AGUASCALIENTES
SECRETARÍA DE FINANZAS
BIENES MUEBLES
AL 31 DE DICIEMBRE DE 2019
(PESOS)

CÓDIGO	DESCRIPCIÓN DEL BIEN MUEBLE	VALOR EN LIBROS
511010295 0003021103	ARCHIVERO METALICO 4 GAVETAS COLOR ARENA	1
511010295 0003021104	ARCHIVERO METALICO 4 GAVETAS COLOR ARENA	1
511010295 0003021105	ARCHIVERO METALICO 4 GAVETAS COLOR ARENA	1
511010295 0003021106	ARCHIVERO METALICO 4 GAVETAS COLOR ARENA	1
511010295 0003021107	ARCHIVERO METALICO 4 GAVETAS COLOR ARENA	1
511010295 0003021108	ARCHIVERO METALICO 4 GAVETAS COLOR ARENA	1
511010295 0003021109	ARCHIVERO METALICO 4 GAVETAS COLOR GRIS	1
511010295 0003021113	ARCHIVERO METALICO 4 GAVETAS COLOR OCRE	1
511010295 0003021114	ARCHIVERO METALICO 4 GAVETAS COLOR OCRE	1
511010295 0003021115	ARCHIVERO METALICO 4 GAVETAS COLOR OCRE	1
511010295 0003021116	ARCHIVERO METALICO 4 GAVETAS COLOR OCRE	1
511010295 0003021117	ARCHIVERO METALICO 4 GAVETAS COLOR OCRE	1
511010295 0003021118	ARCHIVERO METALICO 4 GAVETAS COLOR OCRE	1
511010295 0003021119	ARCHIVERO METALICO 4 GAVETAS COLOR OCRE	1
511010295 0003021120	ARCHIVERO METALICO 4 GAVETAS COLOR OCRE	1
511010295 0003021121	ARCHIVERO METALICO 4 GAVETAS COLOR OCRE	1
511010295 0003021122	ARCHIVERO METALICO 4 GAVETAS COLOR OCRE	1
511010295 0003021123	ARCHIVERO METALICO 4 GAVETAS COLOR OCRE	1
511010295 0003021126	ARCHIVERO METALICO 4 GAVETAS COLOR OCRE	1
511010295 0003021127	ARCHIVERO METALICO 4 GAVETAS COLOR OCRE	1
511010295 0003021128	ARCHIVERO METALICO 4 GAVETAS COLOR OCRE	1
511010295 0003021129	ARCHIVERO METALICO 4 GAVETAS COLOR OCRE	1
511010295 0003021130	ARCHIVERO METALICO 4 GAVETAS COLOR OCRE	1
511010295 0003021131	ARCHIVERO METALICO 4 GAVETAS COLOR OCRE	1
511010295 0003021132	ARCHIVERO METALICO 4 GAVETAS COLOR VERDE	1
511010295 0003021133	ARCHIVERO METALICO 4 GAVETAS COLOR VERDE	1
511010295 0003021134	ARCHIVERO METALICO 4 GEVETAS	1
511010295 0003021135	ARCHIVERO METALICO 6 CAJONES CON RECOPIADORES	1
511010295 0003021136	ARCHIVERO METALICO 6 CAJONES CON RECOPIADORES	1
511010295 0003021137	ARCHIVERO METALICO 6 CAJONES CON RECOPIADORES	1
511010295 0003021138	ARCHIVERO METALICO 6 PUERTAS	1
511010295 0003021139	ARCHIVERO METALICO 6 PUERTAS	1
511010295 0003021140	ARCHIVERO METALICO 6 PUERTAS	1
511010295 0003021141	ARCHIVERO METALICO C/ GRIS 4 GAVETAS	1
511010295 0003021142	ARCHIVERO METALICO C/2 CAJONES	1
511010295 0003021143	ARCHIVERO METALICO C/2 CAJONES	1
511010295 0003021144	ARCHIVERO METALICO C/2 CAJONES	1
511010295 0003021145	ARCHIVERO METALICO C/3 CAJONES	1
511010295 0003021146	ARCHIVERO METALICO C/3 CAJONES	1
511010295 0003021147	ARCHIVERO METALICO C/3 GAVETAS	1
511010295 0003021148	ARCHIVERO METALICO C/4 CAJONES	1
511010295 0003021149	ARCHIVERO METALICO C/4 CAJONES	1
511010295 0003021150	ARCHIVERO METALICO C/4 GAVETAS	1

GOBIERNO DEL ESTADO DE AGUASCALIENTES
SECRETARÍA DE FINANZAS
BIENES MUEBLES
AL 31 DE DICIEMBRE DE 2019
(PESOS)

CÓDIGO	DESCRIPCIÓN DEL BIEN MUEBLE	VALOR EN LIBROS
511010295 0003021151	ARCHIVERO METALICO C/4 GAVETAS	1
511010295 0003021152	ARCHIVERO METALICO C/4 GAVETAS	1
511010295 0003021153	ARCHIVERO METALICO C/4 GAVETAS	1
511010295 0003021154	ARCHIVERO METALICO C/4 GAVETAS	1
511010295 0003021155	ARCHIVERO METALICO C/4 GAVETAS	1
511010295 0003021156	ARCHIVERO METALICO C/4 GAVETAS	1
511010295 0003021157	ARCHIVERO METALICO C/4 GAVETAS	1
511010295 0003021158	ARCHIVERO METALICO C/4 GAVETAS	1
511010295 0003021159	ARCHIVERO METALICO C/4 GAVETAS	1
511010295 0003021160	ARCHIVERO METALICO C/4 GAVETAS	1
511010295 0003021161	ARCHIVERO METALICO CON 1 PUERTA	1
511010295 0003021162	ARCHIVERO METALICO CON 2 CAJONES	1
511010295 0003021163	ARCHIVERO METALICO CON 2 CAJONES	1
511010295 0003021164	ARCHIVERO METALICO CON 2 CAJONES	1
511010295 0003021165	ARCHIVERO METALICO CON 2 CAJONES	1
511010295 0003021166	ARCHIVERO METALICO CON 2 CAJONES C/GRIS	1
511010295 0003021167	ARCHIVERO METALICO CON 2 CAJONES C/GRIS	1
511010295 0003021169	ARCHIVERO METALICO CON 2 CAJONES DEPLAZABLE Y CON RODAJAS	1
511010295 0003021170	ARCHIVERO DE MADERA CON 2 GAVETAS	1
511010295 0003021171	ARCHIVERO METALICO CON 2 GAVETAS	1
511010295 0003021172	ARCHIVERO METALICO CON 2 GAVETAS	1
511010295 0003021173	ARCHIVERO METALICO CON 2 GAVETAS	1
511010295 0003021174	ARCHIVERO METALICO CON 2 GAVETAS	1
511010295 0003021175	ARCHIVERO METALICO CON 2 GAVETAS	1
511010295 0003021176	ARCHIVERO METALICO CON 3 CAJONES	1
511010295 0003021177	ARCHIVERO METALICO CON 3 CAJONES	1
511010295 0003021178	ARCHIVERO METALICO CON 3 CAJONES	1
511010295 0003021179	ARCHIVERO METALICO CON 3 CAJONES	1
511010295 0003021180	ARCHIVERO METALICO CON 3 GAVETAS	1
511010295 0003021181	ARCHIVERO METALICO CON 3 GAVETAS	1
511010295 0003021182	ARCHIVERO METALICO CON 3 GAVETAS	1
511010295 0003021183	ARCHIVERO METALICO CON 3 GAVETAS	1
511010295 0003021184	ARCHIVERO METALICO CON 3 GAVETAS	1
511010295 0003021185	ARCHIVERO METALICO CON 4 CAJONES	1
511010295 0003021186	ARCHIVERO METALICO CON 4 CAJONES	1
511010295 0003021187	ARCHIVERO METALICO CON 4 CAJONES	1
511010295 0003021188	ARCHIVERO METALICO CON 4 CAJONES	1
511010295 0003021189	ARCHIVERO METALICO CON 4 CAJONES	1
511010295 0003021190	ARCHIVERO METALICO CON 4 CAJONES	1
511010295 0003021191	ARCHIVERO METALICO CON 4 CAJONES	1
511010295 0003021192	ARCHIVERO METALICO CON 4 CAJONES	1
511010295 0003021193	ARCHIVERO METALICO CON 4 CAJONES	1
511010295 0003021195	ARCHIVERO METALICO CON 4 CAJONES	1

GOBIERNO DEL ESTADO DE AGUASCALIENTES
SECRETARÍA DE FINANZAS
BIENES MUEBLES
AL 31 DE DICIEMBRE DE 2019
(PESOS)

CÓDIGO	DESCRIPCIÓN DEL BIEN MUEBLE	VALOR EN LIBROS
511010295 0003021196	ARCHIVERO METALICO CON 4 CAJONES	1
511010295 0003021197	ARCHIVERO METALICO CON 4 CAJONES	1
511010295 0003021198	ARCHIVERO METALICO CON 4 CAJONES	1
511010295 0003021199	ARCHIVERO METALICO CON 4 CAJONES	1
511010295 0003021201	ARCHIVERO METALICO CON 4 CAJONES C/CREMA	1
511010295 0003021202	ARCHIVERO METALICO CON 4 CAJONES C/NEGRO	1
511010295 0003021203	ARCHIVERO METALICO CON 4 CAJONES C/NEGRO	1
511010295 0003021204	ARCHIVERO METALICO CON 4 GAVETAS	1
511010295 0003021205	ARCHIVERO METALICO CON 4 GAVETAS	1
511010295 0003021206	ARCHIVERO METALICO CON 4 GAVETAS	1
511010295 0003021207	ARCHIVERO METALICO CON 4 GAVETAS	1
511010295 0003021208	ARCHIVERO METALICO CON 4 GAVETAS	1
511010295 0003021209	ARCHIVERO METALICO CON 4 GAVETAS	1
511010295 0003021210	ARCHIVERO METALICO CON 4 GAVETAS	1
511010295 0003021211	ARCHIVERO METALICO CON 4 GAVETAS	1
511010295 0003021212	ARCHIVERO METALICO CON 4 GAVETAS	1
511010295 0003021213	ARCHIVERO METALICO CON 4 GAVETAS	1
511010295 0003021214	ARCHIVERO METALICO CON 4 GAVETAS	1
511010295 0003021215	ARCHIVERO METALICO CON 4 GAVETAS	1
511010295 0003021216	ARCHIVERO METALICO CON 4 GAVETAS	1
511010295 0003021217	ARCHIVERO METALICO CON 4 GAVETAS	1
511010295 0003021218	ARCHIVERO METALICO CON 4 GAVETAS	1
511010295 0003021219	ARCHIVERO METALICO CON 4 GAVETAS	1
511010295 0003021221	ARCHIVERO METALICO CON 4 GAVETAS	1
511010295 0003021223	ARCHIVERO METALICO CON 4 GAVETAS	1
511010295 0003021224	ARCHIVERO METALICO CON 4 GAVETAS	1
511010295 0003021225	ARCHIVERO METALICO CON 4 GAVETAS	1
511010295 0003021226	ARCHIVERO METALICO CON 4 GAVETAS	1
511010295 0003021227	ARCHIVERO METALICO CON 4 GAVETAS	1
511010295 0003021228	ARCHIVERO METALICO CON 4 GAVETAS	1
511010295 0003021229	ARCHIVERO METALICO CON 4 GAVETAS	1
511010295 0003021230	ARCHIVERO METALICO CON 4 GAVETAS	1
511010295 0003021232	ARCHIVERO METALICO CON 4 GAVETAS	1
511010295 0003021233	ARCHIVERO METALICO CON 4 GAVETAS	1
511010295 0003021234	ARCHIVERO METALICO CON 6 CAJONES	1
511010295 0003021237	ARCHIVERO METALICO CON CAJA FUERTE DE 3 GAVETAS	1
511010295 0003021238	ARCHIVERO METALICO CON CHAPA	1
511010295 0003021240	ARCHIVERO METALICO DE 2 CAJONES	1
511010295 0003021241	ARCHIVERO METALICO DE 2 CAJONES	1
511010295 0003021242	ARCHIVERO METALICO DE 2 CAJONES	1
511010295 0003021245	ARCHIVERO METALICO DE 2 CAJONES	1
511010295 0003021246	ARCHIVERO METALICO DE 2 CAJONES	1
511010295 0003021247	ARCHIVERO METALICO DE 2 GABETAS COLOR NEGRO	1

GOBIERNO DEL ESTADO DE AGUASCALIENTES
SECRETARÍA DE FINANZAS
BIENES MUEBLES
AL 31 DE DICIEMBRE DE 2019
(PESOS)

CÓDIGO	DESCRIPCIÓN DEL BIEN MUEBLE	VALOR EN LIBROS
511010295 0003021248	ARCHIVERO METALICO DE 2 GABETAS COLOR NEGRO	1
511010295 0003021249	ARCHIVERO METALICO DE 2 GABETAS COLOR NEGRO	1
511010295 0003021250	ARCHIVERO METALICO DE 2 GABETAS COLOR NEGRO	1
511010295 0003021252	ARCHIVERO METALICO DE 2 GAVETAS	1
511010295 0003021253	ARCHIVERO METALICO DE 2 GAVETAS	1
511010295 0003021255	ARCHIVERO METALICO DE 2 GAVETAS	1
511010295 0003021256	ARCHIVERO METALICO DE 2 GAVETAS	1
511010295 0003021257	ARCHIVERO METALICO DE 2 GAVETAS	1
511010295 0003021258	ARCHIVERO METALICO DE 3 CAJONES	1
511010295 0003021259	ARCHIVERO METALICO DE 3 CAJONES	1
511010295 0003021260	ARCHIVERO METALICO DE 3 CAJONES	1
511010295 0003021261	ARCHIVERO METALICO DE 3 CAJONES	1
511010295 0003021262	ARCHIVERO METALICO DE 3 CAJONES	1
511010295 0003021263	ARCHIVERO METALICO DE 3 CAJONES	1
511010295 0003021264	ARCHIVERO METALICO DE 3 CAJONES	1
511010295 0003021265	ARCHIVERO METALICO DE 3 CAJONES	1
511010295 0003021267	ARCHIVERO METALICO DE 3 CAJONES	1
511010295 0003021269	ARCHIVERO METALICO DE 3 CAJONES	1
511010295 0003021271	ARCHIVERO METALICO DE 3 CAJONES	1
511010295 0003021272	ARCHIVERO METALICO DE 3 CAJONES	1
511010295 0003021274	ARCHIVERO METALICO DE 3 CAJONES	1
511010295 0003021275	ARCHIVERO METALICO DE 3 CAJONES	1
511010295 0003021277	ARCHIVERO METALICO DE 3 GAVETAS	1
511010295 0003021278	ARCHIVERO METALICO DE 3 GAVETAS	1
511010295 0003021279	ARCHIVERO METALICO DE 3 GAVETAS	1
511010295 0003021280	ARCHIVERO METALICO DE 3 GAVETAS	1
511010295 0003021282	ARCHIVERO METALICO DE 3 GAVETAS	1
511010295 0003021283	ARCHIVERO METALICO DE 3 GAVETAS	1
511010295 0003021284	ARCHIVERO METALICO DE 3 GAVETAS	1
511010295 0003021287	ARCHIVERO METALICO DE 3 GAVETAS	1
511010295 0003021289	ARCHIVERO METALICO DE 3 GAVETAS	1
511010295 0003021290	ARCHIVERO METALICO DE 3 GAVETAS	1
511010295 0003021291	ARCHIVERO METALICO DE 3 GAVETAS	1
511010295 0003021292	ARCHIVERO METALICO DE 3 GAVETAS	1
511010295 0003021293	ARCHIVERO METALICO DE 3 GAVETAS	1
511010295 0003021294	ARCHIVERO METALICO DE 3 GAVETAS	1
511010295 0003021295	ARCHIVERO METALICO DE 3 GAVETAS	1
511010295 0003021297	ARCHIVERO METALICO DE 3 GAVETAS	1
511010295 0003021298	ARCHIVERO METALICO DE 3 GAVETAS	1
511010295 0003021299	ARCHIVERO METALICO DE 3 GAVETAS	1
511010295 0003021300	ARCHIVERO METALICO DE 3 GAVETAS	1
511010295 0003021301	ARCHIVERO METALICO DE 3 GAVETAS	1
511010295 0003021302	ARCHIVERO METALICO DE 3 GAVETAS	1

GOBIERNO DEL ESTADO DE AGUASCALIENTES
SECRETARÍA DE FINANZAS
BIENES MUEBLES
AL 31 DE DICIEMBRE DE 2019
(PESOS)

CÓDIGO	DESCRIPCIÓN DEL BIEN MUEBLE	VALOR EN LIBROS
511010295 0003021303	ARCHIVERO METALICO DE 3 GAVETAS	1
511010295 0003021304	ARCHIVERO METALICO DE 3 GAVETAS	1
511010295 0003021305	ARCHIVERO METALICO DE 3 GAVETAS	1
511010295 0003021306	ARCHIVERO METALICO DE 3 GAVETAS	1
511010295 0003021307	ARCHIVERO METALICO DE 3 GAVETAS	1
511010295 0003021308	ARCHIVERO METALICO DE 3 GAVETAS	1
511010295 0003021309	ARCHIVERO METALICO DE 3 GAVETAS	1
511010295 0003021310	ARCHIVERO METALICO DE 3 GAVETAS	1
511010295 0003021311	ARCHIVERO METALICO DE 3 GAVETAS	1
511010295 0003021312	ARCHIVERO METALICO DE 3 GAVETAS	1
511010295 0003021313	ARCHIVERO METALICO DE 4 CAJONES	1
511010295 0003021314	ARCHIVERO METALICO DE 4 CAJONES	1
511010295 0003021315	ARCHIVERO METALICO DE 4 CAJONES	1
511010295 0003021316	ARCHIVERO METALICO DE 4 CAJONES	1
511010295 0003021317	ARCHIVERO METALICO DE 4 CAJONES	1
511010295 0003021318	ARCHIVERO METALICO DE 4 CAJONES	1
511010295 0003021319	ARCHIVERO METALICO DE 4 CAJONES	1
511010295 0003021320	ARCHIVERO METALICO DE 4 CAJONES	1
511010295 0003021321	ARCHIVERO METALICO DE 4 CAJONES	1
511010295 0003021322	ARCHIVERO METALICO DE 4 CAJONES	1
511010295 0003021323	ARCHIVERO METALICO DE 4 CAJONES	1
511010295 0003021325	ARCHIVERO METALICO DE 4 CAJONES	1
511010295 0003021326	ARCHIVERO METALICO DE 4 CAJONES	1
511010295 0003021327	ARCHIVERO METALICO DE 4 CAJONES	1
511010295 0003021328	ARCHIVERO METALICO DE 4 CAJONES	1
511010295 0003021329	ARCHIVERO METALICO DE 4 CAJONES	1
511010295 0003021330	ARCHIVERO METALICO DE 4 CAJONES	1
511010295 0003021332	ARCHIVERO METALICO DE 4 CAJONES	1
511010295 0003021333	ARCHIVERO METALICO DE 4 CAJONES	1
511010295 0003021334	ARCHIVERO METALICO DE 4 CAJONES	1
511010295 0003021336	ARCHIVERO METALICO DE 4 CAJONES	1
511010295 0003021340	ARCHIVERO METALICO DE 4 CAJONES	1
511010295 0003021341	ARCHIVERO METALICO DE 4 CAJONES	1
511010295 0003021343	ARCHIVERO METALICO DE 4 CAJONES	1
511010295 0003021344	ARCHIVERO METALICO DE 4 CAJONES	1
511010295 0003021345	ARCHIVERO METALICO DE 4 CAJONES	1
511010295 0003021346	ARCHIVERO METALICO DE 4 CAJONES	1
511010295 0003021347	ARCHIVERO METALICO DE 4 CAJONES	1
511010295 0003021348	ARCHIVERO METALICO DE 4 CAJONES	1
511010295 0003021349	ARCHIVERO METALICO DE 4 CAJONES	1
511010295 0003021350	ARCHIVERO METALICO DE 4 CAJONES	1
511010295 0003021352	ARCHIVERO METALICO DE 4 CAJONES	1
511010295 0003021353	ARCHIVERO METALICO DE 4 CAJONES C/NEGRO	1

GOBIERNO DEL ESTADO DE AGUASCALIENTES
SECRETARÍA DE FINANZAS
BIENES MUEBLES
AL 31 DE DICIEMBRE DE 2019
(PESOS)

CÓDIGO	DESCRIPCIÓN DEL BIEN MUEBLE	VALOR EN LIBROS
511010295 0003021355	ARCHIVERO METALICO DE 4 GAVETAS	1
511010295 0003021356	ARCHIVERO METALICO DE 4 GAVETAS	1
511010295 0003021357	ARCHIVERO METALICO DE 4 GAVETAS	1
511010295 0003021358	ARCHIVERO METALICO DE 4 GAVETAS	1
511010295 0003021359	ARCHIVERO METALICO DE 4 GAVETAS	1
511010295 0003021360	ARCHIVERO METALICO DE 4 GAVETAS	1
511010295 0003021361	ARCHIVERO METALICO DE 4 GAVETAS	1
511010295 0003021362	ARCHIVERO METALICO DE 4 GAVETAS	1
511010295 0003021363	ARCHIVERO METALICO DE 4 GAVETAS	1
511010295 0003021364	ARCHIVERO METALICO DE 4 GAVETAS	1
511010295 0003021365	ARCHIVERO METALICO DE 4 GAVETAS	1
511010295 0003021366	ARCHIVERO METALICO DE 4 GAVETAS	1
511010295 0003021367	ARCHIVERO METALICO DE 4 GAVETAS	1
511010295 0003021368	ARCHIVERO METALICO DE 4 GAVETAS	1
511010295 0003021369	ARCHIVERO METALICO DE 4 GAVETAS	1
511010295 0003021370	ARCHIVERO METALICO DE 4 GAVETAS	1
511010295 0003021371	ARCHIVERO METALICO DE 4 GAVETAS	1
511010295 0003021372	ARCHIVERO METALICO DE 4 GAVETAS	1
511010295 0003021373	ARCHIVERO METALICO DE 4 GAVETAS	1
511010295 0003021374	ARCHIVERO METALICO DE 4 GAVETAS	1
511010295 0003021375	ARCHIVERO METALICO DE 4 GAVETAS	1
511010295 0003021376	ARCHIVERO METALICO DE 4 GAVETAS	1
511010295 0003021377	ARCHIVERO METALICO DE 4 GAVETAS	1
511010295 0003021378	ARCHIVERO METALICO DE 4 GAVETAS	1
511010295 0003021379	ARCHIVERO METALICO DE 4 GAVETAS	1
511010295 0003021380	ARCHIVERO METALICO DE 4 GAVETAS	1
511010295 0003021381	ARCHIVERO METALICO DE 4 GAVETAS	1
511010295 0003021382	ARCHIVERO METALICO DE 4 GAVETAS	1
511010295 0003021384	ARCHIVERO METALICO DE 4 GAVETAS	1
511010295 0003021385	ARCHIVERO METALICO DE 4 GAVETAS	1
511010295 0003021386	ARCHIVERO METALICO DE 4 GAVETAS	1
511010295 0003021389	ARCHIVERO METALICO DE 4 GAVETAS	1
511010295 0003021394	ARCHIVERO METALICO DE 4 GAVETAS	1
511010295 0003021395	ARCHIVERO METALICO DE 4 GAVETAS	1
511010295 0003021396	ARCHIVERO METALICO DE 4 GAVETAS	1
511010295 0003021397	ARCHIVERO METALICO DE 4 GAVETAS	1
511010295 0003021398	ARCHIVERO METALICO DE 4 GAVETAS	1
511010295 0003021399	ARCHIVERO METALICO DE 4 GAVETAS	1
511010295 0003021400	ARCHIVERO METALICO DE 4 GAVETAS	1
511010295 0003021401	ARCHIVERO METALICO DE 4 GAVETAS	1
511010295 0003021402	ARCHIVERO METALICO DE 4 GAVETAS	1
511010295 0003021403	ARCHIVERO METALICO DE 4 GAVETAS	1
511010295 0003021404	ARCHIVERO METALICO DE 4 GAVETAS	1

GOBIERNO DEL ESTADO DE AGUASCALIENTES
SECRETARÍA DE FINANZAS
BIENES MUEBLES
AL 31 DE DICIEMBRE DE 2019
(PESOS)

CÓDIGO	DESCRIPCIÓN DEL BIEN MUEBLE	VALOR EN LIBROS
511010295 0003021405	ARCHIVERO METALICO DE 4 GAVETAS	1
511010295 0003021407	ARCHIVERO METALICO DE 4 GAVETAS	1
511010295 0003021408	ARCHIVERO METALICO DE 4 GAVETAS	1
511010295 0003021409	ARCHIVERO METALICO DE 4 GAVETAS	1
511010295 0003021410	ARCHIVERO METALICO DE 4 GAVETAS	1
511010295 0003021411	ARCHIVERO METALICO DE 4 GAVETAS	1
511010295 0003021412	ARCHIVERO METALICO DE 4 GAVETAS	1
511010295 0003021413	ARCHIVERO METALICO DE 4 GAVETAS	1
511010295 0003021414	ARCHIVERO METALICO DE 4 GAVETAS	1
511010295 0003021415	ARCHIVERO METALICO DE 4 GAVETAS	1
511010295 0003021416	ARCHIVERO METALICO DE 4 GAVETAS	1
511010295 0003021417	ARCHIVERO METALICO DE 4 GAVETAS	1
511010295 0003021418	ARCHIVERO METALICO DE 4 GAVETAS	1
511010295 0003021419	ARCHIVERO METALICO DE 4 GAVETAS	1
511010295 0003021420	ARCHIVERO METALICO DE 4 GAVETAS	1
511010295 0003021421	ARCHIVERO METALICO DE 4 GAVETAS	1
511010295 0003021423	ARCHIVERO METALICO DE 4 GAVETAS	1
511010295 0003021424	ARCHIVERO METALICO DE 4 GAVETAS	1
511010295 0003021426	ARCHIVERO METALICO DE 4 GAVETAS	1
511010295 0003021427	ARCHIVERO METALICO DE 4 GAVETAS	1
511010295 0003021429	ARCHIVERO METALICO DE 4 GAVETAS	1
511010295 0003021430	ARCHIVERO METALICO DE 4 GAVETAS	1
511010295 0003021431	ARCHIVERO METALICO DE 4 GAVETAS	1
511010295 0003021432	ARCHIVERO METALICO DE 4 GAVETAS	1
511010295 0003021433	ARCHIVERO METALICO DE 4 GAVETAS	1
511010295 0003021434	ARCHIVERO METALICO DE 4 GAVETAS	1
511010295 0003021435	ARCHIVERO METALICO DE 4 GAVETAS	1
511010295 0003021436	ARCHIVERO METALICO DE 4 GAVETAS	1
511010295 0003021437	ARCHIVERO METALICO DE 4 GAVETAS	1
511010295 0003021438	ARCHIVERO METALICO DE 4 GAVETAS	1
511010295 0003021439	ARCHIVERO METALICO DE 4 GAVETAS	1
511010295 0003021440	ARCHIVERO METALICO DE 4 GAVETAS	1
511010295 0003021441	ARCHIVERO METALICO DE 4 GAVETAS	1
511010295 0003021442	ARCHIVERO METALICO DE 4 GAVETAS	1
511010295 0003021443	ARCHIVERO METALICO DE 4 GAVETAS	1
511010295 0003021444	ARCHIVERO METALICO DE 4 GAVETAS	1
511010295 0003021445	ARCHIVERO METALICO DE 4 GAVETAS	1
511010295 0003021446	ARCHIVERO METALICO DE 4 GAVETAS	1
511010295 0003021447	ARCHIVERO METALICO DE 4 GAVETAS AZUL	1
511010295 0003021448	ARCHIVERO METALICO DE 4 GAVETAS C/AZUL	1
511010295 0003021449	ARCHIVERO METALICO DE 4 GAVETAS C/CAFE	1
511010295 0003021450	ARCHIVERO METALICO DE 4 GAVETAS COLOR ARENA	1
511010295 0003021451	ARCHIVERO METALICO DE 4 GAVETAS COLOR ARENA	1

GOBIERNO DEL ESTADO DE AGUASCALIENTES
SECRETARÍA DE FINANZAS
BIENES MUEBLES
AL 31 DE DICIEMBRE DE 2019
(PESOS)

CÓDIGO	DESCRIPCIÓN DEL BIEN MUEBLE	VALOR EN LIBROS
511010295 0003021452	ARCHIVERO METALICO DE 4 GAVETAS COLOR CICLE	1
511010295 0003021453	ARCHIVERO METALICO DE 4 GAVETAS COLOR GRIS	1
511010295 0003021454	ARCHIVERO METALICO DE 4 GAVETAS COLOR NEGRO	1
511010295 0003021455	ARCHIVERO METALICO DE 4 PUERTAS C/GRIS	1
511010295 0003021456	ARCHIVERO METALICO DE 5 CAJONES	1
511010295 0003021457	ARCHIVERO METALICO DE 5 CHAROLAS 4 POSTES	1
511010295 0003021458	ARCHIVERO METALICO NEGRO C/4 CAJONES	1
511010295 0003021459	ARCHIVERO METALICO, 3 CAJONES CON RODAJAS	1
511010295 0003021460	ARCHIVERO METALICO, 4 CAJONES	1
511010295 0003021461	ARCHIVERO MOVIL DE 1 CAJON 1 GAVETA	1
511010295 0003021462	ARCHIVERO MOVIL DE 1 CAJON 1 GAVETA	1
511010295 0003021463	ARCHIVERO MOVIL DE 1 CAJON 1 GAVETA	1
511010295 0003021464	ARCHIVERO MOVIL DE 1 CAJON 1 GAVETA	1
511010295 0003021465	ARCHIVERO MOVIL DE 1 CAJON 1 GAVETA	1
511010295 0003021466	ARCHIVERO MOVIL DE 1 CAJON 1 GAVETA	1
511010295 0003021467	ARCHIVERO O LOCKER DE METAL	1
511010295 0003021468	ARCHIVERO TARJETERO CON 10 CHAROLAS METALICO COLOR GRIS	1
511010295 0003021469	ARCHIVERO TIPO COMODA EN MADERA CON 2 GAVETAS DE .90X.60X.75 CMS.	1
511010295 0003021470	ARCHIVERO VERTICAL DE 3 GAVETAS METALICO COLOR NEGRO	1
511010295 0003021471	ARCHIVERO VERTICAL DE 3 GAVETAS METALICO COLOR NEGRO	1
511010295 0003021472	ARCHIVERO VERTICAL DE 3 GAVETAS METALICO COLOR NEGRO	1
511010295 0003021473	ARCHIVERO VERTICAL DE 3 GAVETAS METALICO COLOR NEGRO	1
511010295 0003021474	ARCHIVERO VERTICAL DE 3 GAVETAS METALICO COLOR NEGRO	1
511010295 0003021475	ARCHIVERO VERTICAL DE 3 GAVETAS METALICO COLOR NEGRO	1
511010295 0003021476	ARCHIVERO DE MADERA 3 CAJONES	1
511010295 0003021477	ARCHIVERO 3 GAVETAS METALICO	1
511010295 0003021478	ARCHIVERODE 3 CAJONES	1
511010295 0003021479	ARCHIVERO DE MADERA 1 CAJON 1 GAVETA	1
511010295 0003021480	ARCHIVERODE MADERA DE 2 CAJONES C/RODAJAS COLOR CAFE	1
511010295 0003021482	ARCHIVO METALICO C/2 CAJONES	1
511010295 0003021483	ARCHIVO METALICO NEGRO C/2 CAJONES	1
511010295 0003021484	ARCIVERO DE TRES GAVETAS	1
511010295 0003021485	ARCHIVERO DE MADERA 2 CAJONES	1
511010295 0003021486	ARCHIVERO DE MADERA 2 CAJONES	1
511010295 0003021488	ARHIVERO METALICO 4 CAJONES	1
511010295 0003021489	ARXHIVERO METALICO 4 CAJONES	1
511010295 0003022008	ARCHIVERO DE MADERA CON 12 CAJONES	1
511010295 0003022279	CAJON ARCHIVERO CON BASE	1
511010295 0003022280	CAJON ARCHIVERO CON RODAJAS	1
511010295 0003022281	CAJON DE ARCHIVERO CON BASE	1
511010295 0003022309	ARCHIVERO METALICO CON 3 CAJONES	1
511010295 0003022335	ARCHIVERO METALICO CON 4 CAJONES	1

GOBIERNO DEL ESTADO DE AGUASCALIENTES
SECRETARÍA DE FINANZAS
BIENES MUEBLES
AL 31 DE DICIEMBRE DE 2019
(PESOS)

CÓDIGO	DESCRIPCIÓN DEL BIEN MUEBLE	VALOR EN LIBROS
511010295 0003022403	ARCHIVERO METALICO DE 3 CAJONES	1
511010295 0003022422	ARCHIVERO METALICO CON 2 CAJONES	1
511010295 0003023140	ARCHIVERO DE MADERA C/RODAJAS 2/CAJONES	1
511010295 0003023142	ARCHIVERO DE MADERA C/RODAJAS 2 CAJONES	1
511010295 0003023144	ARCHIVERO DE MADERA 2 CAJONES	1
511010295 0003024213	ARCHIVERO DE MADERA 4/CAJONES	1
511010295 0003024214	ARCHIVERO DE MADERA 4/CAJONES	1
511010295 0003024523	ARCHIVERO DE MADERA C/4 CAJONES	1
511010295 0003048230	ARCHIVERO DE MADERA 2 GAVETAS	521
511010295 0003048231	ARCHIVERO DE MADERA 2 GAVETAS	521
511010295 0003048548	ARCHIVERO CON 2 GAVETAS METALICO	551
511010295 0003048722	ARCHIVERO DE MADERA CON FORMAICA 2 GAVETAS COLOR ENCINO	578
511010295 0003048723	ARCHIVERO DE MADERA CON FORMAICA 2 GAVETAS COLOR ENCINO	578
511010295 0003048725	ARCHIVERO DE MADERA CON FORMAICA 2 GAVETAS COLOR ENCINO	578
511010295 0003048726	ARCHIVERO DE MADERA CON FORMAICA 2 GAVETAS COLOR ENCINO	578
511010295 0003049064	ARCHIVERO DE 2 GAVETAS EN MADERA TERMINADO EN MELAMINA	595
511010295 0003049065	ARCHIVERO DE 2 GAVETAS EN MADERA TERMINADO EN MELAMINA	595
511010295 0003049066	ARCHIVERO DE 2 GAVETAS EN MADERA TERMINADO EN MELAMINA	595
511010295 0003049067	ARCHIVERO DE 2 GAVETAS EN MADERA TERMINADO EN MELAMINA	595
511010295 0003049068	ARCHIVERO DE 2 GAVETAS EN MADERA TERMINADO EN MELAMINA	595
511010295 0003049069	ARCHIVERO DE 2 GAVETAS EN MADERA TERMINADO EN MELAMINA	595
511010295 0003049070	ARCHIVERO DE 2 GAVETAS EN MADERA TERMINADO EN MELAMINA	595
511010295 0003049146	ARCHIVERO CAJON Y GAVETA CON RODAJAS COLOR MAPLE	598
511010295 0003049147	ARCHIVERO CAJON Y GAVETA CON RODAJAS COLOR MAPLE	598
511010295 0003049151	ARCHIVERO CAJON Y GAVETA CON RODAJAS COLOR NEGRO	598
511010295 0003049344	ARCHIVERO 1 CAJON 1 GAVETA CON RODAJAS	620
511010295 0003049345	ARCHIVERO 1 CAJON 1 GAVETA CON RODAJAS	620
511010295 0003049346	ARCHIVERO 1 CAJON 1 GAVETA CON RODAJAS	620
511010295 0003049548	ARCHIVERO 2 GAVETAS DE MADERA COLOR ENCINO	654
511010295 0003049615	ARCHIVERO CON 1 CAJON Y 1 GAVETA	667
511010295 0003049616	ARCHIVERO DE 2 GAVETAS EN MADERA CON MELAMINA COLOR CAFE	667
511010295 0003049617	ARCHIVERO DE 2 GAVETAS EN MADERA CON MELAMINA COLOR CAFE	667
511010295 0003049646	ARCHIVERO 2 GAVETAS DE MADERA CHAPA FORMAICA COLOR ENCINO	678
511010295 0003050036	ARCHIVERO DE MADERA CON RODAJAS 1 CAJON 1 GAVETA	721
511010295 0003050037	ARCHIVERO DE MADERA CON RODAJAS 1 CAJON 1 GAVETA	721
511010295 0003050038	ARCHIVERO DE MADERA CON RODAJAS 1 CAJON 1 GAVETA	721
511010295 0003050039	ARCHIVERO DE MADERA CON RODAJAS 1 CAJON 1 GAVETA	721
511010295 0003050040	ARCHIVERO DE MADERA CON RODAJAS 1 CAJON 1 GAVETA	721
511010295 0003050041	ARCHIVERO DE MADERA CON RODAJAS 1 CAJON 1 GAVETA	721
511010295 0003050075	ARCHIVERO DE MADERA CON MELAMINA CON 2 GAVETAS	728
511010295 0003050262	ARCHIVERO DE 2 GAVETAS EN MADERA TERMINADO EN MELAMINA	755
511010295 0003050263	ARCHIVERO DE 2 GAVETAS EN MADERA TERMINADO EN MELAMINA	755
511010295 0003050264	ARCHIVERO DE 2 GAVETAS EN MADERA TERMINADO EN MELAMINA	755

GOBIERNO DEL ESTADO DE AGUASCALIENTES
SECRETARÍA DE FINANZAS
BIENES MUEBLES
AL 31 DE DICIEMBRE DE 2019
(PESOS)

CÓDIGO	DESCRIPCIÓN DEL BIEN MUEBLE	VALOR EN LIBROS
511010295 0003050365	ARCHIVERO 1 CAJON 1 GAVETA	766
511010295 0003050579	ARCHIVERO DE MADERA CHAPA DE FORMAICA 2 GAVETAS C/ENCINO	800
511010295 0003050741	ARCHIVERO 2 GAVETAS DE MADERA MELAMINA C/ABEDUL	830
511010295 0003050871	ARCHIVERO CON 3 GAVETAS DE MADERA	853
511010295 0003050872	ARCHIVERO CON 3 GAVETAS DE MADERA	853
511010295 0003050873	ARCHIVERO DE 3 GAVETAS DE MADERA C/ENCINO	853
511010295 0003050874	ARCHIVERO DE 3 GAVETAS DE MADERA C/ENCINO	853
511010295 0003050875	ARCHIVERO DE 3 GAVETAS DE MADERA C/ENCINO	853
511010295 0003050876	ARCHIVERO DE 3 GAVETAS DE MADERA C/ENCINO	853
511010295 0003050877	ARCHIVERO DE 3 GAVETAS DE MADERA C/ENCINO	853
511010295 0003051608	ARCHIVERO DE MADERA 1 CAJON 1 GABETA GRAFITO COLOR NEGRO	931
511010295 0003051609	ARCHIVERO DE MADERA 1 CAJON 1 GABETA GRAFITO COLOR NEGRO	931
511010295 0003051692	ARCHIVERO 2 GAVETAS CON RODAJAS EN ALUMINIO CUBIERTA EN MELAMINA COLOR MAPLE	944
511010295 0003051693	ARCHIVERO 1 CAJON 1 GAVETA MADERA COLOR MAPLE ALUMINIO CON RODAJAS	944
511010295 0003051694	ARCHIVERO 1 CAJON 1 GAVETA MADERA COLOR MAPLE ALUMINIO CON RODAJAS	944
511010295 0003051695	ARCHIVERO 1 CAJON 1 GAVETA MADERA COLOR MAPLE ALUMINIO CON RODAJAS	944
511010295 0003051696	ARCHIVERO 1 CAJON 1 GAVETA MADERA COLOR MAPLE ALUMINIO CON RODAJAS	944
511010295 0003051697	ARCHIVERO 1 CAJON 1 GAVETA MADERA COLOR MAPLE ALUMINIO CON RODAJAS	944
511010295 0003051698	ARCHIVERO 1 CAJON 1 GAVETA MADERA COLOR MAPLE ALUMINIO CON RODAJAS	944
511010295 0003051699	ARCHIVERO 1 CAJON 1 GAVETA MADERA COLOR MAPLE ALUMINIO CON RODAJAS	944
511010295 0003051700	ARCHIVERO 1 CAJON 1 GAVETA MADERA COLOR MAPLE ALUMINIO CON RODAJAS	944
511010295 0003051701	ARCHIVERO 1 CAJON 1 GAVETA MADERA COLOR MAPLE ALUMINIO CON RODAJAS	944
511010295 0003051702	ARCHIVERO 1 CAJON 1 GAVETA MADERA COLOR MAPLE ALUMINIO CON RODAJAS	944
511010295 0003051703	ARCHIVERO 1 CAJON 1 GAVETA MADERA COLOR MAPLE ALUMINIO CON RODAJAS	944
511010295 0003051704	ARCHIVERO 1 CAJON 1 GAVETA MADERA COLOR MAPLE ALUMINIO CON RODAJAS	944
511010295 0003051705	ARCHIVERO 1 CAJON 1 GAVETA MADERA COLOR MAPLE ALUMINIO CON RODAJAS	944
511010295 0003051706	ARCHIVERO 1 CAJON 1 GAVETA MADERA COLOR MAPLE ALUMINIO CON RODAJAS	944
511010295 0003051707	ARCHIVERO 1 CAJON 1 GAVETA MADERA COLOR MAPLE ALUMINIO CON RODAJAS	944
511010295 0003051708	ARCHIVERO 1 CAJON 1 GAVETA MADERA COLOR MAPLE ALUMINIO CON RODAJAS	944
511010295 0003051709	ARCHIVERO 1 CAJON 1 GAVETA MADERA COLOR MAPLE ALUMINIO CON RODAJAS	944
511010295 0003051710	ARCHIVERO 1 CAJON 1 GAVETA MADERA COLOR MAPLE ALUMINIO CON RODAJAS	944
511010295 0003051711	ARCHIVERO 1 CAJON 1 GAVETA MADERA COLOR MAPLE ALUMINIO CON RODAJAS	944
511010295 0003051712	ARCHIVERO 1 CAJON 1 GAVETA MADERA COLOR MAPLE ALUMINIO CON RODAJAS	944
511010295 0003051713	ARCHIVERO 1 CAJON 1 GAVETA MADERA COLOR MAPLE ALUMINIO CON RODAJAS	944
511010295 0003051714	ARCHIVERO 1 CAJON 1 GAVETA MADERA COLOR MAPLE ALUMINIO CON RODAJAS	944
511010295 0003051715	ARCHIVERO 1 CAJON 1 GAVETA MADERA COLOR MAPLE ALUMINIO CON RODAJAS	944
511010295 0003051716	ARCHIVERO 1 CAJON 1 GAVETA MADERA COLOR MAPLE ALUMINIO CON RODAJAS	944
511010295 0003051717	ARCHIVERO 1 CAJON 1 GAVETA MADERA COLOR MAPLE ALUMINIO CON RODAJAS	944
511010295 0003051718	ARCHIVERO 1 CAJON 1 GAVETA MADERA COLOR MAPLE ALUMINIO CON RODAJAS	944
511010295 0003051719	ARCHIVERO 1 CAJON 1 GAVETA MADERA COLOR MAPLE ALUMINIO CON RODAJAS	944
511010295 0003051720	ARCHIVERO 1 CAJON 1 GAVETA MADERA COLOR MAPLE ALUMINIO CON RODAJAS	944
511010295 0003051721	ARCHIVERO 1 CAJON 1 GAVETA MADERA COLOR MAPLE ALUMINIO CON RODAJAS	944
511010295 0003051722	ARCHIVERO 1 CAJON 1 GAVETA MADERA COLOR MAPLE ALUMINIO CON RODAJAS	944

GOBIERNO DEL ESTADO DE AGUASCALIENTES
SECRETARÍA DE FINANZAS
BIENES MUEBLES
AL 31 DE DICIEMBRE DE 2019
(PESOS)

CÓDIGO	DESCRIPCIÓN DEL BIEN MUEBLE	VALOR EN LIBROS
511010295 0003051770	ARCHIVERO 2 GAVETAS CON RODAJAS EN ALUMINIO CUBIERTA EN MELAMINA COLOR MAPLE	944
511010295 0003051771	ARCHIVERO 2 GAVETAS CON RODAJAS EN ALUMINIO CUBIERTA EN MELAMINA COLOR MAPLE	944
511010295 0003051772	ARCHIVERO 2 GAVETAS CON RODAJAS EN ALUMINIO CUBIERTA EN MELAMINA COLOR MAPLE	944
511010295 0003051773	ARCHIVERO 2 GAVETAS CON RODAJAS EN ALUMINIO CUBIERTA EN MELAMINA COLOR MAPLE	944
511010295 0003051774	ARCHIVERO 2 GAVETAS CON RODAJAS EN ALUMINIO CUBIERTA EN MELAMINA COLOR MAPLE	944
511010295 0003051775	ARCHIVERO 2 GAVETAS CON RODAJAS EN ALUMINIO CUBIERTA EN MELAMINA COLOR MAPLE	944
511010295 0003051776	ARCHIVERO 2 GAVETAS CON RODAJAS EN ALUMINIO CUBIERTA EN MELAMINA COLOR MAPLE	944
511010295 0003051777	ARCHIVERO 2 GAVETAS CON RODAJAS EN ALUMINIO CUBIERTA EN MELAMINA COLOR MAPLE	944
511010295 0003051778	ARCHIVERO 2 GAVETAS CON RODAJAS EN ALUMINIO CUBIERTA EN MELAMINA COLOR MAPLE	944
511010295 0003051779	ARCHIVERO 2 GAVETAS CON RODAJAS EN ALUMINIO CUBIERTA EN MELAMINA COLOR MAPLE	944
511010295 0003051780	ARCHIVERO 2 GAVETAS CON RODAJAS EN ALUMINIO CUBIERTA EN MELAMINA COLOR MAPLE	944
511010295 0003051781	ARCHIVERO 2 GAVETAS CON RODAJAS EN ALUMINIO CUBIERTA EN MELAMINA COLOR MAPLE	944
511010295 0003051782	ARCHIVERO 2 GAVETAS CON RODAJAS EN ALUMINIO CUBIERTA EN MELAMINA COLOR MAPLE	944
511010295 0003051783	ARCHIVERO 2 GAVETAS CON RODAJAS EN ALUMINIO CUBIERTA EN MELAMINA COLOR MAPLE	944
511010295 0003051784	ARCHIVERO 2 GAVETAS CON RODAJAS EN ALUMINIO CUBIERTA EN MELAMINA COLOR MAPLE	944
511010295 0003051785	ARCHIVERO 2 GAVETAS CON RODAJAS EN ALUMINIO CUBIERTA EN MELAMINA COLOR MAPLE	944
511010295 0003051786	ARCHIVERO 2 GAVETAS CON RODAJAS EN ALUMINIO CUBIERTA EN MELAMINA COLOR MAPLE	944
511010295 0003051787	ARCHIVERO 2 GAVETAS CON RODAJAS EN ALUMINIO CUBIERTA EN MELAMINA COLOR MAPLE	944
511010295 0003051788	ARCHIVERO 2 GAVETAS CON RODAJAS EN ALUMINIO CUBIERTA EN MELAMINA COLOR MAPLE	944
511010295 0003051789	ARCHIVERO 2 GAVETAS CON RODAJAS EN ALUMINIO CUBIERTA EN MELAMINA COLOR MAPLE	944
511010295 0003051790	ARCHIVERO 2 GAVETAS CON RODAJAS EN ALUMINIO CUBIERTA EN MELAMINA COLOR MAPLE	944
511010295 0003051791	ARCHIVERO 2 GAVETAS CON RODAJAS EN ALUMINIO CUBIERTA EN MELAMINA COLOR MAPLE	944
511010295 0003051793	ARCHIVERO 2 GAVETAS CON RODAJAS EN ALUMINIO CUBIERTA EN MELAMINA COLOR MAPLE	944
511010295 0003051795	ARCHIVERO 2 GAVETAS CON RODAJAS EN ALUMINIO CUBIERTA EN MELAMINA COLOR MAPLE	944
511010295 0003051796	ARCHIVERO 2 GAVETAS CON RODAJAS EN ALUMINIO CUBIERTA EN MELAMINA COLOR MAPLE	944
511010295 0003051797	ARCHIVERO 2 GAVETAS CON RODAJAS EN ALUMINIO CUBIERTA EN MELAMINA CON COLOR MAPLE	944
511010295 0003051798	ARCHIVERO CAJON Y GAVETA	944
511010295 0003051799	ARCHIVERO CAJON Y GAVETA	944
511010295 0003051800	ARCHIVERO CAJON Y GAVETA	944
511010295 0003051801	ARCHIVERO CAJON Y GAVETA	944
511010295 0003051802	ARCHIVERO CAJON Y GAVETA	944
511010295 0003051803	ARCHIVERO CAJON Y GAVETA	944
511010295 0003051804	ARCHIVERO CAJON Y GAVETA	944
511010295 0003051825	ARCHIVERO 1 CAJON 1 GAVETA TERMINADO EN MELAMINA CON RODAJAS COLOR MAPLE	945
511010295 0003051826	ARCHIVERO 1 CAJON 1 GAVETA TERMINADO EN MELAMINA CON RODAJAS COLOR MAPLE	945
511010295 0003051827	ARCHIVERO 1 CAJON 1 GAVETA TERMINADO EN MELAMINA CON RODAJAS COLOR MAPLE	945
511010295 0003051828	ARCHIVERO 1 CAJON 1 GAVETA TERMINADO EN MELAMINA CON RODAJAS COLOR MAPLE	945
511010295 0003051829	ARCHIVERO 1 CAJON 1 GAVETA TERMINADO EN MELAMINA CON RODAJAS COLOR MAPLE	945
511010295 0003051830	ARCHIVERO 1 CAJON 1 GAVETA TERMINADO EN MELAMINA CON RODAJAS COLOR MAPLE	945
511010295 0003051831	ARCHIVERO 1 CAJON 1 GAVETA TERMINADO EN MELAMINA CON RODAJAS COLOR MAPLE	945
511010295 0003051832	ARCHIVERO 1 CAJON 1 GAVETA TERMINADO EN MELAMINA CON RODAJAS COLOR MAPLE	945
511010295 0003051833	ARCHIVERO 1 CAJON 1 GAVETA TERMINADO EN MELAMINA CON RODAJAS COLOR MAPLE	945
511010295 0003051834	ARCHIVERO 1 CAJON 1 GAVETA TERMINADO EN MELAMINA CON RODAJAS COLOR MAPLE	945

GOBIERNO DEL ESTADO DE AGUASCALIENTES
SECRETARÍA DE FINANZAS
BIENES MUEBLES
AL 31 DE DICIEMBRE DE 2019
(PESOS)

CÓDIGO	DESCRIPCIÓN DEL BIEN MUEBLE	VALOR EN LIBROS
511010295 0003051835	ARCHIVERO 1 CAJON 1 GAVETA TERMINADO EN MELAMINA CON RODAJAS COLOR MAPLE	945
511010295 0003051836	ARCHIVERO DE 1 CAJON 1 GAVETA TERMINADO EN MELAMINA COLOR MAPLE	945
511010295 0003051899	ARCHIVERO 3 GAVETAS EN MELAMINA COLOR NOGAL	948
511010295 0003051900	ARCHIVERO 3 GAVETAS EN MELAMINA COLOR NOGAL	948
511010295 0003051933	ARCHIVERO DE MADERA C/4 GAVETAS	950
511010295 0003051934	ARCHIVERO DE MADERA C/4 GAVETAS	950
511010295 0003051935	ARCHIVERO DE MADERA C/4 GAVETAS	950
511010295 0003051936	ARCHIVERO DE MADERA C/4 GAVETAS	950
511010295 0003051937	ARCHIVERO DE MADERA C/4 GAVETAS	950
511010295 0003051938	ARCHIVERO DE MADERA C/4 GAVETAS	950
511010295 0003051959	ARCHIVERO 2 CAJONES 1 GAVETA	955
511010295 0003051982	ARCHIVERO DE MADERA C/2 GAVETAS	960
511010295 0003052030	ARCHIVERO DE DOS GAVETASMADERA TERMINADO FORMAICA COLOR BLANCO	966
511010295 0003052056	ARCHIVERO CON 3 GAVETAS DE MADERA	975
511010295 0003052057	ARCHIVERO CON 3 GAVETAS DE MADERA	975
511010295 0003052136	ARCHIVERO DE 1 CAJON, 1 GAVETA EN MADERA TERMINADO EN MELAMINA C/NEGRO	983
511010295 0003052137	ARCHIVERO DE 1 CAJON, 1 GAVETA EN MADERA TERMINADO EN MELAMINA C/NEGRO	983
511010295 0003052138	ARCHIVERO DE ALUMINIO 1 CAJON 1 GAVETA DESPLAZABLE COLOR MAPLE	983
511010295 0003052139	ARCHIVERO DE ALUMINIO 1 CAJON 1 GAVETA DESPLAZABLE COLOR MAPLE	983
511010295 0003052140	ARCHIVERO DE ALUMINIO 1 CAJON 1 GAVETA DESPLAZABLE COLOR MAPLE	983
511010295 0003052141	ARCHIVERO DE MADERA 1 CAJON 1 GAVETA DESPLAZABLE COLOR MAPLE	983
511010295 0003052142	ARCHIVERO DE MADERA 1 CAJON 1 GAVETA DESPLAZABLE COLOR CAOBA	983
511010295 0003052194	ARCHIVERO DE DOS GAVETAS MADERA TERMINADO EN FORMAICA COLOR BLANCO	996
511010295 0003052195	ARCHIVERO DE DOS GAVETASMADERA TERMINADO FORMAICA COLOR BLANCO	996
511010295 0003052196	ARCHIVERO DE DOS GAVETASMADERA TERMINADO FORMAICA COLOR BLANCO	996
511010295 0003052197	ARCHIVERO DE DOS GAVETASMADERA TERMINADO FORMAICA COLOR BLANCO	996
511010295 0003052198	ARCHIVERO DE DOS GAVETASMADERA TERMINADO FORMAICA COLOR BLANCO	996
511010295 0003052199	ARCHIVERO DE DOS GAVETASMADERA TERMINADO FORMAICA COLOR BLANCO	996
511010295 0003052200	ARCHIVERO DE DOS GAVETASMADERA TERMINADO FORMAICA COLOR BLANCO	996
511010295 0003052201	ARCHIVERO DE DOS GAVETASMADERA TERMINADO FORMAICA COLOR BLANCO	996
511010295 0003052202	ARCHIVERO DE DOS GAVETASMADERA TERMINADO FORMAICA COLOR BLANCO	996
511010295 0003052203	ARCHIVERO DE DOS GAVETASMADERA TERMINADO FORMAICA COLOR BLANCO	996
511010295 0003052204	ARCHIVERO DE DOS GAVETASMADERA TERMINADO FORMAICA COLOR BLANCO	996
511010295 0003052205	ARCHIVERO DE DOS GAVETASMADERA TERMINADO FORMAICA COLOR BLANCO	996
511010295 0003052206	ARCHIVERO DE DOS GAVETASMADERA TERMINADO FORMAICA COLOR BLANCO	996
511010295 0003052207	ARCHIVERO DE DOS GAVETASMADERA TERMINADO FORMAICA COLOR BLANCO	996
511010295 0003052208	ARCHIVERO DE DOS GAVETASMADERA TERMINADO FORMAICA COLOR BLANCO	996
511010295 0003052209	ARCHIVERO DE DOS GAVETASMADERA TERMINADO FORMAICA COLOR BLANCO	996
511010295 0003052263	ARCHIVERO DE MADERA 1 CAJON 1 GAVETA	999
511010295 0003052384	ARCHIVERO DE 2 CAJONES	1 022
511010295 0003052386	ARCHIVERO DE 61*44*61	1.024
511010295 0003052430	ARCHIVERO DE 2 GAVETAS COLOR TINTO CON COLOR NEGRO	1.035
511010295 0003052431	ARCHIVERO DE 2 GAVETAS COLOR TINTO CON NEGRO	1.035

GOBIERNO DEL ESTADO DE AGUASCALIENTES
SECRETARÍA DE FINANZAS
BIENES MUEBLES
AL 31 DE DICIEMBRE DE 2019
(PESOS)

CÓDIGO	DESCRIPCIÓN DEL BIEN MUEBLE	VALOR EN LIBROS
511010295 0003052432	ARCHIVERO DE 2 GAVETAS COLOR TINTO CON NEGRO	1.035
511010295 0003052467	ARCHIVEO CON CHAPA EN CAJON SUPERIOR	1.041
511010295 0003052468	ARCHIVEO DE MELAMINA CON CHAPA EN CAJON SUPERIOR	1.041
511010295 0003052469	ARCHIVERO CON CHAPA EN CAJON SUPERIOR	1.041
511010295 0003052470	ARCHIVERO DE MELAMINA CON CHAPA EN CAJON SUPERIOR	1.041
511010295 0003052471	ARCHIVERO DE MELAMINA CON CHAPA EN CAJON SUPERIOR	1.041
511010295 0003052472	ARCHIVERO DE MELAMINA CON CHAPA EN CAJON SUPERIOR	1.041
511010295 0003052473	ARCHIVERO DE MELAMINA CON CHAPA EN CAJON SUPERIOR	1.041
511010295 0003052474	ARCHIVERO DE MELAMINA CON CHAPA EN CAJON SUPERIOR	1.041
511010295 0003052475	ARCHIVERO DE MELAMINA CON CHAPA EN CAJON SUPERIOR.	1.041
511010295 0003052476	ARCHIVERO DE MELAMINA CON CHAPA EN CAJON SUPERIOR.	1.041
511010295 0003052479	ARCHIVERO CON 3 GAVETAS DE MADERA C/ENCINO	1.042
511010295 0003052508	ARCHIVERO 2 GAVETAS COLOR NEGRO MADERA CON RODAJAS	1.049
511010295 0003052509	ARCHIVERO 2 GAVETAS COLOR NEGRO MADERA CON RODAJAS	1.049
511010295 0003052510	ARCHIVERO 2 GAVETAS COLOR NEGRO MADERA CON RODAJAS	1.049
511010295 0003052511	ARCHIVERO 2 GAVETAS COLOR NEGRO MADERA CON RODAJAS	1.049
511010295 0003052512	ARCHIVERO 2 GAVETAS COLOR NEGRO MADERA CON RODAJAS	1.049
511010295 0003052513	ARCHIVERO DE MADERA 1 CAJON 1 GAVETA CON RODAJAS COLOR NEGRO	1.049
511010295 0003052514	ARCHIVERO DE MADERA 1 CAJON 1 GAVETA CON RODAJAS COLOR NEGRO	1.049
511010295 0003052515	ARCHIVERO DE MADERA 1 CAJON 1 GAVETA CON RODAJAS COLOR NEGRO	1.049
511010295 0003052516	ARCHIVERO DE MADERA 1 CAJON 1 GAVETA CON RODAJAS COLOR NEGRO	1.049
511010295 0003052543	ARCHIVERO 1 CAJON 1 GAVETA EN MADERA CON RODAJAS COLOR CAOBA	1.055
511010295 0003052544	ARCHIVERO 1 CAJON 1 GAVETA EN MADERA CON RODAJAS COLOR CAOBA	1.055
511010295 0003052545	ARCHIVERO 1 CAJON 1 GAVETA EN MADERA CON RODAJAS COLOR CAOBA	1.055
511010295 0003052546	ARCHIVERO 1 CAJON 1 GAVETA EN MADERA CON RODAJAS COLOR CAOBA	1.055
511010295 0003052547	ARCHIVERO 1 CAJON 1 GAVETA EN MADERA CON RODAJAS COLOR CAOBA	1.055
511010295 0003052548	ARCHIVERO 1 CAJON 1 GAVETA EN MADERA CON RODAJAS COLOR CAOBA	1.055
511010295 0003052549	ARCHIVERO 1 CAJON 1 GAVETA EN MADERA CON RODAJAS COLOR CAOBA	1.055
511010295 0003052556	ARCHIVERO CON 1 CAJON Y 1 GAVETA DE MADERA TERMINADO EN FORMAICA	1.058
511010295 0003052557	ARCHIVERO CON 1 CAJON Y 1 GAVETA DE MADERA TERMINADO EN FORMAICA	1.058
511010295 0003052558	ARCHIVERO CON 1 CAJON Y 1 GAVETA DE MADERA TERMINADO EN FORMAICA	1.058
511010295 0003052560	ARCHIVERO 1 CAJON 1 GAVETA DE MADERA COLOR NEGRO	1.061
511010295 0003052561	ARCHIVERO 1 CAJON 1 GAVETA DE MADERA COLOR NEGRO	1.061
511010295 0003052562	ARCHIVERO 1 CAJON 1 GAVETA DE MADERA COLOR NEGRO	1.061
511010295 0003052563	ARCHIVERO 1 CAJON 1 GAVETA DE MADERA COLOR NEGRO	1.061
511010295 0003052564	ARCHIVERO 1 CAJON 1 GAVETA DE MADERA COLOR NEGRO	1.061
511010295 0003052565	ARCHIVERO 1 CAJON 1 GAVETA DE MADERA COLOR NEGRO	1.061
511010295 0003052566	ARCHIVERO 1 CAJON 1 GAVETA DE MADERA COLOR NEGRO	1.061
511010295 0003052567	ARCHIVERO 1 CAJON 1 GAVETA DE MADERA COLOR NEGRO	1.061
511010295 0003052568	ARCHIVERO 1 CAJON 1 GAVETA DE MADERA COLOR NEGRO	1.061
511010295 0003052569	ARCHIVERO 1 CAJON 1 GAVETA DE MADERA COLOR NEGRO	1.061
511010295 0003052570	ARCHIVERO 1 CAJON 1 GAVETA DE MADERA COLOR NEGRO	1.061
511010295 0003052571	ARCHIVERO 1 CAJON 1 GAVETA DE MADERA COLOR NEGRO	1.061

GOBIERNO DEL ESTADO DE AGUASCALIENTES
SECRETARÍA DE FINANZAS
BIENES MUEBLES
AL 31 DE DICIEMBRE DE 2019
(PESOS)

CÓDIGO	DESCRIPCIÓN DEL BIEN MUEBLE	VALOR EN LIBROS
511010295 0003052572	ARCHIVERO 1 CAJON 1 GAVETA DE MADERA COLOR NEGRO	1.061
511010295 0003052573	ARCHIVERO 1 CAJON 1 GAVETA DE MADERA COLOR NEGRO	1.061
511010295 0003052574	ARCHIVERO 1 CAJON 1 GAVETA DE MADERA COLOR NEGRO	1.061
511010295 0003052575	ARCHIVERO 1 CAJON 1 GAVETA DE MADERA COLOR NEGRO	1.061
511010295 0003052576	ARCHIVERO 2 GAVETAS DE MADERA COLOR NEGRO	1.061
511010295 0003052599	ARCHIVERO DE 4 GAVETAS METALICO COLOR NEGRO	1.075
511010295 0003052601	ARCHIVERO DE 4 GAVETAS METALICO COLOR NEGRO	1.075
511010295 0003052602	ARCHIVERO DE 4 GAVETAS METALICO COLOR NEGRO	1.075
511010295 0003052603	ARCHIVERO DE 4 GAVETAS METALICO COLOR NEGRO	1.075
511010295 0003052604	ARCHIVERO DE 4 GAVETAS METALICO COLOR NEGRO	1.075
511010295 0003052605	ARCHIVERO DE 4 GAVETAS METALICO COLOR NEGRO	1.075
511010295 0003052606	ARCHIVERO DE 4 GAVETAS METALICO COLOR NEGRO	1.075
511010295 0003052607	ARCHIVERO DE 4 GAVETAS METALICO COLOR NEGRO	1.075
511010295 0003052608	ARCHIVERO DE 4 GAVETAS METALICO COLOR NEGRO	1.075
511010295 0003052610	ARCHIVERO DE 4 GAVETAS METALICO COLOR NEGRO	1.075
511010295 0003052611	ARCHIVERO DE 4 GAVETAS METALICO COLOR NEGRO	1.075
511010295 0003052612	ARCHIVERO DE 4 GAVETAS METALICO COLOR NEGRO	1.075
511010295 0003052613	ARCHIVERO DE 4 GAVETAS METALICO COLOR NEGRO	1.075
511010295 0003052614	ARCHIVERO DE 4 GAVETAS METALICO COLOR NEGRO	1.075
511010295 0003052615	ARCHIVERO DE 4 GAVETAS METALICO COLOR NEGRO	1.075
511010295 0003052616	ARCHIVERO DE 4 GAVETAS METALICO COLOR NEGRO	1.075
511010295 0003052617	ARCHIVERO DE 4 GAVETAS METALICO COLOR NEGRO	1.075
511010295 0003052618	ARCHIVERO DE 4 GAVETAS METALICO COLOR NEGRO	1.075
511010295 0003052619	ARCHIVERO DE 4 GAVETAS METALICO COLOR NEGRO	1.075
511010295 0003052620	ARCHIVERO DE 4 GAVETAS METALICO COLOR NEGRO	1.075
511010295 0003052621	ARCHIVERO DE 4 GAVETAS METALICO COLOR NEGRO	1.075
511010295 0003052622	ARCHIVERO DE 4 GAVETAS METALICO COLOR NEGRO	1.075
511010295 0003052623	ARCHIVERO DE 4 GAVETAS METALICO COLOR NEGRO	1.075
511010295 0003052624	ARCHIVERO DE 4 GAVETAS METALICO COLOR NEGRO	1.075
511010295 0003052625	ARCHIVERO DE 4 GAVETAS METALICO COLOR AZUL	1.075
511010295 0003052626	ARCHIVERO DE 4 GAVETAS METALICO COLOR NEGRO	1.075
511010295 0003052627	ARCHIVERO DE 4 GAVETAS METALICO COLOR NEGRO	1.075
511010295 0003052628	ARCHIVERO DE 4 GAVETAS METALICO COLOR NEGRO	1.075
511010295 0003052629	ARCHIVERO DE 4 GAVETAS METALICO COLOR NEGRO	1.075
511010295 0003052630	ARCHIVERO DE 4 GAVETAS METALICO COLOR NEGRO	1.075
511010295 0003052631	ARCHIVERO DE 4 GAVETAS METALICO COLOR NEGRO	1.075
511010295 0003052632	ARCHIVERO DE 4 GAVETAS METALICO COLOR NEGRO	1.075
511010295 0003052641	ARCHIVERO METALICO 1 CAJON 1 GAVETA	1.075
511010295 0003052658	ARCHIVERO 4 GAVETAS METALICO COLOR OCRE	1.076
511010295 0003052669	ARCHIVERO 3 GAVETAS DE MADERA FORMAICA COLOR NEGRO	1.080
511010295 0003052670	ARCHIVERO 3 GAVETAS DE MADERA FORMAICA COLOR NEGRO	1.080
511010295 0003052671	ARCHIVERO 3 GAVETAS DE MADERA FORMAICA COLOR NEGRO	1.080
511010295 0003052952	ARCHIVERO 4 GAVETAS DE MADERA CHAPA FORMAICA C/ ENCINO	1.100

GOBIERNO DEL ESTADO DE AGUASCALIENTES
SECRETARÍA DE FINANZAS
BIENES MUEBLES
AL 31 DE DICIEMBRE DE 2019
(PESOS)

CÓDIGO	DESCRIPCIÓN DEL BIEN MUEBLE	VALOR EN LIBROS
511010295 0003052954	ARCHIVERO 4 GAVETAS DE MADERA CHAPA FORMAICA C/ ENCINO	1.100
511010295 0003052955	ARCHIVERO 4 GAVETAS DE MADERA COLOR ENCINO	1.100
511010295 0003052956	ARCHIVERO 4 GAVETAS DE MADERA COLOR ENCINO	1.100
511010295 0003052957	ARCHIVERO 4 PUERTAS DE MADERA C/ENCINO	1.100
511010295 0003052958	ARCHIVERO CON 2 GAVETAS DE MADERA Y CON CHAPA DE FORMAICA EN NOGAL	1.100
511010295 0003052959	ARCHIVERO CON 4 GAVETAS DE MADERA	1.100
511010295 0003052960	ARCHIVERO DE 4 GAVETAS DE MADERA	1.100
511010295 0003052961	ARCHIVERO DE MADERA CON 4 GAVETAS	1.100
511010295 0003053049	ARCHIVERO METALICO DE 4 GAVETAS	1.104
511010295 0003053127	ARCHIVERO 1 CAJON 1 GAVETA	1.117
511010295 0003053128	ARCHIVERO 1 CAJON 1 GAVETA CON RODAJAS EN MADERA TERMINADO EN MELAMINA COLOR MAPLE	1.117
511010295 0003053129	ARCHIVERO 1 CAJON 1 GAVETA CON RODAJAS EN MADERA TERMINADO EN MELAMINA COLOR MAPLE	1.117
511010295 0003053130	ARCHIVERO 1 CAJON 1 GAVETA CON RODAJAS EN MADERA TERMINADO EN MELAMINA COLOR MAPLE	1.117
511010295 0003053131	ARCHIVERO 1 CAJON 1 GAVETA CON RODAJAS EN MADERA TERMINADO EN MELAMINA COLOR MAPLE	1.117
511010295 0003053132	ARCHIVERO 1CAJON 1 GAVETA	1.117
511010295 0003053133	ARCHIVERO 1CAJON 1GAVETA	1.117
511010295 0003053135	ARCHIVERO 1CAJON 1GAVETA	1.117
511010295 0003053136	ARCHIVERO 1CAJON 1GAVETA	1.117
511010295 0003053137	ARCHIVERO 1CAJON 1GAVETA	1.117
511010295 0003053138	ARCHIVERO 1CAJON 1GAVETA	1.117
511010295 0003053139	ARCHIVERO 1CAJON 1GAVETA	1.117
511010295 0003053141	ARCHIVERO 1CAJON 1GAVETA	1.117
511010295 0003053142	ARCHIVERO 1CAJON 1GAVETA	1.117
511010295 0003053143	ARCHIVERO DE 1 CAJON Y 1 GAVETA EN MADERA TERMINADO EN MELANINA CON RODAJAS	1.117
511010295 0003053144	ARCHIVERO DE 1 CAJON Y 1 GAVETA EN MADERA TERMINADO EN MELANINA CON RODAJAS	1.117
511010295 0003053145	ARCHIVERO DE 1 CAJON Y 1 GAVETA EN MADERA TERMINADO EN MELANINA CON RODAJAS	1.117
511010295 0003053146	ARCHIVERO DE 1 CAJON Y 1 GAVETA EN MADERA TERMINADO EN MELANINA CON RODAJAS	1.117
511010295 0003053147	ARCHIVERO DE 1 CAJON Y 1 GAVETA EN MADERA TERMINADO EN MELANINA CON RODAJAS	1.117
511010295 0003053148	ARCHIVERO DE 1 CAJON Y 1 GAVETA EN MADERA TERMINADO EN MELANINA CON RODAJAS	1.117
511010295 0003053149	ARCHIVERO DE 1 CAJON Y 1 GAVETA EN MADERA TERMINADO EN MELANINA CON RODAJAS	1.117
511010295 0003053150	ARCHIVERO DE 1 CAJON Y 1 GAVETA EN MADERA TERMINADO EN MELANINA CON RODAJAS	1.117
511010295 0003053151	ARCHIVERO DE 1 CAJON Y 1 GAVETA EN MADERA TERMINADO EN MELANINA CON RODAJAS	1.117
511010295 0003053152	ARCHIVERO DE 1 CAJON Y 1 GAVETA EN MADERA TERMINADO EN MELANINA CON RODAJAS	1.117
511010295 0003053153	ARCHIVERO DE 1 CAJON Y 1 GAVETA EN MADERA TERMINADO EN MELANINA CON RODAJAS	1.117
511010295 0003053154	ARCHIVERO DE 1 CAJON Y 1 GAVETA EN MADERA TERMINADO EN MELANINA CON RODAJAS	1.117
511010295 0003053155	ARCHIVERO DE 1 CAJON Y 1 GAVETA EN MADERA TERMINADO EN MELANINA CON RODAJAS	1.117
511010295 0003053156	ARCHIVERO DE MADERA 1 CAJON 1 GAVETA CON RODAJAS TERMINADO EN MELAMINA COLOR MAPLE	1.117
511010295 0003053157	ARCHIVERO DE MADERA 1 CAJON 1 GAVETA CON RODAJAS TERMINADO EN MELAMINA COLOR MAPLE	1.117
511010295 0003053158	ARCHIVERO DE MADERA 1 CAJON 1 GAVETA CON RODAJAS TERMINADO EN MELAMINA COLOR MAPLE	1.117
511010295 0003053159	ARCHIVERO DE MADERA 1 CAJON 1 GAVETA CON RODAJAS TERMINADO EN MELAMINA COLOR MAPLE	1.117
511010295 0003053176	ARCHIVERO CON 2 CAJONES 1 GAVETA DE MADERA CON MELAMINA COLOR GRIS-ABEDUL	1.123
511010295 0003053207	ARCHIVERO DE 4 GAVETAS	1.137
511010295 0003053208	ARCHIVERO DE 4 GAVETAS	1.137

GOBIERNO DEL ESTADO DE AGUASCALIENTES
SECRETARÍA DE FINANZAS
BIENES MUEBLES
AL 31 DE DICIEMBRE DE 2019
(PESOS)

CÓDIGO	DESCRIPCIÓN DEL BIEN MUEBLE	VALOR EN LIBROS
511010295 0003053209	ARCHIVERO DE 4 GAVETAS	1.137
511010295 0003053210	ARCHIVERO DE 4 GAVETAS	1.137
511010295 0003053211	ARCHIVERO DE 4 GAVETAS	1.137
511010295 0003053212	ARCHIVERO DE 4 GAVETAS	1.137
511010295 0003053213	ARCHIVERO DE 4 GAVETAS	1.137
511010295 0003053222	ARCHIVERO EN MELAMINA 1CAJON 1 GAVETA C/RODAJAS COLOR NEGRO	1.137
511010295 0003053223	ARCHIVERO EN MELAMINA 1CAJON 1 GAVETA C/RODAJAS COLOR NEGRO	1.137
511010295 0003053224	ARCHIVERO EN MELAMINA 1CAJON 1 GAVETA C/RODAJAS COLOR NEGRO	1.137
511010295 0003053225	ARCHIVERO EN MELAMINA 1CAJON 1 GAVETA C/RODAJAS COLOR NEGRO	1.137
511010295 0003053226	ARCHIVERO EN MELAMINA 1CAJON 1 GAVETA C/RODAJAS COLOR NEGRO	1.137
511010295 0003053227	ARCHIVERO EN MELAMINA 1CAJON 1 GAVETA C/RODAJAS COLOR NEGRO	1.137
511010295 0003053228	ARCHIVERO EN MELAMINA 1CAJON 1 GAVETA C/RODAJAS COLOR NEGRO	1.137
511010295 0003053229	ARCHIVERO EN MELAMINA 1CAJON 1 GAVETA C/RODAJAS COLOR NEGRO	1.137
511010295 0003053230	ARCHIVERO EN MELAMINA 1CAJON 1 GAVETA C/RODAJAS COLOR NEGRO	1.137
511010295 0003053231	ARCHIVERO EN MELAMINA 1CAJON 1 GAVETA C/RODAJAS COLOR NEGRO	1.137
511010295 0003053232	ARCHIVERO EN MELAMINA 1CAJON 1 GAVETA C/RODAJAS COLOR NEGRO	1.137
511010295 0003053233	ARCHIVERO EN MELAMINA 1CAJON 1 GAVETA C/RODAJAS COLOR NEGRO	1.137
511010295 0003053234	ARCHIVERO EN MELAMINA 1CAJON 1 GAVETA C/RODAJAS COLOR NEGRO	1.137
511010295 0003053235	ARCHIVERO EN MELAMINA 1CAJON 1 GAVETA C/RODAJAS COLOR NEGRO	1.137
511010295 0003053236	ARCHIVERO EN MELAMINA 1CAJON 1 GAVETA C/RODAJAS COLOR NEGRO	1.137
511010295 0003053237	ARCHIVERO EN MELAMINA 1CAJON 1 GAVETA C/RODAJAS COLOR NEGRO	1.137
511010295 0003053238	ARCHIVERO EN MELAMINA 1CAJON 1 GAVETA C/RODAJAS COLOR NEGRO	1.137
511010295 0003053239	ARCHIVERO EN MELAMINA 1CAJON 1 GAVETA C/RODAJAS COLOR NEGRO	1.137
511010295 0003053240	ARCHIVERO EN MELAMINA 1CAJON 1 GAVETA C/RODAJAS COLOR NEGRO	1.137
511010295 0003053241	ARCHIVERO EN MELAMINA 1CAJON 1 GAVETA C/RODAJAS COLOR NEGRO	1.137
511010295 0003053242	ARCHIVERO EN MELAMINA 1CAJON 1 GAVETA C/RODAJAS COLOR NEGRO	1.137
511010295 0003053243	ARCHIVERO EN MELAMINA 1CAJON 1 GAVETA C/RODAJAS COLOR NEGRO	1.137
511010295 0003053244	ARCHIVERO EN MELAMINA 1CAJON 1 GAVETA C/RODAJAS COLOR NEGRO	1.137
511010295 0003053245	ARCHIVERO EN MELAMINA 1CAJON 1 GAVETA C/RODAJAS COLOR NEGRO	1.137
511010295 0003053246	ARCHIVERO EN MELAMINA 1CAJON 1 GAVETA C/RODAJAS COLOR NEGRO	1.137
511010295 0003053247	ARCHIVERO EN MELAMINA 1CAJON 1 GAVETA C/RODAJAS COLOR NEGRO	1.137
511010295 0003053248	ARCHIVERO EN MELAMINA 1CAJON 1 GAVETA C/RODAJAS COLOR NEGRO	1.137
511010295 0003053249	ARCHIVERO EN MELAMINA 1CAJON 1 GAVETA C/RODAJAS COLOR NEGRO	1.137
511010295 0003053250	ARCHIVERO EN MELAMINA 1CAJON 1 GAVETA C/RODAJAS COLOR NEGRO	1.137
511010295 0003053251	ARCHIVERO EN MELAMINA 1CAJON 1 GAVETA C/RODAJAS COLOR NEGRO	1.137
511010295 0003053252	ARCHIVERO EN MELAMINA 1CAJON 1 GAVETA C/RODAJAS COLOR NEGRO	1.137
511010295 0003053253	ARCHIVERO EN MELAMINA 1CAJON 1 GAVETA C/RODAJAS COLOR NEGRO	1.137
511010295 0003053278	ARCHIVERO 3 GAVETAS COLOR NEGRO MADERA	1.141
511010295 0003053279	ARCHIVERO 3 GAVETAS COLOR NEGRO MADERA	1.141
511010295 0003053280	ARCHIVERO 3 GAVETAS COLOR NEGRO MADERA	1.141
511010295 0003053478	ARCHICERO 2 GAVETAS TERMINADO EN MELAMINA COLOR TINTO	1.155
511010295 0003053479	ARCHICERO 2 GAVETAS TERMINADO EN MELAMINA COLOR TINTO	1.155
511010295 0003053480	ARCHICERO 2 GAVETAS TERMINADO EN MELAMINA COLOR TINTO	1.155

GOBIERNO DEL ESTADO DE AGUASCALIENTES
SECRETARÍA DE FINANZAS
BIENES MUEBLES
AL 31 DE DICIEMBRE DE 2019
(PESOS)

CÓDIGO	DESCRIPCIÓN DEL BIEN MUEBLE	VALOR EN LIBROS
511010295 0003053481	ARCHICERO 2 GAVETAS TERMINADO EN MELAMINA COLOR TINTO	1.155
511010295 0003053482	ARCHIVERO 2 GAVETAS TERMINADO EN MELAMINA COLOR TINTO-NEGRO	1.155
511010295 0003053483	ARCHIVERO 2 GAVETAS TERMINADO EN MELAMINA COLOR TINTO-NEGRO	1.155
511010295 0003053484	ARCHIVERO 2 GAVETAS TERMINADO EN MELAMINA COLOR TINTO-NEGRO	1.155
511010295 0003053512	ACHIVERO DE DOS CAJONES TAMAÑO OFICIO	1.159
511010295 0003053513	ARCHIVERO DE 2 GAVETAS	1.159
511010295 0003053514	ARCHIVERO DE 2 GAVETAS	1.159
511010295 0003053515	ARCHIVERO DE DOS CAJONES TAMAÑO OFICIO	1.159
511010295 0003053516	ARCHIVERO DE DOS CAJONES TAMAÑO OFICIO	1.159
511010295 0003053517	ARCHIVERO DE DOS CAJONES TAMAÑO OFICIO	1.159
511010295 0003053518	ARCHIVERO DE DOS CAJONES TAMAÑO OFICIO	1.159
511010295 0003053519	ARCHIVERO DE DOS CAJONES TAMAÑO OFICIO	1.159
511010295 0003053591	ARCHIVERO 2 GAVETAS	1.176
511010295 0003053887	ARCHIEVRO METALICO DE 4 GAVETAS	1.220
511010295 0003053888	ARCHIVERO DE 4 GAVETAS COLOR NEGRO	1.220
511010295 0003053889	ARCHIVERO METALICO 4 GAVETAS	1.220
511010295 0003053890	ARCHIVERO METALICO DE 4 GAVETAS	1.220
511010295 0003053891	ARCHIVERO METALICO DE 4 GAVETAS	1.220
511010295 0003053892	ARCHIVERO METALICO DE 4 GAVETAS	1.220
511010295 0003053893	ARCHIVERO METALICO DE 4 GAVETAS	1.220
511010295 0003054015	ARCHIVERO DE 4 GAVETAS	1.247
511010295 0003054016	ARCHIVERO DE 4 GABETAS EN MADERA MELAMINA	1.247
511010295 0003054017	ARCHIVERO DE 4 GABETAS EN MADERA MELAMINA	1.247
511010295 0003054018	ARCHIVERO DE 4 GABETAS EN MADERA MELAMINA	1.247
511010295 0003054019	ARCHIVERO DE 4 GAVETAS METALICO C/ARENA	1.248
511010295 0003054020	ARCHIVERO DE 4 GAVETAS METALICO C/ARENA	1.248
511010295 0003054021	ARCHIVERO DE 4 GAVETAS METALICO C/ARENA	1.248
511010295 0003054022	ARCHIVERO DE 4 GAVETAS METALICO C/ARENA	1.248
511010295 0003054036	ARCHIVERO DE 3 GAVETAS EN MADERA MELAMINA COLOR NEGRO	1.252
511010295 0003054037	ARCHIVERO DE 3 GAVETAS EN MADERA MELAMINA COLOR NEGRO	1.252
511010295 0003054038	ARCHIVERO DE 3 GAVETAS EN MADERA MELAMINA COLOR NEGRO	1.252
511010295 0003054039	ARCHIVERO DE 3 GAVETAS EN MADERA MELAMINA COLOR NEGRO	1.252
511010295 0003054040	ARCHIVERO DE 3 GAVETAS EN MADERA MELAMINA COLOR NEGRO	1.252
511010295 0003054041	ARCHIVERO DE 3 GAVETAS EN MADERA MELAMINA COLOR NEGRO	1.252
511010295 0003054042	ARCHIVERO MOVIL DE 2 CAJONES EN MADERA	1.253
511010295 0003054043	ARCHIVERO MOVIL DE 2 CAJONES EN MADERA	1.253
511010295 0003054044	ARCHIVERO MOVIL DE 2 CAJONES EN MADERA	1.253
511010295 0003054045	ARCHIVERO MOVIL DE 2 CAJONES EN MADERA	1.253
511010295 0003054046	ARCHIVERO MOVIL DE 2 CAJONES EN MADERA	1.253
511010295 0003054094	ARCHIVERO DE MADERA 2 GAVETAS TEREMINADO EN MELAMINA COLOR MAPLE	1.262
511010295 0003054095	ARCHIVERO DE MADERA 2 GAVETAS TEREMINADO EN MELAMINA COLOR MAPLE	1.262
511010295 0003054098	ARCHIVERO DE MADERA 2 GAVETAS TERMINADO EN MELAMINA	1.262
511010295 0003054099	ARCHIVERO DE MADERA 2 GAVETAS TERMINADO EN MELAMINA	1.262

GOBIERNO DEL ESTADO DE AGUASCALIENTES
SECRETARÍA DE FINANZAS
BIENES MUEBLES
AL 31 DE DICIEMBRE DE 2019
(PESOS)

CÓDIGO	DESCRIPCIÓN DEL BIEN MUEBLE	VALOR EN LIBROS
511010295 0003054100	ARCHIVERO DE MADERA 2 GAVETAS TERMINADO EN MELAMINA	1.262
511010295 0003054101	ARCHIVERO DE MADERA 2 GAVETAS TERMINADO EN MELAMINA	1.262
511010295 0003054102	ARCHIVERO DE MADERA 2 GAVETAS TERMINADO EN MELAMINA COLOR MAPLE	1.262
511010295 0003054103	ARCHIVERO DE MADERA 2 GAVETAS TERMINADO EN MELAMINA COLOR MAPLE	1.262
511010295 0003054104	ARCHIVERO DE MADERA DE 2 GAVETAS EN MELAMINA COLOR MAPLE	1.262
511010295 0003054105	ARCHIVERO DE MADERA DE 2 GAVETAS EN MELAMINA COLOR MAPLE	1.262
511010295 0003054123	ARCHIVERO METALICO 3 GAVETAS COLOR GRIS	1.263
511010295 0003054341	ARCHIVERO VERTICAL	1.298
511010295 0003054356	ARCHIVERO LATERAL	1.299
511010295 0003054434	ARCHIVERO DE MADERA 2 GAVETAS	1.310
511010295 0003054437	ARCHIVERO DE MADERA 2 GAVETAS	1.310
511010295 0003054438	ARCHIVERO DE MADERA 2 GAVETAS	1.310
511010295 0003054439	ARCHIVERO DE MADERA 2 GAVETAS	1.310
511010295 0003054440	ARCHIVERO DE MADERA 2 GAVETAS	1.310
511010295 0003054441	ARCHIVERO DE MADERA 2 GAVETAS	1.310
511010295 0003054442	ARCHIVERO DE MADERA 2 GAVETAS	1.310
511010295 0003054443	ARCHIVERO DE MADERA 2 GAVETAS	1.310
511010295 0003054444	ARCHIVERO DE MADERA 2 GAVETAS	1.310
511010295 0003054445	ARCHIVERO DE MADERA 2 GAVETAS	1.310
511010295 0003054446	ARCHIVERO DE MADERA 2 GAVETAS	1.310
511010295 0003054447	ARCHIVERO DE MADERA 2 GAVETAS	1.310
511010295 0003054448	ARCHIVERO DE MADERA 2 GAVETAS	1.310
511010295 0003054449	ARCHIVERO DE MADERA 2 GAVETAS	1.310
511010295 0003054450	ARCHIVERO DE MADERA 2 GAVETAS	1.310
511010295 0003054451	ARCHIVERO DE MADERA 2 GAVETAS	1.310
511010295 0003054452	ARCHIVERO DE MADERA 2 GAVETAS	1.310
511010295 0003054453	ARCHIVERO DE MADERA 2 GAVETAS	1.310
511010295 0003054454	ARCHIVERO DE MADERA 2 GAVETAS	1.310
511010295 0003054455	ARCHIVERO DE MADERA 2 GAVETAS	1.310
511010295 0003054456	ARCHIVERO DE MADERA 2 GAVETAS	1.310
511010295 0003054457	ARCHIVERO DE MADERA 2 GAVETAS	1.310
511010295 0003054458	ARCHIVERO DE MADERA 2 GAVETAS	1.310
511010295 0003054459	ARCHIVERO DE MADERA 2 GAVETAS	1.310
511010295 0003054460	ARCHIVERO DE MADERA 2 GAVETAS	1.310
511010295 0003054461	ARCHIVERO DE MADERA 2 GAVETAS	1.310
511010295 0003054462	ARCHIVERO DE MADERA 2 GAVETAS	1.310
511010295 0003054463	ARCHIVERO DE MADERA 2 GAVETAS	1.310
511010295 0003054464	ARCHIVERO DE MADERA 2 GAVETAS	1.310
511010295 0003054465	ARCHIVERO DE MADERA 2 GAVETAS	1.310
511010295 0003054466	ARCHIVERO DE MADERA 2 GAVETAS	1.310
511010295 0003054467	ARCHIVERO DE MADERA 2 GAVETAS	1.310
511010295 0003054468	ARCHIVERO DE MADERA 2 GAVETAS	1.310
511010295 0003054469	ARCHIVERO DE MADERA 2 GAVETAS	1.310

GOBIERNO DEL ESTADO DE AGUASCALIENTES
SECRETARÍA DE FINANZAS
BIENES MUEBLES
AL 31 DE DICIEMBRE DE 2019
(PESOS)

CÓDIGO	DESCRIPCIÓN DEL BIEN MUEBLE	VALOR EN LIBROS
511010295 0003054470	ARCHIVERO DE MADERA 2 GAVETAS	1.310
511010295 0003054471	ARCHIVERO DE MADERA 2 GAVETAS	1.310
511010295 0003054472	ARCHIVERO DE MADERA 2 GAVETAS	1.310
511010295 0003054473	ARCHIVERO DE MADERA 2 GAVETAS	1.310
511010295 0003054474	ARCHIVERO DE MADERA 2 GAVETAS	1.310
511010295 0003054475	ARCHIVERO DE MADERA 2 GAVETAS	1.310
511010295 0003054476	ARCHIVERO DE MADERA 2 GAVETAS	1.310
511010295 0003054477	ARCHIVERO DE MADERA 2 GAVETAS	1.310
511010295 0003054478	ARCHIVERO DE MADERA 2 GAVETAS	1.310
511010295 0003054479	ARCHIVERO DE MADERA 2 GAVETAS	1.310
511010295 0003054480	ARCHIVERO DE MADERA 2 GAVETAS	1.310
511010295 0003054481	ARCHIVERO DE MADERA 2 GAVETAS	1.310
511010295 0003054482	ARCHIVERO DE MADERA 2 GAVETAS	1.310
511010295 0003054483	ARCHIVERO DE MADERA 2 GAVETAS	1.310
511010295 0003054484	ARCHIVERO DE MADERA 2 GAVETAS	1.310
511010295 0003054485	ARCHIVERO DE MADERA 2 GAVETAS	1.310
511010295 0003054486	ARCHIVERO DE MADERA 2 GAVETAS	1.310
511010295 0003054487	ARCHIVERO DE MADERA 2 GAVETAS	1.310
511010295 0003054488	ARCHIVERO DE MADERA 2 GAVETAS	1.310
511010295 0003055087	ARCHIVERO DE MADERA 1 CAJON 1 GAVETA CESPLAZABLE COLOR MAPLE	1.377
511010295 0003055088	ARCHIVERO DE MADERA 1 CAJON 1 GAVETA CESPLAZABLE COLOR MAPLE	1.377
511010295 0003055089	ARCHIVERO DE MADERA 1 CAJON 1 GAVETA CESPLAZABLE COLOR MAPLE	1.377
511010295 0003055090	ARCHIVERO DE MADERA 1 CAJON 1 GAVETA CESPLAZABLE COLOR MAPLE	1.377
511010295 0003055091	ARCHIVERO DE MADERA 1 CAJON 1 GAVETA CESPLAZABLE COLOR MAPLE	1.377
511010295 0003055092	ARCHIVERO DE MADERA 1 CAJON 1 GAVETA CESPLAZABLE COLOR MAPLE	1.377
511010295 0003055093	ARCHIVERO DE MADERA 1 CAJON 1 GAVETA CESPLAZABLE COLOR MAPLE	1.377
511010295 0003055094	ARCHIVERO DE MADERA 1 CAJON 1 GAVETA CESPLAZABLE COLOR MAPLE	1.377
511010295 0003055095	ARCHIVERO DE MADERA 1 CAJON 1 GAVETA CESPLAZABLE COLOR MAPLE	1.377
511010295 0003055096	ARCHIVERO DE MADERA 1 CAJON 1 GAVETA CESPLAZABLE COLOR MAPLE	1.377
511010295 0003055097	ARCHIVERO DE MADERA 1 CAJON 1 GAVETA CESPLAZABLE COLOR MAPLE	1.377
511010295 0003055182	ARCHIVERO DE 4 GAVETAS MADERA TERMINADO EN MELAMINA	1.391
511010295 0003055183	ARCHIVERO DE 4 GAVETAS MADERA TERMINADO EN MELAMINA	1.391
511010295 0003055595	ARCHIVERO 1 CAJON 1 GAVETA EN MADERA COLOR NEGRO	1.439
511010295 0003055602	ARCHIVERO DE 4 GAVETAS METALICO C/NEGRO	1.442
511010295 0003055603	ARCHIVERO DE 4 GAVETAS METALICO C/NEGRO	1.442
511010295 0003055604	ACHIVERO MULTIGAVETAS MADERA TERMINADO EN MELAMINA COLOR MAPLE	1.442
511010295 0003055605	ACHIVERO MULTIGAVETAS MADERA TERMINADO EN MELAMINA COLOR MAPLE	1.442
511010295 0003055606	ACHIVERO MULTIGAVETAS MADERA TERMINADO EN MELAMINA COLOR MAPLE	1.442
511010295 0003055607	ACHIVERO MULTIGAVETAS MADERA TERMINADO EN MELAMINA COLOR MAPLE	1.442
511010295 0003055608	ARCHIVERO 2 GAVETAS FIJO EN MELAMINA COLOR MAPLE	1.442
511010295 0003055609	ARCHIVERO 2 GAVETAS FIJO EN MELAMINA COLOR MAPLE	1.442
511010295 0003055610	ARCHIVERO 2 GAVETAS FIJO EN MELAMINA COLOR MAPLE	1.442
511010295 0003055611	ARCHIVERO 2 GAVETAS FIJO EN MELAMINA COLOR MAPLE	1.442

GOBIERNO DEL ESTADO DE AGUASCALIENTES
SECRETARÍA DE FINANZAS
BIENES MUEBLES
AL 31 DE DICIEMBRE DE 2019
(PESOS)

CÓDIGO	DESCRIPCIÓN DEL BIEN MUEBLE	VALOR EN LIBROS
511010295 0003055612	ARCHIVERO 2 GAVETAS FIJO EN MELAMINA COLOR MAPLE	1.442
511010295 0003055613	ARCHIVERO 2 GAVETAS FIJO EN MELAMINA COLOR MAPLE	1.442
511010295 0003055614	ARCHIVERO 2 GAVETAS FIJO EN MELAMINA COLOR MAPLE	1.442
511010295 0003055615	ARCHIVERO 2 GAVETAS FIJO EN MELAMINA COLOR MAPLE	1.442
511010295 0003055616	ARCHIVERO 2 GAVETAS FIJO EN MELAMINA COLOR MAPLE	1.442
511010295 0003055617	ARCHIVERO DE 2 GAVETAS EN MADERA SIN RODAJAS COLOR MAPLE	1.442
511010295 0003055618	ARCHIVERO DE 2 GAVETAS EN MADERA SIN RODAJAS COLOR MAPLE	1.442
511010295 0003055627	ARCHIVERO DE 4 GAVETAS EN MELANINA (MADERA)	1.450
511010295 0003055628	ARCHIVERO DE 4 GAVETAS EN MELANINA (MADERA)	1.450
511010295 0003055629	ARCHIVERO DE 4 GAVETAS EN MELANINA (MADERA)	1.450
511010295 0003055652	ARCHIVERO 3 GAVETAS GRAFITO COLOR NEGRO	1.453
511010295 0003055737	ARCHIVERO DE 3 GAVETAS C/MAPLE EN MELAMINA	1.466
511010295 0003055812	ARCHIVERO EN MENAMINA	1.473
511010295 0003055815	ARCHIVERO MOVIL FORZZA	1.474
511010295 0003055816	ARCHIVERO MOVIL FORZZA	1.474
511010295 0003055817	ARCHIVERO MOVIL FORZZA	1.474
511010295 0003055818	ARCHIVERO MOVIL FORZZA	1.474
511010295 0003055819	ARCHIVERO MOVIL FORZZA	1.474
511010295 0003055971	ARCHIVERO DE 2 GAVETAS MADERA TERMINADO EN MELAMINA	1.484
511010295 0003055972	ARCHIVERO DE 2 GAVETAS MADERA TERMINADO EN MELAMINA	1.484
511010295 0003055973	ARCHIVERO DE 2 GAVETAS MADERA TERMINADO EN MELAMINA	1.484
511010295 0003056160	ARCHIVERO 2 CAJONES 1 GAVETA COLOR NEGRO GRIS CON CHAPA	1.495
511010295 0003056205	ARCHIVERO DE 4 GAVETAS EN MADERA CUBIERTA DE MELAMINA	1.500
511010295 0003056206	ARCHIVERO DE 4 GAVETAS EN MADERA CUBIERTA DE MELAMINA	1.500
511010295 0003056207	ARCHIVERO DE 4 GAVETAS EN MADERA CUBIERTA DE MELAMINA	1.500
511010295 0003056208	ARCHIVERO DE 4 GAVETAS EN MADERA CUBIERTA DE MELAMINA	1.500
511010295 0003056226	ARCHIVERO 4 GAVETAS	1.506
511010295 0003056227	ARCHIVERO 4 GAVETAS	1.506
511010295 0003056228	ARCHIVERO 4 GAVETAS	1.506
511010295 0003056229	ARCHIVERO 4 GAVETAS	1.506
511010295 0003056230	ARCHIVERO 4 GAVETAS	1.506
511010295 0003056231	ARCHIVERO 4 GAVETAS	1.506
511010295 0003056618	ARCHIVERO METALICO 4 GAVETA	1.564
511010295 0003056619	ARCHIVERO METALICO 4 GAVETA	1.564
511010295 0003056724	ARCHIVERO DE 2 GAVETAS TAMAÑO OFICIO DE 74.5* 56.6	1.603
511010295 0003056736	ARCHIVERO CON 3 GAVETAS DE MADERA	1.590
511010295 0003056740	ARCHIVERO	1.598
511010295 0003056741	ARCHIVERO	1.598
511010295 0003056742	ARCHIVERO	1.598
511010295 0003056744	ARCHIVERO	1.598
511010295 0003056745	ARCHIVERO	1.598
511010295 0003056746	ARCHIVERO	1.598
511010295 0003056747	ARCHIVERO	1.598

GOBIERNO DEL ESTADO DE AGUASCALIENTES
SECRETARÍA DE FINANZAS
BIENES MUEBLES
AL 31 DE DICIEMBRE DE 2019
(PESOS)

CÓDIGO	DESCRIPCIÓN DEL BIEN MUEBLE	VALOR EN LIBROS
511010295 0003056748	ARCHIVERO	1.598
511010295 0003056749	ARCHIVERO	1.598
511010295 0003056750	ARCHIVERO	1.598
511010295 0003056751	ARCHIVERO METALICO DE 3 GAVETAS	1.598
511010295 0003056752	ARCHIVERO	1.598
511010295 0003056753	ARCHIVERO	1.598
511010295 0003056754	ARCHIVERO	1.598
511010295 0003056755	ARCHIVERO	1.598
511010295 0003056756	ARCHIVERO	1.598
511010295 0003056757	ARCHIVERO	1.598
511010295 0003056758	ARCHIVERO	1.598
511010295 0003056759	ARCHIVERO	1.598
511010295 0003056760	ARCHIVERO	1.598
511010295 0003056761	ARCHIVERO	1.598
511010295 0003056762	ARCHIVERO	1.598
511010295 0003056763	ARCHIVERO	1.598
511010295 0003056764	ARCHIVERO	1.598
511010295 0003056765	ARCHIVERO	1.598
511010295 0003056766	ARCHIVERO	1.598
511010295 0003056767	ARCHIVERO METALICO DE 3 GAVETAS VERTICAL T. OFI	1.598
511010295 0003056768	ARCHIVERO METALICO DE 3 GAVETAS VERTICAL T. OFI	1.598
511010295 0003056769	ARCHIVERO METALICO DE 3 GAVETAS VERTICAL T. OFI	1.598
511010295 0003056770	ARCHIVERO METALICO DE 3 GAVETAS VERTICAL T. OFI	1.598
511010295 0003056771	ARCHIVERO METALICO DE 3 GAVETAS VERTICAL T. OFI	1.598
511010295 0003056772	ARCHIVERO METALICO DE 3 GAVETAS VERTICAL T. OFI	1.598
511010295 0003056773	ARCHIVERO METALICO DE 3 GAVETAS VERTICAL T. OFI	1.598
511010295 0003056774	ARCHIVERO METALICO DE 3 GAVETAS VERTICAL T. OFI	1.598
511010295 0003056775	ARCHIVERO METALICO DE 3 GAVETAS VERTICAL T. OFI	1.598
511010295 0003056776	ARCHIVERO METALICO DE 3 GAVETAS VERTICAL T. OFI	1.598
511010295 0003056777	ARCHIVERO METALICO DE 3 GAVETAS VERTICAL T. OFI	1.598
511010295 0003056778	ARCHIVERO METALICO DE 3 GAVETAS VERTICAL T. OFI	1.598
511010295 0003056779	ARCHIVERO METALICO DE 3 GAVETAS VERTICAL T. OFI	1.598
511010295 0003056780	ARCHIVERO METALICO DE 3 GAVETAS VERTICAL T. OFI	1.598
511010295 0003056781	ARCHIVERO METALICO DE 3 GAVETAS VERTICAL T. OFI	1.598
511010295 0003056782	ARCHIVERO METALICO DE 3 GAVETAS VERTICAL T. OFI	1.598
511010295 0003056783	ARCHIVERO METALICO DE 3 GAVETAS VERTICAL T. OFI	1.598
511010295 0003056784	ARCHIVERO METALICO DE 3 GAVETAS VERTICAL T. OFI	1.598
511010295 0003056785	ARCHIVERO METALICO DE 3 GAVETAS VERTICAL T. OFI	1.598
511010295 0003056786	ARCHIVERO METALICO DE 3 GAVETAS VERTICAL T. OFI	1.598
511010295 0003056787	ARCHIVERO METALICO DE 3 GAVETAS VERTICAL T. OFI	1.598
511010295 0003056788	ARCHIVERO METALICO DE 3 GAVETAS VERTICAL T. OFI	1.598
511010295 0003056791	ARCHIVERO METALICO DE 3 GAVETAS VERTICAL T. OFI	1.598
511010295 0003056792	ARCHIVERO METALICO DE 3 GAVETAS VERTICAL T. OFI	1.598

GOBIERNO DEL ESTADO DE AGUASCALIENTES
SECRETARÍA DE FINANZAS
BIENES MUEBLES
AL 31 DE DICIEMBRE DE 2019
(PESOS)

CÓDIGO	DESCRIPCIÓN DEL BIEN MUEBLE	VALOR EN LIBROS
511010295 0003056793	ARCHIVERO METALICO DE 3 GAVETAS VERTICAL T. OFI	1.598
511010295 0003056794	ARCHIVERO METALICO DE 3 GAVETAS VERTICAL T. OFI	1.598
511010295 0003056795	ARCHIVERO METALICO DE 3 GAVETAS VERTICAL T. OFI	1.598
511010295 0003056796	ARCHIVERO METALICO DE 3 GAVETAS VERTICAL T. OFI	1.598
511010295 0003056797	ARCHIVERO METALICO DE 3 GAVETAS VERTICAL T. OFI	1.598
511010295 0003056798	ARCHIVERO METALICO DE 3 GAVETAS VERTICAL T. OFI	1.598
511010295 0003056799	ARCHIVERO METALICO DE 3 GAVETAS VERTICAL T. OFI	1.598
511010295 0003056800	ARCHIVERO METALICO DE 3 GAVETAS VERTICAL T. OFI	1.598
511010295 0003056801	ARCHIVERO METALICO DE 3 GAVETAS VERTICAL T. OFI	1.598
511010295 0003056802	ARCHIVERO METALICO DE 3 GAVETAS VERTICAL T. OFI	1.598
511010295 0003056803	ARCHIVERO METALICO DE 3 GAVETAS VERTICAL T. OFI	1.598
511010295 0003056804	ARCHIVERO METALICO DE 3 GAVETAS VERTICAL T. OFI	1.598
511010295 0003056805	ARCHIVERO METALICO DE 3 GAVETAS VERTICAL T. OFI	1.598
511010295 0003056806	ARCHIVERO METALICO DE 3 GAVETAS VERTICAL T. OFI	1.598
511010295 0003056807	ARCHIVERO METALICO DE 3 GAVETAS VERTICAL T. OFI	1.598
511010295 0003056808	ARCHIVERO METALICO DE 3 GAVETAS VERTICAL T. OFI	1.598
511010295 0003056809	ARCHIVERO METALICO DE 3 GAVETAS VERTICAL T. OFI	1.598
511010295 0003056810	ARCHIVERO METALICO DE 3 GAVETAS VERTICAL T. OFI	1.598
511010295 0003056811	ARCHIVERO METALICO DE 3 GAVETAS VERTICAL T. OFI	1.598
511010295 0003056812	ARCHIVERO METALICO DE 3 GAVETAS VERTICAL T. OFI	1.598
511010295 0003056813	ARCHIVERO METALICO DE 3 GAVETAS VERTICAL T. OFI	1.598
511010295 0003056814	ARCHIVERO METALICO DE 3 GAVETAS VERTICAL T. OFI	1.598
511010295 0003056815	ARCHIVERO METALICO DE 3 GAVETAS VERTICAL T. OFI	1.598
511010295 0003056816	ARCHIVERO METALICO DE 3 GAVETAS VERTICAL T. OFI	1.598
511010295 0003056817	ARCHIVERO METALICO DE 3 GAVETAS VERTICAL T. OFI	1.598
511010295 0003056818	ARCHIVERO METALICO DE 3 GAVETAS VERTICAL T. OFI	1.598
511010295 0003056819	ARCHIVERO METALICO DE 3 GAVETAS VERTICAL T. OFI	1.598
511010295 0003056821	ARCHIVERO METALICO DE 3 GAVETAS VERTICAL T. OFI	1.598
511010295 0003056822	ARCHIVERO METALICO DE 3 GAVETAS VERTICAL T. OFI	1.598
511010295 0003056823	ARCHIVERO METALICO DE 3 GAVETAS VERTICAL T. OFI	1.598
511010295 0003056825	ARCHIVERO METALICO DE 3 GAVETAS VERTICAL T. OFI	1.598
511010295 0003056826	ARCHIVERO METALICO DE 3 GAVETAS VERTICAL T. OFI	1.598
511010295 0003056827	ARCHIVERO METALICO DE 3 GAVETAS VERTICAL T. OFI	1.598
511010295 0003056828	ARCHIVERO METALICO DE 3 GAVETAS VERTICAL T. OFI	1.598
511010295 0003056829	ARCHIVERO METALICO DE 3 GAVETAS VERTICAL T. OFI	1.598
511010295 0003056830	ARCHIVERO METALICO DE 3 GAVETAS VERTICAL T. OFI	1.598
511010295 0003056831	ARCHIVERO METALICO DE 3 GAVETAS VERTICAL T. OFI	1.598
511010295 0003056832	ARCHIVERO METALICO DE 3 GAVETAS VERTICAL T. OFI	1.598
511010295 0003056833	ARCHIVERO METALICO DE 3 GAVETAS VERTICAL T. OFI	1.598
511010295 0003056834	ARCHIVERO METALICO DE 3 GAVETAS VERTICAL T. OFI	1.598
511010295 0003056835	ARCHIVERO METALICO DE 3 GAVETAS VERTICAL T. OFI	1.598
511010295 0003056836	ARCHIVERO METALICO DE 3 GAVETAS VERTICAL T. OFI	1.598
511010295 0003056837	ARCHIVERO METALICO DE 3 GAVETAS VERTICAL T. OFI	1.598

GOBIERNO DEL ESTADO DE AGUASCALIENTES
SECRETARÍA DE FINANZAS
BIENES MUEBLES
AL 31 DE DICIEMBRE DE 2019
(PESOS)

CÓDIGO	DESCRIPCIÓN DEL BIEN MUEBLE	VALOR EN LIBROS
511010295 0003056838	ARCHIVERO METALICO DE 3 GAVETAS VERTICAL T. OFI	1.598
511010295 0003056839	ARCHIVERO METALICO DE 3 GAVETAS VERTICAL T. OFI	1.598
511010295 0003056840	ARCHIVERO METALICO DE 3 GAVETAS VERTICAL T. OFI	1.598
511010295 0003056841	ARCHIVERO METALICO DE 3 GAVETAS VERTICAL T. OFI	1.598
511010295 0003056842	ARCHIVERO METALICO DE 3 GAVETAS VERTICAL T. OFI	1.598
511010295 0003056843	ARCHIVERO METALICO DE 3 GAVETAS VERTICAL T. OFI	1.598
511010295 0003056844	ARCHIVERO METALICO DE 3 GAVETAS VERTICAL T. OFI	1.598
511010295 0003056845	ARCHIVERO METALICO DE 3 GAVETAS VERTICAL T. OFI	1.598
511010295 0003056846	ARCHIVERO METALICO DE 3 GAVETAS VERTICAL T. OFI	1.598
511010295 0003056847	ARCHIVERO METALICO DE 3 GAVETAS VERTICAL T. OFI	1.598
511010295 0003056848	ARCHIVERO METALICO DE 3 GAVETAS VERTICAL T. OFI	1.598
511010295 0003056849	ARCHIVERO METALICO DE 3 GAVETAS VERTICAL T. OFI	1.598
511010295 0003056850	ARCHIVERO METALICO DE 3 GAVETAS VERTICAL T. OFI	1.598
511010295 0003056851	ARCHIVERO METALICO DE 3 GAVETAS VERTICAL T. OFI	1.598
511010295 0003056852	ARCHIVERO METALICO DE 3 GAVETAS VERTICAL T. OFI	1.598
511010295 0003056853	ARCHIVERO METALICO DE 3 GAVETAS VERTICAL T. OFI	1.598
511010295 0003056854	ARCHIVERO METALICO DE 3 GAVETAS VERTICAL T. OFI	1.598
511010295 0003056855	ARCHIVERO METALICO DE 3 GAVETAS VERTICAL T. OFI	1.598
511010295 0003056856	ARCHIVERO METALICO DE 3 GAVETAS VERTICAL T. OFI	1.598
511010295 0003056857	ARCHIVERO METALICO DE 3 GAVETAS VERTICAL T. OFI	1.598
511010295 0003056858	ARCHIVERO METALICO DE 3 GAVETAS VERTICAL T. OFI	1.598
511010295 0003056859	ARCHIVERO METALICO DE 3 GAVETAS VERTICAL T. OFI	1.598
511010295 0003056860	ARCHIVERO METALICO DE 3 GAVETAS VERTICAL T. OFI	1.598
511010295 0003056861	ARCHIVERO METALICO DE 3 GAVETAS VERTICAL T. OFI	1.598
511010295 0003056862	ARCHIVERO METALICO DE 3 GAVETAS VERTICAL T. OFI	1.598
511010295 0003056863	ARCHIVERO METALICO DE 3 GAVETAS VERTICAL T. OFI	1.598
511010295 0003056864	ARCHIVERO METALICO DE 3 GAVETAS VERTICAL T. OFI	1.598
511010295 0003056865	ARCHIVERO METALICO DE 3 GAVETAS VERTICAL T. OFI	1.598
511010295 0003056866	ARCHIVERO METALICO DE 3 GAVETAS VERTICAL T. OFI	1.598
511010295 0003056867	ARCHIVERO METALICO DE 3 GAVETAS VERTICAL T. OFI	1.598
511010295 0003056868	ARCHIVERO METALICO DE 3 GAVETAS VERTICAL T. OFI	1.598
511010295 0003056869	ARCHIVERO METALICO DE 3 GAVETAS VERTICAL T. OFI	1.598
511010295 0003056870	ARCHIVERO METALICO DE 3 GAVETAS VERTICAL T. OFI	1.598
511010295 0003056871	ARCHIVERO METALICO DE 3 GAVETAS VERTICAL T. OFI	1.598
511010295 0003056872	ARCHIVERO METALICO DE 3 GAVETAS VERTICAL T. OFI	1.598
511010295 0003056873	ARCHIVERO METALICO DE 3 GAVETAS VERTICAL T. OFI	1.598
511010295 0003056874	ARCHIVERO METALICO DE 3 GAVETAS VERTICAL T. OFI	1.598
511010295 0003056875	ARCHIVERO METALICO DE 3 GAVETAS VERTICAL T. OFI	1.598
511010295 0003056876	ARCHIVERO METALICO DE 3 GAVETAS VERTICAL T. OFI	1.598
511010295 0003056877	ARCHIVERO METALICO DE 3 GAVETAS VERTICAL T. OFI	1.598
511010295 0003056878	ARCHIVERO METALICO DE 3 GAVETAS VERTICAL T. OFI	1.598
511010295 0003057180	ARCHIVERO MOVIL	1.638
511010295 0003057181	ARCHIVERO MOVIL	1.638

GOBIERNO DEL ESTADO DE AGUASCALIENTES
SECRETARÍA DE FINANZAS
BIENES MUEBLES
AL 31 DE DICIEMBRE DE 2019
(PESOS)

CÓDIGO	DESCRIPCIÓN DEL BIEN MUEBLE	VALOR EN LIBROS
511010295 0003057182	ARCHIVERO 3 GAVETAS	1.640
511010295 0003057183	ARCHIVERO 3 GAVETAS	1.640
511010295 0003057184	ARCHIVERO 3 GAVETAS COLOR NEGRO-GRIS	1.640
511010295 0003057216	ARCHIVERO DE MADERA C/4 CAJONES	1.650
511010295 0003057332	ARCHIVERO 2 GAVETAS EN MELAMINA	1.659
511010295 0003057333	ARCHIVERO 2 GAVETAS EN MELAMINA	1.659
511010295 0003057334	ARCHIVERO 2 CAJONES 1 GAVETA EN MADERA TERMINADO EN MELANINA COLOR CAOBA	1.660
511010295 0003057335	ARCHIVERO 2 CAJONES 1 GAVETA EN MADERA TERMINADO EN MELANINA COLOR CAOBA	1.660
511010295 0003057336	ARCHIVERO 2 CAJONES 1 GAVETA EN MADERA TERMINADO EN MELANINA COLOR CAOBA	1.660
511010295 0003057337	ARCHIVERO 2 CAJONES 1 GAVETA EN MADERA TERMINADO EN MELANINA COLOR CAOBA	1.660
511010295 0003057347	ARCHIVERO DE MADERA 3 GAVETAS	1.668
511010295 0003057348	ARCHIVERO DE MADERA 3 GAVETAS	1.668
511010295 0003057349	ARCHIVERO DE MADERA 3 GAVETAS	1.668
511010295 0003057350	ARCHIVERO DE MADERA 3 GAVETAS	1.668
511010295 0003057351	ARCHIVERO HORIZONTAL DE 2 GAVETAS EN MELAMINA	1.668
511010295 0003057367	ARCHIVERO DE 4 GAVETAS METALICO	1.678
511010295 0003057390	ARCHIVERO CON 4 GAVETAS EN MADERA C/NEGRO	1.690
511010295 0003057391	ARCHIVERO CON 4 GAVETAS EN MADERA C/NEGRO	1.690
511010295 0003057392	ARCHIVERO CON 4 GAVETAS EN MADERA C/NEGRO	1.690
511010295 0003057407	ARCHIVERO DE 2 GAVETAS COLOR MAPLE CON NEGRO	1.692
511010295 0003057408	ARCHIVERO DE 2 GAVETAS COLOR MAPLE CON NEGRO	1.692
511010295 0003057409	ARCHIVERO DE 2 GAVETAS COLOR MAPLE CON NEGRO	1.692
511010295 0003057410	ARCHIVERO DE 2 GAVETAS COLOR MAPLE CON NEGRO.	1.692
511010295 0003057435	ARCHIVERO DE 4 GAVETAS, DE MADERA EN MELAMINA, COLOR ENCINO	1.700
511010295 0003057436	ARCHIVERO DE 4 GAVETAS,DE MADERA EN MELAMINA,COLOR ENCINO	1.700
511010295 0003057814	ARCHIVERO 2 CAJONES 1 GAVETA DE MADERA EN MELAMINA COLOR MAPLE	1.757
511010295 0003057815	ARCHIVERO 2 CAJONES 1 GAVETA DE MADERA EN MELAMINA COLOR MAPLE	1.757
511010295 0003057816	ARCHIVERO 2 CAJONES 1 GAVETA DE MADERA EN MELAMINA COLOR MAPLE	1.757
511010295 0003057817	ARCHIVERO 2 CAJONES 1 GAVETA DE MADERA EN MELAMINA COLOR MAPLE	1.757
511010295 0003057818	ARCHIVERO 2 CAJONES 1 GAVETA DE MADERA EN MELAMINA COLOR MAPLE	1.757
511010295 0003057819	ARCHIVERO 2 CAJONES 1 GAVETA DE MADERA EN MELAMINA COLOR MAPLE	1.757
511010295 0003057820	ARCHIVERO 2 CAJONES 1 GAVETA DE MADERA EN MELAMINA COLOR MAPLE	1.757
511010295 0003057821	ARCHIVERO 2 CAJONES 1 GAVETA DE MADERA EN MELAMINA COLOR MAPLE	1.757
511010295 0003057822	ARCHIVERO 2 CAJONES 1 GAVETA DE MADERA EN MELAMINA COLOR MAPLE	1.757
511010295 0003057823	ARCHIVERO 2 CAJONES 1 GAVETA DE MADERA EN MELAMINA COLOR MAPLE	1.757
511010295 0003057824	ARCHIVERO 2 CAJONES 1 GAVETA DE MADERA EN MELAMINA COLOR MAPLE	1.757
511010295 0003057825	ARCHIVERO 2 CAJONES 1 GAVETA DE MADERA EN MELAMINA COLOR MAPLE	1.757
511010295 0003057826	ARCHIVERO 2 CAJONES 1 GAVETA DE MADERA EN MELAMINA COLOR MAPLE	1.757
511010295 0003057827	ARCHIVERO 2 CAJONES 1 GAVETA DE MADERA EN MELAMINA COLOR MAPLE	1.757
511010295 0003057828	ARCHIVERO 2 CAJONES 1 GAVETA DE MADERA EN MELAMINA COLOR MAPLE	1.757
511010295 0003057829	ARCHIVERO 2 GABETAS	1.757
511010295 0003057830	ARCHIVERO 2 GAVETAS	1.757
511010295 0003057831	ARCHIVERO 2 GAVETAS	1.757

GOBIERNO DEL ESTADO DE AGUASCALIENTES
SECRETARÍA DE FINANZAS
BIENES MUEBLES
AL 31 DE DICIEMBRE DE 2019
(PESOS)

CÓDIGO	DESCRIPCIÓN DEL BIEN MUEBLE	VALOR EN LIBROS
511010295 0003057832	ARCHIVERO 2 GAVETAS	1.757
511010295 0003057833	ARCHIVERO 2 GAVETAS	1.757
511010295 0003057834	ARCHIVERO 2 GAVETAS	1.757
511010295 0003057835	ARCHIVERO 2 GAVETAS	1.757
511010295 0003057836	ARCHIVERO 2 GAVETAS	1.757
511010295 0003057837	ARCHIVERO 2 GAVETAS	1.757
511010295 0003057838	ARCHIVERO 2 GAVETAS	1.757
511010295 0003057839	ARCHIVERO DE MADERA 2 CAJONES 1 GAVETA TERMINADO EN MELAMINA COLOR MAPLE	1.757
511010295 0003057840	ARCHIVERO DE MADERA 2 CAJONES 1 GAVETA TERMINADO EN MELAMINA COLOR MAPLE	1.757
511010295 0003057841	ARCHIVERO DE MADERA 2 CAJONES 1 GAVETA TERMINADO EN MELAMINA COLOR MAPLE	1.757
511010295 0003057842	ARCHIVERO DE MADERA 2 CAJONES 1 GAVETA TERMINADO EN MELAMINA COLOR MAPLE	1.757
511010295 0003057843	ARCHIVERO DE MADERA 2 CAJONES 1 GAVETA TERMINADO EN MELAMINA COLOR MAPLE	1.757
511010295 0003057844	ARCHIVERO DE MADERA 2 CAJONES 1 GAVETA TERMINADO EN MELAMINA COLOR MAPLE	1.757
511010295 0003057845	ARCHIVERO DE MADERA 2 CAJONES 1 GAVETA TERMINADO EN MELAMINA COLOR MAPLE	1.757
511010295 0003057846	ARCHIVERO DE MADERA 2 CAJONES 1 GAVETA TERMINADO EN MELAMINA COLOR MAPLE	1.757
511010295 0003057847	ARCHIVERO DE MADERA 2 CAJONES 1 GAVETA TERMINADO EN MELAMINA COLOR MAPLE	1.757
511010295 0003057848	ARCHIVERO DE MADERA 2 CAJONES 1 GAVETA TERMINADO EN MELAMINA COLOR MAPLE	1.757
511010295 0003057849	ARCHIVERO DE MADERA 2 CAJONES 1 GAVETA TERMINADO EN MELAMINA COLOR MAPLE	1.757
511010295 0003057850	ARCHIVERO DE MADERA 2 CAJONES 1 GAVETA TERMINADO EN MELAMINA COLOR MAPLE	1.757
511010295 0003057851	ARCHIVERO DE MADERA 2 CAJONES 1 GAVETA TERMINADO EN MELAMINA COLOR MAPLE	1.757
511010295 0003057852	ARCHIVERO DE MADERA 2 CAJONES 1 GAVETA TERMINADO EN MELAMINA COLOR MAPLE	1.757
511010295 0003057853	ARCHIVERO DE MADERA 2 CAJONES 1 GAVETA TERMINADO EN MELAMINA COLOR MAPLE	1.757
511010295 0003057854	ARCHIVERO DE MADERA 2 CAJONES 1 GAVETA TERMINADO EN MELAMINA COLOR MAPLE	1.757
511010295 0003057855	ARCHIVERO DE MADERA 2 CAJONES 1 GAVETA TERMINADO EN MELAMINA COLOR MAPLE	1.757
511010295 0003057856	ARCHIVERO MULTIGAVETAS 3 CAJONES Y 1 GAVETA EN MELANINA	1.757
511010295 0003057857	ARCHIVERO MULTIGAVETAS 3 CAJONES Y 1 GAVETA EN MELANINA	1.757
511010295 0003058610	ARCHIVERO DE 3 GAVETAS EN MELAMINA	1.856
511010295 0003058611	ARCHIVERO DE 3 GAVETAS EN MELAMINA	1.856
511010295 0003058635	ARCHIVERO MOVIL METALICO 2 CAJONES	1.865
511010295 0003058679	ARCHIVERO METALICO 4 GAVETAS	1.880
511010295 0003058680	ARCHIVERO METALICO 4 GAVETAS	1.880
511010295 0003058681	ARCHIVERO METALICO 4 GAVETAS	1.880
511010295 0003058682	ARCHIVERO MET-LICO CON 4 GAVETAS	1.880
511010295 0003058683	ARCHIVERO MET-LICO CON 4 GAVETAS	1.880
511010295 0003058684	ARCHIVERO MET-LICO CON 4 GAVETAS	1.880
511010295 0003058685	ARCHIVERO MET-LICO CON 4 GAVETAS	1.880
511010295 0003058686	ARCHIVERO CON 4 GAVETAS METALICO COLOR OCRE	1.881
511010295 0003058687	ARCHIVERO DE 4 GAVETAS	1.881
511010295 0003058688	ARCHIVERO DE 4 GAVETAS	1.881
511010295 0003058689	ARCHIVERO DE 4 GAVETAS	1.881
511010295 0003058690	ARCHIVERO DE 4 GAVETAS	1.881
511010295 0003058939	ARCHIVERO DE 4 GAVETAS TERMINADO EN MELAMINA COLOR CAFE	1.950
511010295 0003058940	ARCHIVERO DE 4 GAVETAS TERMINADO EN MELAMINA COLOR CAFE	1.950

GOBIERNO DEL ESTADO DE AGUASCALIENTES
SECRETARÍA DE FINANZAS
BIENES MUEBLES
AL 31 DE DICIEMBRE DE 2019
(PESOS)

CÓDIGO	DESCRIPCIÓN DEL BIEN MUEBLE	VALOR EN LIBROS
511010295 0003058941	ARCHIVERO DE 4 GAVETAS TERMINADO EN MELAMINA COLOR CEREZO	1.950
511010295 0003059080	ARCHIVERO DE MADERA 4 GAVETAS	1.990
511010295 0003059081	ARCHIVERO DE MADERA 4 GAVETAS	1.990
511010295 0003059082	ARCHIVERO DE MADERA 4 GAVETAS	1.990
511010295 0003059083	ARCHIVERO DE MADERA 4 GAVETAS	1.990
511010295 0003059084	ARCHIVERO DE MADERA 4 GAVETAS	1.990
511010295 0003059085	ARCHIVERO DE MADERA 4 GAVETAS	1.990
511010295 0003059086	ARCHIVERO DE MADERA 4 GAVETAS	1.990
511010295 0003059087	ARCHIVERO DE MADERA 4 GAVETAS	1.990
511010295 0003059088	ARCHIVERO DE MADERA 4 GAVETAS	1.990
511010295 0003059089	ARCHIVERO DE MADERA 4 GAVETAS	1.990
511010295 0003059090	ARCHIVERO DE MADERA 4 GAVETAS	1.990
511010295 0003059120	ARCHIVERO DE 2 GAVETAS	1.999
511010295 0003059200	ARCHIVERO MOVIL DE 1 CAJON 1 GAVETA	2.035
511010295 0003059201	ARCHIVERO MOVIL DE 1 CAJON 1 GAVETA	2.035
511010295 0003059208	ARCHIVERO DE 3 GAVETAS TAMAÑO OFICIO DE 1.10* 56.5	2.030
511010295 0003059223	ARCHIVERO METALICO CON RODAJAS 2 CAJONES 1 GAVETA	2.057
511010295 0003059338	ARCHIVERO DE 4 GAVETAS EN MADERA TERMINADO FORMAICA COLOR ENCINO	2.087
511010295 0003059339	ARCHIVERO DE 4 GAVETAS EN MADERA TERMINADO FORMAICA COLOR ENCINO	2.087
511010295 0003059340	ARCHIVERO DE 4 GAVETAS EN MADERA TERMINADO FORMAICA COLOR ENCINO	2.087
511010295 0003059341	ARCHIVERO DE 4 GAVETAS EN MADERA TERMINADO FORMAICA COLOR ENCINO	2.087
511010295 0003059357	ARCHIVERO METALICO DE 2 GAVETAS ESTRUCTURA ALUMINIO TERMINADO EN MELAMINA COLOR ORCE	2.088
511010295 0003059358	ARCHIVERO METALICO DE 2 GAVETAS ESTRUCTURA ALUMINIO TERMINADO EN MELAMINA COLOR ORCE	2.088
511010295 0003059399	ARCHIVERO DE 4 GAVETAS TERMINADO EN MELA MINA COLOR CAOBA	2.094
511010295 0003059400	ARCHIVERO DE 4 GAVETAS TERMINADO EN MELA MINA COLOR CAOBA	2.094
511010295 0003059401	ARCHIVERO DE 4 GAVETAS TERMINADO EN MELAMINA COLOR CAOBA	2.094
511010295 0003059402	ARCHIVERO DE 4 GAVETAS TERMINADO EN MELAMINA COLOR CAOBA	2.094
511010295 0003059403	ARCHIVERO DE 4 GAVETAS TERMINADO EN MELAMINA COLOR CAOBA	2.094
511010295 0003059404	ARCHIVERO DE 4 GAVETAS TERMINADO EN MELAMINA COLOR CAOBA	2.094
511010295 0003059409	ARCHIVERO DE 2 GAVETAS MADERA TERMINADO EN MELAMINA	2.094
511010295 0003059410	ARCHIVERO DE 2 GAVETAS MADERA TERMINADO EN MELAMINA	2.094
511010295 0003059415	ARCHIVERO HORIZONTAL 2 GAVETAS METALICO COLOR NEGRO	2.096
511010295 0003059416	ARCHIVERO HORIZONTAL 2 GAVETAS METALICO COLOR NEGRO	2.096
511010295 0003059428	ARCHIVERO DE MADERA MULTIGAVETAS	2.101
511010295 0003059429	ARCHIVERO DE MADERA MULTIGAVETAS	2.101
511010295 0003059430	ARCHIVERO DE MADERA MULTIGAVETAS	2.101
511010295 0003059431	ARCHIVERO DE MADERA MULTIGAVETAS	2.101
511010295 0003059432	ARCHIVERO DE MADERA MULTIGAVETAS	2.101
511010295 0003059433	ARCHIVERO DE MADERA MULTIGAVETAS	2.101
511010295 0003059434	ARCHIVERO DE MADERA MULTIGAVETAS	2.101
511010295 0003059435	ARCHIVERO DE MADERA MULTIGAVETAS	2.101
511010295 0003059436	ARCHIVERO DE MADERA MULTIGAVETAS	2.101
511010295 0003059508	ARCHIVERO DE 4 GAVETAS MADERA MELAMINA	2.150

GOBIERNO DEL ESTADO DE AGUASCALIENTES
SECRETARÍA DE FINANZAS
BIENES MUEBLES
AL 31 DE DICIEMBRE DE 2019
(PESOS)

CÓDIGO	DESCRIPCIÓN DEL BIEN MUEBLE	VALOR EN LIBROS
511010295 0003059509	ARCHIVERO DE 4 GAVETAS MADERA MELAMINA	2.150
511010295 0003059510	ARCHIVERO DE 4 GAVETAS MADERA MELAMINA	2.150
511010295 0003059511	ARCHIVERO DE 4 GAVETAS MADERA MELAMINA	2.150
511010295 0003059531	ARCHIVERO METALICO DE 2 GAVETAS COLOR NEGRO	2.171
511010295 0003059559	ARCHIVERO DE 4 GAVETAS TERMINADO EN MELAMINA COLOR ARCE-GRIS	2.178
511010295 0003059560	ARCHIVERO DE 4 GAVETAS TERMINADO EN MELAMINA COLOR ARCE-GRIS	2.178
511010295 0003059561	ARCHIVERO DE 4 GAVETAS TERMINADO EN MELAMINA COLOR ARCE-GRIS	2.178
511010295 0003059562	ARCHIVERO DE 4 GAVETAS TERMINADO EN MELAMINA COLOR ARCE-GRIS	2.178
511010295 0003059563	ARCHIVERO DE 4 GAVETAS TERMINADO EN MELAMINA COLOR ARCE-GRIS	2.178
511010295 0003059564	ARCHIVERO DE 4 GAVETAS TERMINADO EN MELAMINA COLOR ARCE-GRIS	2.178
511010295 0003059565	ARCHIVERO DE 4 GAVETAS TERMINADO EN MELAMINA COLOR ARCE-GRIS	2.178
511010295 0003059566	ARCHIVERO DE 4 GAVETAS TERMINADO EN MELAMINA COLOR ARCE-GRIS	2.178
511010295 0003059653	ARCHIVERO DE 2 GEVETAS COLOR ENCINO	2.210
511010295 0003059675	ARCHIVERO DE 4 GAVETAS EN MELAMINA	2.220
511010295 0003059676	ARCHIVERO DE 4 GAVETAS EN MELAMINA	2.220
511010295 0003059677	ARCHIVERO DE 4 GAVETAS EN MELAMINA	2.220
511010295 0003059678	ARCHIVERO DE 4 GAVETAS EN MELAMINA	2.220
511010295 0003059679	ARCHIVERO DE 4 GAVETAS EN MELAMINA	2.220
511010295 0003059680	ARCHIVERO DE 4 GAVETAS EN MELAMINA	2.220
511010295 0003059681	ARCHIVERO DE 4 GAVETAS EN MELAMINA	2.220
511010295 0003059682	ARCHIVERO DE 4 GAVETAS EN MELAMINA	2.220
511010295 0003059683	ARCHIVERO DE 4 GAVETAS EN MELAMINA	2.220
511010295 0003059684	ARCHIVERO DE 4 GAVETAS EN MELAMINA	2.220
511010295 0003059685	ARCHIVERO DE 4 GAVETAS EN MELAMINA	2.220
511010295 0003059686	ARCHIVERO DE 4 GAVETAS EN MELAMINA	2.220
511010295 0003059688	ARCHIVERO DE 4 GAVETAS EN MELAMINA	2.220
511010295 0003060123	ARCHIVERO DE 4 GAVETAS	2.315
511010295 0003060124	ARCHIVERO DE 4 GAVETAS	2.315
511010295 0003060180	ARCHIVERO DE 4 GAVETAS TAMAÑO CARTA EN MELAMINA DE .86*.60*.77 CMS	2.323
511010295 0003060198	ARCHIVERO VERTICAL 4 GAVETAS METALICO COLOR NEGRO	2.347
511010295 0003060236	ARCHIVERO DE 4 GAVETAS	2.366
511010295 0003060237	ARCHIVERO DE 4 GAVETAS	2.366
511010295 0003060491	ARCHIVERO O BASTIDOR DE MADERA 4 PUERTAS	2.415
511010295 0003060497	ARCHIVERO DE MADERA 3 GAVETAS	2.427
511010295 0003060498	ARCHIVERO DE MADERA 3 GAVETAS	2.427
511010295 0003060597	ARCHIVERO DE 3 GAVETAS	2.445
511010295 0003060598	ARCHIVERO DE 3 GAVETAS	2.445
511010295 0003060601	ARCHIVERO 4 GAVETAS COLOR GRAFITO	2.450
511010295 0003060602	ARCHIVERO 4 GAVETAS COLOR GRAFITO	2.450
511010295 0003060731	ARCHIVERO DE 3 GAVETAS TAMAÑO OFICIO COLOR GRAFITO/NEGRO	2.500
511010295 0003060749	ARCHIVERO DE 3 GAVETAS	2.500
511010295 0003060770	ARCHIVERO DE 4 GAVETAS	2.519
511010295 0003060948	ARCHIVERO METALICO 2 CAJONES	2.599

GOBIERNO DEL ESTADO DE AGUASCALIENTES
SECRETARÍA DE FINANZAS
BIENES MUEBLES
AL 31 DE DICIEMBRE DE 2019
(PESOS)

CÓDIGO	DESCRIPCIÓN DEL BIEN MUEBLE	VALOR EN LIBROS
511010295 0003060959	ARCHIVERO DE 4 GAVETAS CEREZO	2.602
511010295 0003061120	ARCHIVERO DE 4 GAVETAS TAMAÑO OFICIO	2.663
511010295 0003061121	ARCHIVERO DE 4 GAVETAS TAMAÑO OFICIO.	2.663
511010295 0003061122	ARCHIVERO DE 4 GAVETAS TAMAÑO OFICIO.	2.663
511010295 0003061123	ARCHIVERO DE 4 GAVETAS TAMAÑO OFICIO.	2.663
511010295 0003061126	ARCHIVERO DE 4 GAVETAS TAMAÑO OFICIO	2.663
511010295 0003061127	ARCHIVERO DE 4 GAVETAS TAMAÑO OFICIO	2.663
511010295 0003061128	ARCHIVERO DE 4 GAVETAS TAMAÑO OFICIO	2.663
511010295 0003061130	ARCHIVERO DE 4 GAVETAS TAMAÑO OFICIO.	2.663
511010295 0003061131	ARCHIVERO DE 4 GAVETAS TAMAÑO OFICIO.	2.663
511010295 0003061132	ARCHIVERO DE 4 GAVETAS TAMAÑO OFICIO.	2.663
511010295 0003061133	ARCHIVERO DE 4 GAVETAS TAMAÑO OFICIO.	2.663
511010295 0003061147	ARCHIVERO 4 GAVETAS COLOR NEGRO	2.675
511010295 0003061148	ARCHIVERO 4 GAVETAS COLOR NEGRO	2.675
511010295 0003061149	ARCHIVERO 4 GAVETAS COLOR NEGRO	2.675
511010295 0003061150	ARCHIVERO 4 GAVETAS COLOR NEGRO	2.675
511010295 0003061151	ARCHIVERO 4 GAVETAS COLOR NEGRO	2.675
511010295 0003061152	ARCHIVERO 4 GAVETAS COLOR NEGRO	2.675
511010295 0003061153	ARCHIVERO 4 GAVETAS COLOR NEGRO	2.675
511010295 0003061154	ARCHIVERO 4 GAVETAS COLOR NEGRO	2.675
511010295 0003061155	ARCHIVERO 4 GAVETAS COLOR NEGRO	2.675
511010295 0003061156	ARCHIVERO 4 GAVETAS COLOR NEGRO	2.675
511010295 0003061163	ARCHIVERO CON 3 GAVETAS DE MADERA C/GRIS	2.678
511010295 0003061164	ARCHIVERO CON 3 GAVETAS DE MADERA C/GRIS	2.678
511010295 0003061328	ARCHIVERO DE 3 GAVETAS MADERAA TERMINADO EN MELAMINA COLOR MAPLE	2.741
511010295 0003061345	ARCHIVERO DE 4 GAVETAS COLOR OCRE	2.746
511010295 0003061346	ARCHIVERO DE 4 GAVETAS COLOR OCRE	2.746
511010295 0003061381	ARCHIVERO DE 4 GAVETAS	2.760
511010295 0003061400	ARCHIVERO DE 4 GAVETAS EN MELAMINA	2.768
511010295 0003061401	ARCHIVERO DE 4 GAVETAS EN MELAMINA	2.768
511010295 0003061402	ARCHIVERO DE 4 GAVETAS EN MELAMINA	2.768
511010295 0003061403	ARCHIVERO DE 4 GAVETAS EN MELAMINA	2.768
511010295 0003061404	ARCHIVERO DE 4 GAVETAS EN MELAMINA	2.768
511010295 0003061405	ARCHIVERO DE 4 GAVETAS EN MELAMINA	2.768
511010295 0003061406	ARCHIVERO DE 4 GAVETAS EN MELAMINA	2.768
511010295 0003061407	ARCHIVERO DE 4 GAVETAS EN MELAMINA	2.768
511010295 0003061409	ARCHIVERO METALICO COLOR GRIS	2.772
511010295 0003061410	ARCHIVERO METALICO COLOR GRIS	2.772
511010295 0003061411	ARCHIVERO METALICO COLOR GRIS	2.772
511010295 0003061412	ARCHIVERO METALICO COLOR GRIS	2.772
511010295 0003061427	ARCHIVERO 3 GAVETAS EN MELAMINA COLOR MAPLE	2.791
511010295 0003061428	ARCHIVERO 3 GAVETAS EN MELAMINA COLOR MAPLE	2.791
511010295 0003061429	ARCHIVERO 3 GAVETAS EN MELAMINA COLOR MAPLE	2.791

GOBIERNO DEL ESTADO DE AGUASCALIENTES
SECRETARÍA DE FINANZAS
BIENES MUEBLES
AL 31 DE DICIEMBRE DE 2019
(PESOS)

CÓDIGO	DESCRIPCIÓN DEL BIEN MUEBLE	VALOR EN LIBROS
511010295 0003061430	ARCHIVERO 3 GAVETAS EN MELAMINA COLOR MAPLE	2.791
511010295 0003061431	ARCHIVERO 3 GAVETAS EN MELAMINA COLOR MAPLE	2.791
511010295 0003061472	ARCHIVERO DE MADERA 4 GAVETAS	2.818
511010295 0003061473	ARCHIVERO DE MADERA 4 GAVETAS	2.818
511010295 0003061474	ARCHIVERO DE MADERA 4 GAVETAS	2.818
511010295 0003061475	ARCHIVERO DE MADERA 4 GAVETAS	2.818
511010295 0003061520	ARCHIVERO LINEA JUVENIL	2.825
511010295 0003061521	ARCHIVERO LINEA JUVENIL	2.825
511010295 0003061522	ARCHIVERO LINEA JUVENIL	2.825
511010295 0003061523	ARCHIVERO LINEA JUVENIL	2.825
511010295 0003061524	ARCHIVERO LINEA JUVENIL	2.825
511010295 0003061525	ARCHIVERO LINEA JUVENIL	2.825
511010295 0003061526	ARCHIVERO LINEA JUVENIL	2.825
511010295 0003061527	ARCHIVERO LINEA JUVENIL	2.825
511010295 0003061528	ARCHIVERO LINEA JUVENIL	2.825
511010295 0003061529	ARCHIVERO LINEA JUVENIL	2.825
511010295 0003061543	ARCHIVERO DE 4 GAVETAS MADERA TERMINADO EN MELAMINA COLOR MAPLE	2.834
511010295 0003061544	ARCHIVERO DE 4 GAVETAS MADERA TERMINADO EN MELAMINA COLOR MAPLE	2.834
511010295 0003061545	ARCHIVERO DE 4 GAVETAS MADERA TERMINADO EN MELAMINA COLOR MAPLE	2.834
511010295 0003061546	ARCHIVERO DE 4 GAVETAS MADERA TERMINADO EN MELAMINA COLOR MAPLE	2.834
511010295 0003061547	ARCHIVERO DE 4 GAVETAS MADERA TERMINADO EN MELAMINA COLOR MAPLE	2.834
511010295 0003061548	ARCHIVERO DE 4 GAVETAS MADERA TERMINADO EN MELAMINA COLOR MAPLE	2.834
511010295 0003061549	ARCHIVERO DE 4 GAVETAS MADERA TERMINADO EN MELAMINA COLOR MAPLE	2.834
511010295 0003061550	ARCHIVERO DE 4 GAVETAS MADERA TERMINADO EN MELAMINA COLOR MAPLE	2.834
511010295 0003061551	ARCHIVERO DE 4 GAVETAS MADERA TERMINADO EN MELAMINA COLOR MAPLE	2.834
511010295 0003061552	ARCHIVERO DE 4 GAVETAS MADERA TERMINADO EN MELAMINA COLOR MAPLE	2.834
511010295 0003061553	ARCHIVERO DE 4 GAVETAS MADERA TERMINADO EN MELAMINA COLOR MAPLE	2.834
511010295 0003061554	ARCHIVERO DE 4 GAVETAS MADERA TERMINADO EN MELAMINA COLOR MAPLE	2.834
511010295 0003061555	ARCHIVERO DE 4 GAVETAS MADERA TERMINADO EN MELAMINA COLOR MAPLE	2.834
511010295 0003061556	ARCHIVERO DE 4 GAVETAS MADERA TERMINADO EN MELAMINA COLOR MAPLE	2.834
511010295 0003061557	ARCHIVERO DE 4 GAVETAS MADERA TERMINADO EN MELAMINA COLOR MAPLE	2.834
511010295 0003061558	ARCHIVERO DE 4 GAVETAS MADERA TERMINADO EN MELAMINA COLOR MAPLE	2.834
511010295 0003061616	ARCHIVERO 4 GAVETAS EN MELAMINA	2.841
511010295 0003061617	ARCHIVERO 4 GAVETAS EN MELAMINA	2.841
511010295 0003061643	ARCHIVERO METALICO 4 GAVETAS	2.857
511010295 0003061644	ARCHIVERO METALICO 4 GAVETAS	2.857
511010295 0003061645	ARCHIVERO METALICO 4 GAVETAS	2.857
511010295 0003061646	ARCHIVERO METALICO 4 GAVETAS	2.857
511010295 0003061647	ARCHIVERO METALICO 4 GAVETAS	2.857
511010295 0003061884	ARCHIVERO DE MADERA DE 3 GAVETAS EN CAOBA	2.952
511010295 0003061885	ARCHIVERO DE MADERA DE 3 GAVETAS EN CAOBA	2.952
511010295 0003061886	ARCHIVERO DE MADERA DE 3 GAVETAS EN CAOBA	2.952
511010295 0003061944	ARCHIVERO METALICO 4 GAVETAS	2.999

GOBIERNO DEL ESTADO DE AGUASCALIENTES
SECRETARÍA DE FINANZAS
BIENES MUEBLES
AL 31 DE DICIEMBRE DE 2019
(PESOS)

CÓDIGO	DESCRIPCIÓN DEL BIEN MUEBLE	VALOR EN LIBROS
511010295 0003062088	ARCHIVERO DE 4 PUERTAS METALICO COLOR NEGRO CAJONES 1 GAVETA COLOR NEGRO	3.094
511010295 0003062144	ARCHIVERO VERTICAL METALICO C/ 4 GAVETAS COLOR NEGRO	3.149
511010295 0003062145	ARCHIVERO VERTICAL METALICO C/ 4 GAVETAS COLOR NEGRO	3.149
511010295 0003062146	ARCHIVERO VERTICAL METALICO C/ 4 GAVETAS COLOR NEGRO	3.149
511010295 0003062147	ARCHIVERO VERTICAL METALICO C/ 4 GAVETAS COLOR NEGRO	3.149
511010295 0003062148	ARCHIVERO VERTICAL METALICO C/ 4 GAVETAS COLOR NEGRO	3.149
511010295 0003062149	ARCHIVERO VERTICAL METALICO C/ 4 GAVETAS COLOR NEGRO	3.149
511010295 0003062150	ARCHIVERO VERTICAL METALICO C/ 4 GAVETAS COLOR NEGRO	3.149
511010295 0003062151	ARCHIVERO VERTICAL METALICO C/ 4 GAVETAS COLOR NEGRO	3.149
511010295 0003062152	ARCHIVERO VERTICAL METALICO C/ 4 GAVETAS COLOR NEGRO	3.149
511010295 0003062220	ARCHIVERO DE 4 GAVETAS FABRICADO EN LAMINA	3.195
511010295 0003062221	ARCHIVERO DE 4 GAVETAS FABRICADO EN LAMINA	3.195
511010295 0003062222	ARCHIVERO DE 4 GAVETAS FABRICADO EN LAMINA	3.195
511010295 0003062258	ARCHIVERO 4 GAVETAS COLOR ALMENDRA	3.223
511010295 0003062302	ARCHIVERO DE 3 GAVETAS MADERA CAOBA	3.280
511010295 0003062369	ARCHIVERO DE 4 GAVETAS EN MELAMINA DE 28 Y 16 MM	3.295
511010295 0003062370	ARCHIVERO DE 4 GAVETAS EN MELAMINA DE 28 Y 16 MM	3.295
511010295 0003062371	ARCHIVERO DE 4 GAVETAS EN MELAMINA DE 28 Y 16 MM	3.295
511010295 0003062414	ARCHIVERO DE 3 GAVETAS EN MADERA TERMINADO EN MELANINA	3.342
511010295 0003062583	ARCHIVERO METALICO 4 GAVETAS COLOR ARENA	3.403
511010295 0003062584	ARCHIVERO METALICO 4 GAVETAS COLOR ARENA	3.403
511010295 0003062585	ARCHIVERO METALICO 4 GAVETAS COLOR ARENA	3.403
511010295 0003062586	ARCHIVERO METALICO 4 GAVETAS COLOR ARENA	3.403
511010295 0003062587	ARCHIVERO METALICO 4 GAVETAS COLOR ARENA	3.403
511010295 0003062588	ARCHIVERO METALICO 4 GAVETAS COLOR ARENA	3.403
511010295 0003062649	ARCHIVERO DE 1 CAJON 1 GAVETA METALICO CON RODAJAS	3.445
511010295 0003062650	ARCHIVERO DE 1 CAJON 1 GAVETA METALICO CON RODAJAS	3.445
511010295 0003062651	ARCHIVERO DE 1 CAJON 1 GAVETA METALICO CON RODAJAS	3.445
511010295 0003062652	ARCHIVERO DE 1 CAJON 1 GAVETA METALICO CON RODAJAS	3.445
511010295 0003062653	ARCHIVERO DE 1 CAJON 1 GAVETA METALICO CON RODAJAS	3.445
511010295 0003062658	ARCHIVERO DE 4 GAVETAS DE MADERA CUBIERTA EN CHAPA DE CAOBA	3.450
511010295 0003062659	ARCHIVERO DE 4 GAVETAS DE MADERA CUBIERTA EN CHAPA DE CAOBA	3.450
511010295 0003062662	ARCHIVERO 4 GAVETAS	3.455
511010295 0003062663	ARCHIVERO 4 GAVETAS	3.455
511010295 0003062664	ARCHIVERO 4 GAVETAS	3.455
511010295 0003062665	ARCHIVERO 4GAVETAS	3.455
511010295 0003062666	ARCHIVERO DE 4 GAVETAS EN MADERA TERMINADO EN MELANINA	3.455
511010295 0003062667	ARCHIVERO DE 4 GAVETAS EN MADERA TERMINADO EN MELANINA	3.455
511010295 0003062668	ARCHIVERO DE 4 GAVETAS EN MADERA TERMINADO EN MELANINA	3.455
511010295 0003062669	ARCHIVERO DE 4 GAVETAS EN MADERA TERMINADO EN MELANINA	3.455
511010295 0003062670	ARCHIVERO DE 4 GAVETAS EN MADERA TERMINADO EN MELANINA	3.455
511010295 0003062722	ARCHIVERO METALICO 4 GAVETAS	3.497
511010295 0003062723	ARCHIVERO METALICO 4 GAVETAS	3.497

GOBIERNO DEL ESTADO DE AGUASCALIENTES
SECRETARÍA DE FINANZAS
BIENES MUEBLES
AL 31 DE DICIEMBRE DE 2019
(PESOS)

CÓDIGO	DESCRIPCIÓN DEL BIEN MUEBLE	VALOR EN LIBROS
511010295 0003062724	ARCHIVERO METALICO 4 GAVETAS	3.497
511010295 0003062725	ARCHIVERO METALICO 4 GAVETAS	3.497
511010295 0003062726	ARCHIVERO METALICO 4 GAVETAS	3.497
511010295 0003062776	ARCHIVERO DE 2 GAVETAS HORIZONTAL METALICO C/NEGRO	3.550
511010295 0003062916	ARCHIVERO CON 4 GAVETAS METALICO COLOR ARENA	3.609
511010295 0003062917	ARCHIVERO CON 4 GAVETAS METALICO COLOR ARENA	3.609
511010295 0003062918	ARCHIVERO CON 4 GAVETAS METALICO COLOR ARENA	3.609
511010295 0003062981	ARCHIVERO HORIZONTAL CON 16 GAVETAS MADERA(ANTES DE 12 GAVETAS CON LA MODIFICACION 16)	3.692
511010295 0003062994	ARCHIVERO 4 GAVETAS COLOR ALMENDRA	3.707
511010295 0003063103	ARCHIVERO METALICO 4 GAVETAS	3.823
511010295 0003063104	ARCHIVERO METALICO 4 GAVETAS	3.823
511010295 0003063105	ARCHIVERO METALICO 4 GAVETAS	3.823
511010295 0003063106	ARCHIVERO METALICO 4 GAVETAS	3.823
511010295 0003063117	ARCHIVERO METALICO 4 GAVETAS	3.849
511010295 0003063119	ARCHIVERO METALICO 4 GAVETAS	3.849
511010295 0003063120	ARCHIVERO METALICO 4 GAVETAS	3.849
511010295 0003063228	ARCHIVERO HORIZONTAL DE 4 GAVETAS EN MELAMINA COLOR ENCINO	3.924
511010295 0003063229	ARCHIVERO HORIZONTAL DE 4 GAVETAS MELAMINA COLOR ENCINO	3.924
511010295 0003063230	ARCHIVERO DE MADERA 3 CAJONES	3.928
511010295 0003063275	ARCHIVERO DE MADERA 4 GAVETAS	3.979
511010295 0003063276	ARCHIVERO DE MADERA 4 GAVETAS	3.979
511010295 0003063277	ARCHIVERO DE MADERA 4 GAVETAS	3.979
511010295 0003063278	ARCHIVERO DE MADERA 4 GAVETAS	3.979
511010295 0003063279	ARCHIVERO DE MADERA 4 GAVETAS	3.979
511010295 0003063280	ARCHIVERO DE MADERA 4 GAVETAS	3.979
511010295 0003063281	ARCHIVERO DE MADERA 4 GAVETAS	3.979
511010295 0003063282	ARCHIVERO DE MADERA 4 GAVETAS	3.979
511010295 0003063283	ARCHIVERO DE MADERA 4 GAVETAS	3.979
511010295 0003063284	ARCHIVERO DE MADERA 4 GAVETAS	3.979
511010295 0003063285	ARCHIVERO DE MADERA 4 GAVETAS	3.979
511010295 0003063286	ARCHIVERO DE MADERA 4 GAVETAS	3.979
511010295 0003063287	ARCHIVERO DE MADERA 4 GAVETAS	3.979
511010295 0003063288	ARCHIVERO DE MADERA 4 GAVETAS	3.979
511010295 0003063289	ARCHIVERO DE MADERA 4 GAVETAS	3.979
511010295 0003063362	ARCHIVERO 4 GAVETAS ALMENDRA	3.999
511010295 0003063396	ARCHIVERO 4 GAVETAS COLOR ALMENDRA	4.029
511010295 0003063397	ARCHIVERO 4 GAVETAS COLOR ALMENDRA	4.029
511010295 0003063567	ARCHIVERO METALICO 4 GAVETAS	4.175
511010295 0003063568	ARCHIVERO METALICO 4 GAVETAS	4.175
511010295 0003063569	ARCHIVERO METALICO 4 GAVETAS	4.175
511010295 0003063777	ARCHIVERO DE 3 GAVETAS MADERA EN MELAMINA C/CAFE	4.275
511010295 0003063778	ARCHIVERO DE 3 GAVETAS MADERA EN MELAMINA C/CAFE	4.275
511010295 0003063779	ARCHIVERO DE 3 GAVETAS MADERA EN MELAMINA C/CAFE	4.275

GOBIERNO DEL ESTADO DE AGUASCALIENTES
SECRETARÍA DE FINANZAS
BIENES MUEBLES
AL 31 DE DICIEMBRE DE 2019
(PESOS)

CÓDIGO	DESCRIPCIÓN DEL BIEN MUEBLE	VALOR EN LIBROS
511010295 0003063780	ARCHIVERO DE 3 GAVETAS MADERA EN MELAMINA C/CAFE	4.275
511010295 0003063781	ARCHIVERO DE 3 GAVETAS MADERA EN MELAMINA C/CAFE	4.275
511010295 0003063818	ARCHIVERO MET-LICO 4 GAVETAS	4.299
511010295 0003063819	ARCHIVERO MET-LICO 4 GAVETAS	4.299
511010295 0003063820	ARCHIVERO MET-LICO 4 GAVETAS	4.299
511010295 0003063821	ARCHIVERO MET-LICO 4 GAVETAS	4.299
511010295 0003063822	ARCHIVERO MET-LICO 4 GAVETAS	4.299
511010295 0003064016	ARCHIVERO DE 2 GAVETAS	4.466
511010295 0003064017	ARCHIVERO DE 2 GAVETAS	4.466
511010295 0003064018	ARCHIVERO DE 2 GAVETAS	4.466
511010295 0003064019	ARCHIVERO DE 2 GAVETAS	4.466
511010295 0003064020	ARCHIVERO DE 2 GAVETAS	4.466
511010295 0003064317	ARCHIVERO DE 4 GAVETAS HORIZONTAL MET-LICO	4.745
511010295 0003064318	ARCHIVERO DE 4 GAVETAS HORIZONTAL MET-LICO	4.745
511010295 0003064319	ARCHIVERO DE 4 GAVETAS HORIZONTAL MET-LICO	4.745
511010295 0003064328	ARCHIVERO TARJETERO (48 CAJONES)	4.785
511010295 0003064329	ARCHIVERO TARJETERO (48 CAJONES)	4.785
511010295 0003064330	ARCHIVERO TARJETERO (48 CAJONES)	4.785
511010295 0003064331	ARCHIVERO TARJETERO (48 CAJONES)	4.785
511010295 0003064332	ARCHIVERO TARJETERO (48 CAJONES)	4.785
511010295 0003064333	ARCHIVERO TARJETERO (48 CAJONES)	4.785
511010295 0003064334	ARCHIVERO TARJETERO (48 CAJONES)	4.785
511010295 0003064367	ARCHIVERO DE 3 GAVETAS	4.830
511010295 0003064702	ARCHIVERO DE 3 GAVETAS EN MADERA .80 * .53 * 1.10 MTS COLOR ENCINO	4.982
511010295 0003064793	ARCHIVERO CON 4 GAVETAS DE MADERA C/ENCINO DE 1.39*.64*.51	5.000
511010295 0003064794	ARCHIVERO DE 4 GAVETAS DE MADERA DE 1.39*.64*.51 C/ENCINO	5.000
511010295 0003065140	ARCHIVERO METALICO 4 GAVETAS	5.351
511010295 0003065141	ARCHIVERO METALICO 4 GAVETAS	5.351
511010295 0003065177	ARCHIVERO HORIZONTAL CON 12 GAVETAS MADERA(ANTES DE 6 GAVETAS CON LA MODIFICACION 12)	5.405
511010295 0003065573	ARCHIVERO CON CAJA FUERTE	5.950
511010295 0003065818	ARCHIVERO ELECTRONICO	6.100
511010295 0003066077	MUEBLE TIPO ARCHIVERO CON 60 ESPACIOS DE MADERA EN CHAPA OKUME DE 9MM DE ESPESOR	6.728
511010295 0003066319	ARCHIVERO 10 GAVETAS	7.202
511010295 0003066380	ARCHIVERO DE 4 GAVETAS HORIZONTAL METALICO C/NEGRO	7.300
511010295 0003066381	ARCHIVERO DE 4 GAVETAS HORIZONTAL METALICO C/NEGRO	7.300
511010295 0003066382	ARCHIVERO DE 4 GAVETAS HORIZONTAL METALICO C/NEGRO	7.300
511010295 0003066383	ARCHIVERO DE 4 GAVETAS HORIZONTAL METALICO C/NEGRO	7.300
511010295 0003066384	ARCHIVERO DE 4 GAVETAS HORIZONTAL METALICO C/NEGRO	7.300
511010295 0003067165	ARCHIVERO	8.253
511010295 0003067166	ARCHIVERO	8.253
511010295 0003067167	ARCHIVERO METALICO HORIZONTAL DE 4 GAVETAS	8.253
511010295 0003067168	ARCHIVERO METALICO HORIZONTAL DE 4 GAVETAS	8.253
511010295 0003067169	ARCHIVERO METALICO HORIZONTAL DE 4 GAVETAS	8.253

GOBIERNO DEL ESTADO DE AGUASCALIENTES
SECRETARÍA DE FINANZAS
BIENES MUEBLES
AL 31 DE DICIEMBRE DE 2019
(PESOS)

CÓDIGO	DESCRIPCIÓN DEL BIEN MUEBLE	VALOR EN LIBROS
511010295 0003067170	ARCHIVERO METALICO HORIZONTAL DE 4 GAVETAS	8.253
511010295 0003067992	ARCHIVERO DE MADERA 4 GAVETAS	9.500
511010295 0003067993	ARCHIVERO DE MADERA 4 GAVETAS	9.500
511010295 0003067994	ARCHIVERO DE MADERA 4 GAVETAS	9.500
511010295 0003067995	ARCHIVERO DE MADERA 4 GAVETAS	9.500
511010295 0003067996	ARCHIVERO DE MADERA 4 GAVETAS	9.500
511010295 0003067997	ARCHIVERO DE MADERA 4 GAVETAS	9.500
511010295 0003067998	ARCHIVERO DE MADERA 4 GAVETAS	9.500
511010295 0003068082	ARCHIVERO METALICO 4 GAVETAS	9.605
511010295 0003068653	ARCHIVERO DE MADERA 4 GAVETAS	10.105
511010295 0003069280	ARCHIVERO DE 2 GAVETAS DE .90*.60*.75 CMS.	10.988
511010295 0003069281	ARCHIVERO DE 2 GAVETAS DE .90*.60*.75 CMS.	10.988
511010295 0003076090	SISTEMA DE 4 CAMARAS TIPO DOMO (CAMARA CON DOMO INTEGRADO IP PTZ)	468.640
511010295 0003078816	ARCHIVERO DE MADERA 4 CAJONES	1
511010295 0003078817	ARCHINERO METALICO 1 CAJONES 1 GAVETA CON RODAJAS COLOR NEGRO	1
511010295 0003078818	ARCHINERO METALICO 2 CAJONES 1 GAVETA CON RODAJAS COLOR NEGRO	1
511010295 0003078819	ARCHINERO METALICO 2 GAVETAS CON RODAJAS COLOR NEGRO	1
511010295 0003078820	ARCHINERO METALICO 3 CAJONES CON RODAJAS COLOR NEGRO	1
511010295 0003078821	ARCHIVERIO METALICO COLOR OCRE 4 GAVETAS	1
511010295 0003078823	ARCHIVERO	1.598
511010295 0003078824	ARCHIVERO	1.598
511010295 0003078825	ARCHIVERO	1
511010295 0003078826	ARCHIVERO 1 CAJON 1 GAVETA	1
511010295 0003078827	ARCHIVERO 2 GAVETAS CON RODAJAS EN ALUMINIO CUBIERTA EN MELAMINA COLOR MAPLE	944
511010295 0003078828	ARCHIVERO 2 GAVETAS CON RODAJAS EN ALUMINIO CUBIERTA EN MELAMINA COLOR MAPLE	944
511010295 0003078829	ARCHIVERO 3 GABETAS	1
511010295 0003078830	ARCHIVERO 3 GAVETAS DE MADERA TERMINADO EN POLIESTER PLUMEADO	1
511010295 0003078831	ARCHIVERO 4 CAJONES	1
511010295 0003078832	ARCHIVERO 4 CAJONES	1
511010295 0003078833	ARCHIVERO 4 CAJONES	1
511010295 0003078834	ARCHIVERO 4 GAVETAS	1
511010295 0003078836	ARCHIVERO 4 GAVETAS METALICO	1
511010295 0003078837	ARCHIVERO 4 GAVETAS METALICO COLOR OCRE	1
511010295 0003078838	ARCHIVERO 4 GAVETAS METALICO COLOR OCRE	1
511010295 0003078839	ARCHIVERO 4 GEVETAS	1.290
511010295 0003078840	ARCHIVERO 4 GEVETAS	1.290
511010295 0003078841	ARCHIVERO 4 GEVETAS	1.290
511010295 0003078842	ARCHIVERO 4 GEVETAS	1.290
511010295 0003078843	ARCHIVERO 4 GEVETAS	1.290
511010295 0003078844	ARCHIVERO 4 GEVETAS	1.290
511010295 0003078845	ARCHIVERO 4 GEVETAS	1.290
511010295 0003078846	ARCHIVERO 4 GEVETAS	1.290
511010295 0003078847	ARCHIVERO 4 GEVETAS	1.290

GOBIERNO DEL ESTADO DE AGUASCALIENTES
SECRETARÍA DE FINANZAS
BIENES MUEBLES
AL 31 DE DICIEMBRE DE 2019
(PESOS)

CÓDIGO	DESCRIPCIÓN DEL BIEN MUEBLE	VALOR EN LIBROS
511010295 0003078848	ARCHIVERO 4 GEVETAS	1.290
511010295 0003078849	ARCHIVERO DE 2 GAVETAS	1.120
511010295 0003078850	ARCHIVERO DE 3 CAJONES	1
511010295 0003078852	ARCHIVERO DE 3 GAVETAS	1
511010295 0003078853	ARCHIVERO DE 3 GAVETAS	1
511010295 0003078854	ARCHIVERO DE 3 GAVETAS COLOR NEGRO	1.683
511010295 0003078855	ARCHIVERO DE 3 GAVETAS COLOR NEGRO	1.683
511010295 0003078856	ARCHIVERO DE 3 GAVETAS METALICAS COLOR OCRE	1
511010295 0003078857	ARCHIVERO DE 4 CAJONES	1
511010295 0003078858	ARCHIVERO DE 4 GAVETAS	1
511010295 0003078859	ARCHIVERO DE 4 GAVETAS	1
511010295 0003078861	ARCHIVERO DE 4 GAVETAS	1.581
511010295 0003078862	ARCHIVERO DE FICHAS TECNICAS	1
511010295 0003078863	ARCHIVERO DE MADERA	1
511010295 0003078864	ARCHIVERO DE MADERA	1
511010295 0003078865	ARCHIVERO DE MADERA	1
511010295 0003078866	ARCHIVERO DE MADERA 1 PUERTA	1
511010295 0003078867	ARCHIVERO DE MADERA 1 PUERTA	1
511010295 0003078868	ARCHIVERO DE MADERA 1CAJON 1 GAVETA CON RODAJAS	1
511010295 0003078870	ARCHIVERO DE MADERA 2 CAJONES	1
511010295 0003078873	ARCHIVERO DE MADERA CON 4 CAJONES	1
511010295 0003078874	ARCHIVERO DE MADERA CON MELAMINA CON 2 GAVETAS	728
511010295 0003078875	ARCHIVERO DE MADERA CON MELAMINA CON 2 GAVETAS	728
511010295 0003078876	ARCHIVERO DE MADERA CON MELAMINA CON 2 GAVETAS	728
511010295 0003078877	ARCHIVERO DE MADERA CON MELAMINA CON 2 GAVETAS	728
511010295 0003078878	ARCHIVERO DE MADERA CON MELAMINA CON 2 GAVETAS	728
511010295 0003078879	ARCHIVERO DE MADERA CON MELAMINA CON 2 GAVETAS	728
511010295 0003078880	ARCHIVERO DE MADERA CON MELAMINA CON 2 GAVETAS	728
511010295 0003078881	ARCHIVERO MATALICO 2 CAJONES	1
511010295 0003078883	ARCHIVERO METALICO	1
511010295 0003078884	ARCHIVERO METALICO 2 CAJONES	1
511010295 0003078885	ARCHIVERO METALICO 2 CAJONES	1
511010295 0003078887	ARCHIVERO METALICO 3 CAJONES	1
511010295 0003078889	ARCHIVERO METALICO 3 GAVETAS	1
511010295 0003078890	ARCHIVERO METALICO 3 GAVETAS	1
511010295 0003078891	ARCHIVERO METALICO 3 GAVETAS	1
511010295 0003078892	ARCHIVERO METALICO 3 GAVETAS COLOR OCRE	1
511010295 0003078893	ARCHIVERO METALICO 4 CAJONES	1
511010295 0003078894	ARCHIVERO METALICO 4 CAJONES	1
511010295 0003078895	ARCHIVERO METALICO 4 CAJONES	1
511010295 0003078896	ARCHIVERO METALICO 4 CAJONES	1
511010295 0003078897	ARCHIVERO METALICO 4 CAJONES	1
511010295 0003078898	ARCHIVERO METALICO 4 CAJONES COLOR VERDE	1

GOBIERNO DEL ESTADO DE AGUASCALIENTES
SECRETARÍA DE FINANZAS
BIENES MUEBLES
AL 31 DE DICIEMBRE DE 2019
(PESOS)

CÓDIGO	DESCRIPCIÓN DEL BIEN MUEBLE	VALOR EN LIBROS
511010295 0003078899	ARCHIVERO METALICO 4 GAVETAS	1
511010295 0003078900	ARCHIVERO METALICO 4 GAVETAS	1
511010295 0003078901	ARCHIVERO METALICO 4 GAVETAS	1
511010295 0003078902	ARCHIVERO METALICO 4 GAVETAS COLOR GRIS	1
511010295 0003078904	ARCHIVERO METALICO 4 GAVETAS COLOR OCRE	1
511010295 0003078906	ARCHIVERO METALICO 4 GEVETAS	1
511010295 0003078907	ARCHIVERO METALICO C/4 GAVETAS	1
511010295 0003078908	ARCHIVERO METALICO COLOR OCRE 4 GAVETAS	1
511010295 0003078909	ARCHIVERO METALICO CON 2 GAVETAS	1
511010295 0003078910	ARCHIVERO METALICO CON 4 GAVETAS	1
511010295 0003078911	ARCHIVERO METALICO CON 4 GAVETAS	1
511010295 0003078913	ARCHIVERO METALICO DE 3 GAVETAS	1
511010295 0003078915	ARCHIVERO METALICO DE 3 GAVETAS COLOR OCRE	1
511010295 0003078916	ARCHIVERO METALICO DE 3 GAVETAS VERTICAL T. OFI	1.598
511010295 0003078917	ARCHIVERO METALICO DE 3 GAVETAS VERTICAL T. OFI	1.598
511010295 0003078918	ARCHIVERO METALICO DE 3 GAVETAS VERTICAL T. OFI	1.598
511010295 0003078919	ARCHIVERO METALICO DE 3 GAVETAS VERTICAL T. OFI	1.598
511010295 0003078920	ARCHIVERO METALICO DE 3 GAVETAS VERTICAL T. OFI	1.598
511010295 0003078921	ARCHIVERO METALICO DE 3 GAVETAS VERTICAL T. OFI	1.598
511010295 0003078922	ARCHIVERO METALICO DE 3 GAVETAS VERTICAL T. OFI	1.598
511010295 0003078923	ARCHIVERO METALICO DE 3 GAVETAS VERTICAL T. OFI	1.598
511010295 0003078924	ARCHIVERO METALICO DE 3 GAVETAS VERTICAL T. OFI	1.598
511010295 0003078925	ARCHIVERO METALICO DE 3 GAVETAS VERTICAL T. OFI	1.598
511010295 0003078926	ARCHIVERO METALICO DE 3 GAVETAS VERTICAL T. OFI	1.598
511010295 0003078927	ARCHIVERO METALICO DE 4 CAJONES	1
511010295 0003078928	ARCHIVERO METALICO DE 4 CAJONES	1
511010295 0003078929	ARCHIVERO METALICO DE 4 CAJONES	1
511010295 0003078930	ARCHIVERO METALICO DE 4 CAJONES	1
511010295 0003078932	ARCHIVERO METALICO DE 4 CAJONES	1
511010295 0003078933	ARCHIVERO METALICO DE 4 GAVETAS	1
511010295 0003078934	ARCHIVERO METALICO DE 4 GAVETAS	1
511010295 0003078935	ARCHIVERO METALICO DE 4 GAVETAS	1
511010295 0003078937	ARCHIVERO METALICO DE 4 GAVETAS	1
511010295 0003078940	ARCHIVERO METALICO DE 4 GAVETAS	1
511010295 0003078941	ARCHIVERO METALICO DE 4 GAVETAS	1
511010295 0003078942	ARCHIVERO METALICO DE 4 GAVETAS	1
511010295 0003078943	ARCHIVERO METALICO DE 4 GAVETAS	1
511010295 0003078944	ARCHIVERO METALICO DE 4 GAVETAS	1
511010295 0003078945	ARCHIVERO METALICO DE 4 GAVETAS	1
511010295 0003078946	ARCHIVERO METALICO DE 4/GAVETAS	1
511010295 0003078947	ARCIVERO 4 GAVETAS METALICO	1
511010295 0003085029	ARCHIVERO 3 GAVETAS	2.117
511010295 0003086759	ARCHIVERO CAJONERA MOVIL DE DOS CAJONES	1.462

GOBIERNO DEL ESTADO DE AGUASCALIENTES
SECRETARÍA DE FINANZAS
BIENES MUEBLES
AL 31 DE DICIEMBRE DE 2019
(PESOS)

CÓDIGO	DESCRIPCIÓN DEL BIEN MUEBLE	VALOR EN LIBROS
511010295 0003086760	ARCHIVERO CAJONERA MOVIL DE DOS CAJONES	1.462
511010295 0003086761	ARCHIVERO CAJONERA MOVIL DE DOS CAJONES	1.462
511010295 0003086762	ARCHIVERO CAJONERA MOVIL DE DOS CAJONES	1.462
511010295 0003086763	ARCHIVERO CAJONERA MOVIL DE DOS CAJONES	1.462
511010295 0003090702	ARCHIVERO	6.259
511010295 0003090703	ARCHIVERO	6.259
511010295 0003090704	ARCHIVERO	6.259
511010295 0003090705	ARCHIVERO	6.259
511010295 0003090706	ARCHIVERO	6.259
511010295 0003090707	ARCHIVERO	6.259
511010295 0003090708	ARCHIVERO	6.259
511010295 0003090958	ARCHIVERO	3.264
511010295 0003090959	ARCHIVERO	3.264
511010295 0003090960	ARCHIVERO	3.264
511010295 0003090961	ARCHIVERO	3.264
511010295 0003090962	ARCHIVERO	3.264
511010295 0003091240	ARCHIVERO	3.471
511010295 0003091241	ARCHIVERO	3.471
511010295 0003091242	ARCHIVERO	3.471
511010295 0003091243	ARCHIVERO	3.471
511010295 0003091244	ARCHIVERO	3.471
511010295 0003091245	ARCHIVERO	3.471
511010295 0003091246	ARCHIVERO	3.471
511010295 0003091247	ARCHIVERO	3.471
511010295 0003091248	ARCHIVERO	3.471
511010295 0003091860	ARCHIVERO	1.868
511010295 0003091861	ARCHIVERO	1.868
511010295 0003091862	ARCHIVERO	1.868
511010295 0003091863	ARCHIVERO	1.868
511010295 0003091864	ARCHIVERO	1.868
511010295 0003091865	ARCHIVERO	1.868
511010295 0003091866	ARCHIVERO	1.868
511010295 0003091867	ARCHIVERO	1.868
511010295 0003091868	ARCHIVERO	4.315
511010295 0003091869	ARCHIVERO	4.315
511010295 0003091870	ARCHIVERO	4.315
511010295 0003091871	ARCHIVERO	4.315
511010295 0003091872	ARCHIVERO	4.315
511010295 0003091873	ARCHIVERO	4.315
511010295 0003091874	ARCHIVERO	4.315
511010295 0003091875	ARCHIVERO	4.315
511010295 0003091876	ARCHIVERO	4.315
511010295 0003091877	ARCHIVERO	4.315

GOBIERNO DEL ESTADO DE AGUASCALIENTES
SECRETARÍA DE FINANZAS
BIENES MUEBLES
AL 31 DE DICIEMBRE DE 2019
(PESOS)

CÓDIGO	DESCRIPCIÓN DEL BIEN MUEBLE	VALOR EN LIBROS
511010295 0003091878	ARCHIVERO	1.868
511010295 0003091879	ARCHIVERO	1.868
511010295 0003091880	ARCHIVERO	1.868
511010295 0003092708	ARCHIVERO	4.037
511010295 0003092748	ARCHIVERO	4.037
511010295 0003092749	ARCHIVERO	4.037
511010295 0003092750	ARCHIVERO	4.037
511010295 0003092751	ARCHIVERO	4.037
511010295 0003092752	ARCHIVERO	4.037
511010295 0003092753	ARCHIVERO	4.037
511010295 0003092754	ARCHIVERO	4.037
511010295 0003092755	ARCHIVERO	4.037
511010295 0003092756	ARCHIVERO	4.037
511010295 0003092757	ARCHIVERO	4.037
511010295 0003092758	ARCHIVERO	4.037
511010295 0003092759	ARCHIVERO	4.037
511010295 0003092760	ARCHIVERO	4.037
511010295 0003092761	ARCHIVERO	4.037
511010295 0003092762	ARCHIVERO	4.037
511010295 0003092763	ARCHIVERO	4.037
511010295 0003092764	ARCHIVERO	4.037
511010295 0003092765	ARCHIVERO	4.037
511010295 0003092766	ARCHIVERO	4.037
511010295 0003092767	ARCHIVERO	4.037
511010295 0003092768	ARCHIVERO	4.037
511010295 0003092769	ARCHIVERO	4.037
511010295 0003092770	ARCHIVERO	4.037
511010295 0003092771	ARCHIVERO	4.037
511010295 0003092772	ARCHIVERO	4.037
511010295 0003092773	ARCHIVERO	4.037
511010295 0003092774	ARCHIVERO	4.037
511010295 0003092775	ARCHIVERO	4.037
511010295 0003092776	ARCHIVERO	4.037
511010295 0003092777	ARCHIVERO	4.037
511010295 0003092778	ARCHIVERO	4.037
511010295 0003092779	ARCHIVERO	4.037
511010295 0003092780	ARCHIVERO	4.037
511010295 0003092781	ARCHIVERO	4.037
511010295 0003092782	ARCHIVERO	4.037
511010295 0003092783	ARCHIVERO	4.037
511010295 0003092784	ARCHIVERO	4.037
511010295 0003092785	ARCHIVERO	4.037
511010295 0003092887	LOCKER	1.503

GOBIERNO DEL ESTADO DE AGUASCALIENTES
SECRETARÍA DE FINANZAS
BIENES MUEBLES
AL 31 DE DICIEMBRE DE 2019
(PESOS)

CÓDIGO	DESCRIPCIÓN DEL BIEN MUEBLE	VALOR EN LIBROS
511010295 0003093080	ARCHIVERO	3.471
511010295 0003093081	ARCHIVERO	2.589
511010295 0003093502	ARCHIVERO	2.589
511010295 0003093503	ARCHIVERO	2.589
511010295 0003093764	ARCHIVERO	1
511010295 0003093765	ARCHIVERO	1
511010295 0003093766	ARCHIVERO	1
511010295 0003093816	ARCHIVERO	2.589
511010295 0003093817	ARCHIVERO	2.589
511010295 0003093818	ARCHIVERO	2.589
511010295 0003093884	ARCHIVERO	3.471
511010295 0003093885	ARCHIVERO	3.471
511010295 0003093886	ARCHIVERO	3.471
511010295 0003093887	ARCHIVERO	3.471
511010295 0003093888	ARCHIVERO	2.589
511010295 0003093889	ARCHIVERO	2.589
511010295 0003093890	ARCHIVERO	2.589
511010295 0003093891	ARCHIVERO	2.589
511010295 0003093904	ARCHIVERO	3.471
511010295 0003093905	ARCHIVERO	3.471
511010295 0003093906	ARCHIVERO	3.471
511010295 0003093907	ARCHIVERO	3.471
511010295 0003093908	ARCHIVERO	3.471
511010295 0003093909	ARCHIVERO	2.589
511010295 0003094496	ARCHIVERO	2.786
511010295 0003094497	ARCHIVERO	2.786
511010295 0003094498	ARCHIVERO	2.786
511010295 0003094499	ARCHIVERO	2.786
511010295 0003095159	ARCHIVERO	1
511010295 0003095160	ARCHIVERO	1
511010295 0003095161	ARCHIVERO	1
511010295 0003095162	ARCHIVERO	1
511010295 0003095163	ARCHIVERO	1
511010295 0003095164	ARCHIVERO	1
511010295 0003096391	ARCHIVERO	3.422
511010295 0003096392	ARCHIVERO	3.422
511010295 0003096395	ARCHIVERO	4.019
511010295 0003096400	ARCHIVERO	2.552
511010295 0003096401	ARCHIVERO	2.552
511010295 0003096402	ARCHIVERO	2.552
511010295 0003096403	ARCHIVERO	2.552
511010295 0003096404	ARCHIVERO	2.552
511010295 0003096405	ARCHIVERO	2.552

GOBIERNO DEL ESTADO DE AGUASCALIENTES
SECRETARÍA DE FINANZAS
BIENES MUEBLES
AL 31 DE DICIEMBRE DE 2019
(PESOS)

CÓDIGO	DESCRIPCIÓN DEL BIEN MUEBLE	VALOR EN LIBROS
511010295 0003096406	ARCHIVERO	2.552
511010295 0003096407	ARCHIVERO	2.552
511010295 0003096408	ARCHIVERO	2.552
511010295 0003096409	ARCHIVERO	2.552
511010295 0003096508	ARCHIVERO	2.622
511010295 0003096509	ARCHIVERO	2.622
511010295 0003096510	ARCHIVERO	2.622
511010295 0003096511	ARCHIVERO	2.622
511010295 0003096512	ARCHIVERO	2.622
511010295 0003096513	ARCHIVERO	2.622
511010295 0003096911	ARCHIVERO	2.320
511010295 0003096912	ARCHIVERO	2.320
511010295 0003096913	ARCHIVERO	2.320
511010295 0003096914	ARCHIVERO	2.320
511010295 0003096915	ARCHIVERO	2.320
511010295 0003096916	ARCHIVERO	2.320
511010295 0003096917	ARCHIVERO	2.320
511010295 0003096948	ARCHIVERO	4.019
511010295 0003096949	ARCHIVERO	4.019
511010295 0003096950	ARCHIVERO	4.019
511010295 0003096951	ARCHIVERO	4.019
511010295 0003096952	ARCHIVERO	4.019
511010295 0003096953	ARCHIVERO	4.019
511010295 0003096954	ARCHIVERO	3.115
511010295 0003096955	ARCHIVERO	3.115
511010295 0003097143	ARCHIVERO	2.320
511010295 0003097144	ARCHIVERO	2.320
511010295 0003097145	ARCHIVERO	2.320
511010295 0003097146	ARCHIVERO	2.320
511010295 0003097147	ARCHIVERO	2.320
511010295 0003097148	ARCHIVERO	2.320
511010295 0003097441	ARCHIVERO	5.034
511010295 0003097442	ARCHIVERO	5.034
511010295 0003097443	ARCHIVERO	5.034
511010295 0003097444	ARCHIVERO	5.034
511010295 0003097445	ARCHIVERO	5.034
511010295 0003097446	ARCHIVERO	5.034
511010295 0003097447	ARCHIVERO	5.034
511010295 0003097448	ARCHIVERO	5.034
511010295 0003097449	ARCHIVERO	5.034
511010295 0003097450	ARCHIVERO	5.034
511010295 0003097451	ARCHIVERO	5.034
511010295 0003097452	ARCHIVERO	5.034

GOBIERNO DEL ESTADO DE AGUASCALIENTES
SECRETARÍA DE FINANZAS
BIENES MUEBLES
AL 31 DE DICIEMBRE DE 2019
(PESOS)

CÓDIGO	DESCRIPCIÓN DEL BIEN MUEBLE	VALOR EN LIBROS
511010295 0003097453	ARCHIVERO	5.034
511010295 0003097454	ARCHIVERO	5.034
511010295 0003097455	ARCHIVERO	5.034
511010295 0003097456	ARCHIVERO	5.034
511010295 0003097457	ARCHIVERO	5.034
511010295 0003097458	ARCHIVERO	5.034
511010295 0003097459	ARCHIVERO	5.034
511010295 0003097460	ARCHIVERO	5.034
511010295 0003097461	ARCHIVERO	5.034
511010295 0003097462	ARCHIVERO	5.034
511010295 0003097463	ARCHIVERO	5.034
511010295 0003097464	ARCHIVERO	5.034
511010295 0003097465	ARCHIVERO	5.034
511010295 0003097466	ARCHIVERO	5.034
511010295 0003097467	ARCHIVERO	5.034
511010295 0003097468	ARCHIVERO	5.034
511010295 0003097469	ARCHIVERO	5.034
511010295 0003097470	ARCHIVERO	5.034
511010295 0003097471	ARCHIVERO	5.034
511010295 0003097472	ARCHIVERO	5.034
511010295 0003097473	ARCHIVERO	5.034
511010295 0003097474	ARCHIVERO	5.034
511010295 0003097475	ARCHIVERO	5.034
511010295 0003097476	ARCHIVERO	5.034
511010295 0003097477	ARCHIVERO	5.034
511010295 0003097478	ARCHIVERO	5.034
511010295 0003097479	ARCHIVERO	5.034
511010295 0003097480	ARCHIVERO	5.034
511010295 0003097992	ARCHIVERO	3.247
511010295 0003097993	ARCHIVERO	3.247
511010295 0003097994	ARCHIVERO	3.247
511010295 0003097995	ARCHIVERO	3.247
511010295 0003097996	ARCHIVERO	3.247
511010295 0003098371	ARCHIVERO	3.770
511010295 0003098372	ARCHIVERO	3.770
511010295 0003098373	ARCHIVERO	3.770
511010295 0003098374	ARCHIVERO	3.770
511010295 0003098375	ARCHIVERO	3.770
511010295 0003098628	ARCHIVERO METALICO 3 CAJONES EN COLOR NEGRO	2.784
511010295 0003098629	ARCHIVERO METALICO 3 CAJONES EN COLOR NEGRO	2.784
511010295 0003098630	ARCHIVERO METALICO 3 CAJONES EN COLOR NEGRO	2.784
511010295 0003098631	ARCHIVERO METALICO 3 CAJONES EN COLOR NEGRO	2.784
511010295 0003098632	ARCHIVERO METALICO 3 CAJONES EN COLOR NEGRO	2.784

GOBIERNO DEL ESTADO DE AGUASCALIENTES
SECRETARÍA DE FINANZAS
BIENES MUEBLES
AL 31 DE DICIEMBRE DE 2019
(PESOS)

CÓDIGO	DESCRIPCIÓN DEL BIEN MUEBLE	VALOR EN LIBROS
511010295 0003098633	ARCHIVERO METALICO 3 CAJONES EN COLOR NEGRO	2.784
511010295 0003098634	ARCHIVERO METALICO 3 CAJONES EN COLOR NEGRO	2.784
511010295 0003099119	ARCHIVERO	2.552
511010295 0003099166	ARCHIVERO	447.760
511010295 0003099167	ARCHIVERO	299.860
511010295 0003099168	ARCHIVERO	2.697
511010295 0003099169	ARCHIVERO	2.697
511010295 0003099170	ARCHIVERO	2.697
511010295 0003099171	ARCHIVERO	2.697
511010295 0003099201	ARCHIVERO	8.305
511010295 0003099202	ARCHIVERO	8.305
511010295 0003099203	ARCHIVERO	8.305
511010295 0003099204	ARCHIVERO	8.305
511010295 0003099205	ARCHIVERO	8.305
511010295 0003099206	ARCHIVERO	8.305
511010295 0003099207	ARCHIVERO	8.305
511010295 0003099208	ARCHIVERO	8.305
511010295 0003099209	ARCHIVERO	8.305
511010295 0003099210	ARCHIVERO	8.305
511010295 0003099211	ARCHIVERO	8.305
511010295 0003099212	ARCHIVERO	8.305
511010295 0003099472	ARCHIVERO	2.707
511010295 0003099473	ARCHIVERO	2.707
511010295 0003099474	ARCHIVERO	2.707
511010295 0003099478	ARCHIVERO	2.668
511010295 0003099547	ARCHIVERO	2.668
511010295 0003099563	ARCHIVERO	2.668
511010295 0003099564	ARCHIVERO	2.668
511010295 0003099570	ARCHIVERO	2.707
511010295 0003099571	ARCHIVERO	2.707
511010295 0003099572	ARCHIVERO	2.707
511010295 0003100030	ARCHIVERO	2.712
511010295 0003100031	ARCHIVERO	2.712
511010295 0003100032	ARCHIVERO	2.712
511010295 0003100033	ARCHIVERO	2.712
511010295 0003100034	ARCHIVERO	2.712
511010295 0003100035	ARCHIVERO	2.712
511010295 0003100036	ARCHIVERO	2.712
511010295 0003100037	ARCHIVERO	2.712
511010295 0003100239	ARCHIVERO	3.422
511010295 0003100240	ARCHIVERO	3.115
511010295 0003100241	ARCHIVERO	2.552
511010295 0003100242	ARCHIVERO	2.552

GOBIERNO DEL ESTADO DE AGUASCALIENTES
SECRETARÍA DE FINANZAS
BIENES MUEBLES
AL 31 DE DICIEMBRE DE 2019
(PESOS)

CÓDIGO	DESCRIPCIÓN DEL BIEN MUEBLE	VALOR EN LIBROS
511010295 0003100243	ARCHIVERO	2.552
511010295 0003100244	ARCHIVERO	2.552
511010295 0003100245	ARCHIVERO	2.552
511010295 0003100246	ARCHIVERO	2.320
511010295 0003100247	ARCHIVERO	2.320
511010295 0003100248	ARCHIVERO	2.320
511010295 0003100249	ARCHIVERO	5.034
511010295 0003100250	ARCHIVERO	5.034
511010295 0003100251	ARCHIVERO	5.034
511010295 0003100252	ARCHIVERO	5.034
511010295 0003100253	ARCHIVERO	5.034
511010295 0003100254	ARCHIVERO	5.034
511010295 0003100255	ARCHIVERO	5.034
511010295 0003100256	ARCHIVERO	5.034
511010295 0003100257	ARCHIVERO	5.034
511010295 0003100258	ARCHIVERO	5.034
511010295 0003100259	ARCHIVERO	5.034
511010295 0003100260	ARCHIVERO	5.034
511010295 0003100261	ARCHIVERO	5.034
511010295 0003100262	ARCHIVERO	2.622
511010295 0003100263	ARCHIVERO	2.622
511010295 0003100264	ARCHIVERO	2.622
511010295 0003100286	ARCHIVERO	4.019
511010295 0003100376	ARCHIVERO	8.294
511010295 0003100377	ARCHIVERO	8.294
511010295 0003100378	ARCHIVERO	8.294
511010295 0003100379	ARCHIVERO	8.294
511010295 0003100380	ARCHIVERO	8.294
511010295 0003100381	ARCHIVERO	8.294
511010295 0003101323	ARCHIVERO	0
511010295 0003101658	ARCHIVERO	1.000
511010295 0003101665	ARCHIVERO	2.656
511010295 0003101666	ARCHIVERO	2.656
511010295 0003101667	ARCHIVERO	2.656
511010295 0003101668	ARCHIVERO	2.656
511010295 0003101669	ARCHIVERO	2.656
511010295 0003101670	ARCHIVERO	2.656
511010295 0003101671	ARCHIVERO	5.440
511010295 0003102065	ARCHIVERO	2.510
511010295 0003102775	ARCHIVERO	3.468
511010295 0003102776	ARCHIVERO	3.468
511010295 0003102777	ARCHIVERO	3.468
511010295 0003102778	ARCHIVERO	1.821

GOBIERNO DEL ESTADO DE AGUASCALIENTES
SECRETARÍA DE FINANZAS
BIENES MUEBLES
AL 31 DE DICIEMBRE DE 2019
(PESOS)

CÓDIGO	DESCRIPCIÓN DEL BIEN MUEBLE	VALOR EN LIBROS
511010295 0003102779	ARCHIVERO	1.821
511010295 0003102780	ARCHIVERO	1.821
511010295 0003102781	ARCHIVERO	1.821
511010295 0003102782	ARCHIVERO	1.821
511010295 0003102783	ARCHIVERO	1.821
511010295 0003103928	ARCHIVERO	3.758
511010295 0003103929	ARCHIVERO	3.758
511010295 0003103930	ARCHIVERO	3.758
511010295 0003103937	ARCHIVERO	3.758
511010295 0003103938	ARCHIVERO	3.758
511010295 0003103939	ARCHIVERO	3.758
511010295 0003103940	ARCHIVERO	3.758
511010295 0003104159	ARCHIVERO LATERAL DE 0.75 MTS X 0.5 MTS CON 2 GAVETAS	4.385
511010295 0003104160	ARCHIVERO DE 3 GAVETAS	3.090
511010295 0003104269	ARCHIVERO METALICO DE 3 CAJONES	3.109
511010295 0003104270	ARCHIVERO METALICO DE 3 CAJONES	3.109
511010295 0003104271	ARCHIVERO METALICO DE 3 CAJONES	3.109
511010295 0003104272	ARCHIVERO METALICO DE 3 CAJONES	3.109
511010295 0003104380	ARCHIVERO	3.318
511010295 0003104381	ARCHIVERO	3.318
511010295 0003104382	ARCHIVERO	3.318
511010295 0003104393	ARCHIVERO	4.019
511010295 0003104394	ARCHIVERO	4.019
511010295 0003104395	ARCHIVERO	4.019
511010295 0003104496	ARCHIVERO	3.970
511010295 0003104497	ARCHIVERO	3.970
511010295 0003104498	ARCHIVERO	3.970
511010295 0003104499	ARCHIVERO	3.970
511010295 0003104500	ARCHIVERO	3.970
511010295 0003104501	ARCHIVERO	3.970
511010295 0003104502	ARCHIVERO	3.970
511010295 0003104503	ARCHIVERO	3.970
511010295 0003104504	ARCHIVERO	3.970
511010295 0003104505	ARCHIVERO	3.970
511010295 0003104506	ARCHIVERO	3.970
511010295 0003104507	ARCHIVERO	3.970
511010295 0003104508	ARCHIVERO	3.970
511010295 0003104660	ARCHIVERO	3.892
511010295 0003104661	ARCHIVERO	3.892
511010295 0003104662	ARCHIVERO	3.892
511010295 0003104663	ARCHIVERO	3.892
511010295 0003104664	ARCHIVERO	3.892
511010295 0003104665	ARCHIVERO	3.892

GOBIERNO DEL ESTADO DE AGUASCALIENTES
SECRETARÍA DE FINANZAS
BIENES MUEBLES
AL 31 DE DICIEMBRE DE 2019
(PESOS)

CÓDIGO	DESCRIPCIÓN DEL BIEN MUEBLE	VALOR EN LIBROS
511010295 0003104666	ARCHIVERO	3.892
511010295 0003104667	ARCHIVERO	3.892
511010295 0003104668	ARCHIVERO	3.892
511010295 0003104669	ARCHIVERO	3.892
511010295 0003104809	ARCHIVERO	4.524
511010295 0003104810	ARCHIVERO	4.524
511010295 0003104811	ARCHIVERO	4.524
511010295 0003104812	ARCHIVERO	4.524
511010295 0003104892	ARCHIVERO	268.617
511010295 0003104893	ARCHIVERO	268.617
511010295 0003104894	ARCHIVERO	268.617
511010295 0003104895	ARCHIVERO	310.093
511010295 0003105706	ARCHIVERO METALICO DE 4 GAVETAS	1
511010295 0003106265	ARCHIVERO DE 4 CAJONES	1
511010295 0003106301	ARCHIVERO DE 2 GAVETAS	1
511010295 0003106308	ARCHIVERO DE 4 CAJONES	1
511010295 0003106403	ARCHIVERO DE 2 GAVETAS	1
511010295 0003106446	ARCHIVERO DE 4 CAJONES	1
511010295 0003106497	ARCHIVERO DE METAL DE 4 GAVETAS	1
511010295 0003106848	ARCHIVERO DE 4 GAVETAS	1
511010295 0003106853	ARCHIVERO 4 CAJONES METALICO	1
511010295 0003106908	ARCHIVERO PEQUEÑO CON 4 CAJONES	1
511010295 0003106967	ARCHIVERO 4 GAVETAS	1
511010295 0003107018	ARCHIVERO DE CUATRO GAVETAS	1
511010295 0003107071	ARCHIVERO DE METAL 4 CAJONES	1
511010295 0003107438	ARCHIVERO 4 GAVETAS	1
511010295 0003107474	ARCHIVERO 4 GAVETAS	1
511010295 0003107612	ARCHIVERO MET. 4 GAV.	1
511010295 0003107613	ARCHIVERO MET. 4 GAV.	1
511010295 0003107660	ARCHIVERO ENPOTRADO 3 DIV.	1
511010295 0003107805	ARCHIVERO DE 4 GAV.	1
511010295 0003107838	ARCHIVERO 1 CAJON MADERA	1
511010295 0003108014	ARCHIVERO 4 GAVETAS	1
511010295 0003108016	ARCHIVERO METALICO 2 CAJONES	1
511010295 0003108035	ARCHIVERO 4 GAVETAS	1
511010295 0003108039	ARCHIVERO 4 GAVETAS	1
511010295 0003108044	ARCHIVERO 2 GAVETAS	1
511010295 0003108078	ARCHIVERO 2 GAVETAS	1
511010295 0003108211	ARCHIVERO DE AGLOMERADO 4 GAVETAS	1
511010295 0003108222	ARCHIVERO 2 CAJONES	1
511010295 0003108511	ARCHIVERO	1
511010295 0003108512	ARCHIVERO 4 CAJONES	1
511010295 0003108570	ARCHIVERO	1

GOBIERNO DEL ESTADO DE AGUASCALIENTES
SECRETARÍA DE FINANZAS
BIENES MUEBLES
AL 31 DE DICIEMBRE DE 2019
(PESOS)

CÓDIGO	DESCRIPCIÓN DEL BIEN MUEBLE	VALOR EN LIBROS
511010295 0003108591	ARCHIVERO DE 4 CAJONES	1
511010295 0003108705	ARCHIVERO	1
511010295 0003108822	ARCHIVERO DE 4 CAJONES	1
511010295 0003109099	ARCHIVERO METALICO 2 PZAS	1
511010295 0003109282	ARCHIVERO	2.743
511010295 0003109283	ARCHIVERO	2.743
511010295 0003109284	ARCHIVERO	2.743
511010295 0003109285	ARCHIVERO	2.743
511010295 0003109286	ARCHIVERO	2.743
511010295 0003109344	ARCHIVERO	3.828
511010295 0003109995	ARCHIVERO	2.146
511010295 0003109996	ARCHIVERO	2.146
511010295 0003109997	ARCHIVERO	2.146
511010295 0003109998	ARCHIVERO	2.146
511010295 0003109999	ARCHIVERO	2.146
511010295 0003110000	ARCHIVERO	2.146
511010295 0003110001	ARCHIVERO	2.146
511010295 0003110002	ARCHIVERO	2.146
511010295 0003111558	ARCHIVERO	4.635
511010295 0003111559	ARCHIVERO	4.635
511010295 0003111560	ARCHIVERO	4.635
511010295 0003111561	ARCHIVERO	4.635
511010295 0003111562	ARCHIVERO	4.635
511010295 0003111563	ARCHIVERO	4.635
511010295 0003111564	ARCHIVERO	4.635
511010295 0003111565	ARCHIVERO	4.635
511010295 0003111640	ARCHIVERO	4.019
511010295 0003111641	ARCHIVERO	4.019
511010295 0003111642	ARCHIVERO	4.019
511010295 0003111643	ARCHIVERO	4.019
511010295 0003111644	ARCHIVERO	5.179
511010295 0003111666	ARCHIVERO	4.635
511010295 0003111667	ARCHIVERO	4.635
511010295 0003111668	ARCHIVERO	4.635
511010295 0003111669	ARCHIVERO	4.635
511010295 0003111757	ARCHIVERO	4.979
511010295 0003111758	ARCHIVERO	4.979
511010295 0003111759	ARCHIVERO	4.979
511010295 0003111760	ARCHIVERO	4.979
511010295 0003111761	ARCHIVERO	4.979
511010295 0003111780	ARCHIVERO	4.979
511010295 0003111781	ARCHIVERO	4.979
511010295 0003111782	ARCHIVERO	4.979

GOBIERNO DEL ESTADO DE AGUASCALIENTES
SECRETARÍA DE FINANZAS
BIENES MUEBLES
AL 31 DE DICIEMBRE DE 2019
(PESOS)

CÓDIGO	DESCRIPCIÓN DEL BIEN MUEBLE	VALOR EN LIBROS
511010295 0003111791	ARCHIVERO	4.979
511010295 0003111792	ARCHIVERO	4.979
511010295 0003111793	ARCHIVERO	4.979
511010295 0003111794	ARCHIVERO	4.979
511010295 0003111795	ARCHIVERO	4.979
511010295 0003111796	ARCHIVERO	9.212
511010295 0003111797	ARCHIVERO	9.212
511010295 0003111798	ARCHIVERO	9.212
511010295 0003111799	ARCHIVERO	9.212
511010295 0003111800	ARCHIVERO	9.212
511010295 0003111824	ARCHIVERO	2.743
511010295 0003111825	ARCHIVERO	2.743
511010295 0003111826	ARCHIVERO	2.743
511010295 0003111827	ARCHIVERO	2.743
511010295 0003111829	ARCHIVERO	9.212
511010295 0003111830	ARCHIVERO	9.212
511010295 0003111831	ARCHIVERO	9.212
511010295 0003111832	ARCHIVERO	9.212
511010295 0003111833	ARCHIVERO	9.212
511010295 0003111885	ARCHIVERO	4.964
511010295 0003111886	ARCHIVERO	4.964
511010295 0003111887	ARCHIVERO	4.964
511010295 0003111888	ARCHIVERO	4.964
511010295 0003111889	ARCHIVERO	4.964
511010295 0003111890	ARCHIVERO	4.964
511010295 0003111891	ARCHIVERO	4.964
511010295 0003111892	ARCHIVERO	4.964
511010295 0003111893	ARCHIVERO	4.964
511010295 0003111894	ARCHIVERO	4.964
511010295 0003111895	ARCHIVERO	4.964
511010295 0003111896	ARCHIVERO	4.964
511010295 0003111897	ARCHIVERO	4.964
511010295 0003111898	ARCHIVERO	4.964
511010295 0003111899	ARCHIVERO	4.964
511010295 0003111900	ARCHIVERO	4.964
511010295 0003111901	ARCHIVERO	4.964
511010295 0003111902	ARCHIVERO	4.964
511010295 0003111903	ARCHIVERO	4.964
511010295 0003111904	ARCHIVERO	4.964
511010295 0003112189	ARCHIVERO	2.473
511010295 0003112190	ARCHIVERO	2.473
511010295 0003112191	ARCHIVERO	2.473
511010295 0003112192	ARCHIVERO	2.473

GOBIERNO DEL ESTADO DE AGUASCALIENTES
SECRETARÍA DE FINANZAS
BIENES MUEBLES
AL 31 DE DICIEMBRE DE 2019
(PESOS)

CÓDIGO	DESCRIPCIÓN DEL BIEN MUEBLE	VALOR EN LIBROS
511010295 0003112318	ARCHIVERO	4.964
511010295 0003112319	ARCHIVERO	4.964
511010295 0003112320	ARCHIVERO	4.964
511010295 0003112321	ARCHIVERO	4.964
511010295 0003112322	ARCHIVERO	4.964
511010295 0003112323	ARCHIVERO	4.964
511010295 0003112324	ARCHIVERO	4.964
511010295 0003112325	ARCHIVERO	4.964
511010295 0003114057	ARCHIVERO VERTICAL CON 4 CAJONES PARA ARCHIVO DOCUMENTAL	5.083
511010295 0003114058	ARCHIVERO VERTICAL CON 4 CAJONES PARA ARCHIVO DOCUMENTAL	5.083
511010295 0003114320	ARCHIVERO DE 2 GAVETAS	2.993
511010295 0003114321	ARCHIVERO DE 2 GAVETAS	2.993
511010295 0003114322	ARCHIVERO DE 2 GAVETAS	2.993
511010295 0003114323	ARCHIVERO	3.915
511010295 0003114324	ARCHIVERO	3.915
511010295 0003114325	ARCHIVERO	3.915
511010295 0003114326	ARCHIVERO	3.915
511010295 0003114327	ARCHIVERO	3.915
511010295 0003114328	ARCHIVERO	3.915
511010295 0003114329	ARCHIVERO	3.915
511010295 0003114330	ARCHIVERO	3.915
511010295 0003114331	ARCHIVERO	3.915
511010295 0003114332	ARCHIVERO	3.915
511010295 0003114333	ARCHIVERO	3.915
511010295 0003114334	ARCHIVERO	3.915
511010295 0003114335	ARCHIVERO	3.915
511010295 0003114336	ARCHIVERO	3.915
511010295 0003114337	ARCHIVERO	3.915
511010295 0003114546	ARCHIVERO 2 GAVETAS	2.477
511010295 0003114547	ARCHIVERO 2 GAVETAS	2.477
511010295 0003114548	ARCHIVERO 3 GAVEAS	3.468
511010295 0003114549	ARCHIVERO 3 GAVETAS	3.468
511010295 0003114550	ARCHIVERO 3 GAVETAS	3.468
511010295 0003114551	ARCHIVERO 3 GAVETAS	3.468
511010295 0003114552	ARCHIVERO 3 GAVETAS	3.468
511010298 0003090081	MESA	1.637
511010298 0003090082	MESA	1.637
511010298 0003090083	MESA	1.637
511010298 0003090084	MESA	1.637
511010298 0003090085	MESA	1.637
511010298 0003090086	MESA	1.637
511010298 0003090087	MESA	1.637
511010298 0003090088	MESA	1.637

GOBIERNO DEL ESTADO DE AGUASCALIENTES
SECRETARÍA DE FINANZAS
BIENES MUEBLES
AL 31 DE DICIEMBRE DE 2019
(PESOS)

CÓDIGO	DESCRIPCIÓN DEL BIEN MUEBLE	VALOR EN LIBROS
511010298 0003090089	MESA	1.637
511010298 0003090090	MESA	1.637
511010298 0003090091	MESA	1.637
511010298 0003090092	MESA	1.637
511010298 0003090093	MESA	1.637
511010298 0003090094	MESA	1.637
511010298 0003090095	MESA	1.637
511010299 0003021582	MUEBLE DE MADERA PARA GUARDAR VINO PARA 20 BOTELLAS	1
511010299 0003021583	MUEBLE DE MADERA PARA GUARDAR VINO PARA 20 BOTELLAS	1
511010299 0003022005	CREDENZA DE MADERA	1
511010299 0003022235	CABECERA INDIVIDUAL	1
511010299 0003022236	CABECERA PARA CAMA INDIVIDUAL	1
511010299 0003022237	CABECERA PARA CAMA INDIVIDUAL	1
511010299 0003022356	RESTIRADOR TUBULAR CON CUBIERTA DE MADERA	1
511010299 0003023137	RESTIRADOR TUBULAR C/CUBIERTA DE MADERA	1
511010299 0003023141	MUEBLE MODULAR C/8 ENTREPAÑOS P/COMPUTADORA	1
511010299 0003024700	ESQUINERO DE MADERA 2 CAJONES	1
511010299 0003024701	ESQUINERO DE METAL	1
511010299 0003025028	KIOSKO INTERACTIVO	1
511010299 0003029385	MUBLE DE MADERA 2 PUERTAS	1
511010299 0003029386	MUBLE PARA ARMAS DE MADERA	1
511010299 0003029387	MUEBLE DE ENTRETENIMIENTO CON 2 PUERTAS	1
511010299 0003029391	MUEBLE DE CAOBA DE 10 PUERTAS CON LIBRERO INTEGRADO DE 4 ENTREPAÑOS Y 1 CAJON	1
511010299 0003029392	MUEBLE DE MADERA C/2 PUERTAS	1
511010299 0003029393	MUEBLE DE MADERA DE 2 PUERTAS	1
511010299 0003029394	MUEBLE DE MADERA TIPO ALACENA	1
511010299 0003029395	MUEBLE DE MADERA TIPO ALACENA 2 PUERTAS	1
511010299 0003029396	MUEBLE DE MADERA TIPO COMODA	1
511010299 0003029397	MUEBLE DE MADERA TIPO COMODA	1
511010299 0003029398	MUEBLE DE SERVICIO DE 2 DIVISIONES	1
511010299 0003029399	MUEBLE DE SERVICIO 4 CAJONES	1
511010299 0003029400	MUEBLE DE SERVICIO CON 4 CAJONES	1
511010299 0003029401	MUEBLE DE SERVICIO CON RODAJAS	1
511010299 0003029402	MUEBLE DE SERVICIO DE 1 PUERTA	5
511010299 0003029403	MUEBLE DE SERVICIO DE 1 PUERTA 1 ENTREPAÑO	1
511010299 0003029404	MUEBLE DE SERVICIO DE 2 PUERTAS	1
511010299 0003029406	MUEBLE DE SERVICIO DE MADERA 4 DIVISIONES	1
511010299 0003029407	MUEBLE DE SERVICIO DE MADERA CON 12 PUERTAS	1
511010299 0003029408	MUEBLE DE SERVICIO DE MADERA, 2 PUERTAS, 2 DIVISIONES, EMPOTRADO	1
511010299 0003029409	MUEBLE MODULAR 1 ENTREPAÑO 2 PUERTAS DE CRISTAL	1
511010299 0003029410	MUEBLE P/COMPUTADORA	1
511010299 0003029411	MUEBLE P/COMPUTADORA	1
511010299 0003029412	MUEBLE PARA CENTRO DE ENTRETENIMIENTO 2 PUERTAS DE MADERA 2 PUERTAS DE CRISTAL	1

GOBIERNO DEL ESTADO DE AGUASCALIENTES
SECRETARÍA DE FINANZAS
BIENES MUEBLES
AL 31 DE DICIEMBRE DE 2019
(PESOS)

CÓDIGO	DESCRIPCIÓN DEL BIEN MUEBLE	VALOR EN LIBROS
511010299 0003029424	MUEBLE PARA ENTRETENIMIENTO	1
511010299 0003029426	MUEBLE PARA SIERRA	1
511010299 0003029427	MUEBLE PARA TELEVISION DE METAL C/NEGRO	1
511010299 0003029428	MUEBLE PARA TELEVISOR DE MADERA	1
511010299 0003029429	MUEBLE TOCADOR	1
511010299 0003029770	PODIUM DE MADERA	1
511010299 0003029771	PODIUM DE MADERA FORRO EN TAPIZ C/GRIS	1
511010299 0003029772	PODIUM DE MADERA TAPIZ C/NEGRO	1
511010299 0003029773	PODIUM DE MADERA, SE LE INTEGRAN 3 LAMPARAS TIPO SWAN II1.5W SEGÜN FACTURA 26 FECHA 21 10 13 CON ALTA EL 9 DE DICIEMBRE DE 2013	1
511010299 0003029857	RECLINATORIO DE MADERA	1
511010299 0003029939	RESTIRADOR	1
511010299 0003029940	RESTIRADOR BESE METALICA CUBIERTA DE MADERA COLOR NEGRO	1
511010299 0003029941	RESTIRADOR CON BASE METALICA	1
511010299 0003029943	RESTIRADOR CON CUBIERTA DE MADERA	1
511010299 0003029945	RESTIRADOR DE MADERA	1
511010299 0003029946	RESTIRADOR DE MADERA	1
511010299 0003029947	RESTIRADOR DE MADERA	1
511010299 0003029948	RESTIRADOR DE MADERA	1
511010299 0003029949	RESTIRADOR DE MADERA	1
511010299 0003029950	RESTIRADOR DE MADERA	1
511010299 0003029951	RESTIRADOR DE MADERA CON BASE METALICA	1
511010299 0003029952	RESTIRADOR DE MADERA CON BASE METALICA	1
511010299 0003029954	RESTIRADOR DE MADERA CON BASE METALICA	1
511010299 0003029955	RESTIRADOR METALICO	1
511010299 0003029956	RESTIRADOR METALICO	1
511010299 0003036653	TOCADOR CON 2 PUERTAS 6 CAJONES DE MADERA	1
511010299 0003036654	TOCADOR CON ESPEJO2 CAJONES 2 PUERTAS	1
511010299 0003036655	TOCADOR DE MADERA 6 CAJONES 2 PUERTAS	1
511010299 0003036656	TOCADOR DE MADERA DE 4 ENTREPAÑOS Y 3 CAJONES	1
511010299 0003041077	PIECERA METALICA BASE EN TUBULAR CROMADO CUBIERTA DE PLASTICO	200
511010299 0003041078	PIECERA METALICA BASE EN TUBULAR CROMADO CUBIERTA DE PLASTICO	200
511010299 0003041079	PIECERA METALICA BASE EN TUBULAR CROMADO CUBIERTA DE PLASTICO	200
511010299 0003041080	PIECERA METALICA BASE EN TUBULAR CROMADO CUBIERTA DE PLASTICO	200
511010299 0003041081	PIECERA METALICA BASE EN TUBULAR CROMADO CUBIERTA DE PLASTICO	200
511010299 0003041082	PIECERA METALICA BASE EN TUBULAR CROMADO CUBIERTA DE PLASTICO	200
511010299 0003041083	PIECERA METALICA BASE EN TUBULAR CROMADO CUBIERTA DE PLASTICO	200
511010299 0003041084	PIECERA METALICA BASE EN TUBULAR CROMADO CUBIERTA DE PLASTICO	200
511010299 0003041085	PIECERA METALICA BASE EN TUBULAR CROMADO CUBIERTA DE PLASTICO	200
511010299 0003041086	PIECERA METALICA BASE EN TUBULAR CROMADO CUBIERTA DE PLASTICO	200
511010299 0003041087	PIECERA METALICA BASE EN TUBULAR CROMADO CUBIERTA DE PLASTICO	200
511010299 0003041088	PIECERA METALICA BASE EN TUBULAR CROMADO CUBIERTA DE PLASTICO	200
511010299 0003041089	PIECERA METALICA CON BASE EN TUBULAR CROMADO Y CUBIERTA DE PLASTICO	200

GOBIERNO DEL ESTADO DE AGUASCALIENTES
SECRETARÍA DE FINANZAS
BIENES MUEBLES
AL 31 DE DICIEMBRE DE 2019
(PESOS)

CÓDIGO	DESCRIPCIÓN DEL BIEN MUEBLE	VALOR EN LIBROS
511010299 0003041090	PIECERA METALICA CON BASE EN TUBULAR CROMADO Y CUBIERTA DE PLASTICO	200
511010299 0003041091	PIECERA METALICA CON BASE EN TUBULAR CROMADO Y CUBIERTA DE PLASTICO	200
511010299 0003041092	PIECERA METALICA CON BASE EN TUBULAR CROMADO Y CUBIERTA DE PLASTICO	200
511010299 0003041093	PIECERA METALICA CON BASE EN TUBULAR CROMADO Y CUBIERTA DE PLASTICO	200
511010299 0003041094	PIECERA METALICA CON BASE EN TUBULAR CROMADO Y CUBIERTA DE PLASTICO	200
511010299 0003046696	ESQUINERO ,70 * ,70 DE MADERA EN GRAFITO NEGRO	405
511010299 0003049726	MUEBLE PARA TELEVISION CON RODAJAS DE 80 X 40	690
511010299 0003049815	CABECERA MATRIMONIAL	696
511010299 0003050859	MUEBLE TIPO ALACENA DE .90X.60X.50 TERMINADO EN MELAMINA CON ENTREPAÑO Y PUERTAS	850
511010299 0003050860	MUEBLE TIPO ALACENA DE .90X.60X.50 TERMINADO EN MELAMINA CON ENTREPAÑO Y PUERTAS	850
511010299 0003052966	MUEBLE (DISPLAY) PARA FOLLETOS CON 4 ENTREPAÑOS Y RODAJAS	1.100
511010299 0003052967	MUEBLE (DISPLAY) PARA FOLLETOS CON 4 ENTREPAÑOS Y RODAJAS	1.100
511010299 0003052968	MUEBLE (DISPLAY) PARA FOLLETOS CON 4 ENTREPAÑOS Y RODAJAS	1.100
511010299 0003052969	MUEBLE (DISPLAY) PARA FOLLETOS CON 4 ENTREPAÑOS Y RODAJAS	1.100
511010299 0003052970	MUEBLE (DISPLAY) PARA FOLLETOS CON 4 ENTREPAÑOS Y RODAJAS	1.100
511010299 0003052971	MUEBLE (DISPLAY) PARA FOLLETOS CON 4 ENTREPAÑOS Y RODAJAS	1.100
511010299 0003052972	MUEBLE (DISPLAY) PARA FOLLETOS CON 4 ENTREPAÑOS Y RODAJAS	1.100
511010299 0003052973	MUEBLE (DISPLAY) PARA FOLLETOS CON 4 ENTREPAÑOS Y RODAJAS	1.100
511010299 0003052974	MUEBLE (DISPLAY) PARA FOLLETOS CON 4 ENTREPAÑOS Y RODAJAS	1.100
511010299 0003055415	RESTIRADOR DE MADERA	1.426
511010299 0003057221	MUEBLE PARA COLOCAR FOLLETOS DE MADERA COLOR CHOCOLATE CON PUERTA LATERAL	1.650
511010299 0003057344	MUEBLE TIPO CREDENZA EN MELAMINA COLOR ENCINO CON 1 ENTREPAÑO DE 1.20*.80*.77 CMS.	1.665
511010299 0003060703	JUEGO DE JARDIN CON 4 SILLAS Y MESA DE CRISTAL	2.498
511010299 0003061194	MUEBLE PARA RECEPCION DE 1.80*.60*120 MADERA CON CAJONERA PORTA C.P.U. Y PORTA TECLADO COLOR NEGRO CAOBA	2.690
511010299 0003061195	MUEBLE PARA RECEPCION DE 1.80*.60*120 MADERA CON CAJONERA PORTA C.P.U. Y PORTA TECLADO COLOR NEGRO CAOBA	2.690
511010299 0003061398	TABLERO CON CRISTAL Y CHAPAS DE 182,x0,80	2.763
511010299 0003062654	TABLERO CON CRISTAL Y CHAPAS DE 2.50 X1.00	3.448
511010299 0003063189	TOCADOR CON ESPEJO 6 CAJONES 2 PUERTAS	3.900
511010299 0003063796	DEMOS STAND (MODULOS PORTATILES) CON VINIL	4.290
511010299 0003063797	DEMOS STAND (MODULOS PORTATILES) CON VINIL	4.290
511010299 0003064906	BARRA CANTINERA ESTRUCTURA DE MADERA CON ENTREPAÑO Y CUBIERTA DE PIEL	5.158
511010299 0003064936	MUEBLE DE MADERA	5.175
511010299 0003064937	MUEBLE DE MADERA	5.175
511010299 0003065176	CABECERA PARA CAMA MATRIMONIAL	5.404
511010299 0003066022	MUEBLE TIPO ANAQUEL DE MADERA DE 2.40 X 1.50 X 50 CMS CON 2 PUERTAS	6.555
511010299 0003066217	PIECERA DE MADERA FORRO EN LINO COLOR LILA	6.960
511010299 0003066218	PIECERA DE MADERA FORRO EN LINO COLOR VERDE LIMãN	6.960
511010299 0003066219	PIECERA DE MADERA FORRO EN TELA COLOR AZUL TURQUESA	6.960
511010299 0003066220	PIECERA DE MADERA FORRO EN TELA MOARE COLOR NARANJA	6.960
511010299 0003066535	MUEBLE PARA EQUIPO DE GRABACION	7.600
511010299 0003066878	BARRA CANTINERA EN FORMA DE ESCUADRA ESTRUCTURA DE MADERA CON ENTREPAÑO Y CUBIERTA DE PIEL	7.803

GOBIERNO DEL ESTADO DE AGUASCALIENTES
SECRETARÍA DE FINANZAS
BIENES MUEBLES
AL 31 DE DICIEMBRE DE 2019
(PESOS)

CÓDIGO	DESCRIPCIÓN DEL BIEN MUEBLE	VALOR EN LIBROS
511010299 0003067373	MUEBLE DE MADERA	8 625
511010299 0003067617	JAULA 0,80 * 1,68 * ,80 MTS. CON RUEDAS EN ACERO INOXIDABLE Y TUBO REDONDO CON PUERTA	9.040
511010299 0003067964	CAPUCHON PARA CAJERO NUEVO (KIOSCO)	9.430
511010299 0003067965	CAPUCHON PARA CAJERO NUEVO (KIOSCO)	9.430
511010299 0003067966	CAPUCHON PARA CAJERO NUEVO (KIOSCO)	9.430
511010299 0003067967	CAPUCHON PARA CAJERO NUEVO (KIOSCO)	9.430
511010299 0003067968	CAPUCHON PARA CAJERO NUEVO (KIOSCO)	9.430
511010299 0003067969	CAPUCHON PARA CAJERO N UOVO (KIOSCO)	9.430
511010299 0003067970	CAPUCHON PARA CAJERO NUEVO (KIOSCO)	9.430
511010299 0003067971	CAPUCHON PARA CAJERO NUEVO (KIOSCO)	9.430
511010299 0003067972	CAPUCHON PARA CAJERO NUEVO (KIOSCO)	9.430
511010299 0003067973	CAPUCHON PARA NUEVOS CAJEROS (KIOSCO)	9.430
511010299 0003067987	MUEBLE MODULAR EJECUTIVO DE MADERA EN 2 PIEZAS BARNIZADO ESCRITORIO Y LATERAL DE ESCRITORIO	9.493
511010299 0003068000	CABECERA INDIVIDUAL	9.500
511010299 0003068241	KIOSCO PARA CAJERO	9.890
511010299 0003068700	BASE ESPIRAL DE .73*.73*.75 EN MADERA BANAK NOGAL CON CRISTAL DE 1.20*1.20 MTS.	10.270
511010299 0003068822	PIECERA MODELO LUIS XIII CAPITONADA EN TELA COLOR NEGRO CON ESTAMPADO EN TELA SATINADA GRIS-PLATA.	10.440
511010299 0003068824	PIECERA DE MADERA FORRO EN TELA COLOR NEGRO	10.440
511010299 0003068825	PIECERA DE MADERA FORRO EN LINO COLOR CRUDO	10.440
511010299 0003068826	PIECERA DE MADERA FORRO EN LINO COLOR CRUDO	10.440
511010299 0003069372	MUEBLE PARA COLGAR CHAMARRA DE MADERA 3 PUERTAS 1,70 X 1,50 X ,60	11.000
511010299 0003069926	CONTRABARRA CUADRITE (LIBRERO) EN MADERA BA	12.144
511010299 0003072056	KIOSCO PARA CAJERO EN ESTRUCTURA DE ACERO DE 1" Y CUBIERTA DE TROVICEL DE 6 MM.	16.490
511010299 0003072057	KIOSCO PARA CAJERO EN ESTRUCTURA DE ACERO DE 1" Y CUBIERTA DE TROVICEL DE 6 MM.	16.490
511010299 0003072058	KIOSCO PARA CAJERO EN ESTRUCTURA DE ACERO DE 1" Y CUBIERTA DE TROVICEL DE 6 MM.	16.490
511010299 0003072059	KIOSCO PARA CAJERO EN ESTRUCTURA DE ACERO DE 1" Y CUBIERTA DE TROVICEL DE 6 MM.	16.490
511010299 0003072060	KIOSCO PARA CAJERO EN ESTRUCTURA DE ACERO DE 1" Y CUBIERTA DE TROVICEL DE 6 MM.	16.490
511010299 0003072061	KIOSCO PARA CAJERO EN ESTRUCTURA DE ACERO DE 1" Y CUBIERTA DE TROVICEL DE 6 MM.	16.490
511010299 0003072062	KIOSCO PARA CAJERO EN ESTRUCTURA TUBULAR DE ACERO 1" Y CUBIERTA DE TROVICEL DE 6 MM	16.490
511010299 0003072109	KIOSCO PUBLICITARIO DE 2.00*1.40*2.80MTS ESTRUCTURA EN TUBULAR Y SOMBRA EN POLICARBONATO	16.733
511010299 0003072931	KIOSCO PARA CAJERO (CAPUCHON)	19.890
511010299 0003072932	KIOSCO PARA CAJERO (CAPUCHON)	19.890
511010299 0003072933	KIOSCO PARA CAJERO (CAPUCHON)	19.890
511010299 0003072934	KIOSCO PARA CAJERO (CAPUCHON)	19.890
511010299 0003072935	KIOSCO PARA CAJERO (CAPUCHON)	19.890
511010299 0003072936	KIOSCO PARA CAJERO (CAPUCHON)	19.890
511010299 0003073662	CABECERA PARA CAMA QUEEN SIDE MADERA	21.900
511010299 0003074913	CABECERA RECAMARA KING MODELO ZEUS FORRO EN TELA LINO COLOR CRUDO	31.511
511010299 0003074914	CABECERA RECAMARA KING MODELO ZEUS FORRO EN TELA LINO COLOR CRUDO	31.511
511010299 0003074915	CABECERA RECAMARA KING MODELO ZEUS FORRO EN TELA LINO COLOR CRUDO	31.511
511010299 0003074916	CABECERA DE MADERA PARA RECAMARA KING MODELO ZEUS FERRADA EN TELA LINO COLOR CRUDO	31.511
511010299 0003074917	CABECERA DE MADERA PARA RECAMARA KING MODELO ZEUS FERRADA EN TELA LINO COLOR CRUDO	31.511

GOBIERNO DEL ESTADO DE AGUASCALIENTES
SECRETARÍA DE FINANZAS
BIENES MUEBLES
AL 31 DE DICIEMBRE DE 2019
(PESOS)

CÓDIGO	DESCRIPCIÓN DEL BIEN MUEBLE	VALOR EN LIBROS
511010299 0003074918	CABECERA DE MADERA PARA RECAMARA KING FORRADA EN TELA LINO COLOR CRUDO	31.511
511010299 0003075100	CABECERA RECAMARA KING MODELO PRANZZO FORRO EN TELA COLOR NEGRO	34.800
511010299 0003075408	CABECERA DE MADERA TELA SATINADA COLOR PLATA	51.272
511010299 0003075826	BASE PARA SOSTENER LIBROS	96.900
511010299 0003078803	BIOMBO DE MADERA DE 5 PARTES	1
511010299 0003078804	COMODA DE MADERA 4 PUERTAS	1
511010299 0003078805	LUNA DE 6 MTS. MONTADA SOBRE BASTIDOR	1
511010299 0003078806	LUNA DE 6MTS. MONTADA SOBRE BASTIDOR	1
511010299 0003078807	MAMPARA CON TUBULAR	1
511010299 0003078813	PODIUM DE MADERA COLOR CAFE	1
511010299 0003078814	RESTIRADOR	1
511010299 0003078815	RESTIRADOR DE MADERA	1
511010299 0003089905	MUEBLE TRINCHADOR 150 CM ALTO 90 FONDO	8.977
511010299 0003089906	MUEBLE REVESTIMIENTO DE GARRAFON	2.200
511010299 0003089907	MUEBLE REVESTIMIENTO DE COLUMNA	3.300
511010299 0003089908	MUEBLE REVESTIMIENTO DE COLUMNA	3.300
511010299 0003089909	MUEBLE REVESTIMIENTO DE COLUMNA	3.300
511010299 0003089924	MUEBLE FRONTAL PARA PROYECCIONES DE SALON	62.700
511010299 0003101206	MUEBLE	1
511010299 0003101212	MUEBLE	1
511010299 0003101215	MUEBLE	1
511010299 0003102378	MUEBLE	1
511010299 0003102379	MUEBLE	1
511010299 0003108248	MUBLE PARA COMPUTADORA DE MADERA	1
511010299 0003108619	MUEBLE PARA COMPUTADORA	1
511010305 0003029999	SANDWICHERA ELECTRICA	1
511010305 0003041745	SANDWICHERA ELECTRICA	243
511010311 0003002025	SOFA	12.297
511010311 0003025026	JGO. DE SALA EN PLIANA	1
511010311 0003032932	SOFA LOVE DE 2 PLAZAS EN TELA TWEED COLOR DORADO Y NEGRO DE 1.22 MTS.	1
511010311 0003035873	SOFA DE 2 PLAZAS FORRO EN TELA COLOR AZUL OSCURO CON ESTAMPADO DE ESTRELLAS, LADO DERECHO	1
511010311 0003035906	SOFA DE 2 PLAZAS FORRO EN TELA COLOR AZUL OSCURO CON ESTAMPADO DE ESTRELLAS, LADO CENTRO	1
511010311 0003036557	SOFA 1 PLAZA FORRO EN TELA COLOR AZUL	1
511010311 0003036558	SOFA 2 PLAZAS FORRO EN TELA COLOR AZUL	1
511010311 0003036559	SOF· TAPIZADO EN PIEL COLOR NEGRO 1 PLAZA	1
511010311 0003059122	SOFA MODULAR DE 2 PLAZAS EN TELA COLOR AZUL	1.999
511010311 0003065342	SOFA DE 4 PLAZAS FORRO EN TELA COLOR TINTO	5.632
511010311 0003067208	SOFA DE TRES PLAZAS TAPIZADO EN PIEL COLOR NEGRO	8.300
511010311 0003067218	SOF· 1 PLAZA DE 1.20 MTS TAP×Z SHURULE KIWI	8.352
511010311 0003067505	SOF· DE 1 PLAZA DE 1.20 MTS TAPPZ ORANGE CÞTRICO,	8.763
511010311 0003067618	SOFA DE TRES PLAZAS TAPIZ EN TELA	9.042
511010311 0003067929	SOF· TAPIZADO EN PIEL COLOR NEGRO 3 PLAZAS	9.340

GOBIERNO DEL ESTADO DE AGUASCALIENTES
SECRETARÍA DE FINANZAS
BIENES MUEBLES
AL 31 DE DICIEMBRE DE 2019
(PESOS)

CÓDIGO	DESCRIPCIÓN DEL BIEN MUEBLE	VALOR EN LIBROS
511010311 0003067960	SOF· DE 1 PLAZA DE 1.20 MTS TAPPZ ROJO COMBINADO OXFORD	9.396
511010311 0003068003	SOF· DE 1 PLAZA DE 1.20 MTS TAPPZ RAGU, ROJO FERRARI	9.512
511010311 0003068809	SOFA DE 3 PLAZAS COLOR CHOCOLATE	10.425
511010311 0003069467	SOF· 1 PLAZA DE 1.20 MTS TAP×Z HERATI KIWI	11.280
511010311 0003069468	SOFA DE 1 PLAZA DE 1.20 MTS. TAPIZ SHURULE GRIS OXFORD	11.280
511010311 0003069941	SOF· 2 PLAZAS DE 2.37 MTS TAP×Z GRAFOS ROJO FERRARI	12.180
511010311 0003069942	SOF· 2 PLAZAS DE 2.37 MTS TAP×Z GRAFOS ROJO FERRARI COMBINADO COMBINADO	12.180
511010311 0003069943	SOF· 2 PLAZAS DE 2.37 MTS TAP×Z SHURULE OXFORD GRIS LISO	12.180
511010311 0003069944	SOF· 2 PLAZAS DE 2.37 MTS TAP×Z SHURULE OXFORD GRIS LISO	12.180
511010311 0003069945	SOFA DE 2 PLAZAS DE 2.37 MTS. TAPIZ NEGRO	12.180
511010311 0003069946	SOFA DE 2 PLAZAS DE 2.37 MTS. TAPIZ RAGU GRIS OXFORD	12.180
511010311 0003070570	SOFA DE DOS PLAZAS FORRO EN PIEL COLOR CAFE	13.477
511010311 0003070917	SOF· 2 PLAZAS DE 2.37 MTS TAP×Z RAGU ROJO FERRARI	14.036
511010311 0003070918	SOFA 2 PLAZAS DE 2.37 MTS. TAPIZ GRAFOS ROJO FERRARI COLOR NEGRO	14.036
511010311 0003071401	SOFA EN ESCUADRA CON 2 LATERALES CONSTA DE UN SOFA DE 3 PLAZAS Y UN SOFA DE 2 PLAZAS MAS 2 LATERALES TAPIZADOS EN CURPIEL NEGRO	15.066
511010311 0003072824	SOFA ST TROPEZ DE 1.15*.93 MTS FORRO EN PIEL	19.500
511010311 0003073034	SOF· CHESLONG DE 3.15 X 1.90 X MTS TAPPZ CACTUS CHOCOLATE	20.300
511010311 0003073778	SOFA LOVE DE 2 PLAZAS EN TELA TWEED COLOR DORADO Y NEGRO DE 1.22 MTS.	23.200
511010311 0003073832	SOF· CHESLONG DE 3.15 X 1.90 X MTS TAPPZ SHURULE ROJO FERRARI	23.774
511010311 0003073859	SOFA MODELO RODAS DE 2.20 DE LARGO FORRO EN TELA COLOR ROJO CON DORADO	24.360
511010311 0003073889	SOFA DE DOS PLAZAS FPORRO EN TELA LINO JASPEADO COLOR CRUDO	25.520
511010311 0003073890	SOFA DE DOS PLAZAS FPORRO EN TELA LINO JASPEADO COLOR CRUDO	25.520
511010311 0003074995	SOFA DE 2 PLAZAS D 2.19*.93 MTS. EN PIEL	34.200
511010311 0003075276	SOFA DE 2 PLAZAS FORRO EN TELA COLOR AZUL OSCURO CON ESTAMPADO DE ESTRELLAS, LADO IZQUIERDO	42.920
511010311 0003075375	SOFA DE TRES PLAZAS CASCO EN TACTOPIEL COLOR COBRE, ASIENTOS Y RESPALDOS SUELTOS COLOR ROJO MED. 2.80 X .95 MTS. CON 5 COJINES DECORATIVOS	48.720
511010311 0003095653	SOFA	5.669
511010311 0003095661	SOFA	3.869
511010311 0003095675	SOFA	5.669
511010311 0003100144	SOFA	4.178
511010311 0003101716	SOFA	8.986
511010311 0003101815	SOFA	8.986
511010313 0003002000	ESCRITORIO EJECUTIVO	43.604
511010313 0003002194	ESCRITORIO EJECUTIVO	3.854
511010313 0003003664	ESCRITORIO EJECUTIVO	3.622
511010313 0003003989	ESCRITORIO EJECUTIVO	2.195
511010313 0003087032	ESCRITORIO EJECUTIVO	3.096
511010313 0003087033	ESCRITORIO EJECUTIVO	3.096
511010313 0003087034	ESCRITORIO EJECUTIVO	3.096
511010313 0003087035	ESCRITORIO EJECUTIVO	3.096
511010313 0003087036	ESCRITORIO EJECUTIVO	3.096
511010313 0003087037	ESCRITORIO EJECUTIVO	3.096

GOBIERNO DEL ESTADO DE AGUASCALIENTES
SECRETARÍA DE FINANZAS
BIENES MUEBLES
AL 31 DE DICIEMBRE DE 2019
(PESOS)

CÓDIGO	DESCRIPCIÓN DEL BIEN MUEBLE	VALOR EN LIBROS
511010313 0003087038	ESCRITORIO EJECUTIVO	3.096
511010313 0003087039	ESCRITORIO EJECUTIVO	3.096
511010313 0003087040	ESCRITORIO EJECUTIVO	3.096
511010313 0003087041	ESCRITORIO EJECUTIVO	3.096
511010313 0003087042	ESCRITORIO EJECUTIVO	3.096
511010313 0003087043	ESCRITORIO EJECUTIVO	3.096
511010313 0003087044	ESCRITORIO EJECUTIVO	3.096
511010313 0003087045	ESCRITORIO EJECUTIVO	3.096
511010313 0003087046	ESCRITORIO EJECUTIVO	3.096
511010313 0003087047	ESCRITORIO EJECUTIVO	3.096
511010313 0003087048	ESCRITORIO EJECUTIVO	3.096
511010313 0003087049	ESCRITORIO EJECUTIVO	3.096
511010313 0003087050	ESCRITORIO EJECUTIVO	3.096
511010313 0003087051	ESCRITORIO EJECUTIVO	3.096
511010313 0003087052	ESCRITORIO EJECUTIVO	3.096
511010313 0003087053	ESCRITORIO EJECUTIVO	3.096
511010313 0003087054	ESCRITORIO EJECUTIVO	3.096
511010313 0003087055	ESCRITORIO EJECUTIVO	3.096
511010313 0003087056	ESCRITORIO EJECUTIVO	3.096
511010313 0003087057	ESCRITORIO EJECUTIVO	3.096
511010313 0003087058	ESCRITORIO EJECUTIVO	3.096
511010313 0003087059	ESCRITORIO EJECUTIVO	3.096
511010313 0003087060	ESCRITORIO EJECUTIVO	3.096
511010313 0003087061	ESCRITORIO EJECUTIVO	3.096
511010313 0003087062	ESCRITORIO EJECUTIVO	3.096
511010313 0003087063	ESCRITORIO EJECUTIVO	3.096
511010313 0003090409	ESCRITORIO EJECUTIVO	2.314
511010313 0003090626	ESCRITORIO EJECUTIVO	5.232
511010313 0003091004	ESCRITORIO EJECUTIVO	2.714
511010313 0003091005	ESCRITORIO EJECUTIVO	2.714
511010313 0003091006	ESCRITORIO EJECUTIVO	2.714
511010313 0003091007	ESCRITORIO EJECUTIVO	2.714
511010313 0003091008	ESCRITORIO EJECUTIVO	2.714
511010313 0003091009	ESCRITORIO EJECUTIVO	2.714
511010313 0003091010	ESCRITORIO EJECUTIVO	2.714
511010313 0003096399	ESCRITORIO EJECUTIVO	8.155
511010313 0003096439	ESCRITORIO EJECUTIVO	7.656
511010313 0003096440	ESCRITORIO EJECUTIVO	7.656
511010313 0003096441	ESCRITORIO EJECUTIVO	7.656
511010313 0003096442	ESCRITORIO EJECUTIVO	7.656
511010313 0003096443	ESCRITORIO EJECUTIVO	7.656
511010313 0003096960	ESCRITORIO EJECUTIVO	2.993
511010313 0003096961	ESCRITORIO EJECUTIVO	2.993

GOBIERNO DEL ESTADO DE AGUASCALIENTES
SECRETARÍA DE FINANZAS
BIENES MUEBLES
AL 31 DE DICIEMBRE DE 2019
(PESOS)

CÓDIGO	DESCRIPCIÓN DEL BIEN MUEBLE	VALOR EN LIBROS
511010313 0003096962	ESCRITORIO EJECUTIVO	2.993
511010313 0003096963	ESCRITORIO EJECUTIVO	2.993
511010313 0003096964	ESCRITORIO EJECUTIVO	2.993
511010313 0003096965	ESCRITORIO EJECUTIVO	2.993
511010313 0003096966	ESCRITORIO EJECUTIVO	2.993
511010313 0003096967	ESCRITORIO EJECUTIVO	2.993
511010313 0003096968	ESCRITORIO EJECUTIVO	2.993
511010313 0003096969	ESCRITORIO EJECUTIVO	2.993
511010313 0003096970	ESCRITORIO EJECUTIVO	2.993
511010313 0003096971	ESCRITORIO EJECUTIVO	2.993
511010313 0003096972	ESCRITORIO EJECUTIVO	2.993
511010313 0003096973	ESCRITORIO EJECUTIVO	2.993
511010313 0003096974	ESCRITORIO EJECUTIVO	2.993
511010313 0003096975	ESCRITORIO EJECUTIVO	2.993
511010313 0003096976	ESCRITORIO EJECUTIVO	2.993
511010313 0003096977	ESCRITORIO EJECUTIVO	2.993
511010313 0003096978	ESCRITORIO EJECUTIVO	2.993
511010313 0003096979	ESCRITORIO EJECUTIVO	2.993
511010313 0003096980	ESCRITORIO EJECUTIVO	2.993
511010313 0003096981	ESCRITORIO EJECUTIVO	2.993
511010313 0003096982	ESCRITORIO EJECUTIVO	2.993
511010313 0003096983	ESCRITORIO EJECUTIVO	2.993
511010313 0003096984	ESCRITORIO EJECUTIVO	2.993
511010313 0003096985	ESCRITORIO EJECUTIVO	2.993
511010313 0003096986	ESCRITORIO EJECUTIVO	2.993
511010313 0003096987	ESCRITORIO EJECUTIVO	2.993
511010313 0003096988	ESCRITORIO EJECUTIVO	2.993
511010313 0003096989	ESCRITORIO EJECUTIVO	2.993
511010313 0003096990	ESCRITORIO EJECUTIVO	2.993
511010313 0003096991	ESCRITORIO EJECUTIVO	2.993
511010313 0003096992	ESCRITORIO EJECUTIVO	2.993
511010313 0003096993	ESCRITORIO EJECUTIVO	2.993
511010313 0003096994	ESCRITORIO EJECUTIVO	2.993
511010313 0003096995	ESCRITORIO EJECUTIVO	2.993
511010313 0003096996	ESCRITORIO EJECUTIVO	2.993
511010313 0003096997	ESCRITORIO EJECUTIVO	2.993
511010313 0003096998	ESCRITORIO EJECUTIVO	2.993
511010313 0003096999	ESCRITORIO EJECUTIVO	2.993
511010313 0003097000	ESCRITORIO EJECUTIVO	2.993
511010313 0003097001	ESCRITORIO EJECUTIVO	2.993
511010313 0003097002	ESCRITORIO EJECUTIVO	2.993
511010313 0003097003	ESCRITORIO EJECUTIVO	2.993
511010313 0003099127	ESCRITORIO EJECUTIVO	12.122

GOBIERNO DEL ESTADO DE AGUASCALIENTES
SECRETARÍA DE FINANZAS
BIENES MUEBLES
AL 31 DE DICIEMBRE DE 2019
(PESOS)

CÓDIGO	DESCRIPCIÓN DEL BIEN MUEBLE	VALOR EN LIBROS
511010313 0003100150	ESCRITORIO EJECUTIVO	4.036
511010313 0003100151	ESCRITORIO EJECUTIVO	4.036
511010313 0003100152	ESCRITORIO EJECUTIVO	4.036
511010313 0003100153	ESCRITORIO EJECUTIVO	4.036
511010313 0003100154	ESCRITORIO EJECUTIVO	4.036
511010313 0003100155	ESCRITORIO EJECUTIVO	4.036
511010313 0003100156	ESCRITORIO EJECUTIVO	4.036
511010313 0003100157	ESCRITORIO EJECUTIVO	4.036
511010313 0003100158	ESCRITORIO EJECUTIVO	4.036
511010313 0003100159	ESCRITORIO EJECUTIVO	4.036
511010313 0003100194	ESCRITORIO EJECUTIVO	3.132
511010313 0003100278	ESCRITORIO EJECUTIVO	2.993
511010313 0003100279	ESCRITORIO EJECUTIVO	2.993
511010313 0003100280	ESCRITORIO EJECUTIVO	2.993
511010313 0003100281	ESCRITORIO EJECUTIVO	2.993
511010313 0003100282	ESCRITORIO EJECUTIVO	2.993
511010313 0003100283	ESCRITORIO EJECUTIVO	2.993
511010313 0003100284	ESCRITORIO EJECUTIVO	2.993
511010313 0003100285	ESCRITORIO EJECUTIVO	2.993
511010313 0003100349	ESCRITORIO EJECUTIVO	2.993
511010313 0003100350	ESCRITORIO EJECUTIVO	2.993
511010313 0003100351	ESCRITORIO EJECUTIVO	2.993
511010313 0003100352	ESCRITORIO EJECUTIVO	2.993
511010313 0003101203	ESCRITORIO EJECUTIVO	1
511010313 0003101204	ESCRITORIO EJECUTIVO	1
511010313 0003101205	ESCRITORIO EJECUTIVO	1
511010313 0003101214	ESCRITORIO EJECUTIVO	1
511010313 0003101216	ESCRITORIO EJECUTIVO	1
511010313 0003101304	ESCRITORIO EJECUTIVO	0
511010313 0003101324	ESCRITORIO EJECUTIVO	0
511010313 0003101331	ESCRITORIO EJECUTIVO	0
511010313 0003101341	ESCRITORIO EJECUTIVO	0
511010313 0003103934	ESCRITORIO EJECUTIVO	3.028
511010313 0003103935	ESCRITORIO EJECUTIVO	3.028
511010313 0003103936	ESCRITORIO EJECUTIVO	3.028
511010313 0003112428	ESCRITORIO EJECUTIVO	6.995
511010313 0003114066	ESCRITORIO EJECUTIVO	6.908
511010313 0003114067	ESCRITORIO EJECUTIVO	6.908
511010313 0003114068	ESCRITORIO EJECUTIVO	6.908
511010313 0003114069	ESCRITORIO EJECUTIVO	8.211
511010322 0003003151	BANCA	4.171
511010322 0003003152	BANCA	4.171
511010322 0003003153	BANCA	4.171

GOBIERNO DEL ESTADO DE AGUASCALIENTES
SECRETARÍA DE FINANZAS
BIENES MUEBLES
AL 31 DE DICIEMBRE DE 2019
(PESOS)

CÓDIGO	DESCRIPCIÓN DEL BIEN MUEBLE	VALOR EN LIBROS
511010322 0003003154	BANCA	4.171
511010322 0003003155	BANCA	4.171
511010322 0003003156	BANCA	4.171
511010322 0003003157	BANCA	4.171
511010322 0003003158	BANCA	4.171
511010322 0003003159	BANCA	4.171
511010322 0003003160	BANCA	4.171
511010322 0003003161	BANCA	4.171
511010322 0003003162	BANCA	4.171
511010322 0003003163	BANCA	4.171
511010322 0003003164	BANCA	4.171
511010322 0003003165	BANCA	4.171
511010322 0003003166	BANCA	4.171
511010322 0003003167	BANCA	4.171
511010322 0003003168	BANCA	4.171
511010322 0003003169	BANCA	4.171
511010322 0003003170	BANCA	4.171
511010322 0003029817	PUPITRE DE METAL	1
511010322 0003029818	PUPITRE DE METAL	1
511010322 0003029819	PUPITRE DE METAL	1
511010322 0003029820	PUPITRE DE METAL	1
511010322 0003029821	PUPITRE DE METAL	1
511010322 0003029822	PUPITRE DE METAL	1
511010322 0003029823	PUPITRE DE METAL	1
511010322 0003029824	PUPITRE DE METAL	1
511010322 0003029825	PUPITRE DE METAL	1
511010322 0003029826	PUPITRE DE METAL	1
511010322 0003029827	PUPITRE DE METAL	1
511010322 0003029828	PUPITRE DE METAL	1
511010322 0003029829	PUPITRE DE METAL	1
511010322 0003029830	PUPITRE DE METAL	1
511010322 0003029831	PUPITRE DE METAL	1
511010322 0003029832	PUPITRE DE METAL	1
511010322 0003029833	PUPITRE DE METAL	1
511010322 0003029834	PUPITRE DE METAL	1
511010322 0003029835	PUPITRE DE METAL	1
511010322 0003029836	PUPITRE DE METAL	1
511010322 0003029837	PUPITRE DE METAL	1
511010322 0003029838	PUPITRE DE METAL	1
511010322 0003029839	PUPITRE DE METAL	1
511010322 0003029840	PUPITRE DE METAL	1
511010322 0003029841	PUPITRE DE METAL	1
511010322 0003029842	PUPITRE DE METAL	1

GOBIERNO DEL ESTADO DE AGUASCALIENTES
SECRETARÍA DE FINANZAS
BIENES MUEBLES
AL 31 DE DICIEMBRE DE 2019
(PESOS)

CÓDIGO	DESCRIPCIÓN DEL BIEN MUEBLE	VALOR EN LIBROS
511010322 0003029843	PUPITRE DE METAL	1
511010322 0003029844	PUPITRE DE METAL	1
511010322 0003029845	PUPITRE DE METAL	1
511010322 0003029846	PUPITRE DE METAL	1
511010322 0003029847	PUPITRE DE METAL	1
511010322 0003029848	PUPITRE DE METAL	1
511010322 0003029849	PUPITRE DE METAL	1
511010322 0003029850	PUPITRE DE METAL	1
511010322 0003029851	PUPITRE DE METAL	1
511010322 0003029852	PUPITRE DE METAL	1
511010322 0003029853	PUPITRE DE METAL	1
511010322 0003029854	PUPITRE DE METAL	1
511010322 0003029855	PUPITRE METALICO	1
511010322 0003029856	PUPITRE METALICO C/GRIS	1
511010322 0003041269	PUPITRE CON ASIENTO, RESPALDO Y PALETA COLOR CHICLE	215
511010322 0003041270	PUPITRE CON ASIENTO, RESPALDO Y PALETA COLOR CHICLE	215
511010322 0003041271	PUPITRE CON ASIENTO, RESPALDO Y PALETA COLOR CHICLE	215
511010322 0003041272	PUPITRE CON ASIENTO, RESPALDO Y PALETA COLOR CHICLE	215
511010322 0003041273	PUPITRE CON ASIENTO, RESPALDO Y PALETA COLOR CHICLE	215
511010322 0003041274	PUPITRE CON ASIENTO, RESPALDO Y PALETA COLOR CHICLE	215
511010322 0003041275	PUPITRE CON ASIENTO, RESPALDO Y PALETA COLOR CHICLE	215
511010322 0003041276	PUPITRE CON ASIENTO, RESPALDO Y PALETA COLOR CHICLE	215
511010322 0003041277	PUPITRE CON ASIENTO, RESPALDO Y PALETA COLOR CHICLE	215
511010322 0003041278	PUPITRE CON ASIENTO, RESPALDO Y PALETA COLOR CHICLE	215
511010322 0003041279	PUPITRE CON ASIENTO, RESPALDO Y PALETA COLOR CHICLE	215
511010322 0003041280	PUPITRE CON ASIENTO, RESPALDO Y PALETA COLOR CHICLE	215
511010322 0003041281	PUPITRE CON ASIENTO, RESPALDO Y PALETA COLOR CHICLE	215
511010322 0003041282	PUPITRE CON ASIENTO, RESPALDO Y PALETA COLOR CHICLE	215
511010322 0003041283	PUPITRE CON ASIENTO, RESPALDO Y PALETA COLOR CHICLE	215
511010322 0003041284	PUPITRE CON ASIENTO, RESPALDO Y PALETA COLOR CHICLE	215
511010322 0003041285	PUPITRE CON ASIENTO, RESPALDO Y PALETA COLOR CHICLE	215
511010322 0003041286	PUPITRE CON ASIENTO, RESPALDO Y PALETA COLOR CHICLE	215
511010322 0003041287	PUPITRE CON ASIENTO, RESPALDO Y PALETA COLOR CHICLE	215
511010322 0003041288	PUPITRE CON ASIENTO, RESPALDO Y PALETA COLOR CHICLE	215
511010322 0003041289	PUPITRE CON ASIENTO, RESPALDO Y PALETA COLOR CHICLE	215
511010322 0003041290	PUPITRE CON ASIENTO, RESPALDO Y PALETA COLOR CHICLE	215
511010322 0003041291	PUPITRE CON ASIENTO, RESPALDO Y PALETA COLOR CHICLE	215
511010322 0003041292	PUPITRE CON ASIENTO, RESPALDO Y PALETA COLOR CHICLE	215
511010322 0003041294	PUPITRE CON ASIENTO, RESPALDO Y PALETA COLOR CHICLE	215
511010322 0003041295	PUPITRE CON ASIENTO, RESPALDO Y PALETA COLOR CHICLE	215
511010322 0003041296	PUPITRE CON ASIENTO, RESPALDO Y PALETA COLOR CHICLE	215
511010322 0003041297	PUPITRE CON ASIENTO, RESPALDO Y PALETA COLOR CHICLE	215
511010322 0003041299	PUPITRE CON ASIENTO, RESPALDO Y PALETA COLOR CHICLE	215

GOBIERNO DEL ESTADO DE AGUASCALIENTES
SECRETARÍA DE FINANZAS
BIENES MUEBLES
AL 31 DE DICIEMBRE DE 2019
(PESOS)

CÓDIGO	DESCRIPCIÓN DEL BIEN MUEBLE	VALOR EN LIBROS
511010322 0003041300	PUPITRE CON ASIENTO, RESPALDO Y PALETA COLOR CHICLE	215
511010322 0003041301	PUPITRE CON ASIENTO, RESPALDO Y PALETA COLOR CHICLE	215
511010322 0003041302	PUPITRE CON ASIENTO, RESPALDO Y PALETA COLOR CHICLE	215
511010322 0003041303	PUPITRE CON ASIENTO, RESPALDO Y PALETA COLOR CHICLE	215
511010322 0003041304	PUPITRE CON ASIENTO, RESPALDO Y PALETA COLOR CHICLE	215
511010322 0003041305	PUPITRE CON ASIENTO, RESPALDO Y PALETA COLOR CHICLE	215
511010322 0003041306	PUPITRE CON ASIENTO, RESPALDO Y PALETA COLOR CHICLE	215
511010322 0003041307	PUPITRE CON ASIENTO, RESPALDO Y PALETA COLOR CHICLE	215
511010322 0003041308	PUPITRE CON ASIENTO, RESPALDO Y PALETA COLOR CHICLE	215
511010322 0003041309	PUPITRE CON ASIENTO, RESPALDO Y PALETA COLOR CHICLE	215
511010322 0003041310	PUPITRE CON ASIENTO, RESPALDO Y PALETA COLOR CHICLE	215
511010322 0003041311	PUPITRE CON ASIENTO, RESPALDO Y PALETA COLOR CHICLE	215
511010322 0003041312	PUPITRE CON ASIENTO, RESPALDO Y PALETA COLOR CHICLE	215
511010322 0003041313	PUPITRE CON ASIENTO, RESPALDO Y PALETA COLOR CHICLE	215
511010322 0003041314	PUPITRE CON ASIENTO, RESPALDO Y PALETA COLOR CHICLE	215
511010322 0003041315	PUPITRE CON ASIENTO, RESPALDO Y PALETA COLOR CHICLE	215
511010322 0003041316	PUPITRE CON ASIENTO, RESPALDO Y PALETA COLOR CHICLE	215
511010322 0003041317	PUPITRE CON ASIENTO, RESPALDO Y PALETA COLOR CHICLE	215
511010322 0003041318	PUPITRE CON ASIENTO, RESPALDO Y PALETA COLOR CHICLE	215
511010322 0003041319	PUPITRE CON ASIENTO, RESPALDO Y PALETA COLOR CHICLE	215
511010322 0003041320	PUPITRE CON ASIENTO, RESPALDO Y PALETA COLOR CHICLE	215
511010322 0003041322	PUPITRE CON ASIENTO, RESPALDO Y PALETA COLOR CHICLE	215
511010322 0003041324	PUPITRE CON ASIENTO, RESPALDO Y PALETA COLOR CHICLE	215
511010322 0003041325	PUPITRE CON ASIENTO, RESPALDO Y PALETA COLOR CHICLE	215
511010322 0003041326	PUPITRE CON ASIENTO, RESPALDO Y PALETA COLOR CHICLE	215
511010322 0003041327	PUPITRE CON ASIENTO, RESPALDO Y PALETA COLOR CHICLE	215
511010322 0003041328	PUPITRE CON ASIENTO, RESPALDO Y PALETA COLOR CHICLE	215
511010322 0003041329	PUPITRE CON ASIENTO, RESPALDO Y PALETA COLOR CHICLE	215
511010322 0003041330	PUPITRE CON ASIENTO, RESPALDO Y PALETA COLOR CHICLE	215
511010322 0003041331	PUPITRE CON ASIENTO, RESPALDO Y PALETA COLOR CHICLE	215
511010322 0003041332	PUPITRE CON ASIENTO, RESPALDO Y PALETA COLOR CHICLE	215
511010322 0003041333	PUPITRE CON ASIENTO, RESPALDO Y PALETA COLOR CHICLE	215
511010322 0003041335	PUPITRE CON ASIENTO, RESPALDO Y PALETA COLOR CHICLE	215
511010322 0003041336	PUPITRE CON ASIENTO, RESPALDO Y PALETA COLOR CHICLE	215
511010322 0003041337	PUPITRE CON ASIENTO, RESPALDO Y PALETA COLOR CHICLE	215
511010322 0003041338	PUPITRE CON ASIENTO, RESPALDO Y PALETA COLOR CHICLE	215
511010322 0003041339	PUPITRE CON ASIENTO, RESPALDO Y PALETA COLOR CHICLE	215
511010322 0003041340	PUPITRE CON ASIENTO, RESPALDO Y PALETA COLOR CHICLE	215
511010322 0003041341	PUPITRE CON ASIENTO, RESPALDO Y PALETA COLOR CHICLE	215
511010322 0003041342	PUPITRE CON ASIENTO, RESPALDO Y PALETA COLOR CHICLE	215
511010322 0003041343	PUPITRE CON ASIENTO, RESPALDO Y PALETA COLOR CHICLE	215
511010322 0003041344	PUPITRE CON ASIENTO, RESPALDO Y PALETA COLOR CHICLE	215
511010322 0003041345	PUPITRE CON ASIENTO, RESPALDO Y PALETA COLOR CHICLE	215

GOBIERNO DEL ESTADO DE AGUASCALIENTES
SECRETARÍA DE FINANZAS
BIENES MUEBLES
AL 31 DE DICIEMBRE DE 2019
(PESOS)

CÓDIGO	DESCRIPCIÓN DEL BIEN MUEBLE	VALOR EN LIBROS
511010322 0003041346	PUPITRE CON ASIENTO, RESPALDO Y PALETA COLOR CHICLE	215
511010322 0003041347	PUPITRE CON ASIENTO, RESPALDO Y PALETA COLOR CHICLE	215
511010322 0003041348	PUPITRE CON ASIENTO, RESPALDO Y PALETA COLOR CHICLE	215
511010322 0003041349	PUPITRE CON ASIENTO, RESPALDO Y PALETA COLOR CHICLE	215
511010322 0003041350	PUPITRE CON ASIENTO, RESPALDO Y PALETA COLOR CHICLE	215
511010322 0003041351	PUPITRE CON ASIENTO, RESPALDO Y PALETA COLOR CHICLE	215
511010322 0003041352	PUPITRE CON ASIENTO, RESPALDO Y PALETA COLOR CHICLE	215
511010322 0003041353	PUPITRE CON ASIENTO, RESPALDO Y PALETA COLOR CHICLE	215
511010322 0003041354	PUPITRE CON ASIENTO, RESPALDO Y PALETA COLOR CHICLE	215
511010322 0003041355	PUPITRE CON ASIENTO, RESPALDO Y PALETA COLOR CHICLE	215
511010322 0003048663	PUPITRE TROQUELADO RERORIZADO PINTURA EN POLVO	574
511010322 0003048664	PUPITRE TROQUELADO RERORIZADO PINTURA EN POLVO	574
511010322 0003048665	PUPITRE TROQUELADO RERORIZADO PINTURA EN POLVO	574
511010322 0003048666	PUPITRE TROQUELADO RERORIZADO PINTURA EN POLVO	574
511010322 0003048667	PUPITRE TROQUELADO RERORIZADO PINTURA EN POLVO	574
511010322 0003048668	PUPITRE TROQUELADO RERORIZADO PINTURA EN POLVO	574
511010322 0003048669	PUPITRE TROQUELADO RERORIZADO PINTURA EN POLVO	574
511010322 0003048670	PUPITRE TROQUELADO RERORIZADO PINTURA EN POLVO	574
511010322 0003048671	PUPITRE TROQUELADO RERORIZADO PINTURA EN POLVO	574
511010322 0003048672	PUPITRE TROQUELADO RERORIZADO PINTURA EN POLVO	574
511010322 0003048673	PUPITRE TROQUELADO RERORIZADO PINTURA EN POLVO	574
511010322 0003048674	PUPITRE TROQUELADO RERORIZADO PINTURA EN POLVO	574
511010322 0003048675	PUPITRE TROQUELADO RERORIZADO PINTURA EN POLVO	574
511010322 0003048676	PUPITRE TROQUELADO RERORIZADO PINTURA EN POLVO	574
511010322 0003048677	PUPITRE TROQUELADO RERORIZADO PINTURA EN POLVO	574
511010322 0003048678	PUPITRE TROQUELADO RERORIZADO PINTURA EN POLVO	574
511010322 0003048679	PUPITRE TROQUELADO RERORIZADO PINTURA EN POLVO	574
511010322 0003048680	PUPITRE TROQUELADO RERORIZADO PINTURA EN POLVO	574
511010322 0003048681	PUPITRE TROQUELADO RERORIZADO PINTURA EN POLVO	574
511010322 0003048682	PUPITRE TROQUELADO RERORIZADO PINTURA EN POLVO	574
511010322 0003048683	PUPITRE TROQUELADO RERORIZADO PINTURA EN POLVO	574
511010322 0003048684	PUPITRE TROQUELADO RERORIZADO PINTURA EN POLVO	574
511010322 0003048685	PUPITRE TROQUELADO RERORIZADO PINTURA EN POLVO	574
511010322 0003048686	PUPITRE TROQUELADO RERORIZADO PINTURA EN POLVO	574
511010322 0003048687	PUPITRE TROQUELADO RERORIZADO PINTURA EN POLVO	574
511010322 0003078664	BANACA LARAGA 3 PLAZAS	1
511010322 0003078665	BANCA DE 3 PLAZAS ESTRUCTURA METALICA FOORO EN TELA COLOR AZUL	1
511010322 0003078666	BANCA DE 3 PLAZAS ESTRUCTURA METALICA FOORO EN TELA COLOR AZUL	1
511010322 0003078667	BANCA DE 3 PLAZAS ESTRUCTURA METALICA FOORO EN TELA COLOR AZUL	1
511010322 0003078668	BANCA DE 5 PLAZAZ ESTRUCTURA METALICA FORRO TELA COLOR AZUL	1.450
511010322 0003078669	BANCA DE 5 PLAZAZ ESTRUCTURA METALICA FORRO TELA COLOR AZUL	1.450
511010322 0003078670	BANCA DE 5 PLAZAZ ESTRUCTURA METALICA FORRO TELA COLOR AZUL	1.450
511010322 0003078671	BANCA DE 5 PLAZAZ ESTRUCTURA METALICA FORRO TELA COLOR AZUL	1.450

GOBIERNO DEL ESTADO DE AGUASCALIENTES
SECRETARÍA DE FINANZAS
BIENES MUEBLES
AL 31 DE DICIEMBRE DE 2019
(PESOS)

CÓDIGO	DESCRIPCIÓN DEL BIEN MUEBLE	VALOR EN LIBROS
511010322 0003078672	BANCA DE 5 PLAZAZ ESTRUCTURA METALICA FORRO TELA COLOR AZUL	1 450
511010322 0003078673	BANCA DE 5 PLAZAZ ESTRUCTURA METALICA FORRO TELA COLOR AZUL	1 450
511010322 0003078674	BANCA DE MADERA	1
511010322 0003078675	BANCA DE MADERA	1
511010322 0003078676	BANCA DE MADERA	1
511010322 0003078677	BANCA DE MADERA	1
511010322 0003078678	BANCA DE MADERA	1
511010322 0003078679	BANCA DE MADERA	1
511010322 0003078680	BANCA DE MADERA	1
511010322 0003078681	BANCA DE MADERA	1
511010322 0003078682	BANCA DE MADERA	1
511010322 0003078683	BANCA DE MADERA	1
511010322 0003078684	BANCA DE MADERA	1
511010322 0003078685	BANCA DE MADERA	1
511010322 0003078686	BANCA DE MADERA	1
511010322 0003078687	BANCA DE MADERA	1
511010322 0003078688	BANCA DE MADERA	1
511010322 0003078689	BANCA DE MADERA	1
511010322 0003078690	BANCA DE MADERA	1
511010322 0003078691	BANCA DE MADERA	1
511010322 0003078692	BANCA DE MADERA	1
511010322 0003078693	BANCA DE MADERA	1
511010322 0003078694	BANCA DE MADERA COLOR BLANCO	1
511010322 0003078695	BANCA DE MADERA COLOR BLANCO	1
511010322 0003078696	BANCA DE MADERA COLOR BLANCO	1
511010322 0003078697	BANCA DE MADERA COLOR BLANCO	1
511010322 0003078698	BANCA LARGA BASE METALICA CON 4 ASIENTOS DE PLASTICO FORMA CONCHA	1
511010322 0003078699	BANCA LARGA DE 2 PLAZAS	1
511010322 0003078700	BANCA LARGA DE 3 PLAZAS	1
511010322 0003078701	BANCA LARGA DE 3 PLAZAS	1
511010322 0003078702	BANCA LARGA DE 4 PLAZAS	1
511010322 0003078723	BUTACA METALICA FORRO EN TELA COLOR GRIS	1
511010322 0003078724	BUTACA METALICA FORRO EN TELA COLOR GRIS	1
511010322 0003078725	BUTACA METALICA FORRO EN TELA COLOR GRIS	1
511010322 0003078726	BUTACA METALICA FORRO EN TELA COLOR GRIS	1
511010322 0003078727	BUTACA METALICA FORRO EN TELA COLOR GRIS	1
511010322 0003078728	BUTACA METALICA FORRO EN TELA COLOR GRIS	1
511010322 0003078729	BUTACA METALICA FORRO EN TELA COLOR GRIS	1
511010322 0003078730	BUTACA METALICA FORRO EN TELA COLOR GRIS	1
511010322 0003078731	BUTACA METALICA FORRO EN TELA COLOR GRIS	1
511010322 0003078732	BUTACA METALICA FORRO EN TELA COLOR GRIS	1
511010322 0003078733	BUTACA METALICA FORRO EN TELA COLOR GRIS	1
511010322 0003078734	BUTACA METALICA FORRO EN TELA COLOR GRIS	1

GOBIERNO DEL ESTADO DE AGUASCALIENTES
SECRETARÍA DE FINANZAS
BIENES MUEBLES
AL 31 DE DICIEMBRE DE 2019
(PESOS)

CÓDIGO	DESCRIPCIÓN DEL BIEN MUEBLE	VALOR EN LIBROS
511010322 0003078735	BUTACA METALICA FORRO EN TELA COLOR GRIS	1
511010322 0003078736	BUTACA METALICA FORRO EN TELA COLOR GRIS	1
511010322 0003078737	BUTACA METALICA FORRO EN TELA COLOR GRIS	1
511010322 0003078738	BUTACA METALICA FORRO EN TELA COLOR GRIS	1
511010322 0003078739	BUTACA METALICA FORRO EN TELA COLOR GRIS	1
511010322 0003078740	BUTACA METALICA FORRO EN TELA COLOR GRIS	1
511010322 0003078741	BUTACA METALICA FORRO EN TELA COLOR GRIS	1
511010322 0003078742	BUTACA METALICA FORRO EN TELA COLOR GRIS	1
511010322 0003078743	BUTACA METALICA FORRO EN TELA COLOR GRIS	1
511010322 0003078744	BUTACA METALICA FORRO EN TELA COLOR GRIS	1
511010322 0003078745	BUTACA METALICA FORRO EN TELA COLOR GRIS	1
511010322 0003078746	BUTACA METALICA FORRO EN TELA COLOR GRIS	1
511010322 0003078747	BUTACA METALICA FORRO EN TELA COLOR GRIS	1
511010322 0003078748	BUTACA METALICA FORRO EN TELA COLOR GRIS	1
511010322 0003078749	BUTACA METALICA FORRO EN TELA COLOR GRIS	1
511010322 0003078750	BUTACA METALICA FORRO EN TELA COLOR GRIS	1
511010322 0003078751	BUTACA METALICA FORRO EN TELA COLOR GRIS	1
511010322 0003078752	BUTACA METALICA FORRO EN TELA COLOR GRIS	1
511010322 0003078753	PUPITRE METALICO CON PALETA DE MADERA COLOR GRIS	1
511010322 0003078754	PUPITRE METALICO CON PALETA DE MADERA COLOR GRIS	1
511010322 0003078755	PUPITRE METALICO CON PALETA DE MADERA COLOR GRIS	1
511010322 0003078756	PUPITRE METALICO CON PALETA DE MADERA COLOR GRIS	1
511010322 0003078757	PUPITRE METALICO CON PALETA DE MADERA COLOR GRIS	1
511010322 0003078758	PUPITRE METALICO CON PALETA DE MADERA COLOR GRIS	1
511010322 0003078759	PUPITRE METALICO CON PALETA DE MADERA COLOR GRIS	1
511010322 0003078760	PUPITRE METALICO CON PALETA DE MADERA COLOR GRIS	1
511010322 0003078761	PUPITRE METALICO CON PALETA DE MADERA COLOR GRIS	1
511010322 0003078762	PUPITRE METALICO CON PALETA DE MADERA COLOR GRIS	1
511010322 0003078763	PUPITRE METALICO CON PALETA DE MADERA COLOR GRIS	1
511010322 0003078764	PUPITRE METALICO CON PALETA DE MADERA COLOR GRIS	1
511010322 0003078765	PUPITRE METALICO CON PALETA DE MADERA COLOR GRIS	1
511010322 0003078766	PUPITRE METALICO CON PALETA DE MADERA COLOR GRIS	1
511010322 0003078767	PUPITRE METALICO CON PALETA DE MADERA COLOR GRIS	1
511010322 0003078768	PUPITRE METALICO CON PALETA DE MADERA COLOR GRIS	1
511010322 0003078769	PUPITRE METALICO CON PALETA DE MADERA COLOR GRIS	1
511010322 0003078770	PUPITRE METALICO CON PALETA DE MADERA COLOR GRIS	1
511010322 0003078771	PUPITRE METALICO CON PALETA DE MADERA COLOR GRIS	1
511010322 0003078772	PUPITRE METALICO CON PALETA DE MADERA COLOR GRIS	1
511010322 0003078773	PUPITRE METALICO CON PALETA DE MADERA COLOR GRIS	1
511010322 0003078774	PUPITRE METALICO CON PALETA DE MADERA COLOR GRIS	1
511010322 0003078775	PUPITRE METALICO CON PALETA DE MADERA COLOR GRIS	1
511010322 0003078776	PUPITRE METALICO CON PALETA DE MADERA COLOR GRIS	1
511010322 0003078777	PUPITRE METALICO CON PALETA DE MADERA COLOR GRIS	1

GOBIERNO DEL ESTADO DE AGUASCALIENTES
SECRETARÍA DE FINANZAS
BIENES MUEBLES
AL 31 DE DICIEMBRE DE 2019
(PESOS)

CÓDIGO	DESCRIPCIÓN DEL BIEN MUEBLE	VALOR EN LIBROS
511010322 0003078778	PUPITRE METALICO CON PALETA DE MADERA COLOR GRIS	1
511010322 0003078779	PUPITRE METALICO CON PALETA DE MADERA COLOR GRIS	1
511010322 0003078780	PUPITRE METALICO CON PALETA DE MADERA COLOR GRIS	1
511010322 0003078781	PUPITRE METALICO CON PALETA DE MADERA COLOR GRIS	1
511010322 0003078782	PUPITRE METALICO CON PALETA DE MADERA COLOR GRIS	1
511010322 0003078783	PUPITRE METALICO CON PALETA DE MADERA COLOR GRIS	1
511010322 0003078784	PUPITRE METALICO CON PALETA DE MADERA COLOR GRIS	1
511010322 0003078785	PUPITRE METALICO CON PALETA DE MADERA COLOR GRIS	1
511010322 0003078786	PUPITRE METALICO CON PALETA DE MADERA COLOR GRIS	1
511010322 0003078787	PUPITRE METALICO CON PALETA DE MADERA COLOR GRIS	1
511010322 0003078788	PUPITRE METALICO CON PALETA DE MADERA COLOR GRIS	1
511010322 0003078789	PUPITRE METALICO CON PALETA DE MADERA COLOR GRIS	1
511010322 0003078790	PUPITRE METALICO CON PALETA DE MADERA COLOR GRIS	1
511010322 0003078791	PUPITRE METALICO CON PALETA DE MADERA COLOR GRIS	1
511010322 0003078792	PUPITRE METALICO CON PALETA DE MADERA COLOR GRIS	1
511010322 0003078793	PUPITRE METALICO CON PALETA DE MADERA COLOR GRIS	1
511010322 0003078794	PUPITRE METALICO CON PALETA DE MADERA COLOR GRIS	1
511010322 0003078795	PUPITRE METALICO CON PALETA DE MADERA COLOR GRIS	1
511010322 0003078796	PUPITRE METALICO CON PALETA DE MADERA COLOR GRIS	1
511010322 0003078797	PUPITRE METALICO CON PALETA DE MADERA COLOR GRIS	1
511010322 0003078798	PUPITRE METALICO CON PALETA DE MADERA COLOR GRIS	1
511010322 0003078799	PUPITRE METALICO CON PALETA DE MADERA COLOR GRIS	1
511010322 0003078800	PUPITRE METALICO CON PALETA DE MADERA COLOR GRIS	1
511010322 0003078801	PUPITRE METALICO CON PALETA DE MADERA COLOR GRIS	1
511010322 0003078802	PUPITRE METALICO CON PALETA DE MADERA COLOR GRIS	1
511010322 0003087431	BANCA	3.015
511010322 0003087432	BANCA	3.015
511010322 0003087433	BANCA	3.015
511010322 0003087434	BANCA	3.015
511010322 0003087435	BANCA	3.015
511010322 0003089925	BANCA IMPERIO DE 2 PLAZAS FRENTE 1MT ALTO 80 CM FONDO 10 CM	7.150
511010324 0003000821	SILLON	8.108
511010324 0003000822	SILLON	8.108
511010324 0003000823	SILLON	8.108
511010324 0003003022	SILLON	1.325
511010324 0003003023	SILLON	1.325
511010324 0003003024	SILLON	1.325
511010324 0003003025	SILLON	1.325
511010324 0003003026	SILLON	1.325
511010324 0003003027	SILLON	1.325
511010324 0003003080	SILLON	1.325
511010324 0003003081	SILLON	1.325
511010324 0003003082	SILLON	1.325

GOBIERNO DEL ESTADO DE AGUASCALIENTES
SECRETARÍA DE FINANZAS
BIENES MUEBLES
AL 31 DE DICIEMBRE DE 2019
(PESOS)

CÓDIGO	DESCRIPCIÓN DEL BIEN MUEBLE	VALOR EN LIBROS
511010324 0003003083	SILLON	1.325
511010324 0003003084	SILLON	1.325
511010324 0003003085	SILLON	1.325
511010324 0003003988	SILLON	2.610
511010324 0003018663	SILLON FIJO DE 1 PLAZA FORRO EN VINIL COLOR OSTION	1
511010324 0003018675	SILLON FIJO DE 2 PLAZAS FORRO EN VINIL COLOR OSTION	1
511010324 0003018693	SILLON FIJO DE 3 PLAZAS FORRO EN VINIL COLOR OSTION	1
511010324 0003018716	SILLON FIJO DE TELA CON CODERAS EN MADERA	1
511010324 0003019939	SILLON FIJO DE UNA PLAZA EN PIEL	1
511010324 0003020014	SILLON FIJO CON CODERAS EN MADERA	1
511010324 0003020022	SILLON FIJO CON CODERAS EN MADERA	1
511010324 0003020588	SILLON FIJO DE 2 PLAZAS TELA FLOREADA	1
511010324 0003021584	SILLON EJECUTIVO GIRATORIO CON RODAJAS DE MADERA FORRO EN PLIANA BEIGE	1
511010324 0003021586	SILLON FIJO PARA VISITA DE MADERA CON CODERAS FORRO EN PLIANA BEIGE	1
511010324 0003021587	SILLON FIJO PARA VISITA DE MADERA CON CODERAS FORRO EN PLIANA BEIGE	1
511010324 0003021671	SILLON FIJO DE 2 PLAZAS EN PLIANA	1
511010324 0003021679	SILLON FIJO CON CODERAS DE MADERA FORRO EN TELA COLOR BEIGE	1
511010324 0003021845	SILLON FIJO CON CODERAS DE MADERA FORRO EN TELA COLOR BEIGE	1
511010324 0003021846	SILLON FIJO CON CODERAS DE MADERA FORRO EN TELA COLOR BEIGE	1
511010324 0003022072	SILLON FIJO DE 1 PLAZA	1
511010324 0003022242	SILLON FIJO DE 2 PLAZAS FORRO EN TELA COLOR BEIGE	1
511010324 0003022243	SILLON FIJO DE 3 PLAZAS FORRO EN TELA COLOR BEIGE	1
511010324 0003022347	SILLON FIJO DE 1 PLAZA, FORRO DE PLIANA	1
511010324 0003022348	SILLON FIJO DE 1 PLAZA, FORRO EN PLIANA	1
511010324 0003022349	SILLON FIJO DE 1 PLAZA, FORRO EN PLIANA	1
511010324 0003022354	CHEISSLONGE	1
511010324 0003022421	SILLON FIJO DE 2 PLAZAS, FORRO EN PLIANA	1
511010324 0003022646	SILLON FIJO DE 2 PLAZAS, FORRO EN TELA	1
511010324 0003023119	SILLON FIJO 2 PLAZAS EN PLIANA	1
511010324 0003023479	SILLON GIRATORIO C/RODAJAS FORRO EN VINIL	1
511010324 0003023620	SILLON FIJO DE 1 PLAZA FORRO EN PLIANA	1
511010324 0003023731	SILLON FIJO DE MADERA FORRO EN PLIANA DE 1 PLAZA	1
511010324 0003024316	SILLON FIJO FORRO EN PLIANA	1
511010324 0003024327	SILLON FIJO FORRO EN PLIANA	1
511010324 0003030014	SILLON FIJO CON CODERAS DE MADERA FORRO EN VINIL COLOR NEGRO	1
511010324 0003030015	SILLON FIJO CON CODERAS DE MADERA FORRO EN VINIL COLOR NEGRO	1
511010324 0003031062	SILLON	1
511010324 0003031323	SILLON FIJO DE UNA PLAZA FORRO EN TELA CHENILLE ALBEERI ROJO CON DOS COJINES DECORATIVOS	1
511010324 0003031779	SILLON FIJO DE 2 PLAZAS PARA JUEGO DE SALA SEMICURVA BRAZO IZQUIERDO FORRO EN TELA COLOR NEGRO CON DOS COJINES ADORNO EN TELA COLOR NEGRO Y DOS COLOR MORADO	1
511010324 0003031780	SILLON FIJO DE UNA PLAZA PARA JUEGO DE SALA MODELO ASTRI DE TEKA CON COJINES	1
511010324 0003031781	SILLON FIJO DE UNA PLAZA PARA JUEGO DE SALA MODELO ASTRI DE TEKA CON COJINES	1
511010324 0003031783	SILLON FIJO DE MADERA ABEDUL DE DOS PLAZAS	1

GOBIERNO DEL ESTADO DE AGUASCALIENTES
SECRETARÍA DE FINANZAS
BIENES MUEBLES
AL 31 DE DICIEMBRE DE 2019
(PESOS)

CÓDIGO	DESCRIPCIÓN DEL BIEN MUEBLE	VALOR EN LIBROS
511010324 0003031784	SILLON FIJO DE MADERA ABEDUL DE UNA PLAZA	1
511010324 0003031785	SILLON FIJO CENTRAL TELA CAFE ESTAMPADO EN FLORES	1
511010324 0003031786	SILLON FIJO TELA LINO COLOR CRUDO MODELO KENSO BRAZO IZQUIERDO	1
511010324 0003031826	SILLON FIJO DE PARA JUEGO DE SALA MODULAR MODELO FRANCO CHASLON IZQUIERDO FORRO EN TELA COLOR GRIS JASPEADO	1
511010324 0003031827	SILLON FIJO PARA JUEGO DE SALA MODULAR MODELO ALDEBARRAN CHASLON DERECHO COLOR ROJO CON ASIENTO COLOR GRIS CON DECORACION EN NEGRO	1
511010324 0003031842	SILLON FIJO CHASLON IZQUIERDO PARA JUEGO DE SALA MODELO KENSO FORRO EN TELA LINO COLOR CRUDO Y 6 COJINES DECORATIVOS FORRO EN TELA COLOR ROJO	1
511010324 0003031843	SILLON FIJO DE DOS PLAZAS FORRO EN LINO COLOR CRUDO PARA JUEGO DE SALA RIBOLTA	1
511010324 0003031844	SILLON FIJO PARA JUEGO DE SALA RIBOLTA CHASLON DERECHO FORRO EN LINO COLOR CRUDO	1
511010324 0003032931	CHASLON REDONDO LADO IZQUIERDO FORRO EN TELA COLOR BLANCA APERLADA	1
511010324 0003032933	SILLON FIJO DE 1 PLAZA TIPO ASTRI DE TEKA	1
511010324 0003032934	SILLON FIJO DE 1 PLAZA TIPO ASTRI DE TEKA	1
511010324 0003035546	SILLO FIJO 3 PLAZAS FORRO EN VINIL COLOR NEGRO	1
511010324 0003035547	SILLO FIJO PARA VISITA DE MADERA FORRO EN VINIL NEGRO	1
511010324 0003035548	SILLO FIJO VINIL COLOR NEGRO CON CODERAS	1
511010324 0003035549	SILLO FIJO VINIL COLOR NEGRO CON CODERAS	1
511010324 0003035550	SILLON	1
511010324 0003035551	SILLON FIJO DE 3 PLAZAS FORRO EN PLIANA NEGRA	1
511010324 0003035552	SILLON FIJO DE MADERA DE UNA PLAZA	1
511010324 0003035553	SILLON FIJO DE MADERA DE UNA PLAZA	1
511010324 0003035554	SILLON FIJO DE MADERA EN DOS PLAZAS FORRO EN PIEL	1
511010324 0003035555	SILLON FIJO PARA VISITA FORRO EN PLIANA GRIS	1
511010324 0003035556	SILLON GIRATORIO CON RODAJAS	1
511010324 0003035557	SILLON GIRATORIO CON RODAJAS EN PLIANA	1
511010324 0003035558	SILLON GIRATORIO CON RODAJAS FORRO EN PLIANA	1
511010324 0003035559	SILLON GIRATORIO CON RODAJAS FORRO EN PLIANA	1
511010324 0003035560	SILLON 1 PLAZA	1
511010324 0003035561	SILLON 1 PLAZA FORRO EN VINIL	1
511010324 0003035562	SILLON 1 PLAZA FORRO EN VINIL	1
511010324 0003035563	SILLON 2 PLAZA (SALA PRINCESA) EL COSTO DEL ARTICULO ESTA INCLUIDO EN EL SILLON DE 1 PLAZA	1
511010324 0003035564	SILLON 2 PLAZAS	1
511010324 0003035565	SILLON 3 PLAZA (SALA PRINCESA) EL COSTO DEL ARTICULO ESTA INCLUIDO EN EL SILLON DE 1 PLAZA	1
511010324 0003035566	SILLON 3 PLAZAS FORRO EN VINIL	1
511010324 0003035567	SILLON 4 PLAZAS FORRO EN VINIL	1
511010324 0003035568	SILLON C/CODERAS FORRO EN VINIL	1
511010324 0003035569	SILLON C/CODERAS FORRO EN VINIL	1
511010324 0003035570	SILLON C/CODERAS FORRO EN VINIL	1
511010324 0003035571	SILLON C/CODERAS FORRO EN VINIL	1
511010324 0003035572	SILLON C/CODERAS FORRO EN VINIL	1
511010324 0003035573	SILLON C/CODERAS FORRO EN VINIL	1
511010324 0003035574	SILLON C/CODERAS FORRO EN VINIL	1
511010324 0003035575	SILLON C/CODERAS FORRO EN VINIL	1

GOBIERNO DEL ESTADO DE AGUASCALIENTES
SECRETARÍA DE FINANZAS
BIENES MUEBLES
AL 31 DE DICIEMBRE DE 2019
(PESOS)

CÓDIGO	DESCRIPCIÓN DEL BIEN MUEBLE	VALOR EN LIBROS
511010324 0003035576	SILLON C/CODERAS FORRO EN VINIL	1
511010324 0003035577	SILLON C/CODERAS FORRO EN VINIL	1
511010324 0003035578	SILLON C/CODERAS FORRO EN VINIL	1
511010324 0003035579	SILLON C/CODERAS FORRO EN VINIL	1
511010324 0003035580	SILLON C/CODERAS FORRO EN VINIL	1
511010324 0003035581	SILLON C/CODERAS FORRO EN VINIL	1
511010324 0003035582	SILLON CON CODERAS FORRO EN PLIANA	1
511010324 0003035583	SILLON CON CODERAS TUBULAR FORRO EN PLIANA GRIS	1
511010324 0003035584	SILLON DE 1 PLAZAS FORRO EN TELA COLOR BEIGE	1
511010324 0003035585	SILLON DE 1 PLAZAS FORRO EN TELA COLOR BEIGE	1
511010324 0003035586	SILLON DE 2 PLAZA FORRO PIEL COLOR CAFE.	1
511010324 0003035587	SILLON DE 2 PLAZA FORRO PIEL COLOR CAFE.	1
511010324 0003035588	SILLON DE 2 PLAZAS COLOR CHOCOLATE	1
511010324 0003035589	SILLON DE 2 PLAZAS FORRO EN TELA COLOR BEIGE	1
511010324 0003035590	SILLON DE MADERA 2 PLAZAS FORRO EN TELA	1
511010324 0003035591	SILLON DE MADERA CON DESCANSABRASOS TELA VINIL COLOR TINTO	1
511010324 0003035592	SILLON DE UNA PLAZA COLOR CHOCOLATE	1
511010324 0003035593	SILLON DE VISITA CON COSTO INCLUIDO EN ESCRITORIO EJECUTIVO CON No DE INVENTARIO 129063	1
511010324 0003035594	SILLON EJECUTIVO	1
511010324 0003035595	SILLON EJECUTIVO CON PISTON Y RODAJAS FORRO EN PIEL COLOR NEGRO	1
511010324 0003035596	SILLON EJECUTIVO CON PISTON Y RODAJAS GIRATORIO EN PLIANA COLOR NEGRO	1
511010324 0003035597	SILLON EJECUTIVO CON RODAJAS	1
511010324 0003035600	SILLON EJECUTIVO CON RODAJAS GIRATORIO VINIL C/TINTO	1
511010324 0003035601	SILLON EJECUTIVO COSTO UINCLUIDO EN MODULO DE TRABAJO CON No DE INVENTARIO 129063	1
511010324 0003035602	SILLON EJECUTIVO COSTO UINCLUIDO EN MODULO DE TRABAJO CON No DE INVENTARIO 129063	1
511010324 0003035603	SILLON EJECUTIVO COSTO UINCLUIDO EN MODULO DE TRABAJO CON No DE INVENTARIO 129063	1
511010324 0003035604	SILLON EJECUTIVO COSTO UINCLUIDO EN MODULO DE TRABAJO CON No DE INVENTARIO 129063	1
511010324 0003035605	SILLON EJECUTIVO COSTO UINCLUIDO EN MODULO DE TRABAJO CON No DE INVENTARIO 129063	1
511010324 0003035606	SILLON EJECUTIVO DE RODAJAS	1
511010324 0003035607	SILLON EJECUTIVO FIJO EN 1 PLAZA EN VINIL	1
511010324 0003035608	SILLON EJECUTIVO FIJO EN 1 PLAZA EN VINIL	1
511010324 0003035609	SILLON EJECUTIVO FORRO EN VINIL	1
511010324 0003035610	SILLON EJECUTIVO FORRO EN VINIL	1
511010324 0003035611	SILLON EJECUTIVO GIRATIRIO CON RODAJAS FORRO EN VINIL NEGRO	1
511010324 0003035613	SILLON EJECUTIVO GIRATORIO	1
511010324 0003035614	SILLON EJECUTIVO GIRATORIO C/AZUL	1
511010324 0003035615	SILLON EJECUTIVO GIRATORIO PLIANA	1
511010324 0003035616	SILLON EJECUTIVO GIRATORIO C/AZUL	1
511010324 0003035617	SILLON EJECUTIVO GIRATORIO C/AZUL	1
511010324 0003035618	SILLON EJECUTIVO GIRATORIO C/AZUL	1
511010324 0003035619	SILLON EJECUTIVO GIRATORIO C/RODAJAS FORRO EN PLIANA	1
511010324 0003035620	SILLON EJECUTIVO GIRATORIO C/RODAJAS FORRO EN PLIANA	1

GOBIERNO DEL ESTADO DE AGUASCALIENTES
SECRETARÍA DE FINANZAS
BIENES MUEBLES
AL 31 DE DICIEMBRE DE 2019
(PESOS)

CÓDIGO	DESCRIPCIÓN DEL BIEN MUEBLE	VALOR EN LIBROS
511010324 0003035621	SILLON EJECUTIVO GIRATORIO C/RODAJAS FORRO EN PLIANA	1
511010324 0003035625	SILLON EJECUTIVO GIRATORIO C/RODAJAS FORRO EN PLIANA	1
511010324 0003035626	SILLON EJECUTIVO GIRATORIO C/RODAJAS FORRO EN PLIANA	1
511010324 0003035628	SILLON EJECUTIVO GIRATORIO C/RODAJAS FORRO EN PLIANA	1
511010324 0003035629	SILLON EJECUTIVO GIRATORIO C/RODAJAS FORRO EN VINIL	1
511010324 0003035630	SILLON EJECUTIVO GIRATORIO CO RODAJAS TINTO	1
511010324 0003035631	SILLON EJECUTIVO GIRATORIO CON CODERAS EN VINIL C/NEGRO	1
511010324 0003035632	SILLON EJECUTIVO GIRATORIO CON CODERAS EN VINIL C/NEGRO	1
511010324 0003035634	SILLON EJECUTIVO GIRATORIO CON PISTON ,RODAJAS Y CODERAS FORRO EN TELA COLOR NEGRO	1
511010324 0003035636	SILLON EJECUTIVO GIRATORIO CON PISTON Y RODAJAS EN PLIANA COLOR NEGRO	1
511010324 0003035638	SILLON EJECUTIVO GIRATORIO CON PISTON Y RODAJAS EN TELA COLOR NEGRO	1
511010324 0003035639	SILLON EJECUTIVO GIRATORIO CON PISTON Y RODAJAS EN TELA COLOR NEGRO	1
511010324 0003035640	SILLON EJECUTIVO GIRATORIO CON PISTON Y RODAJAS EN TELA COLOR NEGRO	1
511010324 0003035641	SILLON EJECUTIVO GIRATORIO CON PISTON Y RODAJAS EN TELA COLOR NEGRO	1
511010324 0003035642	SILLON EJECUTIVO GIRATORIO CON PISTON Y RODAJAS EN TELA COLOR NEGRO	1
511010324 0003035643	SILLON EJECUTIVO GIRATORIO CON PISTON Y RODAJAS EN TELA COLOR NEGRO	1
511010324 0003035646	SILLON EJECUTIVO GIRATORIO CON PISTON Y RODAJAS FORRO EN TELA AZUL CODERAS EN MADERA	1
511010324 0003035648	SILLON EJECUTIVO GIRATORIO CON PISTON Y RODAJAS PLIANA COLOR NEGRO	1
511010324 0003035649	SILLON EJECUTIVO GIRATORIO CON PISTON Y RODAJASCON ALUMINIO FORRO EN TELA	1
511010324 0003035651	SILLON EJECUTIVO GIRATORIO CON PISTONES Y RODAJAS FORRO EN CURPIEL COLOR NEGRO	1
511010324 0003035656	SILLON EJECUTIVO GIRATORIO CON PISTONES Y RODAJAS FORRO EN CURPIEL COLOR NEGRO	1
511010324 0003035657	SILLON EJECUTIVO GIRATORIO CON PISTONES Y RODAJAS FORRO EN CURPIEL COLOR NEGRO	1
511010324 0003035658	SILLON EJECUTIVO GIRATORIO CON RODAJAS	1
511010324 0003035659	SILLON EJECUTIVO GIRATORIO CON RODAJAS	1
511010324 0003035661	SILLON EJECUTIVO GIRATORIO CON RODAJAS CAFE	1
511010324 0003035662	SILLON EJECUTIVO GIRATORIO CON RODAJAS EN MADERA FORRO EN PIEL COLOR NEGRO	1
511010324 0003035663	SILLON EJECUTIVO GIRATORIO CON RODAJAS EN PLIANA	1
511010324 0003035665	SILLON EJECUTIVO GIRATORIO CON RODAJAS EN PLIANA	1
511010324 0003035666	SILLON EJECUTIVO GIRATORIO CON RODAJAS EN PLIANA	1
511010324 0003035667	SILLON EJECUTIVO GIRATORIO CON RODAJAS EN PLIANA	1
511010324 0003035668	SILLON EJECUTIVO GIRATORIO CON RODAJAS EN PLIANA C/CAFE	1
511010324 0003035669	SILLON EJECUTIVO GIRATORIO CON RODAJAS EN PLIANA C/TINTO	1
511010324 0003035670	SILLON EJECUTIVO GIRATORIO CON RODAJAS EN PLIANA NARANJA	1
511010324 0003035672	SILLON EJECUTIVO GIRATORIO CON RODAJAS	1
511010324 0003035673	SILLON EJECUTIVO GIRATORIO CON RODAJAS EN VINIL	1
511010324 0003035674	SILLON EJECUTIVO GIRATORIO CON RODAJAS EN VINIL	1
511010324 0003035675	SILLON EJECUTIVO GIRATORIO CON RODAJAS FORRO EN PLIANA	1
511010324 0003035676	SILLON EJECUTIVO GIRATORIO CON RODAJAS FORRO EN PLAINA	1
511010324 0003035677	SILLON EJECUTIVO GIRATORIO CON RODAJAS FORRO EN PLIANA	1
511010324 0003035678	SILLON EJECUTIVO GIRATORIO CON RODAJAS FORRO EN PLIANA	1
511010324 0003035679	SILLON EJECUTIVO GIRATORIO CON RODAJAS FORRO EN PLIANA	1
511010324 0003035680	SILLON EJECUTIVO GIRATORIO CON RODAJAS FORRO EN PLIANA	1
511010324 0003035681	SILLON EJECUTIVO GIRATORIO CON RODAJAS FORRO EN PLIANA	1

GOBIERNO DEL ESTADO DE AGUASCALIENTES
SECRETARÍA DE FINANZAS
BIENES MUEBLES
AL 31 DE DICIEMBRE DE 2019
(PESOS)

CÓDIGO	DESCRIPCIÓN DEL BIEN MUEBLE	VALOR EN LIBROS
511010324 0003035682	SILLON EJECUTIVO GIRATORIO CON RODAJAS FORRO EN PLIANA	1
511010324 0003035683	SILLON EJECUTIVO GIRATORIO CON RODAJAS FORRO EN PLIANA	1
511010324 0003035685	SILLON EJECUTIVO GIRATORIO CON RODAJAS FORRO EN PLIANA	1
511010324 0003035686	SILLON EJECUTIVO GIRATORIO CON RODAJAS FORRO EN PLIANA	1
511010324 0003035687	SILLON EJECUTIVO GIRATORIO CON RODAJAS FORRO EN PLIANA	1
511010324 0003035688	SILLON EJECUTIVO GIRATORIO CON RODAJAS FORRO EN PLIANA AZUL	1
511010324 0003035690	SILLON EJECUTIVO GIRATORIO CON RODAJAS FORRO EN PLIANA CAFE	1
511010324 0003035691	SILLON EJECUTIVO GIRATORIO CON RODAJAS FORRO EN PLIANA CAFE	1
511010324 0003035692	SILLON EJECUTIVO GIRATORIO CON RODAJAS FORRO EN PLIANA CAFE	1
511010324 0003035693	SILLON EJECUTIVO GIRATORIO CON RODAJAS FORRO EN PLIANA NEGRO	1
511010324 0003035695	SILLON EJECUTIVO GIRATORIO CON RODAJAS FORRO EN PLIANA GRIS	1
511010324 0003035696	SILLON EJECUTIVO GIRATORIO CON RODAJAS (ABS)	1
511010324 0003035697	SILLON EJECUTIVO GIRATORIO CON RODAJAS FORRO EN PLIANA Y VINIL C/CAFE Y PISTON	1
511010324 0003035698	SILLON EJECUTIVO GIRATORIO CON RODAJAS FORRO EN VINIL NEGRO	1
511010324 0003035701	SILLON EJECUTIVO GIRATORIO CON RODAJAS FORRO EN VINIL TINTO	1
511010324 0003035703	SILLON EJECUTIVO GIRATORIO CON RODAJAS PLIANA C/CAFE	1
511010324 0003035704	SILLON EJECUTIVO GIRATORIO CON RODAJAS PLIANA C/CAFE	1
511010324 0003035706	SILLON EJECUTIVO GIRATORIO CON RODAJAS PLIANA C/CAFE	1
511010324 0003035707	SILLON EJECUTIVO GIRATORIO CON RODAJAS PLIANA NEGRO	1
511010324 0003035708	SILLON EJECUTIVO GIRATORIO CON RODAJAS PLIANA NEGRO	1
511010324 0003035709	SILLON EJECUTIVO GIRATORIO CON RODAJAS PLIANA NEGRO	1
511010324 0003035711	SILLON EJECUTIVO GIRATORIO CON RODAJAS VINIL C/NEGRO	1
511010324 0003035714	SILLON EJECUTIVO GIRATORIO CON RODAJAS Y CODERAS EN PLIANA C/TINTO	1
511010324 0003035717	SILLON EJECUTIVO GIRATORIO CON RODAJAS Y CODERAS EN PLIANA C/TINTO	1
511010324 0003035720	SILLON EJECUTIVO GIRATORIO CON RODAJAS Y PISTON CON RESPALDO ALTO FORRO EN TELA C/AZUL	1
511010324 0003035721	SILLON EJECUTIVO GIRATORIO CON RODAJAS Y PISTON CON RESPALDO BAJO FORRO EN TELA C/AZUL	1
511010324 0003035722	SILLON EJECUTIVO GIRATORIO CON RODAJAS Y PISTON CON RESPALDO BAJO FORRO EN TELA C/AZUL	1
511010324 0003035724	SILLON EJECUTIVO GIRATORIO CON RODAJAS Y PISTON CON RESPALDO BAJO FORRO EN TELA C/AZUL	1
511010324 0003035725	SILLON EJECUTIVO GIRATORIO CON RODAJAS Y PISTON CON RESPALDO BAJO FORRO EN TELA C/AZUL	1
511010324 0003035726	SILLON EJECUTIVO GIRATORIO CON RODAJAS Y PISTON FORRO EN PLIANA COLOR NEGRO	1
511010324 0003035727	SILLON EJECUTIVO GIRATORIO CON RODAJAS Y PISTON FORRO EN PLIANA COLOR NEGRO	1
511010324 0003035728	SILLON EJECUTIVO GIRATORIO CON RODAJAS Y PISTON FORRO EN PLIANA COLOR NEGRO	1
511010324 0003035729	SILLON EJECUTIVO GIRATORIO CON RODAJAS Y PISTON FORRO EN PLIANA COLOR NEGRO	1
511010324 0003035730	SILLON EJECUTIVO GIRATORIO CON RODAJAS Y PISTON FORRO EN PLIANA COLOR NEGRO	1
511010324 0003035731	SILLON EJECUTIVO GIRATORIO CON RODAJAS Y PISTON FORRO EN PLIANA COLOR NEGRO	1
511010324 0003035732	SILLON EJECUTIVO GIRATORIO CON RODAJAS Y PISTON FORRO EN PLIANA COLOR NEGRO	1
511010324 0003035733	SILLON EJECUTIVO GIRATORIO CON RODAJES FORRO EN VINIL	1
511010324 0003035734	SILLON EJECUTIVO GIRATORIO CONB RODAJAS FORRO VINIL	1
511010324 0003035735	SILLON EJECUTIVO GIRATORIO EN PLIANA	1
511010324 0003035737	SILLON EJECUTIVO GIRATORIO EN PLIANA C/ROJO	1
511010324 0003035738	SILLON EJECUTIVO GIRATORIO EN VINIL C/NEGRO	1
511010324 0003035739	SILLON EJECUTIVO GIRATORIO FORRO EN PLIANA	1
511010324 0003035740	SILLON EJECUTIVO GIRATORIO FORRO EN PLIANA	1

GOBIERNO DEL ESTADO DE AGUASCALIENTES
SECRETARÍA DE FINANZAS
BIENES MUEBLES
AL 31 DE DICIEMBRE DE 2019
(PESOS)

CÓDIGO	DESCRIPCIÓN DEL BIEN MUEBLE	VALOR EN LIBROS
511010324 0003035741	SILLON EJECUTIVO GIRATORIO FORRO EN TELA	1
511010324 0003035742	SILLON EJECUTIVO GIRATORIO RESPALDO ALTO	1
511010324 0003035743	SILLON EJECUTIVO GIRATORIO RESPALDO ALTO	1
511010324 0003035744	SILLON EJECUTIVO GIRATORIO RESPALDO ALTO	1
511010324 0003035745	SILLON EJECUTIVO GIRATORIO RESPALDO ALTO	1
511010324 0003035746	SILLON EJECUTIVO GIRATORIO RESPALDO ALTO	1
511010324 0003035747	SILLON EJECUTIVO GIRATORIO RESPALDO ALTO CON RODAJAS Y PISTON FORRO EN PIEL C/NEGRO	1
511010324 0003035748	SILLON EJECUTIVO GIRATORIO RESPALDO ALTO CON RODAJAS Y PISTON FORRO EN PIEL C/NEGRO	1
511010324 0003035749	SILLON EJECUTIVO GIRATORIO RESPALDO ALTO CON RODAJAS Y PISTON FORRO EN PIEL C/NEGRO	1
511010324 0003035750	SILLON EJECUTIVO GIRATORIO RESPALDO ALTO CON RODAJAS Y PISTON FORRO EN TELA C/AZUL	1
511010324 0003035751	SILLON EJECUTIVO GIRATORIO RESPALDO ALTO CON RODAJAS Y PISTON FORRO EN TELA C/AZUL	1
511010324 0003035752	SILLON EJECUTIVO GIRATORIO RESPALDO BAJO	1
511010324 0003035753	SILLON EJECUTIVO GIRATORIO RESPALDO BAJO	1
511010324 0003035754	SILLON EJECUTIVO GIRATORIO RESPALDO BAJO	1
511010324 0003035755	SILLON EJECUTIVO GIRATORIO RESPALDO BAJO CON CODERAS Y PISTON FORRO EN PIEL C/NEGRO	1
511010324 0003035756	SILLON EJECUTIVO GIRATORIO RESPALDO BAJO CON CODERAS Y PISTON FORRO EN PIEL C/NEGRO	1
511010324 0003035757	SILLON EJECUTIVO GIRATORIO RESPALDO BAJO CON CODERAS Y PISTON FORRO EN PIEL C/NEGRO	1
511010324 0003035758	SILLON EJECUTIVO GIRATORIO RESPALDO BAJO CON CODERAS Y PISTON FORRO EN PIEL C/NEGRO	1
511010324 0003035759	SILLON EJECUTIVO GIRATORIO RESPALDO BAJO CON CODERAS Y PISTON FORRO EN PIEL C/NEGRO	1
511010324 0003035760	SILLON EJECUTIVO GIRATORIO RESPALDO BAJO CON CODERAS Y PISTON FORRO EN PIEL C/NEGRO	1
511010324 0003035761	SILLON EJECUTIVO GIRATORIO RESPALDO BAJO CON CODERAS Y PISTON FORRO EN PIEL C/NEGRO	1
511010324 0003035762	SILLON EJECUTIVO GIRATORIO RESPALDO BAJO CON CODERAS Y PISTON FORRO EN PIEL C/NEGRO	1
511010324 0003035763	SILLON EJECUTIVO GIRATORIO RESPALDO BAJO CON CODERAS Y PISTON FORRO EN PIEL C/NEGRO	1
511010324 0003035764	SILLON EJECUTIVO GIRATORIO RESPALDO BAJO CON CODERAS Y PISTON FORRO EN PIEL C/NEGRO	1
511010324 0003035765	SILLON EJECUTIVO GIRATORIO RESPALDO BAJO CON CODERAS Y PISTON FORRO EN PIEL C/NEGRO	1
511010324 0003035766	SILLON EJECUTIVO GIRATORIO RESPALDO BAJO CON CODERAS Y PISTON FORRO EN PIEL C/NEGRO	1
511010324 0003035767	SILLON EJECUTIVO GIRATORIO RESPALDO BAJO CON RODAJAS	1
511010324 0003035768	SILLON EJECUTIVO GIRATORIO RESPALDO BAJO CON RODAJAS Y PISTON FORRO EN PIEL C/NEGRO	1
511010324 0003035769	SILLON EJECUTIVO GIRATORIO RESPALDO BAJO CON RODAJAS Y PISTON FORRO EN PIEL C/NEGRO	1
511010324 0003035770	SILLON EJECUTIVO GIRATORIO RESPALDO BAJO CON RODAJAS Y PISTON FORRO EN PIEL C/NEGRO	1
511010324 0003035771	SILLON EJECUTIVO GIRATORIO RESPALDO BAJO CON RODAJAS Y PISTON FORRO EN PIEL C/NEGRO	1
511010324 0003035772	SILLON EJECUTIVO GIRATORIO RESPALDO BAJO CON RODAJAS Y PISTON FORRO EN TELA C/AZUL	1
511010324 0003035773	SILLON EJECUTIVO GIRATORIO Y RODAJAS FORRO PLIANA	1
511010324 0003035774	SILLON EJECUTIVO GIRATORIO CON RODAJAS FORRO EN VINIL	1
511010324 0003035775	SILLON EJECUTIVO GIRATORIO CON RODAJAS Y CODERAS EN PLIANA C/TINTO	1
511010324 0003035779	SILLON EJECUTIVO GIRATORIO CON RODAJAS Y CODERAS EN VINIL C/TINTO	1
511010324 0003035780	SILLON EJECUTIVO RESPALDO ALTO PIEL	1
511010324 0003035781	SILLON EN MADERA FIJO C/CODERAS FORRO EN VINIL	1
511010324 0003035783	SILLON EN VINIL 2 PLAZAS COLOR NEGRO	1
511010324 0003035784	SILLON FERRARA RESPALDO COLOR NEGRO	1
511010324 0003035785	SILLON FERRARA RESPALDO COLOR NEGRO	1
511010324 0003035786	SILLON FERRARA RESPALDO COLOR NEGRO	1

GOBIERNO DEL ESTADO DE AGUASCALIENTES
SECRETARÍA DE FINANZAS
BIENES MUEBLES
AL 31 DE DICIEMBRE DE 2019
(PESOS)

CÓDIGO	DESCRIPCIÓN DEL BIEN MUEBLE	VALOR EN LIBROS
511010324 0003035787	SILLON FERRARA RESPALDO COLOR NEGRO	1
511010324 0003035788	SILLON FERRARA RESPALDO COLOR NEGRO	1
511010324 0003035789	SILLON FERRARA RESPALDO COLOR NEGRO	1
511010324 0003035790	SILLON FERRARA RESPALDO COLOR NEGRO	1
511010324 0003035791	SILLON FERRARA RESPALDO COLOR NEGRO	1
511010324 0003035792	SILLON FERRARA RESPALDO COLOR NEGRO	1
511010324 0003035793	SILLON FERRARA RESPALDO COLOR NEGRO	1
511010324 0003035794	SILLON FERRARA RESPALDO COLOR NEGRO	1
511010324 0003035795	SILLON FERRARA RESPALDO COLOR NEGRO	1
511010324 0003035796	SILLON FERRARA RESPALDO COLOR NEGRO	1
511010324 0003035797	SILLON FERRARA RESPALDO COLOR NEGRO	1
511010324 0003035798	SILLON FERRARA RESPALDO COLOR NEGRO	1
511010324 0003035799	SILLON FERRARA RESPALDO COLOR NEGRO	1
511010324 0003035800	SILLON FERRARA RESPALDO COLOR NEGRO	1
511010324 0003035801	SILLON FERRARA RESPALDO COLOR NEGRO	1
511010324 0003035802	SILLON FERRARA RESPALDO COLOR NEGRO	1
511010324 0003035803	SILLON FERRARA RESPALDO COLOR NEGRO	1
511010324 0003035804	SILLON FERRARA RESPALDO COLOR NEGRO	1
511010324 0003035805	SILLON FERRARA RESPALDO COLOR NEGRO	1
511010324 0003035806	SILLON FERRARA RESPALDO COLOR NEGRO	1
511010324 0003035807	SILLON FERRARA RESPALDO COLOR NEGRO	1
511010324 0003035808	SILLON FERRARA RESPALDO COLOR NEGRO	1
511010324 0003035809	SILLON FERRARA RESPALDO COLOR NEGRO	1
511010324 0003035810	SILLON FERRARA RESPALDO COLOR NEGRO	1
511010324 0003035811	SILLON FERRARA RESPALDO COLOR NEGRO	1
511010324 0003035812	SILLON FERRARA RESPALDO COLOR NEGRO	1
511010324 0003035813	SILLON FERRARA RESPALDO COLOR NEGRO	1
511010324 0003035814	SILLON FIJA	1
511010324 0003035815	SILLON FIJO	1
511010324 0003035817	SILLON FIJO	1
511010324 0003035818	SILLON FIJO	1
511010324 0003035819	SILLON FIJO	1
511010324 0003035820	SILLON FIJO PARA VISITA CON CORDERAS FORRO EN PLIANA	1
511010324 0003035821	SILLON FIJO PIEL C/NEGRO	1
511010324 0003035822	SILLON FIJO PIEL C/NEGRO	1
511010324 0003035823	SILLON FIJO PIEL C/NEGRO	1
511010324 0003035824	SILLON FIJO 1 PLAZA EN VINIL	1
511010324 0003035825	SILLON FIJO 1 PLAZA FORRO EN TELA A CUADROS	1
511010324 0003035826	SILLON FIJO 1 PLAZA FORRO EN VINIL	1
511010324 0003035827	SILLON FIJO 1 PLAZADE MADERA FORRO EN PLIANA AZUL	1
511010324 0003035828	SILLON FIJO 1 PLAZADE MADERA FORRO EN PLIANA AZUL	1
511010324 0003035829	SILLON FIJO 1 PLAZAS FORRO EN PIEL	1
511010324 0003035830	SILLON FIJO 2 PLAZAS DE MADERA FORRO EN PLIANA AZUL	1

GOBIERNO DEL ESTADO DE AGUASCALIENTES
SECRETARÍA DE FINANZAS
BIENES MUEBLES
AL 31 DE DICIEMBRE DE 2019
(PESOS)

CÓDIGO	DESCRIPCIÓN DEL BIEN MUEBLE	VALOR EN LIBROS
511010324 0003035831	SILLON FIJO 2 PLAZAS EN PIEL	1
511010324 0003035832	SILLON FIJO 2 PLAZAS EN VINIL	1
511010324 0003035833	SILLON FIJO 2 PLAZAS FORRO EN PLIANA	1
511010324 0003035834	SILLON FIJO 2 PLAZAS FORRO EN PLIANA COLOR NEGRO	1
511010324 0003035836	SILLON FIJO 3 PLAZAS DE MADERA FORRO EN PLIANA AZUL	1
511010324 0003035837	SILLON FIJO 3 PLAZAS EN PLIANA RAYADA	1
511010324 0003035838	SILLON FIJO 3 PLAZAS FORRO EN PIEL	1
511010324 0003035840	SILLON FIJO 3 PLAZAS FORRO EN PLIANA	1
511010324 0003035841	SILLON FIJO 3 PLAZAS FORRO EN VINIL	1
511010324 0003035842	SILLON FIJO 3 PLAZAS FORRO EN VINIL COLOR NEGRO	1
511010324 0003035843	SILLON FIJO BASE DE METAL, EN PLIANA DE TRES PLAZAS	1
511010324 0003035846	SILLON FIJO BASE EN TUBULAR CROMADO FORRO EN VINIL COLOR NEGRO	1
511010324 0003035847	SILLON FIJO BASE EN TUBULAR CROMADO FORRO EN VINIL COLOR NEGRO	1
511010324 0003035848	SILLON FIJO BASE TRINEO PARA VISITA FORRO EN TELA C/AZUL	1
511010324 0003035849	SILLON FIJO C/ CODERAS DE MADERA DE UNA PLAZA EN PIEL	1
511010324 0003035850	SILLON FIJO C/ CODERAS DE MADERA DE UNA PLAZA EN PIEL	1
511010324 0003035852	SILLON FIJO C/CODERAS DE 1 PLAZA FORRO EN PLIANA	1
511010324 0003035853	SILLON FIJO C/CODERAS DE MADERA FORRO EN PLIANA	1
511010324 0003035854	SILLON FIJO C/CODERAS DE MADERA FORRO EN PLIANA	1
511010324 0003035857	SILLON FIJO C/CODERAS FORRO EN PLIANA	1
511010324 0003035858	SILLON FIJO C/CODERAS FORRO EN PLIANA	1
511010324 0003035859	SILLON FIJO C/CODERAS FORRO EN PLIANA	1
511010324 0003035860	SILLON FIJO C/CODERAS FORRO EN PLIANA	1
511010324 0003035861	SILLON FIJO C/DESCANSABRAZOS FORRO EN PLIANA	1
511010324 0003035862	SILLON FIJO C/DESCANSABRAZOS FORRO EN PLIANA	1
511010324 0003035863	SILLON FIJO C/TINTO EN PLIANA DE 1 PLAZA	1
511010324 0003035864	SILLON FIJO C/TINTO EN PLIANA DE 1 PLAZA	1
511010324 0003035865	SILLON FIJO C/TINTO EN PLIANA DE 1 PLAZA	1
511010324 0003035866	SILLON FIJO C/TINTO EN PLIANA DE 1 PLAZA	1
511010324 0003035867	SILLON FIJO C/TINTO EN PLIANA DE 1 PLAZA	1
511010324 0003035868	SILLON FIJO C/TINTO EN PLIANA DE 1 PLAZA	1
511010324 0003035869	SILLON FIJO C/TINTO EN PLIANA DE 1 PLAZA	1
511010324 0003035870	SILLON FIJO CON CODERAS DE MADERA	1
511010324 0003035871	SILLON FIJO CON CODERAS DE MADERA	1
511010324 0003035872	SILLON FIJO CON CODERAS DE MADERA FORRO EN PLIANA	1
511010324 0003035876	SILLON FIJO CON CODERAS DE MADERA FORRO EN VINIL COLOR NEGRO	1
511010324 0003035877	SILLON FIJO CON CODERAS DE MADERA FORRO EN VINIL COLOR NEGRO	1
511010324 0003035879	SILLON FIJO CON CODERAS EN PIEL C/NEGRO	1
511010324 0003035880	SILLON FIJO CON CODERAS EN PIEL C/NEGRO	1
511010324 0003035882	SILLON FIJO CON CODERAS EN VINIL COLOR NEGRO	1
511010324 0003035883	SILLON FIJO CON CODERAS EN VINIL COLOR NEGRO	1
511010324 0003035884	SILLON FIJO CON CODERAS EN VINIL COLOR NEGRO	1
511010324 0003035885	SILLON FIJO CON CODERAS FORRO EN PLIANA C/CAFE	1

GOBIERNO DEL ESTADO DE AGUASCALIENTES
SECRETARÍA DE FINANZAS
BIENES MUEBLES
AL 31 DE DICIEMBRE DE 2019
(PESOS)

CÓDIGO	DESCRIPCIÓN DEL BIEN MUEBLE	VALOR EN LIBROS
511010324 0003035886	SILLON FIJO CON CODERAS FORRO EN PLIANA AZUL	2
511010324 0003035887	SILLON FIJO CON CODERAS FORRO EN PLIANA CAFE	1
511010324 0003035888	SILLON FIJO CON CODERAS FORRO EN PLIANA COLOR	1
511010324 0003035889	SILLON FIJO CON CODERAS FORRO EN PLIANA Y VINIL COLOR CAFE	1
511010324 0003035890	SILLON FIJO CON CODERAS FORRO EN VINIL COLOR CAFE	1
511010324 0003035891	SILLON FIJO CON CODERAS FORRO EN VINIL COLOR CAFE	1
511010324 0003035892	SILLON FIJO CON CODERAS FORRO EN VINIL COLOR CAFE	1
511010324 0003035893	SILLON FIJO CON CODERAS FORRO EN VINIL COLOR CAFE	1
511010324 0003035895	SILLON FIJO CON CODERAS TUBULAR FORRO EN PLIANA GRIS	1
511010324 0003035897	SILLON FIJO CON CODERAS 1 PLAZA FORRO EN PLIANA	1
511010324 0003035898	SILLON FIJO CON CODERAS FORRO EN VINIL	1
511010324 0003035899	SILLON FIJO CON DESCANSA BRAZOS EN VINIL COLOR NEGRO	1
511010324 0003035900	SILLON FIJO CON DESCANSABRAZOS EN VINIL COLOR NEGRO	1
511010324 0003035901	SILLON FIJO CON DESCANSABRAZOS EN VINIL COLOR NEGRO	1
511010324 0003035902	SILLON FIJO CON DESCANSABRAZOS FORRO EN PIEL NEGRO	1
511010324 0003035903	SILLON FIJO CON DESCANSABRAZOS FORRO EN PIEL NEGRO	1
511010324 0003035904	SILLON FIJO CON DESCANSABRAZOS VINIL C/TINTO	1
511010324 0003035905	SILLON FIJO CON DESCANSABRAZOS VINIL C/TINTO	1
511010324 0003035907	SILLON FIJO DE 1 PLAZA	1
511010324 0003035908	SILLON FIJO DE 1 PLAZA	1
511010324 0003035909	SILLON FIJO DE 1 PLAZA	1
511010324 0003035910	SILLON FIJO DE 1 PLAZA	1
511010324 0003035911	SILLON FIJO DE 1 PLAZA	1
511010324 0003035912	SILLON FIJO DE 1 PLAZA FORRO EN PIEL C/ROJO	1
511010324 0003035913	SILLON FIJO DE 1 PLAZA VINIL C/TINTO	1
511010324 0003035914	SILLON FIJO DE 1 PLAZA C/TINTO	1
511010324 0003035915	SILLON FIJO DE 1 PLAZA CON CODERAS EN VINIL C/NEGRO	1
511010324 0003035916	SILLON FIJO DE 1 PLAZA CON CODERAS EN VINIL C/NEGRO	1
511010324 0003035917	SILLON FIJO DE 1 PLAZA CON CODERAS FORRO EN PLIANA C/CAFE	1
511010324 0003035919	SILLON FIJO DE 1 PLAZA DE MADERA FORRADO EN VINIL COLOR NEGRO	1
511010324 0003035920	SILLON FIJO DE 1 PLAZA DE MADERA FORRO EN VINIL AZUL	1
511010324 0003035924	SILLON FIJO DE 1 PLAZA EN PLIANA	1
511010324 0003035926	SILLON FIJO DE 1 PLAZA EN PLIANA	1
511010324 0003035927	SILLON FIJO DE 1 PLAZA EN PLIANA	1
511010324 0003035928	SILLON FIJO DE 1 PLAZA EN PLIANA	1
511010324 0003035929	SILLON FIJO DE 1 PLAZA EN PLIANA	1
511010324 0003035930	SILLON FIJO DE 1 PLAZA EN PLIANA	1
511010324 0003035931	SILLON FIJO DE 1 PLAZA EN PLIANA	1
511010324 0003035932	SILLON FIJO DE 1 PLAZA EN PLIANA	1
511010324 0003035933	SILLON FIJO DE 1 PLAZA EN PLIANA	1
511010324 0003035934	SILLON FIJO DE 1 PLAZA EN PLIANA	1
511010324 0003035935	SILLON FIJO DE 1 PLAZA EN PLIANA	1
511010324 0003035936	SILLON FIJO DE 1 PLAZA EN PLIANA	1

GOBIERNO DEL ESTADO DE AGUASCALIENTES
SECRETARÍA DE FINANZAS
BIENES MUEBLES
AL 31 DE DICIEMBRE DE 2019
(PESOS)

CÓDIGO	DESCRIPCIÓN DEL BIEN MUEBLE	VALOR EN LIBROS
511010324 0003035937	SILLON FIJO DE 1 PLAZA EN PLIANA	1
511010324 0003035938	SILLON FIJO DE 1 PLAZA EN PLIANA	1
511010324 0003035939	SILLON FIJO DE 1 PLAZA EN PLIANA	1
511010324 0003035940	SILLON FIJO DE 1 PLAZA EN PLIANA	1
511010324 0003035941	SILLON FIJO DE 1 PLAZA EN PLIANA	1
511010324 0003035942	SILLON FIJO DE 1 PLAZA EN PLIANA	1
511010324 0003035943	SILLON FIJO DE 1 PLAZA EN PLIANA	1
511010324 0003035944	SILLON FIJO DE 1 PLAZA EN PLIANA	1
511010324 0003035945	SILLON FIJO DE 1 PLAZA EN PLIANA	1
511010324 0003035946	SILLON FIJO DE 1 PLAZA EN PLIANA C/CAFE	1
511010324 0003035947	SILLON FIJO DE 1 PLAZA EN VINIL	1
511010324 0003035948	SILLON FIJO DE 1 PLAZA EN VINIL	1
511010324 0003035949	SILLON FIJO DE 1 PLAZA EN VINIL	1
511010324 0003035950	SILLON FIJO DE 1 PLAZA EN VINIL	1
511010324 0003035951	SILLON FIJO DE 1 PLAZA EN VINIL	1
511010324 0003035952	SILLON FIJO DE 1 PLAZA EN VINIL	1
511010324 0003035953	SILLON FIJO DE 1 PLAZA EN VINIL	1
511010324 0003035954	SILLON FIJO DE 1 PLAZA EN VINIL C/ CHOOOLATE	1
511010324 0003035955	SILLON FIJO DE 1 PLAZA EN VINIL C/ CHOOOLATE	1
511010324 0003035956	SILLON FIJO DE 1 PLAZA EN TELA C/CAFE	1
511010324 0003035957	SILLON FIJO DE 1 PLAZA EN VINIL C/CAFE	1
511010324 0003035958	SILLON FIJO DE 1 PLAZA EN VINIL C/CAFE	1
511010324 0003035959	SILLON FIJO DE 1 PLAZA EN VINIL C/NEGRO	1
511010324 0003035960	SILLON FIJO DE 1 PLAZA EN VINIL C/NEGRO	1
511010324 0003035961	SILLON FIJO DE 1 PLAZA FORRADO EN VINIL COLOR NEGRO	1
511010324 0003035962	SILLON FIJO DE 1 PLAZA FORRO EN PIEL C/ROJO	1
511010324 0003035964	SILLON FIJO DE 1 PLAZA FORRO EN PLIANA	1
511010324 0003035965	SILLON FIJO DE 1 PLAZA FORRO EN PLIANA	1
511010324 0003035968	SILLON FIJO DE 1 PLAZA FORRO EN PLIANA CAFE	1
511010324 0003035969	SILLON FIJO DE 1 PLAZA FORRO EN PLIANA COLOR CAMELLO	1
511010324 0003035970	SILLON FIJO DE 1 PLAZA FORRO EN PLIANA ROJA	1
511010324 0003035971	SILLON FIJO DE 1 PLAZA FORRO EN TELA A CUADROS	1
511010324 0003035972	SILLON FIJO DE 1 PLAZA FORRO EN VINIL	1
511010324 0003035973	SILLON FIJO DE 1 PLAZA FORRO EN VINIL	1
511010324 0003035975	SILLON FIJO DE 1 PLAZA FORRO EN VINIL	1
511010324 0003035976	SILLON FIJO DE 1 PLAZA FORRO EN VINIL	1
511010324 0003035977	SILLON FIJO DE 1 PLAZA FORRO EN VINIL AMARILLO	1
511010324 0003035978	SILLON FIJO DE 1 PLAZA FORRO EN VINIL AMARILLO	1
511010324 0003035979	SILLON FIJO DE 1 PLAZA FORRO EN VINIL CAFE BEIGE	1
511010324 0003035980	SILLON FIJO DE 1 PLAZA FORRO EN VINIL COLOR MELON	1
511010324 0003035981	SILLON FIJO DE 1 PLAZA PLIANA C/TINTO	1
511010324 0003035982	SILLON FIJO DE 1 PLAZA PLIANA C/TINTO	1
511010324 0003035983	SILLON FIJO DE 1 PLAZA PLIANA C/TINTO	1

GOBIERNO DEL ESTADO DE AGUASCALIENTES
SECRETARÍA DE FINANZAS
BIENES MUEBLES
AL 31 DE DICIEMBRE DE 2019
(PESOS)

CÓDIGO	DESCRIPCIÓN DEL BIEN MUEBLE	VALOR EN LIBROS
511010324 0003035984	SILLON FIJO DE 1 PLAZA TELA C/CAFE	1
511010324 0003035985	SILLON FIJO DE 1 PLAZA VINIL C/CAFE	1
511010324 0003035991	SILLON FIJO DE 1 PLAZA VINIL C/MOSTAZA	1
511010324 0003035992	SILLON FIJO DE 1 PLAZA VINIL C/MOSTAZA	1
511010324 0003035993	SILLON FIJO DE 1 PLAZA VINIL C/NEGRO	1
511010324 0003035994	SILLON FIJO DE 1 PLAZA VINIL C/NEGRO	1
511010324 0003035995	SILLON FIJO DE 1 PLAZA VINIL C/NEGRO	1
511010324 0003035996	SILLON FIJO DE 1 PLAZA VINIL C/TINTO	1
511010324 0003035998	SILLON FIJO DE 1 PLAZAS	1
511010324 0003035999	SILLON FIJO DE 1 PLAZAS EN PLIANA DE RAYAS	1
511010324 0003036000	SILLON FIJO DE 1 PLAZAS FORRO EN VINIL	1
511010324 0003036001	SILLON FIJO DE 2 PLAZAS DE VINIL C/ CAFE	1
511010324 0003036002	SILLON FIJO DE 2 PLAZA	1
511010324 0003036004	SILLON FIJO DE 2 PLAZAS	1
511010324 0003036005	SILLON FIJO DE 2 PLAZAS	1
511010324 0003036006	SILLON FIJO DE 2 PLAZAS	1
511010324 0003036007	SILLON FIJO DE 2 PLAZAS	1
511010324 0003036008	SILLON FIJO DE 2 PLAZAS	1
511010324 0003036010	SILLON FIJO DE 2 PLAZAS COLOR NEGRO FORRO EN PIEL	1
511010324 0003036011	SILLON FIJO DE 2 PLAZAS DE MADERA FORRO EN VINIL AZUL	1
511010324 0003036012	SILLON FIJO DE 2 PLAZAS EN PLIANA	1
511010324 0003036013	SILLON FIJO DE 2 PLAZAS EN PLIANA DE RAYAS	1
511010324 0003036015	SILLON FIJO DE 2 PLAZAS EN VINIL C/ CHOOOLATE	1
511010324 0003036016	SILLON FIJO DE 2 PLAZAS EN VINIL C/ CHOOOLATE	1
511010324 0003036017	SILLON FIJO DE 2 PLAZAS EN VINIL C/ CHOOOLATE	1
511010324 0003036018	SILLON FIJO DE 2 PLAZAS EN VINIL C/NEGRO	1
511010324 0003036019	SILLON FIJO DE 2 PLAZAS FORRO EN PLIANA	1
511010324 0003036020	SILLON FIJO DE 2 PLAZAS FORRO EN PLIANA	1
511010324 0003036021	SILLON FIJO DE 2 PLAZAS FORRO EN PLIANA COLOR CAMELLO	1
511010324 0003036022	SILLON FIJO DE 2 PLAZAS FORRO EN PLIANA GRIS	1
511010324 0003036026	SILLON FIJO DE 2 PLAZAS FORRO EN TELA A CUADROS	1
511010324 0003036027	SILLON FIJO DE 2 PLAZAS FORRO EN TELA EN CUADRO	1
511010324 0003036029	SILLON FIJO DE 2 PLAZAS FORRO EN VINIL	1
511010324 0003036030	SILLON FIJO DE 2 PLAZAS FORRO EN VINIL	1
511010324 0003036031	SILLON FIJO DE 2 PLAZAS FORRO EN VINIL CAFE BEIGE	1
511010324 0003036033	SILLON FIJO DE 2 PLAZAS FORRO EN VINIL NEGRO	1
511010324 0003036034	SILLON FIJO DE 2 PLAZAS PLIANA C/CAFE	1
511010324 0003036035	SILLON FIJO DE 2 PLAZAS TAPIZADO EN VINIL	1
511010324 0003036036	SILLON FIJO DE 2 PLAZAS VINIL	1
511010324 0003036039	SILLON FIJO DE 2 PLAZAS VINIL C/CAFE	1
511010324 0003036040	SILLON FIJO DE 2 PLAZAS VINIL C/CAFE	1
511010324 0003036042	SILLON FIJO DE 3 O MAS PLAZAS	1
511010324 0003036043	SILLON FIJO DE 3 O MAS PLAZAS FORRO EN PIEL	1

GOBIERNO DEL ESTADO DE AGUASCALIENTES
SECRETARÍA DE FINANZAS
BIENES MUEBLES
AL 31 DE DICIEMBRE DE 2019
(PESOS)

CÓDIGO	DESCRIPCIÓN DEL BIEN MUEBLE	VALOR EN LIBROS
511010324 0003036044	SILLON FIJO DE 3 PLAZA	1
511010324 0003036045	SILLON FIJO DE 3 PLAZAS	1
511010324 0003036046	SILLON FIJO DE 3 PLAZAS	1
511010324 0003036047	SILLON FIJO DE 3 PLAZAS	1
511010324 0003036048	SILLON FIJO DE 3 PLAZAS	1
511010324 0003036049	SILLON FIJO DE 3 PLAZAS VINIL C/TINTO	1
511010324 0003036050	SILLON FIJO DE 3 PLAZAS BASE METALICA FORRO EN PLIANA	1
511010324 0003036051	SILLON FIJO DE 3 PLAZAS C/MIEL EN VINIL	1
511010324 0003036052	SILLON FIJO DE 3 PLAZAS COLOR NEGRO FORRO EN PIEL	1
511010324 0003036053	SILLON FIJO DE 3 PLAZAS DE MADERA FORRO EN PLIANA	1
511010324 0003036054	SILLON FIJO DE 3 PLAZAS DE MADERA FORRO EN VINIL AZUL	1
511010324 0003036056	SILLON FIJO DE 3 PLAZAS EN PLIANA	1
511010324 0003036058	SILLON FIJO DE 3 PLAZAS EN TELA C/CAFE	1
511010324 0003036059	SILLON FIJO DE 3 PLAZAS FORRADO EN PLIANA NEGRO	1
511010324 0003036060	SILLON FIJO DE 3 PLAZAS FORRADO EN VINIL COLOR NEGRO	1
511010324 0003036061	SILLON FIJO DE 3 PLAZAS FORRO EN PIEL C/ROJO	1
511010324 0003036062	SILLON FIJO DE 3 PLAZAS FORRO EN PLIANA	1
511010324 0003036063	SILLON FIJO DE 3 PLAZAS FORRO EN PLIANA	1
511010324 0003036064	SILLON FIJO DE 3 PLAZAS FORRO EN PLIANA	1
511010324 0003036066	SILLON FIJO DE 3 PLAZAS FORRO EN PLIANA C/CAFE	1
511010324 0003036067	SILLON FIJO DE 3 PLAZAS FORRO EN PLIANA C/CAFE	1
511010324 0003036068	SILLON FIJO DE 3 PLAZAS FORRO EN PLIANA CAFE	1
511010324 0003036069	SILLON FIJO DE 3 PLAZAS FORRO EN PLIANA COLOR	1
511010324 0003036070	SILLON FIJO DE 3 PLAZAS FORRO EN PLIANA CUADRADA COLOR ROSA	1
511010324 0003036071	SILLON FIJO DE 3 PLAZAS FORRO EN PLIANA GRIS	1
511010324 0003036072	SILLON FIJO DE 3 PLAZAS FORRO EN PLIANA GRIS	1
511010324 0003036073	SILLON FIJO DE 3 PLAZAS FORRO EN PLIANA TINTO	1
511010324 0003036074	SILLON FIJO DE 3 PLAZAS FORRO EN TELA	1
511010324 0003036075	SILLON FIJO DE 3 PLAZAS FORRO EN VINIL	1
511010324 0003036076	SILLON FIJO DE 3 PLAZAS FORRO EN VINIL	1
511010324 0003036077	SILLON FIJO DE 3 PLAZAS FORRO EN VINIL	1
511010324 0003036078	SILLON FIJO DE 1 PLAZA FORRO EN VINIL	1
511010324 0003036079	SILLON FIJO DE 1 PLAZAS FORRO EN VINIL	1
511010324 0003036080	SILLON FIJO DE 3 PLAZAS FORRO EN VINIL	1
511010324 0003036081	SILLON FIJO DE 3 PLAZAS FORRO EN VINIL AMARILLO	1
511010324 0003036082	SILLON FIJO DE 3 PLAZAS FORRO EN VINIL COLOR NEGRO	1
511010324 0003036083	SILLON FIJO DE 3 PLAZAS PLIANA C/ARRALLAS	1
511010324 0003036084	SILLON FIJO DE 3 PLAZAS PLIANA C/TINTO	1
511010324 0003036085	SILLON FIJO DE 3 PLAZAS TUBULAR FORRO EN PLIANA CAFE	1
511010324 0003036088	SILLON FIJO DE 3 PLAZAS VINIL C/NEGRO	1
511010324 0003036089	SILLON FIJO DE 3 PLAZAS FORRO EN TELA A CADROS	1
511010324 0003036090	SILLON FIJO DE 4 PLAZAS EN PLIANA	1

GOBIERNO DEL ESTADO DE AGUASCALIENTES
SECRETARÍA DE FINANZAS
BIENES MUEBLES
AL 31 DE DICIEMBRE DE 2019
(PESOS)

CÓDIGO	DESCRIPCIÓN DEL BIEN MUEBLE	VALOR EN LIBROS
511010324 0003036091	SILLON FIJO DE 4 PLAZAS FORRO EN PLIANA C/CAFE	1
511010324 0003036092	SILLON FIJO DE 4 PLAZAS VINIL C/CAFE	1
511010324 0003036093	SILLON FIJO DE 4 PLAZAS VINIL C/MAMEY	1
511010324 0003036095	SILLON FIJO DE 4 PLAZAS VINIL C/NEGRO	1
511010324 0003036096	SILLON FIJO DE DOS PLAZA FORRO EN PIEL	1
511010324 0003036098	SILLON FIJO DE DOS PLAZAS ESTRUCTURA DE MADERA ASIENTO Y RESPALDO EN TELA VARIOS COLORES	1
511010324 0003036099	SILLON FIJO DE DOS PLAZAS ESTRUCTURA DE MADERA RUSTICA CON ASIENTO Y RESPALDO EN PIEL ACOJINADOS	1
511010324 0003036100	SILLON FIJO DE DOS PLAZAS ESTRUCTURA DE MADERA RUSTICA CON ASIENTO Y RESPALDO EN PIEL ACOJINADOS	1
511010324 0003036101	SILLON FIJO DE DOS PLAZAS ESTRUCTURA DE MADERA RUSTICA CON ASIENTO Y RESPALDO EN PIEL ACOJINADOS	1
511010324 0003036102	SILLON FIJO DE DOS PLAZAS FERRADO EN PLIANA COLOR VERDE	1
511010324 0003036103	SILLON FIJO DE MADERA	1
511010324 0003036104	SILLON FIJO DE MADERA 3 PLAZAS FORRO EN VINIL	1
511010324 0003036105	SILLON FIJO DE MADERA C/NEGRO	1
511010324 0003036106	SILLON FIJO DE MADERA CON CODERAS FORRO EN PIEL C/TINTO	1
511010324 0003036107	SILLON FIJO DE MADERA CON CODERAS FORRO EN PIEL C/TINTO	1
511010324 0003036108	SILLON FIJO DE MADERA CON CODERAS FORRO EN PIEL C/TINTO	1
511010324 0003036109	SILLON FIJO DE MADERA CON CODERAS FORRO EN PIEL C/TINTO	1
511010324 0003036110	SILLON FIJO DE MADERA CON CODERAS FORRO EN PIEL C/TINTO	1
511010324 0003036111	SILLON FIJO DE MADERA CON CODERAS FORRO EN PIEL C/TINTO	1
511010324 0003036112	SILLON FIJO DE MADERA CON CODERAS ASIENTO Y RESPALDO EN VINIL C/VERDE	1
511010324 0003036113	SILLON FIJO DE MADERA DE 3 PLAZAS FORRO EN VINIL	1
511010324 0003036114	SILLON FIJO DE MADERA DE DOS PLAZAS EN PIEL	1
511010324 0003036115	SILLON FIJO DE MADERA DE UNA PLAZA EN PIEL	1
511010324 0003036116	SILLON FIJO DE MADERA DE UNA PLAZA EN PIEL	1
511010324 0003036117	SILLON FIJO DE MADERA DE UNA PLAZA EN PIEL	1
511010324 0003036118	SILLON FIJO DE MADERA DE UNA PLAZA EN PIEL	1
511010324 0003036119	SILLON FIJO DE MADERA EN PLIANA C/NEGRO	1
511010324 0003036120	SILLON FIJO DE MADERA EN PLIANA C/NEGRO	1
511010324 0003036121	SILLON FIJO DE MADERA EN PLIANA C/NEGRO	1
511010324 0003036122	SILLON FIJO DE MADERA FORRO EN PIEL COLOR NEGRO	1
511010324 0003036123	SILLON FIJO DE MADERA FORRO EN TELA	1
511010324 0003036124	SILLON FIJO DE MADERA FORRO EN TELA	1
511010324 0003036126	SILLON FIJO DE MADERA FORRO EN TELA COLOR AZUL	1
511010324 0003036127	SILLON FIJO DE MADERA FORRO EN TELA COLOR AZUL	1
511010324 0003036128	SILLON FIJO DE MADERA PARA VISITA CON CODERAS FORRO EN PLIANA (COLOR FIUCHA)	1
511010324 0003036129	SILLON FIJO DE MADERA PARA VISITA CON CODERAS FORRO EN PLIANA (COLOR FIUCHA)	1
511010324 0003036130	SILLON FIJO DE PIEL CON CODERAS COLOR NEGRO	1
511010324 0003036131	SILLON FIJO DE PIEL CON CODERAS COLOR NEGRO	1
511010324 0003036132	SILLON FIJO DE PIEL CON CODERAS COLOR NEGRO	1

GOBIERNO DEL ESTADO DE AGUASCALIENTES
SECRETARÍA DE FINANZAS
BIENES MUEBLES
AL 31 DE DICIEMBRE DE 2019
(PESOS)

CÓDIGO	DESCRIPCIÓN DEL BIEN MUEBLE	VALOR EN LIBROS
511010324 0003036133	SILLON FIJO DE PIEL CON CODERAS COLOR NEGRO	1
511010324 0003036134	SILLON FIJO DE PIEL CON CODERAS COLOR NEGRO	1
511010324 0003036135	SILLON FIJO DE PIEL CON CODERAS COLOR NEGRO	1
511010324 0003036136	SILLON FIJO DE PIEL CON CODERAS COLOR NEGRO	1
511010324 0003036137	SILLON FIJO DE PIEL CON CODERAS COLOR NEGRO	1
511010324 0003036138	SILLON FIJO DE PIEL NEGRO CON CODERAS	1
511010324 0003036139	SILLON FIJO DE TRES PLAZAS VERDE	1
511010324 0003036140	SILLON FIJO DE TRES PLAZAS FORRADO EN PLIANA NEGRO	1
511010324 0003036141	SILLON FIJO DE UNA PLAZA	1
511010324 0003036142	SILLON FIJO DE UNA PLAZA	1
511010324 0003036143	SILLON FIJO DE UNA PLAZA DE MADERA FORRADO EN VINIL COLOR NEGRO	1
511010324 0003036144	SILLON FIJO DE UNA PLAZA DE PIEL COLOR NEGRO	1
511010324 0003036145	SILLON FIJO DE UNA PLAZA EN PIEL	1
511010324 0003036146	SILLON FIJO DE UNA PLAZA EN PIEL	1
511010324 0003036147	SILLON FIJO DE UNA PLAZA EN PIEL	1
511010324 0003036148	SILLON FIJO DE UNA PLAZA EN PIEL	1
511010324 0003036149	SILLON FIJO DE UNA PLAZA EN PIEL	1
511010324 0003036150	SILLON FIJO DE UNA PLAZA EN PIEL	1
511010324 0003036151	SILLON FIJO DE UNA PLAZA EN PIEL	1
511010324 0003036152	SILLON FIJO DE UNA PLAZA EN PIEL C/GRIS	1
511010324 0003036153	SILLON FIJO DE UNA PLAZA EN PLIANA C/CAFE	1
511010324 0003036154	SILLON FIJO DE UNA PLAZA EN PLIANA C/CAFE	1
511010324 0003036155	SILLON FIJO DE UNA PLAZA EN VINIL COLOR NEGRO	1
511010324 0003036156	SILLON FIJO DE UNA PLAZA ESTRUCTURA DE MADERA ASIENTO Y RESPALDO EN TELA VARIOS COLORES	1
511010324 0003036157	SILLON FIJO DE UNA PLAZA ESTRUCTURA DE MADERA ASIENTO Y RESPALDO EN TELA VARIOS COLORES	1
511010324 0003036158	SILLON FIJO DE UNA PLAZA ESTRUCTURA DE MADERA RUSTICA CON ASIENTO Y RESPALDO EN PIEL ACOJINADOS	1
511010324 0003036159	SILLON FIJO DE UNA PLAZA ESTRUCTURA DE MADERA RUSTICA CON ASIENTO Y RESPALDO EN PIEL ACOJINADOS	1
511010324 0003036160	SILLON FIJO DE UNA PLAZA ESTRUCTURA DE MADERA RUSTICA CON ASIENTO Y RESPALDO EN PIEL ACOJINADOS	1
511010324 0003036161	SILLON FIJO DE UNA PLAZA FORRADO EN PLIANA COLOR VERDE	1
511010324 0003036162	SILLON FIJO DE UNA PLAZA FORRADO EN PLIANA NEGRO	1
511010324 0003036163	SILLON FIJO DE UNA PLAZA FORRADO EN VINIL COLOR NEGRO	1
511010324 0003036164	SILLON FIJO DE UNA PLAZA FORRADO EN VINIL COLOR NEGRO	1
511010324 0003036165	SILLON FIJO DE UNA PLAZA FORRADO EN VINIL COLOR NEGRO	1
511010324 0003036166	SILLON FIJO DE UNA PLAZA FORRADO EN VINIL COLOR NEGRO	1
511010324 0003036167	SILLON FIJO DE UNA PLAZA FORRADO EN VINIL COLOR NEGRO	1
511010324 0003036168	SILLON FIJO DE UNA PLAZA FORRADO EN VINIL COLOR NEGRO	1
511010324 0003036169	SILLON FIJO DE UNA PLAZA FORRADO EN VINIL COLOR NEGRO	1
511010324 0003036170	SILLON FIJO DE UNA PLAZA FORRADO EN VINIL COLOR NEGRO	1

GOBIERNO DEL ESTADO DE AGUASCALIENTES
SECRETARÍA DE FINANZAS
BIENES MUEBLES
AL 31 DE DICIEMBRE DE 2019
(PESOS)

CÓDIGO	DESCRIPCIÓN DEL BIEN MUEBLE	VALOR EN LIBROS
511010324 0003036171	SILLON FIJO DE UNA PLAZA FORRADO EN VINIL COLOR NEGRO	1
511010324 0003036172	SILLON FIJO DE UNA PLAZA FORRO EN PIEL	1
511010324 0003036173	SILLON FIJO DE UNA PLAZA FORRO EN PIEL	1
511010324 0003036174	SILLON FIJO DE UNA PLAZA FORRO EN PIEL	1
511010324 0003036175	SILLON FIJO DE UNA PLAZA FORRO EN PIEL	1
511010324 0003036176	SILLON FIJO DE UNA PLAZA FORRO EN PIEL	1
511010324 0003036177	SILLON FIJO DE UNA PLAZA FORRO EN PIEL	1
511010324 0003036178	SILLON FIJO DE UNA PLAZA FORRO EN PIEL	1
511010324 0003036179	SILLON FIJO DE UNA PLAZA FORRO EN PIEL	1
511010324 0003036180	SILLON FIJO DE UNA PLAZA FORRO EN PIEL COLOR GRIS	1
511010324 0003036183	SILLON FIJO DE UNA PLAZA FORRO EN VINIL	1
511010324 0003036184	SILLON FIJO DE UNA PLAZA PIEL C/NEGRO	1
511010324 0003036185	SILLON FIJO DE UNA PLAZA PIEL C/NEGRO	1
511010324 0003036186	SILLON FIJO DE UNA PLAZA PLIANA C/CAFE	1
511010324 0003036187	SILLON FIJO DE UNA PLAZA PLIANA Y VINIL C/CAFE	1
511010324 0003036188	SILLON FIJO DE UNA PLAZA TELA C/VERDE	1
511010324 0003036189	SILLON FIJO DE UNA PLAZA TELA C/VERDE	1
511010324 0003036190	SILLON FIJO DE UNA PLAZA TELA C/VERDE	1
511010324 0003036191	SILLON FIJO DE UNA PLAZA TELA C/VERDE	1
511010324 0003036192	SILLON FIJO DE UNA PLAZA TELA C/VERDE	1
511010324 0003036193	SILLON FIJO DE UNA PLAZA TELA C/VERDE	1
511010324 0003036194	SILLON FIJO DE VINIL C/NEGRO	1
511010324 0003036195	SILLON FIJO DE VINIL C/NEGRO	1
511010324 0003036197	SILLON FIJO DE VISITA BASE DE TRINEO CON CODERAS FORRO EN TELA C/AZUL	1
511010324 0003036198	SILLON FIJO DE VISITA BASE DE TRINEO EN TUBULAR CON CODERAS FORRO EN TELA C/AZUL	1
511010324 0003036199	SILLON FIJO DE VISITA BASE DE TRINEO EN TUBULAR CON CODERAS FORRO EN TELA C/AZUL	1
511010324 0003036200	SILLON FIJO DE VISITA BASE DE TRINEO EN TUBULAR CON CODERAS FORRO EN TELA C/AZUL	1
511010324 0003036201	SILLON FIJO DE VISITA BASE DE TRINEO EN TUBULAR CON CODERAS FORRO EN TELA C/AZUL	1
511010324 0003036202	SILLON FIJO DE VISITA BASE DE TRINEO FORRO EN TELA	1
511010324 0003036203	SILLON FIJO DE VISITA BASE TRINEO C/AZUL	1
511010324 0003036204	SILLON FIJO DE VISITA BASE TRINEO EN TUBULAR FORRO EN TELA CON CODERAS C/AZUL	1
511010324 0003036205	SILLON FIJO DE VISITA BASE TRINEO EN TUBULAR FORRO EN TELA CON CODERAS C/AZUL	1
511010324 0003036206	SILLON FIJO DE VISITA BASE TRINEO EN TUBULAR Y FORRO EN TELA CON CODERAS C/AZUL	1
511010324 0003036207	SILLON FIJO DE VISITA BASE TRINEO FORRO EN TELA CON CODERAS C/AZUL	1
511010324 0003036208	SILLON FIJO DE VISITA BASE TRINEO FORRO EN TELA CON CODERAS C/AZUL	1
511010324 0003036209	SILLON FIJO DE VISITA CON BASE DE TRINEO CON CODERAS FORRO EN TELA C/AZUL	1
511010324 0003036210	SILLON FIJO DE VISITA CON BASE TRINEO FORRO EN TELA C/AZUL	1
511010324 0003036211	SILLON FIJO DE VISITA CON BASE TRINEO TUBULAR CON CODERAS FORRO EN TELA C/AZUL	1
511010324 0003036212	SILLON FIJO DE VISITA CON BASE TRINEO TUBULAR CON CODERAS FORRO EN TELA C/AZUL	1
511010324 0003036213	SILLON FIJO DE VISITA CON BASE TRINEO TUBULAR CON CODERAS FORRO EN TELA C/AZUL	1
511010324 0003036214	SILLON FIJO DE VISITA CON BASE TRINEO TUBULAR CON CODERAS FORRO EN TELA C/AZUL	1
511010324 0003036215	SILLON FIJO DE VISITA CON BASE TRINEO TUBULAR CON CODERAS FORRO EN TELA C/AZUL	1
511010324 0003036216	SILLON FIJO DE VISITA CON BASE TRINEO TUBULAR CON CODERAS FORRO EN TELA C/AZUL	1

GOBIERNO DEL ESTADO DE AGUASCALIENTES
SECRETARÍA DE FINANZAS
BIENES MUEBLES
AL 31 DE DICIEMBRE DE 2019
(PESOS)

CÓDIGO	DESCRIPCIÓN DEL BIEN MUEBLE	VALOR EN LIBROS
511010324 0003036217	SILLON FIJO DE VISITA EN MADERA CON CODERAS FORRO EN PIEL C/AZUL	1
511010324 0003036218	SILLON FIJO DE VISITA EN MADERA CON CODERAS FORRO EN PIEL C/AZUL	1
511010324 0003036219	SILLON FIJO DE VISITA, BASE TRINEO EN TUBULAR CON CODERAS FORRO EN TELA C/AZUL	1
511010324 0003036220	SILLON FIJO DE VISITA, TRINEO EN TUBULAR CON CODERAS FORRO EN TELA C/AZUL	1
511010324 0003036221	SILLON FIJO EN MADERA CON CODERAS FORRO EN VINIL C/AZUL	1
511010324 0003036222	SILLON FIJO EN PLIANA	1
511010324 0003036223	SILLON FIJO EN PLIANA C/AZUL	1
511010324 0003036224	SILLON FIJO EN PLIANA C/CAFE	1
511010324 0003036227	SILLON FIJO EN PLIANA COLOR CAFE	1
511010324 0003036228	SILLON FIJO EN PLIANA COLOR CAFE	1
511010324 0003036231	SILLON FIJO EN PLIANA COLOR CAFE DE 1 PLAZA	1
511010324 0003036232	SILLON FIJO EN PLIANA COLOR CAFE DE 1 PLAZA	1
511010324 0003036233	SILLON FIJO EN PLIANA COLOR CAFE DE 3 PLAZAS	1
511010324 0003036234	SILLON FIJO EN PLIANA DE 1 PLAZA	1
511010324 0003036236	SILLON FIJO EN PLIANA GRIS	1
511010324 0003036237	SILLON FIJO EN VINIL C/NEGRO	1
511010324 0003036238	SILLON FIJO EN VINIL C/NEGRO	1
511010324 0003036239	SILLON FIJO FORRO EN PLIANA	1
511010324 0003036240	SILLON FIJO FORRO EN PLIANA	1
511010324 0003036241	SILLON FIJO FORRO EN PLIANA	1
511010324 0003036242	SILLON FIJO FORRO EN TELA	1
511010324 0003036243	SILLON FIJO FORRO EN TELA	1
511010324 0003036244	SILLON FIJO FORRO EN TELA	1
511010324 0003036245	SILLON FIJO FORRO EN TELA	1
511010324 0003036246	SILLON FIJO FORRO EN VINIL	1
511010324 0003036248	SILLON FIJO FORRO EN VINIL	1
511010324 0003036249	SILLON FIJO GIRATORIO PLIANA C/CAFE	2
511010324 0003036250	SILLON FIJO PARA VISISTA CON CORDERAS EN PLIANA	1
511010324 0003036251	SILLON FIJO PARA VISISTA CON CORDERAS EN PLIANA	1
511010324 0003036252	SILLON FIJO PARA VISISTA CON CORDERAS EN PLIANA	1
511010324 0003036253	SILLON FIJO PARA VISISTA CON CORDERAS EN PLIANA	1
511010324 0003036254	SILLON FIJO PARA VISITA CON CODERAS FORRO EN PLIANA DE VINIL	1
511010324 0003036255	SILLON FIJO PARA VISITA CON CODERAS FORRO EN PLIANA DE VINIL	1
511010324 0003036256	SILLON FIJO PARA VISITA CON CORDERAS FORRO EN PLIANA	1
511010324 0003036257	SILLON FIJO PARA VISITA TUBULAR CON CORDERA DE MADERA FORRO EN PLIANA	1
511010324 0003036258	SILLON FIJO PARA VISITA BASE DE TRINEO FORRO EN TELA	1
511010324 0003036259	SILLON FIJO PARA VISITA BASE DE TRINEO FORRO EN TELA	1
511010324 0003036260	SILLON FIJO PARA VISITA BASE DE TRINEO FORRO EN TELA	1
511010324 0003036261	SILLON FIJO PARA VISITA BASE DE TRINEO FORRO EN TELA	1
511010324 0003036262	SILLON FIJO PARA VISITA BASE DE TRINEO FORRO EN TELA	1
511010324 0003036263	SILLON FIJO PARA VISITA CON CORDERAS EN VINIL NEGRO	1
511010324 0003036264	SILLON FIJO PARA VISITA CON CODERA FORRO EN TELA	1
511010324 0003036265	SILLON FIJO PARA VISITA CON CODERAS FORRO EN VINIL	1

GOBIERNO DEL ESTADO DE AGUASCALIENTES
SECRETARÍA DE FINANZAS
BIENES MUEBLES
AL 31 DE DICIEMBRE DE 2019
(PESOS)

CÓDIGO	DESCRIPCIÓN DEL BIEN MUEBLE	VALOR EN LIBROS
511010324 0003036266	SILLON FIJO PARA VISITA CON CODERAS EN MADERA FORRO EN PIEL C/AZUL	1
511010324 0003036267	SILLON FIJO PARA VISITA CON CODERAS EN MADERA FORRO EN PIEL C/AZUL	1
511010324 0003036268	SILLON FIJO PARA VISITA CON CODERAS FORRO EN PIEL C/TINTO	1
511010324 0003036269	SILLON FIJO PARA VISITA CON CODERAS FORRO EN PIEL C/TINTO	1
511010324 0003036270	SILLON FIJO PARA VISITA CON CODERAS FORRO EN PIEL C/TINTO	1
511010324 0003036271	SILLON FIJO PARA VISITA CON CODERAS FORRO EN TELA	1
511010324 0003036272	SILLON FIJO PARA VISITA CON CODERAS FORRO EN VINIL	1
511010324 0003036273	SILLON FIJO PARA VISITA CON CORDERAS EN PLIANA	1
511010324 0003036274	SILLON FIJO PARA VISITA CON CORDERAS EN PLIANA	1
511010324 0003036275	SILLON FIJO PARA VISITA CON CORDERAS EN PLIANA	1
511010324 0003036276	SILLON FIJO PARA VISITA CON CORDERAS EN PLIANA	1
511010324 0003036277	SILLON FIJO PARA VISITA CON CORDERAS EN PLIANA	1
511010324 0003036278	SILLON FIJO PARA VISITA CON CORDERAS EN PLIANA	1
511010324 0003036279	SILLON FIJO PARA VISITA CON CORDERAS FORRO EN PLIANA	1
511010324 0003036280	SILLON FIJO PARA VISITA CON CORDERAS FORRO EN PLIANA	1
511010324 0003036281	SILLON FIJO PARA VISITA CON CORDERAS FORRO EN PLIANA	1
511010324 0003036282	SILLON FIJO PARA VISITA CON CORDERAS FORRO EN PLIANA	1
511010324 0003036283	SILLON FIJO PARA VISITA CON CORDERAS FORRO EN PLIANA	1
511010324 0003036284	SILLON FIJO PARA VISITA CON CORDERAS FORRO EN PLIANA	1
511010324 0003036285	SILLON FIJO PARA VISITA CON CORDERAS FORRO EN PLIANA	1
511010324 0003036286	SILLON FIJO PARA VISITA CON CORDERAS FORRO EN VINIL	1
511010324 0003036287	SILLON FIJO PARA VISITA CON CORDERAS FORRO EN VINIL	1
511010324 0003036288	SILLON FIJO PARA VISITA CON CORDERAS FORRO EN VINIL	1
511010324 0003036289	SILLON FIJO PARA VISITA DE 1 PLAZA FORRO EN TELA TIPO PLIANA AZUL	1
511010324 0003036290	SILLON FIJO PARA VISITA DE 2 PLAZA FORRO EN TELA TIPO PLIANA AZUL	1
511010324 0003036291	SILLON FIJO PARA VISITA DE MADERA CON CODERAS FORRO EN PLIANA COLOR NEGRO	1
511010324 0003036292	SILLON FIJO PARA VISITA EN PLIANA	1
511010324 0003036293	SILLON FIJO PARA VISITA EN PLIANA	1
511010324 0003036294	SILLON FIJA	1
511010324 0003036295	SILLON FIJO PARA VISITA EN VINIL	1
511010324 0003036296	SILLON FIJO PARA VISITA EN VINIL	1
511010324 0003036298	SILLON FIJO PARA VISITA FORRO	1
511010324 0003036299	SILLON FIJO PARA VISITA FORRO EN PIEL TINTO	1
511010324 0003036300	SILLON FIJO PARA VISITA FORRO EN PLIANA C/CAFE	1
511010324 0003036301	SILLON FIJO PARA VISITA FORRO EN PLIANA CAFE	1
511010324 0003036302	SILLON FIJO PARA VISITA FORRO EN PLIANA CAFE	1
511010324 0003036303	SILLON FIJO PARA VISITA FORRO EN PLIANA COLOR BEIGE	1
511010324 0003036304	SILLON FIJO PARA VISITA FORRO EN VINIL	1
511010324 0003036305	SILLON FIJO PARA VISITA FORRO EN VINIL	1
511010324 0003036306	SILLON FIJO PARA VISITA TUBULAR FORRADO EN PLIANA C/CAFE	1
511010324 0003036307	SILLON FIJO PARA VISITA TUBULAR FORRADO EN PLIANA C/CAFE	1
511010324 0003036308	SILLON FIJO PARA VISITA TUBULAR FORRO EN PLIANA NEGRA	1
511010324 0003036309	SILLON FIJO PARA VISITAS CON CORDERAS FORRO EN PLIANA	1

GOBIERNO DEL ESTADO DE AGUASCALIENTES
SECRETARÍA DE FINANZAS
BIENES MUEBLES
AL 31 DE DICIEMBRE DE 2019
(PESOS)

CÓDIGO	DESCRIPCIÓN DEL BIEN MUEBLE	VALOR EN LIBROS
511010324 0003036310	SILLON FIJO PARA VISITAS DE 2 PLAZAS FORRO EN TELA COLOR AZUL	1
511010324 0003036311	SILLON FIJO PARA VISITAS DE 2 PLAZAS FORRO EN TELA COLOR AZUL	1
511010324 0003036312	SILLON FIJO PARA VISITAS FORRO EN VINIL NEGRO	1
511010324 0003036313	SILLON FIJO PARA VISITAS FORRO EN VINIL NEGRO	1
511010324 0003036314	SILLON FIJO TUBULAR PARA VISITA FORRO EN PLIANA NEGRA	1
511010324 0003036315	SILLON FIJO TUBULAR CON CODERAS FORRO EL PLIANA	1
511010324 0003036316	SILLON FIJO TUBULAR CON CODERAS FORRO EN PLIANA	1
511010324 0003036317	SILLON FIJO TUBULAR FORRO EN PLIANA NEGRO	1
511010324 0003036318	SILLON FIJO TUBULAR FORRO EN PLIANA NEGRO	1
511010324 0003036319	SILLON FIJO TUBULAR FORRO EN PLIANA NEGRO	1
511010324 0003036320	SILLON FIJO TUBULAR FORRO EN PLIANA NEGRO	1
511010324 0003036321	SILLON FIJO TUBULAR FORRO EN PLIANA NEGRO	1
511010324 0003036322	SILLON FIJO TUBULAR CON CODERAS FORRO EN PLIANA	1
511010324 0003036323	SILLON GIJO C/CODERAS FORRO EN VINIL DE 1 PLAZA	1
511010324 0003036324	SILLON GIJO C/CODERAS FORRO EN VINIL DE 1 PLAZA	1
511010324 0003036325	SILLON GIRATORIO	1
511010324 0003036326	SILLON GIRATORIO	1
511010324 0003036327	SILLON GIRATORIO	1
511010324 0003036328	SILLON GIRATORIO	1
511010324 0003036336	SILLON GIRATORIO C/ PISTON, RODAJAS Y CODERAS FORRO EN TELA NEGRO	1
511010324 0003036338	SILLON GIRATORIO C/CODERAS	1
511010324 0003036340	SILLON GIRATORIO C/RODAJAS FORRO EN PIEL	1
511010324 0003036341	SILLON GIRATORIO C/RODAJAS FORRO EN PLIANA	1
511010324 0003036342	SILLON GIRATORIO C/RODAJAS FORRO EN PLIANA	1
511010324 0003036346	SILLON GIRATORIO C/RODAJAS FORRO EN PLIANA	1
511010324 0003036347	SILLON GIRATORIO C/RODAJAS FORRO EN PLIANA	1
511010324 0003036348	SILLON GIRATORIO C/RODAJAS FORRO EN VINIL	1
511010324 0003036349	SILLON GIRATORIO COIN RODAJAS FORRO EN PLIANA AZUL	1
511010324 0003036350	SILLON GIRATORIO CON CODERAS EN PLIANA COLOR NEGRO	1
511010324 0003036351	SILLON GIRATORIO CON RODAJAS	1
511010324 0003036352	SILLON GIRATORIO CON RODAJAS	1
511010324 0003036353	SILLON GIRATORIO CON RODAJAS	1
511010324 0003036355	SILLON GIRATORIO CON RODAJAS PLIANA	1
511010324 0003036357	SILLON GIRATORIO CON RODAJAS EJECUTIVO FORRO EN PLIANA NEGRA	1
511010324 0003036358	SILLON GIRATORIO CON RODAJAS EJECUTIVO VINIL C/NEGRO	1
511010324 0003036359	SILLON GIRATORIO CON RODAJAS EN PIEL	1
511010324 0003036361	SILLON GIRATORIO CON RODAJAS EN PLIANA	1
511010324 0003036363	SILLON GIRATORIO CON RODAJAS EN PLIANA	1
511010324 0003036364	SILLON GIRATORIO CON RODAJAS EN PLIANA	1
511010324 0003036365	SILLON GIRATORIO CON RODAJAS EN PLIANA	1
511010324 0003036366	SILLON GIRATORIO CON RODAJAS EN PLIANA	1
511010324 0003036368	SILLON GIRATORIO CON RODAJAS EN PLIANA	1

GOBIERNO DEL ESTADO DE AGUASCALIENTES
SECRETARÍA DE FINANZAS
BIENES MUEBLES
AL 31 DE DICIEMBRE DE 2019
(PESOS)

CÓDIGO	DESCRIPCIÓN DEL BIEN MUEBLE	VALOR EN LIBROS
511010324 0003036370	SILLON GIRATORIO CON RODAJAS EN PLIANA C/CAFE	1
511010324 0003036371	SILLON GIRATORIO CON RODAJAS EN PLIANA C/CAFE	1
511010324 0003036373	SILLON GIRATORIO CON RODAJAS EN PLIANA C/CAFE	1
511010324 0003036374	SILLON GIRATORIO CON RODAJAS EN PLIANA C/TINTO	1
511010324 0003036375	SILLON GIRATORIO CON RODAJAS EN PLIANA CAFE	1
511010324 0003036376	SILLON GIRATORIO CON RODAJAS EN PLIANA COLOR CAFE	1
511010324 0003036377	SILLON GIRATORIO CON RODAJAS EN PLIANA COLOR NEGRO	1
511010324 0003036378	SILLON GIRATORIO CON RODAJAS EN VINIL C/NEGRO	1
511010324 0003036380	SILLON GIRATORIO CON RODAJAS FORRO EN PLIANA	1
511010324 0003036381	SILLON GIRATORIO CON RODAJAS FORRO EN PLIANA	1
511010324 0003036382	SILLON GIRATORIO CON RODAJAS FORRO EN PLIANA	1
511010324 0003036383	SILLON GIRATORIO CON RODAJAS FORRO EN PLIANA	1
511010324 0003036385	SILLON GIRATORIO CON RODAJAS FORRO EN PLIANA	1
511010324 0003036386	SILLON GIRATORIO CON RODAJAS FORRO EN PLIANA	1
511010324 0003036387	SILLON GIRATORIO CON RODAJAS FORRO EN PLIANA AZUL	1
511010324 0003036388	SILLON GIRATORIO CON RODAJAS FORRO EN PLIANA AZUL	1
511010324 0003036389	SILLON GIRATORIO CON RODAJAS FORRO EN PLIANA AZUL	1
511010324 0003036390	SILLON GIRATORIO CON RODAJAS FORRO EN PLIANA AZUL	1
511010324 0003036391	SILLON GIRATORIO CON RODAJAS FORRO EN PLIANA C/CAFE	1
511010324 0003036392	SILLON GIRATORIO CON RODAJAS FORRO EN PLIANA C/CAFE	1
511010324 0003036393	SILLON GIRATORIO CON RODAJAS FORRO EN PLIANA CAFE	1
511010324 0003036394	SILLON GIRATORIO CON RODAJAS FORRO EN PLIANA CAFE	1
511010324 0003036395	SILLON GIRATORIO CON RODAJAS FORRO EN PLIANA COLOR GRIS	1
511010324 0003036397	SILLON GIRATORIO CON RODAJAS FORRO EN PLIANA NEGRA	1
511010324 0003036400	SILLON GIRATORIO CON RODAJAS FORRO PLIANA NEGRO	1
511010324 0003036401	SILLON GIRATORIO CON RODAJAS FORRO TELA COLOR CAFE	1
511010324 0003036403	SILLON GIRATORIO CON RODAJAS PIEL C/NEGRO	1
511010324 0003036406	SILLON GIRATORIO CON RODAJAS PLIANA C/CAFE	1
511010324 0003036408	SILLON GIRATORIO CON RODAJAS PLIANA C/CAFE	1
511010324 0003036413	SILLON GIRATORIO CON RODAJAS PLIANA C/CAFE	1
511010324 0003036415	SILLON GIRATORIO CON RODAJAS PLIANA C/NEGRO	1
511010324 0003036416	SILLON GIRATORIO CON RODAJAS PLIANA C/TINTO	1
511010324 0003036417	SILLON GIRATORIO CON RODAJAS PLIANA C/TINTO	1
511010324 0003036419	SILLON GIRATORIO CON RODAJAS TELA C/VERDE	1
511010324 0003036421	SILLON GIRATORIO CON RODAJAS VINIL C/CAFE	1
511010324 0003036423	SILLON GIRATORIO CON RODAJAS VINIL C/CAFE	1
511010324 0003036424	SILLON GIRATORIO CON RODAJAS VINIL C/CAFE	1
511010324 0003036425	SILLON GIRATORIO CON RODAJAS VINIL C/CAFE	1
511010324 0003036426	SILLON GIRATORIO CON RODAJAS VINIL C/MOSTAZA	1
511010324 0003036428	SILLON GIRATORIO CON RODAJAS VINIL C/NEGRO	1
511010324 0003036432	SILLON GIRATORIO EJECUTIVO CON RODAJAS EN VINIL C/NEGRO	1
511010324 0003036433	SILLON GIRATORIO EJECUTIVO CON RODAJAS PLIANA C/CAFE	1
511010324 0003036434	SILLON GIRATORIO EJECUTIVO CON RODAJAS PLIANA COLOR NEGRO	1

GOBIERNO DEL ESTADO DE AGUASCALIENTES
SECRETARÍA DE FINANZAS
BIENES MUEBLES
AL 31 DE DICIEMBRE DE 2019
(PESOS)

CÓDIGO	DESCRIPCIÓN DEL BIEN MUEBLE	VALOR EN LIBROS
511010324 0003036435	SILLON GIRATORIO EJECUTIVO EN VINIL C/NEGRO	1
511010324 0003036437	SILLON GIRATORIO EN PLIANA	1
511010324 0003036439	SILLON GIRATORIO EN PLIANA C/CAFE	1
511010324 0003036441	SILLON GIRATORIO FORRO EN PLIANA	1
511010324 0003036443	SILLON GIRATORIO PARA CORTE DE PELO FORRO EN VINIL COLOR NEGRO	1
511010324 0003036444	SILLON GIRATORIO PARA CORTE DE PELO FORRO EN VINIL COLOR NEGRO	1
511010324 0003036445	SILLON GIRATORIO PARA CORTE DE PELO FORRO EN VINIL COLOR NEGRO	1
511010324 0003036446	SILLON GIRATORIO PARA CORTE DE PELO FORRO EN VINIL COLOR NEGRO	1
511010324 0003036447	SILLON GIRATORIO PARA CORTE DE PELO FORRO EN VINIL COLOR NEGRO	1
511010324 0003036448	SILLON GIRATORIO PARA CORTE DE PELO FORRO EN VINIL COLOR NEGRO	1
511010324 0003036450	SILLON GIRATORIO PARA CORTE DE PELO FORRO EN VINIL COLOR NEGRO	1
511010324 0003036451	SILLON GIRATORIO PARA CORTE DE PELO FORRO EN VINIL COLOR NEGRO	1
511010324 0003036452	SILLON GIRATORIO PARA CORTE DE PELO FORRO EN VINIL COLOR NEGRO	1
511010324 0003036453	SILLON GIRATORIO PARA CORTE DE PELO FORRO EN VINIL COLOR NEGRO	1
511010324 0003036454	SILLON GIRATORIO PARA CORTE DE PELO FORRO EN VINIL COLOR NEGRO	1
511010324 0003036455	SILLON GIRATORIO PARA CORTE DE PELO FORRO EN VINIL COLOR NEGRO	1
511010324 0003036456	SILLON GIRATORIO PARA CORTE DE PELO FORRO EN VINIL COLOR NEGRO	1
511010324 0003036457	SILLON GIRATORIO PARA CORTE DE PELO FORRO EN VINIL COLOR NEGRO	1
511010324 0003036459	SILLON GIRATORIO PARA CORTE DE PELO FORRO EN VINIL COLOR NEGRO	1
511010324 0003036461	SILLON GIRATORIO PARA CORTE DE PELO FORRO EN VINIL COLOR NEGRO	1
511010324 0003036463	SILLON GIRATORIO PARA CORTE DE PELO FORRO EN VINIL COLOR NEGRO	1
511010324 0003036464	SILLON GIRATORIO PARA CORTE DE PELO FORRO EN VINIL COLOR NEGRO	1
511010324 0003036465	SILLON GIRATORIO PARA CORTE DE PELO FORRO EN VINIL COLOR NEGRO	1
511010324 0003036466	SILLON GIRATORIO PARA CORTE DE PELO FORRO EN VINIL COLOR NEGRO	1
511010324 0003036467	SILLON GIRATORIO PARA CORTE DE PELO FORRO EN VINIL COLOR NEGRO	1
511010324 0003036468	SILLON GIRATORIO PARA CORTE DE PELO FORRO EN VINIL COLOR NEGRO	1
511010324 0003036470	SILLON GIRATORIO SIN RODAJAS CON CODERAS FORRO EN PIEL	1
511010324 0003036471	SILLON GORATORIO CON RODAJAS FORRO EN PLIANA	1
511010324 0003036472	SILLON KEIKO PARA DENTISTA	1
511010324 0003036473	SILLON MADERA FIJO C/CODERAS FORRO EN VINIL	1
511010324 0003036474	SILLON P/CORTE PROFESIONAL	1
511010324 0003036476	SILLON P/CORTE PROFESIONAL	1
511010324 0003036477	SILLON P/CORTE PROFESIONAL	1
511010324 0003036478	SILLON P/CORTE PROFESIONAL	1
511010324 0003036479	SILLON P/CORTE PROFESIONAL	1
511010324 0003036480	SILLON P/CORTE PROFESIONAL	1
511010324 0003036481	SILLON P/CORTE PROFESIONAL	1
511010324 0003036482	SILLON P/CORTE PROFESIONAL	1
511010324 0003036483	SILLON P7CORTE PROFESIONAL	1
511010324 0003036486	SILLON PARA CORTE DE PELO FORRADO EN VINIL NEGRO	1
511010324 0003036488	SILLON PARA CORTE DE PELO FORRADO EN VINIL NEGRO	1
511010324 0003036489	SILLON PARA CORTE DE PELO FORRADO VINIL NEGRO	1
511010324 0003036490	SILLON PARA CORTE DE PELO FORRADO VINIL NEGRO	1

GOBIERNO DEL ESTADO DE AGUASCALIENTES
SECRETARÍA DE FINANZAS
BIENES MUEBLES
AL 31 DE DICIEMBRE DE 2019
(PESOS)

CÓDIGO	DESCRIPCIÓN DEL BIEN MUEBLE	VALOR EN LIBROS
511010324 0003036491	SILLON PARA CORTE DE PELO VINIL CON CODERA	1
511010324 0003036492	SILLON PARA CORTE DE PELO VINIL CON CODERA	1
511010324 0003036493	SILLON PARA CORTE DE PELO VINIL CON CODERA	1
511010324 0003036494	SILLON PARA ESTILISTA GIRATORIO CON BASE DE CRUZ CROMADA CON FORRO EN VINIL COLOR NEGRO	1
511010324 0003036495	SILLON PARA ESTILISTA GIRATORIO CON BASE DE CRUZ CROMADA CON FORRO EN VINIL COLOR NEGRO	1
511010324 0003036496	SILLON PARA ESTILISTA GIRATORIO CON BASE DE CRUZ CROMADA CON FORRO EN VINIL COLOR NEGRO	1
511010324 0003036497	SILLON PARA ESTILISTA GIRATORIO CON BASE DE CRUZ CROMADA CON FORRO EN VINIL COLOR NEGRO	1
511010324 0003036498	SILLON PARA ESTILISTA GIRATORIO CON BASE DE CRUZ CROMADA CON FORRO EN VINIL COLOR NEGRO	1
511010324 0003036499	SILLON PARA ESTILISTA GIRATORIO CON BASE DE CRUZ CROMADA CON FORRO EN VINIL COLOR NEGRO	1
511010324 0003036500	SILLON PARA ESTILISTA GIRATORIO CON BASE DE CRUZ CROMADA CON FORRO EN VINIL COLOR NEGRO	1
511010324 0003036501	SILLON PARA ESTILISTA GIRATORIO CON BASE DE CRUZ CROMADA CON FORRO EN VINIL COLOR NEGRO	1
511010324 0003036502	SILLON PARA ESTILISTA GIRATORIO CON BASE DE CRUZ CROMADA CON FORRO EN VINIL COLOR NEGRO	1
511010324 0003036503	SILLON PARA ESTILISTA GIRATORIO CON BASE DE CRUZ CROMADA CON FORRO EN VINIL COLOR NEGRO	1
511010324 0003036504	SILLON PARA ESTILISTA GIRATORIO CON BASE DE CRUZ CROMADO CON FORRO EN VINIL COLOR NEGRO	1
511010324 0003036507	SILLON PARA ESTILISTA GIRATORIO CON BASE DE CRUZ CROMADO CON FORRO EN VINIL COLOR NEGRO	1
511010324 0003036508	SILLON PARA ESTILISTA GIRATORIO CON BASE DE CRUZ CROMADO CON FORRO EN VINIL COLOR NEGRO	1
511010324 0003036509	SILLON PARA ESTILISTA GIRATORIO CON BASE DE CRUZ CROMADO CON FORRO EN VINIL COLOR NEGRO	1
511010324 0003036510	SILLON PARA ESTILISTA GIRATORIO CON BASE DE CRUZ CROMADO CON FORRO EN VINIL COLOR NEGRO	1
511010324 0003036511	SILLON PARA ESTILISTA GIRATORIO CON BASE DE CRUZ CROMADO CON FORRO EN VINIL COLOR NEGRO	1
511010324 0003036512	SILLON PARA ESTILISTA GIRATORIO CON BASE DE CRUZ CROMADO CON FORRO EN VINIL COLOR NEGRO	1
511010324 0003036513	SILLON PARA ESTILISTA GIRATORIO CON BASE DE CRUZ CROMADO CON FORRO EN VINIL COLOR NEGRO	1
511010324 0003036514	SILLON PARA ESTILISTA GIRATORIO CON BASE DE CRUZ CROMADO CON FORRO EN VINIL COLOR NEGRO	1
511010324 0003036515	SILLON PARA ESTILISTA GIRATORIO CON BASE DE CRUZ CROMADO CON FORRO EN VINIL COLOR NEGRO	1
511010324 0003036517	SILLON PARA ESTILISTA GIRATORIO CON BASE DE CRUZ CROMADO CON FORRO EN VINIL COLOR NEGRO	1
511010324 0003036518	SILLON PARA ESTILISTA GIRATORIO CON BASE DE CRUZ CROMADO CON FORRO EN VINIL COLOR NEGRO	1
511010324 0003036520	SILLON PARA ESTILISTA GIRATORIO CON BASE DE CRUZ CROMADO CON FORRO EN VINIL COLOR NEGRO	1
511010324 0003036521	SILLON PARA ESTILISTA GIRATORIO CON BASE DE CRUZ CROMADO CON FORRO EN VINIL COLOR NEGRO	1
511010324 0003036522	SILLON PARA ESTILISTA GIRATORIO CON BASE DE CRUZ CROMADO CON FORRO EN VINIL COLOR NEGRO	1
511010324 0003036523	SILLON PARA ESTILISTA GIRATORIO CON BASE DE CRUZ CROMADO CON FORRO EN VINIL COLOR NEGRO	1
511010324 0003036524	SILLON PARA VISITA FORRO EN PLIANA	1
511010324 0003036525	SILLON PARA VISITA CON CORDERAS FORRO EN VINIL	1
511010324 0003036526	SILLON PARA VISITA TUBULARCON CORDERAS DE MADERA FORRO EN PLIANA	1
511010324 0003036527	SILLON REPOSET VINIL COLOR CAFE	1
511010324 0003036528	SILLON SECRETARIAL GIRATORIO	1
511010324 0003036529	SILLON SECRETARIAL GIRATORIO	1
511010324 0003036530	SILLON SECRETARIAL GIRATORIO CON RODAJAS FORRADO EN PLIANA NEGRA	1
511010324 0003036531	SILLON SECRETARIAL GIRATORIO CON RODAJAS FORRO EN PLIANA COLOR TINTO	1
511010324 0003036532	SILLON SECRETARIAL GIRATORIO CON RODAJAS FORRO EN PLIANA NEGRA	1
511010324 0003036533	SILLON SECRETARIAL GIRATORIO CON RODAJAS FORRO EN PLIANA Y VINIL CAFE	1
511010324 0003036535	SILLON SECRETARIAL METALICO GIRATORIO CON RODAJAS FORRO EN PLIANA CAFE	1
511010324 0003036536	SILLON SEGRETRIAL GIRATORIO FORRO EN PLIANA CAFE CON RODAJAS	1
511010324 0003036537	SILLON SERCRETARIAL GIRATORIO CON PISTON Y RODAJAS FORRO EN TELA COLOR NEGRO	1
511010324 0003036538	SILLON SOFA 1 PLAZA CURPIEL COLOR BEIGE	1

GOBIERNO DEL ESTADO DE AGUASCALIENTES
SECRETARÍA DE FINANZAS
BIENES MUEBLES
AL 31 DE DICIEMBRE DE 2019
(PESOS)

CÓDIGO	DESCRIPCIÓN DEL BIEN MUEBLE	VALOR EN LIBROS
511010324 0003036539	SILLON SOFA 1 PLAZA CURPIELL COLOR NEGRO	1
511010324 0003036540	SILLON SOFA DE 2 PLAZAS FORRO EN VINIL C/NEGRO	1
511010324 0003036541	SILLON SOFA DE 2 PLAZAS FORRO EN VINIL C/NEGRO	1
511010324 0003036542	SILLON SOFA DE 3 PLAZAS ESTRUCTURA EN MADERAFORRO EN TELA	1
511010324 0003036543	SILLON SOFA DE 3 PLAZAS FORRO EN TELA C/AZUL	1
511010324 0003036544	SILLON SOFA DE 3 PLAZAS FORRO EN TELA C/AZUL	1
511010324 0003036545	SILLON SOFA RECEPCION DE 3 PLAZAS TAPIZADO EN TELA	1
511010324 0003036546	SILLON TIPO LOUNGE COLOR BLANCO FORRO EN VINIL	1
511010324 0003036548	SILLON TIPO LOUNGE COLOR BLANCO FORRO EN VINIL	1
511010324 0003036549	SILLON TIPO LOUNGE COLOR BLANCO FORRO EN VINIL	1
511010324 0003036550	SILLON TIPO LOUNGE COLOR BLANCO FORRO EN VINIL	1
511010324 0003036551	SILLON TIPO LOUNGE COLOR BLANCO FORRO EN VINIL	1
511010324 0003036553	SILLON TIPO SOFA DE 2 PLAZAS FORRO IMITACION PIEL	1
511010324 0003036554	SILLOON FIJO CON CORDERAS 1 PLAZA FORRO EN PLIANA	1
511010324 0003036555	SILLOON FIJO DE 2 PLAZAS FORRO EN TELA A CUADROS	1
511010324 0003047352	SILLON INFANTIL GIRATORIO PARA CORTE DE PELO SIN RODAJAS Y FORRO EN VINIL COLOR NEGRO	464
511010324 0003047840	SILLON PARA CORTE DE PELO PROFECIONAL GIRATORIO SIN RODAJAS BASE EN TUBULAR CROMADO FORRO EN VINIL NEGRO	508
511010324 0003047841	SILLON PARA CORTE DE PELO PROFECIONAL GIRATORIO SIN RODAJAS BASE EN TUBULAR CROMADO FORRO EN VINIL NEGRO	508
511010324 0003047842	SILLON PARA CORTE DE PELO PROFECIONAL GIRATORIO SIN RODAJAS BASE EN TUBULAR CROMADO FORRO EN VINIL NEGRO	508
511010324 0003047843	SILLON PARA CORTE DE PELO PROFECIONAL GIRATORIO SIN RODAJAS BASE EN TUBULAR CROMADO FORRO EN VINIL NEGRO	508
511010324 0003047844	SILLON PARA CORTE DE PELO PROFECIONAL GIRATORIO SIN RODAJAS BASE EN TUBULAR CROMADO FORRO EN VINIL NEGRO	508
511010324 0003047845	SILLON PARA CORTE DE PELO PROFECIONAL GIRATORIO SIN RODAJAS BASE EN TUBULAR CROMADO FORRO EN VINIL NEGRO	508
511010324 0003047846	SILLON PARA CORTE DE PELO PROFECIONAL GIRATORIO SIN RODAJAS BASE EN TUBULAR CROMADO FORRO EN VINIL NEGRO	508
511010324 0003047847	SILLON PARA CORTE DE PELO PROFECIONAL GIRATORIO SIN RODAJAS BASE EN TUBULAR CROMADO FORRO EN VINIL NEGRO	508
511010324 0003047849	SILLON PARA CORTE DE PELO PROFECIONAL GIRATORIO SIN RODAJAS BASE EN TUBULAR CROMADO FORRO EN VINIL NEGRO	508
511010324 0003047850	SILLON PARA CORTE DE PELO PROFECIONAL GIRATORIO SIN RODAJAS BASE EN TUBULAR CROMADO FORRO EN VINIL NEGRO	508
511010324 0003047851	SILLON PARA CORTE DE PELO PROFECIONAL GIRATORIO SIN RODAJAS BASE EN TUBULAR CROMADO FORRO EN VINIL NEGRO	508
511010324 0003047854	SILLON PARA CORTE DE PELO PROFECIONAL GIRATORIO SIN RODAJAS BASE EN TUBULAR CROMADO FORRO EN VINIL NEGRO	508
511010324 0003047855	SILLON PARA CORTE DE PELO PROFECIONAL GIRATORIO SIN RODAJAS BASE EN TUBULAR CROMADO FORRO EN VINIL NEGRO	508
511010324 0003047856	SILLON PARA CORTE DE PELO PROFECIONAL GIRATORIO SIN RODAJAS BASE EN TUBULAR CROMADO FORRO EN VINIL NEGRO	508
511010324 0003048600	SILLON DE TOCADOR PARA CORTE DE PELO ARMAZON METALICO CROMADO FORRO EN VINIL COLOR NEGRO	559
511010324 0003048601	SILLON DE TOCADOR PARA CORTE DE PELO ARMAZON METALICO CROMADO FORRO EN VINIL COLOR NEGRO	559
511010324 0003048602	SILLON DE TOCADOR PARA CORTE DE PELO ARMAZON METALICO CROMADO FORRO EN VINIL COLOR NEGRO	559

GOBIERNO DEL ESTADO DE AGUASCALIENTES
SECRETARÍA DE FINANZAS
BIENES MUEBLES
AL 31 DE DICIEMBRE DE 2019
(PESOS)

CÓDIGO	DESCRIPCIÓN DEL BIEN MUEBLE	VALOR EN LIBROS
511010324 0003048603	SILLON DE TOCADOR PARA CORTE DE PELO ARMAZON METALICO CROMADO FORRO EN VINIL COLOR NEGRO	559
511010324 0003048604	SILLON DE TOCADOR PARA CORTE DE PELO ARMAZON METALICO CROMADO FORRO EN VINIL COLOR NEGRO	559
511010324 0003048607	SILLON DE TOCADOR PARA CORTE DE PELO ARMAZON METALICO CROMADO FORRO EN VINIL COLOR NEGRO	559
511010324 0003048608	SILLON DE TOCADOR PARA CORTE DE PELO ARMAZON METALICO CROMADO FORRO EN VINIL COLOR NEGRO	559
511010324 0003048609	SILLON DE TOCADOR PARA CORTE DE PELO ARMAZON METALICO CROMADO FORRO EN VINIL COLOR NEGRO	559
511010324 0003048876	SILLON SECRETARIAL GIRATORIO CON CODERAS, RODAJAS Y PISTON FORRO EN TELA	591
511010324 0003048877	SILLON SECRETARIAL GIRATORIO CON CODERAS, RODAJAS Y PISTON FORRO EN TELA	591
511010324 0003048882	SILLON SECRETARIAL GIRATORIO CON CODERAS, RODAJAS Y PISTON FORRO EN TELA	591
511010324 0003048883	SILLON SECRETARIAL GIRATORIO CON CODERAS, RODAJAS Y PISTON FORRO EN TELA	591
511010324 0003048887	SILLON SECRETARIAL GIRATORIO CON CODERAS, RODAJAS Y PISTON FORRO EN TELA	591
511010324 0003048890	SILLON SECRETARIAL GIRATORIO CON CODERAS, RODAJAS Y PISTON FORRO EN TELA	591
511010324 0003048894	SILLON SECRETARIAL GIRATORIO CON CODERAS, RODAJAS Y PISTON FORRO EN TELA	591
511010324 0003048932	SILLON SEMIEJECUTIVO C/ PALANCA DE AJUSTE RESPALDO Y ALTURA COLOR NEGRO EN PLIANA C/RODAJAS	594
511010324 0003048933	SILLON SEMIEJECUTIVO C/ PALANCA DE AJUSTE RESPALDO Y ALTURA COLOR NEGRO EN PLIANA C/RODAJAS	594
511010324 0003048934	SILLON SEMIEJECUTIVO C/ PALANCA DE AJUSTE RESPALDO Y ALTURA COLOR NEGRO EN PLIANA C/RODAJAS	594
511010324 0003048935	SILLON SEMIEJECUTIVO C/ PALANCA DE AJUSTE RESPALDO Y ALTURA COLOR NEGRO EN PLIANA C/RODAJAS	594
511010324 0003048936	SILLON SEMIEJECUTIVO C/ PALANCA DE AJUSTE RESPALDO Y ALTURA COLOR NEGRO EN PLIANA C/RODAJAS	594
511010324 0003048937	SILLON SEMIEJECUTIVO C/ PALANCA DE AJUSTE RESPALDO Y ALTURA COLOR NEGRO EN PLIANA C/RODAJAS	594
511010324 0003048938	SILLON SEMIEJECUTIVO C/ PALANCA DE AJUSTE RESPALDO Y ALTURA COLOR NEGRO EN PLIANA C/RODAJAS	594
511010324 0003048940	SILLON SEMIEJECUTIVO C/ PALANCA DE AJUSTE RESPALDO Y ALTURA COLOR NEGRO EN PLIANA C/RODAJAS	594
511010324 0003048941	SILLON SEMIEJECUTIVO C/ PALANCA DE AJUSTE RESPALDO Y ALTURA COLOR NEGRO EN PLIANA C/RODAJAS	594
511010324 0003048943	SILLON SEMIEJECUTIVO C/ PALANCA DE AJUSTE RESPALDO Y ALTURA COLOR NEGRO EN PLIANA C/RODAJAS	594
511010324 0003048944	SILLON SEMIEJECUTIVO C/ PALANCA DE AJUSTE RESPALDO Y ALTURA COLOR NEGRO EN PLIANA C/RODAJAS	594
511010324 0003048945	SILLON SEMIEJECUTIVO C/ PALANCA DE AJUSTE RESPALDO Y ALTURA COLOR NEGRO EN PLIANA C/RODAJAS	594
511010324 0003048946	SILLON SEMIEJECUTIVO C/ PALANCA DE AJUSTE RESPALDO Y ALTURA COLOR NEGRO EN PLIANA C/RODAJAS	594
511010324 0003048947	SILLON SEMIEJECUTIVO C/ PALANCA DE AJUSTE RESPALDO Y ALTURA COLOR NEGRO EN PLIANA C/RODAJAS	594
511010324 0003048949	SILLON SEMIEJECUTIVO C/ PALANCA DE AJUSTE RESPALDO Y ALTURA COLOR NEGRO EN PLIANA C/RODAJAS	594
511010324 0003048950	SILLON SEMIEJECUTIVO C/ PALANCA DE AJUSTE RESPALDO Y ALTURA COLOR NEGRO EN PLIANA C/RODAJAS (SAE)	594
511010324 0003048955	SILLON SEMIEJECUTIVO C/ PALANCA DE AJUSTE RESPALDO Y ALTURA COLOR NEGRO EN PLIANA C/RODAJAS	594
511010324 0003048956	SILLON SEMIEJECUTIVO C/ PALANCA DE AJUSTE RESPALDO Y ALTURA COLOR NEGRO EN PLIANA C/RODAJAS	594

GOBIERNO DEL ESTADO DE AGUASCALIENTES
SECRETARÍA DE FINANZAS
BIENES MUEBLES
AL 31 DE DICIEMBRE DE 2019
(PESOS)

CÓDIGO	DESCRIPCIÓN DEL BIEN MUEBLE	VALOR EN LIBROS
511010324 0003048957	SILLON SEMIEJECUTIVO C/ PALANCA DE AJUSTE RESPALDO Y ALTURA COLOR NEGRO EN PLIANA C/RODAJAS	594
511010324 0003048960	SILLON SEMIEJECUTIVO C/ PALANCA DE AJUSTE RESPALDO Y ALTURA COLOR NEGRO EN PLIANA C/RODAJAS	594
511010324 0003048962	SILLON SEMIEJECUTIVO C/ PALANCA DE AJUSTE RESPALDO	594
511010324 0003048963	SILLON SEMIEJECUTIVO C/ PALANCA DE AJUSTE RESPALDO Y ALTURA COLOR NEGRO EN PLIANA C/RODAJAS	594
511010324 0003048965	SILLON SEMIEJECUTIVO C/ PALANCA DE AJUSTE RESPALDO Y ALTURA COLOR NEGRO EN PLIANA C/RODAJAS	594
511010324 0003048966	SILLON SEMIEJECUTIVO C/ PALANCA DE AJUSTE RESPALDO Y ALTURA COLOR NEGRO EN PLIANA C/RODAJAS	594
511010324 0003048967	SILLON SEMIEJECUTIVO C/ PALANCA DE AJUSTE RESPALDO Y ALTURA COLOR NEGRO EN PLIANA C/RODAJAS	594
511010324 0003048969	SILLON SEMIEJECUTIVO C/ PALANCA DE AJUSTE RESPALDO	594
511010324 0003048970	SILLON SEMIEJECUTIVO C/ PALANCA DE AJUSTE RESPALDO Y ALTURA COLOR NEGRO EN PLIANA C/RODAJAS	594
511010324 0003048971	SILLON SEMIEJECUTIVO C/ PALANCA DE AJUSTE RESPALDO Y ALTURA COLOR NEGRO EN PLIANA C/RODAJAS	594
511010324 0003048975	SILLON SEMIEJECUTIVO C/ PALANCA DE AJUSTE RESPALDO Y ALTURA COLOR NEGRO EN PLIANA C/RODAJAS	594
511010324 0003048977	SILLON SEMIEJECUTIVO C/ PALANCA DE AJUSTE RESPALDO Y ALTURA COLOR NEGRO EN PLIANA C/RODAJAS	594
511010324 0003048978	SILLON SEMIEJECUTIVO C/ PALANCA DE AJUSTE RESPALDO Y ALTURA COLOR NEGRO EN PLIANA C/RODAJAS	594
511010324 0003048980	SILLON SEMIEJECUTIVO C/ PALANCA DE AJUSTE RESPALDO Y ALTURA COLOR NEGRO EN PLIANA C/RODAJAS	594
511010324 0003048981	SILLON SEMIEJECUTIVO C/ PALANCA DE AJUSTE RESPALDO Y ALTURA COLOR NEGRO EN PLIANA C/RODAJAS	594
511010324 0003048983	SILLON SEMIEJECUTIVO C/ PALANCA DE AJUSTE RESPALDO Y ALTURA COLOR NEGRO EN PLIANA C/RODAJAS	594
511010324 0003048986	SILLON SEMIEJECUTIVO C/ PALANCA DE AJUSTE RESPALDO Y ALTURA COLOR NEGRO EN PLIANA C/RODAJAS	594
511010324 0003048989	SILLON SEMIEJECUTIVO C/ PALANCA DE AJUSTE RESPALDO Y ALTURA COLOR NEGRO EN PLIANA C/RODAJAS	594
511010324 0003048990	SILLON SEMIEJECUTIVO C/ PALANCA DE AJUSTE RESPALDO Y ALTURA COLOR NEGRO EN PLIANA C/RODAJAS	594
511010324 0003048991	SILLON SEMIEJECUTIVO C/ PALANCA DE AJUSTE RESPALDO Y ALTURA COLOR NEGRO EN PLIANA C/RODAJAS	594
511010324 0003048993	SILLON SEMIEJECUTIVO C/ PALANCA DE AJUSTE RESPALDO	594
511010324 0003048994	SILLON SEMIEJECUTIVO C/ PALANCA DE AJUSTE RESPALDO Y ALTURA COLOR NEGRO EN PLIANA C/RODAJAS	594
511010324 0003048996	SILLON SEMIEJECUTIVO C/ PALANCA DE AJUSTE RESPALDO Y ALTURA COLOR NEGRO EN PLIANA C/RODAJAS	594
511010324 0003048997	SILLON SEMIEJECUTIVO C/ PALANCA DE AJUSTE RESPALDO Y ALTURA COLOR NEGRO EN PLIANA C/RODAJAS	594
511010324 0003048999	SILLON SEMIEJECUTIVO C/ PALANCA DE AJUSTE RESPALDO Y ALTURA COLOR NEGRO EN PLIANA C/RODAJAS	594
511010324 0003049001	SILLON SEMIEJECUTIVO C/ PALANCA DE AJUSTE RESPALDO Y ALTURA COLOR NEGRO EN PLIANA C/RODAJAS	594
511010324 0003049002	SILLON SEMIEJECUTIVO C/ PALANCA DE AJUSTE RESPALDO Y ALTURA COLOR NEGRO EN PLIANA C/RODAJAS	594
511010324 0003049008	SILLON SEMIEJECUTIVO C/ PALANCA DE AJUSTE RESPALDO Y ALTURA COLOR NEGRO EN PLIANA C/RODAJAS	594

GOBIERNO DEL ESTADO DE AGUASCALIENTES
SECRETARÍA DE FINANZAS
BIENES MUEBLES
AL 31 DE DICIEMBRE DE 2019
(PESOS)

CÓDIGO	DESCRIPCIÓN DEL BIEN MUEBLE	VALOR EN LIBROS
511010324 0003049010	SILLON SEMIEJECUTIVO C/ PALANCA DE AJUSTE RESPALDO Y ALTURA COLOR NEGRO EN PLIANA C/RODAJAS	594
511010324 0003049012	SILLON SEMIEJECUTIVO C/ PALANCA DE AJUSTE RESPALDO Y ALTURA COLOR NEGRO EN PLIANA C/RODAJAS	594
511010324 0003049013	SILLON SEMIEJECUTIVO C/ PALANCA DE AJUSTE RESPALDO Y ALTURA COLOR NEGRO EN PLIANA C/RODAJAS	594
511010324 0003049014	SILLON SEMIEJECUTIVO C/ PALANCA DE AJUSTE RESPALDO Y ALTURA COLOR NEGRO EN PLIANA C/RODAJAS	594
511010324 0003049015	SILLON SEMIEJECUTIVO C/ PALANCA DE AJUSTE RESPALDO Y ALTURA COLOR NEGRO EN PLIANA C/RODAJAS	594
511010324 0003049016	SILLON SEMIEJECUTIVO C/ PALANCA DE AJUSTE RESPALDO Y ALTURA COLOR NEGRO EN PLIANA C/RODAJAS	594
511010324 0003049018	SILLON SEMIEJECUTIVO C/ PALANCA DE AJUSTE RESPALDO Y ALTURA COLOR NEGRO EN PLIANA C/RODAJAS	594
511010324 0003049019	SILLON SEMIEJECUTIVO C/ PALANCA DE AJUSTE RESPALDO Y ALTURA COLOR NEGRO EN PLIANA C/RODAJAS	594
511010324 0003049020	SILLON SEMIEJECUTIVO C/ PALANCA DE AJUSTE RESPALDO Y ALTURA COLOR NEGRO EN PLIANA C/RODAJAS	594
511010324 0003049021	SILLON SEMIEJECUTIVO C/ PALANCA DE AJUSTE RESPALDO Y ALTURA COLOR NEGRO EN PLIANA C/RODAJAS	594
511010324 0003049022	SILLON SEMIEJECUTIVO C/ PALANCA DE AJUSTE RESPALDO Y ALTURA COLOR NEGRO EN PLIANA C/RODAJAS	594
511010324 0003049024	SILLON SEMIEJECUTIVO C/ PALANCA DE AJUSTE RESPALDO Y ALTURA COLOR NEGRO EN PLIANA C/RODAJAS	594
511010324 0003049025	SILLON SEMIEJECUTIVO C/ PALANCA DE AJUSTE RESPALDO Y ALTURA COLOR NEGRO EN PLIANA C/RODAJAS	594
511010324 0003049026	SILLON	594
511010324 0003049027	SILLON SEMIEJECUTIVO C/ PALANCA DE AJUSTE RESPALDO Y ALTURA COLOR NEGRO EN PLIANA C/RODAJAS	594
511010324 0003049028	SILLON SEMIEJECUTIVO C/ PALANCA DE AJUSTE RESPALDO Y ALTURA COLOR NEGRO EN PLIANA C/RODAJAS	594
511010324 0003049030	SILLON SEMIEJECUTIVO C/ PALANCA DE AJUSTE RESPALDO Y ALTURA COLOR NEGRO EN PLIANA C/RODAJAS	594
511010324 0003049031	SILLON SEMIEJECUTIVO C/ PALANCA DE AJUSTE RESPALDO Y ALTURA COLOR NEGRO EN PLIANA C/RODAJAS	594
511010324 0003049032	SILLON SEMIEJECUTIVO C/ PALANCA DE AJUSTE RESPALDO Y ALTURA COLOR NEGRO EN PLIANA C/RODAJAS	594
511010324 0003049033	SILLON SEMIEJECUTIVO C/ PALANCA DE AJUSTE RESPALDO Y ALTURA COLOR NEGRO EN PLIANA C/RODAJAS	594
511010324 0003049035	SILLON SEMIEJECUTIVO C/ PALANCA DE AJUSTE RESPALDO Y ALTURA COLOR NEGRO EN PLIANA C/RODAJAS	594
511010324 0003049036	SILLON SEMIEJECUTIVO C/ PALANCA DE AJUSTE RESPALDO Y ALTURA COLOR NEGRO EN PLIANA C/RODAJAS	594
511010324 0003049037	SILLON SEMIEJECUTIVO C/ PALANCA DE AJUSTE RESPALDO Y ALTURA COLOR NEGRO EN PLIANA C/RODAJAS	594
511010324 0003049038	SILLON SEMIEJECUTIVO C/ PALANCA DE AJUSTE RESPALDO Y ALTURA COLOR NEGRO EN PLIANA C/RODAJAS	594
511010324 0003049039	SILLON SEMIEJECUTIVO C/ PALANCA DE AJUSTE RESPALDO Y ALTURA COLOR NEGRO EN PLIANA C/RODAJAS	594
511010324 0003049040	SILLON SEMIEJECUTIVO C/ PALANCA DE AJUSTE RESPALDO Y ALTURA COLOR NEGRO EN PLIANA C/RODAJAS	594
511010324 0003049041	SILLON SEMIEJECUTIVO C/ PALANCA DE AJUSTE RESPALDO Y ALTURA COLOR NEGRO EN PLIANA C/RODAJAS	594
511010324 0003049042	SILLON SEMIEJECUTIVO C/ PALANCA DE AJUSTE RESPALDO Y ALTURA COLOR NEGRO EN PLIANA C/RODAJAS	594

GOBIERNO DEL ESTADO DE AGUASCALIENTES
SECRETARÍA DE FINANZAS
BIENES MUEBLES
AL 31 DE DICIEMBRE DE 2019
(PESOS)

CÓDIGO	DESCRIPCIÓN DEL BIEN MUEBLE	VALOR EN LIBROS
511010324 0003049044	SILLON SEMIEJECUTIVO C/ PALANCA DE AJUSTE RESPALDO Y ALTURA COLOR NEGRO EN PLIANA C/RODAJAS	594
511010324 0003049045	SILLON SEMIEJECUTIVO C/ PALANCA DE AJUSTE RESPALDO Y ALTURA COLOR NEGRO EN PLIANA C/RODAJAS	594
511010324 0003049046	SILLON SEMIEJECUTIVO C/ PALANCA DE AJUSTE RESPALDO Y ALTURA COLOR NEGRO EN PLIANA C/RODAJAS	594
511010324 0003049047	SILLON SEMIEJECUTIVO C/ PALANCA DE AJUSTE RESPALDO Y ALTURA COLOR NEGRO EN PLIANA C/RODAJAS	594
511010324 0003049048	SILLON SEMIEJECUTIVO C/ PALANCA DE AJUSTE RESPALDO Y ALTURA COLOR NEGRO EN PLIANA C/RODAJAS	594
511010324 0003049050	SILLON SEMIEJECUTIVO C/ PALANCA DE AJUSTE RESPALDO Y ALTURA COLOR NEGRO EN PLIANA C/RODAJAS	594
511010324 0003049051	SILLON SEMIEJECUTIVO C/ PALANCA DE AJUSTE RESPALDO Y ALTURA COLOR NEGRO EN PLIANA C/RODAJAS	594
511010324 0003049052	SILLON SEMIEJECUTIVO C/ PALANCA DE AJUSTE RESPALDO Y ALTURA COLOR NEGRO EN PLIANA C/RODAJAS	594
511010324 0003049053	SILLON SEMIEJECUTIVO C/ PALANCA DE AJUSTE RESPALDO Y ALTURA COLOR NEGRO EN PLIANA C/RODAJAS	594
511010324 0003049055	SILLON SEMIEJECUTIVO C/ PALANCA DE AJUSTE RESPALDO Y ALTURA COLOR NEGRO EN PLIANA C/RODAJAS	594
511010324 0003049056	SILLON SEMIEJECUTIVO C/ PALANCA DE AJUSTE RESPALDO Y ALTURA COLOR NEGRO EN PLIANA C/RODAJAS	594
511010324 0003049057	SILLON SEMIEJECUTIVO C/ PALANCA DE AJUSTE RESPALDO Y ALTURA COLOR NEGRO EN PLIANA C/RODAJAS	594
511010324 0003049058	SILLON SEMIEJECUTIVO C/ PALANCA DE AJUSTE RESPALDO Y ALTURA COLOR NEGRO EN PLIANA C/RODAJAS	594
511010324 0003049059	SILLON SEMIEJECUTIVO C/ PALANCA DE AJUSTE RESPALDO Y ALTURA COLOR NEGRO EN PLIANA C/RODAJAS	594
511010324 0003049483	SILLON PARA CORTE DE PELO	650
511010324 0003049484	SILLON PARA CORTE DE PELO	650
511010324 0003049624	SILLÓN GIRATORIO CON RODAJAS, PISTON Y CODERAS FORRO EN TELA COLOR VINO	671
511010324 0003049626	SILLON FIJO PARA VISITA CON DESCANZABRAZOS, ESTRUCTURA TUBULAR FORRO EN TELA COLOR NEGRO	674
511010324 0003049781	SILLON EJECUTIVO GIRATORIO CON PISTON Y RODAJAS FORRO EN CURPIEL	696
511010324 0003050034	SILLON DE VISITA EJECUTIVO CON BASE DE TRINEO FORRO EN CURPIEL COLOR NEGRO	720
511010324 0003050035	SILLON DE VISITA EJECUTIVO CON BASE DE TRINEO FORRO EN CURPIEL COLOR NEGRO	720
511010324 0003050429	SILLON EJECUTIVO GIRATORIOCON PISTON Y RODAJAS FORRO EN TELA COLOR TINTO	780
511010324 0003050546	SILLON OPERATIVO GIRATORIO CON RODAJAS Y PISTON FORRO EN TELA COLOR NEGRO	797
511010324 0003050549	SILLON FIJO DE VISITA CON BASE DE TRINEO EN TUBULAR FORRO EN PIEL COLOR NEGRO	799
511010324 0003050550	SILLON FIJO DE VISITA CON BASE DE TRINEO EN TUBULAR FORRO EN PIEL COLOR NEGRO	799
511010324 0003050551	SILLON FIJO DE VISITA CON BASE DE TRINEO EN TUBULAR FORRO EN PIEL COLOR NEGRO	799
511010324 0003050552	SILLON FIJO DE VISITA CON BASE DE TRINEO EN TUBULAR FORRO EN PIEL COLOR NEGRO	799
511010324 0003050553	SILLON FIJO DE VISITA CON BASE DE TRINEO EN TUBULAR FORRO EN PIEL COLOR NEGRO	799
511010324 0003050554	SILLON FIJO DE VISITA CON BASE DE TRINEO EN TUBULAR FORRO EN PIEL COLOR NEGRO	799
511010324 0003050555	SILLON FIJO DE VISITA CON BASE DE TRINEO EN TUBULAR FORRO EN PIEL COLOR NEGRO	799
511010324 0003050556	SILLON FIJO DE VISITA CON BASE DE TRINEO EN TUBULAR FORRO EN PIEL COLOR NEGRO	799
511010324 0003050557	SILLON FIJO DE VISITA CON BASE DE TRINEO EN TUBULAR FORRO EN PIEL COLOR NEGRO	799
511010324 0003050558	SILLON FIJO DE VISITA CON BASE DE TRINEO EN TUBULAR FORRO EN PIEL COLOR NEGRO	799
511010324 0003050559	SILLON FIJO DE VISITA CON BASE DE TRINEO EN TUBULAR FORRO EN PIEL COLOR NEGRO	799
511010324 0003050560	SILLON FIJO DE VISITA CON BASE DE TRINEO EN TUBULAR FORRO EN PIEL COLOR NEGRO	799

GOBIERNO DEL ESTADO DE AGUASCALIENTES
SECRETARÍA DE FINANZAS
BIENES MUEBLES
AL 31 DE DICIEMBRE DE 2019
(PESOS)

CÓDIGO	DESCRIPCIÓN DEL BIEN MUEBLE	VALOR EN LIBROS
511010324 0003050561	SILLON FIJO DE VISITA CON BASE DE TRINEO EN TUBULAR FORRO EN PIEL COLOR NEGRO	799
511010324 0003050562	SILLON FIJO DE VISITA CON BASE DE TRINEO EN TUBULAR FORRO EN PIEL COLOR NEGRO	799
511010324 0003050563	SILLON FIJO DE VISITA CON BASE DE TRINEO EN TUBULAR FORRO EN PIEL COLOR NEGRO	799
511010324 0003050642	SILLON EJECUTIVO GIRATORIO CON RODAJAS Y PISTON FORRO EN TELA COLOR NEGRO	811
511010324 0003050647	SILLON EJECUTIVO GIRATORIO CON PISTON Y RODAJAS FORRO EN IMITACION PIEL COLOR NEGRO	811
511010324 0003050660	SILLON SECRETARIAL GIRATORIO CON PISTON Y RODAJAS FORRO EN TELA RESPALDO ALTO	817
511010324 0003050661	SILLON SECRETARIAL GIRATORIO CON PISTON Y RODAJAS FORRO EN TELA RESPALDO ALTO	817
511010324 0003050662	SILLON EJECUTIVO GIRATORIO CON RODAJAS Y PISTON FORRO	818
511010324 0003050663	SILLON EJECUTIVO GIRATORIO CON RODAJAS Y PISTON FORRO	818
511010324 0003050682	SILLON DE VISITA BASE DE TRINEO TUBULAR CROMADO FORRO EN VINIL COLOR NEGRO	825
511010324 0003050683	SILLON DE VISITA BASE DE TRINEO TUBULAR CROMADO FORRO EN VINIL COLOR NEGRO	825
511010324 0003050785	SILLON EJECUTIVO CON PISTON Y RODAJAS FORRO EN TELA COLOR GRIS	835
511010324 0003050786	SILLON EJECUTIVO CON PISTON Y RODAJAS FORRO EN TELA COLOR GRIS	835
511010324 0003050801	SILLON EJECUTIVO GIRATORIO CON RODAJAS Y PISTON FORRO EN TELA COLOR AZUL	840
511010324 0003050802	SILLON EJECUTIVO GIRATORIO CON RODAJAS, PISTON Y CODERAS FORRO EN TELA C/CAFE	840
511010324 0003050821	SILLON GIRATORIO SIN BRAZOS CON RODAJAS Y PISTON FORRO EN TELA	845
511010324 0003050822	SILLON GIRATORIO SIN BRAZOS CON RODAJAS Y PISTON FORRO EN TELA	845
511010324 0003050855	SILLON EJECUTIVO GIRATORIO CON RODAJAS Y PISTON FORRO EN TELA COLOR NEGRO RESPALDO BAJO	850
511010324 0003050866	SILLON EJECUTIVO GIRATORIO CON PISTON Y RODAJAS FORRO EN TELA C/NEGRO	850
511010324 0003050867	SILLON EJECUTIVO GIRATORIO CON PISTON Y RODAJAS FORRO EN TELA C/NEGRO	850
511010324 0003051202	SILLON EJECUTIVO PIEL COLOR NEGRO	869
511010324 0003051203	SILLON EJECUTIVO PIEL COLOR NEGRO	869
511010324 0003051204	SILLON EJECUTIVO PIEL COLOR NEGRO	869
511010324 0003051207	SILLON EJECUTIVO GIRATORIO CON PISTON Y RODAJAS ASIENTO ALTO FORRO PIEL COLOR NEGRO	869
511010324 0003051271	SILLON FIJO DE VISITA BASE DE TRINEO ESTRUCTURA METALICA FORRO EN TELA COLOR NEGRO	879
511010324 0003051272	SILLON FIJO DE VISITA BASE DE TRINEO ESTRUCTURA METALICA FORRO EN TELA COLOR NEGRO	879
511010324 0003051281	SILLON GIRATORIO CON RODAJAS Y PISTON CON CODERAS FORRO EN TELA	880
511010324 0003051282	SILLON GIRATORIO CON RODAJAS Y PISTON CON CODERAS FORRO EN TELA	880
511010324 0003051283	SILLON GIRATORIO CON RODAJAS Y PISTON CON CODERAS FORRO EN TELA	880
511010324 0003051284	SILLON GIRATORIO CON RODAJAS Y PISTON CON CODERAS FORRO EN TELA	880
511010324 0003051285	SILLON GIRATORIO CON RODAJAS Y PISTON CON CODERAS FORRO EN TELA	880
511010324 0003051286	SILLON GIRATORIO CON RODAJAS Y PISTON CON CODERAS FORRO EN TELA	880
511010324 0003051287	SILLON GIRATORIO CON RODAJAS Y PISTON CON CODERAS FORRO EN TELA	880
511010324 0003051288	SILLON GIRATORIO CON RODAJAS Y PISTON CON CODERAS FORRO EN TELA	880
511010324 0003051290	SILLON GIRATORIO CON RODAJAS Y PISTON CON CODERAS FORRO EN TELA	880
511010324 0003051291	SILLON GIRATORIO CON RODAJAS Y PISTON CON CODERAS FORRO EN TELA	880
511010324 0003051292	SILLON GIRATORIO CON RODAJAS Y PISTON CON CODERAS FORRO EN TELA	880
511010324 0003051293	SILLON GIRATORIO CON RODAJAS Y PISTON CON CODERAS FORRO EN TELA	880
511010324 0003051294	SILLON GIRATORIO CON RODAJAS Y PISTON CON CODERAS FORRO EN TELA	880
511010324 0003051295	SILLON GIRATORIO CON RODAJAS Y PISTON CON CODERAS FORRO EN TELA	880
511010324 0003051296	SILLON GIRATORIO CON RODAJAS Y PISTON CON CODERAS FORRO EN TELA	880
511010324 0003051353	SILLON EJECUTIVO CON RODAJAS,PISTON,CODERAS FORRO EN TELA	890
511010324 0003051354	SILLON EJECUTIVO GIRATORIO CON RODAJAS,PISTON,CODERAS FORRO EN TELA	890

GOBIERNO DEL ESTADO DE AGUASCALIENTES
SECRETARÍA DE FINANZAS
BIENES MUEBLES
AL 31 DE DICIEMBRE DE 2019
(PESOS)

CÓDIGO	DESCRIPCIÓN DEL BIEN MUEBLE	VALOR EN LIBROS
511010324 0003051355	SILLON EJECUTIVO GIRATORIO CON RODAJAS,PISTON,CODERAS FORRO EN TELA	890
511010324 0003051356	SILLON EJECUTIVO GIRATORIO CON RODAJAS,PISTON,CODERAS FORRO EN TELA	890
511010324 0003051357	SILLON EJECUTIVO GIRATORIO CON RODAJAS,PISTON,CODERAS FORRO EN TELA	890
511010324 0003051358	SILLON EJECUTIVO GIRATORIO CON RODAJAS,PISTON,CODERAS FORRO EN TELA	890
511010324 0003051359	SILLON EJECUTIVO GIRATORIO CON RODAJAS,PISTON,CODERAS FORRO EN TELA	890
511010324 0003051360	SILLON EJECUTIVO GIRATORIO CON RODAJAS,PISTON,CODERAS FORRO EN TELA	890
511010324 0003051361	SILLON EJECUTIVO GIRATORIO CON RODAJAS,PISTON,CODERAS FORRO EN TELA	890
511010324 0003051362	SILLON EJECUTIVO GIRATORIO,CON RODAJAS,PISTON,CODERAS FORRO EN TELA	890
511010324 0003051374	SILLON FIJO DE VISITA BASE DE TRINEO FORRO EN TELA COLOR TINTO	893
511010324 0003051375	SILLON FIJO DE VISITA BASE DE TRINEO FORRO EN TELA COLOR TINTO	893
511010324 0003051379	SILLON EJECUTIVO GIRATORIO CON PISTON Y RODAJAS FORRO EN TELA COLOR AZUL	895
511010324 0003051380	SILLON EJECUTIVO GIRATORIO CON PISTON Y RODAJAS FORRO EN TELA COLOR AZUL	895
511010324 0003051381	SILLON EJECUTIVO GIRATORIO CON PISTON Y RODAJAS FORRO EN TELA COLOR AZUL	895
511010324 0003051382	SILLON EJECUTIVO GIRATORIO CON PISTON Y RODAJAS FORRO EN TELA COLOR AZUL	895
511010324 0003051383	SILLON EJECUTIVO GIRATORIO CON PISTON Y RODAJAS FORRO EN TELA COLOR AZUL	895
511010324 0003051384	SILLON SEMIEJECUTIVO GIRATORIO CON PISTON Y RODAJAS, RESPALDO BAJO CON CODERAS FORRO EN TELA C/NEGRO	896
511010324 0003051385	SILLON SEMIEJECUTIVO GIRATORIO CON PISTON Y RODAJAS, RESPALDO BAJO CON CODERAS FORRO EN TELA C/NEGRO	896
511010324 0003051428	SILLON GIRATORIO CON RODAJAS Y CODERAS EN VINIL	899
511010324 0003051438	SILLON EJECUTIVO GIRATORIO CON PISTON Y RODAJAS FORRO EN TELA COLOR VINO	900
511010324 0003051604	SILLON EJECUTIVO GIRATORIO CON PISTON Y RODAJAS FORRO DE TELA NEGRO	928
511010324 0003051605	SILLON EJECUTIVO GIRATORIO CON PISTON Y RODAJAS FORRO DE TELA NEGRO	928
511010324 0003051618	SILLON EJECUTIVO GIRATORIO CON PISTON Y RODAJAS, FORRO EN TELA CON CODERAS C/TINTO	938
511010324 0003051620	SILLON EJECUTIVO GIRATORIO CON PISTON Y RODAJAS, FORRO EN TELA CON CODERAS C/TINTO	938
511010324 0003051629	SILLON EJECUTIVO CON PISTON Y RODAJAS FORRO EN TELA CAFE TABACO	940
511010324 0003051630	SILLON EJECUTIVO CON PISTON Y RODAJAS FORRO EN TELA CAFE TABACO	940
511010324 0003051632	SILLON EJECUTIVO CON PISTON Y RODAJAS FORRO EN TELA CAFE TABACO	940
511010324 0003051633	SILLON EJECUTIVO CON PISTON Y RODAJAS FORRO EN TELA CAFE TABACO	940
511010324 0003051634	SILLON EJECUTIVO GIRATORIO CON PISTON Y RODAJAS FORRO EN TELA CAFE TABACO	940
511010324 0003051635	SILLON EJECUTIVO GIRATORIO CON PISTON Y RODAJAS FORRO EN TELA CAFE TABACO	940
511010324 0003051636	SILLON EJECUTIVO GIRATORIO CON RODAJAS Y PISTON, FORRO EN TELA C/NEGRO Y RESPALDO ALTO	940
511010324 0003051638	SILLON EJECUTIVO GIRATORIO CON RODAJAS Y PISTON, FORRO EN TELA C/NEGRO Y RESPALDO ALTO	940
511010324 0003051639	SILLON EJECUTIVO GIRATORIO CON RODAJAS Y PISTON, FORRO EN TELA C/NEGRO Y RESPALDO ALTO	940
511010324 0003051641	SILLON EJECUTIVO GIRATORIO CON RODAJAS, PISTON Y CODERAS FORRO EN TELA	940
511010324 0003051642	SILLON EJECUTIVO GIRATORIO CON RODAJAS, PISTON Y CODERAS FORRO EN TELA	940
511010324 0003051643	SILLON EJECUTIVO GIRATORIO CON RODAJAS, PISTON Y CODERAS FORRO EN TELA	940
511010324 0003051645	SILLON EJECUTIVO GIRATORIO CON RODAJAS, PISTON Y CODERAS FORRO EN TELA	940
511010324 0003051646	SILLON EJECUTIVO GIRATORIO CON RODAJAS, PISTON Y CODERAS FORRO EN TELA	940
511010324 0003051647	SILLON EJECUTIVO GIRATORIO CON RODAJAS, PISTON Y CODERAS FORRO EN TELA	940
511010324 0003051648	SILLON EJECUTIVO GIRATORIO CON RODAJAS, PISTON Y CODERAS FORRO EN TELA	940
511010324 0003051649	SILLON EJECUTIVO GIRATORIO CON RODAJAS, PISTON Y CODERAS FORRO EN TELA	940
511010324 0003051650	SILLON EJECUTIVO GIRATORIO CON RODAJAS, PISTON Y CODERAS FORRO EN TELA	940
511010324 0003051651	SILLON EJECUTIVO GIRATORIO CON RODAJAS, PISTON Y CODERAS FORRO EN TELA	940

GOBIERNO DEL ESTADO DE AGUASCALIENTES
SECRETARÍA DE FINANZAS
BIENES MUEBLES
AL 31 DE DICIEMBRE DE 2019
(PESOS)

CÓDIGO	DESCRIPCIÓN DEL BIEN MUEBLE	VALOR EN LIBROS
511010324 0003051652	SILLON EJECUTIVO GIRATORIO CON RODAJAS, PISTON Y CODERAS FORRO EN TELA	940
511010324 0003051940	SILLON EJECUTIVO GIRATORIO CON RODAJAS Y PISTON FORRO EN TELA COLOR NEGRO RESPALDO ALTO	950
511010324 0003051954	SILLON EJECUTIVO GIRATORIO CON PISTON Y RODAJAS RESPALDO ALTO FORRO EN TELA	954
511010324 0003051978	SILLON EJECUTIVO GIRATORIO CON PISTON Y RODAJAS FORRO EN TELE COLOR NEGRO	959
511010324 0003051979	SILLON EJECUTIVO GIRATORIO CON PISTON Y RODAJAS FORRO EN TELE COLOR NEGRO	959
511010324 0003052008	SILLON EJECUTIVO GIRATORIO CON PISTON Y RODAJAS RESPALDO ALTO FORRO EN TELA VERDE	966
511010324 0003052009	SILLON FIJO BASE DE TRINEO CON CODERAS FORRO EN TELA COLOR VERDE RESPALDO ALTO	966
511010324 0003052010	SILLON FIJO BASE DE TRINEO CON CODERAS FORRO EN TELA COLOR VERDE RESPALDO ALTO	966
511010324 0003052011	SILLON FIJO BASE TRINEO CON CODERAS FORRO EN TELA COLOR VERDE RESPALDO ALTO	966
511010324 0003052012	SILLON FIJO BASE TRINEO CON CODERAS FORRO EN TELA COLOR VERDE RESPALDO ALTO	966
511010324 0003052013	SILLON FIJO BASE TRINEO CON CODERAS FORRO EN TELA COLOR VERDE RESPALDO ALTO	966
511010324 0003052014	SILLON FIJO BASE TRINEO CON CODERAS FORRO EN TELA COLOR VERDE RESPALDO ALTO	966
511010324 0003052015	SILLON FIJO BASE TRINEO CON CODERAS FORRO EN TELA COLOR VERDE RESPALDO ALTO	966
511010324 0003052016	SILLON FIJO BASE TRINEO CON CODERAS FORRO EN TELA COLOR VERDE RESPALDO ALTO	966
511010324 0003052017	SILLON FIJO BASE TRINEO CON CODERAS FORRO EN TELA COLOR VERDE RESPALDO ALTO	966
511010324 0003052018	SILLON FIJO BASE TRINEO CON CODERAS FORRO EN TELA COLOR VERDE RESPALDO ALTO	966
511010324 0003052019	SILLON FIJO BASE TRINEO CON CODERAS FORRO EN TELA COLOR VERDE RESPALDO ALTO	966
511010324 0003052020	SILLON FIJO BASE TRINEO CON CODERAS FORRO EN TELA COLOR VERDE RESPALDO ALTO	966
511010324 0003052021	SILLON FIJO BASE TRINEO CON CODERAS FORRO EN TELA COLOR VERDE RESPALDO ALTO	966
511010324 0003052022	SILLON FIJO BASE TRINEO CON CODERAS FORRO EN TELA COLOR VERDE RESPALDO ALTO	966
511010324 0003052023	SILLON FIJO BASE TRINEO CON CODERAS FORRO EN TELA COLOR VERDE RESPALDO ALTO	966
511010324 0003052024	SILLON FIJO BASE TRINEO CON CODERAS FORRO EN TELA COLOR VERDE RESPALDO ALTO	966
511010324 0003052025	SILLON FIJO BASE TRINEO CON CODERAS FORRO EN TELA COLOR VERDE RESPALDO ALTO	966
511010324 0003052026	SILLON FIJO BASE TRINEO CON CODERAS FORRO EN TELA COLOR VERDE RESPALDO ALTO	966
511010324 0003052028	SILLON FIJO BASE TRINEO CON CODERAS FORRO EN TELA COLOR VERDE RESPALDO ALTO	966
511010324 0003052029	SILLON FIJO BASE TRINEO CON CODERAS FORRO EN TELA COLOR VERDE RESPALDO ALTO	966
511010324 0003052037	SILLON EJECUTIVO GIRATORIO CON PISTON Y RODAJAS FORRO EN VINIL COLOR NEGRO	969
511010324 0003052040	SILLON EJECUTIVO GIRATORIO CON RODAJAS Y PISTON FORRO EN CURPIEL COLOR NEGRO	970
511010324 0003052041	SILLON EJECUTIVO GIRATORIO CON RODAJAS Y PISTON FORRO EN CURPIEL COLOR NEGRO	970
511010324 0003052118	SILLON EJECUTIVO GIRATORIO CON PISTON, RODAJAS Y BRAZOS FORRO EN IMITACION PIEL	980
511010324 0003052119	SILLON EJECUTIVO GIRATORIO CON PISTON, RODAJAS Y BRAZOS FORRO EN IMITACION PIEL	980
511010324 0003052120	SILLON EJECUTIVO GIRATORIO CON PISTON, RODAJAS Y BRAZOS FORRO EN IMITACION PIEL	980
511010324 0003052121	SILLON EJECUTIVO GIRATORIO CON PISTON, RODAJAS Y BRAZOS FORRO EN IMITACION PIEL	980
511010324 0003052122	SILLON EJECUTIVO GIRATORIO CON PISTON, RODAJAS Y BRAZOS FORRO EN IMITACION PIEL	980
511010324 0003052123	SILLON EJECUTIVO GIRATORIO CON PISTON, RODAJAS Y BRAZOS FORRO EN IMITACION PIEL	980
511010324 0003052124	SILLON SECRETARIAL GIRATORIO CON CODERAS. RODAJAS Y PISTON FORRO EN TELA COLOR AZUL	980
511010324 0003052127	SILLON SECRETARIAL GIRATORIO CON CODERAS. RODAJAS Y PISTON FORRO EN TELA COLOR AZUL	980
511010324 0003052132	SILLON SECRETARIAL GIRATORIO CON CODERAS. RODAJAS Y PISTON FORRO EN TELA COLOR NEGRO	980
511010324 0003052134	SILLON SECRETARIAL GIRATORIO CON RODAJAS	980
511010324 0003052135	SILLON SECRETARIAL GIRATORIO CON CODERAS. RODAJAS Y PISTON FORRO EN TELA COLOR NEGRO	980
511010324 0003052158	SILLON EJECUTIVO GIRATORIO CON RODAJAS Y PISTON FORRO EN TELA C/CAFE	986
511010324 0003052159	SILLON EJECUTIVO GIRATORIO CON RODAJAS Y PISTON FORRO EN TELA C/CAFE	986
511010324 0003052163	SILLON EJECUTIVO GIRATORIO CON RODAJAS Y PISTON FORRO EN TELA	988

GOBIERNO DEL ESTADO DE AGUASCALIENTES
SECRETARÍA DE FINANZAS
BIENES MUEBLES
AL 31 DE DICIEMBRE DE 2019
(PESOS)

CÓDIGO	DESCRIPCIÓN DEL BIEN MUEBLE	VALOR EN LIBROS
511010324 0003052164	SILLON EJECUTIVO GIRATORIO CON RODAJAS Y PISTON FORRO EN TELA	988
511010324 0003052166	SILLON EJECUTIVO GIRATORIO CON RODAJAS Y PISTON FORRO EN TELA	988
511010324 0003052167	SILLON SECRETARIAL GIRATORIO CON RODAJAS Y PISTON FORRO EN TELA NEGRO	988
511010324 0003052174	SILLON FIJO BASE DE TRINEO METALICO FORRO EN TELA	992
511010324 0003052175	SILLON FIJO BASE DE TRINEO METALICO FORRO EN TELA	992
511010324 0003052234	SILLON EJECUTIVO GIRATORIO CON RODAJAS Y PISTON FORRO EN TELA COLOR AZUL	999
511010324 0003052347	SILLON EJECUTIVO GIRATORIO CON PISTON Y RODAJAS FORRO EN TELA COLOR NEGRO	1.015
511010324 0003052415	SILLON EJECUTIVO GIRATORIO CON CODERAS, RODAJAS Y PISTON FORRO VINIL COLOR NEGRO	1.026
511010324 0003052416	SILLON EJECUTIVO GIRATORIO CON RODAJAS Y PISTON FORRO EN PIEL NEGRO	1.026
511010324 0003052417	SILLON EJECUTIVO GIRATORIO CON RODAJAS Y PISTON FORRO EN PIEL NEGRO	1.026
511010324 0003052482	SILLON EJECUTIVO CON PISTON Y BASE DE RODAJAS	1.044
511010324 0003052483	SILLON EJECUTIVO CON PISTON Y BASE DE RODAJAS	1.044
511010324 0003052484	SILLON EJECUTIVO CON PISTON Y BASE DE RODAJAS	1.044
511010324 0003052485	SILLON EJECUTIVO CON PISTON Y BASE DE RODAJAS	1.044
511010324 0003052486	SILLON EJECUTIVO CON PISTON Y BASE DE RODAJAS	1.044
511010324 0003052589	SILLON FIJO DE VISITA BASE TRINEO FORRO EN CURPIEL COLOR NEGRO	1.070
511010324 0003052590	SILLON FIJO DE VISITA BASE TRINEO FORRO EN CURPIEL COLOR NEGRO	1.070
511010324 0003052642	SILLON EJECUTIVO GIRATORIO CON RODAJAS, PISTON Y RESPALDO ALTO FORRO EN TELA COLOR NEGRO	1.075
511010324 0003052666	SILLON DE VISITA BASE DE TRINEO FORRO EN TELA COLOR AVERDE	1.079
511010324 0003052693	SILLON COLOR NEGRO	1.085
511010324 0003052694	SILLON EJECUTIVO GIRATORIO CON RODAJAS CON PISTON , RODAJAS Y CODERAS FORRO EN TELA COLOR TINTO	1.087
511010324 0003053050	SILLON EJECUTIVO GIRATORIO CON PISTON Y RODAJAS RESPALDO ALTO FORRO EN TELA VERDE	1.106
511010324 0003053051	SILLON EJECUTIVO GIRATORIO CON PISTON Y RODAJAS RESPALDO ALTO FORRO EN TELA VERDE	1.106
511010324 0003053052	SILLON EJECUTIVO GIRATORIO CON PISTON Y RODAJAS RESPALDO ALTO FORRO EN TELA VERDE	1.106
511010324 0003053053	SILLON EJECUTIVO GIRATORIO CON PISTON Y RODAJAS RESPALDO ALTO FORRO EN TELA VERDE	1.106
511010324 0003053054	SILLON EJECUTIVO GIRATORIO CON PISTON Y RODAJAS RESPALDO ALTO FORRO EN TELA VERDE	1.106
511010324 0003053055	SILLON EJECUTIVO GIRATORIO CON PISTON Y RODAJAS RESPALDO ALTO FORRO EN TELA VERDE	1.106
511010324 0003053056	SILLON EJECUTIVO GIRATORIO CON PISTON Y RODAJAS RESPALDO ALTO FORRO EN TELA VERDE	1.106
511010324 0003053057	SILLON EJECUTIVO GIRATORIO CON PISTON Y RODAJAS RESPALDO ALTO FORRO EN TELA VERDE	1.106
511010324 0003053058	SILLON EJECUTIVO GIRATORIO CON PISTON Y RODAJAS RESPALDO ALTO FORRO EN TELA VERDE	1.106
511010324 0003053059	SILLON EJECUTIVO GIRATORIO CON PISTON Y RODAJAS RESPALDO ALTO FORRO EN TELA VERDE	1.106
511010324 0003053060	SILLON EJECUTIVO GIRATORIO CON PISTON Y RODAJAS RESPALDO ALTO FORRO EN TELA VERDE	1.106
511010324 0003053061	SILLON EJECUTIVO GIRATORIO CON PISTON Y RODAJAS RESPALDO ALTO FORRO EN TELA VERDE	1.106
511010324 0003053281	SILLON EJECUTIVO GIRATORIO CON PISTON Y RODAJAS FORRO EN TELA COLOR NEGRO	1.143
511010324 0003053282	SILLON EJECUTIVO GIRATORIO CON PISTON Y RODAJAS FORRO EN TELA COLOR NEGRO	1.143
511010324 0003053283	SILLON EJECUTIVO GIRATORIO CON PISTON Y RODAJAS, RESPALDO ALTO FORRO EN TELA C/NEGRO	1.144
511010324 0003053408	SILLON EJECUTIVO GIRATORIO CON PISTON Y RODAJAS FORRO EN PIEL RESPALDO ALTO	1.150
511010324 0003053409	SILLON EJECUTIVO GIRATORIO CON PISTON Y RODAJAS FORRO EN PIEL RESPALDO ALTO	1.150
511010324 0003053410	SILLON EJECUTIVO GIRATORIO CON PISTON Y RODAJAS FORRO EN PIEL RESPALDO ALTO	1.150
511010324 0003053411	SILLON EJECUTIVO GIRATORIO CON PISTON Y RODAJAS FORRO EN PIEL RESPALDO ALTO	1.150
511010324 0003053412	SILLON EJECUTIVO GIRATORIO CON PISTON Y RODAJAS FORRO EN PIEL RESPALDO ALTO	1.150
511010324 0003053414	SILLON EJECUTIVO GIRATORIO CON PISTON Y RODAJAS FORRO EN PIEL RESPALDO ALTO	1.150

GOBIERNO DEL ESTADO DE AGUASCALIENTES
SECRETARÍA DE FINANZAS
BIENES MUEBLES
AL 31 DE DICIEMBRE DE 2019
(PESOS)

CÓDIGO	DESCRIPCIÓN DEL BIEN MUEBLE	VALOR EN LIBROS
511010324 0003053415	SILLON EJECUTIVO GIRATORIO CON PISTON Y RODAJAS FORRO EN PIEL RESPALDO ALTO	1.150
511010324 0003053416	SILLON EJECUTIVO GIRATORIO CON PISTON Y RODAJAS FORRO EN PIEL RESPALDO ALTO	1.150
511010324 0003053417	SILLON EJECUTIVO GIRATORIO CON PISTON Y RODAJAS FORRO EN PIEL RESPALDO ALTO	1.150
511010324 0003053422	SILLON EJECUTIVO GIRATORIO CON PISTON Y RODAJAS FORRO EN PIEL RESPALDO ALTO	1.150
511010324 0003053423	SILLON EJECUTIVO GIRATORIO CON PISTON Y RODAJAS FORRO EN PIEL RESPALDO ALTO	1.150
511010324 0003053424	SILLON EJECUTIVO GIRATORIO CON PISTON Y RODAJAS FORRO EN PIEL RESPALDO ALTO	1.150
511010324 0003053425	SILLON EJECUTIVO GIRATORIO CON PISTON Y RODAJAS FORRO EN PIEL RESPALDO ALTO	1.150
511010324 0003053426	SILLON EJECUTIVO GIRATORIO CON PISTON Y RODAJAS FORRO EN PIEL RESPALDO ALTO	1.150
511010324 0003053427	SILLON EJECUTIVO GIRATORIO CON PISTON Y RODAJAS FORRO EN PIEL RESPALDO ALTO	1.150
511010324 0003053428	SILLON EJECUTIVO GIRATORIO CON PISTON Y RODAJAS FORRO EN PIEL RESPALDO ALTO	1.150
511010324 0003053429	SILLON EJECUTIVO GIRATORIO CON PISTON Y RODAJAS FORRO EN PIEL RESPALDO ALTO	1.150
511010324 0003053432	SILLON EJECUTIVO GIRATORIO CON PISTON Y RODAJAS FORRO EN PIEL RESPALDO ALTO	1.150
511010324 0003053434	SILLON EJECUTIVO GIRATORIO CON PISTON Y RODAJAS FORRO EN PIEL RESPALDO ALTO	1.150
511010324 0003053435	SILLON EJECUTIVO GIRATORIO CON PISTON Y RODAJAS FORRO EN PIEL RESPALDO ALTO	1.150
511010324 0003053436	SILLON GIRATORIO CON PISTON Y RODAJAS FORRO EN TELA COLOR NEGRO CON RESPALDO MEDIO	1.150
511010324 0003053486	SILLON EJECUTIVO GIRATORIO CON PISTON Y RODAJAS FORRO EN TELA	1.155
511010324 0003053488	SILLON EJECUTIVO GIRATORIO CON PISTON Y RODAJAS FORRO EN TELA	1.155
511010324 0003053490	SILLON EJECUTIVO GIRATORIO CON PISTON Y RODAJAS FORRO EN TELA	1.155
511010324 0003053568	SILLON SECRETARIAL GIRATORIO CON RODAJAS, PISTON Y DESCANZABRAZOS FORRO EN TELA COLOR NEGRO	1.169
511010324 0003053597	SILLON EJECUTIVO GIRATORIO CON RODAJAS Y PISTON FORRO EN CURPIEL COLOR NEGRO	1.180
511010324 0003053598	SILLON EJECUTIVO GIRATORIO CON RODAJAS Y PISTON FORRO EN CURPIEL COLOR NEGRO	1.180
511010324 0003053599	SILLON EJECUTIVO GIRATORIO CON RODAJAS Y PISTON FORRO EN CURPIEL COLOR NEGRO	1.180
511010324 0003053600	SILLON EJECUTIVO GIRATORIO CON RODAJAS Y PISTON FORRO EN VINIL C/NEGRO	1.181
511010324 0003053603	SILLON SEMIEJECUTIVO GIRATORIO CON RODAJAS, PISTON, CODERAS Y FORRO EN TELA COLOR AZUL MARINO	1.183
511010324 0003053711	SILLON EJECUTIVO FIJO DE VISITA BACE DE TRINEO FORRO EN TELA COLOR NEGRO	1.199
511010324 0003053712	SILLON EJECUTIVO FIJO DE VISITA BACE DE TRINEO FORRO EN TELA COLOR NEGRO	1.199
511010324 0003053724	SILLON SEMIEJECUTIVO GIRATORIO CON RODAJAS Y PISTON FORRO EN TELA COLOR TINTO	1.200
511010324 0003053845	SILLON FIJO BASE TRINEO CON CODERAS RESPALDO MEDIO FORRO EN TELA COLOR VERDE	1.204
511010324 0003053846	SILLON FIJO BASE TRINEO CON CODERAS RESPALDO MEDIO FORRO EN TELA COLOR VERDE	1.204
511010324 0003053847	SILLON FIJO BASE TRINEO CON CODERAS RESPALDO MEDIO FORRO EN TELA COLOR VERDE	1.204
511010324 0003053848	SILLON FIJO BASE TRINEO CON CODERAS RESPALDO MEDIO FORRO EN TELA COLOR VERDE	1.204
511010324 0003053849	SILLON FIJO BASE TRINEO CON CODERAS RESPALDO MEDIO FORRO EN TELA COLOR VERDE	1.204
511010324 0003053850	SILLON FIJO BASE TRINEO CON CODERAS RESPALDO MEDIO FORRO EN TELA COLOR VERDE	1.204
511010324 0003053851	SILLON FIJO BASE TRINEO CON CODERAS RESPALDO MEDIO FORRO EN TELA COLOR VERDE	1.204
511010324 0003053852	SILLON FIJO BASE TRINEO CON CODERAS RESPALDO MEDIO FORRO EN TELA COLOR VERDE	1.204
511010324 0003053855	SILLON EJECUTIVO GIRATORIO CON PISTON Y RODAJAS FORRO EN TELA COLOR TINTO	1.208
511010324 0003053857	SILLON EJECUTIVO GIRATORIO CON PISTON Y RODAJAS	1.210
511010324 0003053858	SILLON EJECUTIVO GIRATORIO CON PISTON Y RODAJAS FORRO EN TELA	1.210
511010324 0003053978	SILLON FIJO DE VISTA BASE TUBULAR ESTRUCTURA METALICA FORRO EN CURPIEL COLOR NEGRO	1.239
511010324 0003053979	SILLON FIJO DE VISTA BASE TUBULAR ESTRUCTURA METALICA FORRO EN CURPIEL COLOR NEGRO	1.239
511010324 0003053988	SILLON DE VISITA BASE TRINEO FORRO EN TELA CON CODERAS C/AZUL	1.243
511010324 0003053989	SILLON DE VISITA BASE TRINEO FORRO EN TELA CON CODERAS C/AZUL	1.243

GOBIERNO DEL ESTADO DE AGUASCALIENTES
SECRETARÍA DE FINANZAS
BIENES MUEBLES
AL 31 DE DICIEMBRE DE 2019
(PESOS)

CÓDIGO	DESCRIPCIÓN DEL BIEN MUEBLE	VALOR EN LIBROS
511010324 0003054083	SILLON EJECUTIVO GIRATORIO CON PISTON Y RODAJAS FORRO CURPIEL COLOR NEGRO	1.258
511010324 0003054084	SILLON EJECUTIVO GIRATORIO CON PISTON Y RODAJAS FORRO EN PIEL NEGRO	1.258
511010324 0003054091	SILLON EJECUTIVO GIRATORIO CON RODAJAS Y PISTON FORRO EN TELA GRIS	1.260
511010324 0003054092	SILLON EJECUTIVO GIRATORIO CON RODAJAS Y PISTON FORRO EN TELA GRIS	1.260
511010324 0003054173	SILLON EJECUTIVO GIRATORIO CON PISTON Y RODAJAS FORRO EN TELA COLOR VINO CON RESPALDO ALTO	1.268
511010324 0003054174	SILLON EJECUTIVO GIRATORIO CON PISTON Y RODAJAS FORRO EN TELA COLOR VINO CON RESPALDO ALTO	1.268
511010324 0003054179	SILLON EJECUTIVO GIRATORIO CON RODAJAS Y PISTON FORRO INMITACION PIEL	1.270
511010324 0003054182	SILLON EJECUTIVO GIRATORIO CON PISTON Y RODAJAS FORRO EN TELA COLOR NEGRO	1.271
511010324 0003054183	SILLON GIRATORIO CON PISTON Y RODAJAS FORRO EN TELA COLOR NEGRO	1.271
511010324 0003054185	SILLON EJECUTIVO GIRATORIO CON PISTON Y RODAJAS FORRO EN TELA COLOR NEGRO	1.271
511010324 0003054186	SILLON EJECUTIVO GIRATORIO CON PISTON Y RODAJAS FORRO EN TELA COLOR NEGRO	1.271
511010324 0003054187	SILLON EJECUTIVO GIRATORIO CON PISTON Y RODAJAS FORRO EN TELA COLOR NEGRO	1.271
511010324 0003054253	SILLON EJECUTIVO GIRATORIO CON RODAJAS Y PISTON FORRO EN TELA COLOR TINTO	1.280
511010324 0003054254	SILLON GIRATORIO CON PISTON Y RODAJAS FORRO EN TELA COLOR NEGRO CON RESPALDO ALTO	1.280
511010324 0003054260	SILLON EJECUTIVO CON PISTON Y RODAJAS FORRO EN VINIL COLOR NEGRO	1.285
511010324 0003054261	SILLON EJECUTIVO CON PISTON Y RODAJAS FORRO EN VINIL COLOR NEGRO	1.285
511010324 0003054262	SILLON EJECUTIVO CON PISTON Y RODAJAS FORRO EN VINIL COLOR NEGRO	1.285
511010324 0003054263	SILLON EJECUTIVO CON PISTON Y RODAJAS FORRO EN VINIL COLOR NEGRO	1.285
511010324 0003054264	SILLON EJECUTIVO CON PISTON Y RODAJAS FORRO EN VINIL COLOR NEGRO	1.285
511010324 0003054265	SILLON EJECUTIVO CON PISTON Y RODAJAS FORRO EN VINIL COLOR NEGRO	1.285
511010324 0003054266	SILLON EJECUTIVO CON PISTON Y RODAJAS FORRO EN VINIL COLOR NEGRO	1.285
511010324 0003054267	SILLON EJECUTIVO CON PISTON Y RODAJAS FORRO EN VINIL COLOR NEGRO	1.285
511010324 0003054303	SILLON EJECUTIVO GIRATORIO CON PISTON Y RODAJAS REPALDO ALTO SIN CODERAS	1.287
511010324 0003054394	SILLON EJECUTIVO GIRATORIO PIEL NEGRO	1.304
511010324 0003054500	SILLON FIJO DE VISITA BASE DE TRINEO	1.312
511010324 0003054501	SILLON FIJO DE VISITA BASE DE TRINEO	1.312
511010324 0003054502	SILLON FIJO DE VISITA BASE DE TRINEO	1.312
511010324 0003054503	SILLON FIJO DE VISITA BASE DE TRINEO	1.312
511010324 0003054504	SILLON EJECUTIVO CON PISTON Y RODAJAS FORRO EN PIEL COLOR NEGRO	1.313
511010324 0003054505	SILLON EJECUTIVO CON PISTON Y RODAJAS FORRO EN PIEL COLOR NEGRO	1.313
511010324 0003054506	SILLON EJECUTIVO CON PISTON Y RODAJAS FORRO EN PIEL COLOR NEGRO	1.313
511010324 0003054666	SILLON EJECUTIVO GIRATORIO FORRO EN CURPIEL CON RODAJAS Y PISTON COLOR NEGRO	1.326
511010324 0003054821	SILLON DE VISITANTE TIPO TRINEO COLOR NEGRO	1.344
511010324 0003054822	SILLON DE VISITANTE TIPO TRINEO COLOR NEGRO	1.344
511010324 0003054823	SILLON DE VISITANTE TIPO TRINEO COLOR NEGRO	1.344
511010324 0003054974	SILLON SEMIEJECUTIVO GIRATORIO C/PISTON Y RODAJAS FORRO EN TELA	1.350
511010324 0003054975	SILLON EJECUTIVO C/ PISTON, DESCANSABRAZOS Y RESPALDO DE MALLA	1.351
511010324 0003054976	SILLON EJECUTIVO C/ PISTON, DESCANSABRAZOS Y RESPALDO DE MALLA	1.351
511010324 0003054977	SILLON EJECUTIVO C/ PISTON, DESCANSABRAZOS Y RESPALDO DE MALLA	1.351
511010324 0003054978	SILLON EJECUTIVO CON PISTON DESCANSA BRAZOS RESPALDO Y CON RODAJAS	1.351
511010324 0003055008	SILLON VENETTO	1.354
511010324 0003055009	SILLON FERRARA RESPALDO MEDIO	1.354
511010324 0003055010	SILLON RESPALDO MEDIO	1.354

GOBIERNO DEL ESTADO DE AGUASCALIENTES
SECRETARÍA DE FINANZAS
BIENES MUEBLES
AL 31 DE DICIEMBRE DE 2019
(PESOS)

CÓDIGO	DESCRIPCIÓN DEL BIEN MUEBLE	VALOR EN LIBROS
511010324 0003055011	SILLON RESPALDO MEDIO	1.354
511010324 0003055012	SILLON RESPALDO MEDIO	1.354
511010324 0003055013	SILLON RESPALDO MEDIO	1.354
511010324 0003055014	SILLON RESPALDO MEDIO	1.354
511010324 0003055015	SILLON RESPALDO MEDIO	1.354
511010324 0003055016	SILLON RESPALDO MEDIO	1.354
511010324 0003055017	SILLON RESPLADO MEDIO	1.354
511010324 0003055018	SILLON VENETTO	1.354
511010324 0003055019	SILLON VENETTO	1.354
511010324 0003055020	SILLON VENETTO	1.354
511010324 0003055021	SILLON VENETTO	1.354
511010324 0003055022	SILLON VENETTO	1.354
511010324 0003055023	SILLON VENETTO	1.354
511010324 0003055024	SILLON VENETTO	1.354
511010324 0003055025	SILLON VENETTO	1.354
511010324 0003055026	SILLON VENETTO	1.354
511010324 0003055027	SILLON VENETTO	1.354
511010324 0003055046	SILLON EJECUTIVO EN TELA CON NEUMATICO DE ALTURA Y DESCANZA BRAZOS	1.357
511010324 0003055047	SILLON EJECUTIVO EN TELA CON NEUMATICO DE ALTURA Y DESCANZA BRAZOS	1.357
511010324 0003055048	SILLON EJECUTIVO EN TELA CON NEUMATICO DE ALTURA Y DESCANZA BRAZOS	1.357
511010324 0003055055	SILLON EJECUTIVO GIRATORIO CON RODAJAS Y PISTON RESPALDO ALTO	1.360
511010324 0003055117	SILLON SEMI EJECUTIVO CON BRAZOS, EN MALLA COLOR NEGRO Y VINO OSCURO	1.380
511010324 0003055118	SILLON SEMI EJECUTIVO CON BRAZOS, EN MALLA COLOR NEGRO Y VINO OSCURO	1.380
511010324 0003055119	SILLON SEMI EJECUTIVO CON BRAZOS, EN MALLA COLOR NEGRO Y VINO OSCURO	1.380
511010324 0003055120	SILLON SEMI EJECUTIVO CON BRAZOS, EN MALLA COLOR NEGRO Y VINO OSCURO	1.380
511010324 0003055121	SILLON SEMI EJECUTIVO CON BRAZOS, EN MALLA COLOR NEGRO Y VINO OSCURO	1.380
511010324 0003055122	SILLON SEMI EJECUTIVO CON BRAZOS, EN MALLA COLOR NEGRO Y VINO OSCURO	1.380
511010324 0003055123	SILLON SEMI EJECUTIVO CON BRAZOS, EN MALLA COLOR NEGRO Y VINO OSCURO	1.380
511010324 0003055124	SILLON SEMI EJECUTIVO CON BRAZOS, EN MALLA COLOR NEGRO Y VINO OSCURO	1.380
511010324 0003055125	SILLON SEMI EJECUTIVO CON BRAZOS, EN MALLA COLOR NEGRO Y VINO OSCURO	1.380
511010324 0003055126	SILLON SEMIEJECUTIVO CON BRAZOS BAJO Y ROFAJAS	1.380
511010324 0003055127	SILLON SEMIEJECUTIVO CON BRAZOS BAJO Y ROFAJAS	1.380
511010324 0003055128	SILLON SEMIEJECUTIVO CON BRAZOS BAJO Y ROFAJAS	1.380
511010324 0003055129	SILLON SEMIEJECUTIVO CON BRAZOS BAJO Y ROFAJAS	1.380
511010324 0003055130	SILLON SEMIEJECUTIVO CON BRAZOS BAJO Y ROFAJAS	1.380
511010324 0003055131	SILLON SEMIEJECUTIVO CON BRAZOS BAJO Y ROFAJAS	1.380
511010324 0003055132	SILLON SEMIEJECUTIVO CON BRAZOS BAJO Y ROFAJAS	1.380
511010324 0003055133	SILLON SEMIEJECUTIVO CON BRAZOS BAJO Y ROFAJAS	1.380
511010324 0003055134	SILLON SEMIEJECUTIVO CON BRAZOS BAJO Y ROFAJAS	1.380
511010324 0003055135	SILLON SEMIEJECUTIVO CON BRAZOS BAJO Y ROFAJAS	1.380
511010324 0003055136	SILLON SEMIEJECUTIVO CON BRAZOS BAJO Y ROFAJAS	1.380
511010324 0003055137	SILLON SEMIEJECUTIVO CON BRAZOS BAJO Y ROFAJAS	1.380
511010324 0003055138	SILLON SEMIEJECUTIVO CON BRAZOS BAJO Y ROFAJAS	1.380

GOBIERNO DEL ESTADO DE AGUASCALIENTES
SECRETARÍA DE FINANZAS
BIENES MUEBLES
AL 31 DE DICIEMBRE DE 2019
(PESOS)

CÓDIGO	DESCRIPCIÓN DEL BIEN MUEBLE	VALOR EN LIBROS
511010324 0003055139	SILLON SEMIEJECUTIVO CON BRAZOS BAJO Y ROFAJAS	1.380
511010324 0003055140	SILLON SEMIEJECUTIVO CON BRAZOS BAJO Y ROFAJAS	1.380
511010324 0003055141	SILLON SEMIEJECUTIVO CON BRAZOS BAJO Y ROFAJAS	1.380
511010324 0003055142	SILLON SEMIEJECUTIVO CON BRAZOS BAJO Y ROFAJAS	1.380
511010324 0003055143	SILLON SEMIEJECUTIVO CON BRAZOS BAJO Y ROFAJAS	1.380
511010324 0003055144	SILLON SEMIEJECUTIVO CON BRAZOS BAJO Y ROFAJAS	1.380
511010324 0003055145	SILLON SEMIEJECUTIVO CON BRAZOS BAJO Y ROFAJAS	1.380
511010324 0003055146	SILLON SEMIEJECUTIVO CON RESPALDO EN MALLA COLOR NEGRO Y ASIENTO COLOR VINO	1.380
511010324 0003055147	SILLON SEMIEJECUTIVO CON RESPALDO EN MALLA COLOR NEGRO Y ASIENTO COLOR VINO	1.380
511010324 0003055148	SILLON SEMIEJECUTIVO CON RESPALDO EN MALLA COLOR NEGRO Y ASIENTO COLOR VINO	1.380
511010324 0003055149	SILLON SEMIEJECUTIVO CON RESPALDO EN MALLA COLOR NEGRO Y ASIENTO COLOR VINO	1.380
511010324 0003055150	SILLON SEMIEJECUTIVO CON RESPALDO EN MALLA COLOR NEGRO Y ASIENTO COLOR VINO	1.380
511010324 0003055151	SILLON SEMIEJECUTIVO CON RESPALDO EN MALLA COLOR NEGRO Y ASIENTO COLOR VINO	1.380
511010324 0003055152	SILLON SEMIEJECUTIVO CON RESPALDO EN MALLA COLOR NEGRO Y ASIENTO COLOR VINO	1.380
511010324 0003055153	SILLON SEMIEJECUTIVO CON RESPALDO EN MALLA COLOR NEGRO Y ASIENTO COLOR VINO	1.380
511010324 0003055154	SILLON SEMIEJECUTIVO CON RESPALDO EN MALLA COLOR NEGRO Y ASIENTO COLOR VINO	1.380
511010324 0003055155	SILLON SEMIEJECUTIVO CON RESPALDO EN MALLA COLOR NEGRO Y ASIENTO COLOR VINO	1.380
511010324 0003055193	SILLON TUBULAR 1 1/4*3/4 TAPIZADO EN VINIPIEL COLOR CHOCOLATE	1.392
511010324 0003055329	SILLON EJECUTIVO BACE DE TRINEO	1.398
511010324 0003055330	SILLON EJECUTIVO BACE DE TRINEO	1.398
511010324 0003055332	SILLON EJECUTIVO BACE DE TRINEO	1.398
511010324 0003055401	SILLON EJECUTIVO GIRATORIO CON PISTON Y RODAJAS RESPALDO MEDIO FORRO EN TELA VERDE	1.421
511010324 0003055402	SILLON FIJO BASE TRINEO CON CODERAS RESPALDO MEDIO FORRO EN TELA VERDE	1.421
511010324 0003055403	SILLON FIJO BASE TRINEO CON CODERAS RESPALDO MEDIO FORRO EN TELA VERDE	1.421
511010324 0003055404	SILLON FIJO BASE TRINEO CON CODERAS RESPALDO MEDIO FORRO EN TELA VERDE	1.421
511010324 0003055405	SILLON FIJO BASE TRINEO CON CODERAS RESPALDO MEDIO FORRO EN TELA VERDE	1.421
511010324 0003055406	SILLON FIJO BASE TRINEO CON CODERAS RESPALDO MEDIO FORRO EN TELA VERDE	1.421
511010324 0003055407	SILLON FIJO BASE TRINEO CON CODERAS RESPALDO MEDIO FORRO EN TELA VERDE	1.421
511010324 0003055456	SILLON EJECUTIVO CON PISTON Y RODAJAS FORRO EN TELS COLOR NEGRO	1.438
511010324 0003055457	SILLON EJECUTIVO GIRATORIO CON PISTOS Y RODAJAS FORRO EN TELA COLOR NEGRO	1.438
511010324 0003055601	SILLON EJECUTIVO GIRATORIO CON PISTON Y RODAJAS FORRO EN TELA C/NEGRO	1.440
511010324 0003055632	SILLON EJECUTIVO RESPALDO BAJO TAPIZADO EN TELA NEGRA	1.450
511010324 0003055633	SILLON EJECUTIVO RESPALDO BAJO TAPIZADO EN TELA NEGRA	1.450
511010324 0003055634	SILLON EJECUTIVO RESPALDO BAJO TAPIZADO EN TELA NEGRA	1.450
511010324 0003055635	SILLON EJECUTIVO RESPALDO BAJO TAPIZADO EN TELA NEGRA	1.450
511010324 0003055636	SILLON EJECUTIVO RESPALDO BAJO TAPIZADO EN TELA NEGRA	1.450
511010324 0003055637	SILLON EJECUTIVO RESPALDO BAJO TAPIZADO EN TELA NEGRA	1.450
511010324 0003055638	SILLON EJECUTIVO RESPALDO BAJO TAPIZADO EN TELA NEGRO	1.450
511010324 0003055639	SILLON EJECUTIVO RESPALDO BAJO TAPIZADO EN TELA NEGRO	1.450
511010324 0003055640	SILLON EJECUTIVO RESPALDO BAJO TAPIZADO EN TELA NEGRO	1.450
511010324 0003055641	SILLON EJECUTIVO RESPALDO BAJO TAPIZADO EN TELA NEGRO	1.450
511010324 0003055642	SILLON EJECUTIVO RESPALDO BAJO TAPIZADO EN TELA NEGRO	1.450
511010324 0003055643	SILLON EJECUTIVO RESPALDO BAJO TAPIZADO EN TELA NEGRO	1.450

GOBIERNO DEL ESTADO DE AGUASCALIENTES
SECRETARÍA DE FINANZAS
BIENES MUEBLES
AL 31 DE DICIEMBRE DE 2019
(PESOS)

CÓDIGO	DESCRIPCIÓN DEL BIEN MUEBLE	VALOR EN LIBROS
511010324 0003055644	SILLON EJECUTIVO RESPALDO BAJO TAPIZADO EN TELA NEGRO	1.450
511010324 0003055645	SILLON EJECUTIVO RESPALDO BAJO TAPIZADO EN TELA NEGRO	1.450
511010324 0003055695	SILLON EJECUTIVO GIRATORIO CON RODAJAS Y PISTON FORRO EN CURPIEL C/NEGRO	1.460
511010324 0003055696	SILLON EJECUTIVO GIRATORIO FORRO EN CURPIEL CON RODAJAS Y PISTON COLOR NEGRO	1.460
511010324 0003055697	SILLON EJECUTIVO GIRATORIO FORRO EN CURPIEL CON RODAJAS Y PISTON COLOR NEGRO	1.460
511010324 0003055854	SILLON EJECUTIVO GIRATORIO CON PISTON Y RODAJAS FORRO EN PIEL COLOR NEGRO CON RESPALDO ALTO	1.479
511010324 0003056106	SILLON EJECUTIVO GIRATORIO CON CODERAS, RODAJAS Y PISTON FORRO EN TELA C/NEGRO	1.486
511010324 0003056127	SILLON EJECUTIVO GIRATORIO CON RODAJAS Y PISTON FORRO EN TELA COLOR AZUL	1.490
511010324 0003056186	SILLON EJECUTIVO RESPALDO EN MALLA ASIENTO TAPIZADO EN TELA MICROESPECIAL COLOR NEGRO/CODERAS GIRATORIO C/RODAJAS	1.500
511010324 0003056187	SILLON EJECUTIVO RESPALDO EN MALLA ASIENTO TAPIZADO EN TELA MICROESPECIAL COLOR NEGRO/CODERAS GIRATORIO C/RODAJAS	1.500
511010324 0003056188	SILLON EJECUTIVO RESPALDO EN MALLA ASIENTO TAPIZADO EN TELA MICROESPECIAL COLOR NEGRO/CODERAS GIRATORIO C/RODAJAS	1.500
511010324 0003056189	SILLON EJECUTIVO RESPALDO EN MALLA ASIENTO TAPIZADO EN TELA MICROESPECIAL COLOR NEGRO/CODERAS GIRATORIO C/RODAJAS	1.500
511010324 0003056190	SILLON EJECUTIVO RESPALDO EN MALLA ASIENTO TAPIZADO EN TELA MICROESPECIAL COLOR NEGRO/CODERAS GIRATORIO C/RODAJAS	1.500
511010324 0003056191	SILLON EJECUTIVO RESPALDO EN MALLA ASIENTO TAPIZADO EN TELA MICROESPECIAL COLOR NEGRO/CODERAS GIRATORIO C/RODAJAS	1.500
511010324 0003056192	SILLON EJECUTIVO RESPALDO EN MALLA ASIENTO TAPIZADO EN TELA MICROESPECIAL COLOR NEGRO/CODERAS GIRATORIO C/RODAJAS	1.500
511010324 0003056193	SILLON EJECUTIVO RESPALDO EN MALLA ASIENTO TAPIZADO EN TELA MICROESPECIAL COLOR NEGRO/CODERAS GIRATORIO C/RODAJAS	1.500
511010324 0003056194	SILLON EJECUTIVO RESPALDO EN MALLA ASIENTO TAPIZADO EN TELA MICROESPECIAL COLOR NEGRO/CODERAS GIRATORIO C/RODAJAS	1.500
511010324 0003056195	SILLON EJECUTIVO RESPALDO EN MALLA ASIENTO TAPIZADO EN TELA MICROESPECIAL COLOR NEGRO/CODERAS GIRATORIO C/RODAJAS	1.500
511010324 0003056209	SILLON EJECUTIVO GIRATORIO CON PISTON Y RODAJAS FORRO EN CURPIEL COLOR NEGRO	1.500
511010324 0003056241	SILLON EJECUTIVO C/RESPALDO ALTO EN TELA CON RUEDAS Y DESCANZABRAZOS	1.514
511010324 0003056242	SILLON EJECUTIVO C/RESPALDO ALTO EN TELA CON RUEDAS Y DESCANZABRAZOS	1.514
511010324 0003056243	SILLON EJECUTIVO C/RESPALDO ALTO EN TELA CON RUEDAS Y DESCANZABRAZOS	1.514
511010324 0003056244	SILLON EJECUTIVO C/RESPALDO ALTO EN TELA CON RUEDAS Y DESCANZABRAZOS	1.514
511010324 0003056410	SILLON EJECUTIVO GIRATORIO CON RODAJAS PISTON FORRO EN TELA COLOR VERDE AGUA	1.522
511010324 0003056477	SILLON EJECUTIVO GIRATORIO CON PISTON Y RODAJAS RESPALDO MEDIO FORRO EN TELA COLOR VERDE	1.526
511010324 0003056478	SILLON EJECUTIVO GIRATORIO CON PISTON Y RODAJAS RESPALDO MEDIO FORRO EN TELA COLOR VERDE	1.526
511010324 0003056479	SILLON EJECUTIVO GIRATORIO CON PISTON Y RODAJAS RESPALDO MEDIO FORRO EN TELA COLOR VERDE	1.526
511010324 0003056480	SILLON EJECUTIVO GIRATORIO CON PISTON Y RODAJAS RESPALDO MEDIO FORRO EN TELA COLOR VERDE	1.526
511010324 0003056481	SILLON EJECUTIVO GIRATORIO CON PISTON Y RODAJAS RESPALDO MEDIO FORRO EN TELA COLOR VERDE	1.526
511010324 0003056482	SILLON EJECUTIVO GIRATORIO CON PISTON Y RODAJAS RESPALDO MEDIO FORRO EN TELA COLOR VERDE	1.526
511010324 0003056483	SILLON EJECUTIVO GIRATORIO CON PISTON Y RODAJAS RESPALDO MEDIO FORRO EN TELA COLOR VERDE	1.526
511010324 0003056484	SILLON EJECUTIVO GIRATORIO CON PISTON Y RODAJAS RESPALDO MEDIO FORRO EN TELA COLOR VERDE	1.526
511010324 0003056485	SILLON EJECUTIVO GIRATORIO CON PISTON Y RODAJAS RESPALDO MEDIO FORRO EN TELA COLOR VERDE	1.526
511010324 0003056486	SILLON EJECUTIVO GIRATORIO CON PISTON Y RODAJAS RESPALDO MEDIO FORRO EN TELA COLOR VERDE	1.526
511010324 0003056487	SILLON EJECUTIVO GIRATORIO CON PISTON Y RODAJAS RESPALDO MEDIO FORRO EN TELA COLOR VERDE	1.526
511010324 0003056488	SILLON EJECUTIVO GIRATORIO CON PISTON Y RODAJAS RESPALDO MEDIO FORRO EN TELA VERDE	1.526
511010324 0003056489	SILLON EJECUTIVO GIRATORIO CON PISTON Y RODAJAS RESPALDO MEDIO FORRO EN TELA VERDE	1.526

GOBIERNO DEL ESTADO DE AGUASCALIENTES
SECRETARÍA DE FINANZAS
BIENES MUEBLES
AL 31 DE DICIEMBRE DE 2019
(PESOS)

CÓDIGO	DESCRIPCIÓN DEL BIEN MUEBLE	VALOR EN LIBROS
511010324 0003056490	SILLON EJECUTIVO GIRATORIO CON PISTON Y RODAJAS RESPALDO MEDIO FORRO EN TELA VERDE	1.526
511010324 0003056491	SILLON EJECUTIVO GIRATORIO CON PISTON Y RODAJAS RESPALDO MEDIO FORRO EN TELA VERDE	1.526
511010324 0003056492	SILLON EJECUTIVO GIRATORIO CON PISTON Y RODAJAS RESPALDO MEDIO FORRO EN TELA VERDE	1.526
511010324 0003056493	SILLON EJECUTIVO GIRATORIO CON PISTON Y RODAJAS RESPALDO MEDIO FORRO EN TELA VERDE	1.526
511010324 0003056494	SILLON EJECUTIVO GIRATORIO CON PISTON Y RODAJAS RESPALDO MEDIO FORRO EN TELA VERDE	1.526
511010324 0003056495	SILLON EJECUTIVO GIRATORIO CON PISTON Y RODAJAS RESPALDO MEDIO FORRO EN TELA VERDE	1.526
511010324 0003056496	SILLON EJECUTIVO GIRATORIO CON PISTON Y RODAJAS RESPALDO MEDIO FORRO EN TELA VERDE	1.526
511010324 0003056497	SILLON EJECUTIVO GIRATORIO CON PISTON Y RODAJAS RESPALDO ALTO FORRO EN TELA COLOR CAFE	1.526
511010324 0003056501	SILLON EJECUTIVO GIRATORIO CON PISTON Y RODAJAS	1.531
511010324 0003056502	SILLON EJECUTIVO GIRATORIO CON PISTON Y RODAJAS	1.531
511010324 0003056503	SILLON EJECUTIVO GIRATORIO RESPALDO ALTO CON RODAJAS Y PISTON FORRO EN CURPIEL COLOR NEGRO	1.531
511010324 0003056509	SILLON EJECUTIVO GIRATORIO CON PISTON Y RODAJAS FORRO EN TELA COLOR NEGRO	1.531
511010324 0003056585	SILLON EJECUTIVO CON RESPALDO BAJO COLOR NEGRO	1.554
511010324 0003056586	SILLON EJECUTIVO CON RESPALDO BAJO COLOR NEGRO	1.554
511010324 0003056587	SILLON EJECUTIVO CON RESPALDO BAJO COLOR NEGRO	1.554
511010324 0003056588	SILLON EJECUTIVO CON RESPALDO BAJO COLOR NEGRO	1.554
511010324 0003056589	SILLON EJECUTIVO CON RESPALDO BAJO COLOR NEGRO	1.554
511010324 0003056590	SILLON EJECUTIVO CON RESPALDO BAJO COLOR NEGRO	1.554
511010324 0003056591	SILLON EJECUTIVO CON RESPALDO BAJO COLOR NEGRO	1.554
511010324 0003056592	SILLON EJECUTIVO CON RESPALDO BAJO COLOR NEGRO	1.554
511010324 0003056593	SILLON EJECUTIVO CON RESPALDO BAJO COLOR NEGRO	1.554
511010324 0003056594	SILLON EJECUTIVO CON RESPALDO BAJO COLOR NEGRO	1.554
511010324 0003056633	SILLON EJECUTIVO CON RODAJAS	1.566
511010324 0003056634	SILLON EJECUTIVO CON RODAJAS	1.566
511010324 0003056635	SILLON EJECUTIVO CON RODAJAS	1.566
511010324 0003056636	SILLON EJECUTIVO CON RODAJAS	1.566
511010324 0003056637	SILLON FIJO BASE DE TRINEO FORRO EN TELA	1.566
511010324 0003056638	SILLON FIJO BASE DE TRINEO FORRO EN TELA	1.566
511010324 0003056639	SILLON FIJO PARA VISITA BASE DE TRINEO FORRO EN TELA	1.566
511010324 0003056707	SILLON EJECUTIVO REPALDO COLOR NEGRO	1.586
511010324 0003056708	SILLON EJECUTIVO REPALDO COLOR NEGRO	1.586
511010324 0003056720	SILLON SECRETARIAL GIRATORIO CON RODAJAS Y PISTON FORRO EN TELA COLOR TINTO	1.587
511010324 0003056725	SILLON FIJO DE PIEL BASE TRINEO	1.590
511010324 0003056726	SILLON FIJO DE PIEL BASE TRINEO	1.590
511010324 0003056883	SILLON EJECUTIVO GIRATORIO CON RODAJAS Y PISTON FORRO EN TELA COLOR NEGRO	1.599
511010324 0003057069	SILLON TIPO JECUTIVO	1.615
511010324 0003057108	SILLON EJECUTIVO CON RESPALDO ALTOGIRATORIOCON RODAJAS TAPIZADO EN TELA	1.622
511010324 0003057171	SILLON EJECUTIVO GIRATORIO CON PISTON Y RODAJAS FORRO EN PIEL COLOR NEGRO	1.633
511010324 0003057173	SILLON SOFA DE 2 PLAZAS EN TACTO PIEL COLOR NEGRO	1.634
511010324 0003057178	SILLON EJECUTIVO GIRATORIO	1.635
511010324 0003057199	SILLON FIJO TAPIZADO EN TELA COLOR NEGRO	1.649
511010324 0003057200	SILLON FIJO TAPIZADO EN TELA COLOR NEGRO	1.649

GOBIERNO DEL ESTADO DE AGUASCALIENTES
SECRETARÍA DE FINANZAS
BIENES MUEBLES
AL 31 DE DICIEMBRE DE 2019
(PESOS)

CÓDIGO	DESCRIPCIÓN DEL BIEN MUEBLE	VALOR EN LIBROS
511010324 0003057201	SILLON FIJO TAPIZADO EN TELA COLOR NEGRO	1.649
511010324 0003057202	SILLON FIJO TAPIZADO EN TELA COLOR NEGRO	1.649
511010324 0003057203	SILLON FIJO TAPIZADO EN TELA COLOR NEGRO	1.649
511010324 0003057204	SILLON FIJO TAPIZADO EN TELA COLOR NEGRO	1.649
511010324 0003057205	SILLON FIJO TAPIZADO EN TELA COLOR NEGRO	1.649
511010324 0003057206	SILLON FIJO TAPIZADO EN TELA COLOR NEGRO	1.649
511010324 0003057207	SILLON FIJO TAPIZADO EN TELA COLOR NEGRO	1.649
511010324 0003057208	SILLON FIJO TAPIZADO EN TELA COLOR NEGRO	1.649
511010324 0003057209	SILLON FIJO TAPIZADO EN TELA COLOR NEGRO	1.649
511010324 0003057210	SILLON FIJO TAPIZADO EN TELA COLOR NEGRO	1.649
511010324 0003057222	SILLON EJECUTIVO GIRATORIO CON RODAJAS Y PISTON FORRO EN TELA	1.650
511010324 0003057223	SILLON EJECUTIVO GIRATORIO CON RODAJAS Y PISTON FORRO EN TELA	1.650
511010324 0003057224	SILLON EJECUTIVO GIRATORIO CON RODAJAS Y PISTON FORRO EN TELA, RESPALDO ALTO C/CAFE	1.650
511010324 0003057228	SILLON EJECUTIVO GIRATORIO CON PISTON Y RODAJAS RESPALDO ALTO EN TELA VERDE	1.652
511010324 0003057229	SILLON EJECUTIVO GIRATORIO CON PISTON Y RODAJAS RESPALDO ALTO FORRO EN TELA COLOR VERDE	1.652
511010324 0003057230	SILLON EJECUTIVO GIRATORIO CON PISTON Y RODAJAS RESPALDO ALTO FORRO EN TELA COLOR VERDE	1.652
511010324 0003057313	SILLON G/CON RODAJAS CON CODERAS TELA COLOR NEGRO	1.654
511010324 0003057371	SILLON EJECUTIVO DE RESPALDO ALTO FIJO	1.682
511010324 0003057432	SILLON EJECUTIVO COLOR NEGRO CON RODAJAS Y RESPALDO ALTO	1.699
511010324 0003057437	SILLON EJECUTIVO GIRATORIO CON PISTON Y RODAJAS FORRO EN PIEL	1.701
511010324 0003057448	SILLON EJECUTIVO GIRATORIO CON PISTON Y RODAJOS FORRO EN VINIL COLOR NEGRO	1.716
511010324 0003057584	SILLON EJECUTIVO GIRATORIO	1.739
511010324 0003057648	SILLON OPERATIVOCON RESPALDO ALTO CON CODERAS	1.740
511010324 0003057880	SILLON EJECUTIVO GIRATORIO CON PISTON Y RODAJAS FORRO EN TELA C/AZUL	1.769
511010324 0003057881	SILLON EJECUTIVO GIRATORIO CON PISTON Y RODAJAS FORRO EN TELA C/AZUL	1.769
511010324 0003057882	SILLON EJECUTIVO GIRATORIO CON PISTON Y RODAJAS FORRO EN TELA C/AZUL	1.769
511010324 0003057913	SILLON EJECUTIVO GIRATORIO CON RODAJAS Y PISTON	1.779
511010324 0003057927	SILLON EJECUTIVO GIRATORIO C/PISTON Y RODAJAS FORRO EN TELA	1.780
511010324 0003057956	SILLON EJECUTIVO GIRATORIO CON PISTON Y RODAJAS FORRO EN PIEL COLOR NGRO	1.783
511010324 0003057957	SILLON EJECUTIVO GIRATORIO CON PISTON Y RODAJAS FORRO EN PIEL COLOR NGRO	1.783
511010324 0003057958	SILLON EJECUTIVO GIRATORIO CON PISTON Y RODAJAS FORRO EN PIEL COLOR NGRO	1.783
511010324 0003057959	SILLON EJECUTIVO GIRATORIO CON PISTON Y RODAJAS FORRO EN PIEL COLOR NGRO	1.783
511010324 0003057960	SILLON EJECUTIVO GIRATORIO CON PISTON Y RODAJAS FORRO EN PIEL COLOR NGRO	1.783
511010324 0003057961	SILLON EJECUTIVO GIRATORIO CON PISTON Y RODAJAS FORRO EN PIEL COLOR NGRO	1.783
511010324 0003057962	SILLON EJECUTIVO GIRATORIO CON PISTON Y RODAJAS FORRO EN PIEL COLOR NGRO	1.783
511010324 0003057963	SILLON EJECUTIVO GIRATORIO CON PISTON Y RODAJAS FORRO EN PIEL COLOR NGRO	1.783
511010324 0003057964	SILLON EJECUTIVO GIRATORIO CON PISTON Y RODAJAS FORRO EN PIEL COLOR NGRO	1.783
511010324 0003057965	SILLON EJECUTIVO GIRATORIO CON PISTON Y RODAJAS FORRO EN PIEL COLOR NGRO	1.783
511010324 0003057966	SILLON EJECUTIVO GIRATORIO CON PISTON Y RODAJAS FORRO EN PIEL COLOR NGRO	1.783
511010324 0003057967	SILLON EJECUTIVO GIRATORIO CON PISTON Y RODAJAS FORRO EN PIEL COLOR NGRO	1.783
511010324 0003057968	SILLON EJECUTIVO GIRATORIO CON PISTON Y RODAJAS FORRO EN PIEL COLOR NGRO	1.783
511010324 0003057969	SILLON EJECUTIVO GIRATORIO CON PISTON Y RODAJAS FORRO EN PIEL COLOR NGRO	1.783
511010324 0003057970	SILLON EJECUTIVO GIRATORIO CON PISTON Y RODAJAS FORRO EN PIEL COLOR NGRO	1.783

GOBIERNO DEL ESTADO DE AGUASCALIENTES
SECRETARÍA DE FINANZAS
BIENES MUEBLES
AL 31 DE DICIEMBRE DE 2019
(PESOS)

CÓDIGO	DESCRIPCIÓN DEL BIEN MUEBLE	VALOR EN LIBROS
511010324 0003057971	SILLON EJECUTIVO GIRATORIO CON PISTON Y RODAJAS FORRO EN PIEL COLOR NGRO	1.783
511010324 0003057972	SILLON EJECUTIVO GIRATORIO CON PISTON Y RODAJAS FORRO EN PIEL COLOR NGRO	1.783
511010324 0003057973	SILLON EJECUTIVO GIRATORIO CON PISTON Y RODAJAS FORRO EN PIEL COLOR NGRO	1.783
511010324 0003057974	SILLON EJECUTIVO GIRATORIO CON PISTON Y RODAJAS FORRO EN PIEL COLOR NGRO	1.783
511010324 0003057975	SILLON EJECUTIVO GIRATORIO CON PISTON Y RODAJAS FORRO EN PIEL COLOR NGRO	1.783
511010324 0003057976	SILLON EJECUTIVO GIRATORIO CON PISTON Y RODAJAS FORRO EN PIEL COLOR NGRO	1.783
511010324 0003057977	SILLON EJECUTIVO GIRATORIO CON PISTON Y RODAJAS FORRO EN PIEL COLOR NGRO	1.783
511010324 0003057978	SILLON EJECUTIVO GIRATORIO CON PISTON Y RODAJAS FORRO EN PIEL COLOR NGRO	1.783
511010324 0003058015	SILLON EJECUTIVO GIRATORIOCON PISTON Y RODAJAS FORRO EN PIEL COLOR NEGRO	1.799
511010324 0003058018	SILLON EJECUTIVO GIRATORIO CON RODAJAS Y PISTON FORRO EN VINIL COLOR NEGRO	1.799
511010324 0003058019	SILLON EJECUTIVO GIRATORIO CON RODAJAS Y PISTON FORRO EN VINIL COLOR NEGRO	1.799
511010324 0003058038	SILLON EJECUTIVO GIRATORIO CON RODAJAS Y PISTON FORRO EN TELA COLOR AZUL	1.800
511010324 0003058315	SILLON FIJO BASE DE TRINEO Y FORRO EN TELA COLOR VERDE	1.840
511010324 0003058316	SILLON FIJO BASE DE TRINEO Y FORRO EN TELA COLOR VERDE	1.840
511010324 0003058317	SILLON FIJO BASE DE TRINEO Y FORRO EN TELA COLOR VERDE	1.840
511010324 0003058318	SILLON FIJO BASE DE TRINEO Y FORRO EN TELA COLOR VERDE	1.840
511010324 0003058527	SILLON EJECUTIVO C/PISTON Y RODAJS FORRO EN TELA	1.850
511010324 0003058528	SILLON EJECUTIVO C/PISTON Y RODAJS FORRO EN TELA	1.850
511010324 0003058529	SILLON EJECUTIVO GIRATORIO C/RODAJAS Y PISTON FORRO EN TELA	1.850
511010324 0003058530	SILLON EJECUTIVO GIRATORIO CON RODAJAS Y PISTON FORRADO EN TELA	1.850
511010324 0003058532	SILLON EJECUTIVO GIRATORIO CON RODAJAS Y PISTON FORRADO EN TELA	1.850
511010324 0003058534	SILLON EJECUTIVO GIRATORIO FORRO EN TELA CON RODAJAS Y PISTON	1.850
511010324 0003058591	SILLON GIRATORIO EJECUTIVOCOLOR NEGRO C/RODAJAS	1.855
511010324 0003058618	SILLON DE VISITA FIJO CON DESCANSABRAZOS	1.856
511010324 0003058619	SILLON DE VISITA FIJO CON DESCANSABRAZOS	1.856
511010324 0003058620	SILLON DE VISITA FIJO CON DESCANSABRAZOS	1.856
511010324 0003058621	SILLON DE VISITA FIJO CON DESCANSABRAZOS	1.856
511010324 0003058622	SILLON DE VISITA FIJO CON DESCANSABRAZOS	1.856
511010324 0003058623	SILLON DE VISITA FIJO CON DESCANSABRAZOS	1.856
511010324 0003058624	SILLON DE VISITA FIJO CON DESCANSABRAZOS	1.856
511010324 0003058625	SILLON DE VISITA FIJO CON DESCANSABRAZOS	1.856
511010324 0003058626	SILLON DE VISITA FIJO CON DESCANSABRAZOS	1.856
511010324 0003058627	SILLON DE VISITA FIJO CON DESCANSABRAZOS	1.856
511010324 0003058628	SILLON DE VISITA FIJO CON DESCANSABRAZOS	1.856
511010324 0003058629	SILLON DE VISITA FIJO CON DESCANSABRAZOS	1.856
511010324 0003058674	SILLON EJECUTIVO GIRATORIO CON RODAJAS Y PISTON TAPIZADO EN PLIANA COLOR NEGRO	1.875
511010324 0003058797	SILLON EJECUTIVO GIRATORIO CON CODERAS, RODAJAS Y PISTON FORRO EN TELA C/CAFE	1.891
511010324 0003058798	SILLON EJECUTIVO GIRATORIO CON CODERAS, RODAJAS Y PISTON FORRO EN TELA C/CAFE	1.891
511010324 0003058799	SILLON EJECUTIVO GIRATORIO CON CODERAS, RODAJAS Y PISTON FORRO EN TELA C/CAFE	1.891
511010324 0003058800	SILLON EJECUTIVO GIRATORIO CON CODERAS, RODAJAS Y PISTON FORRO EN TELA C/NEGRO	1.891
511010324 0003058807	SILLON EJECUTIVO GIR. CON PISTON Y RODAJASFORRO EN TELA COLOR NEGRO	1.896
511010324 0003058853	SILLON TIPO SOFA DE 2 PLAZAS FORRO EN TELA	1.900
511010324 0003058917	SILLON EJECUTIVO GIRATORIO CON CODERAS, PISTON Y RODAJAS FORRO EN TELA COLOR AZUL	1.943

GOBIERNO DEL ESTADO DE AGUASCALIENTES
SECRETARÍA DE FINANZAS
BIENES MUEBLES
AL 31 DE DICIEMBRE DE 2019
(PESOS)

CÓDIGO	DESCRIPCIÓN DEL BIEN MUEBLE	VALOR EN LIBROS
511010324 0003058918	SILLON EJECUTIVO GIRATORIO CON PISTON Y RODAJAS FORRO EN TELA CON CODERAS COLOR GRIS	1.943
511010324 0003058919	SILLON EJECUTIVO GIRATORIO CON PISTON Y RODAJAS FORRO EN TELA CON CODERAS COLOR GRIS	1.943
511010324 0003058920	SILLON EJECUTIVO GIRATORIO CON RODAJAS Y PISTON FORRO EN TELA COLOR PLUMBAGO	1.943
511010324 0003058921	SILLON EJECUTIVO GIRATORIO CON RODAJAS Y PISTON FORRO EN TELA COLOR PLUMBAGO	1.943
511010324 0003058922	SILLON EJECUTIVO GIRATORIO CON RODAJAS Y PISTON FORRO EN TELA COLOR VINO	1.943
511010324 0003058923	SILLON EJECUTIVO GIRATORIO CON RODAJAS Y PISTON, FORRO EN TELA COLOR VINO	1.943
511010324 0003058937	SILLON EJECUTIVO	1.949
511010324 0003058950	SILLON EJECUTIVO GIRATORIO CON RODAJAS Y PISTON FORRO EN TELA	1.959
511010324 0003058951	SILLON EJECUTIVO GIRATORIO CON RODAJAS Y PISTON FORRO EN TELA COLOR VINO	1.959
511010324 0003058961	SILLON EJECUTIVO CON CONTRA TAPIZADO EN TACTO PIEL COLOR NEGRO	1.960
511010324 0003058962	SILLON EJECUTIVO CON CONTRA TAPIZADO EN TACTO PIEL COLOR NEGRO	1.960
511010324 0003059070	SILLON EJECUTIVO GIRATORIO CON RODAJAS Y PISTON FORRADO EN TELA	1.986
511010324 0003059092	SILLON SOFA DE 2 PLAZAS EN TELA COLOR CAFE	1.990
511010324 0003059114	SILLON GERENCIAL	1.998
511010324 0003059121	SILLON GIRATORIO CON RODAJAS CON CODERAS RESPALDO ALTO	1.999
511010324 0003059147	SILLON SEMIEJECUTIVO GIRATORIO CON PISTON Y RODAJAS FORRO EN TELA COLOR AZUL	2.001
511010324 0003059148	SILLON SEMIEJECUTIVO GIRATORIO CON PISTON Y RODAJAS FORRO EN TELA COLOR NEGRO	2.001
511010324 0003059164	SILLON EJECUTIVO GIRATORIO CON PISTON Y RODAJAS FORRO EN TELA	2.011
511010324 0003059195	SILLON EJECUTIVO GIRATORIO CON PISTON Y RODAJAS FORRO EN CURPIEL COLOR NEGRO	2.033
511010324 0003059196	SILLON EJECUTIVO GIRATORIO CON PISTON Y RODAJAS FORRO EN CURPIEL COLOR NEGRO	2.033
511010324 0003059197	SILLON EJECUTIVO GIRATORIO CON PISTON Y RODAJAS FORRO EN CURPIEL COLOR NEGRO	2.033
511010324 0003059198	SILLON EJECUTIVO GIRATORIO CON PISTON Y RODAJAS FORRO EN CURPIEL COLOR NEGRO	2.033
511010324 0003059199	SILLON EJECUTIVO GIRATORIO CON PISTON Y RODAJAS FORRO EN CURPIEL COLOR NEGRO	2.033
511010324 0003059209	SILLON EJECUTIVO GIRATORIO CON RODAJAS	2.044
511010324 0003059210	SILLON EJECUTIVO GIRATORIO CON RODAJAS	2.044
511010324 0003059211	SILLON EJECUTIVO	2.044
511010324 0003059224	SILLON EJECUTIVO GIRATORIO CON PISTON Y RODAJAS FORRO EN TELA	2.057
511010324 0003059225	SILLON EJECUTIVO GIRATORIO CON PISTON Y RODAJAS FORRO EN TELA	2.057
511010324 0003059226	SILLON EJECUTIVO GIRATORIO CON PISTON Y RODAJAS FORRO EN TELA	2.057
511010324 0003059227	SILLON EJECUTIVO GIRATORIO CON PISTON Y RODAJAS FORRO EN TELA	2.057
511010324 0003059228	SILLON EJECUTIVO GIRATORIO CON PISTON Y RODAJAS (SAE)	2.057
511010324 0003059290	SILLON SOFA DE 3 PLAZAS FORRO EN TELA	2.064
511010324 0003059294	SILLON EJECUTIVO GIRATORIO CON RODAJAS Y PISTON FORRO EN TELA C/TINTO	2.069
511010324 0003059315	SILLON INDIVIDUAL ESTRUCTURA EN MADERA FORRO EN TELA COLOR BEIGE	2.072
511010324 0003059316	SILLON INDIVIDUAL ESTRUCTURA EN MADERA FORRO EN TELA COLOR BEIGE	2.072
511010324 0003059317	SILLON INDIVIDUAL ESTRUCTURA EN MADERA FORRO EN TELA COLOR BEIGE	2.072
511010324 0003059374	SILLON EJECUTIVO GIRATORIO CON PISTON Y RODAJAS RESPALDO ALTO FORRO EN PLIANA COLOR PLUMBAGO	2.090
511010324 0003059375	SILLON EJECUTIVO GIRATORIO CON PISTON Y RODAJAS RESPALDO BAJO FORRO EN PIEL	2.090
511010324 0003059376	SILLON EJECUTIVO GIRATORIO CON PISTON Y RODAJAS RESPALDO BAJO FORRO EN PIEL	2.090
511010324 0003059378	SILLON EJECUTIVO GIRATORIO CON PISTON Y RODAJAS RESPALDO BAJO FORRO EN PIEL	2.090
511010324 0003059379	SILLON EJECUTIVO GIRATORIO CON PISTON Y RODAJAS RESPALDO BAJO FORRO EN PIEL	2.090
511010324 0003059380	SILLON EJECUTIVO GIRATORIO CON PISTON Y RODAJAS RESPALDO BAJO FORRO EN PIEL	2.090

GOBIERNO DEL ESTADO DE AGUASCALIENTES
SECRETARÍA DE FINANZAS
BIENES MUEBLES
AL 31 DE DICIEMBRE DE 2019
(PESOS)

CÓDIGO	DESCRIPCIÓN DEL BIEN MUEBLE	VALOR EN LIBROS
511010324 0003059381	SILLON EJECUTIVO GIRATORIO CON PISTON Y RODAJAS RESPALDO BAJO FORRO EN PIEL	2.090
511010324 0003059382	SILLON EJECUTIVO GIRATORIO CON PISTON Y RODAJAS RESPALDO BAJO FORRO EN PIEL	2.090
511010324 0003059386	SILLON EJECUTIVO GIRATORIO CON PISTON Y RODAJAS RESPALDO BAJO FORRO EN PIEL	2.090
511010324 0003059388	SILLON EJECUTIVO GIRATORIO CON PISTON Y RODAJAS RESPALDO BAJO FORRO EN PIEL	2.090
511010324 0003059389	SILLON EJECUTIVO GIRATORIO CON PISTON Y RODAJAS RESPALDO BAJO FORRO EN PIEL	2.090
511010324 0003059390	SILLON EJECUTIVO GIRATORIO CON PISTON Y RODAJAS RESPALDO BAJO FORRO EN PIEL	2.090
511010324 0003059413	SILLON EJECUTIVO GIRATORIO CON PISTON Y RODAJAS RESPALDO ALTO FORRO EN TELA COLOR TINTO	2.095
511010324 0003059414	SILLON EJECUTIVO GIRATORIO CON PISTON Y RODAJAS RESPALDO ALTO FORRO EN TELA COLOR TINTO	2.095
511010324 0003059423	SILLON EJECUTIVO PIEL	2.099
511010324 0003059534	CHEISSLONGE CON GABINETE METALICO CUBIERTA EN VINIL C/GRIS Y CAFE	2.173
511010324 0003059535	CHEISSLONGE CON GABINETE METALICO CUBIERTA VINIL C/GRIS Y CAFE	2.173
511010324 0003059568	SILLON EJECUTIVO GIRATORIO CON RODAJAS Y PISTON RESPALDO BAJO FORRO EN TELA	2.181
511010324 0003059569	SILLON EJECUTIVO GIRATORIO CON RODAJAS Y PISTON RESPALDO BAJO FORRO EN TELA COLOR TABACO	2.181
511010324 0003059570	SILLON EJECUTIVO GIRATORIO CON RODAJAS Y PISTON RESPALDO BAJO FORRO EN TELA COLOR TABACO	2.181
511010324 0003059571	SILLON EJECUTIVO GIRATORIO CON RODAJAS Y PISTON RESPALDO BAJO FORRO EN TELA COLOR TABACO	2.181
511010324 0003059608	SILLON EJECUTIVO GIRATORIO CON PISTON Y RODAJAS ASIENTO CON MALLA Y FORRO EN VINIL	2.193
511010324 0003059609	SILLON EJECUTIVO GIRATORIO CON PISTON Y RODAJAS ASIENTO CON MALLA Y FORRO EN VINIL	2.193
511010324 0003059610	SILLON EJECUTIVO GIRATORIO CON PISTON Y RODAJAS ASIENTO CON MALLA Y FORRO EN VINIL	2.193
511010324 0003059611	SILLON EJECUTIVO GIRATORIO CON PISTON Y RODAJAS ASIENTO CON MALLA Y FORRO EN VINIL	2.193
511010324 0003059612	SILLON EJECUTIVO GIRATORIO CON PISTON Y RODAJAS ASIENTO CON MALLA Y FORRO EN VINIL	2.193
511010324 0003059613	SILLON EJECUTIVO GIRATORIO CON PISTON Y RODAJAS ASIENTO CON MALLA Y FORRO EN VINIL	2.193
511010324 0003059614	SILLON EJECUTIVO GIRATORIO CON PISTON Y RODAJAS ASIENTO CON MALLA Y FORRO EN VINIL	2.193
511010324 0003059615	SILLON EJECUTIVO GIRATORIO CON PISTON Y RODAJAS ASIENTO CON MALLA Y FORRO EN VINIL	2.193
511010324 0003059616	SILLON EJECUTIVO GIRATORIO CON PISTON Y RODAJAS ASIENTO CON MALLA Y FORRO EN VINIL	2.193
511010324 0003059617	SILLON EJECUTIVO GIRATORIO CON PISTON Y RODAJAS ASIENTO CON MALLA Y FORRO EN VINIL	2.193
511010324 0003059618	SILLON EJECUTIVO GIRATORIO CON PISTON Y RODAJAS ASIENTO CON MALLA Y FORRO EN VINIL	2.193
511010324 0003059619	SILLON EJECUTIVO GIRATORIO CON PISTON Y RODAJAS ASIENTO CON MALLA Y FORRO EN VINIL	2.193
511010324 0003059620	SILLON EJECUTIVO GIRATORIO CON PISTON Y RODAJAS ASIENTO CON MALLA Y FORRO EN VINIL	2.193
511010324 0003059621	SILLON EJECUTIVO GIRATORIO CON PISTON Y RODAJAS ASIENTO CON MALLA Y FORRO EN VINIL	2.193
511010324 0003059622	SILLON EJECUTIVO GIRATORIO CON PISTON Y RODAJAS ASIENTO CON MALLA Y FORRO EN VINIL	2.193
511010324 0003059628	SILLON EJECUTIVO GIRATORIO CON RODAJAS Y PISTON FORRADO EN TELA C/GRIS	2.196
511010324 0003059777	SILLON SOFA DE 2 PLAZAS FORRO EN TELA	2.233
511010324 0003059781	SILLON EJECUTIVO GIRATORIO CON RODAJAS, DESCANZABRAZOS, PISTON Y RESPALDO MEDIO FORRO EN TELA COLOR NEGRO	2.239
511010324 0003059782	SILLON EJECUTIVO GIRATORIO CON RODAJAS, DESCANZABRAZOS, PISTON Y RESPALDO MEDIO FORRO EN TELA COLOR NEGRO	2.239
511010324 0003059797	SILLON SECRETARIA GIRATORIO CON RODAJAS, PISTON Y DESCANZABRAZOS FORRO EN TELA COLOR NEGRO	2.250
511010324 0003059798	SILLON SECRETARIA GIRATORIO CON RODAJAS, PISTON Y DESCANZABRAZOS FORRO EN TELA COLOR NEGRO	2.250
511010324 0003060052	SILLON EJECUTIVO GIRATORIO CON PISTON, RODAJAS Y RESPALDO EN TELA	2.269
511010324 0003060053	SILLON EJECUTIVO GIRATORIO CON PISTON, RODAJAS Y RESPALDO EN TELA	2.269
511010324 0003060054	SILLON EJECUTIVO GIRATORIO CON RODAJAS Y PISTON RESPALDO ALTO FORRO EN TELA COLOR CINDER	2.269
511010324 0003060055	SILLON EJECUTIVO GIRATORIO CON RODAJAS Y PISTON FORRO EN TELA C/NEGRO	2.269
511010324 0003060056	SILLON GIRATORIO CON RODAJAS Y PISTON, RESPALDO ALTO	2.269

GOBIERNO DEL ESTADO DE AGUASCALIENTES
SECRETARÍA DE FINANZAS
BIENES MUEBLES
AL 31 DE DICIEMBRE DE 2019
(PESOS)

CÓDIGO	DESCRIPCIÓN DEL BIEN MUEBLE	VALOR EN LIBROS
511010324 0003060057	SILLON GIRATORIO CON RODAJAS Y PISTON, RESPALDO ALTO	2.269
511010324 0003060058	SILLON GIRATORIO CON RODAJAS Y PISTON, RESPALDO ALTO	2.269
511010324 0003060059	SILLON GIRATORIO CON RODAJAS Y PISTON, RESPALDO ALTO	2.269
511010324 0003060060	SILLON GIRATORIO CON RODAJAS Y PISTON, RESPALDO ALTO	2.269
511010324 0003060125	SILLON FIJO RECLINABLE ARMAZON METALICO CROMADO FORRO EN VINIL COLOR NEGRO	2.316
511010324 0003060126	SILLON FIJO RECLINABLE ARMAZON METALICO CROMADO FORRO EN VINIL COLOR NEGRO	2.316
511010324 0003060199	SILLON SECRETARIAL GIRATORIO CON RODAJAS Y PISTON RESPALDO EN NYLON Y ASIENTO EN TELA COLOR NEGRO	2.349
511010324 0003060261	SILLON SOFA DE 3 PLAZAS EN TACTO PIEL COLOR NEGRO	2.376
511010324 0003060773	SILLON EJECUTIVO GIRATORIO CON RODAJAS Y PISTON RESPALDO ALTO FORRO EN TELA COLOR TINTO	2.520
511010324 0003060931	SILLON EJECUTIVO GIRATORIO CON RODAJAS FORRO EN PLIANA COLOR NEGRO	2.580
511010324 0003060950	SILLON SOFA 2 PLAZAS CURPIEL COLOR NEGRO	2.599
511010324 0003060978	SILLON FIJO 2 PLAZAS VINIPIEL CHOCOLATE	2.609
511010324 0003060979	SILLON FIJO 2 PLAZAS VINIPIEL CHOCOLATE	2.609
511010324 0003060980	SILLON FIJO 2 PLAZAS VINIPIEL CHOCOLATE	2.609
511010324 0003061042	SILLON EJECUTIVO GIRATORIO CON PISTON Y RODAJAS FORRO EN TELA COLOR NEGRO	2.641
511010324 0003061055	SILLON EJECUTIVO GIRATORIO CON PISTON, RODAJAS Y RESPALDO CON MAYA FORRO EN TELA	2.649
511010324 0003061056	SILLON EJECUTIVO GIRATORIO CON PISTON, RODAJAS Y RESPALDO CON MAYA FORRO EN TELA	2.649
511010324 0003061057	SILLON EJECUTIVO GIRATORIO CON PISTON, RODAJAS Y RESPALDO CON MAYA FORRO EN TELA	2.649
511010324 0003061058	SILLON EJECUTIVO GIRATORIO CON PISTON, RODAJAS Y RESPALDO CON MAYA FORRO EN TELA	2.649
511010324 0003061059	SILLON EJECUTIVO GIRATORIO CON PISTON, RODAJAS Y RESPALDO CON MAYA FORRO EN TELA	2.649
511010324 0003061060	SILLON EJECUTIVO GIRATORIO CON PISTON, RODAJAS Y RESPALDO CON MAYA FORRO EN TELA	2.649
511010324 0003061061	SILLON EJECUTIVO GIRATORIO CON PISTON, RODAJAS Y RESPALDO CON MAYA FORRO EN TELA	2.649
511010324 0003061062	SILLON EJECUTIVO GIRATORIO CON PISTON, RODAJAS Y RESPALDO CON MAYA FORRO EN TELA	2.649
511010324 0003061063	SILLON EJECUTIVO GIRATORIO CON PISTON, RODAJAS Y RESPALDO CON MAYA FORRO EN TELA	2.649
511010324 0003061064	SILLON EJECUTIVO GIRATORIO CON PISTON, RODAJAS Y RESPALDO CON MAYA FORRO EN TELA	2.649
511010324 0003061065	SILLON EJECUTIVO GIRATORIO CON PISTON, RODAJAS Y RESPALDO CON MAYA FORRO EN TELA	2.649
511010324 0003061066	SILLON EJECUTIVO GIRATORIO CON PISTON, RODAJAS Y RESPALDO CON MAYA FORRO EN TELA	2.649
511010324 0003061067	SILLON EJECUTIVO GIRATORIO CON PISTON, RODAJAS Y RESPALDO CON MAYA FORRO EN TELA	2.649
511010324 0003061068	SILLON EJECUTIVO GIRATORIO CON PISTON, RODAJAS Y RESPALDO CON MAYA FORRO EN TELA	2.649
511010324 0003061069	SILLON EJECUTIVO GIRATORIO CON PISTON, RODAJAS Y RESPALDO CON MAYA FORRO EN TELA	2.649
511010324 0003061070	SILLON EJECUTIVO GIRATORIO CON PISTON, RODAJAS Y RESPALDO CON MAYA FORRO EN TELA	2.649
511010324 0003061071	SILLON EJECUTIVO GIRATORIO CON PISTON, RODAJAS Y RESPALDO CON MAYA FORRO EN TELA	2.649
511010324 0003061072	SILLON EJECUTIVO GIRATORIO CON PISTON, RODAJAS Y RESPALDO CON MAYA FORRO EN TELA	2.649
511010324 0003061073	SILLON EJECUTIVO GIRATORIO CON PISTON, RODAJAS Y RESPALDO CON MAYA FORRO EN TELA	2.649
511010324 0003061074	SILLON EJECUTIVO GIRATORIO CON PISTON, RODAJAS Y RESPALDO CON MAYA FORRO EN TELA	2.649
511010324 0003061075	SILLON EJECUTIVO GIRATORIO CON PISTON, RODAJAS Y RESPALDO CON MAYA FORRO EN TELA	2.649
511010324 0003061076	SILLON EJECUTIVO GIRATORIO CON PISTON, RODAJAS Y RESPALDO CON MAYA FORRO EN TELA	2.649
511010324 0003061146	SILLON EJECUTIVO GIRATORIO CON PISTON Y RODAJAS RESPALDO ALTO FORRO EN PIEL COLOR NEGRO.	2.673
511010324 0003061320	SILLON EJECUTIVO GIRATORIO, PISTON Y RESPALDO CON MAYA FORRO EN TELA	2.737
511010324 0003061321	SILLON EJECUTIVO GIRATORIO, PISTON Y RESPALDO CON MAYA FORRO EN TELA	2.737
511010324 0003061414	SILLON EJECUTIVO CON PISTON Y RODAJAS FORRO EN TELA COOR AMARILLO BASE CROMADA	2.781
511010324 0003061415	SILLON EJECUTIVO CON PISTON Y RODAJAS FORRO EN TELA COOR AMARILLO BASE CROMADA	2.781

GOBIERNO DEL ESTADO DE AGUASCALIENTES
SECRETARÍA DE FINANZAS
BIENES MUEBLES
AL 31 DE DICIEMBRE DE 2019
(PESOS)

CÓDIGO	DESCRIPCIÓN DEL BIEN MUEBLE	VALOR EN LIBROS
511010324 0003061422	SILLON EJECUTIVO BACE CROMADA CODERAS MOBILES RECLINABLE	2.784
511010324 0003061432	SILLON EJECUTIVO GIRATORIO CON PISTON Y RODAJAS FORRO EN PIEL C/NEGRO	2.795
511010324 0003061725	SILLON EJECUTIVO GIRATORIO CON PISTON Y RODAJAS FORRO EN TELA COLOR NEGRO RESPALDO ALTO	2.893
511010324 0003061726	SILLON EJECUTIVO GIRATORIO CON PISTON Y RODAJAS FORRO EN TELA COLOR NEGRO RESPALDO ALTO	2.893
511010324 0003061727	SILLON EJECUTIVO GIRATORIO CON PISTON Y RODAJAS FORRO EN TELA COLOR NEGRO RESPALDO ALTO	2.893
511010324 0003061751	SILLON EJECUTIVO DE RESPALDO TRUE CON RODAJAS EN VINIL	2.899
511010324 0003061809	SILLON TAPIZ CACTUS COLOR LADRILLO	2.900
511010324 0003061810	SILLON TAPIZ SHURULE GRIS OXFORD	2.900
511010324 0003061856	SILLON EJECUTIVO GIRATORIO CON PISTON Y RODAJAS TAPIZADO EN TELA	2.921
511010324 0003061890	ASIENTO PARA SILLON LOVE HYANZINTY (3 PIEZAS)	2.958
511010324 0003061891	ASIENTO PARA SILLON LOVE HYANZINTY (3 PIEZAS)	2.958
511010324 0003061945	SILLON EJECUTIVO GIRATORIO CON RODAJAS FORRO EN PIEL COLOR CAFE	2.999
511010324 0003061981	SILLON SOFA 1 PLAZA FORRO EN TELA COLOR NEGRO	3.004
511010324 0003062013	SILLON 2 PLAZAS TIPO LOVE-SEAT	3.040
511010324 0003062216	SILLON FIJO 3 PLAZAS VINIPIEL CHOCOLATE	3.190
511010324 0003062217	SILLON FIJO 3 PLAZAS VINIPIEL CHOCOLATE	3.190
511010324 0003062218	SILLON FIJO 3 PLAZAS VINIPIEL CHOCOLATE	3.190
511010324 0003062256	SILLON RATTAN CON ASIENTO DE PIEL	3.222
511010324 0003062257	SILLON RATTAN CON ASIENTO DE PIEL	3.222
511010324 0003062468	SILLON EJECUTIVO GIRATORIO CON RODAJAS Y PISTON FORRO EN PIEL NEGRO	3.343
511010324 0003062562	SILLON EJECUTIVO GIRATORIO EN MADERA Y FORRO EN PIEL	3.390
511010324 0003062643	SILLON EJECUTIVO GIRATORIO RESPALDO ALTO CON RODAJAS Y PISTON TAPIZADO EN PIEL COLOR NEGRO	3.436
511010324 0003062644	SILLON EJECUTIVO GIRATORIO RESPALDO ALTO CON RODAJAS Y PISTON TAPIZADO EN PIEL COLOR NEGRO	3.436
511010324 0003062698	SILLON FIJO DE TRES PLAZAS ESTRUCTURA DE MADERA ASIENTO Y RESPALDO EN TELA VARIOS COLORES	3.475
511010324 0003062701	SILLON FIJO 1 PLAZA FORRO EN VINIL COLOR NEGRO	3.478
511010324 0003062746	SILLON EJECUTIVO RESPALDO BAJO COLOR ONIX	3.515
511010324 0003062977	SILLON EJECUTIVO RESPALDO DE MAYA CON CABECERA Y ASIENTO TAPIZADO EN TELA CON DESCANZABRAZOS	3.689
511010324 0003062980	SILLON EJECUTIVO GIRATORIO CON PISTON Y RODAJAS RESPALDO ALTO FORRO	3.690
511010324 0003063039	DELANEY (SILLON DE 1 PLAZA) INDIVIDUAL MICROFIBRA MINDFUL	3.757
511010324 0003063111	LOVESEAT	3.829
511010324 0003063122	SILLON SOFA 2 PLAZA FORRO EN TELA COLOR NEGRO	3.864
511010324 0003063246	SILLON EJECUTIVO GIRATORIO CON RODAJAS Y PISTON RESPALDO ALTO FORRO EN TELA COLOR TABACO	3.945
511010324 0003063247	SILLON EJECUTIVO GIRATORIO CON RODAJAS Y PISTON RESPALDO ALTO FORRO EN TELA COLOR TABACO	3.945
511010324 0003063480	SILLON EJECUTIVO TAPIZ EN PIEL SINTETICA	4.060
511010324 0003064260	SILLON EJECUTIVO GIRATORIO C/RODAJAS CON CABECERA RESPALDO EN MALLA C/ASIENTO TAPIZADO EN TACTO PIEL COLOR NEGRO	4.661
511010324 0003064261	SILLON EJECUTIVO GIRATORIO C/RODAJAS CON CABECERA RESPALDO EN MALLA C/ASIENTO TAPIZADO EN TACTO PIEL COLOR NEGRO	4.661
511010324 0003064298	SILLON SOFA DE DOS PLAZAS TAPIZADO EN TELA ITALIANA RENNA COLOR NEGRO	4.715
511010324 0003064341	SILLON FIJO DE UNA PLAZA FORRADO EN TELA A RAYAS	4.800
511010324 0003064653	SILLON SOFA 3 PLAZA FORRO EN TELA COLOR NEGRO	4.920
511010324 0003064865	SILLON FIJO DE VISITA DE PIEL COLOR NEGRO	5.088
511010324 0003064866	SILLON FIJO DE VISITA DE PIEL COLOR NEGRO	5.088

GOBIERNO DEL ESTADO DE AGUASCALIENTES
SECRETARÍA DE FINANZAS
BIENES MUEBLES
AL 31 DE DICIEMBRE DE 2019
(PESOS)

CÓDIGO	DESCRIPCIÓN DEL BIEN MUEBLE	VALOR EN LIBROS
511010324 0003064897	SILLON EJECUTIVO GIRATORIO PIEL CON PISTON Y RODAJAS COLOR NEGRO	5.140
511010324 0003064899	SILLON EJECUTIVO GIRATORIO CON RODAJAS Y PISTON RESPALDO BAJO FORRO EN PIEL COLOR NEGRO	5.148
511010324 0003065004	SILLON SOFA 2 PLAZAS FORRO EN TELA COLOR VERDE CON LATERAL DE MADERA	5.236
511010324 0003065270	SILLON (LOVE SET) 2 PLAZAS FORRO EN PIEL COLOR NEGRO	5.502
511010324 0003065271	SILLON INDIVIDUAL FORRO EN PIEL COLOR NEGRO	5.502
511010324 0003065272	SILLON EJECUTIVO EN MALLA PIEL	5.509
511010324 0003065281	SILLON FIJO FORRO EN GAMUZA CHOCOLATE EN MADERA TEKA	5.520
511010324 0003065282	SILLON FIJO FORRO EN GAMUZA CHOCOLATE EN MADERA TEKA	5.520
511010324 0003065332	SILLON FIJO EN MADERA TEKA Y PIEL	5.620
511010324 0003065333	SILLON FIJO EN MADERA TEKA Y PIEL	5.620
511010324 0003065334	SILLON FIJO EN MADERA TEKA Y PIEL	5.620
511010324 0003065335	SILLON FIJO EN MADERA TEKA Y PIEL	5.620
511010324 0003065343	SILLON EJECUTIVO GIRATORIO CON RODAJAS Y PISTON FORRO EN PIEL C/NEGRO	5.633
511010324 0003065353	SILLON DE PIEL G/CON RODAJAS COLOR NEGRO	5.646
511010324 0003065354	SILLON DE PIEL G/CON RODAJAS COLOR NEGRO	5.646
511010324 0003065355	SILLON DE PIEL G/CON RODAJAS COLOR NEGRO	5.646
511010324 0003065356	SILLON DE PIEL G/CON RODAJAS COLOR NEGRO	5.646
511010324 0003065357	SILLON DE PIEL G/CON RODAJAS COLOR NEGRO	5.646
511010324 0003065358	SILLON DE PIEL G/CON RODAJAS COLOR NEGRO	5.646
511010324 0003065359	SILLON DE PIEL G/CON RODAJAS COLOR NEGRO	5.646
511010324 0003065360	SILLON DE PIEL G/CON RODAJAS COLOR NEGRO	5.646
511010324 0003065361	SILLON DE PIEL G/CON RODAJAS COLOR NEGRO	5.646
511010324 0003065362	SILLON DE PIEL G/CON RODAJAS COLOR NEGRO	5.646
511010324 0003065363	SILLON DE PIEL G/CON RODAJAS COLOR NEGRO	5.646
511010324 0003065364	SILLON DE PIEL G/CON RODAJAS COLOR NEGRO	5.646
511010324 0003065365	SILLON DE PIEL G/CON RODAJAS COLOR NEGRO	5.646
511010324 0003065370	SILLON EJECUTIVO EN MALLA PIEL RESPALDO ALTO	5.652
511010324 0003065383	SILLON FIJO DE VISITA BASE DE TRINEO EN MADERA FORRO EN PIEL NEGRO	5.677
511010324 0003065384	SILLON FIJO DE VISITA BASE DE TRINEO EN MADERA FORRO EN PIEL NEGRO	5.677
511010324 0003065385	SILLON FIJO DE VISITA BASE DE TRINEO EN MADERA FORRO EN PIEL NEGRO	5.677
511010324 0003065386	SILLON FIJO DE VISITA BASE DE TRINEO EN MADERA FORRO EN PIEL NEGRO	5.677
511010324 0003065387	SILLON FIJO DE VISITA BASE DE TRINEO EN MADERA FORRO EN PIEL NEGRO	5.677
511010324 0003065388	SILLON FIJO DE VISITA BASE DE TRINEO EN MADERA FORRO EN PIEL NEGRO	5.677
511010324 0003065389	SILLON FIJO DE VISITA BASE DE TRINEO EN MADERA FORRO EN PIEL NEGRO	5.677
511010324 0003065390	SILLON FIJO DE VISITA BASE DE TRINEO EN MADERA FORRO EN PIEL NEGRO	5.677
511010324 0003065391	SILLON FIJO DE VISITA BASE DE TRINEO EN MADERA FORRO EN PIEL NEGRO	5.677
511010324 0003065392	SILLON FIJO DE VISITA BASE DE TRINEO EN MADERA FORRO EN PIEL NEGRO	5.677
511010324 0003065393	SILLON FIJO DE VISITA BASE DE TRINEO EN MADERA FORRO EN PIEL NEGRO	5.677
511010324 0003065394	SILLON FIJO DE VISITA BASE DE TRINEO EN MADERA FORRO EN PIEL NEGRO	5.677
511010324 0003065395	SILLON FIJO DE VISITA BASE DE TRINEO EN MADERA FORRO EN PIEL NEGRO	5.677
511010324 0003065396	SILLON FIJO DE VISITA BASE DE TRINEO EN MADERA FORRO EN PIEL NEGRO	5.677
511010324 0003065397	SILLON FIJO DE VISITA BASE DE TRINEO EN MADERA FORRO EN PIEL NEGRO	5.677
511010324 0003065398	SILLON FIJO DE VISITA BASE DE TRINEO EN MADERA FORRO EN PIEL NEGRO	5.677

GOBIERNO DEL ESTADO DE AGUASCALIENTES
SECRETARÍA DE FINANZAS
BIENES MUEBLES
AL 31 DE DICIEMBRE DE 2019
(PESOS)

CÓDIGO	DESCRIPCIÓN DEL BIEN MUEBLE	VALOR EN LIBROS
511010324 0003065399	SILLON FIJO DE VISITA BASE DE TRINEO EN MADERA FORRO EN PIEL NEGRO	5.677
511010324 0003065400	SILLON FIJO DE VISITA BASE DE TRINEO EN MADERA FORRO EN PIEL NEGRO	5.677
511010324 0003065401	SILLON FIJO DE VISITA BASE DE TRINEO EN MADERA FORRO EN PIEL NEGRO	5.677
511010324 0003065402	SILLON FIJO DE VISITA BASE DE TRINEO EN MADERA FORRO EN PIEL NEGRO	5.677
511010324 0003065403	SILLON FIJO DE VISITA BASE DE TRINEO EN MADERA FORRO EN PIEL NEGRO	5.677
511010324 0003065404	SILLON FIJO DE VISITA BASE DE TRINEO EN MADERA FORRO EN PIEL NEGRO	5.677
511010324 0003065452	SILLON DE UNA PLAZA FORRO PIEL COLOR NEGRO	5.719
511010324 0003065482	SILLON SOFA DE TRES PLAZAS TAPIZADO EN TELA ITALIANA RENNA COLOR NEGRO	5.790
511010324 0003065576	SILLON DE MADERA FORRO EN PIEL	5.950
511010324 0003065577	SILLON DE MADERA FORRO EN PIEL	5.950
511010324 0003065578	SILLON FIJO FORRO EN PIEL	5.950
511010324 0003065579	SILLON FIJO FORRO EN PIEL	5.950
511010324 0003065580	SILLON FIJO FORRO EN PIEL	5.950
511010324 0003065581	SILLON FIJO FORRO EN PIEL	5.950
511010324 0003065582	SILLON FIJO FORRO EN PIEL	5.950
511010324 0003065583	SILLON FIJO FORRO EN PIEL	5.950
511010324 0003065605	SILLON SOFA 2 PLAZAS CURPIEL COLOR BEIGE	5.980
511010324 0003065828	SILLON CON CABECERA G/CON RODAJAS CON CODERAS PIEL COLOR NEGRO	6.127
511010324 0003065864	SILLON FIJO DE MADERA CON CODERAS FORRO EN PIEL COLOR CAFE	6.187
511010324 0003065865	SILLON FIJO DE MADERA CON CODERAS FORRO EN PIEL COLOR CAFE	6.187
511010324 0003065873	SILLON SOFA 3 PLAZAS FORRO EN TELA COLOR VERDE	6.202
511010324 0003065875	SILLON SOFA 3 PLAZAS FORRO EN TELA VERDE	6.202
511010324 0003065876	SILLON SOFA 3 PLAZAS FORRO EN TELA VERDE	6.202
511010324 0003065990	SILLON FIJO DE 1 PLAZA FORRO EN TELA	6.500
511010324 0003065991	SILLON FIJO DE 1 PLAZA FORRO EN TELA	6.500
511010324 0003065992	SILLON FIJO DE 1 PLAZA FORRO EN TELA	6.500
511010324 0003065993	SILLON FIJO DE 1 PLAZA FORRO EN TELA	6.500
511010324 0003066023	SILLON EJECUTIVO GIRATORIO CON RODAJAS, DESCANZABRAZOSY PISTON FORRO EN PIEL COLOR NEGRO	6.558
511010324 0003066040	SILLON SOFA DE 2 PLAZAS ESTRUCTURA EN MADERAFORRO EN TELA	6.634
511010324 0003066054	SILLON FIJO GIRATORIO EN MADERA FORRO EN PIEL CON PEDESTAL	6.680
511010324 0003066055	SILLON FIJO GIRATORIO EN MADERA FORRO EN PIEL CON PEDESTAL	6.680
511010324 0003066056	SILLON FIJO GIRATORIO EN MADERA FORRO EN PIEL CON PEDESTAL	6.680
511010324 0003066057	SILLON FIJO GIRATORIO EN MADERA FORRO EN PIEL CON PEDESTAL	6.680
511010324 0003066058	SILLON FIJO GIRATORIO EN MADERA FORRO EN PIEL CON PEDESTAL	6.680
511010324 0003066059	SILLON FIJO GIRATORIO EN MADERA FORRO EN PIEL CON PEDESTAL	6.680
511010324 0003066060	SILLON FIJO GIRATORIO EN MADERA FORRO EN PIEL CON PEDESTAL	6.680
511010324 0003066061	SILLON FIJO GIRATORIO EN MADERA FORRO EN PIEL CON PEDESTAL	6.680
511010324 0003066062	SILLON FIJO GIRATORIO EN MADERA FORRO EN PIEL CON PEDESTAL	6.680
511010324 0003066063	SILLON FIJO GIRATORIO EN MADERA FORRO EN PIEL CON PEDESTAL	6.680
511010324 0003066085	SILLON EJEUTIVO GIRATORIO CON RODAJAS	6.785
511010324 0003066150	SILLON FIJO DE TRES PLAZAS ESTRUCTURA DE MADERA ASIENTO Y RESPALDO EN TELA VARIOS COLORES	6.877
511010324 0003066169	LOVE SEAT D0S PLAZAS FORRO EN TACTO PIEL COLOR CAFE	6.900

GOBIERNO DEL ESTADO DE AGUASCALIENTES
SECRETARÍA DE FINANZAS
BIENES MUEBLES
AL 31 DE DICIEMBRE DE 2019
(PESOS)

CÓDIGO	DESCRIPCIÓN DEL BIEN MUEBLE	VALOR EN LIBROS
511010324 0003066172	SILLON EJECUTIVO GIRATORIO CON RODAJAS Y PISTON FORRO EN PIEL NEGRO	6.928
511010324 0003066228	SILLON DE UNA PLAZA FORRO EN TELA CON RODAJAS	6.980
511010324 0003066229	SILLON DE UNA PLAZA FORRO EN TELA CON RODAJAS	6.980
511010324 0003066230	SILLON DE UNA PLAZA FORRO EN TELA CON RODAJAS	6.980
511010324 0003066231	SILLON DE UNA PLAZA FORRO EN TELA CON RODAJAS	6.980
511010324 0003066232	SILLON DE UNA PLAZA FORRO EN TELA CON RODAJAS	6.980
511010324 0003066233	SILLON DE UNA PLAZA FORRO EN TELA CON RODAJAS	6.980
511010324 0003066234	SILLON DE UNA PLAZA FORRO EN TELA CON RODAJAS	6.980
511010324 0003066235	SILLON DE UNA PLAZA FORRO EN TELA CON RODAJAS	6.980
511010324 0003066236	SILLON DE UNA PLAZA FORRO EN TELA CON RODAJAS	6.980
511010324 0003066237	SILLON DE UNA PLAZA FORRO EN TELA CON RODAJAS	6.980
511010324 0003066238	SILLON FIJO FORRO EN VINIL	6.980
511010324 0003066239	SILLON FIJO FORRO EN VINIL	6.980
511010324 0003066296	SILLON LOVE HYZANTY	7.110
511010324 0003066297	SILLON LOVE HYZANTY	7.110
511010324 0003066299	SILLON FIJO DE TRES PLAZAS ESTRUCTURA DE MADERA RUSTICA CON ASIENTO Y RESPALDO EN PIEL ACOJINADOS	7.142
511010324 0003066300	SILLON FIJO DE TRES PLAZAS ESTRUCTURA DE MADERA RUSTICA CON ASIENTO Y RESPALDO EN PIEL ACOJINADOS	7.142
511010324 0003066301	SILLON FIJO DE TRES PLAZAS ESTRUCTURA DE MADERA RUSTICA CON ASIENTO Y RESPALDO EN PIEL ACOJINADOS	7.142
511010324 0003066501	DELANEY (SILLON DE 2 PLAZAS) LOVE MICROFIBRA MINDFUL	7.514
511010324 0003067217	SILLON EJECUTIVO GIRATORIO CON RODAJAS, PISTON Y DESCANZABRAZOS	8.352
511010324 0003067266	SILLON DE 2 PLAZAS FORRO PIEL COLOR NEGRO	8.419
511010324 0003067500	SILLON EJECUTIVO GIRATORIO CON RESPALDO ALTO, PISTON Y RODAJAS	8.700
511010324 0003067522	SILLON DE 3 PLAZAS FORRO PIEL COLOR NEGRO	8.800
511010324 0003067558	SILLON EJECUTIVO GIRATORIO C/ RODAJAS	8.932
511010324 0003067559	SILLON EJECUTIVO GIRATORIO C/ RODAJAS	8.932
511010324 0003067560	SILLON EJECUTIVO GIRATORIO C/ RODAJAS	8.932
511010324 0003067561	SILLON EJECUTIVO GIRATORIO C/ RODAJAS	8.932
511010324 0003067562	SILLON EJECUTIVO GIRATORIO C/ RODAJAS	8.932
511010324 0003067563	SILLON EJECUTIVO GIRATORIO C/ RODAJAS	8.932
511010324 0003067564	SILLON EJECUTIVO GIRATORIO C/ RODAJAS	8.932
511010324 0003067565	SILLON EJECUTIVO GIRATORIO C/ RODAJAS	8.932
511010324 0003067566	SILLON EJECUTIVO GIRATORIO C/ RODAJAS	8.932
511010324 0003067567	SILLON EJECUTIVO GIRATORIO C/ RODAJAS	8.932
511010324 0003067568	SILLON EJECUTIVO GIRATORIO C/ RODAJAS	8.932
511010324 0003067569	SILLON EJECUTIVO GIRATORIO C/ RODAJAS	8.932
511010324 0003067570	SILLON EJECUTIVO GIRATORIO C/ RODAJAS	8.932
511010324 0003067571	SILLON EJECUTIVO GIRATORIO C/ RODAJAS	8.932
511010324 0003067572	SILLON EJECUTIVO GIRATORIO C/ RODAJAS	8.932
511010324 0003067573	SILLON EJECUTIVO GIRATORIO C/ RODAJAS	8.932
511010324 0003067574	SILLON EJECUTIVO GIRATORIO C/ RODAJAS	8.932
511010324 0003067575	SILLON EJECUTIVO GIRATORIO C/ RODAJAS	8.932

GOBIERNO DEL ESTADO DE AGUASCALIENTES
SECRETARÍA DE FINANZAS
BIENES MUEBLES
AL 31 DE DICIEMBRE DE 2019
(PESOS)

CÓDIGO	DESCRIPCIÓN DEL BIEN MUEBLE	VALOR EN LIBROS
511010324 0003067576	SILLON EJECUTIVO GIRSTORIO C/ RODAJAS	8.932
511010324 0003067577	SILLON EJECUTIVO GIRSTORIO C/ RODAJAS	8.932
511010324 0003067578	SILLON EJECUTIVO GIRSTORIO C/ RODAJAS	8.932
511010324 0003067579	SILLON EJECUTIVO GIRSTORIO C/ RODAJAS	8.932
511010324 0003067580	SILLON EJECUTIVO GIRSTORIO C/ RODAJAS	8.932
511010324 0003067943	SILLON IMPERIO FORRO EN PIEL	9.378
511010324 0003067944	SILLON IMPERIO FORRO EN PIEL	9.378
511010324 0003067945	SILLON IMPERIO FORRO EN PIEL	9.378
511010324 0003067946	SILLON IMPERIO FORRO EN PIEL	9.378
511010324 0003067974	SILLON SOFA 4 PLAZAS FORRO EN TELA VERDE CON 2 LATERALES DE MADERA	9.443
511010324 0003068242	SILLON FIJO TIPO SOFA COLOR CAFE PIEL, INDIVIDUAL	9.890
511010324 0003068243	SILLON FIJO TIPO SOFA COLOR CAFE PIEL, INDIVIDUAL	9.890
511010324 0003068823	LOVE SEAT DE DOS PLAZAS FORRO EN TELA COLOR ROJO CON DECORACION EN FLORES COLOR NEGRO	10.440
511010324 0003069198	SILLON FIJO DE UNA PLAZA FORRO EN TELA CHENILLE ALBEERI ROJO CON DOS COJINES DECORATIVOS	10.904
511010324 0003069465	DELANEY (SILLON DE 3 PLAZAS) SOFA MICROFIBRA MINDFUL	11.271
511010324 0003069641	SILLON FIJO DE UNA PLAZA MODELO RODAS FORRO EN TELA COLOR ROJO CIRUEA	11.600
511010324 0003069642	SILLON FIJO DE UNA PLAZA MODELO RODAS FORRO EN TELA COLOR ROJO CIRUEA	11.600
511010324 0003070024	LOVE SEAT DE DOS PIEZAS FORRO EN PIEL COLOR CAFE	12.432
511010324 0003071319	LOVE SET TIPO SOFA DE 2 PLAZAS EN PIEL COLO NARANJA	14.650
511010324 0003071332	SILLON IMPERIO EN MADERA	14.750
511010324 0003071442	SILLON SOFA DE 3 PLAZAS	15.218
511010324 0003071831	SILLON DE 1 PLAZA FORRO PIEL COLOR CAFE.	15.900
511010324 0003072176	SILLON DE 1 PLAZA DE .93*.85 CMS. EN PIEL	17.200
511010324 0003072177	SILLON DE 1 PLAZA DE .93*.85 CMS. EN PIEL	17.200
511010324 0003072282	LOVE SEAT FORRO EN TELA COLOR AZUL DE LIVING CON 2 COJINES DECORATIVOS EN TELA COLOR AZUL	17.400
511010324 0003072283	LOVE SEAT PARA DOS PLAZAS FORRO EN TELA RAFIA COLOR NARANJA CON 2 COJINES DECORATIVOS FORRO EN TELA RAFIA COLOR NARANJA	17.400
511010324 0003072940	SILLON FIJO DE 2 PLAZAS FORRO EN VINIL CAFE BEIGE	19.900
511010324 0003074636	SILLON FIJO DE 2 PLAZAS TIPO ASTRI DE TEKA	26.680
511010324 0003074654	SILLON DENTAL ECONOMICO CON LAMPARA DE OPERATORIA CONSTA DE 5 PIEZAS SILLON HIDRAULICO, BANQUILLO NEUMATICO, UNIDAD AEREA CON EXTENCIONES , LAMPARA DE LUZ ALOGENO Y ESCUPIDERA	26.950
511010324 0003074745	CHASLON CAPITONADO EN TELA COLOR NEGRO CON ARABESCOS DORADOS	27.840
511010324 0003074773	SILLON FIJO DE MADERA ABEDUL DETRES PLAZAS	28.652
511010324 0003074827	LOVESEAT BAXTER DE 1.68*.63 CON 2 PLAZAS FORRO EN PIEL	29.200
511010324 0003074876	SILLON FIJO PARA TRES PLAZAS FORRO EN TELA COLOR DORADA	30.160
511010324 0003074973	SILLON FIJO DE DOS PLAZAS PARA JUEGO DE SALA MODULAR MODELO ALDEBARAN COLOR ROJO CON ASIENTOS COLOR GRIS CON DECORACION EN NEGRO	33.640
511010324 0003074991	SILLON FIJO DE TRES PLAZAS PARA JUEGO DE SALA MODELO ASTRI DE TEKA CON COJINES	33.988
511010324 0003075101	LOVE SEAT 2 PLAZAS FORRO EN PIEL COLOR BLANCO DE 2.06 MTS.	34.800
511010324 0003075206	SILLON FIJO DE 2 PLAZAS PARA JUEGO DE SALA SEMICURVA FORRO EN TELA COLOR NEGRO CON DOS COJINES ADORNO EN TELA CON FLORES COLOR NEGRO	38.280
511010324 0003075207	SILLON FIJO DE DOS PLAZAS CAPITONADO EN TELA LINO JASPEADO COLOR CRUDO CON BOTONES DE COLORES MODELO PALACIO	38.280
511010324 0003075231	LOVE SEAT PARA DOS PLAZAS MODELO TURQUIA FORRO EN PIEL COLOR BLANCO	39.092
511010324 0003075232	LOVE SEAT PARA DOS PLAZAS MODELO TURQUIA FORRO EN PIEL COLOR CAFE	39.092

GOBIERNO DEL ESTADO DE AGUASCALIENTES
SECRETARÍA DE FINANZAS
BIENES MUEBLES
AL 31 DE DICIEMBRE DE 2019
(PESOS)

CÓDIGO	DESCRIPCIÓN DEL BIEN MUEBLE	VALOR EN LIBROS
511010324 0003075233	SILLON FIJO DE 2 PLAZAS PARA JUEGO DE SALA MODULAR MODELO FRANCO FORRO EN TELA COLOR GRIS JASPEADO	39.324
511010324 0003075261	SILLON FIJO TELA LINO COLOR CRUDO MODELO KENSO	40.600
511010324 0003075275	SILLON FIJO DE DOS PLAZAS PARA JUEGO DE SALA MODELO KENSO FORRO EN TELA LINO COLOR CRUDO Y ESTAMPADO EN TELA COLOR ROJO	42.920
511010324 0003075322	SILLON FIJO DE DOS PLAZAS FORRO EN LINO COLOR CRUDO PARA JUEGO DE SALA RIBOLTA	45.820
511010324 0003075358	SILLON MODULAR DE 2 PLAZAS FORRO EN TELA COLOR BLANCA APERLADA	46.400
511010324 0003078589	SILLON EJECUTIVO GIRATORIO CON PISTON Y RODAJAS CON CODERAS FORRO EN TELA C/NEGRO	850
511010324 0003078590	SILLON EJECUTIVO GIRATORIO CON PISTON Y RODAJAS FORRO EN TELA	986
511010324 0003078591	SILLON EJECUTIVO GIRATORIO CON PISTON Y RODAJAS FORRO EN TELA C/NEGRO	850
511010324 0003078592	SILLON EJECUTIVO GIRATORIO CON PISTON Y RODAJAS FORRO EN TELA COLOR VERDE	1.522
511010324 0003078593	SILLON EJECUTIVO GIRATORIO CON RODAJAS , PISTON Y CODERAS FORRO EN TELA COLOR NEGRO	986
511010324 0003078594	SILLON EJECUTIVO GIRATORIO CON RODAJAS , PISTON Y CODERAS FORRO EN TELA COLOR NEGRO	986
511010324 0003078595	SILLON EJECUTIVO GIRATORIO CON RODAJAS , PISTON Y CODERAS FORRO EN TELA COLOR NEGRO	986
511010324 0003078596	SILLON EJECUTIVO GIRATORIO CON RODAJAS , PISTON Y CODERAS FORRO EN TELA COLOR NEGRO	986
511010324 0003078597	SILLON EJECUTIVO GIRATORIO CON RODAJAS , PISTON Y CODERAS FORRO EN TELA COLOR NEGRO	986
511010324 0003078598	SILLON EJECUTIVO GIRATORIO CON RODAJAS , PISTON Y CODERAS FORRO EN TELA COLOR NEGRO	986
511010324 0003078599	SILLON EJECUTIVO GIRATORIO CON RODAJAS , PISTON Y CODERAS FORRO EN TELA COLOR NEGRO	986
511010324 0003078600	SILLON EJECUTIVO GIRATORIO CON RODAJAS , PISTON Y CODERAS FORRO EN TELA COLOR NEGRO	986
511010324 0003078601	SILLON EJECUTIVO GIRATORIO CON RODAJAS , PISTON Y CODERAS FORRO EN TELA COLOR NEGRO	986
511010324 0003078602	SILLON EJECUTIVO GIRATORIO CON RODAJAS , PISTON Y CODERAS FORRO EN TELA COLOR NEGRO	986
511010324 0003078603	SILLON EJECUTIVO GIRATORIO CON RODAJAS FORRO EN PLIANA C/CAFE	1
511010324 0003078606	SILLON EJECUTIVO GIRATORIO CON RODAJAS Y PISTON FORRO EN TELA	940
511010324 0003078607	SILLON EJECUTIVO GIRATORIO CON RODAJAS Y PISTON FORRO EN TELA	1
511010324 0003078608	SILLON EJECUTIVO GIRATORIO CON RODAJAS Y PISTON FORRO EN TELA COLOR NEGRO	1
511010324 0003078610	SILLON EJECUTIVO GIRATORIO EN PLIANA C/ROJO	1
511010324 0003078611	SILLON EJECUTIVO GIRATORIO EN PLIANA C/ROJO	1
511010324 0003078612	SILLON EJECUTIVO GIRATORIO FORRO EN PLIANA CAFE	1
511010324 0003078616	SILLON FIJA CON CODERAS, FORRO EN PLIANA AZUL	1
511010324 0003078617	SILLON FIJA CON CODERAS, FORRO EN PLIANA AZUL	1
511010324 0003078625	SILLON FIJO DE 1 PLAZA FORRO EN PLIANA AZUL	1
511010324 0003078626	SILLON FIJO DE 1 PLAZA FORRO EN PLIANA CAFE	1
511010324 0003078627	SILLON FIJO DE 1 PLAZA FORRO EN PLIANA CAFE	1
511010324 0003078628	SILLON FIJO DE 1 PLAZA FORRO EN PLIANA COLOR AZUL	1
511010324 0003078629	SILLON FIJO DE 1 PLAZA FORRO EN PLIANA COLOR NEGRO.	9.860
511010324 0003078630	SILLON FIJO DE 1 PLAZA FORRO EN PLIANA NEGRO	1
511010324 0003078632	SILLON FIJO DE 1 PLAZA, FORRO EN PLIANA NEGRO	1
511010324 0003078633	SILLON FIJO DE 2 PLAZAS FORRO EN PLIANA COLOR NEGRO.	1
511010324 0003078634	SILLON FIJO DE 3 PLAZAS FORRO EN PLIANA C AZUL	1
511010324 0003078635	SILLON FIJO DE 3 PLAZAS FORRO EN PLIANA COLOR NEGRO.	1
511010324 0003078636	SILLON FIJO DE MADERA FORRADO EN TELA COLOR NUEZ	1
511010324 0003078637	SILLON FIJO DE MADERA FORRADO EN TELA COLOR NUEZ	1
511010324 0003078638	SILLON FIJO DE MADERA FORRADO EN TELA COLOR NUEZ	1
511010324 0003078642	SILLON GIR. C/ RODAJAS FORRO EN PLIANA CAFE	1

GOBIERNO DEL ESTADO DE AGUASCALIENTES
SECRETARÍA DE FINANZAS
BIENES MUEBLES
AL 31 DE DICIEMBRE DE 2019
(PESOS)

CÓDIGO	DESCRIPCIÓN DEL BIEN MUEBLE	VALOR EN LIBROS
511010324 0003078643	SILLON GIR. C/ RODAJAS FORRO EN PLIANA CAFE	1
511010324 0003078644	SILLON GIR. C/ RODAJAS FORRO EN PLIANA CAFE	1
511010324 0003078645	SILLON GIR. C/ RODAJAS FORRO EN PLIANA CAFE	1
511010324 0003078646	SILLON GIR. C/ RODAJAS FORRO EN VINIL COLOR NEGRO	1
511010324 0003078647	SILLON GIRATORIO CON CODERAS, RODAJAS Y PISTON FORRO EN TELA	799
511010324 0003078648	SILLON GIRATORIO CON RESPALDO ALTO, RODAJAS Y PISTON, FORRO EN TELA C/AZUL	1
511010324 0003078649	SILLON GIRATORIO CON RESPALDO ALTO, RODAJAS Y PISTON, FORRO EN TELA C/AZUL	1.465
511010324 0003078650	SILLON GIRATORIO CON RESPALDO ALTO, RODAJAS Y PISTON, FORRO EN TELA C/AZUL	1.465
511010324 0003078653	SILLON GIRATORIO CON RODAJAS EN PLIANA C/ROJO	1
511010324 0003078654	SILLON GIRATORIO CON RODAJAS FORRO EN PLIANA Y VINIL CAFE	1
511010324 0003078656	SILLON SECRETARIAL GIRATORIO CON RODAJAS Y PISTON COLOR NEGRO	594
511010324 0003078658	SILLON SECRETARIAL GIRATORIO FORRO EN VINIL Y TELA COLOR CAFE CON RODAJAS	1
511010324 0003078659	SILLON SEMIEJECUTIVO C/ PALANCA DE AJUSTE RESPALDO Y ALTURA COLOR NEGRO EN PLIANA C/RODAJAS	594
511010324 0003078660	SILLON SEMIEJECUTIVO C/ PALANCA DE AJUSTE RESPALDO Y ALTURA COLOR NEGRO EN PLIANA C/RODAJAS	594
511010324 0003078661	SILLON SEMIEJECUTIVO C/ PALANCA DE AJUSTE RESPALDO Y ALTURA COLOR NEGRO EN PLIANA C/RODAJAS	594
511010324 0003078662	SILLON SEMIEJECUTIVO C/ PALANCA DE AJUSTE RESPALDO Y ALTURA COLOR NEGRO EN PLIANA C/RODAJAS	594
511010324 0003078663	SILLON SEMIEJECUTIVO GIRATORIO CON RODAJAS, PISTON Y CODERAS FORRO EN TELA NEGRO	850
511010324 0003087131	SILLON	2.954
511010324 0003087132	SILLON	2.954
511010324 0003087133	SILLON	2.954
511010324 0003087134	SILLON	2.954
511010324 0003087135	SILLON	2.954
511010324 0003087136	SILLON	2.954
511010324 0003087137	SILLON	2.954
511010324 0003087138	SILLON	2.954
511010324 0003087139	SILLON	2.954
511010324 0003087140	SILLON	2.954
511010324 0003087141	SILLON	2.954
511010324 0003087142	SILLON	2.954
511010324 0003087143	SILLON	2.954
511010324 0003087144	SILLON	2.954
511010324 0003087145	SILLON	2.954
511010324 0003087146	SILLON	2.954
511010324 0003087147	SILLON	2.954
511010324 0003087148	SILLON	2.954
511010324 0003087149	SILLON	2.954
511010324 0003087150	SILLON	2.954
511010324 0003087151	SILLON	2.954
511010324 0003087152	SILLON	2.954
511010324 0003087153	SILLON	2.954
511010324 0003087154	SILLON	2.954

GOBIERNO DEL ESTADO DE AGUASCALIENTES
SECRETARÍA DE FINANZAS
BIENES MUEBLES
AL 31 DE DICIEMBRE DE 2019
(PESOS)

CÓDIGO	DESCRIPCIÓN DEL BIEN MUEBLE	VALOR EN LIBROS
511010324 0003087155	SILLON	2.954
511010324 0003087156	SILLON	2.954
511010324 0003087157	SILLON	2.954
511010324 0003087158	SILLON	2.954
511010324 0003087159	SILLON	2.954
511010324 0003087160	SILLON	2.954
511010324 0003087161	SILLON	2.954
511010324 0003087162	SILLON	2.954
511010324 0003087163	SILLON	2.954
511010324 0003087164	SILLON	2.954
511010324 0003087165	SILLON	2.954
511010324 0003087166	SILLON	2.954
511010324 0003087167	SILLON	2.954
511010324 0003087168	SILLON	2.954
511010324 0003087169	SILLON	2.954
511010324 0003087170	SILLON	2.954
511010324 0003087171	SILLON	2.954
511010324 0003087172	SILLON	2.954
511010324 0003087173	SILLON	2.954
511010324 0003087174	SILLON	2.954
511010324 0003087175	SILLON	2.954
511010324 0003087176	SILLON	2.954
511010324 0003087177	SILLON	2.954
511010324 0003087178	SILLON	2.954
511010324 0003087179	SILLON	2.954
511010324 0003087180	SILLON	2.954
511010324 0003087181	SILLON	2.954
511010324 0003087182	SILLON	2.954
511010324 0003087183	SILLON	2.954
511010324 0003087184	SILLON	2.954
511010324 0003087185	SILLON	2.954
511010324 0003087186	SILLON	2.954
511010324 0003087187	SILLON	2.954
511010324 0003087188	SILLON	2.954
511010324 0003087189	SILLON	2.954
511010324 0003087190	SILLON	2.954
511010324 0003087191	SILLON	2.954
511010324 0003087192	SILLON	2.954
511010324 0003087193	SILLON	2.954
511010324 0003087194	SILLON	2.954
511010324 0003087195	SILLON	2.954
511010324 0003087196	SILLON	2.954
511010324 0003087197	SILLON	2.954

GOBIERNO DEL ESTADO DE AGUASCALIENTES
SECRETARÍA DE FINANZAS
BIENES MUEBLES
AL 31 DE DICIEMBRE DE 2019
(PESOS)

CÓDIGO	DESCRIPCIÓN DEL BIEN MUEBLE	VALOR EN LIBROS
511010324 0003087198	SILLON	2.954
511010324 0003087199	SILLON	2.954
511010324 0003087200	SILLON	2.954
511010324 0003087201	SILLON	2.954
511010324 0003087202	SILLON	2.954
511010324 0003087203	SILLON	2.954
511010324 0003087204	SILLON	2.954
511010324 0003087205	SILLON	2.954
511010324 0003087206	SILLON	2.954
511010324 0003087207	SILLON	2.954
511010324 0003087208	SILLON	2.954
511010324 0003087209	SILLON	2.954
511010324 0003087210	SILLON	8.099
511010324 0003087216	SILLON	5.799
511010324 0003087217	SILLON	5.799
511010324 0003089911	SILLON TIPO IMPERIO C/DESCANZABRAZOS	3.300
511010324 0003089912	SILLON TIPO IMPERIO C/DESCANZABRAZOS	3.300
511010324 0003089913	SILLON TIPO IMPERIO C/DESCANZABRAZOS	3.300
511010324 0003089914	SILLON TIPO IMPERIO C/DESCANZABRAZOS	3.300
511010324 0003089915	SILLON TIPO IMPERIO C/DESCANZABRAZOS	3.300
511010324 0003089916	SILLON TIPO IMPERIO C/DESCANZABRAZOS	3.300
511010324 0003089917	SILLON TIPO IMPERIO C/DESCANZABRAZOS	3.300
511010324 0003089918	SILLON TIPO IMPERIO C/DESCANZABRAZOS	3.300
511010324 0003089919	SILLON TIPO IMPERIO C/DESCANZABRAZOS	3.300
511010324 0003089920	SILLON TIPO IMPERIO C/DESCANZABRAZOS	3.300
511010324 0003089921	SILLON TIPO IMPERIO C/DESCANZABRAZOS	3.300
511010324 0003089922	SILLON TIPO IMPERIO C/DESCANZABRAZOS	3.300
511010324 0003089923	SILLON TIPO IMPERIO C/DESCANZABRAZOS	3.300
511010324 0003090002	SILLON	5.446
511010324 0003091273	SILLON	1.948
511010324 0003091274	SILLON	1.948
511010324 0003091275	SILLON	1.948
511010324 0003092593	SILLON	3.784
511010324 0003092594	SILLON	3.784
511010324 0003092595	SILLON	3.784
511010324 0003092596	SILLON	3.784
511010324 0003092597	SILLON	3.784
511010324 0003092598	SILLON	3.784
511010324 0003092599	SILLON	3.784
511010324 0003092600	SILLON	3.784
511010324 0003092601	SILLON	3.784
511010324 0003092602	SILLON	3.784
511010324 0003092603	SILLON	3.784

GOBIERNO DEL ESTADO DE AGUASCALIENTES
SECRETARÍA DE FINANZAS
BIENES MUEBLES
AL 31 DE DICIEMBRE DE 2019
(PESOS)

CÓDIGO	DESCRIPCIÓN DEL BIEN MUEBLE	VALOR EN LIBROS
511010324 0003092604	SILLON	3.784
511010324 0003092605	SILLON	3.784
511010324 0003092606	SILLON	3.784
511010324 0003092607	SILLON	3.784
511010324 0003092608	SILLON	3.784
511010324 0003092609	SILLON	3.784
511010324 0003092610	SILLON	3.784
511010324 0003092611	SILLON	3.784
511010324 0003092636	SILLON	1.735
511010324 0003092651	SILLON	1.675
511010324 0003092652	SILLON	1.675
511010324 0003092653	SILLON	1.675
511010324 0003092654	SILLON	1.675
511010324 0003092655	SILLON	1.675
511010324 0003092656	SILLON	1.675
511010324 0003092657	SILLON	1.675
511010324 0003092658	SILLON	1.675
511010324 0003092659	SILLON	1.675
511010324 0003092660	SILLON	1.675
511010324 0003092661	SILLON	1.675
511010324 0003092662	SILLON	1.675
511010324 0003092663	SILLON	1.675
511010324 0003092664	SILLON	1.675
511010324 0003092665	SILLON	1.675
511010324 0003092666	SILLON	1.675
511010324 0003092667	SILLON	1.675
511010324 0003092668	SILLON	1.675
511010324 0003092678	SILLON	1.971
511010324 0003092679	SILLON	1.971
511010324 0003092680	SILLON	1.971
511010324 0003093130	SILLON	1.523
511010324 0003093131	SILLON	1.523
511010324 0003093132	SILLON	1.523
511010324 0003093133	SILLON	1.523
511010324 0003093182	SILLON	3.784
511010324 0003093183	SILLON	3.784
511010324 0003093296	SILLON	1.523
511010324 0003093297	SILLON	1.523
511010324 0003093298	SILLON	1.523
511010324 0003093299	SILLON	1.523
511010324 0003093300	SILLON	1.523
511010324 0003093301	SILLON	1.523
511010324 0003093302	SILLON	1.523

GOBIERNO DEL ESTADO DE AGUASCALIENTES
SECRETARÍA DE FINANZAS
BIENES MUEBLES
AL 31 DE DICIEMBRE DE 2019
(PESOS)

CÓDIGO	DESCRIPCIÓN DEL BIEN MUEBLE	VALOR EN LIBROS
511010324 0003093303	SILLON	1.523
511010324 0003093304	SILLON	1.523
511010324 0003093305	SILLON	1.523
511010324 0003093306	SILLON	1.523
511010324 0003093307	SILLON	1.523
511010324 0003093308	SILLON	1.523
511010324 0003093309	SILLON	1.523
511010324 0003093310	SILLON	1.523
511010324 0003093311	SILLON	1.523
511010324 0003093312	SILLON	1.523
511010324 0003093313	SILLON	1.523
511010324 0003093314	SILLON	1.523
511010324 0003093315	SILLON	1.523
511010324 0003093316	SILLON	1.523
511010324 0003093317	SILLON	1.523
511010324 0003093504	SILLON	1.735
511010324 0003093505	SILLON	1.735
511010324 0003093506	SILLON	1.735
511010324 0003093507	SILLON	1.735
511010324 0003093728	SILLON	1
511010324 0003093729	SOPORTE AJUSTABLE DE PARED PARA PANTALLA DE 20 A 3	1
511010324 0003093730	SILLON EJECUTIVO	1
511010324 0003093731	SILLON	1
511010324 0003095560	SILLON	1
511010324 0003095561	SILLON	1
511010324 0003095562	SILLON	1
511010324 0003095650	SILLON	3.392
511010324 0003095651	SILLON	3.392
511010324 0003095654	SILLON	2.384
511010324 0003095676	SILLON	2.384
511010324 0003095677	SILLON	2.384
511010324 0003096036	SILLON DE VISITA	5.201
511010324 0003096037	SILLON DE VISITA	5.201
511010324 0003096038	SILLON DE VISITA	5.201
511010324 0003096039	SILLON DE VISITA	5.201
511010324 0003096040	SILLON DE VISITA	5.201
511010324 0003096042	SILLON DE VISITA	5.201
511010324 0003096043	SILLON DE VISITA	5.201
511010324 0003096044	SILLON DE VISITA	5.201
511010324 0003096045	SILLON DE VISITA	5.201
511010324 0003096046	SILLON DE VISITA	5.201
511010324 0003096047	SILLON DE VISITA	5.201
511010324 0003096051	SILLON DE VISITA	5.201

GOBIERNO DEL ESTADO DE AGUASCALIENTES
SECRETARÍA DE FINANZAS
BIENES MUEBLES
AL 31 DE DICIEMBRE DE 2019
(PESOS)

CÓDIGO	DESCRIPCIÓN DEL BIEN MUEBLE	VALOR EN LIBROS
511010324 0003096150	SILLON	4.999
511010324 0003096564	SILLON	2.783
511010324 0003096565	SILLON	2.783
511010324 0003096566	SILLON	2.783
511010324 0003096567	SILLON	2.783
511010324 0003096568	SILLON	2.783
511010324 0003096569	SILLON	2.783
511010324 0003096918	SILLON	4.037
511010324 0003096919	SILLON	4.037
511010324 0003097947	SILLON	1.450
511010324 0003097948	SILLON	1.450
511010324 0003097949	SILLON	1.450
511010324 0003097950	SILLON	1.450
511010324 0003097951	SILLON	1.450
511010324 0003097952	SILLON	1.450
511010324 0003097953	SILLON	1.450
511010324 0003097954	SILLON	1.450
511010324 0003097955	SILLON	1.450
511010324 0003097956	SILLON	1.450
511010324 0003097957	SILLON	1.450
511010324 0003097958	SILLON	1.450
511010324 0003097959	SILLON	1.450
511010324 0003097960	SILLON	1.450
511010324 0003098114	SILLON	27.370
511010324 0003098115	SILLON	27.370
511010324 0003098116	SILLON	27.370
511010324 0003098117	SILLON	27.370
511010324 0003100339	SILLON	4.443
511010324 0003100340	SILLON	4.443
511010324 0003101183	SILLON DE CORTE ADULTO	1.284
511010324 0003101184	SILLON DE CORTE ADULTO	1.284
511010324 0003101185	SILLON DE CORTE ADULTO	1.284
511010324 0003101186	SILLON DE CORTE ADULTO	1.284
511010324 0003101187	SILLON DE CORTE ADULTO	1.284
511010324 0003101188	SILLON DE CORTE ADULTO	1.284
511010324 0003101222	SILLON	1
511010324 0003101223	SILLON	1
511010324 0003101224	SILLON	1
511010324 0003101225	SILLON	1
511010324 0003101226	SILLON	1
511010324 0003101227	SILLON	1
511010324 0003101228	SILLON	1
511010324 0003101229	SILLON	1

GOBIERNO DEL ESTADO DE AGUASCALIENTES
SECRETARÍA DE FINANZAS
BIENES MUEBLES
AL 31 DE DICIEMBRE DE 2019
(PESOS)

CÓDIGO	DESCRIPCIÓN DEL BIEN MUEBLE	VALOR EN LIBROS
511010324 0003101230	SILLON	1
511010324 0003101231	SILLON	1
511010324 0003101403	SILLON	4.949
511010324 0003101404	SILLON	4.949
511010324 0003102790	SILLON	1.798
511010324 0003102791	SILLON	1.798
511010324 0003102792	SILLON	1.798
511010324 0003102793	SILLON	1.798
511010324 0003102794	SILLON	1.798
511010324 0003102795	SILLON	1.798
511010324 0003102796	SILLON	2.551
511010324 0003102797	SILLON	2.551
511010324 0003103492	SILLON	1.636
511010324 0003103493	SILLON	1.636
511010324 0003103494	SILLON	1.636
511010324 0003103495	SILLON	1.636
511010324 0003103496	SILLON	1.636
511010324 0003103497	SILLON	1.636
511010324 0003103498	SILLON	1.636
511010324 0003103581	SILLON	1.636
511010324 0003103582	SILLON	1.636
511010324 0003103583	SILLON	1.636
511010324 0003103584	SILLON	1.636
511010324 0003103585	SILLON	1.636
511010324 0003103586	SILLON	1.636
511010324 0003103587	SILLON	1.636
511010324 0003103588	SILLON	1.636
511010324 0003103974	SILLON	1.636
511010324 0003104142	SILLON EJECUTIVO	6.133
511010324 0003104257	SILLON	9.279
511010324 0003104813	SILLON	5.329
511010324 0003104814	SILLON	3.482
511010324 0003104815	SILLON	3.482
511010324 0003107478	SILLON GIRAT. C/BZOS	1
511010324 0003108037	SILLON GIRATORIO	1
511010324 0003108119	SILLON EJECUTIVO C/BZOS	1
511010324 0003109250	SILLON	1.623
511010324 0003111193	SILLON	1.188
511010324 0003111194	SILLON	1.188
511010324 0003111195	SILLON	1.188
511010324 0003111196	SILLON	1.188
511010324 0003111197	SILLON	1.188
511010324 0003111198	SILLON	1.188

GOBIERNO DEL ESTADO DE AGUASCALIENTES
SECRETARÍA DE FINANZAS
BIENES MUEBLES
AL 31 DE DICIEMBRE DE 2019
(PESOS)

CÓDIGO	DESCRIPCIÓN DEL BIEN MUEBLE	VALOR EN LIBROS
511010324 0003111199	SILLON	1.188
511010324 0003111200	SILLON	1.188
511010324 0003111201	SILLON	1.188
511010324 0003111202	SILLON	1.188
511010324 0003111203	SILLON	1.188
511010324 0003114095	SILLON	1.462
511010324 0003114096	SILLON	1.462
511010324 0003114097	SILLON	1.462
511010324 0003114098	SILLON	1.462
511010324 0003114099	SILLON	1.462
511010324 0003114100	SILLON	1.462
511010324 0003114101	SILLON	1.462
511010324 0003114102	SILLON	1.462
511010324 0003114103	SILLON	1.462
511010324 0003114104	SILLON	1.462
511010324 0003114105	SILLON	1.462
511010324 0003114106	SILLON	1.462
511010324 0003114107	SILLON	1.462
511010324 0003114108	SILLON	1.462
511010324 0003114109	SILLON	1.462
511010324 0003114110	SILLON	1.462
511010324 0003114111	SILLON	1.462
511010324 0003114112	SILLON	1.462
511010324 0003114113	SILLON	1.462
511010324 0003114114	SILLON	1.462
511010324 0003114115	SILLON	1.462
511010324 0003114116	SILLON	1.462
511010324 0003114117	SILLON	1.462
511010324 0003114118	SILLON	1.462
511010324 0003114119	SILLON	1.462
511010324 0003114120	SILLON	1.462
511010324 0003114121	SILLON	1.462
511010324 0003114122	SILLON	1.462
511010324 0003114123	SILLON	1.462
511010324 0003114124	SILLON	1.462
511010324 0003114125	SILLON	1.462
511010324 0003114126	SILLON	1.462
511010324 0003114127	SILLON	1.462
511010324 0003114128	SILLON	1.462
511010324 0003114129	SILLON	1.462
511010324 0003114130	SILLON	1.462
511010324 0003114131	SILLON	1.462
511010324 0003114132	SILLON	1.462

GOBIERNO DEL ESTADO DE AGUASCALIENTES
SECRETARÍA DE FINANZAS
BIENES MUEBLES
AL 31 DE DICIEMBRE DE 2019
(PESOS)

CÓDIGO	DESCRIPCIÓN DEL BIEN MUEBLE	VALOR EN LIBROS
511010324 0003114133	SILLON	1.462
511010324 0003114134	SILLON	1.462
511010324 0003114135	SILLON	1.462
511010324 0003114136	SILLON	1.462
511010324 0003114137	SILLON	1.462
511010324 0003114138	SILLON	1.462
511010324 0003114139	SILLON	1.462
511010324 0003114140	SILLON	1.462
511010324 0003114141	SILLON	1.462
511010324 0003114142	SILLON	1.462
511010324 0003114143	SILLON	1.462
511010324 0003114144	SILLON	1.462
511010324 0003114145	SILLON	1.462
511010324 0003114146	SILLON	1.462
511010324 0003114147	SILLON	1.462
511010324 0003114148	SILLON	1.462
511010324 0003114149	SILLON	1.462
511010324 0003114150	SILLON	1.462
511010324 0003114151	SILLON	1.462
511010324 0003114152	SILLON	1.462
511010324 0003114153	SILLON	1.462
511010324 0003114154	SILLON	1.462
511010324 0003114155	SILLON	1.462
511010324 0003114156	SILLON	1.462
511010324 0003114157	SILLON	1.462
511010324 0003114158	SILLON	1.462
511010324 0003114159	SILLON	1.462
511010324 0003114160	SILLON	1.462
511010324 0003114161	SILLON	1.462
511010324 0003114162	SILLON	1.462
511010324 0003114163	SILLON	1.462
511010324 0003114164	SILLON	1.462
511010324 0003114165	SILLON	1.462
511010324 0003114166	SILLON	1.462
511010324 0003114167	SILLON	1.462
511010324 0003114168	SILLON	1.462
511010324 0003114169	SILLON	1.462
511010324 0003114170	SILLON	1.462
511010324 0003114171	SILLON	1.462
511010324 0003114172	SILLON	1.462
511010324 0003114173	SILLON	1.462
511010324 0003114174	SILLON	1.462
511010324 0003114175	SILLON	1.462

GOBIERNO DEL ESTADO DE AGUASCALIENTES
SECRETARÍA DE FINANZAS
BIENES MUEBLES
AL 31 DE DICIEMBRE DE 2019
(PESOS)

CÓDIGO	DESCRIPCIÓN DEL BIEN MUEBLE	VALOR EN LIBROS
511010324 0003114176	SILLON	1.462
511010324 0003114177	SILLON	1.462
511010324 0003114178	SILLON	1.462
511010324 0003114179	SILLON	1.462
511010324 0003114180	SILLON	1.462
511010324 0003114181	SILLON	1.462
511010324 0003114182	SILLON	1.462
511010324 0003114183	SILLON	1.462
511010324 0003114184	SILLON	1.462
511010324 0003114185	SILLON	1.462
511010324 0003114186	SILLON	1.462
511010324 0003114187	SILLON	1.462
511010324 0003114188	SILLON	1.462
511010324 0003114189	SILLON	1.462
511010324 0003114190	SILLON	1.462
511010324 0003114191	SILLON	1.462
511010324 0003114192	SILLON	1.462
511010324 0003114193	SILLON	1.462
511010324 0003114194	SILLON	1.462
511010324 0003114195	SILLON	1.462
511010326 0003036657	TORRE DE 21 MTS. CON ENLACE INALAMBRICO	1
511010326 0003036658	TORRE DE 24 MTS. CON SISTEMA DE PARARAYOS Y SISTEMA DE TIERRA FISICA	1
511010326 0003036659	TORRE DE 24 MTS. CON SISTEMA DE PARARAYOS Y SISTEMA DE TIERRA FISICA	1
511010326 0003036660	TORRE DE 30 MTS. CON COPETE CON SISTEMA DE PARARAYOS Y SISTEMA DE TIERRA FISICA	1
511010326 0003036661	TORRE DE 30 MTS. CON SISTEMA DE PARARAYOS Y SISTEMA DE TIERRA FISICA	1
511010326 0003036662	TORRE DE 30MTS CON BASE	49.940
511010326 0003036663	TORRE DE 9MTS.	1
511010326 0003036664	TORRE DE ILUMINACION	1
511010326 0003036665	TORRE DE ILUMINACIÄN	1
511010326 0003036666	TORRE DE ILUMINACION NOCTURNA	1
511010326 0003036667	TORRE DE ILUMINACION NOCTURNA	1
511010326 0003036668	TORRE DE ILUMINACION NOCTURNA	1
511010326 0003036669	TORRE DE ILUMINACION NOCTURNA	1
511010326 0003036670	TORRE DE ILUMINACION NOCTURNA CON MOTOR (LOMBARDINI)	1
511010326 0003036671	TORRE DE VIGILANCIA	1
511010326 0003036672	TORRE PARA RADIO COMUNICACIONDE 50 MTS. AUTOSOPORTADA	1
511010326 0003036673	TORRE TIPO Z DE 12 Mts	1
511010326 0003036674	TORRE TIPO ZETA 12 Mts	1
511010326 0003041829	TORRE PARA 3 TON	247
511010326 0003041830	TORRE PARA 3 TON	247
511010326 0003041831	TORRE PARA 3 TON	247
511010326 0003041832	TORRE PARA 3 TON	247
511010326 0003041833	TORRE PARA 3 TON	247

GOBIERNO DEL ESTADO DE AGUASCALIENTES
SECRETARÍA DE FINANZAS
BIENES MUEBLES
AL 31 DE DICIEMBRE DE 2019
(PESOS)

CÓDIGO	DESCRIPCIÓN DEL BIEN MUEBLE	VALOR EN LIBROS
511010326 0003041834	TORRE PARA 3 TON	247
511010326 0003041835	TORRE PARA 3 TON	247
511010326 0003041836	TORRE PARA 3 TON	247
511010326 0003041837	TORRE PARA 3 TON	247
511010326 0003041838	TORRE PARA 3 TON	247
511010326 0003055358	TORRE COLORES REGLAMENTARIOS	1.400
511010326 0003065374	TORRE TIPO Z-30 DE 15 MTS.	5.654
511010326 0003065375	TORRE TIPO Z-30 DE 15 MTS.	5.654
511010326 0003065376	TORRE TIPO Z-30 DE 15 MTS.	5.654
511010326 0003065377	TORRE TIPO Z-30 DE 15 MTS.	5.654
511010326 0003065378	TORRE TIPO Z-30 DE 15 MTS.	5.654
511010326 0003065379	TORRE TIPO Z-30 DE 15 MTS.	5.654
511010326 0003065380	TORRE TIPO Z-30 DE 15 MTS.	5.654
511010326 0003065995	TORRE PARA RADIOCOMUNICACION METALICA DE 30 mts.	6.502
511010326 0003067342	TORRE PARA ANTENA DE	8.500
511010326 0003067584	TORRE DE 21 MTS.	8.960
511010326 0003069992	TORRE DE 21 MTS.8960.	12.320
511010326 0003069993	TORRE DE 30 MTS.	12.320
511010326 0003069994	TORRE DE 30 MTS.	12.320
511010326 0003069995	TORRE DE 30 MTS.	12.320
511010326 0003069996	TORRE DE 30 MTS.	12.320
511010326 0003070350	TORRE TIPO "Z" METALICA DE 18Mts INCLUYE: MONTAJE Y ALIMENTACION TRAMOS TORRE BASE, BASE Y COPETE	12.799
511010326 0003071380	TORRE PARA ANTENADE 30 MTS, DE ALTURA	15.000
511010326 0003072531	TORRE DE COMUNICACION DE 21MTROS	18.325
511010326 0003072532	TORRE DE COMUNICACION DE 21MTROS	18.325
511010326 0003078584	TORRE	1
511010326 0003078585	TORRE AUTOSOPORTADA DE 80 MTS METALICA CONSTRUIDA EN SECCION TRIANGULAR	1.298.166
511010326 0003078586	TORRE PARA PERA DE ROMPER FIERRO	1
511010348 0003002510	ESTANTE PARA	1.902
511010348 0003002511	ESTANTE PARA	1.902
511010348 0003002512	ESTANTE PARA	1.902
511010348 0003002513	ESTANTE PARA	1.902
511010348 0003002514	ESTANTE PARA	1.902
511010348 0003002515	ESTANTE PARA	1.902
511010348 0003003966	ESTANTE PARA	1.902
511010348 0003003967	ESTANTE PARA	1.902
511010348 0003003968	ESTANTE PARA	1.902
511010348 0003003969	ESTANTE PARA	1.902
511010348 0003003970	ESTANTE PARA	1.902
511010348 0003003971	ESTANTE PARA	1.902
511010348 0003004306	ESTANTE	1.478
511010349 0003002001	ESCRITORIO	10.585

GOBIERNO DEL ESTADO DE AGUASCALIENTES
SECRETARÍA DE FINANZAS
BIENES MUEBLES
AL 31 DE DICIEMBRE DE 2019
(PESOS)

CÓDIGO	DESCRIPCIÓN DEL BIEN MUEBLE	VALOR EN LIBROS
511010349 0003002002	ESCRITORIO	10.585
511010349 0003002003	ESCRITORIO	10.585
511010349 0003002004	ESCRITORIO	10.585
511010349 0003002005	ESCRITORIO	10.585
511010349 0003002006	ESCRITORIO	10.585
511010349 0003002007	ESCRITORIO	10.585
511010349 0003002008	ESCRITORIO	10.585
511010349 0003002009	ESCRITORIO	10.585
511010349 0003002010	ESCRITORIO	10.585
511010349 0003002011	ESCRITORIO	10.585
511010349 0003002012	ESCRITORIO	10.585
511010349 0003002013	ESCRITORIO	10.585
511010349 0003002014	ESCRITORIO	10.585
511010349 0003002601	ESCRITORIO	2.520
511010349 0003002602	ESCRITORIO	2.520
511010349 0003002603	ESCRITORIO	2.520
511010349 0003002604	ESCRITORIO	2.520
511010349 0003002605	ESCRITORIO	2.520
511010349 0003002606	ESCRITORIO	2.520
511010349 0003002607	ESCRITORIO	2.520
511010349 0003002608	ESCRITORIO	2.520
511010349 0003002609	ESCRITORIO	2.520
511010349 0003002610	ESCRITORIO	2.520
511010349 0003002611	ESCRITORIO	2.520
511010349 0003002612	ESCRITORIO	2.520
511010349 0003002613	ESCRITORIO	2.520
511010349 0003002614	ESCRITORIO	2.520
511010349 0003002615	ESCRITORIO	2.520
511010349 0003002616	ESCRITORIO	2.520
511010349 0003002617	ESCRITORIO	2.520
511010349 0003002618	ESCRITORIO	2.520
511010349 0003002619	ESCRITORIO	2.520
511010349 0003002620	ESCRITORIO	2.520
511010349 0003002621	ESCRITORIO	2.520
511010349 0003002622	ESCRITORIO	2.520
511010349 0003003953	ESCRITORIO	2.565
511010349 0003003954	ESCRITORIO	2.565
511010349 0003003955	ESCRITORIO	2.565
511010349 0003003956	ESCRITORIO	2.565
511010349 0003003957	ESCRITORIO	2.565
511010349 0003003958	ESCRITORIO	2.565
511010349 0003003959	ESCRITORIO	2.565
511010349 0003003960	ESCRITORIO	2.565

GOBIERNO DEL ESTADO DE AGUASCALIENTES
SECRETARÍA DE FINANZAS
BIENES MUEBLES
AL 31 DE DICIEMBRE DE 2019
(PESOS)

CÓDIGO	DESCRIPCIÓN DEL BIEN MUEBLE	VALOR EN LIBROS
511010349 0003003961	ESCRITORIO	2.565
511010349 0003003962	ESCRITORIO	2.565
511010349 0003003963	ESCRITORIO	2.565
511010349 0003003964	ESCRITORIO	2.565
511010349 0003003965	ESCRITORIO	2.565
511010349 0003018651	ESCRITORIO PARA CUBICULO DE 1.45*.60 CON CAJONERA Y MAMPARA	1
511010349 0003018652	ESCRITORIO PARA CUBICULO DE 1.45*.60 CON CAJONERA Y MAMPARA	1
511010349 0003018653	ESCRITORIO PARA CUBICULO DE 1.45*.60 CON CAJONERA Y MAMPARA	1
511010349 0003018654	ESCRITORIO PARA CUBICULO DE 1.45*.60 CON CAJONERA Y MAMPARA	1
511010349 0003018655	ESCRITORIO PARA CUBICULO DE 1.45*.60 CON CAJONERA Y MAMPARA	1
511010349 0003018656	ESCRITORIO PARA CUBICULO DE 1.45*.60 CON CAJONERA Y MAMPARA	1
511010349 0003018657	ESCRITORIO PARA CUBICULO DE 1.45*.60 CON CAJONERA Y MAMPARA	1
511010349 0003018658	ESCRITORIO PARA CUBICULO DE 1.45*.60 CON CAJONERA Y MAMPARA	1
511010349 0003018659	ESCRITORIO SECRETARIAL	1
511010349 0003018660	ESCRITORIO SECRETARIAL 1 CAJON 1 GAVETA	1
511010349 0003018661	LATERAL DE ESCRITORIO DE MADERA	1
511010349 0003018662	LATERAL DE MADERA CON 1 GAVETA	1
511010349 0003018666	ESCRITORIO EJECUTIVO METALICO 5 CAJONES	1
511010349 0003018674	ESCRITORIO SECRETARIAL DE MADERA 2 CAJONES Y 1 GAVETA	1
511010349 0003018700	ESCRITORIO EJECUTIVO DE MADERA 3 CAJONES	1
511010349 0003020024	ESCRITORIO EJECUTIVO 5 CAJONES Y UNA GAVETA	1
511010349 0003020651	ESCRITORIO EJECUTIVO DE MADERA CON 7 CAJONES	1
511010349 0003021200	ESCRITORIO SECRETARIAL DE MADERA CON 2 CAJONES	1
511010349 0003021585	ESCRITORIO EJECUTIVO DE MADERA 3 CAJONES	1
511010349 0003021677	ESCRITORIO EJECUTIVO DE MADERA 3 CAJONES	1
511010349 0003022007	ESCRITORIO SECRETARIAL METALICO 2 CAJONES Y UNA GAVETA	1
511010349 0003022010	ESCRITORIO SECRETARIAL DE MADERA CON 3 CAJONES Y UNA GAVETA	1
511010349 0003022313	ESCRITORIO SECRETARIAL DE MADERA 3 CAJONES 1 GAVETA	1
511010349 0003022331	ESCRITORIO EJECUTIVO DE MADERA CON 2 CAJONES Y 1 GAVETA	1
511010349 0003022340	ESCRITORIO EJECUTIVO DE MADERA CON 2 CAJONES Y 1 GAVETA	1
511010349 0003022341	ESCRITORIO SECRETARIAL METALICO CON 2 CAJONES Y 1 GAVETA	1
511010349 0003023076	CUBICULO 1 CAJON, 1 GAVETA FORRADO EN TELA	1
511010349 0003023077	CUBICULO 1 CAJON, 1 GAVETA FORRADO EN TELA	1
511010349 0003023078	CUBICULO CON 2 CUBIERTAS RECTAS , 1 ESQUINERA , CAJONERA Y 2 ENTREPAÑOS ALTOS	1
511010349 0003023079	CUBICULO CON 2 CUBIERTAS RECTAS , 1 ESQUINERA , CAJONERA Y 2 ENTREPAÑOS ALTOS	1
511010349 0003023080	CUBICULO CON 2 CUBIERTAS RECTAS , 1 ESQUINERA , CAJONERA Y 2 ENTREPAÑOS ALTOS	1
511010349 0003023081	CUBICULO CON 2 CUBIERTAS RECTAS , 1 ESQUINERA , CAJONERA Y 2 ENTREPAÑOS ALTOS	1
511010349 0003023082	CUBICULO DE MADERA FORRADO EN TELA	1
511010349 0003023083	CUBICULO DE MADERA FORRADO EN TELA CON 1 CAJON Y 1 GAVETA	1
511010349 0003023084	CUBICULO DE MADERA FORRADO EN TELA CON 1 CAJON Y 1 GAVETA	1
511010349 0003023085	CUBICULO DE MADERA FORRADO EN TELA CON 1 CAJON Y 1 GAVETA	1
511010349 0003023086	CUBICULO DE MADERA FORRADO EN TELA CON 1 CAJON Y 1 GAVETA	1
511010349 0003023087	CUBICULO DE MADERA FORRADO EN TELA CON 1 CAJON Y 1 GAVETA	1

GOBIERNO DEL ESTADO DE AGUASCALIENTES
SECRETARÍA DE FINANZAS
BIENES MUEBLES
AL 31 DE DICIEMBRE DE 2019
(PESOS)

CÓDIGO	DESCRIPCIÓN DEL BIEN MUEBLE	VALOR EN LIBROS
511010349 0003023088	CUBICULO DE MADERA FORRADO EN TELA CON 1 CAJON Y 1 GAVETA	1
511010349 0003023090	CUBICULO DE MADERA FORRADO EN TELA CON 1 CAJON Y 1 GAVETA	1
511010349 0003023091	CUBICULO DE MADERA FORRADO EN TELA CON 1 CAJON Y 1 GAVETA	1
511010349 0003023092	CUBICULO DE MADERA FORRADO EN TELA CON 1 CAJON Y 1 GAVETA	1
511010349 0003023093	CUBICULO DE MADERA FORRADO EN TELA CON 1 CAJON Y 1 GAVETA	1
511010349 0003023094	CUBICULO DE MADERA FORRADO EN TELA CON 1 CAJON Y 1 GAVETA	1
511010349 0003023095	CUBICULO DE MADERA FORRADO EN TELA CON 1 CAJON Y 1 GAVETA	1
511010349 0003023096	CUBICULO DE MADERA FORRADO EN TELA CON 1 CAJON Y 1 GAVETA	1
511010349 0003023097	CUBICULO DE MADERA FORRADO EN TELA CON 1 CAJON Y 1 GAVETA	1
511010349 0003023098	CUBICULO DE MADERA FORRADO EN TELA CON 1 CAJON Y 1 GAVETA	1
511010349 0003023099	CUBICULO DE MADERA FORRADO EN TELA CON 1 CAJON Y 1 GAVETA	1
511010349 0003023100	CUBICULO DE MADERA FORRADO EN TELA CON 1 CAJON Y 1 GAVETA	1
511010349 0003023101	CUBICULO DE MADERA FORRADO EN TELA CON 1 CAJON Y 1 GAVETA	1
511010349 0003023102	CUBICULO DE MADERA FORRADO EN TELA CON 1 CAJON Y 1 GAVETA	1
511010349 0003023103	CUBICULO DE MADERA FORRADO EN TELA CON 1 CAJON Y 1 GAVETA	1
511010349 0003023104	CUBICULO DE MADERA FORRADO EN TELA CON 1 CAJON Y 1 GAVETA	1
511010349 0003023105	CUBICULO DE MADERA FORRADO EN TELA CON 1 CAJON Y 1 GAVETA	1
511010349 0003023106	CUBICULO DE MADERA FORRADO EN TELA CON 1 CAJON Y 1 GAVETA	1
511010349 0003023107	CUBICULO DE MADERA FORRADO EN TELA CON 1 CAJON Y 1 GAVETA	1
511010349 0003023108	CUBICULO DE MADERA FORRADO EN TELA CON 1 CAJON Y 1 GAVETA	1
511010349 0003023109	CUBICULO DE MADERA FORRADO EN TELA CON 1 CAJON Y 1 GAVETA	1
511010349 0003023110	CUBICULO DE MADERA FORRADO EN TELA CON 1 CAJON Y 1 GAVETA	1
511010349 0003023111	CUBICULO DE MADERA FORRADO EN TELA CON 1 CAJON Y 1 GAVETA	1
511010349 0003023112	CUBICULO DE MADERA FORRADO EN TELA CON 1 CAJON Y 1 GAVETA	1
511010349 0003023113	CUBICULO DE MADERA FORRADO EN TELA CON 1 CAJON Y 1 GAVETA	1
511010349 0003023114	CUBICULO SECRETARIAL CON CUBIERTA DERECHA CON CAJONERA	1
511010349 0003023115	CUBICULO SECRETARIAL CON CUBIERTA DERECHA CON CAJONERA	1
511010349 0003023116	CUBICULO SECRETARIAL CON CUBIERTA IZQUIERDA CON CAJONERA	1
511010349 0003023117	CUBICULO SECRETARIAL CON CUBIERTA IZQUIERDA CON CAJONERA	1
511010349 0003023120	ESCRITORIO SECRETARIAL DE MADERA SIN CAJONES	1
511010349 0003023135	ESCRITORIO DE 1 CAJON 1 GAVETA (CUBICULO)	1
511010349 0003023145	ESCRITORIO SECRETARIAL DE MADERA 1 CAJO 1 GAVETA	1
511010349 0003023147	ESCRITORIO	1
511010349 0003023148	ESCRITORIO	1
511010349 0003023149	ESCRITORIO	1
511010349 0003023150	ESCRITORIO	1
511010349 0003023151	ESCRITORIO	1
511010349 0003023153	ESCRITORIO	1
511010349 0003023154	ESCRITORIO SECRETARIAL DE MADERA 1 CAJON Y 1 GAVETA	1
511010349 0003023156	ESCRITORIO DE MADERA 1 CAJON 1 GAVETA	1
511010349 0003023157	ESCRITORIO DE MADERA SECRETARIAL 2 CAJONES	1
511010349 0003023158	ESCRITORIO EJECUTIVO 1 CAJON 1 GAVETA	1
511010349 0003023159	ESCRITORIO EJECUTIVO DE MADERA, 2 CAJONES, 1 GAVETA	1

GOBIERNO DEL ESTADO DE AGUASCALIENTES
SECRETARÍA DE FINANZAS
BIENES MUEBLES
AL 31 DE DICIEMBRE DE 2019
(PESOS)

CÓDIGO	DESCRIPCIÓN DEL BIEN MUEBLE	VALOR EN LIBROS
511010349 0003023160	ESCRITORIO METALICA SECRETARIAL 2 CAJONES 1 GAVETA	1
511010349 0003023161	ESCRITORIO SECRETARIAL 2 CAJONES 1 GAVETA	1
511010349 0003023162	ESCRITORIO SECRETARIAL METALICO CON 1 CAJON 1 GAVETA	1
511010349 0003023163	ESCRITORIO SECRETARIAL METALICO CON 1 CAJON 1 GAVETA	1
511010349 0003023166	ESCRITORIO 1 CAJON 1 GAVETA	1
511010349 0003023167	ESCRITORIO 1 CAJON 1 GAVETA	1
511010349 0003023168	ESCRITORIO 1 CAJON 1 GAVETA	1
511010349 0003023169	ESCRITORIO 1 CAJON 1 GAVETA	1
511010349 0003023170	ESCRITORIO 1 CAJON 1 GAVETA	1
511010349 0003023172	ESCRITORIO 1 CAJON 1 GAVETA	1
511010349 0003023173	ESCRITORIO 1 CAJON 1 GAVETA	1
511010349 0003023174	ESCRITORIO 1 CAJON 1 GAVETA	1
511010349 0003023175	ESCRITORIO 1 CAJON 1 GAVETA	1
511010349 0003023176	ESCRITORIO 1 CAJON 1 GAVETA (CUBICULO)	1
511010349 0003023177	ESCRITORIO 1 CAJON 1 GAVETA (CUBICULO)	1
511010349 0003023178	ESCRITORIO 1 CAJON 1 GAVETA (CUBICULO)	1
511010349 0003023179	ESCRITORIO 1 CAJON 1 GAVETA (CUBICULO)	1
511010349 0003023180	ESCRITORIO 1 CAJON 1 GAVETA (CUBICULO)	1
511010349 0003023181	ESCRITORIO 1 CAJON 1 GAVETA DE MADERA	1
511010349 0003023182	ESCRITORIO 1 CAJON 1 GAVETA DE MADERA	1
511010349 0003023183	ESCRITORIO 1 CAJON 1 GAVETA DE MADERA	1
511010349 0003023184	ESCRITORIO 1 CAJON 1 GAVETA MADERA	1
511010349 0003023185	ESCRITORIO 1 CAJON 1 GAVETA (CUBICULO)	1
511010349 0003023186	ESCRITORIO 1 CAJON 1 GAVETA (CUBICULO)	1
511010349 0003023187	ESCRITORIO 1 CAJON 1 GAVETAS DE MADERA	1
511010349 0003023188	ESCRITORIO 1 CAJON, 1 GAVETA (CUBICULO)	1
511010349 0003023189	ESCRITORIO 1 GABETA 1 CAJON	1
511010349 0003023190	ESCRITORIO 1,40 * ,60 PUNTA DE BALA EN MADERA CON PORTATECLADO	1
511010349 0003023194	ESCRITORIO 1,60 * ,60 PUNTA DE BALA EN MADERA	1
511010349 0003023195	ESCRITORIO 1,60 * ,60 PUNTA DE BALA EN MADERA CON PORTATECLADO, SE ASOCIA UNA ADAPTACION DE PUERTAS CORREDIZAS PARA UNA REPISA	1
511010349 0003023196	ESCRITORIO 1,60 * ,60 PUNTA DE BALA EN MADERA EN PORTATECLADO	1
511010349 0003023197	ESCRITORIO BASICO BASE METALICA CUBIERTA EN FORMAICA DE 1.20*.60	1
511010349 0003023198	ESCRITORIO BASICO CON CANALETA	1
511010349 0003023199	ESCRITORIO BASICO CON CANALETA	1
511010349 0003023200	ESCRITORIO BASICO CON CANALETA	1
511010349 0003023201	ESCRITORIO BASICO CON CANALETA	1
511010349 0003023202	ESCRITORIO BASICO CON CANALETA	1
511010349 0003023203	ESCRITORIO BASICO CON CANALETA	1
511010349 0003023204	ESCRITORIO BASICO CON CANALETA	1
511010349 0003023205	ESCRITORIO BASICO CON CANALETA	1
511010349 0003023206	ESCRITORIO BASICO CON CANALETA	1

GOBIERNO DEL ESTADO DE AGUASCALIENTES
SECRETARÍA DE FINANZAS
BIENES MUEBLES
AL 31 DE DICIEMBRE DE 2019
(PESOS)

CÓDIGO	DESCRIPCIÓN DEL BIEN MUEBLE	VALOR EN LIBROS
511010349 0003023207	ESCRITORIO BASICO CON CANALETA	1
511010349 0003023208	ESCRITORIO BASICO CON CANALETA	1
511010349 0003023209	ESCRITORIO BASICO CON CANALETA	1
511010349 0003023210	ESCRITORIO BASICO CON CANALETA	1
511010349 0003023211	ESCRITORIO BASICO CON CANALETA	1
511010349 0003023212	ESCRITORIO BASICO CON CANALETA	1
511010349 0003023213	ESCRITORIO BASICO CON CANALETA	1
511010349 0003023214	ESCRITORIO BASICO CON CANALETA	1
511010349 0003023215	ESCRITORIO BASICO CON CANALETA	1
511010349 0003023216	ESCRITORIO BASICO CON CANALETA	1
511010349 0003023217	ESCRITORIO BASICO CON CANALETA	1
511010349 0003023218	ESCRITORIO BASICO CON CANALETA	1
511010349 0003023219	ESCRITORIO BASICO CON CANALETA	1
511010349 0003023220	ESCRITORIO BASICO CON CANALETA	1
511010349 0003023221	ESCRITORIO BASICO CON CANALETA	1
511010349 0003023222	ESCRITORIO BASICO CON CANALETA	1
511010349 0003023223	ESCRITORIO BASICO CON CANALETA	1
511010349 0003023224	ESCRITORIO BASICO CON CANALETA	1
511010349 0003023225	ESCRITORIO BASICO CON CANALETA	1
511010349 0003023226	ESCRITORIO BASICO CON CANALETA	1
511010349 0003023227	ESCRITORIO BASICO DE 1.20*.60*.75	1
511010349 0003023228	ESCRITORIO BASICO DE 1.20*.60*.75	1
511010349 0003023229	ESCRITORIO BASICO DE 1.20*.60*.75	1
511010349 0003023230	ESCRITORIO BASICO DE 1.20*.60*.75	1
511010349 0003023231	ESCRITORIO BASICO DE 1.20*.60*.75	1
511010349 0003023232	ESCRITORIO BASICO DE 1.20*.60*.75	1
511010349 0003023233	ESCRITORIO BASICO DE 1.20*.60*.75	1
511010349 0003023234	ESCRITORIO BASICO DE 1.20 .60 .75 CMS.BASE METALICA	1
511010349 0003023235	ESCRITORIO BASICO DE 1.20*.60*.75 CMS. BASE METALICA CUBIERTA GRAFITO	1
511010349 0003023236	ESCRITORIO BASICO DE 1.20*.60*.75 CMS. BASE METALICA CUBIERTA GRAFITO	1
511010349 0003023237	ESCRITORIO BASICO DE 1.20*.60*.75 CMS. BASE METALICA CUBIERTA GRAFITO	1
511010349 0003023238	ESCRITORIO BASICO DE 1.20*.60*.75 CMS. BASE METALICA CUBIERTA GRAFITO	1
511010349 0003023239	ESCRITORIO BASICO DE 1.20*.60*.75 CMS. BASE METALICA CUBIERTA GRAFITO	1
511010349 0003023240	ESCRITORIO BASICO DE 1.20*.60*.75 CMS. BASE METALICA CUBIERTA GRAFITO	1
511010349 0003023241	ESCRITORIO BASICO DE 1.20*.60*.75 CMS. BASE METALICA CUBIERTA GRAFITO	1
511010349 0003023242	ESCRITORIO BASICO DE 1.20*.60*.75 CMS. BASE METALICA CUBIERTA GRAFITO	1
511010349 0003023243	ESCRITORIO BASICO DE 1.20*.60*.75 CMS. BASE METALICA CUBIERTA GRAFITO	1
511010349 0003023244	ESCRITORIO BASICO DE 1.20*.60*.75 MTS. BASE METALICA CUBIERTA GRAFITO	1
511010349 0003023246	ESCRITORIO BOOMERANG METALICO Y FORMAICA	1
511010349 0003023247	ESCRITORIO C/PORTATECLADO CON UN ENTREPAÑO UN CAJON UNA GAVETA EN MELAMINA COLOR BLANCO MEDIDAS DE 120 X 60	1
511010349 0003023248	ESCRITORIO C/PORTATECLADO CON UN ENTREPAÑO UN CAJON UNA GAVETA EN MELAMINA COLOR BLANCO MEDIDAS DE 120 X 60	1

GOBIERNO DEL ESTADO DE AGUASCALIENTES
SECRETARÍA DE FINANZAS
BIENES MUEBLES
AL 31 DE DICIEMBRE DE 2019
(PESOS)

CÓDIGO	DESCRIPCIÓN DEL BIEN MUEBLE	VALOR EN LIBROS
511010349 0003023249	ESCRITORIO C/PORTATECLADO CON UN ENTREPAÑO UN CAJON UNA GAVETA EN MELAMINA COLOR BLANCO MEDIDAS DE 120 X 60	1
511010349 0003023250	ESCRITORIO C/PORTATECLADO CON UN ENTREPAÑO UN CAJON UNA GAVETA EN MELAMINA COLOR BLANCO MEDIDAS DE 170 X 60	1
511010349 0003023251	ESCRITORIO C/PORTATECLADO CON UN ENTREPAÑO UN CAJON UNA GAVETA EN MELAMINA COLOR BLANCO MEDIDAS DE 170 X 60	1
511010349 0003023252	ESCRITORIO C/PORTATECLADO CON UN ENTREPAÑO UN CAJON UNA GAVETA EN MELAMINA COLOR BLANCO MEDIDAS DE 170 X 60	1
511010349 0003023253	ESCRITORIO C/PORTATECLADO CON UN ENTREPAÑO UN CAJON UNA GAVETA EN MELAMINA COLOR BLANCO MEDIDAS DE 200 X 60	1
511010349 0003023254	ESCRITORIO CAFE	1
511010349 0003023255	ESCRITORIO CON 1 CAJON 1 GAVETA Y PORTATECLADO	1
511010349 0003023256	ESCRITORIO CON LATERAL 1.95*.85 MTS CON PORTA TECLADO COLOR NEGRO-CERZO	1
511010349 0003023257	ESCRITORIO CON LATERAL DE 3 CAJONES 1 GAVETA 1 ENTREPAÑO	1
511010349 0003023258	ESCRITORIO CON PORTATECLADO Y LATERAL	1
511010349 0003023259	ESCRITORIO CON PORTATECLADO Y LATERAL	1
511010349 0003023260	ESCRITORIO CON PORTATECLADO,LIBRERO Y LATERAL	1
511010349 0003023261	ESCRITORIO DE 1 CAJON 1 GAVETA	1
511010349 0003023263	ESCRITORIO DE 1 CAJON 1 GAVETA	1
511010349 0003023264	ESCRITORIO DE 1 CAJON 1 GAVETA	1
511010349 0003023265	ESCRITORIO DE 1 CAJON 1 GAVETA	1
511010349 0003023266	ESCRITORIO DE 1 CAJON 1 GAVETA	1
511010349 0003023267	ESCRITORIO DE 1 CAJON 1 GAVETA	1
511010349 0003023268	ESCRITORIO DE 1 CAJON 1 GAVETA	1
511010349 0003023269	ESCRITORIO DE 1 CAJON 1 GAVETA	1
511010349 0003023270	ESCRITORIO DE 1 CAJON 1 GAVETA	1
511010349 0003023271	ESCRITORIO DE 1 CAJON 1 GAVETA	1
511010349 0003023272	ESCRITORIO DE 1 CAJON 1 GAVETA	1
511010349 0003023273	ESCRITORIO DE 1 CAJON 1 GAVETA (CUBICULO)	1
511010349 0003023274	ESCRITORIO DE 1 CAJON 1 GAVETA (CUBICULO)	1
511010349 0003023275	ESCRITORIO DE 1 CAJON 1 GAVETA DE 1.65*.75 MTS.	1
511010349 0003023276	ESCRITORIO DE 1,50*,60 MTS. EN MADERA CON PORTATECLADO	1
511010349 0003023277	ESCRITORIO DE 1,50*,60 MTS. EN MADERA CON PORTATECLADO	1
511010349 0003023278	ESCRITORIO DE 1,50*,60 MTS. EN MADERA CON PORTATECLADO	1
511010349 0003023279	ESCRITORIO DE 1,50*,60 MTS. EN MADERA CON PORTATECLADO	1
511010349 0003023280	ESCRITORIO DE 1,50*,60 MTS. EN MADERA CON PORTATECLADO	1
511010349 0003023281	ESCRITORIO DE 1,50*,60 MTS. EN MADERA CON PORTATECLADO	1
511010349 0003023282	ESCRITORIO DE 1,62*,76 2 CAJONES 1GAVETA	1
511010349 0003023285	ESCRITORIO SECRETARIAL DE MADERA 1 CAJON Y 1 GAVETA	1
511010349 0003023289	ESCRITORIO SECRETARIAL DE MADERA 1 CAJON Y 1 GAVETA	1
511010349 0003023290	ESCRITORIO DE 1.60*1.60 CON CAJONERA Y PORTAECLADO	1
511010349 0003023291	ESCRITORIO CON LATERAL Y PORTAECLADO	1
511010349 0003023293	ESCRITORIO DE 140*.60 CON 1 CAJON 1 GAVETA COLOR NEGRO GRIS CON MAMPARA	1
511010349 0003023294	ESCRITORIO DE 140*.60 CON 1 CAJON 1 GAVETA COLOR NEGRO GRIS CON MAMPARA	1
511010349 0003023295	ESCRITORIO DE 2 CAJONES 1 GAVETA	1

GOBIERNO DEL ESTADO DE AGUASCALIENTES
SECRETARÍA DE FINANZAS
BIENES MUEBLES
AL 31 DE DICIEMBRE DE 2019
(PESOS)

CÓDIGO	DESCRIPCIÓN DEL BIEN MUEBLE	VALOR EN LIBROS
511010349 0003023296	ESCRITORIO DE 2 CAJONES 1 GAVETA DE 1,65*,75 MTS.	1
511010349 0003023297	ESCRITORIO DE 2 CAJONES 1 GAVETA DE 1,65*,75 MTS.	1
511010349 0003023298	ESCRITORIO DE 2 CAJONES 2 GAVETAS	1
511010349 0003023299	ESCRITORIO DE 2 CAJONES 2 GAVETAS	1
511010349 0003023300	ESCRITORIO DE 2 CAJONES 2 GAVETAS	1
511010349 0003023301	ESCRITORIO DE 2 CAJONES 1 GAVETA METALICO	1
511010349 0003023302	ESCRITORIO DE 2,05*,85 MTS. EN MELAMINA CUBIERTA EN CHAPA DE CAOBA	1
511010349 0003023303	ESCRITORIO DE 2,20*,75 MTS 4 CAJONES	1
511010349 0003023304	ESCRITORIO DE 4 CAJONES	1
511010349 0003023305	ESCRITORIO DE CAOBA 5 CAJONES EJECUTIVO	1
511010349 0003023306	ESCRITORIO DE CAPACITACION 140 X50 CON CBUIERTA DE MADERA	1
511010349 0003023307	ESCRITORIO DE CAPACITACION 140 X50 CON CBUIERTA DE MADERA	1
511010349 0003023308	ESCRITORIO DE CAPACITACION 140 X50 CON CBUIERTA DE MADERA	1
511010349 0003023309	ESCRITORIO DE CAPACITACION 140 X50 CON CBUIERTA DE MADERA	1
511010349 0003023310	ESCRITORIO DE CAPACITACION 140 X50 CON CBUIERTA DE MADERA	1
511010349 0003023311	ESCRITORIO DE CAPACITACION 140 X50 CON CBUIERTA DE MADERA	1
511010349 0003023312	ESCRITORIO DE CONSULTA CON 2 MAMPARAS BASE METALICA Y CUBIERTA DE MADERA DE 1.20*.60	1
511010349 0003023313	ESCRITORIO DE FORMAICA COLOR NEGRO	1
511010349 0003023314	ESCRITORIO DE FORMAICA Y MADERA	1
511010349 0003023315	ESCRITORIO DE MADERA	1
511010349 0003023316	ESCRITORIO DE MADERA	1
511010349 0003023317	ESCRITORIO DE MADERA	1
511010349 0003023318	ESCRITORIO	1
511010349 0003023319	ESCRITORIO DE MADERA	1
511010349 0003023320	ESCRITORIO DE MADERA	1
511010349 0003023321	ESCRITORIO DE MADERA	1
511010349 0003023322	ESCRITORIO DE MADERA	1
511010349 0003023323	ESCRITORIO DE MADERA	1
511010349 0003023324	ESCRITORIO DE MADERA	1
511010349 0003023325	ESCRITORIO DE MADERA	1
511010349 0003023326	ESCRITORIO DE MADERA	1
511010349 0003023327	ESCRITORIO DE MADERA	1
511010349 0003023329	ESCRITORIO DE MADERA SECRETARIAL CON 2 CAJONES	1
511010349 0003023330	ESCRITORIO DE MADERA 3 CAJONES 2 GAVETAS	1
511010349 0003023331	ESCRITORIO DE MADERA 1 CAJON 1 GAVETA	1
511010349 0003023333	ESCRITORIO DE MADERA 1 CAJON 1 GAVETA	1
511010349 0003023334	ESCRITORIO DE MADERA 1 CAJON 1 GAVETA	1
511010349 0003023336	ESCRITORIO DE MADERA 2 CAJONES 1 GAVETA	1
511010349 0003023337	ESCRITORIO DE MADERA 2 CAJONES 1 GAVETA	1
511010349 0003023339	ESCRITORIO DE MADERA 2 CAJONES 2 GAVETAS	1
511010349 0003023340	ESCRITORIO DE MADERA 2 CAJONES 2 GAVETAS	1
511010349 0003023341	ESCRITORIO DE MADERA 2 CAJONES 2 GAVETAS	1
511010349 0003023342	ESCRITORIO DE MADERA 2 CAJONES 2 GAVETAS	1

GOBIERNO DEL ESTADO DE AGUASCALIENTES
SECRETARÍA DE FINANZAS
BIENES MUEBLES
AL 31 DE DICIEMBRE DE 2019
(PESOS)

CÓDIGO	DESCRIPCIÓN DEL BIEN MUEBLE	VALOR EN LIBROS
511010349 0003023343	ESCRITORIO DE MADERA 2 CAJONES 2 GAVETAS	1
511010349 0003023345	ESCRITORIO DE MADERA C/ LATERAL CON PORTATECLADOS	1
511010349 0003023346	ESCRITORIO DE MADERA CHAPA DE RAIZ	1
511010349 0003023347	ESCRITORIO DE MADERA COLOR ENCINO 2 CAJONES1 GAVETA 1.60x.75 mts.	1
511010349 0003023348	ESCRITORIO DE MADERA CON 1 CAJON	1
511010349 0003023350	ESCRITORIO DE MADERA CON 1 CAJON 1 GAVETA	1
511010349 0003023351	ESCRITORIO DE MADERA CON 1 CAJON 1 GAVETA	1
511010349 0003023352	ESCRITORIO DE MADERA CON 1 CAJON 1 GAVETA Y PORTATECLADO	1
511010349 0003023353	ESCRITORIO DE MADERA CON 1 CAJON 1 GAVETA Y PORTATECLADO	1
511010349 0003023354	ESCRITORIO DE MADERA CON 1 CAJON 1 GAVETA Y PORTATECLADO	1
511010349 0003023355	ESCRITORIO DE MADERA CON 1 CAJON 1 GAVETA Y PORTATECLADO	1
511010349 0003023356	ESCRITORIO DE MADERA CON 1 CAJON 1 GAVETA Y PORTATECLADO	1
511010349 0003023357	ESCRITORIO DE MADERA CON 1 CAJON Y 1 GAVETA	1
511010349 0003023358	ESCRITORIO DE MADERA CON 1 CAJON Y 1 GAVETA	1
511010349 0003023360	ESCRITORIO DE MADERA CON 1 CAJON Y 1 GAVETA	1
511010349 0003023361	ESCRITORIO DE MADERA CON 1 CAJON Y 1 GAVETA DE 1.60*.75	1
511010349 0003023362	ESCRITORIO DE MADERA CON 1 CAJON Y PORTATECLADO	1
511010349 0003023363	ESCRITORIO DE MADERA CON 2 CAJONES	1
511010349 0003023364	ESCRITORIO DE MADERA CON 2 CAJONES	1
511010349 0003023366	ESCRITORIO DE MADERA CON 2 CAJONES 2 GAVETAS	1
511010349 0003023367	ESCRITORIO DE MADERA CON 2 CAJONES Y 2 GAVETAS	1
511010349 0003023368	ESCRITORIO DE MADERA CON 2 CAJONES, 1 PUERTA, LIBRERO Y PORTATECLADO	1
511010349 0003023369	ESCRITORIO DE MADERA CON 3 CAJONES	1
511010349 0003023370	ESCRITORIO DE MADERA CON 4 CAJONES	1
511010349 0003023371	ESCRITORIO DE MADERA CON 7 CAJONES 1 GAVETA	1
511010349 0003023372	ESCRITORIO DE MADERA CON PEDESTAL DE 1.80*.80	1
511010349 0003023373	ESCRITORIO DE MADERA CON PORTATECLADO	1
511010349 0003023374	ESCRITORIO DE MADERA CON PORTATECLADO	1
511010349 0003023375	ESCRITORIO DE MADERA CON PORTATECLADO	1
511010349 0003023376	ESCRITORIO DE MADERA CON PORTATECLADO	1
511010349 0003023377	ESCRITORIO DE MADERA CON PORTATECLADO	1
511010349 0003023378	ESCRITORIO DE MADERA CON PORTATECLADO	1
511010349 0003023379	ESCRITORIO DE MADERA DE 1 CAJON 1 GAVETA	1
511010349 0003023380	ESCRITORIO DE MADERA DE 1 CAJON 1 GAVETA	1
511010349 0003023381	ESCRITORIO DE MADERA DE 1 CAJON 1 GAVETA 1,65*,75 MTS.	1
511010349 0003023382	ESCRITORIO DE MADERA DE 2 CAJONES	1
511010349 0003023383	ESCRITORIO DE MADERA DE 2 CAJONES	1
511010349 0003023384	ESCRITORIO DE MADERA DE 2 CAJONES	1
511010349 0003023387	ESCRITORIO DE MADERA DE 3 CAJONES	1
511010349 0003023388	ESCRITORIO DE MADERA EJECUTIVO	1
511010349 0003023389	ESCRITORIO DE MADERA EJECUTIVO	1
511010349 0003023390	ESCRITORIO DE MADERA EJECUTIVO	1
511010349 0003023391	ESCRITORIO DE MADERA EJECUTIVO CON 7 CAJONES 1,80X,80	1

GOBIERNO DEL ESTADO DE AGUASCALIENTES
SECRETARÍA DE FINANZAS
BIENES MUEBLES
AL 31 DE DICIEMBRE DE 2019
(PESOS)

CÓDIGO	DESCRIPCIÓN DEL BIEN MUEBLE	VALOR EN LIBROS
511010349 0003023392	ESCRITORIO DE MADERA EJECUTIVO DE 2,35X ,92X ,74	1
511010349 0003023393	ESCRITORIO DE MADERA EJECUTIVO DE 4 CAJONES 1 GAVETA	1
511010349 0003023394	ESCRITORIO DE MADERA EJECUTIVO DE 5 CAJONES	1
511010349 0003023395	ESCRITORIO DE MADERA EJECUTIVO DE 6 CAJONES	1
511010349 0003023396	ESCRITORIO	1
511010349 0003023397	ESCRITORIO DE MADERA MODULAR	1
511010349 0003023398	ESCRITORIO DE MADERA MODULAR	1
511010349 0003023399	ESCRITORIO DE MADERA MODULAR	1
511010349 0003023400	ESCRITORIO DE MADERA MODULAR	1
511010349 0003023401	ESCRITORIO DE MADERA MODULAR CON LATERAL	1
511010349 0003023403	ESCRITORIO DE MADERA SECRETARIAL	1
511010349 0003023404	ESCRITORIO DE MADERA SECRETARIAL	1
511010349 0003023405	ESCRITORIO DE MADERA SECRETARIAL	1
511010349 0003023406	ESCRITORIO DE MADERA SECRETARIAL	1
511010349 0003023407	ESCRITORIO DE MADERA SECRETARIAL	1
511010349 0003023408	ESCRITORIO DE MADERA SECRETARIAL	1
511010349 0003023409	ESCRITORIO DE MADERA SECRETARIAL	1
511010349 0003023410	ESCRITORIO DE MADERA SECRETARIAL	1
511010349 0003023411	ESCRITORIO DE MADERA SECRETARIAL	1
511010349 0003023412	ESCRITORIO DE MADERA SECRETARIAL 1 CAJON 1 GAVETA	2
511010349 0003023413	ESCRITORIO DE MADERA SECRETARIAL 1 CAJON, 1 GAVETA	1
511010349 0003023414	ESCRITORIO DE MADERA SECRETARIAL 2 CAJONES	2
511010349 0003023415	ESCRITORIO DE MADERA SECRETARIAL 2 CAJONES	1
511010349 0003023416	ESCRITORIO DE MADERA SECRETARIAL CON 1 CAJON Y 1 GAVETA	1
511010349 0003023417	ESCRITORIO DE MADERA SECRETARIAL CON 2 CAJONES	1
511010349 0003023418	ESCRITORIO DE MADERA SECRETARIAL CON 2 CAJONES	1
511010349 0003023419	ESCRITORIO DE MADERA SECRETARIAL DE 1,20 X ,60 X ,75	1
511010349 0003023420	ESCRITORIO DE MADERA SECRETARIAL DE 2 CAJONES	1
511010349 0003023421	ESCRITORIO DE METAL DE 2 CAJONES	1
511010349 0003023423	ESCRITORIO EJECUTIVO	1
511010349 0003023424	ESCRITORIO EJECUTIVO 4 CAJONES	1
511010349 0003023425	ESCRITORIO EJECUTIVO METALICO 7 CAJONES 1 GAVETA	1
511010349 0003023426	ESCRITORIO EJECUTIVO DE MADERA 1 CAJON 1 GAVETA	1
511010349 0003023427	ESCRITORIO EJECUTIVO	1
511010349 0003023428	ESCRITORIO EJECUTIVO	1
511010349 0003023429	ESCRITORIO EJECUTIVO	1
511010349 0003023430	ESCRITORIO EJECUTIVO	1
511010349 0003023431	ESCRITORIO EJECUTIVO	1
511010349 0003023432	ESCRITORIO EJECUTIVO	1
511010349 0003023433	ESCRITORIO EJECUTIVO	1
511010349 0003023435	ESCRITORIO EJECUTIVO	1
511010349 0003023436	ESCRITORIO EJECUTIVO 1 CAJON 1 GAVETA DE MADERA	1
511010349 0003023438	ESCRITORIO EJECUTIVO 2 CAJONES 2 GAVETAS	1

GOBIERNO DEL ESTADO DE AGUASCALIENTES
SECRETARÍA DE FINANZAS
BIENES MUEBLES
AL 31 DE DICIEMBRE DE 2019
(PESOS)

CÓDIGO	DESCRIPCIÓN DEL BIEN MUEBLE	VALOR EN LIBROS
511010349 0003023439	ESCRITORIO EJECUTIVO 2 CAJONES 3 GABETAS	1
511010349 0003023440	ESCRITORIO EJECUTIVO 2 CAJONES Y 2 GAVETAS	1
511010349 0003023441	ESCRITORIO EJECUTIVO METALICO C/3 CAJONES Y 2 GAVETAS	1
511010349 0003023442	ESCRITORIO EJECUTIVO 1 CAJON	1
511010349 0003023443	ESCRITORIO EJECUTIVO 1 CAJON 1 GAVETA	1
511010349 0003023444	ESCRITORIO EJECUTIVO 1 CAJON 1 GAVETA	1
511010349 0003023446	ESCRITORIO EJECUTIVO 1 CAJON 1 GAVETA	1
511010349 0003023447	ESCRITORIO EJECUTIVO 1 CAJON 1 GAVETA DE MADERA	1
511010349 0003023448	ESCRITORIO EJECUTIVO 1 CAJON 1 GAVETA, CON LATERAL DE ESCRITORIO	1
511010349 0003023449	ESCRITORIO EJECUTIVO 1 CAJON 1 GAVETA.	1
511010349 0003023450	ESCRITORIO EJECUTIVO 1 GAVETA	1
511010349 0003023452	ESCRITORIO EJECUTIVO 2 CAJONES 1 GAVETA	1
511010349 0003023453	ESCRITORIO EJECUTIVO 2 CAJONES 1 GAVETA	1
511010349 0003023454	ESCRITORIO EJECUTIVO 2 CAJONES 1 GAVETA	1
511010349 0003023455	ESCRITORIO EJECUTIVO 2 CAJONES 2 GAVETAS	1
511010349 0003023456	ESCRITORIO EJECUTIVO 2 CAJONES 2 GAVETAS	1
511010349 0003023457	ESCRITORIO EJECUTIVO 2 CAJONES 2 GAVETAS	1
511010349 0003023458	ESCRITORIO EJECUTIVO 2 CAJONES 2 GAVETAS	1
511010349 0003023459	ESCRITORIO EJECUTIVO 2 CAJONES 2 GAVETAS	1
511010349 0003023463	ESCRITORIO EJECUTIVO 2 CAJONES 2 GAVETAS DE MADERA	1
511010349 0003023464	ESCRITORIO EJECUTIVO 2 CAJONES Y 1 GAVETAS	1
511010349 0003023466	ESCRITORIO EJECUTIVO 3 CAJONES 2 GAVETAS	1
511010349 0003023467	ESCRITORIO EJECUTIVO 3 CAJONES 2 GAVETAS	1
511010349 0003023468	ESCRITORIO EJECUTIVO 4 CAJONES 1 GAVETA	1
511010349 0003023470	ESCRITORIO EJECUTIVO 4 CAJONES 1 GAVETA	1
511010349 0003023471	ESCRITORIO EJECUTIVO 4 CAJONES 1 GAVETA	1
511010349 0003023472	ESCRITORIO EJECUTIVO 4 CAJONES 1 GAVETA	1
511010349 0003023473	ESCRITORIO EJECUTIVO 4 CAJONNES 1 GAVETA	1
511010349 0003023474	ESCRITORIO EJECUTIVO 4CAJONES 1 GAVETA	1
511010349 0003023476	ESCRITORIO EJECUTIVO 5 CAJONES 1 GAVETA	1
511010349 0003023477	ESCRITORIO EJECUTIVO 5 CAJONES 1 GAVETA	1
511010349 0003023478	ESCRITORIO EJECUTIVO 5 CAJONES 1 GAVETA	1
511010349 0003023481	ESCRITORIO EJECUTIVO CON 1 CAJON 1 GAVETA	1
511010349 0003023482	ESCRITORIO EJECUTIVO CON 4 CAJONES 1 GAVETA	1
511010349 0003023483	ESCRITORIO EJECUTIVO CON 4 CAJONES 1 GAVETA	1
511010349 0003023485	ESCRITORIO EJECUTIVO CON LATERAL DE MADERA	1
511010349 0003023486	ESCRITORIO EJECUTIVO CON LATERAL, PORTATECLADO Y LIBRERO DE MADERA NEGRA	1
511010349 0003023487	ESCRITORIO EJECUTIVO CON LATERAL, PORTATECLADO Y LIBRERO DE MADERA NEGRA	1
511010349 0003023488	ESCRITORIO EJECUTIVO CON LATERAL, PORTATECLADO Y LIBRERO DE MADERA NEGRO	1
511010349 0003023489	ESCRITORIO EJECUTIVO CON LATERAL, PORTATECLADO Y LIBRERO DE MADERA NEGRO	1
511010349 0003023490	ESCRITORIO EJECUTIVO CON LATERAL, PORTATECLADO Y LIBRERO DE MADERA NEGRO	1
511010349 0003023491	ESCRITORIO EJECUTIVO CON LATERAL, PORTATELCADO, LIBRERO DE MADERA NEGRO	1
511010349 0003023492	ESCRITORIO EJECUTIVO CON PORTATECLADOS	1

GOBIERNO DEL ESTADO DE AGUASCALIENTES
SECRETARÍA DE FINANZAS
BIENES MUEBLES
AL 31 DE DICIEMBRE DE 2019
(PESOS)

CÓDIGO	DESCRIPCIÓN DEL BIEN MUEBLE	VALOR EN LIBROS
511010349 0003023493	ESCRITORIO EJECUTIVO DE 1 CAJON 1 GAVETA	1
511010349 0003023494	ESCRITORIO EJECUTIVO DE 1 CAJON 1 GAVETA	1
511010349 0003023495	ESCRITORIO DE MADERA EJECUTIVO	1
511010349 0003023496	ESCRITORIO EJECUTIVO DE 1 CAJON 1 GAVETA	1
511010349 0003023497	ESCRITORIO EJECUTIVO DE 1 CAJON 1 GAVETA	1
511010349 0003023498	ESCRITORIO EJECUTIVO DE 1 CAJON 1 GAVETA	1
511010349 0003023499	ESCRITORIO EJECUTIVO DE 1 GAVETA	1
511010349 0003023500	ESCRITORIO EJECUTIVO DE 1.40X.60 MTS. CON LATERAL	1
511010349 0003023501	ESCRITORIO EJECUTIVO DE 1.40X.60 MTS. CON LATERAL	1
511010349 0003023502	ESCRITORIO EJECUTIVO DE 1.80 CON LATERAL PATAS METALICAS Y PORTATECLADO	1
511010349 0003023503	ESCRITORIO EJECUTIVO DE 1.90*.90MTS MADERA CON LATERAL	1
511010349 0003023504	ESCRITORIO EJECUTIVO DE 2 CAJONES	1
511010349 0003023505	ESCRITORIO EJECUTIVO DE 2 CAJONES 1 GAVETA	1
511010349 0003023506	ESCRITORIO EJECUTIVO DE 2 CAJONES 1 GAVETA	1
511010349 0003023508	ESCRITORIO EJECUTIVO DE 2 CAJONES 1 GAVETA DE 1,80*,90 MTS	1
511010349 0003023509	ESCRITORIO EJECUTIVO DE 2 CAJONES 2 GAVETAS	1
511010349 0003023510	ESCRITORIO EJECUTIVO DE 2 CAJONES 2 GAVETAS	1
511010349 0003023511	ESCRITORIO EJECUTIVO DE 2 CAJONES 2 GAVETAS	1
511010349 0003023512	ESCRITORIO EJECUTIVO DE 2 CAJONES 2 GAVETAS	1
511010349 0003023514	ESCRITORIO EJECUTIVO DE 2 CAJONES 2 GAVETAS	2
511010349 0003023515	ESCRITORIO EJECUTIVO DE 2 CAJONES 4 GAVETAS Y 2 ENTREPAÑOS	1
511010349 0003023516	ESCRITORIO EJECUTIVO DE 2 CAJONES Y 2 GAVETAS	1
511010349 0003023517	ESCRITORIO EJECUTIVO DE 3 CAJONES 1 GAVETA	1
511010349 0003023518	ESCRITORIO EJECUTIVO DE 3 CAJONES 2 GAVETAS	1
511010349 0003023519	ESCRITORIO EJECUTIVO DE 4 CAJONES	1
511010349 0003023521	ESCRITORIO EJECUTIVO DE 5 CAJONES	1
511010349 0003023522	ESCRITORIO EJECUTIVO DE 5 CAJONES 1 GAVETA	1
511010349 0003023523	ESCRITORIO EJECUTIVO DE 5 CAJONES 1 GAVETA METALICO	1
511010349 0003023524	ESCRITORIO EJECUTIVO DE 5 CAJONES, 1 GAVETA DE MADERA	1
511010349 0003023527	ESCRITORIO EJECUTIVO DE 7 CAJONES DE METAL	1
511010349 0003023528	ESCRITORIO EJECUTIVO DE 7 CAJONES METALICO	1
511010349 0003023529	ESCRITORIO EJECUTIVO DE 7 CAJONES METALICO	1
511010349 0003023530	ESCRITORIO EJECUTIVO DE MADERA	1
511010349 0003023532	ESCRITORIO EJECUTIVO DE MADERA	1
511010349 0003023533	ESCRITORIO EJECUTIVO DE MADERA	1
511010349 0003023534	ESCRITORIO EJECUTIVO DE MADERA	1
511010349 0003023535	ESCRITORIO EJECUTIVO DE MADERA	1
511010349 0003023536	ESCRITORIO EJECUTIVO DE MADERA 3 CAJONES 2 GAVETAS	1
511010349 0003023537	ESCRITORIO EJECUTIVO DE MADERA C/3 CAJONES, 1 GAVETA Y 2 PUERTAS	1
511010349 0003023538	ESCRITORIO EJECUTIVO DE MADERA 1 CAJON	1
511010349 0003023539	ESCRITORIO EJECUTIVO DE MADERA 1 CAJON 1 GAVETA	1
511010349 0003023540	ESCRITORIO EJECUTIVO DE MADERA 1 CAJON 1 GAVETA	1
511010349 0003023541	ESCRITORIO EJECUTIVO DE MADERA 1 CAJON 1 GAVETA	1

GOBIERNO DEL ESTADO DE AGUASCALIENTES
SECRETARÍA DE FINANZAS
BIENES MUEBLES
AL 31 DE DICIEMBRE DE 2019
(PESOS)

CÓDIGO	DESCRIPCIÓN DEL BIEN MUEBLE	VALOR EN LIBROS
511010349 0003023542	ESCRITORIO EJECUTIVO DE MADERA 1 CAJON 1 GAVETA	1
511010349 0003023543	ESCRITORIO EJECUTIVO DE MADERA 1 CAJON 1 GAVETA	1
511010349 0003023544	ESCRITORIO EJECUTIVO DE MADERA 1 CAJON 1 GAVETA	1
511010349 0003023545	ESCRITORIO EJECUTIVO DE MADERA 1 CAJON 1 GAVETA	1
511010349 0003023546	ESCRITORIO EJECUTIVO DE MADERA 1 CAJON 1 GAVETA	1
511010349 0003023547	ESCRITORIO EJECUTIVO DE MADERA 1 CAJON 1 GAVETA	1
511010349 0003023548	ESCRITORIO EJECUTIVO DE MADERA 1 CAJON 1 GAVETA	1
511010349 0003023549	ESCRITORIO EJECUTIVO DE MADERA 1 CAJON 1 GAVETA	1
511010349 0003023550	ESCRITORIO EJECUTIVO DE MADERA 1 CAJON 1 GAVETA	1
511010349 0003023552	ESCRITORIO EJECUTIVO DE MADERA 1 CAJON, 1 GAVETA	1
511010349 0003023553	ESCRITORIO EJECUTIVO DE MADERA 1 GAVETA	1
511010349 0003023554	ESCRITORIO EJECUTIVO DE MADERA 2 CAJONES	1
511010349 0003023555	ESCRITORIO EJECUTIVO DE MADERA 2 CAJONES 1 GAVETA	1
511010349 0003023556	ESCRITORIO EJECUTIVO DE MADERA 2 CAJONES 1 GAVETA	1
511010349 0003023557	ESCRITORIO EJECUTIVO DE MADERA 2 CAJONES 1 GAVETA	1
511010349 0003023558	ESCRITORIO EJECUTIVO DE MADERA 2 CAJONES 1 GAVETA	1
511010349 0003023559	ESCRITORIO EJECUTIVO DE MADERA 2 CAJONES 2 GAVETAS	1
511010349 0003023560	ESCRITORIO EJECUTIVO DE MADERA 2 CAJONES 2 GAVETAS	1
511010349 0003023561	ESCRITORIO EJECUTIVO DE MADERA 2 CAJONES	1
511010349 0003023562	ESCRITORIO EJECUTIVO DE MADERA 2 CAJONES 2 GAVETAS	1
511010349 0003023563	ESCRITORIO EJECUTIVO DE MADERA 2 CAJONES 2 GAVETAS	1
511010349 0003023564	ESCRITORIO EJECUTIVO DE MADERA 2 CAJONES 2 GAVETAS	1
511010349 0003023565	ESCRITORIO EJECUTIVO DE MADERA 2 CAJONES 2 GAVETAS	1
511010349 0003023566	ESCRITORIO EJECUTIVO DE MADERA 2 CAJONES 2 GAVETAS	1
511010349 0003023567	ESCRITORIO EJECUTIVO DE MADERA 2 CAJONES 2 GAVETAS	1
511010349 0003023568	ESCRITORIO EJECUTIVO DE MADERA 2 CAJONES 2 GAVETAS	1
511010349 0003023569	ESCRITORIO EJECUTIVO DE MADERA 2 CAJONES 2 GAVETAS	1
511010349 0003023570	ESCRITORIO EJECUTIVO DE MADERA 2 CAJONES Y 2 GAVETAS	1
511010349 0003023571	ESCRITORIO EJECUTIVO DE MADERA 2 CAJONES Y 2 GAVETAS	1
511010349 0003023572	ESCRITORIO EJECUTIVO DE MADERA 2 CAJONES Y 2 GAVETAS	1
511010349 0003023573	ESCRITORIO EJECUTIVO DE MADERA 2 CAJONES, 1 GAVETA	1
511010349 0003023574	ESCRITORIO EJECUTIVO DE MADERA 2 CAJONES, 1 GAVETA	1
511010349 0003023575	ESCRITORIO EJECUTIVO DE MADERA 2 CAJONES, 1 GAVETA	1
511010349 0003023576	ESCRITORIO EJECUTIVO DE MADERA 2 CAJONES, 2 GAVETAS	1
511010349 0003023577	ESCRITORIO EJECUTIVO DE MADERA 2 CAJONES, 2 GAVETAS	1
511010349 0003023578	ESCRITORIO EJECUTIVO DE MADERA 2 CAJONES, 2 GAVETAS	1
511010349 0003023579	ESCRITORIO EJECUTIVO DE MADERA 2 CAJONES, 2 GAVETAS	1
511010349 0003023580	ESCRITORIO EJECUTIVO DE MADERA 3 CAJONES	1
511010349 0003023581	ESCRITORIO EJECUTIVO DE MADERA 3 CAJONES 1 GAVETA	1
511010349 0003023582	ESCRITORIO EJECUTIVO DE MADERA 3 CAJONES 1 GAVETA	1
511010349 0003023583	ESCRITORIO EJECUTIVO DE MADERA 3 CAJONES 1 GAVETA	1
511010349 0003023584	ESCRITORIO EJECUTIVO DE MADERA 3 CAJONES 2 GAVETAS	1
511010349 0003023585	ESCRITORIO EJECUTIVO DE MADERA 3 CAJONES Y 1 GAVETA	1

GOBIERNO DEL ESTADO DE AGUASCALIENTES
SECRETARÍA DE FINANZAS
BIENES MUEBLES
AL 31 DE DICIEMBRE DE 2019
(PESOS)

CÓDIGO	DESCRIPCIÓN DEL BIEN MUEBLE	VALOR EN LIBROS
511010349 0003023586	ESCRITORIO EJECUTIVO DE MADERA 3 CAJONES Y 1 GAVETA	1
511010349 0003023587	ESCRITORIO EJECUTIVO DE MADERA 4 CAJONES 1 ENTREPAÑO	1
511010349 0003023588	ESCRITORIO EJECUTIVO DE MADERA 4 CAJONES 1 GAVETA	1
511010349 0003023589	ESCRITORIO EJECUTIVO DE MADERA 4 CAJONES 1 GAVETA	1
511010349 0003023590	ESCRITORIO EJECUTIVO DE MADERA 4 CAJONES 1 GAVETA	1
511010349 0003023591	ESCRITORIO EJECUTIVO DE MADERA 5 CAJONES Y 1 GAVETA	1
511010349 0003023592	ESCRITORIO EJECUTIVO DE MADERA 5 CAJONES Y 1 GAVETA	1
511010349 0003023593	ESCRITORIO EJECUTIVO DE MADERA 7 CAJONES	1
511010349 0003023594	ESCRITORIO EJECUTIVO DE MADERA 7 CAJONES	1
511010349 0003023595	ESCRITORIO DE MADERA EJECUTIVO	1
511010349 0003023596	ESCRITORIO EJECUTIVO DE MADERA C/2 CAJONES	1
511010349 0003023597	ESCRITORIO EJECUTIVO DE MADERA C/2 CAJONES Y 1 GAVETA	1
511010349 0003023598	ESCRITORIO EJECUTIVO DE MADERA C/2 CAJONES Y 2 GAVETAS	1
511010349 0003023599	ESCRITORIO EJECUTIVO DE MADERA C/3 CAJ. Y CON 1 LATERAL CON 3 CAJ. Y CUBIERTA DE VIDRIO	1
511010349 0003023600	ESCRITORIO EJECUTIVO DE MADERA C/3 CAJONES Y 1 GAVETA	1
511010349 0003023601	ESCRITORIO EJECUTIVO DE MADERA C/4 CAJONES	1
511010349 0003023602	ESCRITORIO EJECUTIVO DE MADERA C/4 CAJONES Y 1 GAVETA	1
511010349 0003023603	ESCRITORIO EJECUTIVO DE MADERA C/5 CAJONES	1
511010349 0003023604	ESCRITORIO EJECUTIVO DE MADERA C/5 CAJONES Y 1 GAVETA	1
511010349 0003023605	ESCRITORIO EJECUTIVO DE MADERA C/CHOCOLATE CON 2 GAV., 2 CAJ., Y LATERAL C/ GAVETA	1
511010349 0003023606	ESCRITORIO EJECUTIVO DE MADERA C/CUBIERTA DE VODRIO	1
511010349 0003023608	ESCRITORIO EJECUTIVO DE MADERA CON 1 CAJON Y 1 GAVETA	1
511010349 0003023609	ESCRITORIO EJECUTIVO DE MADERA CON 1 CAJON Y 1 GAVETA	1
511010349 0003023610	ESCRITORIO EJECUTIVO DE MADERA CON 1 CAJON Y PORTATECLADO	1
511010349 0003023612	ESCRITORIO EJECUTIVO DE MADERA 3 CAJONES Y 1 GAVETA	1
511010349 0003023615	ESCRITORIO EJECUTIVO DE MADERA CON 2 CAJONES	1
511010349 0003023616	ESCRITORIO EJECUTIVO DE MADERA CON 2 CAJONES	1
511010349 0003023617	ESCRITORIO EJECUTIVO DE MADERA CON 2 CAJONES 2 GAVETAS	1
511010349 0003023618	ESCRITORIO EJECUTIVO DE MADERA CON 2 CAJONES Y 1 GAVETA	1
511010349 0003023621	ESCRITORIO EJECUTIVO DE MADERA CON 3 CAJONES Y 1 GAVETA	1
511010349 0003023622	ESCRITORIO EJECUTIVO DE MADERA CON 3 CAJONES Y 1 LATERAL DE ESCRITORIO	1
511010349 0003023623	ESCRITORIO EJECUTIVO DE MADERA CON 4 CAJONES	1
511010349 0003023624	ESCRITORIO EJECUTIVO DE MADERA CON 4 CAJONES Y 1 GAVETA	1
511010349 0003023625	ESCRITORIO EJECUTIVO DE MADERA CON 5 CAJONES	1
511010349 0003023626	ESCRITORIO EJECUTIVO DE MADERA CON 5 CAJONES	1
511010349 0003023627	ESCRITORIO EJECUTIVO DE MADERA CON 5 CAJONES	1
511010349 0003023628	ESCRITORIO EJECUTIVO DE MADERA CON 5 CAJONES CON CUBIERTA DE CRISTAL	1
511010349 0003023629	ESCRITORIO EJECUTIVO DE MADERA CON 5 CAJONES Y 2 GAVETAS	1
511010349 0003023632	ESCRITORIO EJECUTIVO DE MADERA DE 2 CAJONES	1
511010349 0003023633	ESCRITORIO EJECUTIVO DE MADERA DE 2 CAJONES 1 GAVETA	1
511010349 0003023634	ESCRITORIO EJECUTIVO DE MADERA DE 2 CAJONES 2 GAVETAS	1
511010349 0003023635	ESCRITORIO EJECUTIVO DE MADERA DE 2 CAJONES, 2 GAVETAS	1
511010349 0003023636	ESCRITORIO EJECUTIVO DE MADERA DE 3 CAJONES	1

GOBIERNO DEL ESTADO DE AGUASCALIENTES
SECRETARÍA DE FINANZAS
BIENES MUEBLES
AL 31 DE DICIEMBRE DE 2019
(PESOS)

CÓDIGO	DESCRIPCIÓN DEL BIEN MUEBLE	VALOR EN LIBROS
511010349 0003023637	ESCRITORIO EJECUTIVO DE MADERA DE 3 CAJONES 2 GAVETAS	1
511010349 0003023638	ESCRITORIO EJECUTIVO DE MADERA DE 4 CAJONES	1
511010349 0003023639	ESCRITORIO EJECUTIVO DE MADERA DE 4 CAJONES	1
511010349 0003023640	ESCRITORIO EJECUTIVO DE MADERA DE 4 CAJONES 4 GAVETAS	1
511010349 0003023641	ESCRITORIO EJECUTIVO DE MADERA DE 5 CAJONES	1
511010349 0003023642	ESCRITORIO EJECUTIVO DE MADERA DE 5 CAJONES	1
511010349 0003023643	ESCRITORIO EJECUTIVO DE MADERA DE 5 CAJONES 1 GAVETA	1
511010349 0003023644	ESCRITORIO EJECUTIVO DE MADERA DE 5 CAJONES Y 1 GAVETA	1
511010349 0003023645	ESCRITORIO EJECUTIVO DE MADERA DE 7 CAJONES	1
511010349 0003023646	ESCRITORIO EJECUTIVO DE MADERA DE 7 CAJONES	1
511010349 0003023647	ESCRITORIO EJECUTIVO DE MADERA MODULAR CON CUBIERTA DE CRISTAL	1
511010349 0003023648	ESCRITORIO EJECUTIVO DE MADERA SIN CAJONES	1
511010349 0003023649	ESCRITORIO EJECUTIVO DE MADERA Y CRISTAL DE 3 CAJONES 1 GAVETA.	1
511010349 0003023650	ESCRITORIO EJECUTIVO DE MADERA, 2 CAJONES, 1 GAVETA	1
511010349 0003023651	ESCRITORIO EJECUTIVO DE MAERA 1 CAJON 1 GAVETA	1
511010349 0003023652	ESCRITORIO EJECUTIVO DE MADERA 3 CAJONES 1 GAVETA	1
511010349 0003023653	ESCRITORIO EJECUTIVO DE METAL 1 CAJON 1 GAVETA	1
511010349 0003023654	ESCRITORIO EJECUTIVO DE METAL DE 7 CAJONES	1
511010349 0003023655	ESCRITORIO EJECUTIVO DE METAL DE 7 CAJONES	1
511010349 0003023656	ESCRITORIO EJECUTIVO DE METAL DE 8 CAJONES 1 GAVETA	1
511010349 0003023657	ESCRITORIO EJECUTIVO DE METALICO 1 CAJON 1 GAVETA	1
511010349 0003023658	ESCRITORIO EJECUTIVO DOS CAJONES DOS GAVETAS	1
511010349 0003023659	ESCRITORIO EJECUTIVO METALICO	1
511010349 0003023660	ESCRITORIO EJECUTIVO METALICO 4 CAJONES 1 GAVETA	1
511010349 0003023661	ESCRITORIO EJECUTIVO METALICO 1 CAJON 1 GAVETA	1
511010349 0003023662	ESCRITORIO EJECUTIVO METALICO 2 CAJONES 2 GAVETAS	1
511010349 0003023663	ESCRITORIO EJECUTIVO METALICO 2 CAJONES 2 GAVETAS	1
511010349 0003023664	ESCRITORIO EJECUTIVO METALICO 2 CAJONES 2 GAVETAS	1
511010349 0003023666	ESCRITORIO EJECUTIVO METALICO 2 CAJONES Y 1 GAVETA	1
511010349 0003023667	ESCRITORIO EJECUTIVO METALICO 2 CAJONES Y CHAPA DE 1.80 X .75 X .75	1
511010349 0003023669	ESCRITORIO EJECUTIVO METALICO 3 CAJONES 2 GABETAS	1
511010349 0003023670	ESCRITORIO EJECUTIVO METALICO 3 CAJONES 2 GAVETAS	1
511010349 0003023671	ESCRITORIO EJECUTIVO METALICO 3 CAJONES Y 2 GAVETAS	1
511010349 0003023674	ESCRITORIO EJECUTIVO METALICO 4 CAJONES 1 GAVETA	1
511010349 0003023675	ESCRITORIO EJECUTIVO METALICO 4 CAJONES 1 GAVETA	1
511010349 0003023676	ESCRITORIO EJECUTIVO METALICO 4 CAJONES 1 GAVETA	1
511010349 0003023677	ESCRITORIO EJECUTIVO METALICO 4 CAJONES 1 GAVETA	1
511010349 0003023679	ESCRITORIO EJECUTIVO METALICO 4 CAJONES 1 GAVETA	1
511010349 0003023680	ESCRITORIO EJECUTIVO METALICO 4 CAJONES Y 1 GAVETA	1
511010349 0003023682	ESCRITORIO EJECUTIVO MADERA 4 CAJONES 1 GAVETA	1
511010349 0003023683	ESCRITORIO EJECUTIVO METALICO 5 CAJONES 1 GAVETA	1
511010349 0003023684	ESCRITORIO EJECUTIVO METALICO 5 CAJONES 1 GAVETA	1
511010349 0003023686	ESCRITORIO EJECUTIVO METALICO 5 CAJONES 1 GAVETA	1

GOBIERNO DEL ESTADO DE AGUASCALIENTES
SECRETARÍA DE FINANZAS
BIENES MUEBLES
AL 31 DE DICIEMBRE DE 2019
(PESOS)

CÓDIGO	DESCRIPCIÓN DEL BIEN MUEBLE	VALOR EN LIBROS
511010349 0003023687	ESCRITORIO EJECUTIVO METALICO 5 CAJONES 1 GAVETA	1
511010349 0003023688	ESCRITORIO EJECUTIVO METALICO 5 CAJONES Y 1 GAVETA	1
511010349 0003023690	ESCRITORIO EJECUTIVO METALICO 5 CAJONES Y 1 GAVETA	1
511010349 0003023691	ESCRITORIO EJECUTIVO METALICO 5 CAJONES, 1 GAVETA	1
511010349 0003023692	ESCRITORIO EJECUTIVO METALICO 6 CAJONES	1
511010349 0003023693	ESCRITORIO EJECUTIVO METALICO 6 CAJONES 1 GAVETA	1
511010349 0003023694	ESCRITORIO EJECUTIVO METALICO 7 CAJONES 1 GAVETA	1
511010349 0003023695	ESCRITORIO EJECUTIVO METALICO C/2 CAJONES Y 1 GAVETA	1
511010349 0003023697	ESCRITORIO EJECUTIVO METALICO C/4 CAJONES Y 1 GAVETA	1
511010349 0003023698	ESCRITORIO EJECUTIVO METALICO C/5 CAJONES Y 1 GAVETA	1
511010349 0003023700	ESCRITORIO EJECUTIVO METALICO C/5 CAJONES Y 1 GAVETA	1
511010349 0003023701	ESCRITORIO EJECUTIVO METALICO CON 2 CAJONES 2 GAVETAS	1
511010349 0003023702	ESCRITORIO EJECUTIVO METALICO CON 2 CAJONES 2 GAVETAS	1
511010349 0003023705	ESCRITORIO EJECUTIVO METALICO CON 3 CAJONES 2 GAVETAS	1
511010349 0003023706	ESCRITORIO EJECUTIVO METALICO CON 3 CAJONES 2 GAVETAS	1
511010349 0003023708	ESCRITORIO EJECUTIVO METALICO CON 3 CAJONES 2 GAVETAS	1
511010349 0003023709	ESCRITORIO EJECUTIVO METALICO CON 3 CAJONES 2 GAVETAS	1
511010349 0003023710	ESCRITORIO EJECUTIVO METALICO CON 3 CAJONES Y 2 GAVETAS	1
511010349 0003023712	ESCRITORIO EJECUTIVO METALICO CON 3 CAJONES Y 2 GAVETAS	1
511010349 0003023713	ESCRITORIO EJECUTIVO METALICO CON 4 CAJONES 1 GAVETA	1
511010349 0003023714	ESCRITORIO EJECUTIVO METALICO CON 4 CAJONES 1 GAVETA	1
511010349 0003023715	ESCRITORIO EJECUTIVO METALICO CON 4 CAJONES 1 GAVETA	1
511010349 0003023716	ESCRITORIO EJECUTIVO METALICO CON 4 CAJONES 1 GAVETA	1
511010349 0003023717	ESCRITORIO EJECUTIVO METALICO CON 5 CAJONES 1 GAVETA	1
511010349 0003023718	ESCRITORIO EJECUTIVO METALICO CON 5 CAJONES 1 GAVETA	1
511010349 0003023720	ESCRITORIO EJECUTIVO METALICO CON 5 CAJONES 1 GAVETA	1
511010349 0003023721	ESCRITORIO EJECUTIVO METALICO CON 5 CAJONES 1 GAVETA	1
511010349 0003023722	ESCRITORIO EJECUTIVO METALICO CON 7 CAJONES	1
511010349 0003023723	ESCRITORIO EJECUTIVO METALICO CON LINOLEUM, 7 CAJONES, 1 GAVETA.	1
511010349 0003023724	ESCRITORIO EJECUTIVO METALICO DE 2 CAJONES 2 GAVETAS	1
511010349 0003023726	ESCRITORIO EJECUTIVO METALICO DE 3 CAJONES 3 GAVETAS	1
511010349 0003023727	ESCRITORIO EJECUTIVO METALICO DE 3 CAJONES 3 GAVETAS	1
511010349 0003023728	ESCRITORIO EJECUTIVO METALICO DE 3 CAJONES 3 GAVETAS	1
511010349 0003023729	ESCRITORIO EJECUTIVO METALICO DE 3 CAJONES Y 2 GAVETAS	1
511010349 0003023730	ESCRITORIO EJECUTIVO METALICO DE 4 CAJONES 1 GAVETA	1
511010349 0003023732	ESCRITORIO EJECUTIVO METALICO DE 5 CAJONES	1
511010349 0003023733	ESCRITORIO EJECUTIVO METALICO DE 5 CAJONES	1
511010349 0003023734	ESCRITORIO EJECUTIVO METALICO DE 5 CAJONES	1
511010349 0003023736	ESCRITORIO EJECUTIVO METALICO DE 5 CAJONES 1 GAVETA	1
511010349 0003023737	ESCRITORIO EJECUTIVO METALICO DE 5 CAJONES 1 GAVETA	1
511010349 0003023739	ESCRITORIO EJECUTIVO METALICO DE 7 CAJONES	1
511010349 0003023740	ESCRITORIO EJECUTIVO METALICO DE 7 CAJONES 1 GAVETA	1
511010349 0003023741	ESCRITORIO EJECUTIVO METALICO DE 7 ENTREPAÑOS	1

GOBIERNO DEL ESTADO DE AGUASCALIENTES
SECRETARÍA DE FINANZAS
BIENES MUEBLES
AL 31 DE DICIEMBRE DE 2019
(PESOS)

CÓDIGO	DESCRIPCIÓN DEL BIEN MUEBLE	VALOR EN LIBROS
511010349 0003023743	ESCRITORIO EJECUTIVO METLICO DE 4 CAJONES 1 GAVETA	1
511010349 0003023744	ESCRITORIO EJECUTIVO PENINSULAR DE 2,44*2,44 CON CAJONERA Y PEDESTAL METALICO COLOR NEGRO ENCINO	1
511010349 0003023745	ESCRITORIO EJECUTIVO PENINSULAR CON 3 CAJ. CON CUBIERTA DE CRISTAL Y LATERAL	1
511010349 0003023746	ESCRITORIO EJECUTIVO 1 CAJON 1 GAVETA	1
511010349 0003023747	ESCRITORIO EN ESCUADRA PENINSULAR	1
511010349 0003023748	ESCRITORIO EN FORMA DE GOTA, DE 2,60*,90 MTS.	1
511010349 0003023750	ESCRITORIO ENFORMA DE CRUCATA DE 1,20X1,20MTS. GRAFITO CON MADERA DIVISORA DE ,39X1,20Y BACE METALICA	1
511010349 0003023751	ESCRITORIO ENFORMA DE CRUCATA DE 1,20X1,20MTS. GRAFITO CON MADERA DIVISORA DE ,39X1,20Y BACE METALICA	1
511010349 0003023752	ESCRITORIO ENFORMA DE CRUCATA DE 1,20X1,20MTS. GRAFITO CON MADERA DIVISORA DE ,39X1,20Y BACE METALICA	1
511010349 0003023753	ESCRITORIO ENFORMA DE CRUCATA DE 1,20X1,20MTS. GRAFITO CON MADERA DIVISORA DE ,39X1,20Y BACE METALICA	1
511010349 0003023754	ESCRITORIO ENFORMA DE CRUCATA DE 1,20X1,20MTS. GRAFITO CON MADERA DIVISORA DE ,39X1,20Y BACE METALICA	1
511010349 0003023755	ESCRITORIO ENFORMA DE CRUCATA DE 1,20X1,20MTS. GRAFITO CON MADERA DIVISORA DE ,39X1,20Y BACE METALICA	1
511010349 0003023756	ESCRITORIO ENFORMA DE CRUCATA DE 1,20X1,20MTS. GRAFITO CON MADERA DIVISORA DE ,39X1,20Y BACE METALICA	1
511010349 0003023757	ESCRITORIO ENFORMA DE CRUCATA DE 1,20X1,20MTS. GRAFITO CON MADERA DIVISORA DE ,39X1,20Y BACE METALICA	1
511010349 0003023758	ESCRITORIO ENFORMA DE CRUCATA DE 1,20X1,20MTS. GRAFITO CON MADERA DIVISORA DE ,39X1,20Y BACE METALICA	1
511010349 0003023759	ESCRITORIO ENFORMA DE CRUCATA DE 1,20X1,20MTS. GRAFITO CON MADERA DIVISORA DE ,39X1,20Y BACE METALICA	1
511010349 0003023760	ESCRITORIO ENFORMA DE CRUCATA DE 1,20X1,20MTS. GRAFITO CON MADERA DIVISORA DE ,39X1,20Y BACE METALICA	1
511010349 0003023761	ESCRITORIO ENFORMA DE CRUCATA DE 1,20X1,20MTS. GRAFITO CON MADERA DIVISORA DE ,39X1,20Y BACE METALICA	1
511010349 0003023762	ESCRITORIO ESTRUCTURA EN ALUMINIO CUBIERTA MADERA GRAFITO DE .92*62*.75 CMS	1
511010349 0003023763	ESCRITORIO ESTRUCTURA EN ALUMINIO CUBIERTA MADERA GRAFITO DE .92*62*.75 CMS	1
511010349 0003023764	ESCRITORIO ESTRUCTURA EN ALUMINIO CUBIERTA MADERA GRAFITO DE .92*62*.75 CMS	1
511010349 0003023765	ESCRITORIO ESTRUCTURA EN ALUMINIO CUBIERTA MADERA GRAFITO DE .92*62*.75 CMS	1
511010349 0003023766	ESCRITORIO ESTRUCTURA EN ALUMINIO CUBIERTA MADERA GRAFITO DE .92*62*.75 CMS	1
511010349 0003023767	ESCRITORIO ESTRUCTURA EN ALUMINIO CUBIERTA MADERA GRAFITO DE .92*62*.75 CMS	1
511010349 0003023768	ESCRITORIO LATERA DE MADERA C/2 CAJONES	1
511010349 0003023769	ESCRITORIO LATERAL C/1 CAJON Y 1 GAVETA	1
511010349 0003023770	ESCRITORIO LATERAL DE MADERA	1
511010349 0003023771	ESCRITORIO LATERAL DE MADERA	1
511010349 0003023772	ESCRITORIO LATERAL DE MADERA	1
511010349 0003023773	ESCRITORIO LATERAL DE MADERA	1
511010349 0003023774	ESCRITORIO LATERAL DE MADERA 1 CAJON	1
511010349 0003023775	ESCRITORIO LATERAL DE MADERA 1 GAVETA	1
511010349 0003023776	ESCRITORIO LATERAL DE MADERA 2 CAJONES	1
511010349 0003023777	ESCRITORIO LATERAL DE MADERA C/1 CAJON	1
511010349 0003023778	ESCRITORIO LATERAL DE MADERA C/2 CAJONES	1

GOBIERNO DEL ESTADO DE AGUASCALIENTES
SECRETARÍA DE FINANZAS
BIENES MUEBLES
AL 31 DE DICIEMBRE DE 2019
(PESOS)

CÓDIGO	DESCRIPCIÓN DEL BIEN MUEBLE	VALOR EN LIBROS
511010349 0003023779	ESCRITORIO LATERAL DE MADERA C/2 CAJONES	1
511010349 0003023780	ESCRITORIO LATERAL DE MADERA C/2 CAJONES	1
511010349 0003023781	ESCRITORIO LATERAL DE MADERA C/2 PUERTAS CORREDIZAS	1
511010349 0003023784	ESCRITORIO LATERAL DE MADERA CON 1 CAJON	1
511010349 0003023785	ESCRITORIO LATERAL DE MADERA CON 2 CAJONES Y 1 GAVETA	1
511010349 0003023786	ESCRITORIO MADERA 1 CAJON 1 GAVETA CAFE	1
511010349 0003023787	ESCRITORIO MESA PENINSULAR EJECUTIVA DE MADERA CON PEDESTAL CUBIERTA D, 2.00*.80 C/NEGRO	1
511010349 0003023788	ESCRITORIO MESA PENINSULAR EJECUTIVA DE MADERA CON PEDESTAL CUBIERTA D, 2.00*.80 C/NEGRO	1
511010349 0003023789	ESCRITORIO MESA PENINSULAR EJECUTIVA DE MADERA CON PEDESTAL CUBIERTA D, 2.00*.80 C/NEGRO	1
511010349 0003023790	ESCRITORIO MESA PENINSULAR EJECUTIVA DE MADERA CUBIERTA D CON PEDESTAL 2.00*.80 C/NEGRO	1
511010349 0003023791	ESCRITORIO MESA PENINSULAR EJECUTIVO DE MADERA CUBIERTA D CON PEDESTAL 1.80 *.80 C/NEGRO	1
511010349 0003023792	ESCRITORIO MESA PENINSULAR SECRETARIAL DE MADERA CUBIERTA D CON PEDESTAL 1.20 *.80	1
511010349 0003023793	ESCRITORIO MESA PENINSULAR SECRETARIAL DE MADERA CUBIERTA D CON PEDESTAL 1.60 *.80	1
511010349 0003023794	ESCRITORIO MESA PENINSULAR SECRETARIAL DE MADERA CUBIERTA D CON PEDESTAL 1.60 *.80 C/NEGRO	1
511010349 0003023795	ESCRITORIO MESA PENINSULAR SECRETARIAL DE MADERA CUBIERTA D CON PEDESTAL 1.60 *.80 C/NEGRO	1
511010349 0003023796	ESCRITORIO MESA PENINSULAR SECRETARIAL DE MADERA CUBIERTA D CON PEDESTAL 1.60 *.80 C/NEGRO	1
511010349 0003023797	ESCRITORIO MESA PENINSULAR SECRETARIAL DE MADERA CUBIERTA D CON PEDESTAL 1.60 *.80 C/NEGRO	1
511010349 0003023798	ESCRITORIO MESA PENINSULAR SECRETARIAL DE MADERA CUBIERTA D CON PEDESTAL 1.60 *.80 C/NEGRO	1
511010349 0003023799	ESCRITORIO MESA PENINSULAR SECRETARIAL DE MADERA CUBIERTA D CON PEDESTAL 1.60 *.80 C/NEGRO	1
511010349 0003023800	ESCRITORIO MESA PENINSULAR SECRETARIAL DE MADERA CUBIERTA D CON PEDESTAL DE 1.20*.80 C/NEGRO	1
511010349 0003023801	ESCRITORIO MESA PENINSULAR SECRETARIAL DE MADERA CUBIERTA D CON PEDESTAL DE 1.60*.80 C/NEGRO	1
511010349 0003023802	ESCRITORIO METALICO	1
511010349 0003023803	ESCRITORIO METALICO	1
511010349 0003023806	ESCRITORIO METALICO	1
511010349 0003023807	ESCRITORIO METALICO	1
511010349 0003023810	ESCRITORIO METALICO	1
511010349 0003023813	ESCRITORIO METALICO	1
511010349 0003023814	ESCRITORIO METALICO 1 CAJON 1 GAVETA	1
511010349 0003023815	ESCRITORIO METALICO 1 CAJON 1 GAVETA	1
511010349 0003023817	ESCRITORIO METALICO 2 CAJONES 1 GAVETA	1
511010349 0003023818	ESCRITORIO METALICO 2 CAJONES 1 GAVETA	1
511010349 0003023819	ESCRITORIO METALICO 2 CAJONES 1 GAVETA	1
511010349 0003023822	ESCRITORIO METALICO 2 CAJONES 1 GAVETA	1
511010349 0003023823	ESCRITORIO METALICO 2 CAJONES Y 1 CAJON	1
511010349 0003023825	ESCRITORIO METALICO 5 CAJONES 1 GAVETA	1
511010349 0003023826	ESCRITORIO METALICO 5 CAJONES 1 GAVETA	1
511010349 0003023827	ESCRITORIO METALICO 5 CAJONES 1 GAVETA COLOR OCRE	1
511010349 0003023828	ESCRITORIO METALICO CON 1 CAJON 1 GAVETA	1
511010349 0003023829	ESCRITORIO METALICO CON 2 CAJONES 1 GAVETA	1
511010349 0003023831	ESCRITORIO METALICO CON 2 CAJONES 2 GAVETAS	1
511010349 0003023834	ESCRITORIO METALICO DE 1 CAJON 1 GAVETA	1
511010349 0003023835	ESCRITORIO METALICO DE 1 CAJON 1 GAVETA	1

GOBIERNO DEL ESTADO DE AGUASCALIENTES
SECRETARÍA DE FINANZAS
BIENES MUEBLES
AL 31 DE DICIEMBRE DE 2019
(PESOS)

CÓDIGO	DESCRIPCIÓN DEL BIEN MUEBLE	VALOR EN LIBROS
511010349 0003023836	ESCRITORIO METALICO DE 1 GAVETA	1
511010349 0003023840	ESCRITORIO METALICO DE 2 CAJONES	1
511010349 0003023841	ESCRITORIO METALICO DE 2 CAJONES	1
511010349 0003023844	ESCRITORIO METALICO DE 2 CAJONES 1 GAVETA	1
511010349 0003023845	ESCRITORIO METALICO DE 2 CAJONES 1 GAVETA	1
511010349 0003023847	ESCRITORIO METALICO DE 2 CAJONES 1 GAVETA	1
511010349 0003023851	ESCRITORIO METALICO DE 2 CAJONES 1 GAVETAS	1
511010349 0003023852	ESCRITORIO METALICO DE 2 CAJONES Y 1 GAVETA	1
511010349 0003023854	ESCRITORIO METALICO DE 4 CAJONES 1 GAVETA	1
511010349 0003023855	ESCRITORIO METALICO DE 5 CAJONES	1
511010349 0003023856	ESCRITORIO METALICO DE 5 CAJONES 1 GAVETA	1
511010349 0003023857	ESCRITORIO METALICO DE 5 CAJONES 1 GAVETA	1
511010349 0003023858	ESCRITORIO METALICO DE 5 CAJONES EJECUTIVO	1
511010349 0003023859	ESCRITORIO METALICO DE 5 CAJONES EJECUTIVO	1
511010349 0003023860	ESCRITORIO METALICO DE 7 CAJONES 1 GAVETA EJECUTIVO	1
511010349 0003023861	ESCRITORIO METALICO DE 7 CAJONES EJECUTIVO	1
511010349 0003023863	ESCRITORIO METALICO EJECUTIVO 7 CAJONES 1 GAVETA	1
511010349 0003023864	ESCRITORIO METALICO EJECUTIVO DE 4 CAJONES 1 GAVETA	1
511010349 0003023865	ESCRITORIO METALICO EJECUTIVO DE 4 CAJONES 1 GAVETA	1
511010349 0003023866	ESCRITORIO METALICO EJECUTIVO DE 4 CAJONES 1 GAVETA	1
511010349 0003023867	ESCRITORIO METALICO EJECUTIVO DE 5 CAJONES 1 GAVETA	1
511010349 0003023868	ESCRITORIO METALICO EJECUTIVO DE 6 CAJONES 1 GAVETA	1
511010349 0003023869	ESCRITORIO METALICO EN FORMAICA 2 CAJONES, 1 GAVETA	1
511010349 0003023870	ESCRITORIO METALICO SECRETARIAL	1
511010349 0003023871	ESCRITORIO METALICO SECRETARIAL 1 CAJON 1 GAVETA	1
511010349 0003023873	ESCRITORIO METALICO SECRETARIAL CON 2 CAJONES	1
511010349 0003023874	ESCRITORIO METALICO SECRETARIAL CON 2 CAJONES 1 GAVETA	1
511010349 0003023875	ESCRITORIO METALICO SECRETARIAL DE 1,50X,75X,75	1
511010349 0003023878	ESCRITORIO METALICO SECRETARIAL DE 2 CAJONES 1 GAVETA	1
511010349 0003023879	ESCRITORIO METALICO SECRETARIAL DE 2 CAJONES 1 GAVETA	1
511010349 0003023880	ESCRITORIO METALICO SECRETARIAL DE 2 CAJONES 1 GAVETA	1
511010349 0003023881	ESCRITORIO MODULAR	1
511010349 0003023882	ESCRITORIO	1
511010349 0003023883	ESCRITORIO MODULAR	1
511010349 0003023884	ESCRITORIO MODULAR	1
511010349 0003023885	ESCRITORIO MODULAR	1
511010349 0003023886	ESCRITORIO MODULAR	1
511010349 0003023887	ESCRITORIO MODULAR	1
511010349 0003023888	ESCRITORIO MODULAR	1
511010349 0003023889	ESCRITORIO MODULAR	1
511010349 0003023890	ESCRITORIO MODULAR	1
511010349 0003023891	ESCRITORIO (SAE)	1
511010349 0003023892	ESCRITORIO MODULAR	1

GOBIERNO DEL ESTADO DE AGUASCALIENTES
SECRETARÍA DE FINANZAS
BIENES MUEBLES
AL 31 DE DICIEMBRE DE 2019
(PESOS)

CÓDIGO	DESCRIPCIÓN DEL BIEN MUEBLE	VALOR EN LIBROS
511010349 0003023893	ESCRITORIO	1
511010349 0003023894	ESCRITORIO MODULAR	1
511010349 0003023895	ESCRITORIO MODULAR	1
511010349 0003023896	ESCRITORIO MODULAR CON LATERAL	1
511010349 0003023897	ESCRITORIO MODULAR CON LATERAL	1
511010349 0003023898	ESCRITORIO	1
511010349 0003023899	ESCRITORIO MODULAR DE MADERA	1
511010349 0003023900	ESCRITORIO DE MADERA	1
511010349 0003023901	ESCRITORIO PENINSULAR	1
511010349 0003023902	ESCRITORIO PENINSULAR CON LATERAL DERECHO DE 1,68*1,68 MTS. CON CAJONERA COLOR NEGRO GRIS	1
511010349 0003023903	ESCRITORIO PENINSULAR CON LATERAL DERECHO DE 1,83*1,68 MTS. CON CAJONERA COLOR NEGRO GRIS	1
511010349 0003023904	ESCRITORIO PENINSULAR CON LATERAL DERECHO DE 1,83*1,68 MTS. CON CAJONERA COLOR NEGRO GRIS	1
511010349 0003023905	ESCRITORIO PENINSULAR CON LATERAL DERECHO DE 1,83*1,83*2,29 MTS. COLOR NEGRO-GRIS	1
511010349 0003023906	ESCRITORIO PENINSULAR CON LATERAL DERECHO DE 1,83*1,83*2,29 MTS. COLOR NEGRO-GRIS	1
511010349 0003023908	ESCRITORIO PENINSULAR CON LATERAL DERECHO DE 1,83*1,83*2,29 MTS. COLOR NEGRO-GRIS	1
511010349 0003023909	ESCRITORIO PENINSULAR CON LATERAL DERECHO DE 1,83*1,83*2,29 MTS. COLOR NEGRO-GRIS	1
511010349 0003023910	ESCRITORIO PENINSULAR CON LATERAL IZQUIERDO DE 1,83*1,22*61 MTS, CON CAJONERA COLOR NEGRO GRIS	1
511010349 0003023911	ESCRITORIO PENINSULAR	10
511010349 0003023912	ESCRITORIO PENINSULAR CON LATERAL IZQUIERDO DE 1,83*1,22*61 MTS, CON CAJONERA COLOR NEGRO GRIS	1
511010349 0003023913	ESCRITORIO PENINSULAR CON LATERAL IZQUIERDO DE 1,83*1,22*61 MTS, CON CAJONERA COLOR NEGRO GRIS	1
511010349 0003023914	ESCRITORIO PENINSULAR CON LATERAL IZQUIERDO DE 1,83*1,68 MTS. CON CAJONERA COLOR NEGRO GRIS	1
511010349 0003023915	ESCRITORIO PENINSULAR CON LATERAL IZQUIERDO DE 1,83*1,68 MTS. CON CAJONERA COLOR NEGRO GRIS	1
511010349 0003023916	ESCRITORIO PENINSULAR COLOR GRIS	1
511010349 0003023917	ESCRITORIO PENINSULAR CON LATERAL IZQUIERDO DE 1,83*1,83*2,29 CON CAJONERA COLOR NEGRO GRIS	1
511010349 0003023918	ESCRITORIO PENINSULAR CON LATERAL IZQUIERDO DE 1,83*1,83*2,29 CON CAJONERA COLOR NEGRO GRIS	1
511010349 0003023919	ESCRITORIO PENINSULAR CON LATERAL IZQUIERDO DE 1,83*1,83*2,29 CON CAJONERA COLOR NEGRO GRIS	1
511010349 0003023920	ESCRITORIO PENINSULAR CON LATERAL IZQUIERDO DE 1,83*1,83*2,29 CON CAJONERA COLOR NEGRO GRIS	1
511010349 0003023921	ESCRITORIO PENINSULAR CON MODULO C/NEGRO	1
511010349 0003023922	ESCRITORIO PENINSULAR CON MODULO C/NEGRO	1
511010349 0003023923	ESCRITORIO PENINSULAR CON MODULO C/NEGRO	1
511010349 0003023924	ESCRITORIO PENINSULAR CON MODULO C/NEGRO	1
511010349 0003023925	ESCRITORIO PENINSULAR DE MADERA C/NEGRO	1
511010349 0003023926	ESCRITORIO PENINSULAR DE MADERA CON PEDESTAL DE 1.70*.60 MTS.	1
511010349 0003023927	ESCRITORIO PENINSULAR DERECHO DE 1,83*1,22*,61 MTS CON CAJONERA COLOR NEGRO-GRIS	1
511010349 0003023928	ESCRITORIO PENINSULAR DERECHO DE 1,83*1,22*,61 MTS CON CAJONERA COLOR NEGRO-GRIS	1
511010349 0003023929	ESCRITORIO PENINSULAR DERECHO DE 1,83*1,22*,61 MTS. CON CAJONERA COLOR NEGRO GRIS	1
511010349 0003023930	ESCRITORIO PENINSULAR DERECHO DE 1,83*1,22*,61 MTS. CON CAJONERA COLOR NEGRO GRIS	1
511010349 0003023931	ESCRITORIO PENINSULAR DERECHO DE 1,83*1,22*,61 MTS. CON CAJONERA COLOR NEGRO GRIS	1
511010349 0003023932	ESCRITORIO PENINSULAR DERECHO DE 1,83*1,22*,61 MTS. CON CAJONERA COLOR NEGRO GRIS	1
511010349 0003023933	ESCRITORIO PENINSULAR DERECHO DE 1,83*1,22*,61 MTS. CON CAJONERA COLOR NEGRO GRIS	1
511010349 0003023934	ESCRITORIO PENINSULAR DERECHO DE 1,83*1,22*,61 MTS. CON CAJONERA COLOR NEGRO GRIS	1

GOBIERNO DEL ESTADO DE AGUASCALIENTES
SECRETARÍA DE FINANZAS
BIENES MUEBLES
AL 31 DE DICIEMBRE DE 2019
(PESOS)

CÓDIGO	DESCRIPCIÓN DEL BIEN MUEBLE	VALOR EN LIBROS
511010349 0003023978	ESCRITORIO PENINSULAR EN TUBULAR Y CUBIERTA DE MADERA CON 1 ENTREPAÑO	1
511010349 0003023979	ESCRITORIO PENINSULAR IZQUIERDO DE 1,83*1,22*,61 MTS CON CAJONERA COLOR NEGRO-GRIS	1
511010349 0003023980	ESCRITORIO PENINSULAR IZQUIERDO DE 1,83*1,22*,61 MTS CON CAJONERA COLOR NEGRO-GRIS	1
511010349 0003023981	ESCRITORIO PENINSULAR IZQUIERDO DE 1,83*1,22*61 MTS, CON CAJONERA COLOR NEGRO GRIS	1
511010349 0003023982	ESCRITORIO PENINSULAR IZQUIERDO DE 1,83*1,22*61 MTS, CON CAJONERA COLOR NEGRO GRIS	1
511010349 0003023983	ESCRITORIO PENINSULAR LATERAL DERECHO DE 1,52*1,68*1,68 MTS. CON CAJONERA COLOR NEGRO GRIS	1
511010349 0003023985	ESCRITORIO PENINSULAR SECRETARIAL DE 1,50*,60	1
511010349 0003023986	ESCRITORIO PENINSULAR SECRETARIAL DE 1,50*,60	1
511010349 0003023987	ESCRITORIO PENINSULAR TIPO ESCUADRA CON PORTATECLADO Y LIBRERO	1
511010349 0003023988	ESCRITORIO PENINSULAR TIPO ESCUADRA CON PORTATECLADO Y LIBRERO	1
511010349 0003023989	ESCRITORIO PICCOLO METALICO DE MADERA	1
511010349 0003023990	ESCRITORIO PICCOLO METALICO DE MADERA	1
511010349 0003023991	ESCRITORIO PICCOLO METALICO DE MADERA	1
511010349 0003023992	ESCRITORIO PICCOLO METALICO DE MADERA	1
511010349 0003023993	ESCRITORIO PICCOLO METALICO DE MADERA	1
511010349 0003023994	ESCRITORIO PICCOLO METALICO DE MADERA	1
511010349 0003023995	ESCRITORIO RECTO LAMINADO PLASTICO	1
511010349 0003023996	ESCRITORIO SECRETARIAL DE MADERA CON PORTATECLADO	1
511010349 0003023997	ESCRITORIO SECRETARIA 5 CAJONES 1 GAVETA	1
511010349 0003023998	ESCRITORIO SECRETARIA DE MADERA	1
511010349 0003023999	ESCRITORIO SECRETARIA DE MADERA CON 1 CAJON 1 GAVETA	1
511010349 0003024000	ESCRITORIO SECRETARIAL	1
511010349 0003024001	ESCRITORIO SECRETARIAL	1
511010349 0003024002	ESCRITORIO SECRETARIAL	1
511010349 0003024003	ESCRITORIO SECRETARIAL	1
511010349 0003024005	ESCRITORIO SECRETARIAL	1
511010349 0003024006	ESCRITORIO SECRETARIAL	1
511010349 0003024007	ESCRITORIO SECRETARIAL DE MADERA 2/CAJONES Y 1 GAVETA	1
511010349 0003024008	ESCRITORIO SECRETARIAL 1 CAJON 1 GAVETA	1
511010349 0003024009	ESCRITORIO SECRETARIAL 2 CAJONES 1 GAVETA	1
511010349 0003024010	ESCRITORIO SECRETARIAL 2 CAJONES 1 GAVETA	1
511010349 0003024011	ESCRITORIO SECRETARIAL 2 CAJONES 3 GAVETAS	1
511010349 0003024012	ESCRITORIO SECRETARIAL DE 4 CAJONES	1
511010349 0003024013	ESCRITORIO SECRETARIAL DE MADERA 2 CAJONES	1
511010349 0003024014	ESCRITORIO SECRETARIAL DE MADERA COLOR NEGRO	1
511010349 0003024015	ESCRITORIO SECRETARIAL DOS CAJONES	1
511010349 0003024016	ESCRITORIO SECRETARIAL DOS CAJONES	1
511010349 0003024017	ESCRITORIO SECRETARIAL METALICO 2 CAJONES 1 GAVETA	1
511010349 0003024019	ESCRITORIO SECRETARIAL METALICO CON CAJON 1 GAVETA	1
511010349 0003024020	ESCRITORIO SECRETARIAL METALICO CON 1 CAJON 1 GAVETA	1
511010349 0003024021	ESCRITORIO SECRETARIAL METALICO CON 1 CAJON 1 GAVETA	1
511010349 0003024022	ESCRITORIO SECRETARIAL METALICO CON 1 CAJON 1 GAVETA	1
511010349 0003024023	ESCRITORIO SECRETARIAL METALICO CON 2 CAJONES	1

GOBIERNO DEL ESTADO DE AGUASCALIENTES
SECRETARÍA DE FINANZAS
BIENES MUEBLES
AL 31 DE DICIEMBRE DE 2019
(PESOS)

CÓDIGO	DESCRIPCIÓN DEL BIEN MUEBLE	VALOR EN LIBROS
511010349 0003024024	ESCRITORIO SECRETARIAL METALICO CON 2 CAJONES	1
511010349 0003024025	ESCRITORIO SECRETARIAL METALICO CON 2 CAJONES	1
511010349 0003024026	ESCRITORIO SECRETARIAL METALICO CON 2 CAJONES	1
511010349 0003024027	ESCRITORIO SECRETARIAL METALICO CON 2 CAJONES 1 GAVETA	1
511010349 0003024028	ESCRITORIO SECRETARIAL METALICO CON 2 CAJONES Y 1 GAVETA	1
511010349 0003024029	ESCRITORIO SECRETARIAL METALICO CON 3 CAJONES	1
511010349 0003024030	ESCRITORIO SECRETARIAL METALICO CON 3 CAJONES	1
511010349 0003024031	ESCRITORIO SECRETARIAL METALICO DE 1 CAJONES 1 GAVETA	1
511010349 0003024032	ESCRITORIO SECRETARIAL 4 CAJONES	1
511010349 0003024033	ESCRITORIO SECRETARIAL 1 CAJON 1 GAVETA	1
511010349 0003024034	ESCRITORIO SECRETARIAL 1 CAJON 1 GAVETA	1
511010349 0003024035	ESCRITORIO SECRETARIAL 1 CAJON 1 GAVETA	1
511010349 0003024036	ESCRITORIO SECRETARIAL 1 CAJON 1 GAVETA	1
511010349 0003024037	ESCRITORIO SECRETARIAL 1 CAJON 1 GAVETA	1
511010349 0003024038	ESCRITORIO SECRETARIAL 1 CAJON 1 GAVETA	1
511010349 0003024040	ESCRITORIO SECRETARIAL 1 CAJON 1 GAVETA	1
511010349 0003024041	ESCRITORIO SECRETARIAL 1 CAJON 1 GAVETA	1
511010349 0003024042	ESCRITORIO SECRETARIAL 1 CAJON 1 GAVETA	1
511010349 0003024043	ESCRITORIO SECRETARIAL 1 CAJON 1 GAVETA	1
511010349 0003024044	ESCRITORIO SECRETARIAL 1 CAJON 1 GAVETA	1
511010349 0003024045	ESCRITORIO SECRETARIAL 1 CAJON 1 GAVETA DE MADERA	1
511010349 0003024046	ESCRITORIO SECRETARIAL 1 CAJON 2 GABETAS	1
511010349 0003024047	ESCRITORIO SECRETARIAL 1 CAJON Y 1 GAVETA	1
511010349 0003024048	ESCRITORIO SECRETARIAL 1 CAON 1 GAVETA	1
511010349 0003024049	ESCRITORIO SECRETARIAL 1CAJON 1 GAVETA	1
511010349 0003024050	ESCRITORIO SECRETARIAL 2 CAJONES	1
511010349 0003024051	ESCRITORIO SECRETARIAL 2 CAJONES	1
511010349 0003024052	ESCRITORIO SECRETARIAL 2 CAJONES	1
511010349 0003024053	ESCRITORIO SECRETARIAL 2 CAJONES	1
511010349 0003024054	ESCRITORIO SECRETARIAL 2 CAJONES	1
511010349 0003024055	ESCRITORIO SECRETARIAL 2 CAJONES	1
511010349 0003024056	ESCRITORIO SECRETARIAL 2 CAJONES	1
511010349 0003024057	ESCRITORIO SECRETARIAL 2 CAJONES	1
511010349 0003024060	ESCRITORIO SECRETARIAL 2 CAJONES 1 GAVETA	1
511010349 0003024061	ESCRITORIO SECRETARIAL 2 CAJONES 1 GAVETA	1
511010349 0003024062	ESCRITORIO SECRETARIAL 2 CAJONES 1 GAVETA	1
511010349 0003024063	ESCRITORIO SECRETARIAL 2 CAJONES 1 GAVETA	1
511010349 0003024064	ESCRITORIO SECRETARIAL 2 CAJONES 1 GAVETA	1
511010349 0003024069	ESCRITORIO SECRETARIAL 2 CAJONES 1 GAVETA	1
511010349 0003024070	ESCRITORIO SECRETARIAL 2 CAJONES 1 GAVETA	1
511010349 0003024072	ESCRITORIO SECRETARIAL 2 CAJONES 1 GAVETA	1
511010349 0003024073	ESCRITORIO SECRETARIAL 2 CAJONES 1 GAVETA	1

GOBIERNO DEL ESTADO DE AGUASCALIENTES
SECRETARÍA DE FINANZAS
BIENES MUEBLES
AL 31 DE DICIEMBRE DE 2019
(PESOS)

CÓDIGO	DESCRIPCIÓN DEL BIEN MUEBLE	VALOR EN LIBROS
511010349 0003024074	ESCRITORIO SECRETARIAL 2 CAJONES 1 GAVETA	1
511010349 0003024075	ESCRITORIO SECRETARIAL 2 CAJONES 1 GAVETA METALICO	1
511010349 0003024076	ESCRITORIO SECRETARIAL 2 CAJONES 1 GEVETAS DE MADERA	1
511010349 0003024077	ESCRITORIO SECRETARIAL 2 CAJONES 1 GEVETAS DE MADERA	1
511010349 0003024078	ESCRITORIO SECRETARIAL 2 CAJONES 1GAVETA	1
511010349 0003024079	ESCRITORIO SECRETARIAL 2 CAJONES 2 GABETAS	1
511010349 0003024080	ESCRITORIO SECRETARIAL 3 CAJONES	1
511010349 0003024081	ESCRITORIO SECRETARIAL 3 CAJONES	1
511010349 0003024084	ESCRITORIO SECRETARIAL CON 1 CAJON	1
511010349 0003024085	ESCRITORIO SECRETARIAL CON 2 CAJONES 1 GAVETA	1
511010349 0003024086	ESCRITORIO SECRETARIAL CON 2 CAJONES 1 GAVETA	1
511010349 0003024087	ESCRITORIO SECRETARIAL CON 2 CAJONES 1 GAVETA	1
511010349 0003024088	ESCRITORIO SECRETARIAL CON 2 CAJONES 1 GAVETA METALICO	1
511010349 0003024089	ESCRITORIO SECRETARIAL CON 2 CAJONES Y 1 GABETA	1
511010349 0003024090	ESCRITORIO SECRETARIAL CON 2 CAJONES Y 1 GAVETA	1
511010349 0003024091	ESCRITORIO SECRETARIAL CON 3 CAJONES	1
511010349 0003024092	ESCRITORIO SECRETARIAL CON 3 CAJONES	1
511010349 0003024093	ESCRITORIO SECRETARIAL CON 3 CAJONES	1
511010349 0003024094	ESCRITORIO SECRETARIAL CON 3 CAJONES 2 GAVETAS METALICO	1
511010349 0003024096	ESCRITORIO SECRETARIAL CON LATERAL	1
511010349 0003024097	ESCRITORIO SECRETARIAL CON LATERAL Y PORTATECLADO	1
511010349 0003024098	ESCRITORIO SECRETARIAL CON LATERAL	1
511010349 0003024099	ESCRITORIO SECRETARIAL CON LATERAL CON PORTATECLADO 1 CAJON 1 GAVETA	1
511010349 0003024100	ESCRITORIO SECRETARIAL CUATRO CAJONES	1
511010349 0003024101	ESCRITORIO SECRETARIAL DE 1 CAJON	1
511010349 0003024102	ESCRITORIO SECRETARIAL DE 1 CAJON 1 GAVETA	1
511010349 0003024104	ESCRITORIO SECRETARIAL DE 1 CAJON 1 GAVETA	1
511010349 0003024105	ESCRITORIO SECRETARIAL DE 1 CAJON 1 GAVETA	1
511010349 0003024106	ESCRITORIO SECRETARIAL DE 1 CAJON 1 GAVETA	1
511010349 0003024107	ESCRITORIO SECRETARIAL DE 1 CAJON 1 GAVETA	1
511010349 0003024108	ESCRITORIO SECRETARIAL DE 1 CAJON 1 GAVETA (SAE)	1
511010349 0003024109	ESCRITORIO SECRETARIAL DE 1 CAJON 1 GAVETA	1
511010349 0003024110	ESCRITORIO SECRETARIAL DE 1 CAJON 1 GAVETA	1
511010349 0003024111	ESCRITORIO SECRETARIAL DE 1 CAJON 1 GAVETA	1
511010349 0003024112	ESCRITORIO SECRETARIAL DE 1 CAJON 1 GAVETA	1
511010349 0003024113	ESCRITORIO SECRETARIAL DE 1 CAJON 1 GAVETA	1
511010349 0003024116	ESCRITORIO SECRETARIAL DE 1 CAJON 1 GAVETA CON PORTATECLADO	1
511010349 0003024117	ESCRITORIO SECRETARIAL DE 1 CAJON 1 GAVETA CON PORTATECLADO	1
511010349 0003024118	ESCRITORIO SECRETARIAL DE 1 CAJON 1 GAVETA DE MADERA	1
511010349 0003024119	ESCRITORIO SECRETARIAL DE 1.20MTS DE MADERA TERMINADO EN MELAMINA 1 CAJON 1 GAVETA	1
511010349 0003024120	ESCRITORIO SECRETARIAL DE 1CAJON 1 GAVETA	1
511010349 0003024121	ESCRITORIO SECRETARIAL DE 2 CAJONES	1
511010349 0003024122	ESCRITORIO SECRETARIAL DE 2 CAJONES	1

GOBIERNO DEL ESTADO DE AGUASCALIENTES
SECRETARÍA DE FINANZAS
BIENES MUEBLES
AL 31 DE DICIEMBRE DE 2019
(PESOS)

CÓDIGO	DESCRIPCIÓN DEL BIEN MUEBLE	VALOR EN LIBROS
511010349 0003024123	ESCRITORIO SECRETARIAL DE 2 CAJONES	1
511010349 0003024124	ESCRITORIO SECRETARIAL DE 2 CAJONES	1
511010349 0003024125	ESCRITORIO SECRETARIAL DE 2 CAJONES	1
511010349 0003024126	ESCRITORIO SECRETARIAL DE 2 CAJONES	1
511010349 0003024128	ESCRITORIO SECRETARIAL DE 2 CAJONES 1 GAVETA	1
511010349 0003024131	ESCRITORIO SECRETARIAL DE 2 CAJONES 1 GAVETA	1
511010349 0003024132	ESCRITORIO SECRETARIAL DE 2 CAJONES 1 GAVETA METALICA	1
511010349 0003024133	ESCRITORIO SECRETARIAL DE 2 CAJONES 1 GAVETA METALICA	1
511010349 0003024134	ESCRITORIO SECRETARIAL DE 2 CAJONES 2 GAVETAS	1
511010349 0003024135	ESCRITORIO SECRETARIAL DE 2 CAJONES 2 GAVETAS	1
511010349 0003024136	ESCRITORIO SECRETARIAL DE 2 CAJONES 2 GAVETAS	1
511010349 0003024137	ESCRITORIO SECRETARIAL DE 2 CAJONES 2 GAVETAS	1
511010349 0003024138	ESCRITORIO SECRETARIAL DE 2 CAJONES 2 GAVETAS	1
511010349 0003024139	ESCRITORIO SECRETARIAL DE 2 CAJONES 2 GAVETAS	1
511010349 0003024140	ESCRITORIO SECRETARIAL DE 2 CAJONES DE MADERA	1
511010349 0003024142	ESCRITORIO SECRETARIAL DE 2 CAJONES DE MADERA	1
511010349 0003024143	ESCRITORIO SECRETARIAL DE 2 CAJONES Y 1 GAVETA	1
511010349 0003024144	ESCRITORIO SECRETARIAL DE 2 CAJONES Y 1 GAVETA	1
511010349 0003024146	ESCRITORIO SECRETARIAL DE 3 CAJONES 1 GAVETA	1
511010349 0003024147	ESCRITORIO SECRETARIAL DE 3 CAJONES 1 GAVETA DE MADERA	1
511010349 0003024148	ESCRITORIO SECRETARIAL DE 4 CAJONES	1
511010349 0003024150	ESCRITORIO SECRETARIAL DE DOS CAJONES	1
511010349 0003024151	ESCRITORIO SECRETARIAL DE MADERA	1
511010349 0003024152	ESCRITORIO SECRETARIAL DE MADERA	1
511010349 0003024153	ESCRITORIO SECRETARIAL DE MADERA	1
511010349 0003024154	ESCRITORIO SECRETARIAL DE MADERA	1
511010349 0003024156	ESCRITORIO SECRETARIAL DE MADERA	1
511010349 0003024157	ESCRITORIO SECRETARIAL DE MADERA	1
511010349 0003024158	ESCRITORIO SECRETARIAL DE MADERA	1
511010349 0003024159	ESCRITORIO SECRETARIAL DE MADERA	1
511010349 0003024160	ESCRITORIO SECRETARIAL DE MADERA	1
511010349 0003024161	ESCRITORIO SECRETARIAL DE MADERA	1
511010349 0003024162	ESCRITORIO SECRETARIAL DE MADERA	1
511010349 0003024163	ESCRITORIO SECRETARIAL DE MADERA	1
511010349 0003024164	ESCRITORIO SECRETARIAL DE MADERA	1
511010349 0003024165	ESCRITORIO SECRETARIAL DE MADERA	1
511010349 0003024166	ESCRITORIO SECRETARIAL DE MADERA	1
511010349 0003024167	ESCRITORIO SECRETARIAL DE MADERA	1
511010349 0003024168	ESCRITORIO SECRETARIAL DE MADERA	1
511010349 0003024169	ESCRITORIO SECRETARIAL DE MADERA	1
511010349 0003024170	ESCRITORIO SECRETARIAL DE MADERA	1
511010349 0003024171	ESCRITORIO SECRETARIAL DE MADERA	1
511010349 0003024172	ESCRITORIO SECRETARIAL DE MADERA	1

GOBIERNO DEL ESTADO DE AGUASCALIENTES
SECRETARÍA DE FINANZAS
BIENES MUEBLES
AL 31 DE DICIEMBRE DE 2019
(PESOS)

CÓDIGO	DESCRIPCIÓN DEL BIEN MUEBLE	VALOR EN LIBROS
511010349 0003024173	ESCRITORIO SECRETARIAL DE MADERA	1
511010349 0003024174	ESCRITORIO SECRETARIAL DE MADERA	1
511010349 0003024175	ESCRITORIO SECRETARIAL DE MADERA	1
511010349 0003024176	ESCRITORIO SECRETARIAL DE MADERA	1
511010349 0003024177	ESCRITORIO SECRETARIAL DE MADERA	1
511010349 0003024178	ESCRITORIO SECRETARIAL DE MADERA	1
511010349 0003024179	ESCRITORIO SECRETARIAL DE MADERA	1
511010349 0003024180	ESCRITORIO SECRETARIAL DE MADERA	1
511010349 0003024181	ESCRITORIO SECRETARIAL DE MADERA	1
511010349 0003024182	ESCRITORIO SECRETARIAL DE MADERA	1
511010349 0003024184	ESCRITORIO SECRETARIAL DE MADERA 2/CAJONES Y 1 GAVETA	1
511010349 0003024185	ESCRITORIO SECRETARIAL DE MADERA 1 CAJON 1 GAVETA	1
511010349 0003024186	ESCRITORIO SECRETARIAL DE MADERA 2 CAJONES	1
511010349 0003024187	ESCRITORIO SECRETARIAL DE MADERA 2 CAJONES	1
511010349 0003024188	ESCRITORIO SECRETARIAL DE MADERA CON PORTATECLADO	1
511010349 0003024189	ESCRITORIO SECRETARIAL DE MADERA DE 2 CAJONES	1
511010349 0003024190	ESCRITORIO SECRETARIAL DE MADERA DE 3 CAJONES	1
511010349 0003024192	ESCRITORIO SECRETARIAL DE MADERA 1 CAJON 1 GAVETA	1
511010349 0003024193	ESCRITORIO SECRETARIAL DE MADERA 1 CAJON 1 GAVETA	1
511010349 0003024194	ESCRITORIO SECRETARIAL DE MADERA 1 CAJON 1 GAVETA	1
511010349 0003024195	ESCRITORIO SECRETARIAL DE MADERA 1 CAJON 1 GAVETA	1
511010349 0003024197	ESCRITORIO SECRETARIAL DE MADERA 1 CAJON 1 GAVETA	1
511010349 0003024198	ESCRITORIO SECRETARIAL DE MADERA 1 CAJON 1 GAVETA	1
511010349 0003024199	ESCRITORIO SECRETARIAL DE MADERA 1 CAJON 1 GAVETA	1
511010349 0003024200	ESCRITORIO SECRETARIAL DE MADERA 1 CAJON 1 GAVETA	1
511010349 0003024201	ESCRITORIO SECRETARIAL DE MADERA 1 CAJON 1 GAVETA (SALA DE COPIADO)	1
511010349 0003024202	ESCRITORIO SECRETARIAL DE MADERA 1 CAJON 1 GAVETA	1
511010349 0003024203	ESCRITORIO DE MADERA SECRETARIAL	1
511010349 0003024204	ESCRITORIO SECRETARIAL DE MADERA 1 CAJON 1 GAVETA	1
511010349 0003024206	ESCRITORIO SECRETARIAL DE MADERA 1 CAJON 1 GAVETA CON PORTATECLADO	1
511010349 0003024207	ESCRITORIO SECRETARIAL DE MADERA 1 CAJON 1 GAVETA DE 1.60*0.71	1
511010349 0003024208	ESCRITORIO SECRETARIAL DE MADERA 1 CAJON Y 1 GAVETA	1
511010349 0003024209	ESCRITORIO SECRETARIAL DE MADERA 1 CAJON Y 1 GAVETA	1
511010349 0003024210	ESCRITORIO SECRETARIAL DE MADERA 1 CAJON Y 1 GAVETA	1
511010349 0003024212	ESCRITORIO SECRETARIAL DE MADERA 1 CAJON Y 1 GAVETA	1
511010349 0003024216	ESCRITORIO SECRETARIAL DE MADERA 1 CAJON, 1 GAVETA	1
511010349 0003024217	ESCRITORIO SECRETARIAL DE MADERA 1 CAJON, 1 GAVETA	1
511010349 0003024218	ESCRITORIO SECRETARIAL DE MADERA 1 CAJON, 1 GAVETA	1
511010349 0003024219	ESCRITORIO SECRETARIAL DE MADERA 1 CAJON, 1 GAVETA	1
511010349 0003024220	ESCRITORIO SECRETARIAL DE MADERA 1 CAJON, 1 GAVETA	1
511010349 0003024221	ESCRITORIO SECRETARIAL DE MADERA 1 CAJON, 1 GAVETA	1
511010349 0003024224	ESCRITORIO SECRETARIAL DE MADERA 2 CAJONES	1
511010349 0003024225	ESCRITORIO SECRETARIAL DE MADERA 2 CAJONES	1

GOBIERNO DEL ESTADO DE AGUASCALIENTES
SECRETARÍA DE FINANZAS
BIENES MUEBLES
AL 31 DE DICIEMBRE DE 2019
(PESOS)

CÓDIGO	DESCRIPCIÓN DEL BIEN MUEBLE	VALOR EN LIBROS
511010349 0003024226	ESCRITORIO SECRETARIAL DE MADERA 2 CAJONES	1
511010349 0003024227	ESCRITORIO SECRETARIAL DE MADERA 2 CAJONES	1
511010349 0003024228	ESCRITORIO SECRETARIAL DE MADERA 2 CAJONES	1
511010349 0003024229	ESCRITORIO SECRETARIAL DE MADERA 2 CAJONES	1
511010349 0003024230	ESCRITORIO SECRETARIAL DE MADERA 2 CAJONES	1
511010349 0003024231	ESCRITORIO SECRETARIAL DE MADERA 2 CAJONES	1
511010349 0003024232	ESCRITORIO SECRETARIAL DE MADERA 2 CAJONES	1
511010349 0003024233	ESCRITORIO SECRETARIAL DE MADERA 2 CAJONES	1
511010349 0003024234	ESCRITORIO SECRETARIAL DE MADERA 2 CAJONES	1
511010349 0003024235	ESCRITORIO SECRETARIAL DE MADERA 2 CAJONES	1
511010349 0003024236	ESCRITORIO SECRETARIAL DE MADERA 2 CAJONES	1
511010349 0003024237	ESCRITORIO SECRETARIAL DE MADERA 2 CAJONES	1
511010349 0003024239	ESCRITORIO SECRETARIAL DE MADERA 2 CAJONES	1
511010349 0003024240	ESCRITORIO SECRETARIAL DE MADERA 2 CAJONES	1
511010349 0003024242	ESCRITORIO SECRETARIAL DE MADERA 2 CAJONES	1
511010349 0003024244	ESCRITORIO SECRETARIAL DE MADERA 2 CAJONES	1
511010349 0003024245	ESCRITORIO SECRETARIAL DE MADERA 2 CAJONES	1
511010349 0003024246	ESCRITORIO SECRETARIAL DE MADERA 2 CAJONES	2
511010349 0003024247	ESCRITORIO SECRETARIAL DE MADERA 2 CAJONES	2
511010349 0003024248	ESCRITORIO SECRETARIAL DE MADERA 2 CAJONES	2
511010349 0003024249	ESCRITORIO SECRETARIAL DE MADERA 2 CAJONES	1
511010349 0003024251	ESCRITORIO SECRETARIAL DE MADERA 2 CAJONES	1
511010349 0003024253	ESCRITORIO SECRETARIAL DE MADERA 2 CAJONES	1
511010349 0003024255	ESCRITORIO SECRETARIAL DE MADERA 2 CAJONES	1
511010349 0003024257	ESCRITORIO SECRETARIAL DE MADERA 2 CAJONES	1
511010349 0003024258	ESCRITORIO SECRETARIAL DE MADERA 2 CAJONES	1
511010349 0003024259	ESCRITORIO SECRETARIAL DE MADERA 2 CAJONES 1 GAVETA	1
511010349 0003024260	ESCRITORIO SECRETARIAL DE MADERA 2 CAJONES 1 GAVETA	1
511010349 0003024261	ESCRITORIO SECRETARIAL DE MADERA 2 CAJONES 2 GAVETAS	1
511010349 0003024262	ESCRITORIO SECRETARIAL DE MADERA 2 CAJONES 2 GAVETAS	2
511010349 0003024263	ESCRITORIO SECRETARIAL DE MADERA 2 CAJONES Y 1 GAVETA	1
511010349 0003024264	ESCRITORIO SECRETARIAL DE MADERA 1 CAJON Y 1 GAVETA	1
511010349 0003024265	ESCRITORIO SECRETARIAL DE MADERA 2 CAJONES Y 1 LIBRETA	1
511010349 0003024266	ESCRITORIO SECRETARIAL DE MADERA 2 CAJONES, 1 GAVETA	1
511010349 0003024267	ESCRITORIO SECRETARIAL DE MADERA 2 CAJONS Y 1 GAVETA	1
511010349 0003024268	ESCRITORIO SECRETARIAL DE MADERA 2/CAJONES Y 1 GAVETA	1
511010349 0003024272	ESCRITORIO SECRETARIAL DE MADERA 3 CAJONES	1
511010349 0003024273	ESCRITORIO SECRETARIAL DE MADERA 3 CAJONES Y 1 GAVETA	1
511010349 0003024274	ESCRITORIO SECRETARIAL DE MADERA C/1 CAJON	1
511010349 0003024275	ESCRITORIO SECRETARIAL DE MADERA C/1 CAJON Y 1 GAVETA	1
511010349 0003024276	ESCRITORIO SECRETARIAL DE MADERA C/1 CAJON Y 1 GAVETA	1
511010349 0003024277	ESCRITORIO SECRETARIAL DE MADERA C/1 CAJON Y 1 GAVETA	1
511010349 0003024278	ESCRITORIO SECRETARIAL DE MADERA C/2 CAJONES	1

GOBIERNO DEL ESTADO DE AGUASCALIENTES
SECRETARÍA DE FINANZAS
BIENES MUEBLES
AL 31 DE DICIEMBRE DE 2019
(PESOS)

CÓDIGO	DESCRIPCIÓN DEL BIEN MUEBLE	VALOR EN LIBROS
511010349 0003024281	ESCRITORIO SECRETARIAL DE MADERA C/2 CAJONES Y 1 GAVETA	1
511010349 0003024282	ESCRITORIO SECRETARIAL DE MADERA C/2 CAJONES Y 1 GAVETA	1
511010349 0003024283	ESCRITORIO SECRETARIAL DE MADERA C/2 CAJONES Y 1 GAVETA	1
511010349 0003024284	ESCRITORIO SECRETARIAL DE MADERA C/2CAJONES Y 1 GAVETA	1
511010349 0003024285	ESCRITORIO SECRETARIAL DE MADERA C/3 CAJONES Y 1 GAVETA	1
511010349 0003024286	ESCRITORIO SECRETARIAL DE MADERA C/3 CAJONES Y 1 GAVETA	1
511010349 0003024287	ESCRITORIO SECRETARIAL DE MADERA C/4 CAJONES	1
511010349 0003024288	ESCRITORIO SECRETARIAL DE MADERA CON 1 CAJO 1 GAVETA	1
511010349 0003024289	ESCRITORIO SECRETARIAL DE MADERA CON 1 CAJON	1
511010349 0003024290	ESCRITORIO SECRETARIAL DE MADERA CON 1 CAJON 1 GABETA	1
511010349 0003024291	ESCRITORIO SECRETARIAL DE MADERA CON 1 CAJON 1 GAVETA	1
511010349 0003024292	ESCRITORIO SECRETARIAL DE MADERA CON 1 CAJON 1 GAVETA	1
511010349 0003024293	ESCRITORIO SECRETARIAL DE MADERA CON 1 CAJON 1 GAVETA	1
511010349 0003024294	ESCRITORIO SECRETARIAL DE MADERA CON 1 CAJON 1 GAVETA Y PORTATECLADO	1
511010349 0003024295	ESCRITORIO SECRETARIAL DE MADERA CON 1 CAJON 1 GAVETA Y PORTATECLADO	1
511010349 0003024296	ESCRITORIO SECRETARIAL DE MADERA CON 1 CAJON Y 1 GAVETA	1
511010349 0003024297	ESCRITORIO SECRETARIAL DE MADERA CON 1 CAJON Y 1 GAVETA	1
511010349 0003024298	ESCRITORIO SECRETARIAL DE MADERA CON 1 CAJON Y 1 GAVETA	1
511010349 0003024299	ESCRITORIO SECRETARIAL DE MADERA CON 1 CAJON Y 1 GAVETA	1
511010349 0003024300	ESCRITORIO SECRETARIAL DE MADERA CON 1 ENTREPAÑO Y PORTATECLADO	1
511010349 0003024301	ESCRITORIO SECRETARIAL DE MADERA CON 1 GAVETA	1
511010349 0003024302	ESCRITORIO SECRETARIAL DE MADERA CON 2 CAJONES	1
511010349 0003024303	ESCRITORIO SECRETARIAL DE MADERA CON 2 CAJONES	1
511010349 0003024304	ESCRITORIO SECRETARIAL DE MADERA CON 2 CAJONES	1
511010349 0003024305	ESCRITORIO SECRETARIAL DE MADERA CON 2 CAJONES	1
511010349 0003024306	ESCRITORIO SECRETARIAL DE MADERA CON 2 CAJONES	1
511010349 0003024308	ESCRITORIO SECRETARIAL DE MADERA CON 2 CAJONES	1
511010349 0003024309	ESCRITORIO SECRETARIAL DE MADERA CON 2 CAJONES	1
511010349 0003024310	ESCRITORIO SECRETARIAL DE MADERA CON 2 CAJONES	1
511010349 0003024311	ESCRITORIO SECRETARIAL DE MADERA CON 2 CAJONES	1
511010349 0003024312	ESCRITORIO SECRETARIAL DE MADERA CON 2 CAJONES	1
511010349 0003024313	ESCRITORIO SECRETARIAL DE MADERA CON 2 CAJONES	1
511010349 0003024314	ESCRITORIO SECRETARIAL DE MADERA CON 2 CAJONES	1
511010349 0003024315	ESCRITORIO SECRETARIAL DE MADERA CON 2 CAJONES	1
511010349 0003024317	ESCRITORIO SECRETARIAL DE MADERA CON 2 CAJONES Y 1 GAVETA	1
511010349 0003024318	ESCRITORIO SECRETARIAL DE MADERA CON 2 CAJONES Y 1 GAVETA	1
511010349 0003024319	ESCRITORIO SECRETARIAL DE MADERA CON 2 CAJONES Y 2 GAVETAS	1
511010349 0003024320	ESCRITORIO SECRETARIAL DE MADERA CON 2 CAJONES Y PORTA TECLADO	1
511010349 0003024321	ESCRITORIO SECRETARIAL DE MADERA CON 2 CAJONES Y PORTATECLADO	1
511010349 0003024323	ESCRITORIO SECRETARIAL DE MADERA CON 2 CAJONES Y PORTATECLADO	1
511010349 0003024324	ESCRITORIO SECRETARIAL DE MADERA CON 2 CAJONES, 1 PUERTA Y PORTATECLADO	1
511010349 0003024325	ESCRITORIO SECRETARIAL DE MADERA CON 3 CAJONES	1
511010349 0003024326	ESCRITORIO SECRETARIAL DE MADERA CON 3 CAJONES 1 GAVETA C/CAFE	1

GOBIERNO DEL ESTADO DE AGUASCALIENTES
SECRETARÍA DE FINANZAS
BIENES MUEBLES
AL 31 DE DICIEMBRE DE 2019
(PESOS)

CÓDIGO	DESCRIPCIÓN DEL BIEN MUEBLE	VALOR EN LIBROS
511010349 0003024329	ESCRITORIO SECRETARIAL DE MADERA CON PORTATECLADO	1
511010349 0003024330	ESCRITORIO SECRETARIAL DE MADERA CON PORTATECLADO	1
511010349 0003024331	ESCRITORIO SECRETARIAL DE MADERA CON PORTATECLADO	1
511010349 0003024332	ESCRITORIO SECRETARIAL DE MADERA CON PORTATECLADO	1
511010349 0003024333	ESCRITORIO SECRETARIAL DE MADERA CON PORTATECLADO	1
511010349 0003024334	ESCRITORIO SECRETARIAL DE MADERA CON PORTATECLADO	1
511010349 0003024335	ESCRITORIO SECRETARIAL DE MADERA CON PORTATECLADO	1
511010349 0003024336	ESCRITORIO SECRETARIAL DE MADERA CON PORTATECLADO	1
511010349 0003024337	ESCRITORIO SECRETARIAL DE MADERA CON PORTATECLADO	1
511010349 0003024338	ESCRITORIO SECRETARIAL DE MADERA CON PORTATECLADO	1
511010349 0003024339	ESCRITORIO SECRETARIAL DE MADERA CON PORTATECLADO	1
511010349 0003024340	ESCRITORIO SECRETARIAL DE MADERA CON PORTATECLADOS	1
511010349 0003024341	ESCRITORIO SECRETARIAL DE MADERA CON PORTATECLADOS	1
511010349 0003024342	ESCRITORIO SECRETARIAL DE MADERA CON PORTATECLADOS	1
511010349 0003024343	ESCRITORIO SECRETARIAL DE MADERA CON PORTATECLADOS	1
511010349 0003024344	ESCRITORIO SECRETARIAL DE MADERA CON PORTATECLADOS	1
511010349 0003024345	ESCRITORIO SECRETARIAL DE MADERA CON PORTATECLADOS	1
511010349 0003024346	ESCRITORIO SECRETARIAL DE MADERA CON PORTATECLADOS	1
511010349 0003024347	ESCRITORIO SECRETARIAL DE MADERA CON PORTATECLADOS	1
511010349 0003024348	ESCRITORIO SECRETARIAL DE MADERA CON PORTATECLADOS	1
511010349 0003024349	ESCRITORIO SECRETARIAL DE MADERA CON PORTATECLADOS	1
511010349 0003024350	ESCRITORIO SECRETARIAL DE MADERA CON PORTATECLADOS	1
511010349 0003024351	ESCRITORIO SECRETARIAL DE MADERA CON PORTATECLADOS	1
511010349 0003024352	ESCRITORIO SECRETARIAL DE MADERA CON PORTATECLADOS	1
511010349 0003024353	ESCRITORIO SECRETARIAL DE MADERA CON PORTATECLADOS	1
511010349 0003024354	ESCRITORIO SECRETARIAL DE MADERA CON PORTATECLADOS	1
511010349 0003024355	ESCRITORIO SECRETARIAL DE MADERA CON PORTATECLADOS	1
511010349 0003024356	ESCRITORIO SECRETARIAL DE MADERA CON PORTATECLADOS	1
511010349 0003024357	ESCRITORIO SECRETARIAL DE MADERA CON PORTATECLADOS	1
511010349 0003024358	ESCRITORIO SECRETARIAL DE MADERA CON PORTATECLADOS	1
511010349 0003024359	ESCRITORIO SECRETARIAL DE MADERA CON PORTATECLADOS	1
511010349 0003024360	ESCRITORIO SECRETARIAL DE MADERA CON PORTATECLADOS	1
511010349 0003024361	ESCRITORIO SECRETARIAL DE MADERA CON PORTATECLADOS	1
511010349 0003024362	ESCRITORIO SECRETARIAL DE MADERA DE 1 CAJON 1 GAVETA	1
511010349 0003024363	ESCRITORIO SECRETARIAL DE MADERA DE 1 CAJON 1 GAVETA	1
511010349 0003024364	ESCRITORIO SECRETARIAL DE MADERA DE 1 CAJON 1 GAVETA	1
511010349 0003024365	ESCRITORIO SECRETARIAL DE MADERA DE 1 CAJON 1 GAVETA	1
511010349 0003024366	ESCRITORIO SECRETARIAL DE MADERA DE 1 GAVETA	1
511010349 0003024369	ESCRITORIO SECRETARIAL DE MADERA DE 2 CAJONES	1
511010349 0003024370	ESCRITORIO SECRETARIAL DE MADERA DE 2 CAJONES	1
511010349 0003024371	ESCRITORIO SECRETARIAL DE MADERA DE 2 CAJONES	1
511010349 0003024372	ESCRITORIO SECRETARIAL DE MADERA DE 2 CAJONES	1
511010349 0003024375	ESCRITORIO SECRETARIAL DE MADERA DE 2 CAJONES	1

GOBIERNO DEL ESTADO DE AGUASCALIENTES
SECRETARÍA DE FINANZAS
BIENES MUEBLES
AL 31 DE DICIEMBRE DE 2019
(PESOS)

CÓDIGO	DESCRIPCIÓN DEL BIEN MUEBLE	VALOR EN LIBROS
511010349 0003024376	ESCRITORIO SECRETARIAL DE MADERA DE 2 CAJONES	1
511010349 0003024378	ESCRITORIO SECRETARIAL DE MADERA DE 2 CAJONES	1
511010349 0003024379	ESCRITORIO SECRETARIAL DE MADERA DE 2 CAJONES	1
511010349 0003024380	ESCRITORIO SECRETARIAL DE MADERA DE 2 CAJONES	1
511010349 0003024381	ESCRITORIO SECRETARIAL DE MADERA DE 2 CAJONES	1
511010349 0003024383	ESCRITORIO SECRETARIAL DE MADERA DE 2 CAJONES 2 GAVETAS	1
511010349 0003024384	ESCRITORIO SECRETARIAL DE MADERA DE 2 CAJONES 1 GAVETA	1
511010349 0003024385	ESCRITORIO SECRETARIAL DE MADERA DE 2 CAJONES 1 GAVETA	1
511010349 0003024386	ESCRITORIO SECRETARIAL DE MADERA DE 2 CAJONES 1 GAVETA	1
511010349 0003024387	ESCRITORIO SECRETARIAL DE MADERA DE 2 CAJONES Y 1 GAVETA	1
511010349 0003024389	ESCRITORIO SECRETARIAL DE MADERA SIN CAJONES	1
511010349 0003024390	ESCRITORIO SECRETARIAL DE MADERA SIN CAJONES	1
511010349 0003024391	ESCRITORIO SECRETARIAL DE MADERA SIN CAJONES	1
511010349 0003024392	ESCRITORIO SECRETARIAL DE MADERA SIN CAJONES	1
511010349 0003024393	ESCRITORIO SECRETARIAL DE MADERA, 1 GAVETA	1
511010349 0003024394	ESCRITORIO SECRETARIAL DE MADERA, 2 CAJONES 1 GAVETA	1
511010349 0003024395	ESCRITORIO SECRETARIAL DE MADERA, DE 1.20 X 0.70 CMS. 1 CAJON 1 GAVETA, ACABADO EN MELAMINA.	1
511010349 0003024396	ESCRITORIO SECRETARIAL DE MADERA, DE 1.20 X 0.70 CMS. 1 CAJON 1 GAVETA, ACABADO EN MELAMINA.	1
511010349 0003024397	ESCRITORIO SECRETARIAL DE MADERA, DE 1.20 X 0.70 CMS. 1 CAJON 1 GAVETA, ACABADO EN MELAMINA.	1
511010349 0003024398	ESCRITORIO SECRETARIAL DE MADERA, DE FORMAICA, DE 2 CALONES	1
511010349 0003024400	ESCRITORIO SECRETARIAL DE METAL 2 CAJONES 1 GAVETAS	1
511010349 0003024402	ESCRITORIO SECRETARIAL DE METAL CON 1 CAJON 1 GAVETA	1
511010349 0003024403	ESCRITORIO SECRETARIAL DE METAL DE 2 CAJONES	1
511010349 0003024404	ESCRITORIO SECRETARIAL DE METAL DE 2 CAJONES 1 GAVETA	1
511010349 0003024407	ESCRITORIO SECRETARIAL DE METAL DE 2 CAJONES 1 GAVETA	1
511010349 0003024408	ESCRITORIO SECRETARIAL DE METAL DE 2 CAJONES 1 GAVETA	1
511010349 0003024409	ESCRITORIO SECRETARIAL DE METAL DE 2 CAJONES 1 GAVETA	1
511010349 0003024410	ESCRITORIO SECRETARIAL DE METAL DE 2 CAJONES 1 GAVETA	1
511010349 0003024411	ESCRITORIO SECRETARIAL DE METAL DE 2 CAJONES 1 GAVETA	1
511010349 0003024413	ESCRITORIO SECRETARIAL DE METAL DE 2 CAJONES 1 GAVETA	1
511010349 0003024414	ESCRITORIO SECRETARIAL DE METAL DE 2 CAJONES 1 GAVETA	1
511010349 0003024415	ESCRITORIO SECRETARIAL DE METAL DE 2 CAJONES 1 GAVETA	1
511010349 0003024416	ESCRITORIO SECRETARIAL DE METAL DE 2 CAJONES 1 GAVETA	1
511010349 0003024417	ESCRITORIO SECRETARIAL DE METAL DE 2 CAJONES 1 GAVETA	1
511010349 0003024418	ESCRITORIO SECRETARIAL DE METAL DE 3 CAJONES	1
511010349 0003024419	ESCRITORIO SECRETARIAL DE METAL DE 3 CAJONES	1
511010349 0003024422	ESCRITORIO SECRETARIAL DE METAL DE 6 CAJONES	1
511010349 0003024423	ESCRITORIO SECRETARIAL DOS CAJONES	1
511010349 0003024424	ESCRITORIO SECRETARIAL DOS CAJONES	1
511010349 0003024425	ESCRITORIO SECRETARIAL DOS CAJONES	1
511010349 0003024426	ESCRITORIO SECRETARIAL DOS CAJONES	1
511010349 0003024427	ESCRITORIO SECRETARIAL EN MADERA C/2 CAJONES	1
511010349 0003024428	ESCRITORIO SECRETARIAL EN METALICO C/2 CAJONES Y 1 GAVETA	1

GOBIERNO DEL ESTADO DE AGUASCALIENTES
SECRETARÍA DE FINANZAS
BIENES MUEBLES
AL 31 DE DICIEMBRE DE 2019
(PESOS)

CÓDIGO	DESCRIPCIÓN DEL BIEN MUEBLE	VALOR EN LIBROS
511010349 0003024429	ESCRITORIO SECRETARIAL MADERA CON 4 CAJONES	1
511010349 0003024430	ESCRITORIO SECRETARIAL METALICO	1
511010349 0003024431	ESCRITORIO SECRETARIAL METALICO	1
511010349 0003024433	ESCRITORIO SECRETARIAL METALICO	1
511010349 0003024434	ESCRITORIO SECRETARIAL METALICO	1
511010349 0003024435	ESCRITORIO SECRETARIAL METALICO	1
511010349 0003024436	ESCRITORIO SECRETARIAL METALICO	1
511010349 0003024437	ESCRITORIO SECRETARIAL MET-LICO	1
511010349 0003024438	ESCRITORIO SECRETARIAL MET-LICO	1
511010349 0003024439	ESCRITORIO SECRETARIAL METALICO 1 CAJON 1 GAVETA	1
511010349 0003024440	ESCRITORIO SECRETARIAL METALICO 1 CAJON 1 GAVETA	1
511010349 0003024441	ESCRITORIO SECRETARIAL METALICO 1 CAJON 1 GAVETA	1
511010349 0003024442	ESCRITORIO SECRETARIAL METALICO 1 CAJON 1 GAVETA	1
511010349 0003024443	ESCRITORIO SECRETARIAL METALICO 1 CAJON 1 GAVETA	1
511010349 0003024446	ESCRITORIO SECRETARIAL METALICO 1 CAJON 1 GAVETA	1
511010349 0003024448	ESCRITORIO SECRETARIAL METALICO 1 CAJON Y 1 GAVETA	1
511010349 0003024449	ESCRITORIO SECRETARIAL METALICO 1 CAJON Y 1 GAVETA	1
511010349 0003024450	ESCRITORIO SECRETARIAL METALICO 1 CAJON Y 1 GAVETA	1
511010349 0003024451	ESCRITORIO SECRETARIAL METALICO 1CAJON 1 GAVETA	1
511010349 0003024452	ESCRITORIO SECRETARIAL METALICO 2 CAJONES	1
511010349 0003024453	ESCRITORIO SECRETARIAL METALICO 2 CAJONES	1
511010349 0003024455	ESCRITORIO SECRETARIAL METALICO 2 CAJONES 1 GAVETA	1
511010349 0003024456	ESCRITORIO SECRETARIAL METALICO 2 CAJONES 1 GAVETA	1
511010349 0003024457	ESCRITORIO SECRETARIAL METALICO 2 CAJONES 1 GAVETA	1
511010349 0003024459	ESCRITORIO SECRETARIAL METALICO 2 CAJONES 1 GAVETA	1
511010349 0003024460	ESCRITORIO SECRETARIAL METALICO 2 CAJONES 1 GAVETA	1
511010349 0003024461	ESCRITORIO SECRETARIAL METALICO 2 CAJONES 1 GAVETA	1
511010349 0003024462	ESCRITORIO SECRETARIAL METALICO 2 CAJONES 1 GAVETA	1
511010349 0003024463	ESCRITORIO SECRETARIAL METALICO 2 CAJONES 1 GAVETA	1
511010349 0003024464	ESCRITORIO SECRETARIAL METALICO 2 CAJONES 1 GAVETA	1
511010349 0003024467	ESCRITORIO SECRETARIAL METALICO 2 CAJONES 1 GAVETA	1
511010349 0003024468	ESCRITORIO SECRETARIAL METALICO 2 CAJONES 1 GAVETA	1
511010349 0003024469	ESCRITORIO SECRETARIAL METALICO 2 CAJONES 1 GAVETA	1
511010349 0003024470	ESCRITORIO SECRETARIAL METALICO 2 CAJONES 2 GAVETAS	1
511010349 0003024471	ESCRITORIO SECRETARIAL METALICO 2 CAJONES 2 GAVETAS	1
511010349 0003024473	ESCRITORIO SECRETARIAL METALICO 2 CAJONES Y 1 GAVETA	1
511010349 0003024474	ESCRITORIO SECRETARIAL METALICO 2 CAJONES Y 1 GAVETA	1
511010349 0003024476	ESCRITORIO SECRETARIAL METALICO 2CAJ. 3 GAV.	1
511010349 0003024477	ESCRITORIO SECRETARIAL METALICO 3 CAJONES	1
511010349 0003024478	ESCRITORIO SECRETARIAL METALICO 4 CAJONES Y 1 GAVETA	1
511010349 0003024479	ESCRITORIO SECRETARIAL METALICO 5 CAJONES	1
511010349 0003024480	ESCRITORIO SECRETARIAL METALICO 5 CAJONES	1
511010349 0003024481	ESCRITORIO SECRETARIAL METALICO 5 CAJONES, 1 GAVETA	1

GOBIERNO DEL ESTADO DE AGUASCALIENTES
SECRETARÍA DE FINANZAS
BIENES MUEBLES
AL 31 DE DICIEMBRE DE 2019
(PESOS)

CÓDIGO	DESCRIPCIÓN DEL BIEN MUEBLE	VALOR EN LIBROS
511010349 0003024482	ESCRITORIO SECRETARIAL METALICO C/1 CAJON Y 1 GAVETA	1
511010349 0003024484	ESCRITORIO SECRETARIAL METALICO C/2 CAJONES Y 1 GAVETA	1
511010349 0003024485	ESCRITORIO SECRETARIAL METALICO C/2 CAJONES Y 1 GAVETA	1
511010349 0003024487	ESCRITORIO SECRETARIAL METALICO C/2 CAJONES Y 1 GAVETA	1
511010349 0003024489	ESCRITORIO SECRETARIAL METALICO C/5 CAJONES Y 1 GAVETA	1
511010349 0003024490	ESCRITORIO SECRETARIAL METALICO CON 1 CAJON	1
511010349 0003024491	ESCRITORIO SECRETARIAL METALICO CON 1 CAJON	1
511010349 0003024492	ESCRITORIO SECRETARIAL METALICO CON 1 CAJON 1 GAVETA	1
511010349 0003024493	ESCRITORIO SECRETARIAL METALICO CON 1 CAJON 1 GAVETA	1
511010349 0003024494	ESCRITORIO SECRETARIAL METALICO CON 1 CAJON 1 GAVETA	1
511010349 0003024495	ESCRITORIO SECRETARIAL METALICO CON 1 CAJON 1 GAVETA	1
511010349 0003024496	ESCRITORIO SECRETARIAL METALICO CON 1 CAJON 1 GAVETA	1
511010349 0003024497	ESCRITORIO SECRETARIAL METALICO CON 1 CAJON 1 GAVETA	1
511010349 0003024499	ESCRITORIO SECRETARIAL METALICO CON 1 CAJON 1 GAVETA	1
511010349 0003024500	ESCRITORIO SECRETARIAL METALICO CON 1 CAJON 1 GAVETA	1
511010349 0003024501	ESCRITORIO SECRETARIAL METALICO CON 1 CAJON Y 1 GAVETA	1
511010349 0003024502	ESCRITORIO SECRETARIAL METALICO CON 1 CAJON Y 1 GAVETA	1
511010349 0003024503	ESCRITORIO SECRETARIAL METALICO CON 1 CAJON Y 1 GAVETA	1
511010349 0003024505	ESCRITORIO SECRETARIAL METALICO CON 1 CAJON Y 1 GAVETA	1
511010349 0003024506	ESCRITORIO SECRETARIAL METALICO CON 2 CAJONES	1
511010349 0003024507	ESCRITORIO SECRETARIAL METALICO CON 2 CAJONES 1 GAVETA	1
511010349 0003024508	ESCRITORIO SECRETARIAL METALICO CON 2 CAJONES 1 GAVETA	1
511010349 0003024509	ESCRITORIO SECRETARIAL METALICO CON 2 CAJONES 1 GAVETA	1
511010349 0003024510	ESCRITORIO SECRETARIAL METALICO CON 2 CAJONES 1 GAVETA	1
511010349 0003024511	ESCRITORIO SECRETARIAL METALICO CON 2 CAJONES 1 GAVETA	1
511010349 0003024512	ESCRITORIO SECRETARIAL METALICO CON 2 CAJONES 1 GAVETA	1
511010349 0003024514	ESCRITORIO SECRETARIAL METALICO CON 2 CAJONES 1 GAVETA	1
511010349 0003024515	ESCRITORIO SECRETARIAL METALICO CON 2 CAJONES 1 GAVETA	1
511010349 0003024517	ESCRITORIO SECRETARIAL METALICO CON 2 CAJONES 1 GAVETA	1
511010349 0003024518	ESCRITORIO SECRETARIAL METALICO CON 2 CAJONES 2 GAVETAS	1
511010349 0003024519	ESCRITORIO SECRETARIAL METALICO CON 2 CAJONES 2 GAVETAS	1
511010349 0003024520	ESCRITORIO SECRETARIAL METALICO CON 2 CAJONES Y 1 GAVETA	1
511010349 0003024521	ESCRITORIO SECRETARIAL METALICO CON 2 CAJONES Y 1 GAVETA	1
511010349 0003024522	ESCRITORIO SECRETARIAL METALICO CON 2 CAJONES Y 1 GAVETA	1
511010349 0003024524	ESCRITORIO SECRETARIAL METALICO CON 3 CAJONES	1
511010349 0003024525	ESCRITORIO SECRETARIAL METALICO CON 3 CAJONES Y 2 GAVETAS	1
511010349 0003024527	ESCRITORIO SECRETARIAL METALICO CON 4 CAJONES 1 GAVETA	1
511010349 0003024528	ESCRITORIO SECRETARIAL METALICO CON 4 CAJONES 1 GAVETA	1
511010349 0003024530	ESCRITORIO SECRETARIAL METALICO CON 5 CAJONES 1 GAVETA	1
511010349 0003024531	ESCRITORIO SECRETARIAL METALICO CON 5 CAJONES 1 GAVETA	1
511010349 0003024532	ESCRITORIO SECRETARIAL METALICO CON 5 CAJONES Y 1 GAVETA	1
511010349 0003024533	ESCRITORIO SECRETARIAL METALICO CON 5 CAJONES Y 1 GAVETA	1
511010349 0003024534	ESCRITORIO SECRETARIAL METALICO CON CUBIERTA EN FORMAICA	1

GOBIERNO DEL ESTADO DE AGUASCALIENTES
SECRETARÍA DE FINANZAS
BIENES MUEBLES
AL 31 DE DICIEMBRE DE 2019
(PESOS)

CÓDIGO	DESCRIPCIÓN DEL BIEN MUEBLE	VALOR EN LIBROS
511010349 0003024535	ESCRITORIO SECRETARIAL METALICO CUBIERTA DE FORMAICA 2 CAJONES 1 GAVETA COLOR OCRE	1
511010349 0003024536	ESCRITORIO SECRETARIAL METALICO DE 1 CAJON 1 GAVETA	1
511010349 0003024538	ESCRITORIO SECRETARIAL METALICO DE 1 CAJON 1 GAVETA	1
511010349 0003024539	ESCRITORIO SECRETARIAL METALICO DE 1 CAJON 1 GAVETA	1
511010349 0003024541	ESCRITORIO SECRETARIAL METALICO DE 1 CAJON 1 GAVETA	1
511010349 0003024543	ESCRITORIO SECRETARIAL METALICO DE 1 CAJON 1 GAVETA	1
511010349 0003024544	ESCRITORIO SECRETARIAL METALICO DE 1 CAJON 1 GAVETA	1
511010349 0003024545	ESCRITORIO SECRETARIAL METALICO DE 1 CAJON 1 GAVETA	1
511010349 0003024546	ESCRITORIO SECRETARIAL METALICO DE 2 CAJONES	1
511010349 0003024547	ESCRITORIO SECRETARIAL METALICO DE 2 CAJONES	1
511010349 0003024548	ESCRITORIO SECRETARIAL METALICO DE 2 CAJONES	1
511010349 0003024549	ESCRITORIO SECRETARIAL METALICO DE 2 CAJONES 1 GAVETA	1
511010349 0003024550	ESCRITORIO SECRETARIAL METALICO DE 2 CAJONES 1 GAVETA	1
511010349 0003024551	ESCRITORIO SECRETARIAL METALICO DE 2 CAJONES 1 GAVETA	1
511010349 0003024552	ESCRITORIO SECRETARIAL METALICO DE 2 CAJONES 1 GAVETA	1
511010349 0003024556	ESCRITORIO SECRETARIAL METALICO DE 2 CAJONES 1 GAVETA	1
511010349 0003024559	ESCRITORIO SECRETARIAL METALICO DE 2 CAJONES 1 GAVETA	1
511010349 0003024562	ESCRITORIO SECRETARIAL METALICO DE 2 CAJONES 1 GAVETA	1
511010349 0003024563	ESCRITORIO SECRETARIAL METALICO DE 2 CAJONES 1 GAVETA	1
511010349 0003024564	ESCRITORIO SECRETARIAL METALICO DE 2 CAJONES 1 GAVETA	1
511010349 0003024565	ESCRITORIO SECRETARIAL METALICO DE 2 CAJONES 1 GAVETA	1
511010349 0003024566	ESCRITORIO SECRETARIAL METALICO DE 2 CAJONES 1 GAVETA	1
511010349 0003024568	ESCRITORIO SECRETARIAL METALICO DE 2 CAJONES 1 GAVETA	1
511010349 0003024569	ESCRITORIO SECRETARIAL METALICO DE 2 CAJONES 1 GAVETA	1
511010349 0003024570	ESCRITORIO SECRETARIAL METALICO DE 2 CAJONES 1 GAVETA	1
511010349 0003024571	ESCRITORIO SECRETARIAL METALICO DE 2 CAJONES 1 GAVETA	1
511010349 0003024572	ESCRITORIO SECRETARIAL METALICO DE 2 CAJONES 1 GAVETA	1
511010349 0003024573	ESCRITORIO SECRETARIAL METALICO DE 2 CAJONES 1 GAVETA	1
511010349 0003024574	ESCRITORIO SECRETARIAL METALICO DE 2 CAJONES 1 GAVETA	1
511010349 0003024575	ESCRITORIO SECRETARIAL METALICO DE 2 CAJONES 1 GAVETA	1
511010349 0003024576	ESCRITORIO SECRETARIAL METALICO DE 2 CAJONES 1 GAVETA	1
511010349 0003024577	ESCRITORIO SECRETARIAL METALICO DE 2 CAJONES 1 GAVETA	1
511010349 0003024578	ESCRITORIO SECRETARIAL METALICO DE 2 CAJONES 1 GAVETA	1
511010349 0003024579	ESCRITORIO SECRETARIAL METALICO DE 2 CAJONES 2 GAVETAS	1
511010349 0003024580	ESCRITORIO SECRETARIAL METALICO DE 2 CAJONES 2 GAVETAS	1
511010349 0003024582	ESCRITORIO SECRETARIAL METALICO DE 2 CAJONES Y 1 GAVETA	1
511010349 0003024583	ESCRITORIO SECRETARIAL METALICO DE 2 GAVETAS 1 CAJON	1
511010349 0003024584	ESCRITORIO SECRETARIAL METALICO DE 3 CAJONES	1
511010349 0003024585	ESCRITORIO SECRETARIAL METALICO DE 3 CAJONES	1
511010349 0003024586	ESCRITORIO SECRETARIAL METALICO DE 3 CAJONES	1
511010349 0003024587	ESCRITORIO SECRETARIAL METALICO DE 3 CAJONES	1
511010349 0003024588	ESCRITORIO SECRETARIAL METALICO DE 3 CAJONES	1
511010349 0003024589	ESCRITORIO SECRETARIAL METALICO DE 3 CAJONES 1 GAVETA	1

GOBIERNO DEL ESTADO DE AGUASCALIENTES
SECRETARÍA DE FINANZAS
BIENES MUEBLES
AL 31 DE DICIEMBRE DE 2019
(PESOS)

CÓDIGO	DESCRIPCIÓN DEL BIEN MUEBLE	VALOR EN LIBROS
511010349 0003024591	ESCRITORIO SECRETARIAL METALICO DE 3 CAJONES 2 GAVETAS	1
511010349 0003024592	ESCRITORIO SECRETARIAL METALICO DE 3 CAJONES 2 GAVETAS	1
511010349 0003024593	ESCRITORIO SECRETARIAL METALICO DE 3 CAJONES Y 2 GAVETAS	1
511010349 0003024594	ESCRITORIO SECRETARIAL METALICO DE 4 CAJONES	1
511010349 0003024595	ESCRITORIO SECRETARIAL METALICO DE 4 CAJONES 1 GAVETA	1
511010349 0003024596	ESCRITORIO SECRETARIAL METALICO DE 4 CAJONES 1 GAVETA	1
511010349 0003024598	ESCRITORIO SECRETARIAL METALICO DE 4 CAJONES 1 GAVETA	1
511010349 0003024599	ESCRITORIO SECRETARIAL METALICO DE 4 CAJONES 1 GAVETA	1
511010349 0003024602	ESCRITORIO SECRETARIAL METALICO NEGRO	1
511010349 0003024603	ESCRITORIO SECRETARIAL METALICO SIN CAJONES	1
511010349 0003024604	ESCRITORIO SECRETARIAL METALICO Y LATERAL DE ESCRITORIO CON PORTATECLADO, CUBIERTA EN MELAMINA DE 1.20 X 0.60 X 0.75 MTS.	1
511010349 0003024605	ESCRITORIO SECRETARIAL METALICO Y LATERAL DE ESCRITORIO CON PORTATECLADO, CUBIERTA EN MELAMINA DE 1.20 X 0.60 X 0.75 MTS.	1
511010349 0003024606	ESCRITORIO SECRETARIAL METALICO Y LATERAL DE ESCRITORIO CON PORTATECLADO, CUBIERTA EN MELAMINA DE 1.20 X 0.60 X 0.75 MTS.	1
511010349 0003024607	ESCRITORIO SECRETARIAL METALICO Y LATERAL DE ESCRITORIO CON PORTATECLADO, CUBIERTA EN MELAMINA DE 1.20 X 0.60 X 0.75 MTS.	1
511010349 0003024608	ESCRITORIO SECRETARIAL METALICO Y LATERAL DE ESCRITORIO CON PORTATECLADO, CUBIERTA EN MELAMINA DE 1.20 X 0.60 X 0.75 MTS.	1
511010349 0003024609	ESCRITORIO SECRETARIAL METALICO Y LATERAL DE ESCRITORIO CON PORTATECLADO, CUBIERTA EN MELAMINA DE 1.20 X 0.60 X 0.75 MTS.	1
511010349 0003024610	ESCRITORIO SECRETARIAL METALICO Y LATERAL DE ESCRITORIO CON PORTATECLADO, CUBIERTA EN MELAMINA DE 1.20 X 0.60 X 0.75 MTS.	1
511010349 0003024611	ESCRITORIO SECRETARIAL METALICO Y LATERAL DE ESCRITORIO CON PORTATECLADO, CUBIERTA EN MELAMINA DE 1.20 X 0.60 X 0.75 MTS.	1
511010349 0003024612	ESCRITORIO SECRETARIAL METALICO Y LATERAL DE ESCRITORIO CON PORTATECLADO, CUBIERTA EN MELAMINA DE 1.20 X 0.60 X 0.75 MTS.	1
511010349 0003024613	ESCRITORIO SECRETARIAL METALICO Y LATERAL DE ESCRITORIO CON PORTATECLADO, CUBIERTA EN MELAMINA DE 1.20 X 0.60 X 0.75 MTS.	1
511010349 0003024614	ESCRITORIO SECRETARIAL METALICO Y LATERAL DE ESCRITORIO CON PORTATECLADO, CUBIERTA EN MELAMINA DE 1.20 X 0.60 X 0.75 MTS.	1
511010349 0003024615	ESCRITORIO SECRETARIAL METALICO Y LATERAL DE ESCRITORIO CON PORTATECLADO, CUBIERTA EN MELAMINA DE 1.20 X 0.60 X 0.75 MTS.	1
511010349 0003024616	ESCRITORIO SECRETARIAL METALICO Y LATERAL DE ESCRITORIO CON PORTATECLADO, CUBIERTA EN MELAMINA DE 1.20 X 0.60 X 0.75 MTS.	1
511010349 0003024617	ESCRITORIO SECRETARIAL METALICO Y LATERAL DE ESCRITORIO CON PORTATECLADO, CUBIERTA EN MELAMINA DE 1.20 X 0.60 X 0.75 MTS.	1
511010349 0003024618	ESCRITORIO SECRETARIAL METALICO Y LATERAL DE ESCRITORIO CON PORTATECLADO, CUBIERTA EN MELAMINA DE 1.20 X 0.60 X 0.75 MTS.	1
511010349 0003024619	ESCRITORIO SECRETARIAL METALICO Y LATERAL DE ESCRITORIO CON PORTATECLADO, CUBIERTA EN MELAMINA DE 1.20 X 0.60 X 0.75 MTS.	1
511010349 0003024620	ESCRITORIO SECRETARIAL METALICO Y LATERAL DE ESCRITORIO CON PORTATECLADO, CUBIERTA EN MELAMINA DE 1.20 X 0.60 X 0.75 MTS.	1
511010349 0003024621	ESCRITORIO SECRETARIAL METALICO Y LATERAL DE ESCRITORIO CON PORTATECLADO, CUBIERTA EN MELAMINA DE 1.20 X 0.60 X 0.75 MTS.	1
511010349 0003024622	ESCRITORIO SECRETARIAL METALICO Y LATERAL DE ESCRITORIO CON PORTATECLADO, CUBIERTA EN MELAMINA DE 1.20 X 0.60 X 0.75 MTS.	1
511010349 0003024623	ESCRITORIO SECRETARIAL METALICO Y LATERAL DE ESCRITORIO CON PORTATECLADO, CUBIERTA EN MELAMINA DE 1.20 X 0.60 X 0.75 MTS.	1
511010349 0003024624	ESCRITORIO SECRETARIAL METALICO Y LATERAL DE ESCRITORIO CON PORTATECLADO, CUBIERTA EN MELAMINA DE 1.20 X 0.60 X 0.75 MTS.	1

GOBIERNO DEL ESTADO DE AGUASCALIENTES
SECRETARÍA DE FINANZAS
BIENES MUEBLES
AL 31 DE DICIEMBRE DE 2019
(PESOS)

CÓDIGO	DESCRIPCIÓN DEL BIEN MUEBLE	VALOR EN LIBROS
511010349 0003024625	ESCRITORIO SECRETARIAL METALICO Y LATERAL DE ESCRITORIO CON PORTATECLADO, CUBIERTA EN MELAMINA DE 1.20 X 0.60 X 0.75 MTS.	1
511010349 0003024626	ESCRITORIO SECRETARIAL METALICO, 1 CAJON Y UNA GAVETA	1
511010349 0003024627	ESCRITORIO SECRETARIAL METALICO, 2 CAJONES CUBIERTA DE FORMAICA DE 1.20 X 0.60 CMS.	1
511010349 0003024628	ESCRITORIO SECRETARIAL METALICO, 2 CAJONES CUBIERTA DE FORMAICA DE 1.20 X 0.60 CMS.	1
511010349 0003024629	ESCRITORIO SECRETARIAL METALICO, 2 CAJONES CUBIERTA DE FORMAICA DE 1.20 X 0.60 CMS.	1
511010349 0003024630	ESCRITORIO SECRETARIAL METALICO, 2 CAJONES CUBIERTA DE FORMAICA DE 1.20 X 0.60 CMS.	1
511010349 0003024631	ESCRITORIO SECRETARIAL METALICO, 2 CAJONES CUBIERTA DE FORMAICA DE 1.20 X 0.60 CMS.	1
511010349 0003024632	ESCRITORIO SECRETARIAL METALICO, 2 CAJONES CUBIERTA DE FORMAICA DE 1.20 X 0.60 CMS.	1
511010349 0003024633	ESCRITORIO SECRETARIAL METALICO, 2 CAJONES CUBIERTA DE FORMAICA DE 1.20 X 0.60 CMS.	1
511010349 0003024634	ESCRITORIO SECRETARIAL METALICO, 2 CAJONES CUBIERTA DE FORMAICA DE 1.20 X 0.60 CMS.	1
511010349 0003024635	ESCRITORIO SECRETARIAL METALICO, 2 CAJONES CUBIERTA DE FORMAICA DE 1.20 X 0.60 CMS.	1
511010349 0003024636	ESCRITORIO SECRETARIAL METALICO, 2 CAJONES CUBIERTA DE FORMAICA DE 1.20 X 0.60 CMS.	1
511010349 0003024637	ESCRITORIO SECRETARIAL METALICO, 2 CAJONES CUBIERTA DE FORMAICA DE 1.20 X 0.60 CMS.	1
511010349 0003024638	ESCRITORIO SECRETARIAL METALICO, 2 CAJONES CUBIERTA DE FORMAICA DE 1.20 X 0.60 CMS.	1
511010349 0003024639	ESCRITORIO SECRETARIAL METALICO, 2 CAJONES CUBIERTA DE FORMAICA DE 1.20 X 0.60 CMS.	1
511010349 0003024640	ESCRITORIO SECRETARIAL METALICO, 2 CAJONES CUBIERTA DE FORMAICA DE 1.20 X 0.60 CMS.	1
511010349 0003024641	ESCRITORIO SECRETARIAL METALICO, 2 CAJONES CUBIERTA DE FORMAICA DE 1.20 X 0.60 CMS.	1
511010349 0003024642	ESCRITORIO SECRETARIAL METALICO, 2 CAJONES CUBIERTA DE FORMAICA DE 1.20 X 0.60 CMS.	1
511010349 0003024643	ESCRITORIO SECRETARIAL METALICO, 2 CAJONES CUBIERTA DE FORMAICA DE 1.20 X 0.60 CMS.	1
511010349 0003024644	ESCRITORIO SECRETARIAL METALICO, 2 CAJONES CUBIERTA DE FORMAICA DE 1.20 X 0.60 CMS.	1
511010349 0003024645	ESCRITORIO SECRETARIAL METALICO, 2 CAJONES CUBIERTA DE FORMAICA DE 1.20 X 0.60 CMS.	1
511010349 0003024646	ESCRITORIO SECRETARIAL METALICO, 2 CAJONES CUBIERTA DE FORMAICA DE 1.20 X 0.60 CMS.	1
511010349 0003024647	ESCRITORIO SECRETARIAL METALICO, 2 CAJONES CUBIERTA DE FORMAICA DE 1.20 X 0.60 CMS.	1
511010349 0003024648	ESCRITORIO SECRETARIAL METALICO, 2 CAJONES CUBIERTA DE FORMAICA DE 1.20 X 0.60 CMS.	1
511010349 0003024649	ESCRITORIO SECRETARIAL METALICO, 2 CAJONES CUBIERTA DE FORMAICA DE 1.20 X 0.60 CMS.	1
511010349 0003024650	ESCRITORIO SECRETARIAL PENINSULAR DE MADERA CON LATERAL DE 2 CAJONES C/ TAMARINDO	1
511010349 0003024651	ESCRITORIO SECRETARIAL SEMIEJECUTIVO 2 CAJONES Y CHAPA DE 1.50 X .75 X .75	1
511010349 0003024652	ESCRITORIO SECRETARIAL SEMIEJECUTIVO 2 CAJONES Y CHAPA DE 1.50 X .75 X .75	1
511010349 0003024653	ESCRITORIO SECRETARIAL SIN CAJON DE MADERA	1
511010349 0003024654	ESCRITORIO SECRETARIAL SIN CAJONES	1
511010349 0003024655	ESCRITORIO SECRETARIAL SIN CAJONES DE MADERA	1
511010349 0003024656	ESCRITORIO SECRETARIAL D E MADERA	1
511010349 0003024657	LATERAL DE ESCRITORIO CON PORTATECLADO	1
511010349 0003024658	ESCRITORIO SECRETARTIAL DE MADERA 2 CAJONES	1
511010349 0003024660	ESCRITORIO SEMIEJECUTIVO DE MADERA 2 CAJONES 1 GAVETA	1
511010349 0003024662	ESCRITORIO TIPO ISLA DE 1,50X,90MTS ESTRUCTURA METALICA CUBIERTA GRAFITO	1
511010349 0003024663	ESCRITORIO TIPO ISLA DE 1,50X,90MTS ESTRUCTURA METALICA CUBIERTA GRAFITO	1
511010349 0003024665	ESCRITORIO TIPO MESA CON CAJONERA PATAS METALICAS CUBIERTA DE MADERA DE 1,83*,61 MTS. COLOR NEGRO GRIS	1
511010349 0003024666	ESCRITORIO TIPO MESA CON CAJONERA PATAS METALICAS CUBIERTA DE MADERA DE 1,83*,61 MTS. COLOR NEGRO GRIS	1
511010349 0003024667	ESCRITORIO TIPO MESA CON CAJONERA PATAS METALICAS CUBIERTA DE MADERA DE 1,83*,61 MTS. COLOR NEGRO GRIS	1
511010349 0003024668	ESCRITORIO TIPO MODULO SECRETARIAL DE 1 CAJON 1 GAVETA	1

GOBIERNO DEL ESTADO DE AGUASCALIENTES
SECRETARÍA DE FINANZAS
BIENES MUEBLES
AL 31 DE DICIEMBRE DE 2019
(PESOS)

CÓDIGO	DESCRIPCIÓN DEL BIEN MUEBLE	VALOR EN LIBROS
511010349 0003024669	ESCRITORIO TIPO MODULO BASE METALICA CUBIERTA EN 3 SECCIONES TERMINADO MELAMINA GRIS OBSCURO C PORTATECLADO	1
511010349 0003024670	ESCRITORIO TIPO MODULO BASE METALICA CUBIERTA EN 3 SECCIONES TERMINADO MELAMINA GRIS OBSCURO C PORTATECLADO	1
511010349 0003024671	ESCRITORIO TIPO MODULO BASE METALICA CUBIERTA EN 3 SECCIONES TERMINADO MELAMINA GRIS OBSCURO C PORTATECLADO	1
511010349 0003024672	ESCRITORIO TIPO MODULO BASE METALICA CUBIERTA EN 3 SECCIONES TERMINADO MELAMINA GRIS OBSCURO C PORTATECLADO	1
511010349 0003024673	ESCRITORIO TIPO MODULO BASE METALICA CUBIERTA EN 3 SECCIONES TERMINADO MELAMINA GRIS OBSCURO C PORTATECLADO	1
511010349 0003024674	ESCRITORIO TIPO MODULO BASE METALICA CUBIERTA EN 3 SECCIONES TERMINADO MELAMINA GRIS OBSCURO C PORTATECLADO	1
511010349 0003024675	ESCRITORIO TIPO MODULO BASE METALICA CUBIERTA EN 3 SECCIONES TERMINADO MELAMINA GRIS OBSCURO C PORTATECLADO	1
511010349 0003024676	ESCRITORIO TIPO MODULO BASE METALICA CUBIERTA EN 3 SECCIONES TERMINADO MELAMINA GRIS OBSCURO C PORTATECLADO	1
511010349 0003024677	ESCRITORIO TIPO MODULO BASE METALICA CUBIERTA EN 3 SECCIONES TERMINADO MELAMINA GRIS OBSCURO C PORTATECLADO	1
511010349 0003024678	ESCRITORIO TIPO MODULO BASE METALICA CUBIERTA EN 3 SECCIONES TERMINADO MELAMINA GRIS OBSCURO C PORTATECLADO	1
511010349 0003024679	ESCRITORIO TIPO MODULO BASE METALICA CUBIERTA EN 3 SECCIONES TERMINADO MELAMINA GRIS OBSCURO C PORTATECLADO	1
511010349 0003024680	ESCRITORIO TIPO MODULO BASE METALICA CUBIERTA EN 3 SECCIONES TERMINADO MELAMINA GRIS OBSCURO C PORTATECLADO	1
511010349 0003024681	ESCRITORIO TIPO MODULO BASE METALICA CUBIERTA EN 3 SECCIONES TERMINADO MELAMINA GRIS OBSCURO C PORTATECLADO	1
511010349 0003024682	ESCRITORIO, MESA PENINSULAR EJECUTIVA DE MADERA BOLEADA DE 1.80*.80 C/CAOBA	1
511010349 0003024683	ESCRITORIO, MESA PENINSULAR EJECUTIVA DE MADERA CUBIERTA D CON PEDESTAL DE 2.00*.80 C/NEGRO	1
511010349 0003024684	ESCRITORIO, MESA PENINSULAR EJECUTIVA DE MADERA CUBIERTA D, DE 2.00*.80 C/NEGRO	1
511010349 0003024685	ESCRITORIOEJECUTIVO PENINSULAR DE 2,44*2,44 CON CAJONERA Y PEDESTAL METALICO COLOR NEGRO ENCINO	1
511010349 0003024686	ESCRITORIOEJECUTIVO PENINSULAR DE 2,44*2,44 CON CAJONERA Y PEDESTAL METALICO COLOR NEGRO ENCINO	1
511010349 0003024687	ESCRITORIO SECRETARIAL CON UNA LATERAL 1 CAJON 1 GAVETA 1 ENTREPAÑO	1
511010349 0003024688	ESCRITRIO SECRETARIAL CON LATERAL 1 CAJON 1 GAVETA	1
511010349 0003024689	ESCRTORIO	1
511010349 0003024690	ESCRITORIO SECRETARIAL 2 CAJONES 2 GAVETAS DE MADERA	1
511010349 0003024691	ESCRTORIO SECRETARIAL DE MADERA DE 1.60 x .71, 1 CAJON 1 GAVETA COLOR ENCINO	1
511010349 0003024708	ESTACION DE TRABAJO	1
511010349 0003024709	ESTACION DE TRABAJO	1
511010349 0003024711	ESTACION DE TRABAJO	1
511010349 0003024712	ESTACION OPERATIVA EN FORMA DE U 2 GABINETES METALICOS	1
511010349 0003025029	LAMPARA DE ESCRITORIO	1
511010349 0003025629	LATARAL DE MADERA DE ESCRITORIO	1
511010349 0003025630	LATEAL DE ESCRITORIO CON PORTATECLADO	1
511010349 0003025631	LATERAL ,80 * , 43 EN MADERA CON CAJONERA	1
511010349 0003025632	LATERAL .90* 50	1
511010349 0003025633	LATERAL DE ESCRITORIO CON PORTATECLADO	1
511010349 0003025635	LATERAL ,80 * ,43 EN MADERA CON CAJONERA	1

GOBIERNO DEL ESTADO DE AGUASCALIENTES
SECRETARÍA DE FINANZAS
BIENES MUEBLES
AL 31 DE DICIEMBRE DE 2019
(PESOS)

CÓDIGO	DESCRIPCIÓN DEL BIEN MUEBLE	VALOR EN LIBROS
511010349 0003025636	LATERAL ,80 * ,43 EN MADERA CON CAJONERA	1
511010349 0003025639	LATERAL .90*.50	1
511010349 0003025640	LATERAL .90*.50	1
511010349 0003025641	LATERAL .90*.50	1
511010349 0003025642	LATERAL .90*.50 CON CAJONERA	1
511010349 0003025643	LATERAL 1,00* ,43 EN MADERA 1 CAJON 1 GAVETA	1
511010349 0003025644	LATERAL 1,16 * ,39 DE ESCRITORIO EN MADERA CON RODAJAS NEGRO-ENCINO	1
511010349 0003025645	LATERAL 1,20 * ,43 EN MADERA CON PORTATECLADO Y CAJONERA	1
511010349 0003025646	LATERAL 1,20 * ,43 EN MADERA CON PORTATECLADO Y 1 CAJON 1 GAVETA	1
511010349 0003025647	LATERAL 1,20 * ,43 EN MADERA CON PORTATECLADO	1
511010349 0003025648	LATERAL 1,20 * ,43 EN MADERA CON PORTATECLADO Y CAJONERA	1
511010349 0003025651	LATERAL CON PORTA TECLADO	1
511010349 0003025652	LATERAL DE 1 CAJON 1 GAVETA	1
511010349 0003025653	LATERAL DE 1,00*.45 CON PORTA TECLADO EN MELAMINA CUBIERTA EN CHAPA DE CAOBA	1
511010349 0003025654	LATERAL DE 1.20 X,60 PARA ESCRITORIO CON CAJONERA DE MADERA MELAMINA C/GRIS Y NEGRO	1
511010349 0003025655	LATERAL DE 1,20*,45 MTS. CON PORTATECLADO Y CAJONERA	1
511010349 0003025656	LATERAL DE 1,50 X,40 DE MADERA C/NEGRO Y VERDE	1
511010349 0003025657	LATERAL DE 1,50 X,40 DE MADERA C/NEGRO Y VERDE	1
511010349 0003025658	LATERAL DE 1,50 X,40 PARA ESCRITORIO DE MADERA C/NEGRO Y VERDE	1
511010349 0003025659	LATERAL DE 1.10*.40 MTS. C/NEGRO CEREZO EN MADERA	1
511010349 0003025660	LATERAL DE 1.10*.40 MTS. C/NEGRO CEREZO EN MADERA	1
511010349 0003025661	LATERAL DE 1.10*.40 MTS. C/NEGRO CEREZO EN MADERA	1
511010349 0003025662	LATERAL DE 1.10*.40 MTS. C/NEGRO CEREZO EN MADERA	1
511010349 0003025663	LATERAL DE 1.20 X .44 MTS. CON CAJONERA	1
511010349 0003025664	LATERAL DE 1.20 X .44 MTS. CON CAJONERA	1
511010349 0003025665	LATERAL DE 1.20 X .44 MTS. CON CAJONERA	1
511010349 0003025666	LATERAL DE 1.20*.45 PARA ESCRITORIO EN MADERA CON 1 CAJON 1 GAVETA C/NEGRO	1
511010349 0003025667	LATERAL DE 1.20*.45 PARA ESCRITORIO EN MADERA CON 1 CAJON 1 GAVETA C/NEGRO	1
511010349 0003025668	LATERAL DE 1.20*.45 PARA ESCRITORIO EN MADERA CON 1 CAJON 1 GAVETA C/NEGRO	1
511010349 0003025671	LATERAL DE ESCRITORIO	1
511010349 0003025672	LATERAL DE ESCRITORIO	1
511010349 0003025673	LATERAL DE ESCRITORIO	1
511010349 0003025674	LATERAL DE ESCRITORIO	1
511010349 0003025675	LATERAL DE ESCRITORIO	1
511010349 0003025676	LATERAL DE ESCRITORIO	1
511010349 0003025677	LATERAL DE ESCRITORIO	1
511010349 0003025678	LATERAL DE ESCRITORIO	1
511010349 0003025679	LATERAL DE ESCRITORIO	1
511010349 0003025680	LATERAL DE ESCRITORIO	1
511010349 0003025681	LATERAL DE ESCRITORIO	1
511010349 0003025682	LATERAL DE ESCRITORIO	1
511010349 0003025683	LATERAL DE ESCRITORIO	1
511010349 0003025684	LATERAL DE ESCRITORIO	1

GOBIERNO DEL ESTADO DE AGUASCALIENTES
SECRETARÍA DE FINANZAS
BIENES MUEBLES
AL 31 DE DICIEMBRE DE 2019
(PESOS)

CÓDIGO	DESCRIPCIÓN DEL BIEN MUEBLE	VALOR EN LIBROS
511010349 0003025685	LATERAL DE ESCRITORIO	1
511010349 0003025686	LATERAL DE ESCRITORIO	1
511010349 0003025687	LATERAL DE ESCRITORIO	1
511010349 0003025688	LATERAL DE ESCRITORIO DE .80 X.45, EN MADERA Y BASE METALICA CON PORTA TECLADO	1
511010349 0003025689	LATERAL DE ESCRITORIO DE .80 X.45, EN MADERA Y BASE METALICA CON PORTA TECLADO	1
511010349 0003025690	LATERAL DE ESCRITORIO DE .80 X.45, EN MADERA Y BASE METALICA CON PORTA TECLADO	1
511010349 0003025691	LATERAL DE ESCRITORIO DE .80 X.45, EN MADERA Y BASE METALICA CON PORTA TECLADO	1
511010349 0003025692	LATERAL DE ESCRITORIO DE 1,20*,60 MTS. CON CAJONERA NEGRO-ENCINO	1
511010349 0003025693	LATERAL DE ESCRITORIO DE MADERA 1 CAJON 1 GAVETA	1
511010349 0003025694	LATERAL DE ESCRITORIO DE MADERA CON PORTA TECLADO	1
511010349 0003025695	LATERAL DE ESCRITORIO 1,20 X ,50	1
511010349 0003025696	LATERAL DE ESCRITORIO ,90 X ,50 EN MADERA CON CAJONERA C/NEGRO	1
511010349 0003025697	LATERAL DE ESCRITORIO ,90 X ,50 EN MADERA CON PORTATECLADO C/ NEGRO	1
511010349 0003025698	LATERAL DE ESCRITORIO .90*.50	1
511010349 0003025699	LATERAL DE ESCRITORIO 1 CAJON	1
511010349 0003025700	LATERAL DE ESCRITORIO 1 CAJON 1 GAVETA	1
511010349 0003025701	LATERAL DE ESCRITORIO 1 CAJON 1 GAVETA	1
511010349 0003025703	LATERAL DE ESCRITORIO 1 CAJON 1 GAVETA	1
511010349 0003025704	LATERAL DE ESCRITORIO 1 CAJON 1 GAVETA	1
511010349 0003025705	LATERAL DE ESCRITORIO 1 GAVETA	1
511010349 0003025706	LATERAL DE ESCRITORIO 1.11*.45 1	1
511010349 0003025707	LATERAL DE ESCRITORIO 1,11*.45 1 CAJON 1 GAVETA	1
511010349 0003025708	LATERAL DE ESCRITORIO 1,20 X ,50 EN MADERA CON CAJONERA Y GRAFITO C/NEGRO	1
511010349 0003025709	LATERAL DE ESCRITORIO 1,20 X ,50 EN MADERA CON CAJONERA Y PORTATECLADO C/NEGRO	1
511010349 0003025710	LATERAL DE ESCRITORIO 1,20 X ,50 EN MADERA CON PORTATECLADO C/NEGRO	1
511010349 0003025712	LATERAL DE ESCRITORIO 1,20 X,45 DE MADERA DE 1 CAJON 1 GAVETA C/VERDE Y NEGRO	1
511010349 0003025713	LATERAL DE ESCRITORIO 1,20*,45 MTS.	1
511010349 0003025714	LATERAL DE ESCRITORIO 1,20*,45 MTS.	1
511010349 0003025715	LATERAL DE ESCRITORIO 1.00*.50	1
511010349 0003025716	LATERAL DE ESCRITORIO 1.10 X .50 DE MADERA DE 2 CAJONES	1
511010349 0003025717	LATERAL DE ESCRITORIO 2 CAJONES	1
511010349 0003025718	LATERAL DE ESCRITORIO C/ PORTATECLADO DE MADERA	1
511010349 0003025719	LATERAL DE ESCRITORIO CON 1 CAJON 1 GAVETA	1
511010349 0003025721	LATERAL DE ESCRITORIO CON PORTA TECLADO DE ,80*,45	1
511010349 0003025722	LATERAL DE ESCRITORIO CON PORTA TECLADO DE ,80*,45	1
511010349 0003025723	LATERAL DE ESCRITORIO CON PORTA TECLADO DE ,80*,45	1
511010349 0003025724	LATERAL DE ESCRITORIO CON PORTA TECLADO DE 1,10*,43 MTS. COLOR CEREZO	1
511010349 0003025725	LATERAL DE ESCRITORIO CON PORTA TECLADO EN MELAMINA COLOR NOGAL	1
511010349 0003025726	LATERAL DE ESCRITORIO CON PORTA TECLADO EN MELAMINA COLOR NOGAL	1

GOBIERNO DEL ESTADO DE AGUASCALIENTES
SECRETARÍA DE FINANZAS
BIENES MUEBLES
AL 31 DE DICIEMBRE DE 2019
(PESOS)

CÓDIGO	DESCRIPCIÓN DEL BIEN MUEBLE	VALOR EN LIBROS
511010349 0003025727	LATERAL DE ESCRITORIO CON PORTATECLADO	1
511010349 0003025728	LATERAL DE ESCRITORIO CON PORTATECLADO	1
511010349 0003025729	LATERAL DE ESCRITORIO CON PORTATECLADO	1
511010349 0003025730	LATERAL DE ESCRITORIO CON PORTATECLADO	1
511010349 0003025731	LATERAL DE ESCRITORIO	1
511010349 0003025732	LATERAL DE ESCRITORIO CON PORTATECLADO	1
511010349 0003025733	LATERAL DE ESCRITORIO CON PORTATECLADO	1
511010349 0003025734	LATERAL DE ESCRITORIO CON PORTATECLADO	1
511010349 0003025735	LATERAL DE ESCRITORIO (SAE)	1
511010349 0003025736	LATERAL DE ESCRITORIO CON PORTATECLADO	1
511010349 0003025737	LATERAL DE ESCRITORIO CON PORTATECLADO	1
511010349 0003025738	LATERAL DE ESCRITORIO CON PORTATECLADO 1 CAJON 1 GAVETA	1
511010349 0003025739	LATERAL DE ESCRITORIO CON PORTATECLADO 1 CAJON 1 GAVETA	1
511010349 0003025740	LATERAL DE ESCRITORIO CON PORTATECLADO 60406 2 CAJONES 1 GAVETA	1
511010349 0003025741	LATERAL DE ESCRITORIO CON PORTATECLADO DE 1 CAJON 1 GAVETA	1
511010349 0003025742	LATERAL DE ESCRITORIO DE 1,20*,40 MTS.	1
511010349 0003025743	LATERAL DE ESCRITORIO DE ,80*,40 CMS. EN MADERA CON 1 CAJON Y 1 GAVETA	1
511010349 0003025744	LATERAL DE ESCRITORIO DE ,80*,40 CMS. EN MADERA CON 1 CAJON Y 1 GAVETA	1
511010349 0003025746	LATERAL DE ESCRITORIO DE ,80*,40 CMS. EN MADERA CON 1 CAJON Y 1 GAVETA	1
511010349 0003025747	LATERAL DE ESCRITORIO DE ,80*,40 CMS. EN MADERA CON 1 CAJON Y 1 GAVETA	1
511010349 0003025748	LATERAL DE ESCRITORIO DE ,80*,40 CMS. EN MADERA CON 1 CAJON Y 1 GAVETA	1
511010349 0003025749	LATERAL DE ESCRITORIO DE ,80*,40 CMS. EN MADERA CON 1 CAJON Y 1 GAVETA	1
511010349 0003025750	LATERAL DE ESCRITORIO DE ,80*,40 CMS. EN MADERA CON 1 CAJON Y 1 GAVETA	1
511010349 0003025751	LATERAL DE ESCRITORIO DE ,90*,50 DE MADERA CON CAJONERA	1
511010349 0003025752	LATERAL DE ESCRITORIO DE ,80x.45 MTS. MADERA BASE METALICA CON PORTATECLADO Y PORTA CPU	1
511010349 0003025753	LATERAL DE ESCRITORIO DE ,80x.45 MTS. MADERA BASE METALICA CON PORTATECLADO Y PORTA CPU	1
511010349 0003025754	LATERAL DE ESCRITORIO DE ,80x.45 MTS. MADERA BASE METALICA CON PORTATECLADO Y PORTA CPU	1
511010349 0003025755	LATERAL DE ESCRITORIO DE ,80x.45 MTS. MADERA BASE METALICA CON PORTATECLADO Y PORTA CPU	1
511010349 0003025756	LATERAL DE ESCRITORIO DE ,90*.50 CON CAJONERA DE MADERA (1 CAJON 1 GAVETA) C/CAOBA	1
511010349 0003025757	LATERAL DE ESCRITORIO DE ,90*.50 CON CAJONERA DE MADERA C/CAOBA	1
511010349 0003025758	LATERAL DE ESCRITORIO DE ,90*.50 CON CAJONERA DE MADERA C/CAOBA	1
511010349 0003025759	LATERAL DE ESCRITORIO DE 1 CAJON	1
511010349 0003025760	LATERAL DE ESCRITORIO DE 1 CAJON 1 GAVETA	1
511010349 0003025761	LATERAL DE ESCRITORIO DE 1 CAJON 1 GAVETA	1
511010349 0003025762	LATERAL DE ESCRITORIO DE 1 CAJON 1 GAVETA	1
511010349 0003025763	LATERAL DE ESCRITORIO	1
511010349 0003025764	LATERAL DE ESCRITORIO DE 1 CAJON 1 GAVETA	1
511010349 0003025765	LATERAL DE ESCRITORIO DE 1 CAJON 1 GAVETA CON PORTATECLADO	1
511010349 0003025766	LATERAL DE ESCRITORIO DE 1 CAJON 1 GAVETA 1 PORTATECLADO	1
511010349 0003025767	LATERAL DE ESCRITORIO	1
511010349 0003025768	LATERAL DE ESCRITORIO DE 1 CAJON, 1 GAVETA DE MADERA	1
511010349 0003025769	LATERAL DE ESCRITORIO DE 1,20 X ,40 EN MADERA C/NEGRO Y VERDE	1
511010349 0003025770	LATERAL DE ESCRITORIO DE 1,20*,40	1

GOBIERNO DEL ESTADO DE AGUASCALIENTES
SECRETARÍA DE FINANZAS
BIENES MUEBLES
AL 31 DE DICIEMBRE DE 2019
(PESOS)

CÓDIGO	DESCRIPCIÓN DEL BIEN MUEBLE	VALOR EN LIBROS
511010349 0003025771	LATERAL DE ESCRITORIO DE 1,20*,40 MTS. CON CAJONERA Y PORTATECLADO COLOR NEGRO-CERAZO	1
511010349 0003025772	LATERAL DE ESCRITORIO DE 1,20*,45 MTS. CON CAJONERA Y PORTATECLADO	1
511010349 0003025773	LATERAL DE ESCRITORIO DE 1,20*,45 MTS. CON CAJONERA Y PORTATECLADO	1
511010349 0003025774	LATERAL DE ESCRITORIO DE 1,20*,45 MTS. CON CAJONERA Y PORTATECLADO	1
511010349 0003025775	LATERAL DE ESCRITORIO DE 1.00 x .40 mts CON PORTA TECLADO	1
511010349 0003025776	LATERAL DE ESCRITORIO DE 1.00*.40 mts CON PORTATECLADO.	1
511010349 0003025777	LATERAL DE ESCRITORIO DE 1.00*.40 mts: CON PRATECLADO	1
511010349 0003025779	LATERAL DE ESCRITORIO DE 1.20*.50 CON CAJONERA Y PORTATECLADO COLOR NEGRO-GRIS	1
511010349 0003025780	LATERAL DE ESCRITORIO DE 1.20*.50 MTS. TERMINADO EN POLYESTER CON CAJONERA	1
511010349 0003025781	LATERAL DE ESCRITORIO DE 1.40*,40 MTS.	1
511010349 0003025782	LATERAL DE ESCRITORIO DE 1.40*,40 MTS.	1
511010349 0003025783	LATERAL DE ESCRITORIO DE 1.40*,40 MTS.	1
511010349 0003025784	LATERAL DE ESCRITORIO DE 2 CAJONES 1 GAVETA CON PORTATECLADO	1
511010349 0003025785	LATERAL DE ESCRITORIO DE MADERA	1
511010349 0003025786	LATERAL	1
511010349 0003025787	LATERAL	1
511010349 0003025788	LATERAL DE ESCRITORIO DE MADERA	1
511010349 0003025789	LATERAL DE ESCRITORIO DE MADERA	1
511010349 0003025790	LATERAL DE ESCRITORIO DE MADERA	1
511010349 0003025791	LATERAL DE ESCRITORIO DE MADERA	1
511010349 0003025792	LATERAL DE ESCRITORIO DE MADERA	1
511010349 0003025793	LATERAL DE ESCRITORIO DE MADERA	1
511010349 0003025794	LATERAL DE ESCRITORIO DE MADERA	1
511010349 0003025795	LATERAL DE ESCRITORIO DE MADERA	1
511010349 0003025796	LATERAL DE ESCRITORIO DE MADERA	1
511010349 0003025797	LATERAL DE ESCRITORIO DE MADERA	1
511010349 0003025798	LATERAL DE ESCRITORIO DE MADERA	1
511010349 0003025799	LATERAL DE ESCRITORIO DE MADERA	1
511010349 0003025800	LATERAL DE ESCRITORIO DE MADERA	1
511010349 0003025801	LATERAL DE ESCRITORIO DE MADERA	1
511010349 0003025802	LATERAL DE ESCRITORIO DE MADERA	1
511010349 0003025803	LATERAL DE ESCRITORIO DE MADERA	1
511010349 0003025804	LATERAL DE ESCRITORIO DE MADERA	1
511010349 0003025805	LATERAL DE ESCRITORIO DE MADERA	1
511010349 0003025806	LATERAL DE ESCRITORIO DE MADERA	1
511010349 0003025807	LATERAL DE ESCRITORIO DE MADERA	1
511010349 0003025808	LATERAL DE ESCRITORIO DE MADERA	1
511010349 0003025809	LATERAL DE ESCRITORIO DE MADERA	1
511010349 0003025810	LATERAL DE ESCRITORIO DE MADERA	1
511010349 0003025811	LATERAL DE ESCRITORIO DE MADERA	1
511010349 0003025812	LATERAL DE ESCRITORIO DE MADERA	1
511010349 0003025813	LATERAL DE ESCRITORIO DE MADERA	1
511010349 0003025814	LATERAL DE ESCRITORIO DE MADERA	1

GOBIERNO DEL ESTADO DE AGUASCALIENTES
SECRETARÍA DE FINANZAS
BIENES MUEBLES
AL 31 DE DICIEMBRE DE 2019
(PESOS)

CÓDIGO	DESCRIPCIÓN DEL BIEN MUEBLE	VALOR EN LIBROS
511010349 0003025815	LATERAL DE ESCRITORIO DE MADERA	1
511010349 0003025816	LATERAL DE ESCRITORIO DE MADERA 1 CAJON 1 GAVETA	1
511010349 0003025817	LATERAL DE ESCRITORIO DE MADERA 1 CAJON 1 GAVETA	1
511010349 0003025818	LATERAL DE ESCRITORIO DE MADERA 1 CAJON 1 GAVETA	1
511010349 0003025819	LATERAL DE ESCRITORIO DE MADERA 1 CAJON 1 GAVETA	1
511010349 0003025820	LATERAL DE ESCRITORIO DE MADERA 1 CAJON 1 GAVETA	2
511010349 0003025821	LATERAL DE ESCRITORIO DE MADERA 1 CAJON 1 GAVETA	1
511010349 0003025822	LATERAL DE ESCRITORIO DE MADERA 2 CAJONES	1
511010349 0003025823	LATERAL DE ESCRITORIO DE MADERA 2 CAJONES	1
511010349 0003025824	LATERAL DE ESCRITORIO DE MADERA 2 CAJONES	2
511010349 0003025825	LATERAL DE ESCRITORIO DE MADERA CON 1 CAJON 1 GAVETA	1
511010349 0003025826	LATERAL DE ESCRITORIO DE MADERA CON 1 CAJON 1 GAVETA	1
511010349 0003025827	LATERAL DE ESCRITORIO DE MADERA CON 1 CAJON Y 1 GAVETA	1
511010349 0003025828	LATERAL DE ESCRITORIO DE MADERA CON 1 CAJON Y 1 GAVETA .90*.45 C/NEGRO	1
511010349 0003025829	LATERAL DE ESCRITORIO DE MADERA CON 1 CAJON Y 1 GAVETA .90*.45 C/NEGRO	1
511010349 0003025830	LATERAL DE ESCRITORIO DE MADERA CON 2 CAJONES	1
511010349 0003025832	LATERAL DE ESCRITORIO DE MADERA CON PORTATECLADO	1
511010349 0003025833	LATERAL DE ESCRITORIO DE MADERA CON PORTATECLADO	1
511010349 0003025834	LATERAL DE ESCRITORIO DE MADERA CON PORTATECLADO	1
511010349 0003025835	LATERAL DE ESCRITORIO DE MADERA CON PORTATECLADO C/NEGRO .90*.45	1
511010349 0003025836	LATERAL DE ESCRITORIO DE MADERA DE 1 CAJON 1 GAVETA	1
511010349 0003025837	LATERAL DE ESCRITORIO DE MADERA PORTATECLADO	1
511010349 0003025838	LATERAL DE ESCRITORIO DE MADERA 1 CAJON 1 GAVETA	1
511010349 0003025839	LATERAL DE ESCRITORIO EN MADERA	1
511010349 0003025840	LATERAL DE ESCRITORIO EN MADERA	1
511010349 0003025841	LATERAL DE ESCRITORIO EN MADERA	1
511010349 0003025843	LATERAL DE ESCRITORIO EN MADERA	1
511010349 0003025844	LATERAL DE ESCRITORIO EN MADERA	1
511010349 0003025845	LATERAL DE ESCRITORIO EN MADERA	1
511010349 0003025846	LATERAL DE ESCRITORIO EN MADERA	1
511010349 0003025847	LATERAL DE ESCRITORIO EN MADERA	1
511010349 0003025848	LATERAL DE ESCRITORIO EN MADERA	1
511010349 0003025849	LATERAL DE ESCRITORIO EN MADERA BOLEADA C/CAOBA 1.20*.50	1
511010349 0003025850	LATERAL DE ESCRITORIO EN MADERA CON 1 CAJON 1 GAVETA DE .80*.40 CMS C/NEGRO	1
511010349 0003025851	LATERAL DE ESCRITORIO EN MADERA CON 1 CAJON 1 GAVETA DE .80*.40 CMS C/NEGRO	1
511010349 0003025852	LATERAL DE ESCRITORIO EN MADERA CON 1 CAJON 1 GAVETA DE .80*.40 CMS C/NEGRO	1
511010349 0003025853	LATERAL DE ESCRITORIO EN MADERA CON 1 CAJON 1 GAVETA DE .80*.40 CMS C/NEGRO	1
511010349 0003025854	LATERAL DE ESCRITORIO EN MADERA CON 1 CAJON 1 GAVETA DE .80*.40 CMS C/NEGRO	1
511010349 0003025855	LATERAL DE ESCRITORIO EN MADERA CON 1 CAJON 1 GAVETA DE .80*.40 CMS C/NEGRO	1
511010349 0003025856	LATERAL DE ESCRITORIO EN MADERA CON 1 CAJON 1 GAVETA DE .80*.40 CMS C/NEGRO	1
511010349 0003025857	LATERAL DE ESCRITORIO EN MADERA CON 1 CAJON 1 GAVETA DE .90*.45	1
511010349 0003025858	LATERAL DE ESCRITORIO EN MADERA CON 1 CAJON 1 GAVETA DE .90*.45	1
511010349 0003025859	LATERAL DE ESCRITORIO EN MADERA CON 1 CAJON 1 GAVETA DE .90*.45	1

GOBIERNO DEL ESTADO DE AGUASCALIENTES
SECRETARÍA DE FINANZAS
BIENES MUEBLES
AL 31 DE DICIEMBRE DE 2019
(PESOS)

CÓDIGO	DESCRIPCIÓN DEL BIEN MUEBLE	VALOR EN LIBROS
511010349 0003025860	LATERAL DE ESCRITORIO EN MADERA CON 1 CAJON 1 GAVETA DE .90*.45	1
511010349 0003025861	LATERAL DE ESCRITORIO EN MADERA CON 1 CAJON 1 GAVETA DE .90*.45	1
511010349 0003025862	LATERAL DE ESCRITORIO EN MADERA CON 1 CAJON 1 GAVETA DE .90*.45	1
511010349 0003025863	LATERAL DE ESCRITORIO EN MADERA CON 1 CAJON 1 GAVETA DE .90*.45 C/NEGRO	1
511010349 0003025864	LATERAL DE ESCRITORIO EN MADERA CON 1 CAJON 1 GAVETA DE .90*.45 C/NEGRO	1
511010349 0003025865	LATERAL DE ESCRITORIO EN MADERA CON 2 CAJONES	1
511010349 0003025866	LATERAL DE ESCRITORIO EN MADERA CON PORTATECLADO	1
511010349 0003025867	LATERAL DE ESCRITORIO EN MADERA CON PORTATECLADO .95*.45 C/NEGRO	1
511010349 0003025868	LATERAL DE ESCRITORIO EN MADERA CON PORTATECLADO .95*.45 C/NEGRO	1
511010349 0003025869	LATERAL DE ESCRITORIO EN MADERA CON PORTATECLADO .95*.47 C/NEGRO	1
511010349 0003025870	LATERAL DE ESCRITORIO EN MADERA CON PORTATECLADO C/NEGRO .95*.47	1
511010349 0003025871	LATERAL DE ESCRITORIO EN MADERA CON PORTATECLADO C/NEGRO .95*.47	1
511010349 0003025872	LATERAL DE ESCRITORIO EN MADERA CON PORTATECLADO DE .90*.48 CMS.	1
511010349 0003025873	LATERAL DE ESCRITORIO EN MADERA CON PORTATECLADO DE .90*.48 CMS.	1
511010349 0003025874	LATERAL DE ESCRITORIO EN MADERA CON PORTATECLADO DE .90*.48 CMS.	1
511010349 0003025875	LATERAL DE ESCRITORIO EN MADERA CON PORTATECLADO DE 1.00*.40 MTS. C/NEGRO CEREZO	1
511010349 0003025876	LATERAL DE ESCRITORIO EN MADERA CON PORTATECLADO DE 1.00*.40 MTS. C/NEGRO CEREZO	1
511010349 0003025878	LATERAL DE ESCRITORIO EN MADERA CON PORTATECLADO DE 1.10*.45	1
511010349 0003025880	LATERAL DE ESCRITORIO EN MADERA CON PORTATECLADO DE 1.10*.45	1
511010349 0003025881	LATERAL DE ESCRITORIO EN MADERA CON PORTATECLADO DE 1.10*.45	1
511010349 0003025883	LATERAL DE ESCRITORIO EN MADERA DE .90*.50 C/NEGRO	1
511010349 0003025884	LATERAL DE ESCRITORIO EN METAL	1
511010349 0003025885	LATERAL DE ESCRITORIO METALICO	1
511010349 0003025886	LATERAL DE ESCRITORIO METALICO	1
511010349 0003025888	LATERAL DE ESCRITORIO METALICO SIN PORTATECLADO 3 CAJONES 1 PUERTA	1
511010349 0003025889	LATERAL DE ESCRITORIO DE MADERA 1 CAJON 1 GAVETA	1
511010349 0003025890	LATERAL DE ESCRITORIO DE FORMAICA COLOR NEGRO	1
511010349 0003025891	LATERAL DE MADERA	1
511010349 0003025892	LATERAL DE MADERA	1
511010349 0003025893	LATERAL DE MADERA	1
511010349 0003025894	LATERAL DE MADERA	1
511010349 0003025895	LATERAL DE MADERA	1
511010349 0003025896	LATERAL DE MADERA	1
511010349 0003025897	LATERAL DE MADERA	1
511010349 0003025898	LATERAL DE MADERA	1
511010349 0003025899	LATERAL DE MADERA	1
511010349 0003025900	LATERAL DE MADERA	1
511010349 0003025901	LATERAL DE MADERA	1
511010349 0003025902	LATERAL DE MADERA	1
511010349 0003025903	LATERAL DE MADERA	1
511010349 0003025904	LATERAL DE MADERA	1
511010349 0003025905	LATERAL DE MADERA	1
511010349 0003025906	LATERAL DE MADERA	1

GOBIERNO DEL ESTADO DE AGUASCALIENTES
SECRETARÍA DE FINANZAS
BIENES MUEBLES
AL 31 DE DICIEMBRE DE 2019
(PESOS)

CÓDIGO	DESCRIPCIÓN DEL BIEN MUEBLE	VALOR EN LIBROS
511010349 0003025907	LATERAL DE MADERA	1
511010349 0003025908	LATERAL DE MADERA	1
511010349 0003025909	LATERAL DE MADERA 1 CAJON 1 GAVETA	1
511010349 0003025910	LATERAL DE MADERA 2 CAJONES	1
511010349 0003025911	LATERAL DE MADERA COLOR ENCINO CON PORTATECLADO 1.20x.45 mts.	1
511010349 0003025912	LATERAL DE MADERA CON 1 CAJO 1 GAVETA	1
511010349 0003025913	LATERAL DE MADERA CON 1 CAJON 1 GAVETA	1
511010349 0003025914	LATERAL DE MADERA CON 1 CAJON 1 GAVETA	1
511010349 0003025915	LATERAL DE MADERA CON 1 CAJON 1 GAVETA	1
511010349 0003025916	LATERAL DE MADERA CON 1 CAJON 1 GAVETA	1
511010349 0003025917	LATERAL DE MADERA CON 1 CAJON 1 GAVETA	1
511010349 0003025918	LATERAL DE MADERA CON 1 CAJON 1 GAVETA	1
511010349 0003025919	LATERAL DE MADERA CON 2 CAJONES	1
511010349 0003025920	LATERAL DE MADERA CON PORTATECLADO	1
511010349 0003025921	LATERAL DE MADERA DE 2 CAJONES	1
511010349 0003025922	LATERAL DE MADERA DE 2 CAJONES	1
511010349 0003025923	LATERAL DE MADERA DE 2 CAJONES	1
511010349 0003025924	LATERAL DE MADERA DE 2 CAJONES	1
511010349 0003025925	LATERAL DE MADERA DE 2 CAJONES	1
511010349 0003025926	LATERAL DE MADERA DE 2 CAJONES	1
511010349 0003025927	LATERAL DE MADERA DE 3 CAJONES	1
511010349 0003025928	LATERAL DE MADERA DE ESCRITORIO	1
511010349 0003025929	LATERAL DE MADERA DE ESCRITORIO 2 CAJONES	2
511010349 0003025930	LATERAL DE SCRITORIO DE MADERA 1 GAVETA	1
511010349 0003025931	LATERAL EN ESCUADRA DE MADERA CON CAJONERA DE 2 CAJONES 1 GAVETA C/NEGRO Y GRIS	1
511010349 0003025932	LATERAL ESCRITORIO DE MADERA C/ PORTATECLADO	1
511010349 0003025934	LATERAL PARA ESCRITORIO CON PORTATECLADO	1
511010349 0003025935	LATERAL PARA ESCRITORIO DE 1,25*,50 MTS.	1
511010349 0003025937	LATERAL PARA ESCRITORIO DE MADERA 1 CAJON 1 GAVETA DE 1.20*.48 MTS.	1
511010349 0003025938	LATERAL PARA ESCRITORIO DE MADERA CO 1 AJON 1 GABETA.	1
511010349 0003025939	LATERAL PARA ESCRITORIO DE MADERA CO 1 AJON 1 GABETA.	1
511010349 0003025940	LATERAL PARA ESCRITORIO DE MADERA CO 1 AJON 1 GABETA.	1
511010349 0003025941	LATERAL PARA ESCRITORIO DE MADERA CO 1 AJON 1 GABETA.	1
511010349 0003025942	LATERAL PARA ESCRITORIO DE MADERA CO 1 AJON 1 GABETA.	1
511010349 0003025943	LATERAL PARA ESCRITORIO DE MADERA CO 1 AJON 1 GABETA.	1
511010349 0003025944	LATERAL PARA ESCRITORIO DE MADERA CO 1 AJON 1 GABETA.	1
511010349 0003025945	LATERAL PARA ESCRITORIO DE MADERA CO 1 AJON 1 GABETA.	1
511010349 0003025946	LATERAL PARA ESCRITORIO DE MADERA CO 1 AJON 1 GABETA.	1
511010349 0003025947	LATERAL PARA ESCRITORIO DE MADERA CO 1 AJON 1 GABETA.	1
511010349 0003025948	LATERAL PARA ESCRITORIO DE MADERA CO 1 AJON 1 GABETA.	1
511010349 0003025949	LATERAL PARA ESCRITORIO DE MADERA CO 1 AJON 1 GABETA.	1
511010349 0003025950	LATERAL PARA ESCRITORIO DE MADERA CO 1 AJON 1 GABETA.	1
511010349 0003025951	LATERAL PARA ESCRITORIO DE MADERA CO 1 AJON 1 GABETA.	1

GOBIERNO DEL ESTADO DE AGUASCALIENTES
SECRETARÍA DE FINANZAS
BIENES MUEBLES
AL 31 DE DICIEMBRE DE 2019
(PESOS)

CÓDIGO	DESCRIPCIÓN DEL BIEN MUEBLE	VALOR EN LIBROS
511010349 0003025952	LATERAL PARA ESCRITORIO DE MADERA CO 1 AJON 1 GABETA.	1
511010349 0003025953	LATERAL PARA ESCRITORIO DE MADERA CO 1 AJON 1 GABETA.	1
511010349 0003025954	LATERAL PARA ESCRITORIO DE MADERA CO 1 AJON 1 GABETA.	1
511010349 0003025955	LATERAL PARA ESCRITORIO DE MADERA CO 1 AJON 1 GABETA.	1
511010349 0003025956	LATERAL PARA ESCRITORIO DE MADERA CO 1 AJON 1 GABETA.	1
511010349 0003025957	LATERAL PARA ESCRITORIO DE MADERA CO 1 AJON 1 GABETA.	1
511010349 0003025958	LATERAL PARA ESCRITORIO DE MADERA CO 1 AJON 1 GABETA.	1
511010349 0003025959	LATERAL PARA ESCRITORIO DE MADERA CO 1 AJON 1 GABETA.	1
511010349 0003025960	LATERAL PARA ESCRITORIO DE MADERA CO 1 AJON 1 GABETA.	1
511010349 0003025961	LATERAL PARA ESCRITORIO DE MADERA DE 1,10 X,45 C/NEGRO Y VERDE	1
511010349 0003025962	LATERAL PARA ESCRITORIO DE MADERA DE 1,10 X,45 C/NEGRO Y VERDE	1
511010349 0003025963	LATERAL PARA TECLADO CON UN ENTREPAÑO	1
511010349 0003025964	LATERALDE ESCRITORIO DE .80*.40 cms. CON PORTATECLADO Y CAJONES	1
511010349 0003025965	LATERAR DE ESCRITORIO 1 CAJON 1 GAVETA	1
511010349 0003025974	ESCRITORIO SIN CAJONES	1
511010349 0003027709	LATERAL DE ESCRITORIO	1
511010349 0003028751	LATERAL DE .80 X .40 CMS CON CAJONERA	1
511010349 0003028829	LATERAL DE .80 X .40 CMS. CON CAJONERA	1
511010349 0003029037	LATERAL DE .80 X .60 MTS. CON CAJONERA	1
511010349 0003029443	PENINSULA PARA ESCRITORIO	1
511010349 0003029444	PENINSULA PARA ESCRITORIO	1
511010349 0003029815	PUENTE DE MADERA	1
511010349 0003035878	ESCRITORIO EN L CON PORTATECLADO COLOR NEGRO	1
511010349 0003035966	ESCRITORIO EN L CON PORTATECLADO COLOR NEGRO	1
511010349 0003044087	LATERAL .90*.50 CON CAJONERA	292
511010349 0003044088	LATERAL .90*.50 CON CAJONERA	292
511010349 0003044089	LATERAL .90*.50 CON CAJONERA	292
511010349 0003044090	LATERAL .90*.50 CON CAJONERA	293
511010349 0003044091	LATERAL .90*.50 CON CAJONERA	293
511010349 0003044092	LATERAL .90*.50 CON CAJONERA	293
511010349 0003044093	LATERAL .90*.50 CON CAJONERA	293
511010349 0003045018	LATERAL 1.20*50	339
511010349 0003046735	ESCRITORIO DE .75*.50 DE MADERA CON CAJONERA (CAJON Y GAVETA) (CON CUBIERTA ESQUINERA) C/TINTO Y NEGRO	413
511010349 0003046736	LATERAL DE .90*.50 PUENTE DE MADERA PARA ESCRITORIO C/CAOBA	413
511010349 0003046737	LATERAL DE .90*.50 PUENTE DE MADERA PARA ESCRITORIO C/CAOBA	413
511010349 0003046738	LATERAL DE .90*.50 PUENTE DE MADERA PARA ESCRITORIO C/CAOBA	413
511010349 0003046739	LATERAL DE .90*.50 PUENTE DE MADERA PARA ESCRITORIO C/CAOBA	413
511010349 0003046740	LATERAL DE .90*.50 PUENTE DE MADERA PARA ESCRITORIO C/CAOBA	413
511010349 0003046741	LATERAL DE ESCRITORIO EN MADERA DE .90*,50	413
511010349 0003046742	LATERAL PUENTE DE .90*.50 DE MADERA	413
511010349 0003046743	LATERAL PUENTE DE .90*.50 DE MADERA	413

GOBIERNO DEL ESTADO DE AGUASCALIENTES
SECRETARÍA DE FINANZAS
BIENES MUEBLES
AL 31 DE DICIEMBRE DE 2019
(PESOS)

CÓDIGO	DESCRIPCIÓN DEL BIEN MUEBLE	VALOR EN LIBROS
511010349 0003048441	ESCRITORIO DE 1.20*.50 DE MADERA CON CAJONERA (CAJON Y GAVETA) (CON CUBIERTA ESQUINERA) C/TINTO Y NEGRO	529
511010349 0003048626	RETORNO PARA RECEPCION	564
511010349 0003049152	ESCRITORIO CAPACITACION DE 1.40*.50 X .75	598
511010349 0003049154	ESCRITORIO CAPACITACION DE 1.40*.50 X .75	598
511010349 0003049155	ESCRITORIO DE 1.40*.50*.75	598
511010349 0003049257	ESCRITORIO TIPO MESA BASE METALICA CUBIERTA DE MADERA C/NEGRO DE 1.20*.60 MTS.	614
511010349 0003049420	CUBIERTA AUXILIAR IZQUIERDA, TIPO MESA, BASE METALICA CUBIERTA DE MADERA, MEDIDAS .90 * .60	634
511010349 0003049421	CUBIERTA AUXILIAR IZQUIERDA, TIPO MESA, BASE METALICA CUBIERTA DE MADERA, MEDIDAS .90* .60	634
511010349 0003049422	CUBIERTA AUXILIAR IZQUIERDA, TIPO MESA, BASE METALICA CUBIERTA DE MADERA, MEDIDAS .90* .60, COLOR NEGRO-GRIS	634
511010349 0003049423	CUBIERTA AUXILIAR IZQUIERDA, TIPO MESA, BASE METALICA CUBIERTA DE MADERA, MEDIDAS .90* .60, COOR NEGRO-GRIS	634
511010349 0003049586	ESCRITORIO RECTANGULAR (CREDENZA) CON CAJONERA DE MADERA DE 1.60*.50 C/CAOBA	663
511010349 0003049587	ESCRITORIO RECTANGULAR (CREDENZA) CON CAJONERA DE MADERA DE 1.60*.50 C/CAOBA	663
511010349 0003049593	CAJONERA :CAJON Y GAVETA, C/TINTO Y NEGRO	665
511010349 0003051378	LATERAL DE ESCRITORIO 1,20 * ,57 BASE METALICA CUBIERTA DE MADERA GRAFITO NEGRO	895
511010349 0003051904	ESCRITORIO DE MADERA DE .090 X 0.60 CMS. CON PORTATECLADO	950
511010349 0003051905	ESCRITORIO DE MADERA DE .090 X 0.60 CMS. CON PORTATECLADO	950
511010349 0003051906	ESCRITORIO DE MADERA DE .090 X 0.60 CMS. CON PORTATECLADO	950
511010349 0003051907	ESCRITORIO DE MADERA DE .090 X 0.60 CMS. CON PORTATECLADO	950
511010349 0003051908	ESCRITORIO DE MADERA DE .090 X 0.60 CMS. CON PORTATECLADO	950
511010349 0003051909	ESCRITORIO DE MADERA DE .090 X 0.60 CMS. CON PORTATECLADO	950
511010349 0003051910	ESCRITORIO DE MADERA DE .090 X 0.60 CMS. CON PORTATECLADO	950
511010349 0003051911	ESCRITORIO DE MADERA DE .090 X 0.60 CMS. CON PORTATECLADO	950
511010349 0003051912	ESCRITORIO DE MADERA DE .090 X 0.60 CMS. CON PORTATECLADO	950
511010349 0003051913	ESCRITORIO DE MADERA DE .090 X 0.60 CMS. CON PORTATECLADO	950
511010349 0003051914	ESCRITORIO DE MADERA DE .090 X 0.60 CMS. CON PORTATECLADO	950
511010349 0003051915	ESCRITORIO DE MADERA DE .090 X 0.60 CMS. CON PORTATECLADO	950
511010349 0003051916	ESCRITORIO DE MADERA DE .090 X 0.60 CMS. CON PORTATECLADO	950
511010349 0003051917	ESCRITORIO DE MADERA DE .090 X 0.60 CMS. CON PORTATECLADO	950
511010349 0003051918	ESCRITORIO DE MADERA DE .090 X 0.60 CMS. CON PORTATECLADO	950
511010349 0003051919	ESCRITORIO DE MADERA DE .090 X 0.60 CMS. CON PORTATECLADO	950
511010349 0003051952	ESCRITORIO 1,20 * ,70 BASE METALICA CUBIERTA DE MADERA GRAFITO NEGRO	954
511010349 0003052058	ESCRITORIO DE .60*.90 CMS. ESTRUCTURA METALICA CUBIERTA EN MELANINA	976
511010349 0003052059	ESCRITORIO DE .60*.90 CMS. ESTRUCTURA METALICA CUBIERTA EN MELANINA	976
511010349 0003052060	ESCRITORIO DE .60*.90 CMS. ESTRUCTURA METALICA CUBIERTA EN MELANINA	976
511010349 0003052061	ESCRITORIO DE .60*.90 CMS. ESTRUCTURA METALICA CUBIERTA EN MELANINA	976
511010349 0003052062	ESCRITORIO DE .60*.90 CMS. ESTRUCTURA METALICA CUBIERTA EN MELANINA	976
511010349 0003052063	ESCRITORIO DE .60*.90 CMS. ESTRUCTURA METALICA CUBIERTA EN MELANINA	976
511010349 0003052064	ESCRITORIO DE .60*.90 CMS. ESTRUCTURA METALICA CUBIERTA EN MELANINA	976
511010349 0003052065	ESCRITORIO DE .60*.90 CMS. ESTRUCTURA METALICA CUBIERTA EN MELANINA	976
511010349 0003052066	ESCRITORIO DE .60*.90 CMS. ESTRUCTURA METALICA CUBIERTA EN MELANINA	976
511010349 0003052067	ESCRITORIO DE .60*.90 CMS. ESTRUCTURA METALICA CUBIERTA EN MELANINA	976

GOBIERNO DEL ESTADO DE AGUASCALIENTES
SECRETARÍA DE FINANZAS
BIENES MUEBLES
AL 31 DE DICIEMBRE DE 2019
(PESOS)

CÓDIGO	DESCRIPCIÓN DEL BIEN MUEBLE	VALOR EN LIBROS
511010349 0003052068	ESCRITORIO DE .60*.90 CMS. ESTRUCTURA METALICA CUBIERTA EN MELANINA	976
511010349 0003052069	ESCRITORIO DE .60*.90 CMS. ESTRUCTURA METALICA CUBIERTA EN MELANINA	976
511010349 0003052070	ESCRITORIO SECRETARIAL DE MADERA 1 CAJON Y 1 GAVETA DE 1.20*.71	976
511010349 0003052071	ESCRITORIO SECRETARIAL DE MADERA 1,20-.75 C/2 CAJONES	976
511010349 0003052073	ESCRITORIO SECRETARIAL DE MADERA 1,20-.75 C/2 CAJONES	976
511010349 0003052074	ESCRITORIO SECRETARIAL DE MADERA 1,20-.75 C/2 CAJONES	976
511010349 0003052183	ESCRITORIO SECRETARIAL C/MAPLE METALICO, CUBIERTA DE FORMAICA C/CAOBA CON PATAS CROMADAS DE 1.20X.70X.75 MTS.	995
511010349 0003052184	ESCRITORIO SECRETARIAL C/MAPLE METALICO, CUBIERTA DE FORMAICA C/CAOBA CON PATAS CROMADAS DE 1.20X.70X.75 MTS.	995
511010349 0003052185	ESCRITORIO SECRETARIAL C/MAPLE METALICO, CUBIERTA DE FORMAICA C/CAOBA CON PATAS CROMADAS DE 1.20X.70X.75 MTS.	995
511010349 0003052186	ESCRITORIO SECRETARIAL C/MAPLE METALICO, CUBIERTA DE FORMAICA C/CAOBA CON PATAS CROMADAS DE 1.20X.70X.75 MTS.	995
511010349 0003052188	ESCRITORIO SECRETARIAL C/MAPLE METALICO, CUBIERTA DE FORMAICA C/CAOBA CON PATAS CROMADAS DE 1.20X.70X.75 MTS.	995
511010349 0003052189	ESCRITORIO DE 1.20*.60 BASICO BASE METALICA CUBIERTA EN MADERA GRAFITO	995
511010349 0003052190	ESCRITORIO DE 1.20*.60 BASICO BASE METALICA CUBIERTA EN MADERA GRAFITO	995
511010349 0003052191	ESCRITORIO DE 1.20*.60 BASICO BASE METALICA CUBIERTA EN MADERA GRAFITO	995
511010349 0003052192	ESCRITORIO DE 1.20*.60 BASICO BASE METALICA CUBIERTA EN MADERA GRAFITO	995
511010349 0003052277	ESCRITORIO SECRETARIAL DE MADERA CON 1 CAJON 1 GAVETA C/ENCINO	1.000
511010349 0003052351	ESCRITORIO SECRETARIAL DE MADERA CHAPA EN FORMAICA 1 CAJON 1 GAVETA 1,20 X ,71 C/ENCINO	1.016
511010349 0003052353	ESCRITORIO SECRETARIAL DE MADERA CHAPA EN FORMAICA 1 CAJON 1 GAVETA 1,20 X ,71 C/ENCINO	1.016
511010349 0003052376	ESCRITORIO SECRETARIAL 1.20x.75 mts. CUBIERTA DE FORMAICA 2 CAJONES 1 GAVETA	1.019
511010349 0003052377	ESCRITORIO SECRETARIAL 1.20x.75 mts. CUBIERTA DE FORMAICA 2 CAJONES 1 GAVETA	1.019
511010349 0003052387	ESCRITORIO PARA COMPUTO DE 1.20 X .75 X.61 MTS. TERMINADO EN MELAMINA COLOR GRIS-NEGRO	1.024
511010349 0003052388	ESCRITORIO PARA COMPUTO DE 1.20 X .75 X.61 MTS. TERMINADO EN MELAMINA COLOR GRIS-NEGRO	1.024
511010349 0003052389	ESCRITORIO PARA COMPUTO DE 1.20 X .75 X.61 MTS. TERMINADO EN MELAMINA COLOR GRIS-NEGRO	1.024
511010349 0003052392	ESCRITORIO PARA COMPUTO DE 1.20 X .75 X.61 MTS. TERMINADO EN MELAMINA COLOR GRIS-NEGRO	1.024
511010349 0003052393	ESCRITORIO PARA COMPUTO DE 1.20 X .75 X.61 MTS. TERMINADO EN MELAMINA COLOR GRIS-NEGRO	1.024
511010349 0003052394	ESCRITORIO PARA COMPUTO DE 1.20 X .75 X.61 MTS. TERMINADO EN MELAMINA COLOR GRIS-NEGRO	1.024
511010349 0003052395	ESCRITORIO PARA COMPUTO DE 1.20 X .75 X.61 MTS. TERMINADO EN MELAMINA COLOR GRIS-NEGRO	1.024
511010349 0003052396	ESCRITORIO PARA COMPUTO DE 1.20 X .75 X.61 MTS. TERMINADO EN MELAMINA COLOR GRIS-NEGRO	1.024
511010349 0003052397	ESCRITORIO PARA COMPUTO DE 1.20 X .75 X.61 MTS. TERMINADO EN MELAMINA COLOR GRIS-NEGRO	1.024
511010349 0003052398	ESCRITORIO PARA COMPUTO DE 1.20 X .75 X.61 MTS. TERMINADO EN MELAMINA COLOR GRIS-NEGRO	1.024
511010349 0003052413	ESCRITORIO SECRETARIAL METALICO CUBIERTA DE FORMAICA 1 CAJON 1 GAVETA 1.20 * .75 MTS COLOR ARENA	1.026
511010349 0003052414	ESCRITORIO SECRETARIAL METALICO CUBIERTA DE FORMAICA 1 CAJON 1 GAVETA 1.20 * .75 MTS COLOR ARENA	1.026
511010349 0003052578	ESCRITORIO SECRETARIAL DE 1.20X070 mts. CUBIERTA FORMAICA 2 CAJONES 1 GAVETAS	1.066
511010349 0003052579	ESCRITORIO SECRETARIAL DE 1.20X070 mts. CUBIERTA FORMAICA 2 CAJONES 1 GAVETAS	1.066
511010349 0003052675	ESCRITORIO PICOLO DE .62*.92 CMS ESTRUCTURA METALICA CUBIERTA EN GRAFITO	1.084
511010349 0003052676	ESCRITORIO PICOLO DE .62*.92 CMS ESTRUCTURA METALICA CUBIERTA EN GRAFITO	1.084
511010349 0003052677	ESCRITORIO PICOLO DE .62*.92 CMS ESTRUCTURA METALICA CUBIERTA EN GRAFITO	1.084
511010349 0003052678	ESCRITORIO PICOLO DE .62*.92 CMS ESTRUCTURA METALICA CUBIERTA EN GRAFITO	1.084
511010349 0003052679	ESCRITORIO PICOLO DE .62*.92 CMS ESTRUCTURA METALICA CUBIERTA EN GRAFITO	1.084

GOBIERNO DEL ESTADO DE AGUASCALIENTES
SECRETARÍA DE FINANZAS
BIENES MUEBLES
AL 31 DE DICIEMBRE DE 2019
(PESOS)

CÓDIGO	DESCRIPCIÓN DEL BIEN MUEBLE	VALOR EN LIBROS
511010349 0003052680	ESCRITORIO PICOLO DE .62*.92 CMS ESTRUCTURA METALICA CUBIERTA EN GRAFITO	1.084
511010349 0003052681	ESCRITORIO PICOLO DE .62*.92 CMS ESTRUCTURA METALICA CUBIERTA EN GRAFITO	1.084
511010349 0003052682	ESCRITORIO PICOLO DE .62*.92 CMS ESTRUCTURA METALICA CUBIERTA EN GRAFITO	1.084
511010349 0003052683	ESCRITORIO PICOLO DE .62*.92 CMS ESTRUCTURA METALICA CUBIERTA EN GRAFITO	1.084
511010349 0003052684	ESCRITORIO PICOLO DE .62*.92 CMS ESTRUCTURA METALICA CUBIERTA EN GRAFITO	1.084
511010349 0003052685	ESCRITORIO PICOLO DE .62*.92 CMS ESTRUCTURA METALICA CUBIERTA EN GRAFITO	1.084
511010349 0003052686	ESCRITORIO PICOLO DE .62*.92 CMS ESTRUCTURA METALICA CUBIERTA EN GRAFITO	1.084
511010349 0003052883	ESCRITORIO (PENINSULAR) EJECUTIVO DE 1,70*,60 MTS. BASE METALICA CUBIERTA MADERA COLOR NEGRO	1.095
511010349 0003052884	ESCRITORIO (PENINSULAR) EJECUTIVO DE 1,70*,60 MTS. BASE METALICA CUBIERTA MADERA COLOR NEGRO	1.095
511010349 0003052885	ESCRITORIO (PENINSULAR) EJECUTIVO DE 1,70*,60 MTS. BASE METALICA CUBIERTA MADERA COLOR NEGRO	1.095
511010349 0003052886	ESCRITORIO (PENINSULAR) EJECUTIVO DE 1,70*,60 MTS. BASE METALICA CUBIERTA MADERA COLOR NEGRO	1.095
511010349 0003052887	ESCRITORIO (PENINSULAR) EJECUTIVO DE 1,70*,60 MTS. BASE METALICA CUBIERTA MADERA COLOR NEGRO	1.095
511010349 0003052888	ESCRITORIO (PENINSULAR) EJECUTIVO DE 1,70*,60 MTS. BASE METALICA CUBIERTA MADERA COLOR NEGRO	1.095
511010349 0003052889	ESCRITORIO (PENINSULAR) EJECUTIVO DE 1,70*,60 MTS. BASE METALICA CUBIERTA MADERA COLOR NEGRO	1.095
511010349 0003052890	ESCRITORIO (PENINSULAR) EJECUTIVO DE 1,70*,60 MTS. BASE METALICA CUBIERTA MADERA COLOR NEGRO	1.095
511010349 0003052891	ESCRITORIO (PENINSULAR) EJECUTIVO DE 1,70*,60 MTS. BASE METALICA CUBIERTA MADERA COLOR NEGRO	1.095
511010349 0003052892	ESCRITORIO (PENINSULAR) EJECUTIVO DE 1,70*,60 MTS. BASE METALICA CUBIERTA MADERA COLOR NEGRO	1.095
511010349 0003052893	ESCRITORIO (PENINSULAR) EJECUTIVO DE 1,70*,60 MTS. BASE METALICA CUBIERTA MADERA COLOR NEGRO	1.095
511010349 0003052894	ESCRITORIO (PENINSULAR) EJECUTIVO DE 1,70*,60 MTS. BASE METALICA CUBIERTA MADERA COLOR NEGRO	1.095
511010349 0003052895	ESCRITORIO (PENINSULAR) EJECUTIVO DE 1,70*,60 MTS. BASE METALICA CUBIERTA MADERA COLOR NEGRO	1.095
511010349 0003052896	ESCRITORIO (PENINSULAR) EJECUTIVO DE 1,70*,60 MTS. BASE METALICA CUBIERTA MADERA COLOR NEGRO	1.095
511010349 0003052897	ESCRITORIO (PENINSULAR) EJECUTIVO DE 1,70*,60 MTS. BASE METALICA CUBIERTA MADERA COLOR NEGRO	1.095
511010349 0003052898	ESCRITORIO (PENINSULAR) EJECUTIVO DE 1,70*,60 MTS. BASE METALICA CUBIERTA MADERA COLOR NEGRO	1.095
511010349 0003052899	ESCRITORIO (PENINSULAR) EJECUTIVO DE 1,70*,60 MTS. BASE METALICA CUBIERTA MADERA COLOR NEGRO	1.095
511010349 0003052915	ESCRITORIO SECRETARIAL DE 1.40X..71 mts. MADERA TERMINADO EN MELAMINA 1 CAJON 1 GAVETA COLOR CAOBA-NEGRO	1.098
511010349 0003052916	ESCRITORIO SECRETARIAL DE 1.40X..71 mts. MADERA TERMINADO EN MELAMINA 1 CAJON 1 GAVETA COLOR CAOBA-NEGRO	1.098
511010349 0003052917	ESCRITORIO SECRETARIAL DE 1.40X..71 mts. MADERA TERMINADO EN MELAMINA 1 CAJON 1 GAVETA COLOR CAOBA-NEGRO	1.098
511010349 0003052918	ESCRITORIO SECRETARIAL DE 1.40X..71 mts. MADERA TERMINADO EN MELAMINA 1 CAJON 1 GAVETA COLOR CAOBA-NEGRO	1.098
511010349 0003052962	ESCRITORIO DE MADERA PARA COMPUTADORA Y C.P.U 1.20 * 6.60.	1.100
511010349 0003052963	ESCRITORIO SECRETARIAL DE 1,15*,45 CON PORTATECLADO Y PORTACPU COLOR NEGRO-CEREZO	1.100
511010349 0003053099	LATERAL (RETORNO) PARA ESCRITORIO EN ALUMINIOCUBIRTA EN MELAMINA COLOR OCRE	1.110
511010349 0003053100	ESCRITORIO PENINSULAR DE MADERA, CON RADIO DE PVC	1.111
511010349 0003053101	ESCRITORIO PENINSULAR DE MADERA, CON RADIO DE PVC	1.111
511010349 0003053102	ESCRITORIO PENINSULAR DE MADERA, CON RADIO DE PVC	1.111
511010349 0003053103	ESCRITORIO PENINSULAR DE MADERA, CON RADIO DE PVC	1.111
511010349 0003053104	ESCRITORIO PENINSULAR DE MADERA, CON RADIO DE PVC	1.111
511010349 0003053105	ESCRITORIO PENINSULAR DE MADERA, CON RADIO DE PVC	1.111
511010349 0003053197	ESCRITORIO 1,60 X ,71 EJECUTIVO DE MADERA 1 CAJON 1 GAVETA C/ENCINO	1.131
511010349 0003053198	ESCRITORIO 1.60 X .71 DE MADERA CHAPA FORMAICA 1 CAJON 1 GAVETA	1.131
511010349 0003053199	ESCRITORIO 1.60 X .71 DE MADERA CHAPA FORMAICA 1 CAJON 1 GAVETA	1.131
511010349 0003053200	ESCRITORIO 1.60 X .71 DE MADERA CHAPA FORMAICA 1 CAJON 1 GAVETA	1.131

GOBIERNO DEL ESTADO DE AGUASCALIENTES
SECRETARÍA DE FINANZAS
BIENES MUEBLES
AL 31 DE DICIEMBRE DE 2019
(PESOS)

CÓDIGO	DESCRIPCIÓN DEL BIEN MUEBLE	VALOR EN LIBROS
511010349 0003053201	ESCRITORIO 1.60 X .71 DE MADERA CHAPA FORMAICA 1 CAJON 1 GAVETA	1.131
511010349 0003053273	ESCRITORIO SECRETARIAL DE 1,20 COLOR GRIS MAPLE	1.141
511010349 0003053274	ESCRITORIO SECRETARIAL DE 1,20 COLOR GRIS MAPLE	1.141
511010349 0003053275	ESCRITORIO SECRETARIAL DE 1,20*,70 MTS. MODERNISTA 1 CAJON 1 GAVETA COLOR GRIS-MAPLE	1.141
511010349 0003053276	ESCRITORIO SECRETARIAL DE 1,20*,70 MTS. MODERNISTA 1 CAJON 1 GAVETA COLOR GRIS-MAPLE	1.141
511010349 0003053277	ESCRITORIO SECRETARIAL DE 1,20*,70 MTS. MODERNISTA 1 CAJON 1 GAVETA COLOR GRIS-MAPLE	1.141
511010349 0003053506	ESCRITORIO 1.40*.70 PENINSULAR	1.158
511010349 0003053507	ESCRITORIO 1.40*.70 PENINSULAR	1.158
511010349 0003053508	ESCRITORIO 1.40*.70 PENINSULAR	1.158
511010349 0003053509	ESCRITORIO 1.40*.71	1.158
511010349 0003053510	ESCRITORIO 1.40*.71	1.158
511010349 0003053511	ESCRITORIO 1.40*.71	1.158
511010349 0003053520	ESCRITORIO 1.40*.71	1.159
511010349 0003053560	ESCRITORIO SEMIEJECUTIVO EN MADERA CON 1 CAJON Y 1 GAVETA DE 1.60*.73 MTS. C/NEGRO	1.165
511010349 0003053561	ESCRITORIO SEMIEJECUTIVO EN MADERA CON 1 CAJON Y 1 GAVETA DE 1.60*.73 MTS. C/NEGRO	1.165
511010349 0003053562	ESCRITORIO SEMIEJECUTIVO EN MADERA CON 1 CAJON Y 1 GAVETA DE 1.60*.73 MTS. C/NEGRO	1.165
511010349 0003053565	ESCRITORIO SECRETARIAL DE 1,20*,70 CON 1 CAJON Y 1 GAVETA	1.168
511010349 0003053610	ESCRITORIO DE 1.20X.60 UN CAJON UNA GAVETA	1.185
511010349 0003053611	ESCRITORIO DE 1.20X.60 UN CAJON, UNA GAVETA	1.185
511010349 0003053612	ESCRITORIO DE 1.20X.60 UN CAJON, UNA GAVETA	1.185
511010349 0003053613	ESCRITORIO DE 1.20X.60 UN CAJON, UNA GAVETA	1.185
511010349 0003053614	ESCRITORIO DE 1.20X.60 UN CAJON, UNA GAVETA	1.185
511010349 0003053615	ESCRITORIO DE 1.20X.60 UN CAJON, UNA GAVETA	1.185
511010349 0003053616	RETORNO (LATERAL) DE ESCRITORIO BASE METALICA CUBIETA DE MADERA COLOR NEGRO DE 1.20x.57x.75 MTS.	1.185
511010349 0003053861	ESCRITORIO DE 1,20X,60 GRAPA DE MADERA DE 1 CAJON Y 1 GAVETA C/NEGRO Y VERDE	1.210
511010349 0003053878	ESCRITORIO DE 1.40*.71 PENINSULAR DE MADERA CON PEDESTAL C/CAOBA	1.218
511010349 0003053879	ESCRITORIO DE 1.40*.71 PENINSULAR DE MADERA CON PEDESTAL C/CAOBA	1.218
511010349 0003053880	ESCRITORIO DE 1.40*.71 PENINSULAR DE MADERA CON PEDESTAL C/CAOBA	1.218
511010349 0003053881	ESCRITORIO DE 1.40*.71 PENINSULAR DE MADERA CON PEDESTAL C/CAOBA	1.218
511010349 0003053882	ESCRITORIO DE 1.40*.71 PENINSULAR DE MADERA CON PEDESTAL C/CAOBA	1.218
511010349 0003053883	ESCRITORIO PENINSULAR DE 1.40*.71 DE MADERA CON PEDESTAL C/CAOBA	1.218
511010349 0003053884	ESCRITORIO PENINSULAR DE 1.40*.71 DE MADERA CON PEDESTAL C/CAOBA	1.218
511010349 0003053976	ESCRITORIO DE 1.20*.60 MTS ESTRUCTURA METALICA CUBIERTA EN MELAMINA COLOR CAOBA	1.239
511010349 0003053977	ESCRITORIO DE 1.20*.60 MTS ESTRUCTURA METALICA CUBIERTA EN MELAMINA COLOR CAOBA	1.239
511010349 0003053996	ESCRITORIO EJECUTIVO DE MADERA CON 2 CAJONES Y 2 GAVETAS DE 1.80*.80	1.245
511010349 0003054047	ESCRITORIO DE 1,20 X 60 X 75cms EN TUBULAR ESMALTADO INCLUYE PORTATECLADO Y PORTA CPU	1.255
511010349 0003054048	ESCRITORIO DE 1,20 X 60 X 75cms EN TUBULAR ESMALTADO INCLUYE PORTATECLADO Y PORTA CPU	1.255
511010349 0003054049	ESCRITORIO DE 1,20 X 60 X 75cms EN TUBULAR ESMALTADO INCLUYE PORTATECLADO Y PORTA CPU	1.255
511010349 0003054050	ESCRITORIO DE 1,20 X 60 X 75cms EN TUBULAR ESMALTADO INCLUYE PORTATECLADO Y PORTA CPU	1.255
511010349 0003054051	ESCRITORIO DE 1,20 X 60 X 75cms EN TUBULAR ESMALTADO INCLUYE PORTATECLADO Y PORTA CPU	1.255
511010349 0003054052	ESCRITORIO DE 1,20 X 60 X 75cms EN TUBULAR ESMALTADO INCLUYE PORTATECLADO Y PORTA CPU	1.255
511010349 0003054053	ESCRITORIO DE 1,20 X 60 X 75cms EN TUBULAR ESMALTADO INCLUYE PORTATECLADO Y PORTA CPU	1.255

GOBIERNO DEL ESTADO DE AGUASCALIENTES
SECRETARÍA DE FINANZAS
BIENES MUEBLES
AL 31 DE DICIEMBRE DE 2019
(PESOS)

CÓDIGO	DESCRIPCIÓN DEL BIEN MUEBLE	VALOR EN LIBROS
511010349 0003054054	ESCRITORIO DE 1,20 X 60 X 75cms EN TUBULAR ESMALTADO INCLUYE PORTATECLADO Y PORTA CPU	1.255
511010349 0003054055	ESCRITORIO DE 1,20 X 60 X 75cms EN TUBULAR ESMALTADO INCLUYE PORTATECLADO Y PORTA CPU	1.255
511010349 0003054056	ESCRITORIO DE 1,20 X 60 X 75cms EN TUBULAR ESMALTADO INCLUYE PORTATECLADO Y PORTA CPU	1.255
511010349 0003054057	ESCRITORIO DE 1,20 X 60 X 75cms EN TUBULAR ESMALTADO INCLUYE PORTATECLADO Y PORTA CPU	1.255
511010349 0003054058	ESCRITORIO DE 1,20 X 60 X 75cms EN TUBULAR ESMALTADO INCLUYE PORTATECLADO Y PORTA CPU	1.255
511010349 0003054059	ESCRITORIO DE 1,20 X 60 X 75cms EN TUBULAR ESMALTADO INCLUYE PORTATECLADO Y PORTA CPU	1.255
511010349 0003054060	ESCRITORIO DE 1,20 X 60 X 75cms EN TUBULAR ESMALTADO INCLUYE PORTATECLADO Y PORTA CPU	1.255
511010349 0003054061	ESCRITORIO DE 1,20 X 60 X 75cms EN TUBULAR ESMALTADO INCLUYE PORTATECLADO Y PORTA CPU	1.255
511010349 0003054062	ESCRITORIO DE 1,20 X 60 X 75cms EN TUBULAR ESMALTADO INCLUYE PORTATECLADO Y PORTA CPU	1.255
511010349 0003054063	ESCRITORIO DE 1,20 X 60 X 75cms EN TUBULAR ESMALTADO INCLUYE PORTATECLADO Y PORTA CPU	1.255
511010349 0003054064	ESCRITORIO DE 1,20 X 60 X 75cms EN TUBULAR ESMALTADO INCLUYE PORTATECLADO Y PORTA CPU	1.255
511010349 0003054065	ESCRITORIO DE 1,20 X 60 X 75cms EN TUBULAR ESMALTADO INCLUYE PORTATECLADO Y PORTA CPU	1.255
511010349 0003054066	ESCRITORIO DE 1,20 X 60 X 75cms EN TUBULAR ESMALTADO INCLUYE PORTATECLADO Y PORTA CPU	1.255
511010349 0003054067	ESCRITORIO DE 1,20 X 60 X 75cms EN TUBULAR ESMALTADO INCLUYE PORTATECLADO Y PORTA CPU	1.255
511010349 0003054068	ESCRITORIO DE 1,20 X 60 X 75cms EN TUBULAR ESMALTADO INCLUYE PORTATECLADO Y PORTA CPU	1.255
511010349 0003054069	ESCRITORIO DE 1,20 X 60 X 75cms EN TUBULAR ESMALTADO INCLUYE PORTATECLADO Y PORTA CPU	1.255
511010349 0003054070	ESCRITORIO DE 1,20 X 60 X 75cms EN TUBULAR ESMALTADO INCLUYE PORTATECLADO Y PORTA CPU	1.255
511010349 0003054071	ESCRITORIO DE 1,20 X 60 X 75cms EN TUBULAR ESMALTADO INCLUYE PORTATECLADO Y PORTA CPU	1.255
511010349 0003054072	ESCRITORIO DE 1,20 X 60 X 75cms EN TUBULAR ESMALTADO INCLUYE PORTATECLADO Y PORTA CPU	1.255
511010349 0003054073	ESCRITORIO DE 1,20 X 60 X 75cms EN TUBULAR ESMALTADO INCLUYE PORTATECLADO Y PORTA CPU	1.255
511010349 0003054074	ESCRITORIO DE 1,20 X 60 X 75cms EN TUBULAR ESMALTADO INCLUYE PORTATECLADO Y PORTA CPU	1.255
511010349 0003054075	ESCRITORIO DE 1,20 X 60 X 75cms EN TUBULAR ESMALTADO INCLUYE PORTATECLADO Y PORTA CPU	1.255
511010349 0003054076	ESCRITORIO DE 1,20 X 60 X 75cms EN TUBULAR ESMALTADO INCLUYE PORTATECLADO Y PORTA CPU	1.255
511010349 0003054077	ESCRITORIO DE 1,20 X 60 X 75cms EN TUBULAR ESMALTADO INCLUYE PORTATECLADO Y PORTA CPU	1.255
511010349 0003054078	ESCRITORIO DE 1,20 X 60 X 75cms EN TUBULAR ESMALTADO INCLUYE PORTATECLADO Y PORTA CPU	1.255
511010349 0003054169	ESCRITORIO SECRETARIAL DE MADERA CON 1 CAJON 1 GAVETA DE 1.20*.75 C/NEGRO	1.267
511010349 0003054170	ESCRITORIO SECRETARIAL DE MADERA CON 1 CAJON 1 GAVETA DE 1.20*.75 C/NEGRO	1.267
511010349 0003054171	ESCRITORIO SECRETARIAL DE MADERA CON 1 CAJON 1 GAVETA DE 1.20*.75 C/NEGRO	1.267
511010349 0003054172	ESCRITORIO SECRETARIAL DE MADERA CON 1 CAJON 1 GAVETA DE 1.20*.75 C/NEGRO	1.267
511010349 0003054435	ESCRITORIO DE 1.20*.60 MTS. SECRETARIAL EN MADERA	1.310
511010349 0003054436	ESCRITORIO DE 1.20*.60 MTS. SECRETARIAL EN MADERA	1.310
511010349 0003054491	ESCRITORIO 1,00 * ,70 BASE METALICA CUBIERTA DE MADERA GRAFITO NEGRO	1.311
511010349 0003054494	ESCRITORIO BASICO DE 1.20 X .60Mts ESTRUCTURA METALICA EN FORMAICA COLOR MAPLE	1.312
511010349 0003054495	ESCRITORIO BASICO DE 1.20 X .60Mts ESTRUCTURA METALICA EN FORMAICA COLOR MAPLE	1.312
511010349 0003054496	ESCRITORIO BASICO DE 1.20 X .60Mts ESTRUCTURA METALICA EN FORMAICA COLOR MAPLE	1.312
511010349 0003054497	ESCRITORIO BASICO DE 1.20 X .60Mts ESTRUCTURA METALICA EN FORMAICA COLOR MAPLE	1.312
511010349 0003054498	ESCRITORIO BASICO DE 1.20 X .60Mts ESTRUCTURA METALICA EN FORMAICA COLOR MAPLE	1.312
511010349 0003054499	ESCRITORIO BASICO DE 1.20 X .60Mts ESTRUCTURA METALICA EN FORMAICA COLOR MAPLE	1.312
511010349 0003054507	ESCRITORIO DE CAPACITACION 1.40X.50 mts. EN ALUMINIO CUBIERTA EN MALAMINA COLOR MAPLE	1.313
511010349 0003054508	ESCRITORIO DE CAPACITACION ESTRUCTURA METALICA METALICA CUBIERTA EN MELAMINA COLOR MAPLE	1.313
511010349 0003054509	ESCRITORIO DE CAPACITACION ESTRUCTURA METALICA METALICA CUBIERTA EN MELAMINA COLOR MAPLE	1.313
511010349 0003054510	ESCRITORIO DE CAPACITACION ESTRUCTURA METALICA METALICA CUBIERTA EN MELAMINA COLOR MAPLE	1.313
511010349 0003054511	ESCRITORIO DE CAPACITACION ESTRUCTURA METALICA METALICA CUBIERTA EN MELAMINA COLOR MAPLE	1.313

GOBIERNO DEL ESTADO DE AGUASCALIENTES
SECRETARÍA DE FINANZAS
BIENES MUEBLES
AL 31 DE DICIEMBRE DE 2019
(PESOS)

CÓDIGO	DESCRIPCIÓN DEL BIEN MUEBLE	VALOR EN LIBROS
511010349 0003054555	ESCRITORIO DE COMPUTACION 1.40X.50 mts. EN ALUMINIO CUBIERTA EN MALAMINA COLOR MAPLE	1.313
511010349 0003054556	ESCRITORIO DE COMPUTACION 1.40X.50 mts. EN ALUMINIO CUBIERTA EN MALAMINA COLOR MAPLE	1.313
511010349 0003054557	ESCRITORIO DE COMPUTACION 1.40X.50 mts. EN ALUMINIO CUBIERTA EN MALAMINA COLOR MAPLE	1.313
511010349 0003054558	ESCRITORIO DE COMPUTACION 1.40X.50 mts. EN ALUMINIO CUBIERTA EN MALAMINA COLOR MAPLE	1.313
511010349 0003054953	ESCRITORIO SECRETARIAL PENINSULAR DE MADERA CON PEDESTAL DE 1.50*.75 MTS.	1.350
511010349 0003054954	ESCRITORIO SECRETARIAL PENINSULAR DE MADERA CON PEDESTAL DE 1.50*.75 MTS.	1.350
511010349 0003054955	ESCRITORIO SECRETARIAL PENINSULAR DE MADERA CON PEDESTAL DE 1.50*.75 MTS.	1.350
511010349 0003054956	ESCRITORIO SECRETARIAL PENINSULAR DE MADERA CON PEDESTAL DE 1.50*.75 MTS.	1.350
511010349 0003054957	ESCRITORIO SECRETARIAL PENINSULAR DE MADERA CON PEDESTAL DE 1.50*.75 MTS.	1.350
511010349 0003054958	ESCRITORIO SECRETARIAL PENINSULAR DE MADERA CON PEDESTAL DE 1.50*.75 MTS.	1.350
511010349 0003054959	ESCRITORIO SECRETARIAL PENINSULAR DE MADERA CON PEDESTAL DE 1.50*.75 MTS.	1.350
511010349 0003054960	ESCRITORIO SECRETARIAL PENINSULAR DE MADERA CON PEDESTAL DE 1.50*.75 MTS.	1.350
511010349 0003054961	ESCRITORIO SECRETARIAL PENINSULAR DE MADERA CON PEDESTAL DE 1.50*.75 MTS.	1.350
511010349 0003054962	ESCRITORIO SECRETARIAL PENINSULAR DE MADERA CON PEDESTAL DE 1.50*.75 MTS.	1.350
511010349 0003054997	RETORNO DE ESCRITORIO	1.353
511010349 0003054998	RETORNO DE ESCRITORIO	1.353
511010349 0003054999	RETORNO DE ESCRITORIO	1.353
511010349 0003055000	RETORNO DE ESCRITORIO	1.353
511010349 0003055001	RETORNO DE ESCRITORIO	1.353
511010349 0003055002	RETORNO PARA ESCRITORIO	1.353
511010349 0003055007	RETORNO PARA RECEPCION DE 1.20 X .55 MTS. ESTRUCTURA METALICA CUBIERTA EN MELAMINA COLOR MAPLE	1.353
511010349 0003055105	ESCRITORIO DE 1,60 X 60 MTS	1.380
511010349 0003055106	ESCRITORIO PRIVACIA EN MELAMINA	1.380
511010349 0003055107	ESCRITORIO PRIVACIA EN MELAMINA	1.380
511010349 0003055108	ESCRITORIO PRIVACIA EN MELAMINA	1.380
511010349 0003055109	ESCRITORIO PRIVACIA EN MELAMINA	1.380
511010349 0003055196	ESCRITORIO SECRETARIAL DE 1.20*.60*.75 MTS. EN MELAMINA	1.395
511010349 0003055369	ESCRITORIO PENINSULAR CON PEDESTAL METALICO EN MADERA	1.401
511010349 0003055371	ESCRITORIO SEMIEJECUTIVO EN MADERA 2 CAJONES Y 1 GAVETA	1.402
511010349 0003055630	ESCRITORIO EJECUTIVO DE 1.80*.80 MADERA Y MELAMINA 2 CAJONES 2 GAVETAS COLOR NEGRO-GRAFITO	1.450
511010349 0003055631	ESCRITORIO EJECUTIVO DE 1.80*.80 MADERA Y MELAMINA 2 CAJONES 2 GAVETAS COLOR NEGRO-GRAFITO	1.450
511010349 0003055738	ESCRITORIO EJECUTIVO METALICO 3 CAJONES, 2 GAVETAS CON CUBIERTA	1.466
511010349 0003055806	ESCRITORIO 1.60*.71 RECTANGULAR CON CAJONES	1.468
511010349 0003055820	ESCRITORIO EJECUTIVO DE 1,80*.75 MTS. CUBIERTA DE FORMAICA CON 2 CAJONES Y 2 GAVETAS	1.474
511010349 0003055823	ESCRITORIO EJECUTIVO DE 1,80*.80 MTS. CUBIERTA DE FORMAICA DE 2 CAJONES Y 2 GAVETAS	1.474
511010349 0003055824	ESCRITORIO EJECUTIVO DE 1,80*.80 MTS. CUBIERTA DE FORMAICA DE 2 CAJONES Y 2 GAVETAS	1.474
511010349 0003055826	ESCRITORIO EJECUTIVO DE 1,80*.80 MTS. CUBIERTA DE FORMAICA DE 2 CAJONES Y 2 GAVETAS	1.474
511010349 0003055827	ESCRITORIO EJECUTIVO DE 1,80*.80 MTS. CUBIERTA DE FORMAICA DE 2 CAJONES Y 2 GAVETAS	1.474
511010349 0003055857	REMATE LATERAL SEMICIRCULAR CON PEDESTAL METALICO Y CUBIERTA EN MELAMINA	1.480
511010349 0003055858	REMATE LATERAL SEMICIRCULAR CON PEDESTAL METALICO Y CUBIERTA EN MELAMINA	1.480
511010349 0003055859	REMATE LATERAL SEMICIRCULAR CON PEDESTAL METALICO Y CUBIERTA EN MELAMINA	1.480
511010349 0003055860	REMATE LATERAL SEMICIRCULAR CON PEDESTAL METALICO Y CUBIERTA EN MELAMINA	1.480

GOBIERNO DEL ESTADO DE AGUASCALIENTES
SECRETARÍA DE FINANZAS
BIENES MUEBLES
AL 31 DE DICIEMBRE DE 2019
(PESOS)

CÓDIGO	DESCRIPCIÓN DEL BIEN MUEBLE	VALOR EN LIBROS
511010349 0003055948	ESCRITORIO SECRETARIAL DE 1,38*,60*,75 MTS,TERMINADO EN MELAMINA 1 CAJO 1 GAVETA	1.481
511010349 0003055949	ESCRITORIO SECRETARIAL DE 1,38*,60*,75 MTS,TERMINADO EN MELAMINA 1 CAJO 1 GAVETA	1.481
511010349 0003055950	ESCRITORIO SECRETARIAL DE 1,38*,60*,75 MTS,TERMINADO EN MELAMINA 1 CAJO 1 GAVETA	1.481
511010349 0003055951	ESCRITORIO SECRETARIAL DE 1,38*,60*,75 MTS,TERMINADO EN MELAMINA 1 CAJO 1 GAVETA	1.481
511010349 0003055952	ESCRITORIO SECRETARIAL DE 1,38*,60*,75 MTS,TERMINADO EN MELAMINA 1 CAJO 1 GAVETA	1.481
511010349 0003055953	ESCRITORIO SECRETARIAL DE 1,38*,60*,75 MTS,TERMINADO EN MELAMINA 1 CAJO 1 GAVETA	1.481
511010349 0003055954	ESCRITORIO SECRETARIAL DE 1,38*,60*,75 MTS,TERMINADO EN MELAMINA 1 CAJO 1 GAVETA	1.481
511010349 0003055955	ESCRITORIO SECRETARIAL DE 1,38*,60*,75 MTS,TERMINADO EN MELAMINA 1 CAJO 1 GAVETA	1.481
511010349 0003055956	ESCRITORIO SECRETARIAL DE 1,38*,60*,75 MTS,TERMINADO EN MELAMINA 1 CAJO 1 GAVETA	1.481
511010349 0003055957	ESCRITORIO SECRETARIAL DE 1,38*,60*,75 MTS,TERMINADO EN MELAMINA 1 CAJO 1 GAVETA	1.481
511010349 0003055958	ESCRITORIO SECRETARIAL DE 1,38*,60*,75 MTS,TERMINADO EN MELAMINA 1 CAJO 1 GAVETA	1.481
511010349 0003055959	ESCRITORIO SECRETARIAL DE 1,38*,60*,75 MTS,TERMINADO EN MELAMINA 1 CAJO 1 GAVETA	1.481
511010349 0003055960	ESCRITORIO SECRETARIAL MELAMINA CON 1 CAJON 1 GAVETA DE 1.20*.65*.75 MTS. C/CAFE	1.482
511010349 0003055961	ESCRITORIO SECRETARIAL MELAMINA CON 1 CAJON 1 GAVETA DE 1.20*.65*.75 MTS. C/CAFE	1.482
511010349 0003055962	ESCRITORIO SECRETARIAL MELAMINA CON 1 CAJON 1 GAVETA DE 1.20*.65*.75 MTS. C/CAFE	1.482
511010349 0003055963	ESCRITORIO SECRETARIAL MELAMINA CON 1 CAJON 1 GAVETA DE 1.20*.65*.75 MTS. C/CAFE	1.482
511010349 0003056339	ESCRITORIO DE MADERA 1.25*0.60*0.75 MTS CON PASACABLES,MAMPARA LATERAL 1.20 MTS.CON ARCHIVERO 2 CAJONES	1.520
511010349 0003056354	ESCRITORIO DE MADERA 1.25*0.60*0.75 MTS CON PASACABLES,MAMPARA,LATERAL 1.20 MTS CON ARCHIVERO DE 2 CAJONES	1.520
511010349 0003056356	ESCRITORIO DE MADERA 1.25*0.60*0.75 MTS CON PASACABLES,MAMPARA,LATERAL 1.20 MTS CON ARCHIVERO DE 2 CAJONES	1.520
511010349 0003056498	ESCRITORIO 1.60*.50 RECTANGULAR CREDENZA CON CAJONERA (1 CAJON 1 GAVETA) DE MADERA C/CAOBA	1.529
511010349 0003056510	ESCRITORIO BASICO	1.533
511010349 0003056511	ESCRITORIO BASICO	1.533
511010349 0003056512	ESCRITORIO BASICO	1.533
511010349 0003056513	ESCRITORIO BASICO	1.533
511010349 0003056514	ESCRITORIO BASICO	1.533
511010349 0003056515	ESCRITORIO BASICO	1.533
511010349 0003056516	ESCRITORIO BASICO	1.533
511010349 0003056517	ESCRITORIO BASICO	1.533
511010349 0003056518	ESCRITORIO BASICO	1.533
511010349 0003056519	ESCRITORIO BASICO	1.533
511010349 0003056520	ESCRITORIO BASICO	1.533
511010349 0003056521	ESCRITORIO BASICO	1.533
511010349 0003056522	ESCRITORIO BASICO	1.533
511010349 0003056523	ESCRITORIO BASICO	1.533
511010349 0003056524	ESCRITORIO BASICO	1.533
511010349 0003056525	ESCRITORIO BASICO	1.533
511010349 0003056526	ESCRITORIO BASICO	1.533
511010349 0003056527	ESCRITORIO BASICO	1.533
511010349 0003056528	ESCRITORIO BASICO	1.533
511010349 0003056529	ESCRITORIO BASICO	1.533
511010349 0003056530	ESCRITORIO BASICO	1.533

GOBIERNO DEL ESTADO DE AGUASCALIENTES
SECRETARÍA DE FINANZAS
BIENES MUEBLES
AL 31 DE DICIEMBRE DE 2019
(PESOS)

CÓDIGO	DESCRIPCIÓN DEL BIEN MUEBLE	VALOR EN LIBROS
511010349 0003056531	ESCRITORIO BASICO	1.533
511010349 0003056532	ESCRITORIO BASICO	1.533
511010349 0003056533	ESCRITORIO BASICO	1.533
511010349 0003056534	ESCRITORIO BASICO	1.533
511010349 0003056535	ESCRITORIO BASICO	1.533
511010349 0003056536	ESCRITORIO BASICO	1.533
511010349 0003056537	ESCRITORIO BASICO	1.533
511010349 0003056538	ESCRITORIO BASICO	1.533
511010349 0003056539	ESCRITORIO BASICO	1.533
511010349 0003056540	ESCRITORIO BASICO	1.533
511010349 0003056541	ESCRITORIO BASICO	1.533
511010349 0003056578	ESCRITORIO DE 1,40 X 71 MTS CON CAJONERA	1.553
511010349 0003056579	ESCRITORIO DE 1,40 X 71 MTS CON CAJONERA	1.553
511010349 0003056580	ESCRITORIO DE 1,40 X 71 MTS CON CAJONERA	1.553
511010349 0003056581	ESCRITORIO DE 1,40 X 71 MTS CON CAJONERA	1.553
511010349 0003056641	ESCRITORIO EJECUTIVO DE MADERA CON 2 CAJONES Y 2 GAVETAS DE 1.80*.80	1.571
511010349 0003056645	ESCRITORIO EJECUTIVO DE MADERA CON 2 CAJONES Y 2 GAVETAS DE 1.80*.80	1.571
511010349 0003056674	ESCRITORIO IZQ. DE 1,80 X 1,20 X,60 ESCUADRA DE MADERA DE 2 CAJONERAS (2 CAJONES, 1 GAVETA CADA UNO) C/NEGRO Y GRIS. LOS ESCRITORIOS CON PORTATECLADO Y PORTA CPU CADA UNO	1.578
511010349 0003056675	ESCRITORIO DE 1.50*.60MTS ESTRUCTURA METALICA CUBIERTA EN MELAMINA	1.580
511010349 0003056676	ESCRITORIO DE 1.50*.60MTS ESTRUCTURA METALICA CUBIERTA EN MELAMINA	1.580
511010349 0003056677	ESCRITORIO DE 1.50*.60MTS ESTRUCTURA METALICA CUBIERTA EN MELAMINA	1.580
511010349 0003056678	ESCRITORIO DE 1.50*.60MTS ESTRUCTURA METALICA CUBIERTA EN MELAMINA	1.580
511010349 0003056679	ESCRITORIO DE 1.50*.60MTS ESTRUCTURA METALICA CUBIERTA EN MELAMINA	1.580
511010349 0003056680	ESCRITORIO DE 1.50*.60MTS ESTRUCTURA METALICA CUBIERTA EN MELAMINA	1.580
511010349 0003056681	ESCRITORIO DE 1.50*.60MTS ESTRUCTURA METALICA CUBIERTA EN MELAMINA	1.580
511010349 0003056682	ESCRITORIO DE 1.50*.60MTS ESTRUCTURA METALICA CUBIERTA EN MELAMINA	1.580
511010349 0003056683	ESCRITORIO DE 1.50*.60MTS ESTRUCTURA METALICA CUBIERTA EN MELAMINA	1.580
511010349 0003056684	ESCRITORIO DE 1.50*.60MTS ESTRUCTURA METALICA CUBIERTA EN MELAMINA	1.580
511010349 0003056688	ESCRITORIO EJECUTIVO DE MADERA CON 2 CAJONES 2 GAVETAS C/ENCINO	1.580
511010349 0003056879	ESCRITORIO GRAPA 1,20*.60 TERMINADO EN MELAMINA COLOR HUESO	1.599
511010349 0003056932	ESCRITORIO DE CAPACITACION DE 1.20 X .50 Mts ESTRUCTURA METALICA EN FORMAICA COLOR MAPLE	1.600
511010349 0003056933	ESCRITORIO DE CAPACITACION DE 1.20 X .50 Mts ESTRUCTURA METALICA EN FORMAICA COLOR MAPLE	1.600
511010349 0003056934	ESCRITORIO DE CAPACITACION DE 1.20 X .50 Mts ESTRUCTURA METALICA EN FORMAICA COLOR MAPLE	1.600
511010349 0003057079	ESCRITORIO EJECUTIVO, MADERA MELAMINA DE 2 CAJONES Y 2 GAVETAS	1.616
511010349 0003057092	LATERAL DE ESCRITORIO ESTRUCTURA DE METAL CON CUBIERTA DE MADERA COLOR MAPLE	1.620
511010349 0003057093	LATERAL DE ESCRITORIO ESTRUCTURA DE METAL CON CUBIERTA DE MADERA COLOR MAPLE	1.620
511010349 0003057094	LATERAL DE ESCRITORIO ESTRUCTURA DE METAL CON CUBIERTA DE MADERA COLOR MAPLE	1.620
511010349 0003057095	LATERAL DE ESCRITORIO ESTRUCTURA DE METAL CON CUBIERTA DE MADERA COLOR MAPLE	1.620
511010349 0003057096	LATERAL DE ESCRITORIO ESTRUCTURA DE METAL CON CUBIERTA DE MADERA COLOR MAPLE	1.620
511010349 0003057097	LATERAL DE ESCRITORIO ESTRUCTURA DE METAL CON CUBIERTA DE MADERA COLOR MAPLE	1.620
511010349 0003057098	LATERAL DE ESCRITORIO ESTRUCTURA DE METAL CON CUBIERTA DE MADERA COLOR MAPLE	1.620
511010349 0003057099	LATERAL DE ESCRITORIO ESTRUCTURA DE METAL CON CUBIERTA DE MADERA COLOR MAPLE	1.620

GOBIERNO DEL ESTADO DE AGUASCALIENTES
SECRETARÍA DE FINANZAS
BIENES MUEBLES
AL 31 DE DICIEMBRE DE 2019
(PESOS)

CÓDIGO	DESCRIPCIÓN DEL BIEN MUEBLE	VALOR EN LIBROS
511010349 0003057100	LATERAL DE ESCRITORIO ESTRUCTURA DE METAL CON CUBIERTA DE MADERA COLOR MAPLE	1 620
511010349 0003057101	LATERAL DE ESCRITORIO ESTRUCTURA DE METAL CON CUBIERTA DE MADERA COLOR MAPLE	1 620
511010349 0003057163	ESCRITORIO 1,20 * ,60 EN MADERA CON PORTATECLADO	1.630
511010349 0003057164	ESCRITORIO PENINSULAR EN MADERA CON PEDESTAL 1,60 * ,75 NEGRO - CEREZO	1.632
511010349 0003057165	ESCRITORIO PENINSULAR EN MADERA CON PEDESTAL 1,60 * ,75 NEGRO - CEREZO	1.632
511010349 0003057331	ESCRITORIO SEMI-EJECUTIVO DE 1.60*.70*.75 MTS COLOR TINTO NEGRO	1.658
511010349 0003057352	ESCRITORIO METALICO DE 1,60*,75 CON 5 CAJONES 1 GAVETA	1.670
511010349 0003057355	ESCRITORIO DE 1.50*.60MTS. ESTRUCTURA METALICA CUBIERTA EN MELANINA	1.673
511010349 0003057356	ESCRITORIO DE 1.50*.60MTS. ESTRUCTURA METALICA CUBIERTA EN MELANINA	1.673
511010349 0003057372	ESCRITORIO 1.90*.60 PENINSULAR	1 683
511010349 0003057393	ESCRITORIO DE 0.70 X 0.47 DE 1 PUERTA AL FRENTE CON RODAJAS EXTENCION ABATIBLE DE 0.62 X 0.55	1.690
511010349 0003057394	ESCRITORIO SECRETARIAL DE 1.40*.68	1.690
511010349 0003057440	ESCRITORIO SECRETARIAL DE 1.20 X 71 MTS EN MADERA I CAJON 1GAVETA	1.708
511010349 0003057474	PENINSULA EJECUTIVA 1.70X.69 EN ALUMINIO CUBIERTO EN MELAMINA COLOR MAPLE	1.724
511010349 0003057475	PENINSULA EJECUTIVA 1.70X.69 EN ALUMINIO CUBIERTO EN MELAMINA COLOR MAPLE	1.724
511010349 0003057476	PENINSULA EJECUTIVA 1.70X.69 EN ALUMINIO CUBIERTO EN MELAMINA COLOR MAPLE	1.724
511010349 0003057477	PENINSULA EJECUTIVA 1.70X.69 EN ALUMINIO CUBIERTO EN MELAMINA COLOR MAPLE	1.724
511010349 0003057478	PENINSULA EJECUTIVA 1.70X.69 EN ALUMINIO CUBIERTO EN MELAMINA COLOR MAPLE	1.724
511010349 0003057479	PENINSULA PARA ESCRITORIO EJECUTIVO 1.70 X .70 Mts ESTRUCTURA METALICA EN FORMAICA COLOR MAPLE	1.724
511010349 0003057490	ESCRITORIO DE MADERA DE 1.60 X 0.80 CON LATERAL	1.725
511010349 0003057491	ESCRITORIO DE MADERA DE 1.60 X 0.80 CON LATERAL	1.725
511010349 0003057492	ESCRITORIO DE MADERA DE 1.60 X 0.80 CON LATERAL	1.725
511010349 0003057493	ESCRITORIO DE MADERA DE 1.60 X 0.80 CON LATERAL	1.725
511010349 0003057505	RETORNO PARA ESCRITORIO DE MADERA TERMINADO EN MELAMINA COLOR MAPLE	1.733
511010349 0003057649	ESCRITORIO BASICO CON PORTATECLADO ESTRUCTURA METALICA CON CUBIERTA DE FORMAICA	1.743
511010349 0003057650	ESCRITORIO SECRETARIAL DE 1.20*.70 MADERA 1 CAJON 1 GAVETA COLOR NEGRO	1.743
511010349 0003057659	ESCRITORIO DE 1.20*.60 MTS EN MADERA TERMINADO EN MELAMINA 1 CAJON Y MAMPARA LATERAL	1.748
511010349 0003057666	ESCRITORIO DE 1.20*.60 MTS EN MADERA TERMINADO EN MELAMINA 1 CAJON Y MAMPARA LATERAL	1.748
511010349 0003057668	ESCRITORIO DE 1.20*.60 MTS EN MADERA TERMINADO EN MELAMINA 1 CAJON Y MAMPARA LATERAL	1.748
511010349 0003057673	ESCRITORIO DE 1.20*.60 MTS EN MADERA TERMINADO EN MELAMINA 1 CAJON Y MAMPARA LATERAL	1.748
511010349 0003057679	ESCRITORIO DE 1.20*.60 MTS EN MADERA TERMINADO EN MELAMINA 1 CAJON Y MAMPARA LATERAL	1.748
511010349 0003057680	ESCRITORIO DE 1.20*.60 MTS EN MADERA TERMINADO EN MELAMINA 1 CAJON Y MAMPARA LATERAL	1.748
511010349 0003057681	ESCRITORIO DE 1.20*.60 MTS EN MADERA TERMINADO EN MELAMINA 1 CAJON Y MAMPARA LATERAL	1.748
511010349 0003057682	ESCRITORIO DE 1.20*.60 MTS EN MADERA TERMINADO EN MELAMINA 1 CAJON Y MAMPARA LATERAL	1.748
511010349 0003057688	ESCRITORIO DE 1.20*.60 MTS EN MADERA TERMINADO EN MELAMINA 1 CAJON Y MAMPARA LATERAL	1.748
511010349 0003057689	ESCRITORIO DE 1.20*.60 MTS EN MADERA TERMINADO EN MELAMINA 1 CAJON Y MAMPARA LATERAL	1.748
511010349 0003057690	ESCRITORIO DE 1.20*.60 MTS EN MADERA TERMINADO EN MELAMINA 1 CAJON Y MAMPARA LATERAL	1.748
511010349 0003057705	ESCRITORIO DE 1.20*.60 MTS EN MADERA TERMINADO EN MELAMINA 1 CAJON Y MAMPARA LATERAL	1.748
511010349 0003057711	ESCRITORIO DE 1.20*.60 MTS EN MADERA TERMINADO EN MELAMINA 1 CAJON Y MAMPARA LATERAL	1.748
511010349 0003057713	ESCRITORIO DE 1.20*.60 MTS EN MADERA TERMINADO EN MELAMINA 1 CAJON Y MAMPARA LATERAL	1.748
511010349 0003057717	ESCRITORIO DE 1.20*.60 MTS EN MADERA TERMINADO EN MELAMINA 1 CAJON Y MAMPARA LATERAL	1.748
511010349 0003057718	ESCRITORIO DE 1.20*.60 MTS EN MADERA TERMINADO EN MELAMINA 1 CAJON Y MAMPARA LATERAL	1.748

GOBIERNO DEL ESTADO DE AGUASCALIENTES
SECRETARÍA DE FINANZAS
BIENES MUEBLES
AL 31 DE DICIEMBRE DE 2019
(PESOS)

CÓDIGO	DESCRIPCIÓN DEL BIEN MUEBLE	VALOR EN LIBROS
511010349 0003057719	ESCRITORIO DE 1.20*.60 MTS EN MADERA TERMINADO EN MELAMINA 1 CAJON Y MAMPARA LATERAL	1.748
511010349 0003057723	ESCRITORIO DE 1.20*.60 MTS EN MADERA TERMINADO EN MELAMINA 1 CAJON Y MAMPARA LATERAL	1.748
511010349 0003057724	ESCRITORIO DE 1.20*.60 MTS EN MADERA TERMINADO EN MELAMINA 1 CAJON Y MAMPARA LATERAL	1.748
511010349 0003057726	ESCRITORIO DE 1.20*.60 MTS EN MADERA TERMINADO EN MELAMINA 1 CAJON Y MAMPARA LATERAL	1.748
511010349 0003057731	ESCRITORIO DE 1.20*.60 MTS EN MADERA TERMINADO EN MELAMINA 1 CAJON Y MAMPARA LATERAL	1.748
511010349 0003057735	ESCRITORIO DE 1.20*.60 MTS EN MADERA TERMINADO EN MELAMINA 1 CAJON Y MAMPARA LATERAL	1.748
511010349 0003057737	ESCRITORIO DE 1.20*.60 MTS EN MADERA TERMINADO EN MELAMINA 1 CAJON Y MAMPARA LATERAL	1.748
511010349 0003057739	ESCRITORIO DE 1.20*.60 MTS EN MADERA TERMINADO EN MELAMINA 1 CAJON Y MAMPARA LATERAL	1.748
511010349 0003057748	ESCRITORIO DE 1.20*.60 MTS EN MADERA TERMINADO EN MELAMINA 1 CAJON Y MAMPARA LATERAL	1.748
511010349 0003057751	ESCRITORIO DE 1.20*.60 MTS EN MADERA TERMINADO EN MELAMINA 1 CAJON Y MAMPARA LATERAL	1.748
511010349 0003057772	ESCRITORIO DE 1.20*.60 MTS EN MADERA TERMINADO EN MELAMINA 1 CAJON Y MAMPARA LATERAL	1.748
511010349 0003057859	ESCRITORIO DE 1.30 X .60 MTS. CON PORTATECLADO	1.759
511010349 0003057860	ESCRITORIO DE 1.30X.60 MTS. CON PORTATECLADO Y 2 CAJONES	1.759
511010349 0003057861	ESCRITORIO DE 1.30 X .60 MTS. CON PORTATECLADO	1.759
511010349 0003057862	ESCRITORIO PENINSULAR DE 1.60*.60 COLOR NEGRO-GRIS	1.759
511010349 0003057886	ESCRITORIO DE 1,6*,70 CON 1 CAJON Y 1 GAVETA	1.773
511010349 0003057914	ESCRITORIO MEDIO EJECUTIVO DE MADERA 1 CAJON 1 GAVETA CON PATAS CROMADAS	1.779
511010349 0003057915	ESCRITORIO MEDIO EJECUTIVO DE MADERA 1 CAJON 1 GAVETA CON PATAS CROMADAS	1.779
511010349 0003057916	ESCRITORIO MEDIO EJECUTIVO DE MADERA 1 CAJON 1 GAVETA CON PATAS CROMADAS	1.779
511010349 0003057917	ESCRITORIO MEDIO EJECUTIVO DE MADERA 1 CAJON 1 GAVETA CON PATAS CROMADAS	1.779
511010349 0003057918	ESCRITORIO MEDIO EJECUTIVO DE MADERA 1 CAJON 1 GAVETA CON PATAS CROMADAS	1.779
511010349 0003057919	ESCRITORIO MEDIO EJECUTIVO DE MADERA 1 CAJON 1 GAVETA CON PATAS CROMADAS	1.779
511010349 0003057932	ESCRITORIO 1.40*.70 PENINSULAR	1.782
511010349 0003057933	ESCRITORIO PENINSULAR	1.782
511010349 0003057934	ESCRTORIO 1.40*70 PENINSULAR	1.782
511010349 0003057935	ESCRTORIO 1.40*70 PENINSULAR	1.782
511010349 0003057936	ESCRTORIO 1.40*70 PENINSULAR	1.782
511010349 0003057937	ESCRTORIO 1.40*70 PENINSULAR	1.782
511010349 0003057938	ESCRTORIO 1.40*70 PENINSULAR	1.782
511010349 0003057939	ESCRTORIO 1.40*70 PENINSULAR	1.782
511010349 0003057940	ESCRTORIO 1.40*70 PENINSULAR	1.782
511010349 0003057947	ESCRTORIO DE MADERA DE 1.60 X 0.80 CON CAJONERAS	1.783
511010349 0003057948	ESCRTORIO DE MADERA DE 1.60 X 0.80 CON CAJONERAS	1.783
511010349 0003057949	ESCRTORIO DE MADERA DE 1.60 X 0.80 CON CAJONERAS	1.783
511010349 0003057950	ESCRTORIO DE MADERA DE 1.60 X 0.80 CON CAJONERAS	1.783
511010349 0003057951	ESCRTORIO DE MADERA DE 1.60 X 0.80 CON CAJONERAS	1.783
511010349 0003057952	ESCRTORIO DE MADERA DE 1.60 X 0.80 CON CAJONERAS	1.783
511010349 0003057953	ESCRTORIO DE MADERA DE 1.60 X 0.80 CON CAJONERAS	1.783
511010349 0003057954	ESCRTORIO DE MADERA DE 1.60 X 0.80 CON CAJONERAS	1.783
511010349 0003057955	ESCRTORIO DE MADERA DE 1.60 X 0.80 CON CAJONERAS	1.783
511010349 0003058011	ESCRITORIO 1,60 * ,60 PUNTA DE BALA EN MADERA	1.790
511010349 0003058012	ESCRITORIO 1,60 * ,60 PUNTA DE BALA EN MADERA	1.790
511010349 0003058013	ESCRITORIO 1,60 * ,60 PUNTA DE BALA EN MADERA CON PORTATECLADO	1.790

GOBIERNO DEL ESTADO DE AGUASCALIENTES
SECRETARÍA DE FINANZAS
BIENES MUEBLES
AL 31 DE DICIEMBRE DE 2019
(PESOS)

CÓDIGO	DESCRIPCIÓN DEL BIEN MUEBLE	VALOR EN LIBROS
511010349 0003058033	ESCRITORIO DE 1,60*,80 MTS. 2 GAVETAS 2 CAJONES CUBIERTA DE FORMAICA	1.800
511010349 0003058034	ESCRITORIO DE 1,60*,80 MTS. 2 GAVETAS 2 CAJONES CUBIERTA DE FORMAICA	1.800
511010349 0003058035	ESCRITORIO DE 1,60*,80 MTS. 2 GAVETAS 2 CAJONES CUBIERTA DE FORMAICA	1.800
511010349 0003058169	ESCRITORIO CON PORTATECLADO 1.20 X .60 Mts ESTRUCTURA METALICA EN FORMAICA COLOR MAPLE	1.804
511010349 0003058170	ESCRITORIO DE 1.20*.60 MTS. ESTRUCTURA METALICA CUBIERTA EN MELANINA CON PORTATECLADO	1.804
511010349 0003058285	LATERAL DE ESCRITORIO CON CAJONERA EN MADERA DE ,90 * ,50 COLOR NEGRO - CEREZO	1.824
511010349 0003058293	ESCRITORIO SECRETARIAL DE 1.15*.60 MTS. EN MADERA TERMINADO EN MELANINA CON CAJONERA	1.829
511010349 0003058294	ESCRITORIO DE 1,60*,80 MTS. 2 GAVETAS 2 CAJONES CUBIERTA DE FORMAICA	1.830
511010349 0003058295	ESCRITORIO DE 1,60*,80 MTS. 2 GAVETAS 2 CAJONES CUBIERTA DE FORMAICA	1.830
511010349 0003058296	ESCRITORIO DE 1,60*,80 MTS. 2 GAVETAS 2 CAJONES CUBIERTA DE FORMAICA	1.830
511010349 0003058539	ESCRITORIO PENINSULAR DE MADERA DE 1.60*.60 MTS.	1.850
511010349 0003058540	ESCRITORIO PENINSULAR DE MADERA DE 1.60*.60 MTS.	1.850
511010349 0003058541	ESCRITORIO PENINSULAR DE MADERA DE 1.60*.60 MTS.	1.850
511010349 0003058542	ESCRITORIO PENINSULAR DE MADERA DE 1.60*.60 MTS.	1.850
511010349 0003058543	ESCRITORIO PENINSULAR DE MADERA DE 1.60*.60 MTS.	1.850
511010349 0003058544	ESCRITORIO PENINSULAR DE MADERA DE 1.60*.60 MTS.	1.850
511010349 0003058545	ESCRITORIO PENINSULAR DE MADERA DE 1.60*.60 MTS.	1.850
511010349 0003058612	ESCRITORIO SECRETARIAL	1.856
511010349 0003058613	ESCRITORIO SECRETARIAL	1.856
511010349 0003058614	ESCRITORIO SECRETARIAL	1.856
511010349 0003058615	ESCRITORIO SECRETARIAL	1.856
511010349 0003058616	ESCRITORIO SECRETARIAL	1.856
511010349 0003058617	ESCRITORIO SECRETARIAL	1.856
511010349 0003058637	ESCRITORIO MAGISTRAL DE 75 X 150 X 60 MTS	1.867
511010349 0003058638	ESCRITORIO MAGISTRAL DE 75 X 150 X 60 MTS	1.867
511010349 0003058639	ESCRITORIO MAGISTRAL DE 75 X 150 X 60 MTS	1.867
511010349 0003058640	ESCRITORIO MAGISTRAL DE 75 X 150 X 60 MTS	1.867
511010349 0003058641	ESCRITORIO MAGISTRAL DE 75 X 150 X 60 MTS	1.867
511010349 0003058642	ESCRITORIO MAGISTRAL DE 75 X 150 X 60 MTS	1.867
511010349 0003058643	ESCRITORIO MAGISTRAL DE 75 X 150 X 60 MTS	1.867
511010349 0003058644	ESCRITORIO MAGISTRAL DE 75 X 150 X 60 MTS	1.867
511010349 0003058645	ESCRITORIO MAGISTRAL DE 75 X 150 X 60 MTS	1.867
511010349 0003058646	ESCRITORIO MAGISTRAL DE 75 X 150 X 60 MTS	1.867
511010349 0003058647	ESCRITORIO MAGISTRAL DE 75 X 150 X 60 MTS	1.867
511010349 0003058648	ESCRITORIO MAGISTRAL DE 75 X 150 X 60 MTS	1.867
511010349 0003058649	ESCRITORIO MAGISTRAL DE 75 X 150 X 60 MTS	1.867
511010349 0003058650	ESCRITORIO MAGISTRAL DE 75 X 150 X 60 MTS	1.867
511010349 0003058651	ESCRITORIO MAGISTRAL DE 75 X 150 X 60 MTS	1.867
511010349 0003058652	ESCRITORIO MAGISTRAL DE 75 X 150 X 60 MTS	1.867
511010349 0003058653	ESCRITORIO MAGISTRAL DE 75 X 150 X 60 MTS	1.867
511010349 0003058654	ESCRITORIO MAGISTRAL DE 75 X 150 X 60 MTS	1.867
511010349 0003058655	ESCRITORIO MAGISTRAL DE 75 X 150 X 60 MTS	1.867
511010349 0003058656	ESCRITORIO MAGISTRAL DE 75 X 150 X 60 MTS	1.867

GOBIERNO DEL ESTADO DE AGUASCALIENTES
SECRETARÍA DE FINANZAS
BIENES MUEBLES
AL 31 DE DICIEMBRE DE 2019
(PESOS)

CÓDIGO	DESCRIPCIÓN DEL BIEN MUEBLE	VALOR EN LIBROS
511010349 0003058657	ESCRITORIO MAGISTRAL DE 75 X 150 X 60 MTS	1.867
511010349 0003058658	ESCRITORIO MAGISTRAL DE 75 X 150 X 60 MTS	1.867
511010349 0003058659	ESCRITORIO MAGISTRAL DE 75 X 150 X 60 MTS	1.867
511010349 0003058691	ESCRITORIO DE 1.60*.60 MTS. PUNTA DE BALA COLOR NEGRO CEREZO	1.882
511010349 0003058731	ESCRITORIO DE 1.40*.60MTS. CON LATERAL DE 1.00*.45 CON CAJONERA	1.890
511010349 0003058732	ESCRITORIO DE 1.40*.60MTS. CON LATERAL DE 1.00*.45 CON CAJONERA	1.890
511010349 0003058733	ESCRITORIO DE 1.40*.60MTS. CON LATERAL DE 1.00*.45 CON CAJONERA	1.890
511010349 0003058734	ESCRITORIO DE 1.40*.60MTS. CON LATERAL DE 1.00*.45 CON CAJONERA	1.890
511010349 0003058735	ESCRITORIO DE 1.40*.60MTS. CON LATERAL DE 1.00*.45 CON CAJONERA	1.890
511010349 0003058736	ESCRITORIO DE 1.40*.60MTS. CON LATERAL DE 1.00*.45 CON CAJONERA	1.890
511010349 0003058737	ESCRITORIO DE 1.40*.60MTS. CON LATERAL DE 1.00*.45 CON CAJONERA	1.890
511010349 0003058738	ESCRITORIO DE 1.40*.60MTS. CON LATERAL DE 1.00*.45 CON CAJONERA	1.890
511010349 0003058739	ESCRITORIO DE 1.40*.60MTS. CON LATERAL DE 1.00*.45 CON CAJONERA	1.890
511010349 0003058740	ESCRITORIO DE 1.40*.60MTS. CON LATERAL DE 1.00*.45 CON CAJONERA	1.890
511010349 0003058741	ESCRITORIO DE 1.40*.60MTS. CON LATERAL DE 1.00*.45 CON CAJONERA	1.890
511010349 0003058742	ESCRITORIO DE 1.40*.60MTS. CON LATERAL DE 1.00*.45 CON CAJONERA	1.890
511010349 0003058743	ESCRITORIO DE 1.40*.60MTS. CON LATERAL DE 1.00*.45 CON CAJONERA	1.890
511010349 0003058744	ESCRITORIO DE 1.40*.60MTS. CON LATERAL DE 1.00*.45 CON CAJONERA	1.890
511010349 0003058745	ESCRITORIO DE 1.40*.60MTS. CON LATERAL DE 1.00*.45 CON CAJONERA	1.890
511010349 0003058746	ESCRITORIO DE 1.40*.60MTS. CON LATERAL DE 1.00*.45 CON CAJONERA	1.890
511010349 0003058747	ESCRITORIO DE 1.40*.60MTS. CON LATERAL DE 1.00*.45 CON CAJONERA	1.890
511010349 0003058748	ESCRITORIO DE 1.40*.60MTS. CON LATERAL DE 1.00*.45 CON CAJONERA	1.890
511010349 0003058749	ESCRITORIO DE 1.40*.60MTS. CON LATERAL DE 1.00*.45 CON CAJONERA	1.890
511010349 0003058750	ESCRITORIO DE 1.40*.60MTS. CON LATERAL DE 1.00*.45 CON CAJONERA	1.890
511010349 0003058751	ESCRITORIO DE 1.40*.60MTS. CON LATERAL DE 1.00*.45 CON CAJONERA	1.890
511010349 0003058752	ESCRITORIO DE 1.40*.60MTS. CON LATERAL DE 1.00*.45 CON CAJONERA	1.890
511010349 0003058753	ESCRITORIO DE 1.40*.60MTS. CON LATERAL DE 1.00*.45 CON CAJONERA	1.890
511010349 0003058754	ESCRITORIO DE 1.40*.60MTS. CON LATERAL DE 1.00*.45 CON CAJONERA	1.890
511010349 0003058755	ESCRITORIO DE 1.40*.60MTS. CON LATERAL DE 1.00*.45 CON CAJONERA	1.890
511010349 0003058756	ESCRITORIO DE 1.40*.60MTS. CON LATERAL DE 1.00*.45 CON CAJONERA	1.890
511010349 0003058757	ESCRITORIO DE 1.40*.60MTS. CON LATERAL DE 1.00*.45 CON CAJONERA	1.890
511010349 0003058758	ESCRITORIO DE 1.40*.60MTS. CON LATERAL DE 1.00*.45 CON CAJONERA	1.890
511010349 0003058759	ESCRITORIO DE 1.40*.60MTS. CON LATERAL DE 1.00*.45 CON CAJONERA	1.890
511010349 0003058760	ESCRITORIO DE 1.40*.60MTS. CON LATERAL DE 1.00*.45 CON CAJONERA	1.890
511010349 0003058761	ESCRITORIO DE 1.40*.60MTS. CON LATERAL DE 1.00*.45 CON CAJONERA	1.890
511010349 0003058762	ESCRITORIO DE 1.40*.60MTS. CON LATERAL DE 1.00*.45 CON CAJONERA	1.890
511010349 0003058858	ESCRITORIO TRIZA BASE METALICA CUBIERTA DE MADERA	1.902
511010349 0003058864	ESCRITORIO EJECUTIVO DE 1.40 MTS. TERMINADO EN MELANINA DE 1 CAJON Y 1 GAVETA	1.907
511010349 0003058865	ESCRITORIO EJECUTIVO DE 1.40 MTS. TERMINADO EN MELANINA DE 1 CAJON Y 1 GAVETA	1.907
511010349 0003058884	ESCRITORIO DE MADERA DE 1.60*.70 MTS. C/NEGRO CEREZO CON 1 CAJON 1 GAVETA	1.916
511010349 0003058885	ESCRITORIO DE MADERA DE 1.60*.70 MTS. C/NEGRO CEREZO CON 1 CAJON 1 GAVETA	1.916
511010349 0003058886	ESCRITORIO DE MADERA DE 1.60*.70 MTS. C/NEGRO CEREZO CON 1 CAJON 1 GAVETA	1.916
511010349 0003058887	ESCRITORIO DE MADERA DE 1.60*.70 MTS. C/NEGRO CEREZO CON 1 CAJON 1 GAVETA	1.916

GOBIERNO DEL ESTADO DE AGUASCALIENTES
SECRETARÍA DE FINANZAS
BIENES MUEBLES
AL 31 DE DICIEMBRE DE 2019
(PESOS)

CÓDIGO	DESCRIPCIÓN DEL BIEN MUEBLE	VALOR EN LIBROS
511010349 0003058888	ESCRITORIO EJEJCUTIVO DE 1.60*,71 MTS.1 CAJON 1 GAVETA	1.916
511010349 0003058889	ESCRITORIO EJEJCUTIVO DE 1.60*,71 MTS.1 CAJON 1 GAVETA	1.916
511010349 0003058890	ESCRITORIO EJEJCUTIVO DE 1.60*,71 MTS.1 CAJON 1 GAVETA	1.916
511010349 0003058891	ESCRITORIO BASICO DE CAOBA ESTRUCTURA DE ALUMINIO	1.916
511010349 0003058894	ESCRITORIO DE 1,60X,60 RADIAL DE MADERA DE 1 CAJON Y 1 GAVETA C/NEGRO Y VERDE	1.920
511010349 0003058895	ESCRITORIO DE 1,60X,60 RADIAL DE MADERA DE 1 CAJON Y 1 GAVETA C/NEGRO Y VERDE	1.920
511010349 0003058896	ESCRITORIO RADIAL PENINSULAR DE 1,60 X,60 DE MADERA CON PEDESTAL METALICO C/VERDE Y NEGRO	1.920
511010349 0003059094	RETORNO PARA ESCRITORIO DE 1.20*.60 MTS MADERA TERMINADA EN MEDAMINA COLOR CAOBA	1.992
511010349 0003059130	ESCRITORIO DE 1.20*.70 MTS.	2.000
511010349 0003059131	ESCRITORIO DE 1.20*.70 MTS.	2.000
511010349 0003059150	ESCRITORIO EJECUTIVO DE 1.85x.78x.79 MTS. BASE METALICA CUBIERTA DE MADERA COLOR NEGRO	2.009
511010349 0003059169	ESCRITORIO CON PORTATECLADO	2.014
511010349 0003059170	ESCRITORIO DELTA EN ALUMINIO CUBIERTA EN MELAMINA CON PORTATECLADO Y C.P.U.	2.014
511010349 0003059171	ESCRITORIO DELTA EN ALUMINIO CUBIERTA EN MELAMINA CON PORTATECLADO Y C.P.U.	2.014
511010349 0003059172	ESCRITORIO DELTA EN ALUMINIO CUBIERTA EN MELAMINA CON PORTATECLADO Y C.P.U.	2.014
511010349 0003059173	ESCRITORIO DELTA EN ALUMINIO CUBIERTA EN MELAMINA CON PORTATECLADO Y C.P.U.	2.014
511010349 0003059178	ESCRITORIO CON LATERAL DE 1.80*.59 MTS.	2.024
511010349 0003059182	ESCRITORIO EJECUTIVO DE 1,80 X ,80 DE MADERA 1 CAJON 1 GAVETA C/ENCINO	2.027
511010349 0003059331	ESCRITORIO DE 1.60*.75 EN MELAMINA CON 1 CAJON 1 GAVETA CON PEDESTAL	2.082
511010349 0003059332	ESCRITORIO DE 1.60*.75 EN MELAMINA CON 1 CAJON 1 GAVETA CON PEDESTAL	2.082
511010349 0003059333	ESCRITORIO DE 1.60*.75 EN MELAMINA CON 1 CAJON 1 GAVETA CON PEDESTAL	2.082
511010349 0003059334	ESCRITORIO DE 1.60*.75 EN MELAMINA CON 1 CAJON 1 GAVETA CON PEDESTAL	2.082
511010349 0003059418	ESCRITORIO SECRETARIAL DE MADERA 1 CAJON 1 GAVETA COLOR MAPLE	2.099
511010349 0003059420	ESCRITORIO GRIS-NEGRO BASIC	2.099
511010349 0003059422	ESCRITORIO GRIS-NEGRO BASIC	2.099
511010349 0003059437	RETORNO PARA ESCRITORIO DE 1.20*.60MTS. ESTRUCTURA METALICA CUBIERTA EN MELANINA	2.106
511010349 0003059438	RETORNO PARA ESCRITORIO DE 1.20*.60MTS. ESTRUCTURA METALICA CUBIERTA EN MELANINA	2.106
511010349 0003059439	PENINSULA PARA ESCRITORIO EJECUTIVO 1.70 X .70 Mts ESTRUCTURA METALICA EN FORMAICA COLOR MAPLE	2.106
511010349 0003059446	ESCRITORIO TIPO MODULO DE 1.60 X .60 MTS. DE MADERA CON LATERAL Y CAJONERA	2.110
511010349 0003059490	ESCRITORIO SECRETARIAL DE 1.2 MTS*.70*.75 MTS CON CAJON LAPICERO Y CAJON ARCHIVADOR	2.141
511010349 0003059491	ESCRITORIO SECRETARIAL DE 1.2 MTS*.70*.75 MTS CON CAJON LAPICERO Y CAJON ARCHIVADOR	2.141
511010349 0003059492	ESCRITORIO SECRETARIAL DE 1.2 MTS*.70*.75 MTS CON CAJON LAPICERO Y CAJON ARCHIVADOR	2.141
511010349 0003059513	ESCRITORIO SECRETARIAL DE 1.20X.71X.75 MTS. FABRICADO EN MELAMINA	2.152
511010349 0003059514	ESCRITORIO SECRETARIAL DE 1.20X.71X.75 MTS. FABRICADO EN MELAMINA	2.152
511010349 0003059516	ESCRITORIO DELTA BASE METALICA CUBIERTA MADERA	2.158
511010349 0003059517	ESCRITORIO DELTA BASE METALICA CUBIERTA MADERA	2.158
511010349 0003059518	ESCRITORIO DELTA BASE METALICA CUBIERTA MADERA	2.158
511010349 0003059519	ESCRITORIO DELTA BASE METALICA CUBIERTA MADERA	2.158
511010349 0003059520	ESCRITORIO DELTA BASE METALICA CUBIERTA MADERA	2.158
511010349 0003059541	ESCRITORIO SEMIEJECUTIVOI EN MADERA CHAPA MELAMINA 1 CAJON 1 GAVETA COLOR ENCINO, MEDIDAS 1.60 X .75	2.174
511010349 0003059542	ESCRITORIO SEMIEJECUTIVOI EN MADERA CHAPA MELAMINA 1 CAJON 1 GAVETA COLOR ENCINO, MEDIDAS 1.60 X .75	2.174

GOBIERNO DEL ESTADO DE AGUASCALIENTES
SECRETARÍA DE FINANZAS
BIENES MUEBLES
AL 31 DE DICIEMBRE DE 2019
(PESOS)

CÓDIGO	DESCRIPCIÓN DEL BIEN MUEBLE	VALOR EN LIBROS
511010349 0003059557	ESCRITORIO EJECUTIVO 1,85 * .92 BASE METALICA CUBIERTA DE MADERA GRAFITO NEGRO	2.175
511010349 0003059583	ESCRITORIO SECRETARIAL LINEA JUVENIL	2.187
511010349 0003059584	ESCRITORIO SECRETARIAL LINEA JUVENIL	2.187
511010349 0003059585	ESCRITORIO-GRAPA DE 1.60*.60 EN MELAMINA CON LATERAL DE 1.00*.45 CON CAJONERA	2.187
511010349 0003059586	ESCRITORIO-GRAPA DE 1.60*.60 EN MELAMINA CON LATERAL DE 1.00*.45 CON CAJONERA	2.187
511010349 0003059587	ESCRITORIO-GRAPA DE 1.60*.60 EN MELAMINA CON LATERAL DE 1.00*.45 CON CAJONERA	2.187
511010349 0003059588	ESCRITORIO-GRAPA DE 1.60*.60 EN MELAMINA CON LATERAL DE 1.00*.45 CON CAJONERA	2.187
511010349 0003059589	ESCRITORIO-GRAPA DE 1.60*.60 EN MELAMINA CON LATERAL DE 1.00*.45 CON CAJONERA	2.187
511010349 0003059590	ESCRITORIO-GRAPA DE 1.60*.60 EN MELAMINA CON LATERAL DE 1.00*.45 CON CAJONERA	2.187
511010349 0003059591	ESCRITORIO-GRAPA DE 1.60*.60 EN MELAMINA CON LATERAL DE 1.00*.45 CON CAJONERA	2.187
511010349 0003059592	ESCRITORIO-GRAPA DE 1.60*.60 EN MELAMINA CON LATERAL DE 1.00*.45 CON CAJONERA	2.187
511010349 0003059593	ESCRITORIO-GRAPA DE 1.60*.60 EN MELAMINA CON LATERAL DE 1.00*.45 CON CAJONERA	2.187
511010349 0003059594	ESCRITORIO-GRAPA DE 1.60*.60 EN MELAMINA CON LATERAL DE 1.00*.45 CON CAJONERA	2.187
511010349 0003059595	ESCRITORIO-GRAPA DE 1.60*.60 EN MELAMINA CON LATERAL DE 1.00*.45 CON CAJONERA	2.187
511010349 0003059596	ESCRITORIO-GRAPA DE 1.60*.60 EN MELAMINA CON LATERAL DE 1.00*.45 CON CAJONERA	2.187
511010349 0003059599	ESCRITORIO DE 1,20*,60* MTS,COLOR NEGRO-CEREZO	2.190
511010349 0003059600	ESCRITORIO DE 1,20*,60* MTS,COLOR NEGRO-CEREZO	2.190
511010349 0003059626	ESCRITORIO CO CAJONERA DE 1.20 X .71 X .75 MTS. DE ALTO, INCLUYE 2 MAMPARAS DE .60 CMS.	2.195
511010349 0003059627	ESCRITORIO CO CAJONERA DE 1.20 X .71 X .75 MTS. DE ALTO, INCLUYE 2 MAMPARAS DE .60 CMS.	2.195
511010349 0003059641	ESCRITORIO CO CAJONERA DE 1.44 X .60 X .75 MTS. DE ALTO, INCLUYE MAMPARA DIVISORIA DE 1.44 DE LARGO POR 1.20 DE LARGO	2.202
511010349 0003059642	ESCRITORIO CO CAJONERA DE 1.44 X .60 X .75 MTS. DE ALTO, INCLUYE MAMPARA DIVISORIA DE 1.44 DE LARGO POR 1.20 DE LARGO	2.202
511010349 0003059643	ESCRITORIO CO CAJONERA DE 1.44 X .60 X .75 MTS. DE ALTO, INCLUYE MAMPARA DIVISORIA DE 1.44 DE LARGO POR 1.20 DE LARGO	2.202
511010349 0003059776	ESCRITORIO MEDIO EJECUTIVO COLOR ROBLE	2.233
511010349 0003059788	ESTACION DE TRABAJO CON ARCHIVERO METALICO 2 CAJONES 1 GAVETA, CUEBIERTA ESQUINERA LADO DERECHO EN FORMA DE ARCO.	2.244
511010349 0003059789	ESTACION DE TRABAJO CON ARCHIVERO METALICO 2 CAJONES 1 GAVETA, CUEBIERTA ESQUINERA LADO IZQUIERO EN FORMA DE ARCO.	2.244
511010349 0003059808	ESCRITORIO EN MELAMINA CON 1 CAJON Y 1 GAVETA COLOR NEGRO	2.262
511010349 0003059809	ESCRITORIO EN MELAMINA CON 1 CAJON Y 1 GAVETA COLOR NEGRO	2.262
511010349 0003059810	ESCRITORIO EN MELAMINA CON 1 CAJON Y 1 GAVETA COLOR NEGRO	2.262
511010349 0003059811	ESCRITORIO EN MELAMINA CON 1 CAJON Y 1 GAVETA COLOR NEGRO	2.262
511010349 0003059812	ESCRITORIO EN MELAMINA CON 1 CAJON Y 1 GAVETA COLOR NEGRO	2.262
511010349 0003059813	ESCRITORIO EN MELAMINA CON 1 CAJON Y 1 GAVETA	2.262
511010349 0003059814	ESCRITORIO EN MELAMINA CON 1 CAJON Y 1 GAVETA COLOR NEGRO	2.262
511010349 0003059816	ESCRITORIO EN MELAMINA CON 1 CAJON Y 1 GAVETA COLOR NEGRO	2.262
511010349 0003059817	ESCRITORIO EN MELAMINA CON 1 CAJON Y 1 GAVETA COLOR NEGRO	2.262
511010349 0003059818	ESCRITORIO EN MELAMINA CON 1 CAJON Y 1 GAVETA COLOR NEGRO	2.262
511010349 0003059819	ESCRITORIO EN MELAMINA CON 1 CAJON Y 1 GAVETA COLOR NEGRO	2.262
511010349 0003059820	ESCRITORIO EN MELAMINA CON 1 CAJON Y 1 GAVETA	2.262
511010349 0003059821	ESCRITORIO EN MELAMINA CON 1 CAJON Y 1 GAVETA COLOR NEGRO	2.262
511010349 0003059822	ESCRITORIO EN MELAMINA CON 1 CAJON Y 1 GAVETA COLOR NEGRO	2.262
511010349 0003059823	ESCRITORIO EN MELAMINA CON 1 CAJON Y 1 GAVETA COLOR NEGRO	2.262

GOBIERNO DEL ESTADO DE AGUASCALIENTES
SECRETARÍA DE FINANZAS
BIENES MUEBLES
AL 31 DE DICIEMBRE DE 2019
(PESOS)

CÓDIGO	DESCRIPCIÓN DEL BIEN MUEBLE	VALOR EN LIBROS
511010349 0003059824	ESCRITORIO EN MELAMINA CON 1 CAJON Y 1 GAVETA COLOR NEGRO	2.262
511010349 0003059825	ESCRITORIO EN MELAMINA CON 1 CAJON Y 1 GAVETA COLOR NEGRO	2.262
511010349 0003059826	ESCRITORIO EN MELAMINA CON 1 CAJON Y 1 GAVETA COLOR NEGRO	2.262
511010349 0003059827	ESCRITORIO EN MELAMINA CON 1 CAJON Y 1 GAVETA COLOR NEGRO	2.262
511010349 0003059828	ESCRITORIO EN MELAMINA CON 1 CAJON Y 1 GAVETA COLOR NEGRO	2.262
511010349 0003059829	ESCRITORIO EN MELAMINA CON 1 CAJON Y 1 GAVETA COLOR NEGRO	2.262
511010349 0003059830	ESCRITORIO EN MELAMINA CON 1 CAJON Y 1 GAVETA COLOR NEGRO	2.262
511010349 0003059831	ESCRITORIO EN MELAMINA CON 1 CAJON Y 1 GAVETA COLOR NEGRO	2.262
511010349 0003059832	ESCRITORIO EN MELAMINA CON 1 CAJON Y 1 GAVETA COLOR NEGRO	2.262
511010349 0003059833	ESCRITORIO EN MELAMINA CON 1 CAJON Y 1 GAVETA COLOR NEGRO	2.262
511010349 0003059834	ESCRITORIO EN MELAMINA CON 1 CAJON Y 1 GAVETA COLOR NEGRO	2.262
511010349 0003059835	ESCRITORIO EN MELAMINA CON 1 CAJON Y 1 GAVETA COLOR NEGRO	2.262
511010349 0003059837	ESCRITORIO EN MELAMINA CON 1 CAJON Y 1 GAVETA COLOR NEGRO	2.262
511010349 0003059838	ESCRITORIO EN MELAMINA CON 1 CAJON Y 1 GAVETA COLOR NEGRO	2.262
511010349 0003059839	ESCRITORIO EN MELAMINA CON 1 CAJON Y 1 GAVETA COLOR NEGRO	2.262
511010349 0003059840	ESCRITORIO EN MELAMINA CON 1 CAJON Y 1 GAVETA COLOR NEGRO	2.262
511010349 0003059841	ESCRITORIO EN MELAMINA CON 1 CAJON Y 1 GAVETA COLOR NEGRO	2.262
511010349 0003059842	ESCRITORIO EN MELAMINA CON 1 CAJON Y 1 GAVETA COLOR NEGRO	2.262
511010349 0003059843	ESCRITORIO EN MELAMINA CON 1 CAJON Y 1 GAVETA COLOR NEGRO	2.262
511010349 0003059844	ESCRITORIO EN MELAMINA CON 1 CAJON Y 1 GAVETA COLOR NEGRO	2.262
511010349 0003059845	ESCRITORIO EN MELAMINA CON 1 CAJON Y 1 GAVETA COLOR CHOCOLATE	2.262
511010349 0003059846	ESCRITORIO EN MELAMINA CON 1 CAJON Y 1 GAVETA (SAE)	2.262
511010349 0003059847	ESCRITORIO EN MELAMINA CON 1 CAJON Y 1 GAVETA(ABS)	2.262
511010349 0003059848	ESCRITORIO EN MELAMINA CON 1 CAJON Y 1 GAVETA COLOR NEGRO	2.262
511010349 0003059849	ESCRITORIO EN MELAMINA CON 1 CAJON Y 1 GAVETA COLOR NEGRO	2.262
511010349 0003059850	ESCRITORIO EN MELAMINA CON 1 CAJON Y 1 GAVETA (SAE)	2.262
511010349 0003059851	ESCRITORIO EN MELAMINA CON 1 CAJON Y 1 GAVETA COLOR NEGRO	2.262
511010349 0003059852	ESCRITORIO EN MELAMINA CON 1 CAJON Y 1 GAVETA COLOR NEGRO	2.262
511010349 0003059853	ESCRITORIO EN MELAMINA CON 1 CAJON Y 1 GAVETA COLOR NEGRO	2.262
511010349 0003059854	ESCRITORIO EN MELAMINA CON 1 CAJON Y 1 GAVETA COLOR NEGRO	2.262
511010349 0003059855	ESCRITORIO EN MELAMINA CON 1 CAJON Y 1 GAVETA COLOR NEGRO	2.262
511010349 0003059856	ESCRITORIO EN MELAMINA CON 1 CAJON Y 1 GAVETA COLOR NEGRO	2.262
511010349 0003059857	ESCRITORIO EN MELAMINA CON 1 CAJON Y 1 GAVETA COLOR NEGRO	2.262
511010349 0003059858	ESCRITORIO EN MELAMINA CON 1 CAJON Y 1 GAVETA COLOR NEGRO	2.262
511010349 0003059859	ESCRITORIO EN MELAMINA CON 1 CAJON Y 1 GAVETA COLOR NEGRO	2.262
511010349 0003059860	ESCRITORIO EN MELAMINA CON 1 CAJON Y 1 GAVETA COLOR NEGRO	2.262
511010349 0003059861	ESCRITORIO EN MELAMINA CON 1 CAJON Y 1 GAVETA COLOR NEGRO	2.262
511010349 0003059862	ESCRITORIO EN MELAMINA CON 1 CAJON Y 1 GAVETA COLOR NEGRO	2.262
511010349 0003059863	ESCRITORIO EN MELAMINA CON 1 CAJON Y 1 GAVETA COLOR NEGRO	2.262
511010349 0003059864	ESCRITORIO EN MELAMINA CON 1 CAJON Y 1 GAVETA COLOR NEGRO	2.262
511010349 0003059865	ESCRITORIO EN MELAMINA CON 1 CAJON Y 1 GAVETA COLOR NEGRO	2.262
511010349 0003059866	ESCRITORIO EN MELAMINA CON 1 CAJON Y 1 GAVETA COLOR NEGRO	2.262
511010349 0003059867	ESCRITORIO EN MELAMINA CON 1 CAJON Y 1 GAVETA COLOR NEGRO	2.262

GOBIERNO DEL ESTADO DE AGUASCALIENTES
SECRETARÍA DE FINANZAS
BIENES MUEBLES
AL 31 DE DICIEMBRE DE 2019
(PESOS)

CÓDIGO	DESCRIPCIÓN DEL BIEN MUEBLE	VALOR EN LIBROS
511010349 0003059868	ESCRITORIO EN MELAMINA CON 1 CAJON Y 1 GAVETA COLOR NEGRO	2.262
511010349 0003059869	ESCRITORIO EN MELAMINA CON 1 CAJON Y 1 GAVETA COLOR NEGRO	2.262
511010349 0003059870	ESCRITORIO EN MELAMINA CON 1 CAJON Y 1 GAVETA COLOR NEGRO	2.262
511010349 0003059871	ESCRITORIO EN MELAMINA CON 1 CAJON Y 1 GAVETA COLOR NEGRO	2.262
511010349 0003059872	ESCRITORIO EN MELAMINA CON 1 CAJON Y 1 GAVETA COLOR NEGRO	2.262
511010349 0003059873	ESCRITORIO EN MELAMINA CON 1 CAJON Y 1 GAVETA COLOR NEGRO	2.262
511010349 0003059874	ESCRITORIO EN MELAMINA CON 1 CAJON Y 1 GAVETA COLOR NEGRO	2.262
511010349 0003059875	ESCRITORIO GRAPA DE 1.50X.60 2 GAVETAS 1 ARCHIVO Y 1 STANDAR FABRICADO EN MELAMINA.	2.262
511010349 0003059876	ESCRITORIO GRAPA DE 1.50X.60 2 GAVETAS 1 ARCHIVO Y 1 STANDAR FABRICADO EN MELAMINA.	2.262
511010349 0003059877	ESCRITORIO GRAPA DE 1.50X.60 2 GAVETAS 1 ARCHIVO Y 1 STANDAR FABRICADO EN MELAMINA.	2.262
511010349 0003059878	ESCRITORIO GRAPA DE 1.50X.60 2 GAVETA	2.262
511010349 0003059879	ESCRITORIO GRAPA DE 1.50X.60 2 GAVETAS 1 ARCHIVO Y 1 STANDAR FABRICADO EN MELAMINA.	2.262
511010349 0003059880	ESCRITORIO GRAPA DE 1.50X.60 2 GAVETAS 1 ARCHIVO Y 1 STANDAR FABRICADO EN MELAMINA.	2.262
511010349 0003059881	ESCRITORIO GRAPA DE 1.50X.60 2 GAVETAS 1 ARCHIVO Y 1 STANDAR FABRICADO EN MELAMINA.	2.262
511010349 0003059882	ESCRITORIO GRAPA DE 1.50X.60 2 GAVETAS 1 ARCHIVO Y 1 STANDAR FABRICADO EN MELAMINA.	2.262
511010349 0003059883	ESCRITORIO GRAPA DE 1.50X.60 2 GAVETAS 1 ARCHIVO Y 1 STANDAR FABRICADO EN MELAMINA.	2.262
511010349 0003059884	ESCRITORIO GRAPA DE 1.50X.60 2 GAVETAS 1 ARCHIVO Y 1 STANDAR FABRICADO EN MELAMINA.	2.262
511010349 0003059885	ESCRITORIO GRAPA DE 1.50X.60 2 GAVETAS 1 ARCHIVO Y 1 STANDAR FABRICADO EN MELAMINA.	2.262
511010349 0003059886	ESCRITORIO GRAPA DE 1.50X.60 2 GAVETAS 1 ARCHIVO Y 1 STANDAR FABRICADO EN MELAMINA.	2.262
511010349 0003059887	ESCRITORIO GRAPA DE 1.50X.60 2 GAVETAS 1 ARCHIVO Y 1 STANDAR FABRICADO EN MELAMINA (SAE)	2.262
511010349 0003059888	ESCRITORIO GRAPA DE 1.50X.60 2 GAVETAS 1 ARCHIVO Y 1 STANDAR FABRICADO EN MELAMINA.	2.262
511010349 0003059889	ESCRITORIO GRAPA DE 1.50X.60 2 GAVETAS 1 ARCHIVO Y 1 STANDAR FABRICADO EN MELAMINA.	2.262
511010349 0003059890	ESCRITORIO GRAPA DE 1.50X.60 2 GAVETAS 1 ARCHIVO Y 1 STANDAR FABRICADO EN MELAMINA.	2.262
511010349 0003059891	ESCRITORIO GRAPA DE 1.50X.60 2 GAVETAS 1 ARCHIVO Y 1 STANDAR FABRICADO EN MELAMINA.	2.262
511010349 0003059892	ESCRITORIO GRAPA DE 1.50X.60 2 GAVETAS 1 ARCHIVO Y 1 STANDAR FABRICADO EN MELAMINA.	2.262
511010349 0003059893	ESCRITORIO GRAPA DE 1.50X.60 2 GAVETAS 1 ARCHIVO Y 1 STANDAR FABRICADO EN MELAMINA.	2.262
511010349 0003059894	ESCRITORIO GRAPA DE 1.50X.60 2 GAVETAS 1 ARCHIVO Y 1 STANDAR FABRICADO EN MELAMINA.	2.262
511010349 0003059895	ESCRITORIO GRAPA DE 1.50X.60 2 GAVETAS 1 ARCHIVO Y 1 STANDAR FABRICADO EN MELAMINA.	2.262
511010349 0003059896	ESCRITORIO GRAPA DE 1.50X.60 2 GAVETAS 1 ARCHIVO Y 1 STANDAR FABRICADO EN MELAMINA.	2.262
511010349 0003059897	ESCRITORIO GRAPA DE 1.50X.60 2 GAVETAS 1 ARCHIVO Y 1 STANDAR FABRICADO EN MELAMINA.	2.262
511010349 0003059898	ESCRITORIO GRAPA DE 1.50X.60 2 GAVETAS 1 ARCHIVO Y 1 STANDAR FABRICADO EN MELAMINA.	2.262
511010349 0003059899	ESCRITORIO GRAPA DE 1.50X.60 2 GAVETAS 1 ARCHIVO Y 1 STANDAR FABRICADO EN MELAMINA.	2.262
511010349 0003059900	ESCRITORIO GRAPA DE 1.50X.60 2 GAVETAS 1 ARCHIVO Y 1 STANDAR FABRICADO EN MELAMINA.	2.262
511010349 0003059901	ESCRITORIO TIPO GRAPA CAJON Y 1 GAVETA	2.262
511010349 0003059902	ESCRITORIO TIPO GRAPA CAJON Y 1 GAVETA	2.262
511010349 0003059903	ESCRITORIO TIPO GRAPA CAJON Y 1 GAVETA	2.262
511010349 0003059904	ESCRITORIO TIPO GRAPA CAJON Y 1 GAVETA	2.262
511010349 0003059905	ESCRITORIO TIPO GRAPA CAJON Y 1 GAVETA	2.262
511010349 0003059906	ESCRITORIO TIPO GRAPA CAJON Y 1 GAVETA	2.262
511010349 0003059907	ESCRITORIO TIPO GRAPA CAJON Y 1 GAVETA	2.262
511010349 0003059908	ESCRITORIO TIPO GRAPA CAJON Y 1 GAVETA	2.262
511010349 0003059909	ESCRITORIO TIPO GRAPA CAJON Y 1 GAVETA	2.262
511010349 0003059910	ESCRITORIO TIPO GRAPA CAJON Y 1 GAVETA	2.262

GOBIERNO DEL ESTADO DE AGUASCALIENTES
SECRETARÍA DE FINANZAS
BIENES MUEBLES
AL 31 DE DICIEMBRE DE 2019
(PESOS)

CÓDIGO	DESCRIPCIÓN DEL BIEN MUEBLE	VALOR EN LIBROS
511010349 0003059911	ESCRITORIO TIPO GRAPA CAJON Y 1 GAVETA	2.262
511010349 0003059912	ESCRITORIO TIPO GRAPA CAJON Y 1 GAVETA	2.262
511010349 0003059913	ESCRITORIO TIPO GRAPA CAJON Y 1 GAVETA	2.262
511010349 0003059914	ESCRITORIO TIPO GRAPA CAJON Y 1 GAVETA	2.262
511010349 0003059915	ESCRITORIO TIPO GRAPA CAJON Y 1 GAVETA	2.262
511010349 0003059917	ESCRITORIO TIPO GRAPA CAJON Y 1 GAVETA	2.262
511010349 0003059918	ESCRITORIO TIPO GRAPA CAJON Y 1 GAVETA	2.262
511010349 0003059919	ESCRITORIO TIPO GRAPA CAJON Y 1 GAVETA	2.262
511010349 0003059920	ESCRITORIO TIPO GRAPA CAJON Y 1 GAVETA	2.262
511010349 0003059921	ESCRITORIO TIPO GRAPA CAJON Y 1 GAVETA	2.262
511010349 0003059922	ESCRITORIO TIPO GRAPA CAJON Y 1 GAVETA	2.262
511010349 0003059923	ESCRITORIO TIPO GRAPA CAJON Y 1 GAVETA	2.262
511010349 0003059924	ESCRITORIO TIPO GRAPA CAJãN Y 1 GAVETA	2.262
511010349 0003059925	ESCRITORIO TIPO GRAPA CAJãN Y 1 GAVETA	2.262
511010349 0003059926	ESCRITORIO TIPO GRAPA CAJãN Y 1 GAVETA	2.262
511010349 0003059927	ESCRITORIO TIPO GRAPA CAJãN Y 1 GAVETA	2.262
511010349 0003059928	ESCRITORIO TIPO GRAPA CAJãN Y 1 GAVETA	2.262
511010349 0003059929	ESCRITORIO TIPO GRAPA CAJãN Y 1 GAVETA	2.262
511010349 0003059930	ESCRITORIO TIPO GRAPA CAJãN Y 1 GAVETA	2.262
511010349 0003059931	ESCRITORIO TIPO GRAPA CAJãN Y 1 GAVETA	2.262
511010349 0003059932	ESCRITORIO TIPO GRAPA CAJãN Y 1 GAVETA	2.262
511010349 0003059933	ESCRITORIO TIPO GRAPA CAJãN Y 1 GAVETA	2.262
511010349 0003059934	ESCRITORIO TIPO GRAPA CAJON Y 1 GAVETA	2.262
511010349 0003059935	ESCRITORIO TIPO GRAPA CAJãN Y 1 GAVETA	2.262
511010349 0003060063	ESCRITORIO DE 1.90*.90 EJECUTIVO OVALADO DE MADERA CON 2 CAJODES Y 1 GAVETA	2.272
511010349 0003060068	ESCRITORIO EJECUTIVO INCLUYE CAJONERA MOVIL MARCA EXPO	2.272
511010349 0003060069	ESCRITORIO EJECUTIVO INCLUYE CAJONERA MOVIL MARCA EXPO	2.272
511010349 0003060070	ESCRITORIO EJECUTIVO INCLUYE CAJONERA MOVIL MARCA EXPO	2.272
511010349 0003060071	ESCRITORIO EJECUTIVO INCLUYE CAJONERA MOVIL MARCA EXPO	2.272
511010349 0003060078	ESCRITORIO DE 1.60*.60 MTS.	2.277
511010349 0003060083	ESCRITORIO DE 1.40*.60 MTS. SECRETARIAL RADIAL EN MADERA	2.290
511010349 0003060084	ESCRITORIO DE 1.40*.60 MTS. SECRETARIAL RADIAL EN MADERA	2.290
511010349 0003060085	ESCRITORIO DE 1.40*.60 MTS. SECRETARIAL RADIAL EN MADERA	2.290
511010349 0003060108	ESCRITORIO EJECUTIVO 2 CAJONES CON LATERAL DE MADERA	2.303
511010349 0003060109	ESCRITORIO EJECUTIVO 2 CAJONES CON LATERAL DE MADERA	2.303
511010349 0003060113	ESTACION DE TRABAJO ESTRUCTURA METALICA CON CUBIERTA DE FORMAICA COLOR MAPLE	2.308
511010349 0003060114	ESTACION DE TRABAJO ESTRUCTURA METALICA CON CUBIERTA DE FORMAICA COLOR MAPLE	2.308
511010349 0003060130	ESCRITORIO DE 1.20*1.20MTS ESTRUCTURA METALICA CUBIERTA EN MADERA CON PORTA TECLADO Y C.PU	2.319
511010349 0003060131	ESCRITORIO DE 1.20*1.20MTS ESTRUCTURA METALICA CUBIERTA EN MADERA CON PORTA TECLADO Y C.PU	2.319
511010349 0003060132	ESCRITORIO DE 1.20*1.20MTS ESTRUCTURA METALICA CUBIERTA EN MADERA CON PORTA TECLADO Y C.PU	2.319
511010349 0003060133	ESCRITORIO DE 1.20*1.20MTS ESTRUCTURA METALICA CUBIERTA EN MADERA CON PORTA TECLADO Y C.PU	2.319
511010349 0003060195	ESCRITORIO EJECUTIVO METALICO EN MEDIDA LUNA BASE METALICO CON CUBIERTA DE MADERA	2.346
511010349 0003060230	RETORNO EJECUTIVO FORZZA	2.365

GOBIERNO DEL ESTADO DE AGUASCALIENTES
SECRETARÍA DE FINANZAS
BIENES MUEBLES
AL 31 DE DICIEMBRE DE 2019
(PESOS)

CÓDIGO	DESCRIPCIÓN DEL BIEN MUEBLE	VALOR EN LIBROS
511010349 0003060394	ESTACION DE TRABAJO	2.401
511010349 0003060395	ESTACION DE TRABAJO	2.401
511010349 0003060607	ESCRITORIO EN FORMA DE ESCUADRA DE 1.20*1.20 MTS. ESTRUCTURA METALICA CUBIERTA EN MELANINA CON PORTAECLADO Y C.P.U.	2.455
511010349 0003060608	ESCRITORIO EN FORMA DE ESCUADRA DE 1.20*1.20 MTS. ESTRUCTURA METALICA CUBIERTA EN MELANINA CON PORTAECLADO Y C.P.U.	2.455
511010349 0003060609	ESCRITORIO EN FORMA DE ESCUADRA DE 1.20*1.20 MTS. ESTRUCTURA METALICA CUBIERTA EN MELANINA CON PORTAECLADO Y C.P.U.	2.455
511010349 0003060610	ESCRITORIO EN FORMA DE ESCUADRA DE 1.20*1.20 MTS. ESTRUCTURA METALICA CUBIERTA EN MELANINA CON PORTAECLADO Y C.P.U.	2.455
511010349 0003060677	ESCRITORIO DE 4 CAJONES MEDIDAS 1.80 X 0.80 X .075	2.482
511010349 0003060750	ESCRITORIO GRAPA DE 1.56*.60 MTS. COLOR NEGRO CAOBA MADERA LATERAL DE 1.20*.40 MTS, CAJONERA, PORTA C.P.U. Y PORTA TECLADO, MAMPARA DE 1.80 MTS	2.500
511010349 0003060751	ESCRITORIO GRAPA DE 1.56*.60 MTS. COLOR NEGRO CAOBA MADERA LATERAL DE 1.20*.40 MTS, CAJONERA, PORTA C.P.U. Y PORTA TECLADO, MAMPARA DE 1.80 MTS	2.500
511010349 0003060753	ESCRITORIO GRAPA DE 1.56*.60 MTS. COLOR NEGRO CAOBA MADERA LATERAL DE 1.20*.40 MTS, CAJONERA, PORTA C.P.U. Y PORTA TECLADO, MAMPARA DE 1.80 MTS	2.500
511010349 0003060754	ESCRITORIO GRAPA DE 1.56*.60 MTS. COLOR NEGRO CAOBA MADERA LATERAL DE 1.20*.40 MTS, CAJONERA, PORTA C.P.U. Y PORTA TECLADO, MAMPARA DE 1.80 MTS	2.500
511010349 0003060886	ESCRITORIO PUNTA DE BALA DE 1.60 X.60, EN MADERA Y BASE METALICA	2.545
511010349 0003060887	ESCRITORIO PUNTA DE BALA DE 1.60 X.60, EN MADERA Y BASE METALICA	2.545
511010349 0003060888	ESCRITORIO PUNTA DE BALA DE 1.60 X.60, EN MADERA Y BASE METALICA	2.545
511010349 0003060890	ESCRITORIO PUNTA DE BALA DE 1.60x.60 MTS. MADERA Y BASE DE METALICA COLOR NEGRO	2.545
511010349 0003060891	ESCRITORIO PUNTA DE BALA DE 1.60x.60 MTS. MADERA Y BASE DE METALICA COLOR NEGRO	2.545
511010349 0003060892	ESCRITORIO PUNTA DE BALA DE 1.60x.60 MTS. MADERA Y BASE DE METALICA COLOR NEGRO	2.545
511010349 0003060893	ESCRITORIO PUNTA DE BALA DE 1.60x.60 MTS. MADERA Y BASE DE METALICA COLOR NEGRO	2.545
511010349 0003060902	ESCRITORIO EJECUTIVO 2 CAJONES GAVETAS	2.552
511010349 0003060921	ESCRITORIO BASE DE ALUMINIO CUBIERTA DE MADERA COLOR MAPLE DE 1,84*,95	2.575
511010349 0003060922	ESCRITORIO BASE DE ALUMINIO CUBIERTA DE MADERA COLOR MAPLE DE 1,84*,95	2.575
511010349 0003060923	ESCRITORIO BASE DE ALUMINIO CUBIERTA DE MADERA COLOR MAPLE DE 1,84*,95	2.575
511010349 0003060924	ESCRITORIO BASE DE ALUMINIO CUBIERTA DE MADERA COLOR MAPLE DE 1,84*,95	2.575
511010349 0003060925	ESCRITORIO BASE DE ALUMINIO CUBIERTA DE MADERA COLOR MAPLE DE 1,84*,95	2.575
511010349 0003060926	ESCRITORIO BASE DE ALUMINIO CUBIERTA DE MADERA COLOR MAPLE DE 1,84*,95	2.575
511010349 0003060938	ESCRITORIO RADIAL DE 1,50*,60 MTS. CON PEDESTAL METALICO NEGRO-ENCINO	2.590
511010349 0003061012	ESCRITORIO EJECUTIVO CON LATERAL Y PORTA TECLADO	2.616
511010349 0003061013	ESCRITORIO EJECUTIVO CON LATERAL Y PORTA TECLADO	2.616
511010349 0003061031	ESCRITORIO BASICO C/PORTA TECLADO	2.625
511010349 0003061033	ESCRITORIO TIPO MODULO PENINSULAR CON CAJONERA 2 CUBIERTAS DE 1,83*1,22*,61 Y 1,83*1,07 CON PEDESTAL	2.630
511010349 0003061035	ESCRITORIO DE 1,40*,60 PUNTA DE BALA CO PEDESTAL	2.633
511010349 0003061165	ESCRITORIO PARA ASISTENTE DE 1.50 X .85 MTS. ESTRUCTURA METALICA CON CUBIERTA EN MELAMINA	2.680
511010349 0003061166	ESCRITORIO PARA ASISTENTE DE 1.50 X .85 MTS. ESTRUCTURA METALICA CON CUBIERTA EN MELAMINA	2.680
511010349 0003061167	ESCRITORIO PARA ASISTENTE DE 1.50 X .85 MTS. ESTRUCTURA METALICA CON CUBIERTA EN MELAMINA	2.680
511010349 0003061168	ESCRITORIO PARA ASISTENTE DE 1.50 X .85 MTS. ESTRUCTURA METALICA CON CUBIERTA EN MELAMINA	2.680
511010349 0003061169	ESCRITORIO PARA ASISTENTE DE 1.50 X .85 MTS. ESTRUCTURA METALICA CON CUBIERTA EN MELAMINA	2.680
511010349 0003061170	ESCRITORIO PARA ASISTENTE DE 1.50 X .85 MTS. ESTRUCTURA METALICA CON CUBIERTA EN MELAMINA	2.680
511010349 0003061171	ESCRITORIO PARA ASISTENTE DE 1.50 X .85 MTS. ESTRUCTURA METALICA CON CUBIERTA EN MELAMINA	2.680

GOBIERNO DEL ESTADO DE AGUASCALIENTES
SECRETARÍA DE FINANZAS
BIENES MUEBLES
AL 31 DE DICIEMBRE DE 2019
(PESOS)

CÓDIGO	DESCRIPCIÓN DEL BIEN MUEBLE	VALOR EN LIBROS
511010349 0003061172	ESCRITORIO PARA ASISTENTE DE 1.50 X .85 MTS. ESTRUCTURA METALICA CON CUBIERTA EN MELAMINA	2.680
511010349 0003061173	ESCRITORIO PARA ASISTENTE DE 1.50 X .85 MTS. ESTRUCTURA METALICA CON CUBIERTA EN MELAMINA	2.680
511010349 0003061174	ESCRITORIO PARA ASISTENTE DE 1.50 X .85 MTS. ESTRUCTURA METALICA CON CUBIERTA EN MELAMINA	2.680
511010349 0003061175	ESCRITORIO PARA ASISTENTE DE 1.50 X .85 MTS. ESTRUCTURA METALICA CON CUBIERTA EN MELAMINA	2.680
511010349 0003061176	ESCRITORIO PARA ASISTENTE DE 1.50 X .85 MTS. ESTRUCTURA METALICA CON CUBIERTA EN MELAMINA	2.680
511010349 0003061180	ESCRITORIO EJECUTIVO DE 1.83X.91 mts EN ALUMINIO CUBIERTA EN MELAMINA COLOR MAPLE	2.683
511010349 0003061181	ESCRITORIO EJECUTIVO DE 1.83X.91 mts EN ALUMINIO CUBIERTA EN MELAMINA COLOR MAPLE	2.683
511010349 0003061182	ESCRITORIO EJECUTIVO DE 1.83X.91 mts EN ALUMINIO CUBIERTA EN MELAMINA COLOR MAPLE	2.683
511010349 0003061183	ESCRITORIO EJECUTIVO DE 1.83X.91 mts EN ALUMINIO CUBIERTA EN MELAMINA COLOR MAPLE	2.683
511010349 0003061184	ESCRITORIO EJECUTIVO DE 1.83X.91 Mts. EN ALUMINIO CUBIERTA DE MELAMINA COLOR MAPLE	2.683
511010349 0003061185	ESCRITORIO EJECUTIVO DE 1.83X.91 Mts. EN ALUMINIO CUBIERTA DE MELAMINA COLOR MAPLE	2.683
511010349 0003061186	ESCRITORIO EJECUTIVO DE 1.83X.91 Mts. EN ALUMINIO CUBIERTA DE MELAMINA COLOR MAPLE	2.683
511010349 0003061187	ESCRITORIO EJECUTIVO DE 1.83X.91 Mts. EN ALUMINIO CUBIERTA DE MELAMINA COLOR MAPLE	2.683
511010349 0003061190	ESCRITORIO DE 1.40 X .60 MTS. 1 CAJON, 1 GAVETA	2.690
511010349 0003061191	ESCRITORIO DE 1.40 X .60 MTS. 1 CAJON, 1 GAVETA	2.690
511010349 0003061192	ESCRITORIO DE 1.40 X .60 MTS.1 CAJON, 1 GAVETA	2.690
511010349 0003061193	ESCRITORIO DE 1.50X.60 MTS. DE MADERA CON 2 CAJONES Y 2 GAVETAS EN C/NEGRO CAFE	2.690
511010349 0003061200	ESCRITORIO DE 1.10*1.60 MTS. EN MADERA DE ESCUADRA (SAE)	2.696
511010349 0003061202	ISLA DE TRABAJO, MESA EN ESCUADRA EN 3 SECCIONES, PORTATECLADO Y PORTA CPU, BASE METALICA CUBIERTA DE MADERA GRAFITO	2.696
511010349 0003061203	ISLA DE TRABAJO, MESA EN ESCUADRA EN 3 SECCIONES, PORTATECLADO Y PORTA CPU, BASE METALICA CUBIERTA DE MADERA GRAFITO	2.696
511010349 0003061204	ISLA DE TRABAJO, MESA EN ESCUADRA EN 3 SECCIONES, PORTATECLADO Y PORTA CPU, BASE METALICA CUBIERTA DE MADERA GRAFITO	2.696
511010349 0003061242	ESCRITORIO TIPO "L" DE 1.36X1.70 EN ALUMINIO CUBIERTA EN MELAMINA CON PORTA C.P.U.	2.723
511010349 0003061243	ESCRITORIO TIPO "L" DE 1.36X1.70 EN ALUMINIO CUBIERTA EN MELAMINA CON PORTA C.P.U.	2.723
511010349 0003061244	ESCRITORIO TIPO "L" DE 1.36X1.70 EN ALUMINIO CUBIERTA EN MELAMINA CON PORTA C.P.U.	2.723
511010349 0003061245	ESCRITORIO TIPO "L" DE 1.36X1.70 EN ALUMINIO CUBIERTA EN MELAMINA CON PORTA C.P.U.	2.723
511010349 0003061246	ESCRITORIO TIPO "L" DE 1.36X1.70 EN ALUMINIO CUBIERTA EN MELAMINA CON PORTA C.P.U.	2.723
511010349 0003061247	ESCRITORIO TIPO "L" DE 1.36X1.70 EN ALUMINIO CUBIERTA EN MELAMINA CON PORTA C.P.U.	2.723
511010349 0003061248	ESCRITORIO TIPO "L" DE 1.36X1.70 EN ALUMINIO CUBIERTA EN MELAMINA CON PORTA C.P.U.	2.723
511010349 0003061249	ESCRITORIO TIPO "L" DE 1.36X1.70 EN ALUMINIO CUBIERTA EN MELAMINA CON PORTA C.P.U.	2.723
511010349 0003061250	ESCRITORIO TIPO "L" DE 1.36X1.70 EN ALUMINIO CUBIERTA EN MELAMINA CON PORTA C.P.U.	2.723
511010349 0003061251	ESCRITORIO TIPO "L" DE 1.36X1.70 EN ALUMINIO CUBIERTA EN MELAMINA CON PORTA C.P.U.	2.723
511010349 0003061252	ESCRITORIO TIPO "L" DE 1.36X1.70 EN ALUMINIO CUBIERTA EN MELAMINA CON PORTA C.P.U.	2.723
511010349 0003061253	ESCRITORIO TIPO "L" DE 1.36X1.70 EN ALUMINIO CUBIERTA EN MELAMINA CON PORTA C.P.U.	2.723
511010349 0003061254	ESCRITORIO TIPO "L" DE 1.36X1.70 EN ALUMINIO CUBIERTA EN MELAMINA CON PORTA C.P.U.	2.723
511010349 0003061255	ESCRITORIO TIPO "L" DE 1.36X1.70 EN ALUMINIO CUBIERTA EN MELAMINA CON PORTA C.P.U.	2.723
511010349 0003061256	ESCRITORIO TIPO "L" DE 1.36X1.70 EN ALUMINIO CUBIERTA EN MELAMINA CON PORTA C.P.U.	2.723
511010349 0003061257	ESCRITORIO TIPO "L" DE 1.36X1.70 EN ALUMINIO CUBIERTA EN MELAMINA CON PORTA C.P.U.	2.723
511010349 0003061258	ESCRITORIO TIPO "L" DE 1.36X1.70 EN ALUMINIO CUBIERTA EN MELAMINA CON PORTA C.P.U.	2.723
511010349 0003061259	ESCRITORIO TIPO "L" DE 1.36X1.70 EN ALUMINIO CUBIERTA EN MELAMINA CON PORTA C.P.U.	2.723
511010349 0003061260	ESCRITORIO TIPO "L" DE 1.36X1.70 EN ALUMINIO CUBIERTA EN MELAMINA CON PORTA C.P.U.	2.723
511010349 0003061261	ESCRITORIO TIPO "L" DE 1.36X1.70 EN ALUMINIO CUBIERTA EN MELAMINA CON PORTA C.P.U.	2.723

GOBIERNO DEL ESTADO DE AGUASCALIENTES
SECRETARÍA DE FINANZAS
BIENES MUEBLES
AL 31 DE DICIEMBRE DE 2019
(PESOS)

CÓDIGO	DESCRIPCIÓN DEL BIEN MUEBLE	VALOR EN LIBROS
511010349 0003061262	ESCRITORIO TIPO "L" DE 1.36X1.70 EN ALUMINIO CUBIERTA EN MELAMINA CON PORTA C.P.U.	2.723
511010349 0003061263	ESCRITORIO TIPO "L" DE 1.36X1.70 EN ALUMINIO CUBIERTA EN MELAMINA CON PORTA C.P.U.	2.723
511010349 0003061264	ESCRITORIO TIPO "L" DE 1.36X1.70 EN ALUMINIO CUBIERTA EN MELAMINA CON PORTA C.P.U.	2.723
511010349 0003061347	ESCRITORIO DE MADERA RADIAL DE 1.60 X 1.71 CON LATERAL Y CAJONERA	2.749
511010349 0003061425	ESCRITORIO SECRETARIAL DE 1.40*.68	2.790
511010349 0003061426	ESCRITORIO SECRETARIAL DE 1,40*,68 1CAJON 1GAVETA COLOR NEGRO-CEREZO	2.790
511010349 0003061433	ISLA DE TRABAJO 3 CUBIERTAS TERMINADA EN MELAMINA BASE METALICA CON PORTATECLADO Y C.P.U.	2.795
511010349 0003061559	ESCRITORIO CONJUNTO SECRETARIAL DE 1.60*1.40 EN MELAMINA CON LATERAL PEDESTAL Y CAJONERA	2.835
511010349 0003061560	ESCRITORIO CONJUNTO SECRETARIAL DE 1.60*1.40 EN MELAMINA CON LATERAL PEDESTAL Y CAJONERA	2.835
511010349 0003061648	ESCRITORIO DE 1.00*.45MTS MELAMINA CON PORTATECLADO Y PORTA C.P.U.	2.857
511010349 0003061649	ESCRITORIO DE 1.00*.45MTS MELAMINA CON PORTATECLADO Y PORTA C.P.U.	2.857
511010349 0003061709	ESCRITORIO PENINSULAR DE 1.40*.70 DE MADERA C/TINTO Y NEGRO	2.877
511010349 0003061710	ESCRITORIO PENINSULAR DE 1.40*.70 DE MADERA CON PEDESTAL C/CAOBA	2.877
511010349 0003061711	ESCRITORIO PENINSULAR DE 1.40*.70 DE MADERA CON PEDESTAL C/CAOBA	2.877
511010349 0003061712	ESCRITORIO PENINSULAR DE 1.40*.70 DE MADERA CON PEDESTAL C/CAOBA	2.877
511010349 0003061721	ESCRITORIO RADIAL DE 1.53*.60 MTS. CON PUENTE DE 1.50*.60 MTS.	2.890
511010349 0003061730	ESCRITORIO SECRETARIAL CON LATERAL Y PORTA TECLADO	2.898
511010349 0003061731	ESCRITORIO SECRETARIAL CON LATERAL Y PORTA TECLADO	2.898
511010349 0003061732	ESCRITORIO SECRETARIAL CON LATERAL Y PORTA TECLADO	2.898
511010349 0003061733	ESCRITORIO SECRETARIAL CON LATERAL Y PORTA TECLADO	2.898
511010349 0003061734	ESCRITORIO SECRETARIAL CON LATERAL Y PORTA TECLADO	2.898
511010349 0003061735	ESCRITORIO SECRETARIAL CON LATERAL Y PORTA TECLADO	2.898
511010349 0003061736	ESCRITORIO SECRETARIAL CON LATERAL Y PORTA TECLADO	2.898
511010349 0003061737	ESCRITORIO SECRETARIAL CON LATERAL Y PORTA TECLADO	2.898
511010349 0003061738	ESCRITORIO SECRETARIAL CON LATERAL Y PORTA TECLADO	2.898
511010349 0003061739	ESCRITORIO SECRETARIAL CON LATERAL Y PORTA TECLADO	2.898
511010349 0003061740	ESCRITORIO SECRETARIAL CON LATERAL Y PORTA TECLADO	2.898
511010349 0003061741	ESCRITORIO SECRETARIAL CON LATERAL Y PORTA TECLADO	2.898
511010349 0003061742	ESCRITORIO SECRETARIAL CON LATERAL Y PORTA TECLADO	2.898
511010349 0003061743	ESCRITORIO SECRETARIAL CON LATERAL Y PORTA TECLADO	2.898
511010349 0003061744	ESCRITORIO SECRETARIAL CON LATERAL Y PORTA TECLADO	2.898
511010349 0003061745	ESCRITORIO SECRETARIAL CON LATERAL Y PORTA TECLADO	2.898
511010349 0003061746	ESCRITORIO SECRETARIAL CON LATERAL Y PORTA TECLADO	2.898
511010349 0003061747	ESCRITORIO SECRETARIAL CON LATERAL Y PORTA TECLADO	2.898
511010349 0003061748	ESCRITORIO SECRETARIAL CON LATERAL Y PORTA TECLADO	2.898
511010349 0003061749	ESCRITOTIO SECRETARIAL CON LATERAL Y PORTA TECLADO	2.898
511010349 0003061866	ESCRITORIO PENINSULAR PUNTA DE BALA CON PEDESTAL METALICO CUBIERTA DE FORMAICA DE 1.70*.70 MTS.	2.939
511010349 0003061912	ESCRITORIO RADIAL 1.80*.75 MTS. COLOR NEGRO CAOBA PUENTE DE UNION , PORTA TECLADO Y PORTA C.P.U.	2.980
511010349 0003061913	ESCRITORIO RADIAL 1.80*.75 MTS. COLOR NEGRO CAOBA PUENTE DE UNION , PORTA TECLADO Y PORTA C.P.U.	2.980
511010349 0003061914	ESCRITORIO RADIAL 1.80*.75 MTS. COLOR NEGRO CAOBA PUENTE DE UNION , PORTA TECLADO Y PORTA C.P.U.	2.980

GOBIERNO DEL ESTADO DE AGUASCALIENTES
SECRETARÍA DE FINANZAS
BIENES MUEBLES
AL 31 DE DICIEMBRE DE 2019
(PESOS)

CÓDIGO	DESCRIPCIÓN DEL BIEN MUEBLE	VALOR EN LIBROS
511010349 0003061915	ESCRITORIO RADIAL 1.80*.75 MTS. COLOR NEGRO CAOBA PUENTE DE UNION , PORTA TECLADO Y PORTA C.P.U.	2.980
511010349 0003061916	ESCRITORIO RADIAL 1.80*.75 MTS. COLOR NEGRO CAOBA PUENTE DE UNION , PORTA TECLADO Y PORTA C.P.U.	2.980
511010349 0003062176	CENTRO DE TRABAJO EN ESCUADRA	3.159
511010349 0003062239	ESCRITORIO DE GRAPA DE 1.50*.60 CON CAJONERA EN MADERA TERMINADO EN MELAMINA CON PORTATECLADO Y BASE C.P.U.	3.209
511010349 0003062240	ESCRITORIO DE GRAPA DE 1.50*.60 CON CAJONERA EN MADERA TERMINADO EN MELAMINA CON PORTATECLADO Y BASE C.P.U.	3.209
511010349 0003062241	ESCRITORIO DE GRAPA DE 1.50*.60 CON CAJONERA EN MADERA TERMINADO EN MELAMINA CON PORTATECLADO Y BASE C.P.U.	3.209
511010349 0003062242	ESCRITORIO DE GRAPA DE 1.50*.60 CON CAJONERA EN MADERA TERMINADO EN MELAMINA CON PORTATECLADO Y BASE C.P.U.	3.209
511010349 0003062243	ESCRITORIO DE GRAPA DE 1.50*.60 CON CAJONERA EN MADERA TERMINADO EN MELAMINA CON PORTATECLADO Y BASE C.P.U.	3.209
511010349 0003062244	ESCRITORIO DE GRAPA DE 1.50*.60 CON CAJONERA EN MADERA TERMINADO EN MELAMINA CON PORTATECLADO Y BASE C.P.U.	3.209
511010349 0003062245	ESCRITORIO DE GRAPA DE 1.50*.60 CON CAJONERA EN MADERA TERMINADO EN MELAMINA CON PORTATECLADO Y BASE C.P.U.	3.209
511010349 0003062251	ESCRITORIO EN ESCUADRA DE 2,70 X 60 MTS MELAMINA LATERAL 2,40 X 60 MTS	3.220
511010349 0003062268	ESCRITORIO (MODULO OPERATIVO) CONSTA DE 1 MESAS DE 1,66*,50 Y ESQUINERA ,90*,90 C/U CON PORTATECLADO Y CAJONERA	3.240
511010349 0003062359	ESCRITORIO DE 1,80 X,75 RADIAL DE MADERA CON PEDESTAL REDONDO C/NEGRO Y VERDE	3.290
511010349 0003062360	ESCRITORIO DE 1,80 X,75 RADIAL DE MADERA CON PEDESTAL REDONDO C/NEGRO Y VERDE	3.290
511010349 0003062361	ESCRITORIO DE 1,80 X,75 RADIAL DE MADERA CON PEDESTAL REDONDO C/NEGRO Y VERDE	3.290
511010349 0003062362	ESCRITORIO PENINSULAR DE 1,80 X ,75 EN MADERA CON PEDESTAL METALICO C/NEGRO Y VERDE	3.290
511010349 0003062382	ESCRITORIO SECRETARIAL DE 1.60*.60	3.302
511010349 0003062383	ESCRITORIO SECRETARIAL DE 1.60*.60	3.302
511010349 0003062384	ESCRITORIO SECRETARIAL DE 1.60*.60	3.302
511010349 0003062470	ESCRITORIO MEDIO EJECUTIVO CON LATERAL, DE 1.60 X.75 X.75	3.347
511010349 0003062558	ESCRITORIO PENINSULAR EN MADERA CON PEDESTAL METALICO DE 1.80*.78 MTS.	3.383
511010349 0003062559	ESCRITORIO PENINSULAR EN MADERA CON PEDESTAL METALICO DE 1.80*.78 MTS.	3.383
511010349 0003062560	ESCRITORIO PENINSULAR EN MADERA CON PEDESTAL METALICO DE 1.80*.78 MTS.	3.383
511010349 0003062624	ESCRITORIO DE 1.60*.70 MTS. TERMINADO EN MELANINA CON LATERAL	3.421
511010349 0003062627	ESCRITORIO EN L CON 2 CAJONES COLOR ARCE	3.422
511010349 0003062628	ESCRITORIOSECRETARIAL DE 1.50CON TRES CAJONES ESTRUCTURA ALUMINIO CUBIERTA EN MELAMINA COLOR ORCE	3.422
511010349 0003062629	ESCRITORIOSECRETARIAL DE 1.50CON TRES CAJONES ESTRUCTURA ALUMINIO CUBIERTA EN MELAMINA COLOR ORCE	3.422
511010349 0003062630	ESCRITORIOSECRETARIAL DE 1.50CON TRES CAJONES ESTRUCTURA ALUMINIO CUBIERTA EN MELAMINA COLOR ORCE	3.422
511010349 0003062641	ESCRITORIO DE GOTA EN MADERA CON PORTA TECLADO 2.00 * 1.20 MTS	3.435
511010349 0003062642	LATERAL DE ESCRITORIO CON CAJONERA 1.00 * .45 MTS.	3.435
511010349 0003062801	ESCRITORIO TIPO ISLA DE 1.64 X 1.64 X .60 MTS. ESTRUCTURA METALICA CUBIERTA EN MELAMINA CON PORTATECLADO Y PORTA CPU	3.570
511010349 0003062802	ESCRITORIO TIPO ISLA DE 1.64 X 1.64 X .60 MTS. ESTRUCTURA METALICA CUBIERTA EN MELAMINA CON PORTATECLADO Y PORTA CPU	3.570
511010349 0003062803	ESCRITORIO TIPO ISLA DE 1.64 X 1.64 X 0.60 CMS. ESTRUCTURA METALICA CUBIERTA EN MELAMINA CON PORTATECLADO Y PORTA CPU	3.570
511010349 0003062804	ESCRITORIO TIPO ISLA DE 1.64 X 1.64 X 0.60 CMS. ESTRUCTURA METALICA CUBIERTA EN MELAMINA CON PORTATECLADO Y PORTA CPU	3.570

GOBIERNO DEL ESTADO DE AGUASCALIENTES
SECRETARÍA DE FINANZAS
BIENES MUEBLES
AL 31 DE DICIEMBRE DE 2019
(PESOS)

CÓDIGO	DESCRIPCIÓN DEL BIEN MUEBLE	VALOR EN LIBROS
511010349 0003062898	ESCRITORIO EJECUTIVO MADERA TERMINADO EN MELAMINA COLOR MAPLE	3.598
511010349 0003062964	ESCRITORIO CON LATERAL CON PORTATECLADO Y C.P.U. BASE METALICA Y CUBIERTA EN MELAMINA COLOR GRIS OSCURO	3.668
511010349 0003062965	ESCRITORIO CON LATERAL CON PORTATECLADO Y C.P.U. BASE METALICA Y CUBIERTA EN MELAMINA COLOR GRIS OSCURO	3.668
511010349 0003063012	ESCRITORIO PENINSULAR	3.725
511010349 0003063123	ESCRITORIO TIPO MODULO CON LATERAL CON CAJONERA Y PORTATECLADO 1.30*1.40 MTS.	3.865
511010349 0003063124	ESCRITORIO TIPO MODULO CON LATERAL CON CAJONERA Y PORTATECLADO 1.30*1.40 MTS.	3.865
511010349 0003063125	ESCRITORIO TIPO MODULO CON LATERAL CON CAJONERA Y PORTATECLADO 1.30*1.40 MTS.	3.865
511010349 0003063126	ESCRITORIO TIPO MODULO CON LATERAL CON CAJONERA Y PORTATECLADO 1.30*1.40 MTS.	3.865
511010349 0003063127	ESCRITORIO TIPO MODULO CON LATERAL CON CAJONERA Y PORTATECLADO 1.30*1.40 MTS.	3.865
511010349 0003063128	ESCRITORIO TIPO MODULO CON LATERAL CON CAJONERA Y PORTATECLADO 1.30*1.40 MTS.	3.865
511010349 0003063129	ESCRITORIO TIPO MODULO CON LATERAL CON CAJONERA Y PORTATECLADO 1.30*1.40 MTS.	3.865
511010349 0003063130	ESCRITORIO MODULO 1,70 X,70 DE MADERA EN GRAFITO C/NEGRO	3.870
511010349 0003063131	ESCRITORIO MODULO 1,70 X,70 DE MADERA EN GRAFITO C/NEGRO	3.870
511010349 0003063184	ESCRITORIO DE 1.50 X .70 MTS. BASE METALICA CON CUBIERTA EN MELAMINA	3.890
511010349 0003063185	ESCRITORIO DE 1.50 X .70 MTS. BASE METALICA CON CUBIERTA EN MELAMINA	3.890
511010349 0003063207	ESCRITORIO ESTRUCTURA DE METAL CON CUBIERTA DE MADERA COLOR MAPLE	3.918
511010349 0003063208	ESCRITORIO ESTRUCTURA DE METAL CON CUBIERTA DE MADERA COLOR MAPLE	3.918
511010349 0003063209	ESCRITORIO ESTRUCTURA DE METAL CON CUBIERTA DE MADERA COLOR MAPLE	3.918
511010349 0003063210	ESCRITORIO ESTRUCTURA DE METAL CON CUBIERTA DE MADERA COLOR MAPLE	3.918
511010349 0003063211	ESCRITORIO ESTRUCTURA DE METAL CON CUBIERTA DE MADERA COLOR MAPLE	3.918
511010349 0003063212	ESCRITORIO ESTRUCTURA DE METAL CON CUBIERTA DE MADERA COLOR MAPLE	3.918
511010349 0003063213	ESCRITORIO ESTRUCTURA DE METAL CON CUBIERTA DE MADERA COLOR MAPLE	3.918
511010349 0003063214	ESCRITORIO ESTRUCTURA DE METAL CON CUBIERTA DE MADERA COLOR MAPLE	3.918
511010349 0003063215	ESCRITORIO ESTRUCTURA DE METAL CON CUBIERTA DE MADERA COLOR MAPLE	3.918
511010349 0003063216	ESCRITORIO ESTRUCTURA DE METAL CON CUBIERTA DE MADERA COLOR MAPLE	3.918
511010349 0003063254	ESCRITORIO PENINSULAR DE MADERA DE 1.65*.70	3.955
511010349 0003063255	ESCRITORIO PENINSULAR DE MADERA DE 1.65*.70	3.955
511010349 0003063256	ESCRITORIO PENINSULAR DE MADERA DE 1.65*.70	3.955
511010349 0003063257	ESCRITORIO PENINSULAR DE MADERA DE 1.65*.70	3.955
511010349 0003063258	ESCRITORIO PENINSULAR DE MADERA DE 1.65*.70	3.955
511010349 0003063259	ESCRITORIO PENINSULAR DE MADERA DE 1.65*.70	3.955
511010349 0003063296	ESCRITORIO TIPO MODULO DE 1.20 X 60 Mts BASE METALICA CUBIERTA EN MELAMINA COLOR GRIS-OBSCURO CON PORTA TECLADO	3.987
511010349 0003063297	ESCRITORIO TIPO MODULO DE 1.20 X 60 Mts BASE METALICA CUBIERTA EN MELAMINA COLOR GRIS-OBSCURO CON PORTA TECLADO	3.987
511010349 0003063298	ESCRITORIO TIPO MODULO DE 1.20 X 60 Mts BASE METALICA CUBIERTA EN MELAMINA COLOR GRIS-OBSCURO CON PORTA TECLADO	3.987
511010349 0003063299	ESCRITORIO TIPO MODULO DE 1.20 X 60 Mts BASE METALICA CUBIERTA EN MELAMINA COLOR GRIS-OBSCURO CON PORTA TECLADO	3.987
511010349 0003063300	ESCRITORIO TIPO MODULO DE 1.20 X 60 Mts BASE METALICA CUBIERTA EN MELAMINA COLOR GRIS-OBSCURO CON PORTA TECLADO	3.987
511010349 0003063301	ESCRITORIO TIPO MODULO DE 1.20 X 60 Mts BASE METALICA CUBIERTA EN MELAMINA COLOR GRIS-OBSCURO CON PORTA TECLADO	3.987
511010349 0003063302	ESCRITORIO TIPO MODULO DE 1.20 X 60 Mts BASE METALICA CUBIERTA EN MELAMINA COLOR GRIS-OBSCURO CON PORTA TECLADO	3.987

GOBIERNO DEL ESTADO DE AGUASCALIENTES
SECRETARÍA DE FINANZAS
BIENES MUEBLES
AL 31 DE DICIEMBRE DE 2019
(PESOS)

CÓDIGO	DESCRIPCIÓN DEL BIEN MUEBLE	VALOR EN LIBROS
511010349 0003063330	ESCRITORIO TIPO MODULO DE 1.20 X 60 Mts. BASE METALICA CUBIERTA EN MELAMINA COLOR GRIS-OBSCURO CON PORTA TECLADO	3.987
511010349 0003063331	ESCRITORIO TIPO MODULO DE 1.20 X 60 Mts. BASE METALICA CUBIERTA EN MELAMINA COLOR GRIS-OBSCURO CON PORTA TECLADO	3.987
511010349 0003063332	ESCRITORIO TIPO MODULO DE 1.20 X 60 Mts. BASE METALICA CUBIERTA EN MELAMINA COLOR GRIS-OBSCURO CON PORTA TECLADO	3.987
511010349 0003063333	ESCRITORIO TIPO MODULO DE 1.20 X 60 Mts. BASE METALICA CUBIERTA EN MELAMINA COLOR GRIS-OBSCURO CON PORTA TECLADO	3.987
511010349 0003063334	ESCRITORIO TIPO MODULO DE 1.20 X 60 Mts. BASE METALICA CUBIERTA EN MELAMINA COLOR GRIS-OBSCURO CON PORTA TECLADO	3.987
511010349 0003063335	ESCRITORIO TIPO MODULO DE 1.20 X 60 Mts. BASE METALICA CUBIERTA EN MELAMINA COLOR GRIS-OBSCURO CON PORTA TECLADO	3.987
511010349 0003063336	ESCRITORIO TIPO MODULO DE 1.20 X 60 Mts. BASE METALICA CUBIERTA EN MELAMINA COLOR GRIS-OBSCURO CON PORTA TECLADO	3.987
511010349 0003063337	ESCRITORIO TIPO MODULO DE 1.20 X 60 Mts. BASE METALICA CUBIERTA EN MELAMINA COLOR GRIS-OBSCURO CON PORTA TECLADO	3.987
511010349 0003063338	ESCRITORIO TIPO MODULO DE 1.20 X 60Mts BASE METALICA CUBIERTA EN MELAMINA COLOR GRIS-OBSCURO CON PORTA TECLADO	3.987
511010349 0003063339	ESCRITORIO TIPO MODULO DE 1.20X 60Mts BASE METALICA CUBIERTA EN MELAMINA COLOR GRIS-OBSCURO CON PORTA TECLADO	3.987
511010349 0003063340	ESCRITORIO TIPO MODULO DE 1.20X60 Mts. BASE METALICA CUBIERTA EN MELAMINA COLOR GRIS-OBSCURO CON PORTA TECLADO	3.987
511010349 0003063341	ESCRITORIO TIPO MODULO DE 1.20X60Mts BASE METALICA CUBIERTA EN MELAMINA COLOR GRIS-OBSCURO CON PORTA TECLADO	3.987
511010349 0003063342	ESCRITORIO TIPO MODULO DE 1.20 X60 Mts BASE METALICA CUBIERTA EN MELAMINA COLOR GRIS-OBSCURO CON PORTA TECLADO	3.987
511010349 0003063343	ESCRITORIO TIPO MODULO DE 1.20 X60Mts BASE METALICA CUBIERTA EN MELAMINA COLOR GRIS-OBSCURO CON PORTA TECLADO	3.987
511010349 0003063376	ESCRITORIO DE MELAMINA C/ 3 GAVETAS Y 2 CAJ. INCLUYE MAMPARA	4.002
511010349 0003063377	ESCRITORIO DE MELAMINA C/ 3 GAVETAS Y 2 CAJ. INCLUYE MAMPARA	4.002
511010349 0003063378	ESCRITORIO DE MELAMINA C/ 3 GAVETAS Y 2 CAJONES	4.002
511010349 0003063379	ESCRITORIO DE MELAMINA C/ 3 GAVETAS Y 2 CAJONES	4.002
511010349 0003063380	ESCRITORIO DE MELAMINA C/ 3 GAVETAS Y 2 CAJONES	4.002
511010349 0003063381	ESCRITORIO DE MELAMINA C/ 3 GAVETAS Y 2 CAJONES	4.002
511010349 0003063385	ESCRITORIO RADIAL 1.80*.60MTS MADERA TERMINADO EN MELAMINA	4.014
511010349 0003063530	ESCRITORIO CON EXTENCION 160 X 120	4.139
511010349 0003063531	ESCRITORIO CON EXTENCION 160 X 120	4.139
511010349 0003063532	ESCRITORIO EN " L " EN MELAMINA CON ARCHIVERO	4.141
511010349 0003063535	ESCRITORIO EJECUTIVO 1.80*.90 MTS MADERA TERMINADA EN MELAMINA COLOR CAOBA	4.143
511010349 0003063549	ESCRITORIO TIPO MESA DE 2.10	4.153
511010349 0003063556	ESCRITORIO SECRETARIAL PENINSULAR CON PORTA TECLADO	4.156
511010349 0003063572	ESCRITORIO (MODULO OPERATIVO CONSTA DE 2 MESAS DE 70,*50 Y 1 ESQUINERO ,90*,88 CON CAJONERA Y PORTATECLADO	4.185
511010349 0003063573	ESCRITORIO (MODULO OPERATIVO CONSTA DE 2 MESAS DE 70,*50 Y 1 ESQUINERO ,90*,88 CON CAJONERA Y PORTATECLADO	4.185
511010349 0003063574	ESCRITORIO (MODULO OPERATIVO CONSTA DE 2 MESAS DE 70,*50 Y 1 ESQUINERO ,90*,88 CON CAJONERA Y PORTATECLADO	4.185
511010349 0003063575	ESCRITORIO (MODULO OPERATIVO CONSTA DE 2 MESAS DE 70,*50 Y 1 ESQUINERO ,90*,88 CON CAJONERA Y PORTATECLADO	4.185
511010349 0003063576	ESCRITORIO (MODULO OPERATIVO CONSTA DE 2 MESAS DE 70,*50 Y 1 ESQUINERO ,90*,88 CON CAJONERA Y PORTATECLADO	4.185

GOBIERNO DEL ESTADO DE AGUASCALIENTES
SECRETARÍA DE FINANZAS
BIENES MUEBLES
AL 31 DE DICIEMBRE DE 2019
(PESOS)

CÓDIGO	DESCRIPCIÓN DEL BIEN MUEBLE	VALOR EN LIBROS
511010349 0003063577	ESCRITORIO (MODULO OPERATIVO CONSTA DE 2 MESAS DE 70,*50 Y 1 ESQUINERO ,90*,88 CON CAJONERA Y PORTATECLADO	4.185
511010349 0003063578	ESCRITORIO (MODULO OPERATIVO CONSTA DE 2 MESAS DE 70,*50 Y 1 ESQUINERO ,90*,88 CON CAJONERA Y PORTATECLADO	4.185
511010349 0003063579	ESCRITORIO (MODULO OPERATIVO CONSTA DE 2 MESAS DE 70,*50 Y 1 ESQUINERO ,90*,88 CON CAJONERA Y PORTATECLADO	4.185
511010349 0003063580	ESCRITORIO (MODULO OPERATIVO CONSTA DE 2 MESAS DE 70,*50 Y 1 ESQUINERO ,90*,88 CON CAJONERA Y PORTATECLADO	4.185
511010349 0003063581	ESCRITORIO (MODULO OPERATIVO CONSTA DE 2 MESAS DE 70,*50 Y 1 ESQUINERO ,90*,88 CON CAJONERA Y PORTATECLADO	4.185
511010349 0003063582	ESCRITORIO (MODULO OPERATIVO CONSTA DE 2 MESAS DE 70,*50 Y 1 ESQUINERO ,90*,88 CON CAJONERA Y PORTATECLADO	4.185
511010349 0003063583	ESCRITORIO (MODULO OPERATIVO CONSTA DE 2 MESAS DE 70,*50 Y 1 ESQUINERO ,90*,88 CON CAJONERA Y PORTATECLADO	4.185
511010349 0003063584	ESCRITORIO (MODULO OPERATIVO CONSTA DE 2 MESAS DE 70,*50 Y 1 ESQUINERO ,90*,88 CON CAJONERA Y PORTATECLADO	4.185
511010349 0003063585	ESCRITORIO (MODULO OPERATIVO CONSTA DE 2 MESAS DE 70,*50 Y 1 ESQUINERO ,90*,88 CON CAJONERA Y PORTATECLADO	4.185
511010349 0003063586	ESCRITORIO (MODULO OPERATIVO CONSTA DE 2 MESAS DE 70,*50 Y 1 ESQUINERO ,90*,88 CON CAJONERA Y PORTATECLADO	4.185
511010349 0003063587	ESCRITORIO (MODULO OPERATIVO CONSTA DE 2 MESAS DE 70,*50 Y 1 ESQUINERO ,90*,88 CON CAJONERA Y PORTATECLADO	4.185
511010349 0003063588	ESCRITORIO (MODULO OPERATIVO CONSTA DE 2 MESAS DE 70,*50 Y 1 ESQUINERO ,90*,88 CON CAJONERA Y PORTATECLADO	4.185
511010349 0003063589	ESCRITORIO (MODULO OPERATIVO CONSTA DE 2 MESAS DE 70,*50 Y 1 ESQUINERO ,90*,88 CON CAJONERA Y PORTATECLADO	4.185
511010349 0003063590	ESCRITORIO (MODULO OPERATIVO CONSTA DE 2 MESAS DE 70,*50 Y 1 ESQUINERO ,90*,88 CON CAJONERA Y PORTATECLADO	4.185
511010349 0003063591	ESCRITORIO (MODULO OPERATIVO CONSTA DE 2 MESAS DE 70,*50 Y 1 ESQUINERO ,90*,88 CON CAJONERA Y PORTATECLADO	4.185
511010349 0003063623	ESCRITORIO BERLIN COLOR GRAFITO/NEGRO	4.200
511010349 0003063769	ESCRITORIO (MODULAR SECRETARIAL) DE 1,60*,60 MTS.	4.263
511010349 0003063770	ESCRITORIO (MODULAR SECRETARIAL) DE 1,60*,60 MTS.	4.263
511010349 0003063771	ESCRITORIO (MODULAR SECRETARIAL) DE 1,60*,60 MTS.	4.263
511010349 0003063799	ESCRITORIO DE MELAMINA C/ 3 GAVETAS Y 2 CAJ. INCLUYE MAMPARA	4.292
511010349 0003063800	ESCRITORIO DE MELAMINA C/ 3 GAVETAS Y 2 CAJ. INCLUYE MAMPARA	4.292
511010349 0003063801	ESCRITORIO DE MELAMINA C/ 3 GAVETAS Y 2 CAJ. INCLUYE MAMPARA	4.292
511010349 0003063802	ESCRITORIO DE MELAMINA C/ 3 GAVETAS Y 2 CAJ. INCLUYE MAMPARA	4.292
511010349 0003063803	ESCRITORIO DE MELAMINA C/ 3 GAVETAS Y 2 CAJONES, INCLUYE MAMPARA	4.292
511010349 0003063804	ESCRITORIO DE MELAMINA C/ 3 GAVETAS Y 2 CAJONES, INCLUYE MAMPARA	4.292
511010349 0003063877	ESCRITORIO MODULO "L" ESTRUCTURA ALUMINIO C/PORTA TECLADO	4.304
511010349 0003063910	ESCRITORIO EJECUTIVO DE 1.82*.92 MTS. ESTRUCTURA METALICA CUBIERTA EN MELANINA	4.386
511010349 0003063911	ESCRITORIO EJECUTIVO DE 1.82*.92 MTS. ESTRUCTURA METALICA CUBIERTA EN MELANINA	4.386
511010349 0003063912	ESCRITORIO EJECUTIVO DE MADERA TERMINADO EN MELAMINA COLOR MAPLE	4.386
511010349 0003064015	ESCRITORIO EN L DE 1.50 X 1.50 X 75 CM CON CAJONERA	4.460
511010349 0003064050	ESCRITORIO DE MODULO TIPO "L" ESTRUCTURA EN ALUMINIO CON CUBIERTA EN MELAMINA COLOR MAPLE	4.494
511010349 0003064111	ESCRITORIO CONJUNTO SECRETARIAL DE 1.60*1.40 EN MELAMINA CON LATERAL PEDESTAL Y CAJONERA	4.508
511010349 0003064112	ESCRITORIO CONJUNTO SECRETARIAL DE 1.60*1.40 EN MELAMINA CON LATERAL PEDESTAL Y CAJONERA	4.508
511010349 0003064113	ESCRITORIO CONJUNTO SECRETARIAL DE 1.60*1.40 EN MELAMINA CON LATERAL PEDESTAL Y CAJONERA	4.508

GOBIERNO DEL ESTADO DE AGUASCALIENTES
SECRETARÍA DE FINANZAS
BIENES MUEBLES
AL 31 DE DICIEMBRE DE 2019
(PESOS)

CÓDIGO	DESCRIPCIÓN DEL BIEN MUEBLE	VALOR EN LIBROS
511010349 0003064114	ESCRITORIO CONJUNTO SECRETARIAL DE 1.60*1.40 EN MELAMINA CON LATERAL PEDESTAL Y CAJONERA	4.508
511010349 0003064115	ESCRITORIO CONJUNTO SECRETARIAL DE 1.60*1.40 EN MELAMINA CON LATERAL PEDESTAL Y CAJONERA	4.508
511010349 0003064116	ESCRITORIO CONJUNTO SECRETARIAL DE 1.60*1.40 EN MELAMINA CON LATERAL PEDESTAL Y CAJONERA	4.508
511010349 0003064117	ESCRITORIO CONJUNTO SECRETARIAL DE 1.60*1.40 EN MELAMINA CON LATERAL PEDESTAL Y CAJONERA	4.508
511010349 0003064118	ESCRITORIO CONJUNTO SECRETARIAL DE 1.60*1.40 EN MELAMINA CON LATERAL PEDESTAL Y CAJONERA	4.508
511010349 0003064119	ESCRITORIO CONJUNTO SECRETARIAL DE 1.60*1.40 EN MELAMINA CON LATERAL PEDESTAL Y CAJONERA	4.508
511010349 0003064120	ESCRITORIO CONJUNTO SECRETARIAL DE 1.60*1.40 EN MELAMINA CON LATERAL PEDESTAL Y CAJONERA	4.508
511010349 0003064121	ESCRITORIO CONJUNTO SECRETARIAL DE 1.60*1.40 EN MELAMINA CON LATERAL PEDESTAL Y CAJONERA	4.508
511010349 0003064122	ESCRITORIO CONJUNTO SECRETARIAL DE 1.60*1.40 EN MELAMINA CON LATERAL PEDESTAL Y CAJONERA	4.508
511010349 0003064123	ESCRITORIO CONJUNTO SECRETARIAL DE 1.60*1.40 EN MELAMINA CON LATERAL PEDESTAL Y CAJONERA	4.508
511010349 0003064124	ESCRITORIO CONJUNTO SECRETARIAL DE 1.60*1.40 EN MELAMINA CON LATERAL PEDESTAL Y CAJONERA	4.508
511010349 0003064125	ESCRITORIO DE MADERA DE 1.80*.80 MTS. C/NEGRO CEREZO	4.519
511010349 0003064126	ESCRITORIO DE MADERA DE 1.80*.80 MTS. C/NEGRO CEREZO	4.519
511010349 0003064150	ESCRITORIO DE MADERA TIPO L CON 2 CAJONES Y LATERAL DE ESCRITORIO	4.580
511010349 0003064151	ESCRITORIO DE MADERA TIPO L CON 1 CAJON, LATERAL DE ESCRITORIO Y PORTA CPU	4.580
511010349 0003064152	ESCRITORIO DE MADERA TIPO L CON 1 CAJON, LATERAL DE ESCRITORIO Y PORTA CPU	4.580
511010349 0003064153	ESCRITORIO DE MADERA TIPO L CON 1 CAJON, LATERAL DE ESCRITORIO Y PORTA CPU	4.580
511010349 0003064154	ESCRITORIO DE MADERA TIPO L CON 1 CAJON, LATERAL DE ESCRITORIO Y PORTA CPU	4.580
511010349 0003064155	ESCRITORIO DE MADERA TIPO L CON 1 CAJON, LATERAL DE ESCRITORIO Y PORTA CPU	4.580
511010349 0003064335	ESCRITORIO EJECUTIVO DE 1.50X.75X.75 MTS. EN MADERA CON 2 CAJONES	4.788
511010349 0003064662	ESCRITORIO TIPO MODULO DE TRABAJO "L" EN TRES SECCIONES BACE METALICA CUBIERTA EN MELAMINA COLOR GRIS OSCURO	4.935
511010349 0003064663	ESCRITORIO TIPO MODULO DE TRABAJO "L" EN TRES SECCIONES BACE METALICA CUBIERTA EN MELAMINA COLOR GRIS OSCURO	4.935
511010349 0003064664	ESCRITORIO TIPO MODULO DE TRABAJO "L" EN TRES SECCIONES BACE METALICA CUBIERTA EN MELAMINA COLOR GRIS OSCURO	4.935
511010349 0003064665	ESCRITORIO TIPO MODULO DE TRABAJO "L" EN TRES SECCIONES BACE METALICA CUBIERTA EN MELAMINA COLOR GRIS OSCURO	4.935
511010349 0003064666	ESCRITORIO TIPO MODULO DE TRABAJO "L" EN TRES SECCIONES BACE METALICA CUBIERTA EN MELAMINA COLOR GRIS OSCURO	4.935
511010349 0003064667	ESCRITORIO TIPO MODULO DE TRABAJO "L" EN TRES SECCIONES BACE METALICA CUBIERTA EN MELAMINA COLOR GRIS OSCURO	4.935
511010349 0003064668	ESCRITORIO TIPO MODULO DE TRABAJO "L" EN TRES SECCIONES BACE METALICA CUBIERTA EN MELAMINA COLOR GRIS OSCURO	4.935
511010349 0003064669	ESCRITORIO TIPO MODULO DE TRABAJO "L" EN TRES SECCIONES BACE METALICA CUBIERTA EN MELAMINA COLOR GRIS OSCURO	4.935
511010349 0003064670	ESCRITORIO TIPO MODULO DE TRABAJO "L" EN TRES SECCIONES BACE METALICA CUBIERTA EN MELAMINA COLOR GRIS OSCURO	4.935
511010349 0003064671	ESCRITORIO TIPO MODULO DE TRABAJO "L" EN TRES SECCIONES BACE METALICA CUBIERTA EN MELAMINA COLOR GRIS OSCURO	4.935
511010349 0003064672	ESCRITORIO TIPO MODULO DE TRABAJO "L" EN TRES SECCIONES BACE METALICA CUBIERTA EN MELAMINA COLOR GRIS OSCURO	4.935
511010349 0003064673	ESCRITORIO TIPO MODULO DE TRABAJO "L" EN TRES SECCIONES BACE METALICA CUBIERTA EN MELAMINA COLOR GRIS OSCURO	4.935
511010349 0003064675	ESCRITORIO TIPO MODULO DE TRABAJO "L" EN TRES SECCIONES BACE METALICA CUBIERTA EN MELAMINA COLOR GRIS OSCURO	4.935
511010349 0003064676	ESCRITORIO TIPO MODULO DE TRABAJO "L" EN TRES SECCIONES BACE METALICA CUBIERTA EN MELAMINA COLOR GRIS OSCURO	4.935

GOBIERNO DEL ESTADO DE AGUASCALIENTES
SECRETARÍA DE FINANZAS
BIENES MUEBLES
AL 31 DE DICIEMBRE DE 2019
(PESOS)

CÓDIGO	DESCRIPCIÓN DEL BIEN MUEBLE	VALOR EN LIBROS
511010349 0003064677	ESCRITORIO TIPO MODULO DE TRABAJO "L" EN TRES SECCIONES BACE METALICA CUBIERTA EN MELAMINA COLOR GRIS OSCURO	4.935
511010349 0003064795	ESCRITORIO DE 1.50X.60 MTS. DE MADERA CON 2 CAJONES Y 2 GAVETAS EN C/NEGRO CON CAFE	5.000
511010349 0003064871	ESCRITORIO EJECUTIVO DE MADERA COLOR CAOBA	5.098
511010349 0003064932	ESCRITORIO EJECUTIVO DE 1.50*.60 MTS. MADERA TERMINADA EN MALAMINA COLOR NEGRO	5.164
511010349 0003064933	ESCRITORIO EJECUTIVO DE 1.50*.60 MTS. MADERA TERMINADA EN MALAMINA COLOR NEGRO	5.164
511010349 0003065062	ESCRITORIO DE 1,80 X,75 X,75 EJECUTIVO EN MADERA MELAMINA CON 2 CAJONES 2 GAVETAS C/CAFE	5.263
511010349 0003065298	ESCRITORIO DE MADERA TIPO L CON LATERAL DE ESCRITORIO Y PORTA CPU	5.543
511010349 0003065306	ESCRITORIO AJECUTIVO DE 2 CAJONES 2 GAVETAS	5.567
511010349 0003065307	ESCRITORIO AJECUTIVO DE 2 CAJONES 2 GAVETAS	5.567
511010349 0003065347	ESCRITORIO DE 1.6 X .71 CMS ESTRUCTURA METALICA CUBIERTA DE FORMAICA	5.635
511010349 0003065415	ESCRITORIO PENINSULAR DE 1.70*.70 mts.	5.700
511010349 0003065416	ESCRITORIO PENINSULAR DE 1.70*.70 mts.	5.700
511010349 0003065477	ESCRITORIO PENINSULAR DE 1.60*.70 mts.	5.780
511010349 0003065783	ESCRITORIO SECRETARIAL EN MELAMINA COLOR NOGAL	6.020
511010349 0003065784	ESCRITORIO SECRETARIAL EN MELAMINA COLOR NOGAL	6.020
511010349 0003065819	ESCRITORIO FORZZA	6.118
511010349 0003065820	ESCRITORIO FORZZA	6.118
511010349 0003065821	ESCRITORIO FORZZA	6.118
511010349 0003065869	ESCRITORIO EJECUTIVO DE MADERA 4 CAJONES	6.200
511010349 0003065870	ESCRITORIO INGLES DE 1.55*.75 MTS. CUBIERTA CON PIEL DE 3 CAJONES	6.200
511010349 0003065871	ESCRITORIO INGLES DE 1.55*.75 MTS. CUBIERTA CON PIEL DE 3 CAJONES	6.200
511010349 0003065872	ESCRITORIO INGLES DE 1.55*.75 MTS. CUBIERTA CON PIEL DE 3 CAJONES	6.200
511010349 0003065883	ESCRITORIO CONJUNTO SEMI EJECUTIVO DE 2.00*1.55MTS EN MELAMINA CON LATERAL,PEDESTAL Y CAJONERA	6.227
511010349 0003065884	ESCRITORIO CONJUNTO SEMI EJECUTIVO DE 2.00*1.55MTS EN MELAMINA CON LATERAL,PEDESTAL Y CAJONERA	6.227
511010349 0003065885	ESCRITORIO CONJUNTO SEMI EJECUTIVO DE 2.00*1.55MTS EN MELAMINA CON LATERAL,PEDESTAL Y CAJONERA	6.227
511010349 0003065899	ESCRITORIO DE MADERA 6 CAJONES Y 1 GAVETA	6.249
511010349 0003065902	ESCRITORIO CON LATERAL DE 1.80*1.80*.80MTS EN MELAMINA CON CAJON Y GAVETAS	6.250
511010349 0003065903	CUBICULO FORMADO EN TELA COLOR TINTO C/ESCRITORIO DE MADERA COLOR BLANCO 1 CAJON 1 GAVETA	6.267
511010349 0003065904	CUBICULO FORMADO EN TELA COLOR TINTO C/ESCRITORIO DE MADERA COLOR BLANCO 1 CAJON 1 GAVETA	6.267
511010349 0003065920	ESCRITORIO CON LATERAL DE 1.80*1.80*.80MTS EN MELAMINA CON PEDESTAL Y CAJONERA	6.337
511010349 0003065941	ESCRITORIO EJECUTIVO LINEA JUVENIL	6.438
511010349 0003065942	ESCRITORIO EJECUTIVO LINEA JUVENIL	6.438
511010349 0003065943	ESCRITORIO EJECUTIVO LINEA JUVENIL	6.438
511010349 0003065944	ESCRITORIO EJECUTIVO LINEA JUVENIL	6.438
511010349 0003065945	ESCRITORIO EJECUTIVO LINEA JUVENIL	6.438
511010349 0003065946	ESCRITORIO EJECUTIVO LINEA JUVENIL	6.438
511010349 0003065947	ESCRITORIO EJECUTIVO LINEA JUVENIL	6.438
511010349 0003065948	ESCRITORIO EJECUTIVO LINEA JUVENIL	6.438
511010349 0003065949	ESCRITORIO EJECUTIVO LINEA JUVENIL	6.438
511010349 0003065950	ESCRITORIO EJECUTIVO LINEA JUVENIL	6.438

GOBIERNO DEL ESTADO DE AGUASCALIENTES
SECRETARÍA DE FINANZAS
BIENES MUEBLES
AL 31 DE DICIEMBRE DE 2019
(PESOS)

CÓDIGO	DESCRIPCIÓN DEL BIEN MUEBLE	VALOR EN LIBROS
511010349 0003065988	ESCRITORIO EJECUTIVO DE MADERA 5 CAJONES 2 GAVETAS	6.499
511010349 0003066099	ESCRITORIO EJECUTIVO GRIS BACE DE ALUMINIO	6.798
511010349 0003066100	ESCRITORIO EJECUTIVO GRIS BACE DE ALUMINIO	6.798
511010349 0003066151	ESCRITORIO DE MADERA RADIAL DE 1.80 X 0.80 CON PUENTE DE UNION	6.889
511010349 0003066174	ESCRITORIO TIPO MODULO CON CAJONERA CUBIERTA DE 1.50*.90MTS. DERECHO	6.932
511010349 0003066176	ESCRITORIO TIPO MODULO CON CAJONERA CUBIERTA DE 1.50*.90MTS. IZQUIERDO	6.932
511010349 0003066177	ESCRITORIO TIPO MODULO CON CAJONERA CUBIERTA DE 1.50*.90MTS. IZQUIERDO	6.932
511010349 0003066178	ESCRITORIO TIPO MODULO CUBIERTA RECTA DE 1.20*.60 CMS.	6.932
511010349 0003066259	ESCRITORIO EJECUTIVO PUNTA DE BALA CON PEDESTAL COLOR CEREZO 1,80*,75 MTS	7.074
511010349 0003066334	ESTACION DE TRABAJO EN L DE MADERA, LATERAL DE ESCRITORIO CON PORTATECLADO Y PORTA CPU	7.245
511010349 0003066527	ESCRITORIO (MODULO OPERATIVO) CONSTA DE 2 MESAS DE ,70*,50 Y 1 ESQUINERA ,90*,90 CON PORTATECLADO Y CAJONERA	7.560
511010349 0003066528	ESCRITORIO (MODULO OPERATIVO) CONSTA DE 2 MESAS DE ,70*,50 Y 1 ESQUINERA ,90*,90 CON PORTATECLADO Y CAJONERA	7.560
511010349 0003066536	ESCRITORIO BASE SEN GRANDE INCLUYE CRISTAL CUBIERTA DE 1.90MTS	7.601
511010349 0003066559	ESCRITORIO MODULO 1,40 X ,70 DE MADERA CON GABINETE ABIERTO Y MAMPARA C/NEGRO	7.636
511010349 0003066560	ESCRITORIO MODULO 1,40 X ,70 DE MADERA CON GABINETE ABIERTO Y MAMPARA C/NEGRO	7.636
511010349 0003066561	ESCRITORIO MODULO 1,40 X,70 DE MADERA CON GABINETE COLGANTE Y MAMPARA C/NEGRO	7.636
511010349 0003066562	ESCRITORIO MODULO 1,40 X,70 DE MADERA CON GABINETE COLGANTE Y MAMPARA C/NEGRO	7.636
511010349 0003066733	ESCRITORIO 1.60C/PORTA TECLADO CON LIBRERO LATERAL Y CREDENZA	7.778
511010349 0003066734	ESCRITORIO 1.60C/PORTA TECLADO CON LIBRERO LATERAL Y CREDENZA	7.778
511010349 0003066735	ESCRITORIO 1.60C/PORTA TECLADO CON LIBRERO LATERAL Y CREDENZA	7.778
511010349 0003066736	ESCRITORIO 1.60C/PORTA TECLADO CON LIBRERO LATERAL Y CREDENZA	7.778
511010349 0003066737	ESCRITORIO 1.60C/PORTA TECLADO CON LIBRERO LATERAL Y CREDENZA	7.778
511010349 0003066738	ESCRITORIO 1.60C/PORTA TECLADO CON LIBRERO LATERAL Y CREDENZA	7.778
511010349 0003066739	ESCRITORIO 1.60C/PORTA TECLADO CON LIBRERO LATERAL Y CREDENZA	7.778
511010349 0003066916	ESCRITORIO EJECUTIVO EJECUTIVOMODULAR OUTLET EN MELAMINA	7.853
511010349 0003067005	ESCRITORIO PENINSULAR DE GOTA DE 2.10 x .80 mts.	7.980
511010349 0003067278	ESCRITORIO DE MADERA	8.452
511010349 0003067937	ESCRITORIO TIPO MODULO EJECUTIVO DE 1.83 X .92 Mts.CON LATERAL BASE METALICA CUBIERTA EN MELAMINA COLOR GRIS-OBSCURO	9.366
511010349 0003067938	ESCRITORIO TIPO MODULO EJECUTIVO DE 1.83 X .92 Mts.CON LATERAL BASE METALICA CUBIERTA EN MELAMINA COLOR GRIS-OBSCURO	9.366
511010349 0003067939	ESCRITORIO TIPO MODULO EJECUTIVO DE 1.83 X .92 Mts.CON LATERAL BASE METALICA CUBIERTA EN MELAMINA COLOR GRIS-OBSCURO	9.366
511010349 0003067940	ESCRITORIO TIPO MODULO EJECUTIVO DE 1.83 X .92 Mts.CON LATERAL BASE METALICA CUBIERTA EN MELAMINA COLOR GRIS-OBSCURO	9.366
511010349 0003068001	ESCRITORIO EJECUTIVO KLES CON LATERAL ESTRUCTURA METALICA CUBIERTA EN MELAMINA COLOR GRIS OBSCURO	9.509
511010349 0003069050	ESCRITORIO INGLES DE 1.55*.75 MTS.	10.556
511010349 0003069054	ESCRITORIO EN FORMA DE "L" DE 1.52 X 1.52 CUBIERTA DE AGLOMERADO Y LAMINADO PLASTICO.	10.585
511010349 0003069055	ESCRITORIO EN FORMA DE "L" DE 1.52 X 1.52 CUBIERTA DE AGLOMERADO Y LAMINADO PLASTICO.	10.585
511010349 0003069056	ESCRITORIO EN FORMA DE "L" DE 1.52 X 1.52 CUBIERTA DE AGLOMERADO Y LAMINADO PLASTICO.	10.585
511010349 0003069057	ESCRITORIO EN FORMA DE "L" DE 1.52 X 1.52 CUBIERTA DE AGLOMERADO Y LAMINADO PLASTICO.	10.585
511010349 0003069058	ESCRITORIO EN FORMA DE "L" DE 1.52 X 1.52 CUBIERTA DE AGLOMERADO Y LAMINADO PLASTICO.	10.585
511010349 0003069059	ESCRITORIO EN FORMA DE "L" DE 1.52 X 1.52 CUBIERTA DE AGLOMERADO Y LAMINADO PLASTICO.	10.585

GOBIERNO DEL ESTADO DE AGUASCALIENTES
SECRETARÍA DE FINANZAS
BIENES MUEBLES
AL 31 DE DICIEMBRE DE 2019
(PESOS)

CÓDIGO	DESCRIPCIÓN DEL BIEN MUEBLE	VALOR EN LIBROS
511010349 0003069060	ESCRITORIO EN FORMA DE "L" DE 1.52 X 1.52 CUBIERTA DE AGLOMERADO Y LAMINADO PLASTICO.	10.585
511010349 0003069061	ESCRITORIO EN FORMA DE "L" DE 1.52 X 1.52 CUBIERTA DE AGLOMERADO Y LAMINADO PLASTICO.	10.585
511010349 0003069062	ESCRITORIO EN FORMA DE "L" DE 1.52 X 1.52 CUBIERTA DE AGLOMERADO Y LAMINADO PLASTICO.	10.585
511010349 0003069063	ESCRITORIO EN FORMA DE "L" DE 1.52 X 1.52 CUBIERTA DE AGLOMERADO Y LAMINADO PLASTICO.	10.585
511010349 0003069064	ESCRITORIO EN FORMA DE "L" DE 1.52 X 1.52 CUBIERTA DE AGLOMERADO Y LAMINADO PLASTICO.	10.585
511010349 0003069065	ESCRITORIO EN FORMA DE "L" DE 1.52 X 1.52 CUBIERTA DE AGLOMERADO Y LAMINADO PLASTICO.	10.585
511010349 0003069066	ESCRITORIO EN FORMA DE "L" DE 1.52 X 1.52 CUBIERTA DE AGLOMERADO Y LAMINADO PLASTICO.	10.585
511010349 0003069067	ESCRITORIO EN FORMA DE "L" DE 1.52 X 1.52 CUBIERTA DE AGLOMERADO Y LAMINADO PLASTICO.	10.585
511010349 0003069234	ESCRITORIO EN FORMA DE " L " MEDIDAS 1.52*1.52 M	10.978
511010349 0003069235	ESCRITORIO EN FORMA DE " L " MEDIDAS 1.52*1.52 M	10.978
511010349 0003069236	ESCRITORIO EN FORMA DE " L " MEDIDAS 1.52*1.52 M	10.978
511010349 0003069237	ESCRITORIO EN FORMA DE " L " MEDIDAS 1.52*1.52 M	10.978
511010349 0003069238	ESCRITORIO EN FORMA DE " L " MEDIDAS 1.52*1.52 M	10.978
511010349 0003069239	ESCRITORIO EN FORMA DE " L " MEDIDAS 1.52*1.52 M	10.978
511010349 0003069240	ESCRITORIO EN FORMA DE " L " MEDIDAS 1.52*1.52 M	10.978
511010349 0003069241	ESCRITORIO EN FORMA DE " L " MEDIDAS 1.52*1.52 M	10.978
511010349 0003069242	ESCRITORIO EN FORMA DE " L " MEDIDAS 1.52*1.52 M	10.978
511010349 0003069243	ESCRITORIO EN FORMA DE " L " MEDIDAS 1.52*1.52 M	10.978
511010349 0003069244	ESCRITORIO EN FORMA DE " L " MEDIDAS 1.52*1.52 M	10.978
511010349 0003069245	ESCRITORIO EN FORMA DE " L " MEDIDAS 1.52*1.52 M	10.978
511010349 0003069246	ESCRITORIO EN FORMA DE " L " MEDIDAS 1.52*1.52 M	10.978
511010349 0003069247	ESCRITORIO EN FORMA DE " L " MEDIDAS 1.52*1.52 M	10.978
511010349 0003069248	ESCRITORIO EN FORMA DE " L " MEDIDAS 1.52*1.52 M	10.978
511010349 0003069249	ESCRITORIO EN FORMA DE " L " MEDIDAS 1.52*1.52 M	10.978
511010349 0003069250	ESCRITORIO EN FORMA DE " L " MEDIDAS 1.52*1.52 M	10.978
511010349 0003069251	ESCRITORIO EN FORMA DE " L " MEDIDAS 1.52*1.52 M	10.978
511010349 0003069252	ESCRITORIO EN FORMA DE " L " MEDIDAS 1.52*1.52 M	10.978
511010349 0003069253	ESCRITORIO EN FORMA DE " L " MEDIDAS 1.52*1.52 M	10.978
511010349 0003069254	ESCRITORIO EN FORMA DE " L " MEDIDAS 1.52*1.52 M	10.978
511010349 0003069255	ESCRITORIO EN FORMA DE " L " MEDIDAS 1.52*1.52 M	10.978
511010349 0003069256	ESCRITORIO EN FORMA DE " L " MEDIDAS 1.52*1.52 M	10.978
511010349 0003069257	ESCRITORIO EN FORMA DE " L " MEDIDAS 1.52*1.52 M	10.978
511010349 0003069258	ESCRITORIO EN FORMA DE " L " MEDIDAS 1.52*1.52 M	10.978
511010349 0003069259	ESCRITORIO EN FORMA DE " L " MEDIDAS 1.52*1.52 M	10.978
511010349 0003069260	ESCRITORIO EN FORMA DE " L " MEDIDAS 1.52*1.52 M	10.978
511010349 0003069261	ESCRITORIO EN FORMA DE " L " MEDIDAS 1.52*1.52 M	10.978
511010349 0003069262	ESCRITORIO EN FORMA DE " L " MEDIDAS 1.52*1.52 M	10.978
511010349 0003069263	ESCRITORIO EN FORMA DE " L " MEDIDAS 1.52*1.52 M	10.978
511010349 0003069264	ESCRITORIO EN FORMA DE " L " MEDIDAS 1.52*1.52 M	10.978
511010349 0003069265	ESCRITORIO EN FORMA DE " L " MEDIDAS 1.52*1.52 M	10.978
511010349 0003069266	ESCRITORIO EN FORMA DE " L " MEDIDAS 1.52*1.52 M	10.978
511010349 0003069267	ESCRITORIO EN FORMA DE " L " MEDIDAS 1.52*1.52 M	10.978
511010349 0003069268	ESCRITORIO EN FORMA DE " L " MEDIDAS 1.52*1.52 M	10.978

GOBIERNO DEL ESTADO DE AGUASCALIENTES
SECRETARÍA DE FINANZAS
BIENES MUEBLES
AL 31 DE DICIEMBRE DE 2019
(PESOS)

CÓDIGO	DESCRIPCIÓN DEL BIEN MUEBLE	VALOR EN LIBROS
511010349 0003069269	ESCRITORIO EN FORMA DE " L " MEDIDAS 1.52*1.52 M	10.978
511010349 0003069270	ESCRITORIO EN FORMA DE " L " MEDIDAS 1.52*1.52 M	10.978
511010349 0003069271	ESCRITORIO EN FORMA DE " L " MEDIDAS 1.52*1.52 M	10.978
511010349 0003069272	ESCRITORIO EN FORMA DE " L " MEDIDAS 1.52*1.52 M	10.978
511010349 0003069273	ESCRITORIO EN FORMA DE " L " MEDIDAS 1.52*1.52 M	10.978
511010349 0003069274	ESCRITORIO EN FORMA DE " L " MEDIDAS 1.52*1.52 M	10.978
511010349 0003069275	ESCRITORIO EN FORMA DE " L " MEDIDAS 1.52*1.52 M	10.978
511010349 0003069276	ESCRITORIO EN FORMA DE " L " MEDIDAS 1.52*1.52 M	10.978
511010349 0003069277	ESCRITORIO EN FORMA DE " L " MEDIDAS 1.52*1.52 M	10.978
511010349 0003069278	ESCRITORIO EN FORMA DE " L " MEDIDAS 1.52*1.52 M	10.978
511010349 0003069446	ESCRITORIO EJECUTIVO CONTIENE CREDENZA ARCHIVERO SILLON EJECUTIVO SILLON DE VISITA MESA REDONDA Y SILLA SECRETARIAL	11.246
511010349 0003069447	ESCRITORIO EJECUTIVO CONTIENE CREDENZA LIBRERO SILLON EJECUTIVO SILLON DE VISITA Y MESA REDONDA Y 4 SILLAS	11.246
511010349 0003069460	ESTACION DE TRABAJO EN L DE MADERA, LATERAL DE ESCRITORIO CON PORTATECLADO Y PORTA CPU	11.254
511010349 0003069929	ESCRITORIO DE 1.90 X 1.10 MTS CONBASE ZEN GRANDE CUBIERTA DE CRISTAL BICELADO	12.157
511010349 0003069984	ESCRITORIO "L" TIPO MODULO BASE METALICA EN MELAMINA COLOR GRIS OSCURO	12.314
511010349 0003069985	ESCRITORIO "L" TIPO MODULO BASE METALICA EN MELAMINA COLOR GRIS OSCURO	12.314
511010349 0003069986	ESCRITORIO "L" TIPO MODULO BASE METALICA EN MELAMINA COLOR GRIS OSCURO	12.314
511010349 0003069987	ESCRITORIO "L" TIPO MODULO BASE METALICA EN MELAMINA COLOR GRIS OSCURO	12.314
511010349 0003069997	ESCRITORIO TIPO MODULO ADMINISTRATIVO "L" EN TRES SECCIONES BACE METALICA CUBIERTA EN MELAMINA COLOR GRIS OSCURO	12.343
511010349 0003069998	ESCRITORIO TIPO MODULO ADMINISTRATIVO "L" EN TRES SECCIONES BACE METALICA CUBIERTA EN MELAMINA COLOR GRIS OSCURO	12.343
511010349 0003069999	ESCRITORIO TIPO MODULO ADMINISTRATIVO "L" EN TRES SECCIONES BACE METALICA CUBIERTA EN MELAMINA COLOR GRIS OSCURO	12.343
511010349 0003070000	ESCRITORIO TIPO MODULO ADMINISTRATIVO "L" EN TRES SECCIONES BACE METALICA CUBIERTA EN MELAMINA COLOR GRIS OSCURO	12.343
511010349 0003070001	ESCRITORIO TIPO MODULO ADMINISTRATIVO "L" EN TRES SECCIONES BACE METALICA CUBIERTA EN MELAMINA COLOR GRIS OSCURO	12.343
511010349 0003070002	ESCRITORIO TIPO MODULO ADMINISTRATIVO "L" EN TRES SECCIONES BACE METALICA CUBIERTA EN MELAMINA COLOR GRIS OSCURO	12.343
511010349 0003070441	ESCRITORIO DE 2.40*.90 MTS.	13.225
511010349 0003070639	ESCRITORIO EJECUTIVO BASE ZEN DE MADERA CON CUBIERTA DE CRISTAL	13.708
511010349 0003070865	ESCRITORIO EJECUTIVO KLES CON LATERAL ESTRUCTURA METALICA CUBIERTA EN MELAMINA COLOR GRIS OSCURO	14.000
511010349 0003071387	ESCRITORIO SEMIEJECUTIVO DE 1.52 X 1.52 EN CHAPA DE MADERA	15.051
511010349 0003071410	ESCRITORIO DE 2.00 X 1.00 X .70 CON 7 CAJONES.	15.080
511010349 0003071450	ESTACION DE TRABAJO EJECUTIVA DE MADERA EN 2 SECCIONES Y UNA CAJONERA	15.263
511010349 0003071807	ESCRITORIO EJECUTIVO DE 3.2X.90X.70	15.835
511010349 0003072185	ESCRITORIO RECTO DE 1.80*.90 MTS. CON CAJONERA 1 CAJON, 1 GAVETA Y 1 PUENTE DE 1.05*.45 MTS.	17.243
511010349 0003072186	ESCRITORIO RECTO DE 1.80*.90 MTS. CON CAJONERA 1 CAJON, 1 GAVETA Y 1 PUENTE DE 1.05*.45 MTS.	17.243
511010349 0003072879	ESCRITORIO DE ARCO DE 2.10*.90*.75 MTS.CON 2 CAJONERAS	19.619
511010349 0003073500	ESCRITORIO TIPO MODULO BASE METALICA CUBIERTA EN 3 SECCIONES TERMINADO MELAMINA GRIS OSCURO C PORTATECLADO	21.430
511010349 0003073501	ESCRITORIO TIPO MODULO BASE METALICA CUBIERTA EN 3 SECCIONES TERMINADO MELAMINA GRIS OSCURO C PORTATECLADO	21.439

GOBIERNO DEL ESTADO DE AGUASCALIENTES
SECRETARÍA DE FINANZAS
BIENES MUEBLES
AL 31 DE DICIEMBRE DE 2019
(PESOS)

CÓDIGO	DESCRIPCIÓN DEL BIEN MUEBLE	VALOR EN LIBROS
511010349 0003073502	ESCRITORIO TIPO MODULO BASE METALICA CUBIERTA EN 3 SECCIONES TERMINADO MELAMINA GRIS OBSCURO C PORTATECLADO	21.439
511010349 0003073503	ESCRITORIO TIPO MODULO BASE METALICA CUBIERTA EN 3 SECCIONES TERMINADO MELAMINA GRIS OBSCURO C PORTATECLADO	21.439
511010349 0003073504	ESCRITORIO TIPO MODULO BASE METALICA CUBIERTA EN 3 SECCIONES TERMINADO MELAMINA GRIS OBSCURO C PORTATECLADO	21.439
511010349 0003073505	ESCRITORIO TIPO MODULO BASE METALICA CUBIERTA EN 3 SECCIONES TERMINADO MELAMINA GRIS OBSCURO C PORTATECLADO	21.439
511010349 0003073506	ESCRITORIO TIPO MODULO BASE METALICA CUBIERTA EN 3 SECCIONES TERMINADO MELAMINA GRIS OBSCURO C PORTATECLADO	21.439
511010349 0003073507	ESCRITORIO TIPO MODULO BASE METALICA CUBIERTA EN 3 SECCIONES TERMINADO MELAMINA GRIS OBSCURO C PORTATECLADO	21.439
511010349 0003073508	ESCRITORIO TIPO MODULO BASE METALICA CUBIERTA EN 3 SECCIONES TERMINADO MELAMINA GRIS OBSCURO C PORTATECLADO	21.439
511010349 0003073509	ESCRITORIO TIPO MODULO BASE METALICA CUBIERTA EN 3 SECCIONES TERMINADO MELAMINA GRIS OBSCURO C PORTATECLADO	21.439
511010349 0003073510	ESCRITORIO TIPO MODULO BASE METALICA CUBIERTA EN 3 SECCIONES TERMINADO MELAMINA GRIS OBSCURO C PORTATECLADO	21.439
511010349 0003073511	ESCRITORIO TIPO MODULO BASE METALICA CUBIERTA EN 3 SECCIONES TERMINADO MELAMINA GRIS OBSCURO C PORTATECLADO	21.439
511010349 0003073512	ESCRITORIO TIPO MODULO BASE METALICA CUBIERTA EN 3 SECCIONES TERMINADO MELAMINA GRIS OBSCURO C PORTATECLADO	21.439
511010349 0003073725	ESCRITORIO DE 2.00*,90EN MADERA DE 1 CAJON Y 1 GAVETA	22.651
511010349 0003074583	ESCRITORIO EJECUTIVO DE 2.44 X 1.07, EN CHAPA DE MADERA Y PIEL	25.665
511010349 0003074706	ESCRITORIO EJECUTIVO 2.44*1.07M	27.350
511010349 0003074707	ESCRITORIO EJECUTIVO 2.44*1.07M	27.350
511010349 0003074708	ESCRITORIO EJECUTIVO 2.44*1.07M	27.350
511010349 0003074709	ESCRITORIO EJECUTIVO 2.44*1.07M	27.350
511010349 0003074710	ESCRITORIO EJECUTIVO 2.44*1.07M	27.350
511010349 0003074711	ESCRITORIO EJECUTIVO 2.44*1.07M	27.350
511010349 0003074712	ESCRITORIO EJECUTIVO 2.44*1.07M	27.350
511010349 0003074772	ESCRITORIO DE 2.30 X 2.40 MTS. BASE METALICA CON CUBIERTA EN MELAMINA	28.650
511010349 0003074992	ESCRITORIO DE 1,50*,60 MTS. EN MADERA CON PORTATECLADO	34.080
511010349 0003078379	EACRITORIO EJECUTIVO METALICO 2 CAJONES 1 GAVETAS	1
511010349 0003078380	ESCRITOR SRIAL. DE MADERA 1 CAJONE	1
511010349 0003078381	ESCRITOR SRIAL. METALICO 2 CALONES 1 GAVETA	1
511010349 0003078382	ESCRITORIO (MODULO EJECUTIVO) DE 1,80*,45 MTS.	7.700
511010349 0003078383	ESCRITORIO (MODULO SECRETARIAL DE 1,60*,60	4.263
511010349 0003078384	ESCRITORIO (MODULO SECRETARIAL DE 1,60*,60	4.263
511010349 0003078385	ESCRITORIO (PENINSULAR) EJECUTIVO DE 1,70*,60 MTS. BASE METALICA CUBIERTA MADERA COLOR NEGRO	1.095
511010349 0003078386	ESCRITORIO (PENINSULAR) EJECUTIVO DE 1,70*,60 MTS. BASE METALICA CUBIERTA MADERA COLOR NEGRO	1.095
511010349 0003078387	ESCRITORIO 1,40 * ,60 PUNTA DE BALA EN MADERA CON PORTATECLADO	1.690
511010349 0003078388	ESCRITORIO 1,40 * ,60 PUNTA DE BALA EN MADERA CON PORTATECLADO	1.690
511010349 0003078389	ESCRITORIO 1,60 * ,60 PUNTA DE BALA EN MADERA	1.790
511010349 0003078390	ESCRITORIO 1.80 * .70 PUNTA BALA EN MADERA CON PORTATECLADO	3.350
511010349 0003078391	ESCRITORIO BASICO DE 1.20 X75 mts ESTRUCTURA METALICA CUBIERTA EN FORMAICA COLOR ENCINO	770
511010349 0003078392	ESCRITORIO BASICO DE 1.20 X75 mts ESTRUCTURA METALICA CUBIERTA EN FORMAICA COLOR ENCINO	770
511010349 0003078393	ESCRITORIO BASICO DE 1.20 X75 mts ESTRUCTURA METALICA CUBIERTA EN FORMAICA COLOR ENCINO	770

GOBIERNO DEL ESTADO DE AGUASCALIENTES
SECRETARÍA DE FINANZAS
BIENES MUEBLES
AL 31 DE DICIEMBRE DE 2019
(PESOS)

CÓDIGO	DESCRIPCIÓN DEL BIEN MUEBLE	VALOR EN LIBROS
511010349 0003078394	ESCRITORIO BASICO DE 1.20 X75 mts ESTRUCTURA METALICA CUBIERTA EN FORMAICA COLOR ENCINO	770
511010349 0003078395	ESCRITORIO BASICO DE 1.20 X75 mts ESTRUCTURA METALICA CUBIERTA EN FORMAICA COLOR ENCINO	770
511010349 0003078396	ESCRITORIO BASICO DE 1.20 X75 mts ESTRUCTURA METALICA CUBIERTA EN FORMAICA COLOR ENCINO	770
511010349 0003078397	ESCRITORIO BASICO DE 1.20 X75 mts ESTRUCTURA METALICA CUBIERTA EN FORMAICA COLOR ENCINO	770
511010349 0003078398	ESCRITORIO BASICO DE 1.20 X75 mts ESTRUCTURA METALICA CUBIERTA EN FORMAICA COLOR ENCINO	770
511010349 0003078399	ESCRITORIO BASICO DE 1.20 X75 mts ESTRUCTURA METALICA CUBIERTA EN FORMAICA COLOR ENCINO	770
511010349 0003078400	ESCRITORIO BASICO DE 1.20 X75 mts ESTRUCTURA METALICA CUBIERTA EN FORMAICA COLOR ENCINO	770
511010349 0003078401	ESCRITORIO BASICO DE 1.20 X75 mts ESTRUCTURA METALICA CUBIERTA EN FORMAICA COLOR ENCINO	770
511010349 0003078402	ESCRITORIO BASICO DE 1.20 X75 mts ESTRUCTURA METALICA CUBIERTA EN FORMAICA COLOR ENCINO	770
511010349 0003078403	ESCRITORIO BASICO DE 1.20 X75 mts ESTRUCTURA METALICA CUBIERTA EN FORMAICA COLOR ENCINO	770
511010349 0003078404	ESCRITORIO BASICO DE 1.20 X75 mts ESTRUCTURA METALICA CUBIERTA EN FORMAICA COLOR ENCINO	770
511010349 0003078405	ESCRITORIO DE 1,50*,75 MTS. CUBIERTA DE FORMAICA 1 CAJON 1 GAVETA	1.329
511010349 0003078406	ESCRITORIO DE 1,50*,75 MTS. CUBIERTA DE FORMAICA 1 CAJON 1 GAVETA	1.329
511010349 0003078407	ESCRITORIO DE 1,50*,75 MTS. CUBIERTA DE FORMAICA 1 CAJON 1 GAVETA	1.329
511010349 0003078408	ESCRITORIO DE 1,50*,75 MTS. CUBIERTA DE FORMAICA 1 CAJON 1 GAVETA	1.329
511010349 0003078409	ESCRITORIO DE 1,50*,75 MTS. CUBIERTA DE FORMAICA 1 CAJON 1 GAVETA	1.329
511010349 0003078410	ESCRITORIO DE 1,50*,75 MTS. CUBIERTA DE FORMAICA 1 CAJON 1 GAVETA	1.329
511010349 0003078411	ESCRITORIO DE 1,50*,75 MTS. CUBIERTA DE FORMAICA 1 CAJON 1 GAVETA	1.329
511010349 0003078412	ESCRITORIO DE 1,50*,75 MTS. CUBIERTA DE FORMAICA 1 CAJON 1 GAVETA	1.329
511010349 0003078413	ESCRITORIO DE 1,50*,75 MTS. CUBIERTA DE FORMAICA 1 CAJON 1 GAVETA	1.329
511010349 0003078414	ESCRITORIO DE 1,50*,75 MTS. CUBIERTA DE FORMAICA 1 CAJON 1 GAVETA	1.329
511010349 0003078415	ESCRITORIO DE 1.20X.60 EN ALUMINIO CUBIERTA EN MELAMINA CON PORTATECLADO COLOR MAPLE	1.481
511010349 0003078416	ESCRITORIO DE 1.20X.60 EN ALUMINIO CUBIERTA EN MELAMINA CON PORTATECLADO COLOR MAPLE	1.481
511010349 0003078417	ESCRITORIO DE 5 CAJONES 1 GAVETA CUBIERTA EN FORMAICA DE 1.60*.75	2.029
511010349 0003078418	ESCRITORIO DE MADERA	1
511010349 0003078419	ESCRITORIO DE MADERA DE 1,50 X 50 X 75 COLOR ARCE EN TRIPLAY DE PINO LAQUEADO	1
511010349 0003078420	ESCRITORIO DE MADERA DE 1,50 X 50 X 75 COLOR ARCE EN TRIPLAY DE PINO LAQUEADO	1
511010349 0003078421	ESCRITORIO DE MADERA DE 1,50 X 50 X 75 COLOR ARCE EN TRIPLAY DE PINO LAQUEADO	1
511010349 0003078422	ESCRITORIO DE MADERA DE 1,50 X 50 X 75 COLOR ARCE EN TRIPLAY DE PINO LAQUEADO	1
511010349 0003078423	ESCRITORIO DE MADERA DE 1,50 X 50 X 75 COLOR ARCE EN TRIPLAY DE PINO LAQUEADO	1
511010349 0003078424	ESCRITORIO DE MADERA DE 1,50 X 50 X 75 COLOR ARCE EN TRIPLAY DE PINO LAQUEADO	1
511010349 0003078426	ESCRITORIO DE MADERA DE 1,50 X 50 X 75 COLOR ARCE EN TRIPLAY DE PINO LAQUEADO	1
511010349 0003078427	ESCRITORIO DE MADERA DE 1,50 X 50 X 75 COLOR ARCE EN TRIPLAY DE PINO LAQUEADO	1
511010349 0003078428	ESCRITORIO DE MADERA DE 1,50 X 50 X 75 COLOR ARCE EN TRIPLAY DE PINO LAQUEADO	1
511010349 0003078429	ESCRITORIO DE MADERA DE 1,50 X 50 X 75 COLOR ARCE EN TRIPLAY DE PINO LAQUEADO	1
511010349 0003078430	ESCRITORIO DE MADERA DE 1,50 X 50 X 75 COLOR ARCE EN TRIPLAY DE PINO LAQUEADO	1
511010349 0003078431	ESCRITORIO DE MADERA DE 1,50 X 50 X 75 COLOR ARCE EN TRIPLAY DE PINO LAQUEADO	1
511010349 0003078432	ESCRITORIO DE MADERA DE 1,50 X 50 X 75 COLOR ARCE EN TRIPLAY DE PINO LAQUEADO	1
511010349 0003078433	ESCRITORIO DE MADERA DE 1,50 X 50 X 75 COLOR ARCE EN TRIPLAY DE PINO LAQUEADO	1
511010349 0003078434	ESCRITORIO DE MADERA DE 1,50 X 50 X 75 COLOR ARCE EN TRIPLAY DE PINO LAQUEADO	1
511010349 0003078435	ESCRITORIO DE MADERA PARA COMPUTADORA Y C.P.U 1.20 * 6.60.	1.100
511010349 0003078436	ESCRITORIO DE MADERA PARA COMPUTADORA Y C.P.U 1.20 * 6.60.	1.100
511010349 0003078437	ESCRITORIO DE MADERA PARA COMPUTADORA Y C.P.U 1.20 * 6.60.	1.100

GOBIERNO DEL ESTADO DE AGUASCALIENTES
SECRETARÍA DE FINANZAS
BIENES MUEBLES
AL 31 DE DICIEMBRE DE 2019
(PESOS)

CÓDIGO	DESCRIPCIÓN DEL BIEN MUEBLE	VALOR EN LIBROS
511010349 0003078438	ESCRITORIO DE MADERA PARA COMPUTADORA Y C.P.U 1.20 * 6.60.	1.100
511010349 0003078439	ESCRITORIO DE MADERA PARA COMPUTADORA Y C.P.U 1.20 * 6.60.	1.100
511010349 0003078440	ESCRITORIO DE MADERA PARA COMPUTADORA Y C.P.U 1.20 * 6.60.	1.100
511010349 0003078442	ESCRITORIO DE MADERA DE 1.60 x .75 2 CAJONES 1 GAVETA	1
511010349 0003078443	ESCRITORIO DE MADERA SECRETARIAL CON 3 CAJONES COLOR CAFE	1
511010349 0003078444	ESCRITORIO DE 1,20*,60 MTS, CUBIERTA DE MANERA BASE METALICA COLOR NEGRO	685
511010349 0003078445	ESCRITORIO DE 1,20*,60 MTS, CUBIERTA DE MANERA BASE METALICA COLOR NEGRO	685
511010349 0003078446	ESCRITORIO DE 1,20*,60 MTS, CUBIERTA DE MANERA BASE METALICA COLOR NEGRO	685
511010349 0003078447	ESCRITORIO EJ. METALICO 5 CAJONES 1 GAVETAS	1
511010349 0003078448	ESCRITORIO EJECUTIVO 4 CAJONES	1
511010349 0003078450	ESCRITORIO EJECUTIVO DE MADERA	1
511010349 0003078451	ESCRITORIO EJECUTIVO DE MADERA 5 CAJONES	1
511010349 0003078452	ESCRITORIO EJECUTIVO DE MADERA PLUMEADA 4 CAJONES 2,20*,90*,76	1
511010349 0003078454	ESCRITORIO EJECUTIVO DE MADERA TERMINADO EN POLIESTER 2 CAJONES 2 GAVETAS	1
511010349 0003078455	ESCRITORIO EJECUTIVO METALICO 1 CAJON 1 GAVETA	1
511010349 0003078458	ESCRITORIO EJECUTIVO METALICO 5 CAJONES 1 GAVETA	1
511010349 0003078459	ESCRITORIO EJECUTIVO METALICO 5 CAJONES 1 GAVETA	1
511010349 0003078460	ESCRITORIO EJECUTIVO METALICO C/2 CAJONES Y 1 GAVETA	1
511010349 0003078461	ESCRITORIO EJECUTIVO METALICO CON 2 CAJONES Y 1 GAVETA	1
511010349 0003078465	ESCRITORIO EJECUTIVO PENINSULAR EN MADERA ACABADO EN CHAPA DE CAOBA DE 1,85*,85	12.960
511010349 0003078466	ESCRITORIO EN MELAMINA CON 1 CAJON Y 1 GAVETA COLOR NEGRO	2.262
511010349 0003078467	ESCRITORIO EN MELAMINA CON 1 CAJON Y 1 GAVETA COLOR NEGRO	2.262
511010349 0003078468	ESCRITORIO EN MELAMINA CON 1 CAJON Y 1 GAVETA COLOR NEGRO	2.262
511010349 0003078469	ESCRITORIO EN MELAMINA CON 1 CAJON Y 1 GAVETA COLOR NEGRO	2.262
511010349 0003078470	ESCRITORIO EN MELAMINA CON 1 CAJON Y 1 GAVETA COLOR NEGRO	2.262
511010349 0003078471	ESCRITORIO EN MELAMINA CON 1 CAJON Y 1 GAVETA COLOR NEGRO	2.262
511010349 0003078472	ESCRITORIO GRAPA DE 1.50X.60 2 GAVETAS 1 ARCHIVO Y 1 STANDAR FABRICADO EN MELAMINA.	2.262
511010349 0003078473	ESCRITORIO GRAPA DE 1.50X.60 2 GAVETAS 1 ARCHIVO Y 1 STANDAR FABRICADO EN MELAMINA.	2.262
511010349 0003078474	ESCRITORIO GRAPA DE 1.50X.60 2 GAVETAS 1 ARCHIVO Y 1 STANDAR FABRICADO EN MELAMINA.	2.262
511010349 0003078475	ESCRITORIO GRAPA DE 1.50X.60 2 GAVETAS 1 ARCHIVO Y 1 STANDAR FABRICADO EN MELAMINA.	2.262
511010349 0003078476	ESCRITORIO GRAPA DE 1.50X.60 2 GAVETAS 1 ARCHIVO Y 1 STANDAR FABRICADO EN MELAMINA.	2.262
511010349 0003078477	ESCRITORIO METALICO 1 CAJON 1 GAVETA	1
511010349 0003078479	ESCRITORIO METALICO 2 CAJONES 1 GAVETA	1
511010349 0003078481	ESCRITORIO METALICO 5 CAJONES 1 GAVETAS	1
511010349 0003078483	ESCRITORIO METALICO CON 1 CAJON Y 1 GAVETA	1
511010349 0003078484	ESCRITORIO PARA CONTNUISTA O ILUMINACION	1
511010349 0003078485	ESCRITORIO SECRETARIAL 1 CAJON 1 GAVETA	1
511010349 0003078486	ESCRITORIO SECRETARIAL 2 CAJONES 1 GAVETA	1
511010349 0003078489	ESCRITORIO SECRETARIAL 3 CAJONES	1
511010349 0003078491	ESCRITORIO SECRETARIAL CON 2 CAJONES Y 1 GAVETA	1
511010349 0003078493	ESCRITORIO SECRETARIAL DE 1 CAJON 1 GAVETA	1
511010349 0003078494	ESCRITORIO SECRETARIAL DE 2 CAJONES 1 GAVETA	1
511010349 0003078495	ESCRITORIO SECRETARIAL DE MADERA	1

GOBIERNO DEL ESTADO DE AGUASCALIENTES
SECRETARÍA DE FINANZAS
BIENES MUEBLES
AL 31 DE DICIEMBRE DE 2019
(PESOS)

CÓDIGO	DESCRIPCIÓN DEL BIEN MUEBLE	VALOR EN LIBROS
511010349 0003078496	ESCRITORIO SECRETARIAL DE MADERA	1
511010349 0003078497	ESCRITORIO SECRETARIAL DE MADERA	1
511010349 0003078498	ESCRITORIO SECRETARIAL DE MADERA	1
511010349 0003078500	ESCRITORIO SECRETARIAL DE MADERA 1 CAJON 1 GAVETA	1
511010349 0003078504	ESCRITORIO SECRETARIAL DE MADERA CON 1 CAJON Y 1 GAVETA	1
511010349 0003078505	ESCRITORIO SECRETARIAL DE MADERA CON 1 ENTREPAÑO Y PORTATECLADO	1
511010349 0003078506	ESCRITORIO SECRETARIAL DE MADERA DE 1 CAJON 1 GAVETA	1
511010349 0003078507	ESCRITORIO SECRETARIAL DE MADERA EN FORMAICA, 1CAJON,1 GAVETA	1
511010349 0003078512	ESCRITORIO SECRETARIAL METALICO	1
511010349 0003078513	ESCRITORIO SECRETARIAL METALICO	1
511010349 0003078519	ESCRITORIO SECRETARIAL METALICO 2 CAJONES 1 GAVETA	1
511010349 0003078520	ESCRITORIO SECRETARIAL METALICO 2 CAJONES 1 GAVETA	1
511010349 0003078521	ESCRITORIO SECRETARIAL METALICO 2 CAJONES 1 GAVETA	1
511010349 0003078525	ESCRITORIO SECRETARIAL METALICO COLOR GRIS, 8 CAJONES	1
511010349 0003078526	ESCRITORIO SECRETARIAL METALICO COLOR OCRE 1 CAJON 1 GAVETA CUBIERTA FORMAICA	1
511010349 0003078530	ESCRITORIO SECRETARIAL METALICO COLOR OCRE CUBIERTA DE FORMAICA 1 CAJON 1 GAVETA	1
511010349 0003078534	ESCRITORIO SECRETARIAL METALICO CON 2 CAJONES Y 1 GAVETA	1
511010349 0003078535	ESCRITORIO SECRETARIAL METALICO CON 2 CAJONES Y 1 GAVETA	1
511010349 0003078536	ESCRITORIO SECRETARIAL METALICO CON 2 CVAJONES Y 1 GAVETA	1
511010349 0003078539	ESCRITORIO SECRETARIAL METALICO CUBIERTA DE FORMAICA COLOR OCRE 2 CAJONES 1 GAVETA	1
511010349 0003078540	ESCRITORIO SECRETARIAL METALICO DE 2 CAJONES	1
511010349 0003078541	ESCRITORIO SECRETARIAL METALICO DE 2 CAJONES Y 1 GAVETA	1
511010349 0003078544	ESCRITORIO SECRETARIAL METALICO DE 3 CAJONES Y 2 GAVETAS	1
511010349 0003078545	ESCRITORIO SRIAL METALICO 2 CAJONES 1 GAVETA	1
511010349 0003078546	ESCRITORIO TIPO GRAPA CAJãN Y 1 GAVETA	2.262
511010349 0003078547	ESCRITORIO TIPO GRAPA CAJãN Y 1 GAVETA	2.262
511010349 0003078548	ESTACION CUADRUPLE (4 CUBIERTAS 30 X 60") ESTRUCTURA METALICA CUBIERTA EN PVC	1
511010349 0003078549	LATERAL ,80 * ,43 EN MADERA CON CAJONERA	1
511010349 0003078550	LATERAL ,80 * ,43 EN MADERA CON CAJONERA	1
511010349 0003078551	LATERAL ,94 * ,40 EN MADERA CON PORTATECLADO	1
511010349 0003078552	LATERAL .90 * .40 CON PORTATECLADO EN MADERA	1
511010349 0003078553	LATERAL DE ESCRITORIO CON PORTATECLADO EN MADERA ACABADO EN CHAPA DE CAOBA DE 1,00*,45	1
511010349 0003078554	LATERAL DE ESCRITORIO DE 1,00*,45 CON PORTATECLADO	1
511010349 0003078555	LATERAL DE ESCRITORIO DE 1,20*,45 CON CAJONERA Y PORTATECLADO	1
511010349 0003078556	LATERAL DE ESCRITORIO DE 1,20*,45 CON CAJONERA Y PORTATECLADO	1
511010349 0003078558	LATERAL DE ESCRITORIO DE MADERA	1
511010349 0003078559	LATERAL DE ESCRITORIO DE MADERA CON 1CAJON 1 GAVETA	1
511010349 0003078560	LATERAL DE ESCRITORIO EN MADERA CON 1 CAJON 1 GAVETA	1
511010349 0003078564	LATERAL DE MADERA CON 1.10 * .50 COLOR CEREZO	1
511010349 0003078565	LATERAL PARA ESCRITORIO METALIC CUBIERTA DE FORMAICA COLOR OCRE 1 CAJON 1 GAVETA	1
511010349 0003078566	MESA (ESCRITORIO CON PORTA TECLADO) COLOR MAPLE-ALUMINIO	1.331
511010349 0003078567	MESA (ESCRITORIO CON PORTA TECLADO) COLOR MAPLE-ALUMINIO	1.331
511010349 0003078568	MESA DE 1,60*,80 MTS BASE METALICA CUBIERTA DE MADERA COLOR NEGRO	1.263

GOBIERNO DEL ESTADO DE AGUASCALIENTES
SECRETARÍA DE FINANZAS
BIENES MUEBLES
AL 31 DE DICIEMBRE DE 2019
(PESOS)

CÓDIGO	DESCRIPCIÓN DEL BIEN MUEBLE	VALOR EN LIBROS
511010349 0003078569	MESA DE JUNTAS DE 2.40*1.20 MTS.	2.345
511010349 0003078570	VIHUELA DE PALOESCRITO	1
511010349 0003078571	VIOLIN 4/4 CON ARCO Y VREA COLOR NATURAL	1
511010349 0003078572	VIOLIN 4/4 CON ARCO Y VREA EN COLOR NATURAL	1
511010349 0003078573	VIOLIN 4/4 CON ARCO Y VREA EN COLOR NATURAL	1
511010349 0003078574	VIOLIN 4/4 CON ARCO Y VREA EN COLOR NATURAL	1
511010349 0003078575	VIOLIN 4/4 CON ARCO Y VREA EN COLOR NATURAL	1
511010349 0003078577	VIOLONCELLO 4/4 CON FUNDA AMADEUS	1
511010349 0003078578	VIOLONCELLO 4/4 CON FUNDA AMADEUS	1
511010349 0003078579	VIOLONCELLO 4/4 CON FUNDA AMADEUS	1
511010349 0003078581	XILOFONO ALTO	1
511010349 0003078582	XILOFONO BAJO	1
511010349 0003078583	XILOFONO SOPRANO	1
511010349 0003084684	ESCRITORIO DE 1.50 *.60 MTS EN MELAMINA CON 1 CAJON 1 GAVETA	1.484
511010349 0003086656	ESCRITORIO	2.187
511010349 0003086657	ESCRITORIO	2.187
511010349 0003086658	ESCRITORIO	2.187
511010349 0003086659	ESCRITORIO	2.187
511010349 0003086660	ESCRITORIO	2.187
511010349 0003086661	ESCRITORIO	2.187
511010349 0003086662	ESCRITORIO	2.187
511010349 0003086663	ESCRITORIO	2.187
511010349 0003086664	ESCRITORIO	2.187
511010349 0003086665	ESCRITORIO	2.187
511010349 0003087267	ESCRITORIO	749
511010349 0003087268	ESCRITORIO	749
511010349 0003090077	ESCRITORIO	3.451
511010349 0003090078	ESCRITORIO	3.306
511010349 0003090393	ESCRITORIO	2.030
511010349 0003090394	ESCRITORIO	2.030
511010349 0003090395	ESCRITORIO	2.030
511010349 0003090396	ESCRITORIO	2.030
511010349 0003090397	ESCRITORIO	2.030
511010349 0003090398	ESCRITORIO	2.030
511010349 0003090399	ESCRITORIO	2.030
511010349 0003090400	ESCRITORIO	2.030
511010349 0003090401	ESCRITORIO	2.030
511010349 0003090402	ESCRITORIO	2.030
511010349 0003090403	ESCRITORIO	2.030
511010349 0003090404	ESCRITORIO	2.030
511010349 0003090405	ESCRITORIO	2.030
511010349 0003090406	ESCRITORIO	2.030
511010349 0003090407	ESCRITORIO	2.030

GOBIERNO DEL ESTADO DE AGUASCALIENTES
SECRETARÍA DE FINANZAS
BIENES MUEBLES
AL 31 DE DICIEMBRE DE 2019
(PESOS)

CÓDIGO	DESCRIPCIÓN DEL BIEN MUEBLE	VALOR EN LIBROS
511010349 0003090791	ESCRITORIO	2.966
511010349 0003090792	ESCRITORIO	2.966
511010349 0003090793	ESCRITORIO	2.966
511010349 0003090794	ESCRITORIO	2.966
511010349 0003090795	ESCRITORIO	2.966
511010349 0003090796	ESCRITORIO	2.966
511010349 0003090797	ESCRITORIO	2.966
511010349 0003090798	ESCRITORIO	2.966
511010349 0003090799	ESCRITORIO	2.966
511010349 0003090800	ESCRITORIO	2.966
511010349 0003090801	ESCRITORIO	2.966
511010349 0003090802	ESCRITORIO	2.966
511010349 0003090803	ESCRITORIO	2.966
511010349 0003090808	ESCRITORIO	2.960
511010349 0003090809	ESCRITORIO	2.960
511010349 0003090810	ESCRITORIO	2.960
511010349 0003090811	ESCRITORIO	2.960
511010349 0003090812	ESCRITORIO	2.960
511010349 0003090813	ESCRITORIO	2.960
511010349 0003090814	ESCRITORIO	2.960
511010349 0003090815	ESCRITORIO	2.960
511010349 0003090816	ESCRITORIO	2.960
511010349 0003090817	ESCRITORIO	2.960
511010349 0003090818	ESCRITORIO	2.960
511010349 0003090819	ESCRITORIO	2.960
511010349 0003090820	ESCRITORIO	2.960
511010349 0003090821	ESCRITORIO	2.960
511010349 0003090822	ESCRITORIO	2.960
511010349 0003090823	ESCRITORIO	2.960
511010349 0003090824	ESCRITORIO	2.960
511010349 0003090825	ESCRITORIO	2.960
511010349 0003090826	ESCRITORIO	2.960
511010349 0003090827	ESCRITORIO	2.960
511010349 0003090828	ESCRITORIO	2.960
511010349 0003090829	ESCRITORIO	2.960
511010349 0003090830	ESCRITORIO	2.960
511010349 0003090831	ESCRITORIO	2.960
511010349 0003090832	ESCRITORIO	2.960
511010349 0003090833	ESCRITORIO	2.960
511010349 0003090834	ESCRITORIO	2.960
511010349 0003090835	ESCRITORIO	2.960
511010349 0003090836	ESCRITORIO	2.960
511010349 0003090837	ESCRITORIO	2.960

GOBIERNO DEL ESTADO DE AGUASCALIENTES
SECRETARÍA DE FINANZAS
BIENES MUEBLES
AL 31 DE DICIEMBRE DE 2019
(PESOS)

CÓDIGO	DESCRIPCIÓN DEL BIEN MUEBLE	VALOR EN LIBROS
511010349 0003090838	ESCRITORIO	2.960
511010349 0003090839	ESCRITORIO	2.960
511010349 0003090840	ESCRITORIO	2.960
511010349 0003090841	ESCRITORIO	2.960
511010349 0003090842	ESCRITORIO	2.960
511010349 0003090843	ESCRITORIO	2.960
511010349 0003090844	ESCRITORIO	2.960
511010349 0003090845	ESCRITORIO	2.960
511010349 0003090846	ESCRITORIO	2.960
511010349 0003090847	ESCRITORIO	2.960
511010349 0003090848	ESCRITORIO	2.960
511010349 0003090849	ESCRITORIO	2.960
511010349 0003090850	ESCRITORIO	2.960
511010349 0003090851	ESCRITORIO	2.960
511010349 0003090852	ESCRITORIO	2.960
511010349 0003090853	ESCRITORIO	2.960
511010349 0003090854	ESCRITORIO	2.960
511010349 0003090855	ESCRITORIO	2.960
511010349 0003090856	ESCRITORIO	2.960
511010349 0003090857	ESCRITORIO	2.960
511010349 0003090858	ESCRITORIO	2.960
511010349 0003090859	ESCRITORIO	2.960
511010349 0003090860	ESCRITORIO	2.960
511010349 0003090861	ESCRITORIO	2.960
511010349 0003090876	ESCRITORIO	2.966
511010349 0003090877	ESCRITORIO	2.966
511010349 0003090878	ESCRITORIO	2.966
511010349 0003090879	ESCRITORIO	2.966
511010349 0003090880	ESCRITORIO	2.966
511010349 0003090936	ESCRITORIO	2.989
511010349 0003090937	ESCRITORIO	2.989
511010349 0003090974	ESCRITORIO	1.571
511010349 0003090975	ESCRITORIO	1.571
511010349 0003090976	ESCRITORIO	1.571
511010349 0003090977	ESCRITORIO	1.571
511010349 0003090978	ESCRITORIO	1.571
511010349 0003090979	ESCRITORIO	1.571
511010349 0003090980	ESCRITORIO	1.571
511010349 0003090981	ESCRITORIO	1.571
511010349 0003090982	ESCRITORIO	1.571
511010349 0003090983	ESCRITORIO	1.571
511010349 0003090984	ESCRITORIO	1.571
511010349 0003090985	ESCRITORIO	1.571

GOBIERNO DEL ESTADO DE AGUASCALIENTES
SECRETARÍA DE FINANZAS
BIENES MUEBLES
AL 31 DE DICIEMBRE DE 2019
(PESOS)

CÓDIGO	DESCRIPCIÓN DEL BIEN MUEBLE	VALOR EN LIBROS
511010349 0003090986	ESCRITORIO	1.571
511010349 0003090987	ESCRITORIO	1.571
511010349 0003090988	ESCRITORIO	1.571
511010349 0003090989	ESCRITORIO	1.571
511010349 0003090990	ESCRITORIO	1.571
511010349 0003090991	ESCRITORIO	1.571
511010349 0003090992	ESCRITORIO	1.571
511010349 0003090993	ESCRITORIO	1.571
511010349 0003090994	ESCRITORIO	1.571
511010349 0003090995	ESCRITORIO	1.571
511010349 0003090996	ESCRITORIO	1.571
511010349 0003090997	ESCRITORIO	1.571
511010349 0003090998	ESCRITORIO	1.571
511010349 0003090999	ESCRITORIO	1.571
511010349 0003091000	ESCRITORIO	1.571
511010349 0003091001	ESCRITORIO	1.571
511010349 0003091002	ESCRITORIO	1.571
511010349 0003091003	ESCRITORIO	1.571
511010349 0003091560	ESCRITORIO	4.756
511010349 0003091561	ESCRITORIO	4.756
511010349 0003091562	ESCRITORIO	4.756
511010349 0003091563	ESCRITORIO	4.756
511010349 0003091564	ESCRITORIO	5.220
511010349 0003091565	ESCRITORIO	5.220
511010349 0003091929	ESCRITORIO	2.680
511010349 0003091930	ESCRITORIO	2.680
511010349 0003091931	ESCRITORIO	2.680
511010349 0003091932	ESCRITORIO	3.167
511010349 0003091933	ESCRITORIO	3.167
511010349 0003091934	ESCRITORIO	3.167
511010349 0003091935	ESCRITORIO	3.167
511010349 0003091936	ESCRITORIO	3.167
511010349 0003091937	ESCRITORIO	3.167
511010349 0003091938	ESCRITORIO	3.167
511010349 0003091939	ESCRITORIO	3.167
511010349 0003091940	ESCRITORIO	2.923
511010349 0003091941	ESCRITORIO	2.923
511010349 0003091942	ESCRITORIO	2.923
511010349 0003091943	ESCRITORIO	2.610
511010349 0003091944	ESCRITORIO	2.610
511010349 0003091945	ESCRITORIO	2.610
511010349 0003092623	ESCRITORIO	3.689
511010349 0003092624	ESCRITORIO	3.689

GOBIERNO DEL ESTADO DE AGUASCALIENTES
SECRETARÍA DE FINANZAS
BIENES MUEBLES
AL 31 DE DICIEMBRE DE 2019
(PESOS)

CÓDIGO	DESCRIPCIÓN DEL BIEN MUEBLE	VALOR EN LIBROS
511010349 0003092625	ESCRITORIO	3.398
511010349 0003092626	ESCRITORIO	3.398
511010349 0003092627	ESCRITORIO	3.398
511010349 0003092628	ESCRITORIO	3.398
511010349 0003092629	ESCRITORIO	3.398
511010349 0003092630	ESCRITORIO	3.398
511010349 0003092631	ESCRITORIO	3.398
511010349 0003092632	ESCRITORIO	3.398
511010349 0003092633	ESCRITORIO	3.398
511010349 0003092634	ESCRITORIO	3.398
511010349 0003092635	ESCRITORIO	3.398
511010349 0003092645	ESCRITORIO	3.918
511010349 0003093082	ESCRITORIO	3.383
511010349 0003093083	ESCRITORIO	3.383
511010349 0003093084	ESCRITORIO	3.383
511010349 0003093137	ESCRITORIO	3.918
511010349 0003093184	ESCRITORIO	7.113
511010349 0003093262	ESCRITORIO	7.450
511010349 0003093263	ESCRITORIO	7.450
511010349 0003093264	ESCRITORIO	7.450
511010349 0003093265	ESCRITORIO	3.398
511010349 0003093266	ESCRITORIO	3.398
511010349 0003093267	ESCRITORIO	3.398
511010349 0003093268	ESCRITORIO	3.398
511010349 0003093269	ESCRITORIO	2.296
511010349 0003093270	ESCRITORIO	2.296
511010349 0003093271	ESCRITORIO	2.296
511010349 0003093272	ESCRITORIO	2.296
511010349 0003093273	ESCRITORIO	2.296
511010349 0003093274	ESCRITORIO	2.296
511010349 0003093275	ESCRITORIO	2.296
511010349 0003093276	ESCRITORIO	2.296
511010349 0003093277	ESCRITORIO	2.296
511010349 0003093278	ESCRITORIO	2.296
511010349 0003093358	ESCRITORIO	8.700
511010349 0003093734	ESCRITORIO	1
511010349 0003093735	ESCRITORIO	1
511010349 0003093736	ESCRITORIO	1
511010349 0003093737	ESCRITORIO	1
511010349 0003093739	ESCRITORIO	1
511010349 0003093855	ESCRITORIO	3.383
511010349 0003093856	ESCRITORIO	3.383
511010349 0003093857	ESCRITORIO	3.383

GOBIERNO DEL ESTADO DE AGUASCALIENTES
SECRETARÍA DE FINANZAS
BIENES MUEBLES
AL 31 DE DICIEMBRE DE 2019
(PESOS)

CÓDIGO	DESCRIPCIÓN DEL BIEN MUEBLE	VALOR EN LIBROS
511010349 0003093858	ESCRITORIO	3.383
511010349 0003093859	ESCRITORIO	3.383
511010349 0003093860	ESCRITORIO	3.383
511010349 0003093861	ESCRITORIO	3.383
511010349 0003093862	ESCRITORIO	3.383
511010349 0003093863	ESCRITORIO	3.383
511010349 0003093864	ESCRITORIO	3.383
511010349 0003093865	ESCRITORIO	3.383
511010349 0003093866	ESCRITORIO	3.383
511010349 0003093867	ESCRITORIO	3.383
511010349 0003093868	ESCRITORIO	6.139
511010349 0003093869	ESCRITORIO	6.139
511010349 0003093870	ESCRITORIO	6.139
511010349 0003093892	ESCRITORIO	79.796
511010349 0003093893	ESCRITORIO	63.266
511010349 0003093894	ESCRITORIO	3.383
511010349 0003093895	ESCRITORIO	3.383
511010349 0003093896	ESCRITORIO	3.383
511010349 0003093897	ESCRITORIO	3.383
511010349 0003093898	ESCRITORIO	3.383
511010349 0003093899	ESCRITORIO	3.383
511010349 0003093900	ESCRITORIO	6.139
511010349 0003093901	ESCRITORIO	6.139
511010349 0003093902	ESCRITORIO	6.139
511010349 0003093903	ESCRITORIO	6.139
511010349 0003093910	ESCRITORIO	3.383
511010349 0003093911	ESCRITORIO	3.383
511010349 0003093912	ESCRITORIO	3.383
511010349 0003093913	ESCRITORIO	3.383
511010349 0003093914	ESCRITORIO	3.383
511010349 0003093915	ESCRITORIO	3.383
511010349 0003093916	ESCRITORIO	6.139
511010349 0003093917	ESCRITORIO	6.139
511010349 0003093918	ESCRITORIO	6.139
511010349 0003093919	ESCRITORIO	6.139
511010349 0003095383	ESCRITORIO	1
511010349 0003095384	ESCRITORIO	1
511010349 0003095385	ESCRITORIO	1
511010349 0003095386	ESCRITORIO	1
511010349 0003095387	ESCRITORIO	1
511010349 0003095388	ESCRITORIO	1
511010349 0003095389	ESCRITORIO	1
511010349 0003095390	ESCRITORIO	1

GOBIERNO DEL ESTADO DE AGUASCALIENTES
SECRETARÍA DE FINANZAS
BIENES MUEBLES
AL 31 DE DICIEMBRE DE 2019
(PESOS)

CÓDIGO	DESCRIPCIÓN DEL BIEN MUEBLE	VALOR EN LIBROS
511010349 0003095391	ESCRITORIO	1
511010349 0003095392	ESCRITORIO	1
511010349 0003095393	ESCRITORIO	1
511010349 0003095394	ESCRITORIO	1
511010349 0003095395	ESCRITORIO	1
511010349 0003095396	ESCRITORIO	1
511010349 0003095542	ESCRITORIO	3.630
511010349 0003095543	ESCRITORIO	3.630
511010349 0003096393	ESCRITORIO	7.656
511010349 0003096929	ESCRITORIO	2.320
511010349 0003096930	ESCRITORIO	2.320
511010349 0003096931	ESCRITORIO	2.320
511010349 0003096932	ESCRITORIO	2.320
511010349 0003096933	ESCRITORIO	2.320
511010349 0003096934	ESCRITORIO	2.320
511010349 0003096935	ESCRITORIO	2.320
511010349 0003096936	ESCRITORIO	2.320
511010349 0003096937	ESCRITORIO	2.320
511010349 0003096956	ESCRITORIO	3.526
511010349 0003096957	ESCRITORIO	3.526
511010349 0003096958	ESCRITORIO	3.526
511010349 0003096959	ESCRITORIO	3.526
511010349 0003097055	ESCRITORIO	3.480
511010349 0003097056	ESCRITORIO	3.480
511010349 0003097057	ESCRITORIO	3.480
511010349 0003097058	ESCRITORIO	3.480
511010349 0003097059	ESCRITORIO	3.480
511010349 0003097060	ESCRITORIO	3.480
511010349 0003097061	ESCRITORIO	3.480
511010349 0003097062	ESCRITORIO	3.480
511010349 0003097063	ESCRITORIO	3.480
511010349 0003097064	ESCRITORIO	3.480
511010349 0003097065	ESCRITORIO	3.480
511010349 0003097581	ESCRITORIO	3.700
511010349 0003097582	ESCRITORIO	3.700
511010349 0003097583	ESCRITORIO	3.700
511010349 0003097584	ESCRITORIO	3.700
511010349 0003097585	ESCRITORIO	3.700
511010349 0003097586	ESCRITORIO	3.700
511010349 0003097587	ESCRITORIO	3.700
511010349 0003097588	ESCRITORIO	3.700
511010349 0003097589	ESCRITORIO	3.700
511010349 0003097590	ESCRITORIO	3.700

GOBIERNO DEL ESTADO DE AGUASCALIENTES
SECRETARÍA DE FINANZAS
BIENES MUEBLES
AL 31 DE DICIEMBRE DE 2019
(PESOS)

CÓDIGO	DESCRIPCIÓN DEL BIEN MUEBLE	VALOR EN LIBROS
511010349 0003097591	ESCRITORIO	3.700
511010349 0003097592	ESCRITORIO	3.700
511010349 0003097593	ESCRITORIO	3.700
511010349 0003097594	ESCRITORIO	3.700
511010349 0003097595	ESCRITORIO	3.700
511010349 0003097596	ESCRITORIO	3.700
511010349 0003097597	ESCRITORIO	3.700
511010349 0003097598	ESCRITORIO	3.700
511010349 0003097599	ESCRITORIO	3.700
511010349 0003097600	ESCRITORIO	3.700
511010349 0003097601	ESCRITORIO	3.700
511010349 0003097602	ESCRITORIO	3.700
511010349 0003097603	ESCRITORIO	3.700
511010349 0003097604	ESCRITORIO	3.700
511010349 0003097605	ESCRITORIO	3.700
511010349 0003097606	ESCRITORIO	3.700
511010349 0003097607	ESCRITORIO	3.700
511010349 0003097608	ESCRITORIO	3.700
511010349 0003097609	ESCRITORIO	3.700
511010349 0003097610	ESCRITORIO	3.700
511010349 0003097611	ESCRITORIO	3.700
511010349 0003097612	ESCRITORIO	3.700
511010349 0003097613	ESCRITORIO	3.700
511010349 0003097614	ESCRITORIO	3.700
511010349 0003097615	ESCRITORIO	3.700
511010349 0003097616	ESCRITORIO	3.700
511010349 0003097617	ESCRITORIO	3.700
511010349 0003097618	ESCRITORIO	3.700
511010349 0003097619	ESCRITORIO	3.700
511010349 0003097620	ESCRITORIO	3.700
511010349 0003097982	ESCRITORIO	1.299
511010349 0003097983	ESCRITORIO	1.299
511010349 0003097984	ESCRITORIO	1.299
511010349 0003097985	ESCRITORIO	1.299
511010349 0003097986	ESCRITORIO	1.299
511010349 0003097987	ESCRITORIO	1.299
511010349 0003097988	ESCRITORIO	1.299
511010349 0003097989	ESCRITORIO	1.299
511010349 0003097990	ESCRITORIO	1.299
511010349 0003097991	ESCRITORIO	1.299
511010349 0003098683	ESCRITORIO EN L	3.712
511010349 0003098684	ESCRITORIO EN L	3.712
511010349 0003098685	ESCRITORIO EN L	3.712

GOBIERNO DEL ESTADO DE AGUASCALIENTES
SECRETARÍA DE FINANZAS
BIENES MUEBLES
AL 31 DE DICIEMBRE DE 2019
(PESOS)

CÓDIGO	DESCRIPCIÓN DEL BIEN MUEBLE	VALOR EN LIBROS
511010349 0003098686	ESCRITORIO EN L	3.712
511010349 0003098687	ESCRITORIO EN L	3.712
511010349 0003098688	ESCRITORIO EN L	3.712
511010349 0003099188	ESCRITORIO	2.709
511010349 0003099189	ESCRITORIO	2.709
511010349 0003099190	ESCRITORIO	2.709
511010349 0003099191	ESCRITORIO	2.709
511010349 0003099192	ESCRITORIO	2.709
511010349 0003099193	ESCRITORIO	2.709
511010349 0003099194	ESCRITORIO	2.709
511010349 0003099219	ESCRITORIO	3.151
511010349 0003099220	ESCRITORIO	3.151
511010349 0003099221	ESCRITORIO	3.151
511010349 0003099223	ESCRITORIO	3.016
511010349 0003099380	ESCRITORIO	1.390
511010349 0003099381	ESCRITORIO	1.390
511010349 0003099382	ESCRITORIO	1.390
511010349 0003099383	ESCRITORIO	1.390
511010349 0003099384	ESCRITORIO	1.390
511010349 0003099385	ESCRITORIO	1.390
511010349 0003099386	ESCRITORIO	1.390
511010349 0003099387	ESCRITORIO	1.390
511010349 0003099388	ESCRITORIO	1.390
511010349 0003099389	ESCRITORIO	1.390
511010349 0003099390	ESCRITORIO	1.390
511010349 0003099391	ESCRITORIO	1.390
511010349 0003099392	ESCRITORIO	1.390
511010349 0003099393	ESCRITORIO	1.390
511010349 0003099394	ESCRITORIO	1.390
511010349 0003099395	ESCRITORIO	1.390
511010349 0003099396	ESCRITORIO	1.390
511010349 0003099397	ESCRITORIO	1.390
511010349 0003099398	ESCRITORIO	1.390
511010349 0003099399	ESCRITORIO	1.390
511010349 0003099400	ESCRITORIO	1.390
511010349 0003099401	ESCRITORIO	1.390
511010349 0003099402	ESCRITORIO	1.390
511010349 0003099403	ESCRITORIO	1.390
511010349 0003099404	ESCRITORIO	1.390
511010349 0003099405	ESCRITORIO	1.390
511010349 0003099406	ESCRITORIO	1.390
511010349 0003099407	ESCRITORIO	1.390
511010349 0003099408	ESCRITORIO	1.390

GOBIERNO DEL ESTADO DE AGUASCALIENTES
SECRETARÍA DE FINANZAS
BIENES MUEBLES
AL 31 DE DICIEMBRE DE 2019
(PESOS)

CÓDIGO	DESCRIPCIÓN DEL BIEN MUEBLE	VALOR EN LIBROS
511010349 0003099409	ESCRITORIO	1.390
511010349 0003099410	ESCRITORIO	1.390
511010349 0003099411	ESCRITORIO	1.390
511010349 0003099412	ESCRITORIO	1.390
511010349 0003099413	ESCRITORIO	1.390
511010349 0003099414	ESCRITORIO	1.390
511010349 0003099415	ESCRITORIO	1.390
511010349 0003099416	ESCRITORIO	1.390
511010349 0003099417	ESCRITORIO	1.390
511010349 0003099418	ESCRITORIO	1.390
511010349 0003099419	ESCRITORIO	1.390
511010349 0003099420	ESCRITORIO	1.390
511010349 0003099421	ESCRITORIO	1.390
511010349 0003099422	ESCRITORIO	1.390
511010349 0003099423	ESCRITORIO	1.390
511010349 0003099424	ESCRITORIO	1.390
511010349 0003099425	ESCRITORIO	1.390
511010349 0003099426	ESCRITORIO	1.390
511010349 0003099427	ESCRITORIO	1.390
511010349 0003099428	ESCRITORIO	1.390
511010349 0003099429	ESCRITORIO	1.390
511010349 0003099430	ESCRITORIO	1.390
511010349 0003099431	ESCRITORIO	1.390
511010349 0003099432	ESCRITORIO	1.390
511010349 0003099433	ESCRITORIO	1.390
511010349 0003099434	ESCRITORIO	1.390
511010349 0003099435	ESCRITORIO	1.390
511010349 0003099436	ESCRITORIO	1.390
511010349 0003099437	ESCRITORIO	1.390
511010349 0003099438	ESCRITORIO	1.390
511010349 0003099439	ESCRITORIO	1.390
511010349 0003099440	ESCRITORIO	1.390
511010349 0003099441	ESCRITORIO	1.390
511010349 0003099442	ESCRITORIO	1.390
511010349 0003099443	ESCRITORIO	1.390
511010349 0003099444	ESCRITORIO	1.390
511010349 0003099758	ESCRITORIO	17.910
511010349 0003099759	ESCRITORIO	17.910
511010349 0003099760	ESCRITORIO	17.910
511010349 0003099844	ESCRITORIO	4.495
511010349 0003099845	ESCRITORIO	4.495
511010349 0003099846	ESCRITORIO	4.495
511010349 0003099847	ESCRITORIO	4.495

GOBIERNO DEL ESTADO DE AGUASCALIENTES
SECRETARÍA DE FINANZAS
BIENES MUEBLES
AL 31 DE DICIEMBRE DE 2019
(PESOS)

CÓDIGO	DESCRIPCIÓN DEL BIEN MUEBLE	VALOR EN LIBROS
511010349 0003099964	ESCRITORIO	3.718
511010349 0003099965	ESCRITORIO	3.718
511010349 0003100024	ESCRITORIO	1.388
511010349 0003100025	ESCRITORIO	1.388
511010349 0003100026	ESCRITORIO	1.388
511010349 0003100027	ESCRITORIO	1.388
511010349 0003100028	ESCRITORIO	1.388
511010349 0003100029	ESCRITORIO	1.388
511010349 0003100041	ESCRITORIO	3.074
511010349 0003100042	ESCRITORIO	3.074
511010349 0003100109	ESCRITORIO	2.623
511010349 0003100110	ESCRITORIO	2.623
511010349 0003100111	ESCRITORIO	2.623
511010349 0003100112	ESCRITORIO	2.623
511010349 0003100113	ESCRITORIO	2.623
511010349 0003100114	ESCRITORIO	2.623
511010349 0003100115	ESCRITORIO	2.623
511010349 0003100116	ESCRITORIO	2.623
511010349 0003100117	ESCRITORIO	2.623
511010349 0003100118	ESCRITORIO	2.623
511010349 0003100266	ESCRITORIO	3.700
511010349 0003100267	ESCRITORIO	3.700
511010349 0003100268	ESCRITORIO	3.700
511010349 0003100269	ESCRITORIO	3.700
511010349 0003100270	ESCRITORIO	3.700
511010349 0003100271	ESCRITORIO	3.700
511010349 0003100272	ESCRITORIO	3.700
511010349 0003100273	ESCRITORIO	3.700
511010349 0003100292	ESCRITORIO	3.718
511010349 0003100293	ESCRITORIO	3.718
511010349 0003100294	ESCRITORIO	3.718
511010349 0003100295	ESCRITORIO	3.721
511010349 0003100296	ESCRITORIO	3.721
511010349 0003100297	ESCRITORIO	3.721
511010349 0003100298	ESCRITORIO	3.721
511010349 0003100304	ESCRITORIO	3.718
511010349 0003100305	ESCRITORIO	3.718
511010349 0003100306	ESCRITORIO	3.718
511010349 0003100338	ESCRITORIO	3.718
511010349 0003100458	ESCRITORIO	4.617
511010349 0003100459	ESCRITORIO	4.617
511010349 0003100460	ESCRITORIO	4.617
511010349 0003100461	ESCRITORIO	4.617

GOBIERNO DEL ESTADO DE AGUASCALIENTES
SECRETARÍA DE FINANZAS
BIENES MUEBLES
AL 31 DE DICIEMBRE DE 2019
(PESOS)

CÓDIGO	DESCRIPCIÓN DEL BIEN MUEBLE	VALOR EN LIBROS
511010349 0003100462	ESCRITORIO	4.617
511010349 0003100463	ESCRITORIO	4.617
511010349 0003100464	ESCRITORIO	4.617
511010349 0003100943	ESCRITORIO PARA MAESTRO CON FALDON CORTO	2.713
511010349 0003100944	ESCRITORIO PARA MAESTRO CON FALDON CORTO	2.713
511010349 0003100945	ESCRITORIO PARA MAESTRO CON FALDON CORTO	2.713
511010349 0003100946	ESCRITORIO PARA MAESTRO CON FALDON CORTO	2.713
511010349 0003100947	ESCRITORIO PARA MAESTRO CON FALDON CORTO	2.713
511010349 0003100948	ESCRITORIO PARA MAESTRO CON FALDON CORTO	2.713
511010349 0003101662	ESCRITORIO	1.000
511010349 0003101709	ESCRITORIO	3.120
511010349 0003101710	ESCRITORIO	3.120
511010349 0003101711	ESCRITORIO	3.120
511010349 0003101712	ESCRITORIO	3.120
511010349 0003101713	ESCRITORIO	4.976
511010349 0003102138	ESCRITORIO	4.292
511010349 0003102288	ESCRITORIO	2.520
511010349 0003102535	ESCRITORIO	3.422
511010349 0003102536	ESCRITORIO	3.422
511010349 0003102537	ESCRITORIO	3.422
511010349 0003102538	ESCRITORIO	3.422
511010349 0003102539	ESCRITORIO	3.422
511010349 0003102540	ESCRITORIO	3.422
511010349 0003102541	ESCRITORIO	3.422
511010349 0003102542	ESCRITORIO	3.422
511010349 0003102543	ESCRITORIO	3.422
511010349 0003102544	ESCRITORIO	3.422
511010349 0003102545	ESCRITORIO	3.422
511010349 0003102546	ESCRITORIO	3.422
511010349 0003102547	ESCRITORIO	3.422
511010349 0003102548	ESCRITORIO	3.422
511010349 0003102549	ESCRITORIO	3.422
511010349 0003102550	ESCRITORIO	3.422
511010349 0003102551	ESCRITORIO	3.422
511010349 0003102552	ESCRITORIO	3.422
511010349 0003102553	ESCRITORIO	3.422
511010349 0003102554	ESCRITORIO	3.422
511010349 0003102555	ESCRITORIO	3.422
511010349 0003102556	ESCRITORIO	3.422
511010349 0003102557	ESCRITORIO	3.422
511010349 0003102558	ESCRITORIO	3.422
511010349 0003102559	ESCRITORIO	3.422
511010349 0003102560	ESCRITORIO	3.422

GOBIERNO DEL ESTADO DE AGUASCALIENTES
SECRETARÍA DE FINANZAS
BIENES MUEBLES
AL 31 DE DICIEMBRE DE 2019
(PESOS)

CÓDIGO	DESCRIPCIÓN DEL BIEN MUEBLE	VALOR EN LIBROS
511010349 0003102561	ESCRITORIO	3.422
511010349 0003102562	ESCRITORIO	3.422
511010349 0003102563	ESCRITORIO	3.422
511010349 0003102564	ESCRITORIO	3.422
511010349 0003102565	ESCRITORIO	3.422
511010349 0003102566	ESCRITORIO	3.422
511010349 0003102567	ESCRITORIO	3.422
511010349 0003102568	ESCRITORIO	3.422
511010349 0003102569	ESCRITORIO	3.422
511010349 0003102570	ESCRITORIO	3.422
511010349 0003102571	ESCRITORIO	3.422
511010349 0003102572	ESCRITORIO	3.422
511010349 0003102573	ESCRITORIO	3.422
511010349 0003102574	ESCRITORIO	3.422
511010349 0003102575	ESCRITORIO	3.422
511010349 0003102576	ESCRITORIO	3.422
511010349 0003102577	ESCRITORIO	3.422
511010349 0003102578	ESCRITORIO	3.422
511010349 0003102579	ESCRITORIO	3.422
511010349 0003102580	ESCRITORIO	3.422
511010349 0003102581	ESCRITORIO	3.422
511010349 0003102582	ESCRITORIO	3.422
511010349 0003102583	ESCRITORIO	3.422
511010349 0003102584	ESCRITORIO	3.422
511010349 0003102585	ESCRITORIO	3.422
511010349 0003102586	ESCRITORIO	3.422
511010349 0003102587	ESCRITORIO	3.422
511010349 0003102588	ESCRITORIO	3.422
511010349 0003102589	ESCRITORIO	3.422
511010349 0003102590	ESCRITORIO	3.422
511010349 0003102591	ESCRITORIO	3.422
511010349 0003102592	ESCRITORIO	3.422
511010349 0003102593	ESCRITORIO	3.422
511010349 0003102594	ESCRITORIO	3.422
511010349 0003102595	ESCRITORIO	3.422
511010349 0003102596	ESCRITORIO	3.422
511010349 0003102597	ESCRITORIO	3.422
511010349 0003102598	ESCRITORIO	3.422
511010349 0003102599	ESCRITORIO	3.422
511010349 0003102600	ESCRITORIO	3.422
511010349 0003102601	ESCRITORIO	3.422
511010349 0003102602	ESCRITORIO	3.422
511010349 0003102603	ESCRITORIO	3.422

GOBIERNO DEL ESTADO DE AGUASCALIENTES
SECRETARÍA DE FINANZAS
BIENES MUEBLES
AL 31 DE DICIEMBRE DE 2019
(PESOS)

CÓDIGO	DESCRIPCIÓN DEL BIEN MUEBLE	VALOR EN LIBROS
511010349 0003102604	ESCRITORIO	3.422
511010349 0003102605	ESCRITORIO	3.422
511010349 0003102606	ESCRITORIO	3.422
511010349 0003102607	ESCRITORIO	3.422
511010349 0003102608	ESCRITORIO	3.422
511010349 0003102609	ESCRITORIO	3.422
511010349 0003102610	ESCRITORIO	3.422
511010349 0003102611	ESCRITORIO	3.422
511010349 0003102612	ESCRITORIO	3.422
511010349 0003102613	ESCRITORIO	3.422
511010349 0003102614	ESCRITORIO	3.422
511010349 0003102615	ESCRITORIO	3.422
511010349 0003102616	ESCRITORIO	3.422
511010349 0003102617	ESCRITORIO	3.422
511010349 0003102618	ESCRITORIO	3.422
511010349 0003102619	ESCRITORIO	3.422
511010349 0003102620	ESCRITORIO	3.422
511010349 0003102621	ESCRITORIO	3.422
511010349 0003102622	ESCRITORIO	3.422
511010349 0003102623	ESCRITORIO	3.422
511010349 0003102624	ESCRITORIO	3.422
511010349 0003102625	ESCRITORIO	3.422
511010349 0003102626	ESCRITORIO	3.422
511010349 0003102627	ESCRITORIO	3.422
511010349 0003102628	ESCRITORIO	3.422
511010349 0003102629	ESCRITORIO	3.422
511010349 0003102630	ESCRITORIO	3.422
511010349 0003102631	ESCRITORIO	3.422
511010349 0003102632	ESCRITORIO	3.422
511010349 0003102633	ESCRITORIO	3.422
511010349 0003102634	ESCRITORIO	3.422
511010349 0003102810	ESCRITORIO	2.262
511010349 0003102811	ESCRITORIO	2.262
511010349 0003102812	ESCRITORIO	2.262
511010349 0003102813	ESCRITORIO	2.262
511010349 0003102814	ESCRITORIO	2.262
511010349 0003102815	ESCRITORIO	2.262
511010349 0003102816	ESCRITORIO	2.262
511010349 0003102874	ESCRITORIO	2.272
511010349 0003103484	ESCRITORIO EN L	4.408
511010349 0003103485	ESCRITORIO EN L	4.408
511010349 0003103486	ESCRITORIO EN L	4.408
511010349 0003103487	ESCRITORIO EN L	4.408

GOBIERNO DEL ESTADO DE AGUASCALIENTES
SECRETARÍA DE FINANZAS
BIENES MUEBLES
AL 31 DE DICIEMBRE DE 2019
(PESOS)

CÓDIGO	DESCRIPCIÓN DEL BIEN MUEBLE	VALOR EN LIBROS
511010349 0003103598	ESCRITORIO	1
511010349 0003103601	ESCRITORIO	1
511010349 0003103602	ESCRITORIO	1
511010349 0003103603	ESCRITORIO	1
511010349 0003103604	ESCRITORIO	1
511010349 0003103605	ESCRITORIO	1
511010349 0003103606	ESCRITORIO	1
511010349 0003103607	ESCRITORIO	1
511010349 0003103608	ESCRITORIO	1
511010349 0003103609	ESCRITORIO	1
511010349 0003103738	ESCRITORIO	8.056
511010349 0003103739	ESCRITORIO	5.620
511010349 0003104161	ESCRITORIO ESQUINERO DE 2.08 MTS X 1.20 MTS	8.085
511010349 0003104162	ESCRITORIO ESQUINERO DE 2.08 MTS X 1.20 MTS	8.085
511010349 0003104163	ESCRITORIO ESQUINERO DE 2.08 MTS.*1.20 MTS. CON 2 CAJONES	8.085
511010349 0003104164	ESCRITORIO ESQUINERO DE 2.08 MTS X 1.20 MTS	8.085
511010349 0003104396	ESCRITORIO	2.900
511010349 0003104397	ESCRITORIO	2.900
511010349 0003104398	ESCRITORIO	2.900
511010349 0003104399	ESCRITORIO	2.900
511010349 0003104400	ESCRITORIO	2.900
511010349 0003104401	ESCRITORIO	2.900
511010349 0003104402	ESCRITORIO	2.900
511010349 0003104403	ESCRITORIO	2.900
511010349 0003104404	ESCRITORIO	2.900
511010349 0003104405	ESCRITORIO	2.900
511010349 0003104406	ESCRITORIO	2.900
511010349 0003104407	ESCRITORIO	2.900
511010349 0003104408	ESCRITORIO	2.900
511010349 0003104409	ESCRITORIO	2.900
511010349 0003104571	ESCRITORIO	4.611
511010349 0003104572	ESCRITORIO	4.611
511010349 0003104573	ESCRITORIO	4.611
511010349 0003104574	ESCRITORIO	4.611
511010349 0003104575	ESCRITORIO	4.611
511010349 0003104576	ESCRITORIO	4.611
511010349 0003104577	ESCRITORIO	4.611
511010349 0003104578	ESCRITORIO	4.611
511010349 0003104579	ESCRITORIO	4.611
511010349 0003104580	ESCRITORIO	4.611
511010349 0003104581	ESCRITORIO	4.611
511010349 0003104582	ESCRITORIO	4.611
511010349 0003104583	ESCRITORIO	4.611

GOBIERNO DEL ESTADO DE AGUASCALIENTES
SECRETARÍA DE FINANZAS
BIENES MUEBLES
AL 31 DE DICIEMBRE DE 2019
(PESOS)

CÓDIGO	DESCRIPCIÓN DEL BIEN MUEBLE	VALOR EN LIBROS
511010349 0003104584	ESCRITORIO	4.611
511010349 0003104585	ESCRITORIO	4.611
511010349 0003104586	ESCRITORIO	4.611
511010349 0003104587	ESCRITORIO	4.611
511010349 0003104588	ESCRITORIO	4.611
511010349 0003104589	ESCRITORIO	4.611
511010349 0003104590	ESCRITORIO	4.611
511010349 0003104591	ESCRITORIO	4.611
511010349 0003104592	ESCRITORIO	4.611
511010349 0003104593	ESCRITORIO	4.611
511010349 0003104594	ESCRITORIO	4.611
511010349 0003104595	ESCRITORIO	4.611
511010349 0003104596	ESCRITORIO	4.611
511010349 0003104597	ESCRITORIO	4.611
511010349 0003104598	ESCRITORIO	4.611
511010349 0003104599	ESCRITORIO	4.611
511010349 0003104600	ESCRITORIO	4.611
511010349 0003104601	ESCRITORIO	4.611
511010349 0003104817	ESCRITORIO	3.125
511010349 0003104818	ESCRITORIO	3.125
511010349 0003104819	ESCRITORIO	3.125
511010349 0003104820	ESCRITORIO	3.125
511010349 0003104821	ESCRITORIO	3.125
511010349 0003104822	ESCRITORIO	3.125
511010349 0003104823	ESCRITORIO	3.125
511010349 0003104824	ESCRITORIO	3.125
511010349 0003104825	ESCRITORIO	3.125
511010349 0003104826	ESCRITORIO	3.125
511010349 0003104827	ESCRITORIO	3.125
511010349 0003104828	ESCRITORIO	3.125
511010349 0003104829	ESCRITORIO	3.125
511010349 0003104830	ESCRITORIO	3.125
511010349 0003104831	ESCRITORIO	3.125
511010349 0003104832	ESCRITORIO	3.125
511010349 0003104833	ESCRITORIO	3.125
511010349 0003104834	ESCRITORIO	3.125
511010349 0003104835	ESCRITORIO	10.006
511010349 0003104990	ESCRITORIO	1.623
511010349 0003104991	ESCRITORIO	1.623
511010349 0003104992	ESCRITORIO	1.623
511010349 0003104993	ESCRITORIO	1.623
511010349 0003104994	ESCRITORIO	1.623
511010349 0003104995	ESCRITORIO	1.623

GOBIERNO DEL ESTADO DE AGUASCALIENTES
SECRETARÍA DE FINANZAS
BIENES MUEBLES
AL 31 DE DICIEMBRE DE 2019
(PESOS)

CÓDIGO	DESCRIPCIÓN DEL BIEN MUEBLE	VALOR EN LIBROS
511010349 0003104996	ESCRITORIO	1.623
511010349 0003104997	ESCRITORIO	1.623
511010349 0003104998	ESCRITORIO	1.623
511010349 0003104999	ESCRITORIO	1.623
511010349 0003105000	ESCRITORIO	1.623
511010349 0003105001	ESCRITORIO	1.623
511010349 0003105002	ESCRITORIO	2.111
511010349 0003105327	ESCRITORIO METALICO DE 2 CAJONES Y 1 GAVETA	1
511010349 0003106268	ESCRITORIO CON 3 CAJONES Y PORTATECLADO	1
511010349 0003106312	ESCRITORIO COLOR OCRE	1
511010349 0003106313	ESCRITORIO COLOR MIEL	1
511010349 0003106379	ESCRITORIO DE MADERA COLOR CAFÉ CON DOS CAJONES	1
511010349 0003106452	ESCRITORIO METAL- MELAMINA	1
511010349 0003106493	ESCRITORIO DE MADERA Y METAL	1
511010349 0003106494	ESCRITORIO DE MADERA Y METAL	1
511010349 0003106495	ESCRITORIO CAFÉ PARA COMPUTADORA	1
511010349 0003106850	ESCRITORIO DE MELAMINA	1
511010349 0003106928	ESCRITORIO CAFÉ 2 CAJONES	1
511010349 0003106966	ESCRITORIO	1
511010349 0003106998	ESCRITORIO CAFÉ EJECUTIVO	1
511010349 0003107072	ESCRITORIO DE METAL AGLOMERADO	1
511010349 0003107106	ESCRITORIO CAFÉ 2 CAJONES	1
511010349 0003107439	ESCRITORIO GRAPA 4 PZAS CON LIBRERO	1
511010349 0003107469	ESCRITORIO 1C Y 1G	1
511010349 0003107470	ESCRITORIO 1C Y 1G	1
511010349 0003107479	ESCRITORIO C/LATERAL 1C 1GAV	1
511010349 0003107600	ESCRITORIO 2 C Y 1GAV	1
511010349 0003107605	ESCRITORIO 1C 1GAV	1
511010349 0003107617	ESCRITORIO METALICO 2C1G	1
511010349 0003107621	ESCRITORIO MET. 2C 1G	1
511010349 0003107623	ESCRITORIO MADERA 1C 1 G	1
511010349 0003107678	ESCRITORIO GRAPA 2 PZS	1
511010349 0003107792	ESCRITORIO	1
511010349 0003107800	ESCRITORIO GRAPA 2 PZAS PORTA TECLADO	1
511010349 0003107825	LATERAL DE ESCRITORIO 4 PZAS 1 C 1 G SIN PORTATECLADO	1
511010349 0003107836	ESCRITORIO 1C 1G	1
511010349 0003108017	ESCRITORIO TIPO GRAPA 1C1G C/LIBRERO	1
511010349 0003108028	ESCRITORIO 2 PZAS GRAPA	1
511010349 0003108038	ESCRITORIO GRAPA 2 PZAS	1
511010349 0003108062	ESCRITORIO TIPO GRAPA 1C1G C/LIBRERO	1
511010349 0003108064	ESCRITORIO TIPO GRAPA 2 PZAS 1C1G	1
511010349 0003108071	ESCRITORIO GRAPA 2 PZAS 1C1G	1
511010349 0003108074	ESCRITORIO TIPO GRAPA 2 PZAS CON PORTATECLADO 1C1G	1

GOBIERNO DEL ESTADO DE AGUASCALIENTES
SECRETARÍA DE FINANZAS
BIENES MUEBLES
AL 31 DE DICIEMBRE DE 2019
(PESOS)

CÓDIGO	DESCRIPCIÓN DEL BIEN MUEBLE	VALOR EN LIBROS
511010349 0003108110	ESCRITORIO GRAPA 2 PZAS CON PORTATECLADO	1
511010349 0003108118	ESCRITORIO GRAPA C/PORTA TECLADO Y CREDENZA C/LIBRERO 1C 1G	1
511010349 0003108129	ESCRITORIO GRAPA 2 PZAS SIN PORTATECLADO 1C1G	1
511010349 0003108210	ESCRITORIO AGLOMERADO	1
511010349 0003108220	ESCRITORIO METALICO	1
511010349 0003108408	ESCRITORIO	1
511010349 0003108532	ESCRITORIO METAL FORMAICA	1
511010349 0003108578	ESCRITORIO	1
511010349 0003108604	ESCRITORIO	1
511010349 0003108655	ESCRITORIO	1
511010349 0003108721	ESCRITORIO	1
511010349 0003108722	ESCRITORIO	1
511010349 0003108785	ESCRITORIO METAL FORMAICA	1
511010349 0003108893	ESCRITORIO	1
511010349 0003108894	ESCRITORIO METALICO	1
511010349 0003109116	ESCRITORIO	1
511010349 0003109117	ESCRITORIO	1
511010349 0003109118	ESCRITORIO METALICO	1
511010349 0003109174	ESCRITORIO	5.420
511010349 0003109307	ESCRITORIO	3.656
511010349 0003109308	ESCRITORIO	3.656
511010349 0003109309	ESCRITORIO	3.656
511010349 0003109310	ESCRITORIO	3.656
511010349 0003109311	ESCRITORIO	3.656
511010349 0003109312	ESCRITORIO	3.656
511010349 0003109313	ESCRITORIO	3.656
511010349 0003109314	ESCRITORIO	3.656
511010349 0003109315	ESCRITORIO	3.656
511010349 0003109316	ESCRITORIO	3.656
511010349 0003109317	ESCRITORIO	3.656
511010349 0003109318	ESCRITORIO	5.641
511010349 0003109319	ESCRITORIO	5.641
511010349 0003109320	ESCRITORIO	5.641
511010349 0003109321	ESCRITORIO	5.641
511010349 0003109322	ESCRITORIO	5.641
511010349 0003110053	ESCRITORIO	2.883
511010349 0003110054	ESCRITORIO	2.883
511010349 0003110055	ESCRITORIO	2.883
511010349 0003110056	ESCRITORIO	2.883
511010349 0003110057	ESCRITORIO	2.883
511010349 0003110058	ESCRITORIO	2.883
511010349 0003110059	ESCRITORIO	2.883
511010349 0003110060	ESCRITORIO	2.883

GOBIERNO DEL ESTADO DE AGUASCALIENTES
SECRETARÍA DE FINANZAS
BIENES MUEBLES
AL 31 DE DICIEMBRE DE 2019
(PESOS)

CÓDIGO	DESCRIPCIÓN DEL BIEN MUEBLE	VALOR EN LIBROS
511010349 0003110061	ESCRITORIO	2.883
511010349 0003110062	ESCRITORIO	2.883
511010349 0003110063	ESCRITORIO	4.280
511010349 0003110064	ESCRITORIO	4.280
511010349 0003110065	ESCRITORIO	4.280
511010349 0003110066	ESCRITORIO	4.280
511010349 0003110067	ESCRITORIO	4.280
511010349 0003110068	ESCRITORIO	4.280
511010349 0003110069	ESCRITORIO	4.280
511010349 0003110070	ESCRITORIO	4.280
511010349 0003110071	ESCRITORIO	4.280
511010349 0003110210	ESCRITORIO	4.048
511010349 0003110488	ESCRITORIO	3.364
511010349 0003110499	ESCRITORIO	3.364
511010349 0003111028	ESCRITORIO	7.366
511010349 0003111324	ESCRITORIO GRAPA	5.420
511010349 0003111486	ESCRITORIO	20.350
511010349 0003111590	ESCRITORIO	3.778
511010349 0003111591	ESCRITORIO	3.778
511010349 0003111592	ESCRITORIO	3.778
511010349 0003111593	ESCRITORIO	3.778
511010349 0003111594	ESCRITORIO	3.778
511010349 0003111595	ESCRITORIO	3.778
511010349 0003111596	ESCRITORIO	3.778
511010349 0003111597	ESCRITORIO	3.778
511010349 0003111598	ESCRITORIO	3.778
511010349 0003111599	ESCRITORIO	3.778
511010349 0003111600	ESCRITORIO	3.778
511010349 0003111601	ESCRITORIO	3.778
511010349 0003111602	ESCRITORIO	3.778
511010349 0003111603	ESCRITORIO	3.778
511010349 0003111604	ESCRITORIO	3.778
511010349 0003111605	ESCRITORIO	3.778
511010349 0003111606	ESCRITORIO	3.778
511010349 0003111607	ESCRITORIO	3.778
511010349 0003111608	ESCRITORIO	3.778
511010349 0003111609	ESCRITORIO	3.778
511010349 0003111652	ESCRITORIO	13.903
511010349 0003111697	ESCRITORIO OPERATIVO ESQUINERO	4.779
511010349 0003111698	ESCRITORIO OPERATIVO ESQUINERO	4.638
511010349 0003111699	ESCRITORIO OPERATIVO ESQUINERO	4.638
511010349 0003111700	ESCRITORIO OPERATIVO ESQUINERO	4.638
511010349 0003111701	ESCRITORIO OPERATIVO ESQUINERO	4.290

GOBIERNO DEL ESTADO DE AGUASCALIENTES
SECRETARÍA DE FINANZAS
BIENES MUEBLES
AL 31 DE DICIEMBRE DE 2019
(PESOS)

CÓDIGO	DESCRIPCIÓN DEL BIEN MUEBLE	VALOR EN LIBROS
511010349 0003111702	ESCRITORIO OPERATIVO ESQUINERO	4.290
511010349 0003111703	ESCRITORIO OPERATIVO ESQUINERO	4.290
511010349 0003111704	ESCRITORIO OPERATIVO ESQUINERO	4.779
511010349 0003111705	ESCRITORIO OPERATIVO ESQUINERO	4.733
511010349 0003111706	ESCRITORIO OPERATIVO ESQUINERO	4.735
511010349 0003111707	ESCRITORIO ESQUINERO EN ESCUADRA	4.638
511010349 0003111708	ESCRITORIO ESQUINERO EN ESCUADRA	4.638
511010349 0003111709	ESCRITORIO ESQUINERO EN ESCUADRA	4.638
511010349 0003112339	ESCRITORIO	3.442
511010349 0003112340	ESCRITORIO	3.442
511010349 0003112341	ESCRITORIO	3.442
511010349 0003112429	ESCRITORIO	6.995
511010349 0003112430	ESCRITORIO	6.995
511010349 0003112431	ESCRITORIO	6.995
511010349 0003112432	ESCRITORIO	6.995
511010349 0003112433	ESCRITORIO	6.995
511010349 0003113728	ESCRITORIO	6.044
511010349 0003113729	ESCRITORIO	6.044
511010349 0003113730	ESCRITORIO	6.044
511010349 0003113731	ESCRITORIO	6.044
511010349 0003113732	ESCRITORIO	6.044
511010349 0003113733	ESCRITORIO	6.044
511010349 0003114570	ESCRITORIO	3.016
511010349 0003114571	ESCRITORIO	3.016
511010349 0003114572	ESCRITORIO	3.016
511010349 0003114573	ESCRITORIO	3.016
511010349 0003114574	ESCRITORIO	3.016
511010349 0003114575	ESCRITORIO	3.016
511010349 0003114576	ESCRITORIO	3.016
511010349 0003114577	ESCRITORIO	3.016
511010349 0003114578	ESCRITORIO	3.016
511010349 0003114579	ESCRITORIO	3.016
511010349 0003114580	ESCRITORIO	3.016
511010349 0003114581	ESCRITORIO	3.016
511010349 0003114582	ESCRITORIO	3.016
511010349 0003114583	ESCRITORIO	3.016
511010349 0003114584	ESCRITORIO	3.016
511010349 0003114585	ESCRITORIO	3.016
511010349 0003114586	ESCRITORIO	3.016
511010349 0003114587	ESCRITORIO	3.016
511010349 0003114588	ESCRITORIO	3.016
511010349 0003114589	ESCRITORIO	3.016
511010349 0003114590	ESCRITORIO	3.016

GOBIERNO DEL ESTADO DE AGUASCALIENTES
SECRETARÍA DE FINANZAS
BIENES MUEBLES
AL 31 DE DICIEMBRE DE 2019
(PESOS)

CÓDIGO	DESCRIPCIÓN DEL BIEN MUEBLE	VALOR EN LIBROS
511010349 0003114591	ESCRITORIO	3.016
511010353 0003110214	SILLONES SEMI-EJECUTIVOS	1.740
511010353 0003110215	SILLONES SEMI-EJECUTIVOS	1.740
511010353 0003110216	SILLONES SEMI-EJECUTIVOS	1.740
511010353 0003110217	SILLONES SEMI-EJECUTIVOS	1.740
511010353 0003110218	SILLONES SEMI-EJECUTIVOS	1.740
511010353 0003110219	SILLONES SEMI-EJECUTIVOS	1.740
511010353 0003110220	SILLONES SEMI-EJECUTIVOS	1.740
511010353 0003110221	SILLONES SEMI-EJECUTIVOS	1.740
511010353 0003110222	SILLONES SEMI-EJECUTIVOS	1.740
511010353 0003110223	SILLONES SEMI-EJECUTIVOS	1.740
511010354 0003003974	MUEBLE PARA COMPUTADORA	691
511010354 0003003975	MUEBLE PARA COMPUTADORA	691
511010354 0003003976	MUEBLE PARA COMPUTADORA	691
511010354 0003003977	MUEBLE PARA COMPUTADORA	691
511010354 0003003978	MUEBLE PARA COMPUTADORA	691
511010354 0003003979	MUEBLE PARA COMPUTADORA	691
511010354 0003003980	MUEBLE PARA COMPUTADORA	691
511010354 0003003981	MUEBLE PARA COMPUTADORA	691
511010354 0003003982	MUEBLE PARA COMPUTADORA	691
511010354 0003003983	MUEBLE PARA COMPUTADORA	691
511010354 0003003984	MUEBLE PARA COMPUTADORA	691
511010354 0003003985	MUEBLE PARA COMPUTADORA	691
511010354 0003029413	MUEBLE PARA COMPUTADORA	1
511010354 0003029414	MUEBLE PARA COMPUTADORA	1
511010354 0003029415	MUEBLE PARA COMPUTADORA	1
511010354 0003029416	MUEBLE PARA COMPUTADORA DE MADERA	1
511010354 0003029417	MUEBLE PARA COMPUTADORA DE MADERA	1
511010354 0003029418	MUEBLE PARA COMPUTADORA DE MADERA	1
511010354 0003029420	MUEBLE PARA COMPUTADORA DE MADERA	1
511010354 0003029421	MUEBLE PARA COMPUTADORA DE MADERA CON 1 CAJON Y RODAJAS	1
511010354 0003029423	MUEBLE PARA COMPUTADORA DE MADERA Y TUBULAR	1
511010354 0003048744	MUEBLE PARA COMPUTADORA EN FORMAICA	583
511010354 0003048745	MUEBLE PARA COMPUTADORA EN FORMAICA	583
511010354 0003048747	MUEBLE PARA COMPUTADORA EN FORMAICA	583
511010354 0003048748	MUEBLE PARA COMPUTADORA EN FORMAICA	583
511010354 0003048749	MUEBLE PARA COMPUTADORA EN FORMAICA	583
511010354 0003048750	MUEBLE PARA COMPUTADORA EN FORMAICA	583
511010354 0003058892	MESA PARA COMPUTADORA CON LIBRERO Y REPIZA DE MADERA COLOR GRIS	1.919
511010366 0003003171	MESA DE CENTRO	739
511010366 0003003172	MESA DE CENTRO	739
511010366 0003003173	MESA DE CENTRO	739
511010380 0003029508	PERIQUERA	1

GOBIERNO DEL ESTADO DE AGUASCALIENTES
SECRETARÍA DE FINANZAS
BIENES MUEBLES
AL 31 DE DICIEMBRE DE 2019
(PESOS)

CÓDIGO	DESCRIPCIÓN DEL BIEN MUEBLE	VALOR EN LIBROS
511010380 0003029509	PERIQUERA	1
511010380 0003029510	PERIQUERA	1
511010380 0003029511	PERIQUERA	1
511010380 0003029512	PERIQUERA	1
511010380 0003029513	PERIQUERA	1
511010380 0003029514	PERIQUERA	1
511010380 0003029515	PERIQUERA	1
511010380 0003029516	PERIQUERA	1
511010380 0003029517	PERIQUERA	1
511010380 0003029518	PERIQUERA	1
511010380 0003029519	PERIQUERA	1
511010380 0003029520	PERIQUERA	1
511010380 0003029521	PERIQUERA	1
511010380 0003029522	PERIQUERA	1
511010380 0003029523	PERIQUERA	1
511010380 0003029524	PERIQUERA	1
511010380 0003029525	PERIQUERA	1
511010380 0003029526	PERIQUERA	1
511010380 0003029527	PERIQUERA	1
511010380 0003029528	PERIQUERA	1
511010380 0003029529	PERIQUERA	1
511010380 0003029530	PERIQUERA	1
511010380 0003029531	PERIQUERA	1
511010380 0003029532	PERIQUERA	1
511010380 0003050280	PERIQUERA	759
511010380 0003050282	PERIQUERA	759
511010380 0003050283	PERIQUERA. SE HACE CAMBIO DE MARCA YA QUE ES REPOSICION 15 SEPTIEMBRE 2014	759
511010380 0003050318	SILLA ALTA PERIQUERA	763
511010380 0003050319	SILLA ALTA PERIQUERA	763
511010380 0003050320	SILLA ALTA PERIQUERA	763
511010380 0003050321	SILLA ALTA PERIQUERA	763
511010380 0003050322	SILLA ALTA PERIQUERA	763
511010380 0003050323	SILLA ALTA PERIQUERA	763
511010380 0003050324	SILLA ALTA PERIQUERA	763
511010380 0003050325	SILLA ALTA PERIQUERA	763
511010380 0003050326	SILLA ALTA PERIQUERA	763
511010380 0003050327	SILLA ALTA PERIQUERA	763
511010380 0003050328	SILLA ALTA PERIQUERA	763
511010380 0003050329	SILLA ALTA PERIQUERA	763
511010380 0003050330	SILLA ALTA PERIQUERA	763
511010380 0003050331	SILLA ALTA PERIQUERA	763
511010380 0003050332	SILLA ALTA PERIQUERA	763
511010380 0003050333	SILLA ALTA PERIQUERA	763

GOBIERNO DEL ESTADO DE AGUASCALIENTES
SECRETARÍA DE FINANZAS
BIENES MUEBLES
AL 31 DE DICIEMBRE DE 2019
(PESOS)

CÓDIGO	DESCRIPCIÓN DEL BIEN MUEBLE	VALOR EN LIBROS
511010380 0003051251	PERIQUERA	877
511010380 0003051252	PERIQUERA	877
511010380 0003051253	PERIQUERA	877
511010380 0003051254	PERIQUERA	877
511010380 0003051255	PERIQUERA	877
511010380 0003051256	PERIQUERA	877
511010380 0003051257	PERIQUERA	877
511010380 0003051258	PERIQUERA	877
511010380 0003051259	PERIQUERA	877
511010380 0003051260	PERIQUERA	877
511010380 0003051261	PERIQUERA	877
511010380 0003051262	PERIQUERA	877
511010380 0003051263	PERIQUERA	877
511010380 0003051264	PERIQUERA	877
511010380 0003051265	PERIQUERA	877
511010380 0003051266	PERIQUERA	877
511010380 0003051267	PERIQUERA	877
511010380 0003051268	PERIQUERA	877
511010380 0003051269	PERIQUERA	877
511010382 0003002028	ESCRITORIO SEMI-EJECUTIVO	19.668
511010388 0003097048	COCINETA	27.840
511010393 0003110224	SILLAS ALTAS PARA CAJERA	1.728
511010393 0003113726	SILLAS ALTAS PARA CAJERA	1.612
511010393 0003113727	SILLAS ALTAS PARA CAJERA	1.612
511010402 0003002990	SALA DE ESPERA	8.111
511010402 0003002991	SALA DE ESPERA	8.111
511010402 0003003048	SALA DE ESPERA	8.111
511010402 0003003049	SALA DE ESPERA	8.111
511010402 0003003483	SALA DE ESPERA	8.111
511010402 0003003484	SALA DE ESPERA	8.111
511010402 0003003485	SALA DE ESPERA	8.111
511010402 0003066152	SALA PRINCESA SILLON 1 PLAZA	6.890
511010402 0003068133	SALA DE 3 PLAZAS TAPIZ TELA COLOR NEGRO	9.739
511010402 0003068134	SALA DE 3 PLAZAS TAPIZ TELA COLOR NEGRO	9.739
511010402 0003068135	SALA DE 3 PLAZAS TAPIZ TELA COLOR NEGRO	9.739
511010415 0003026537	LOCKER	1
511010415 0003026538	LOCKER	1
511010415 0003026539	LOCKER	1
511010415 0003026540	LOCKER	1
511010415 0003026541	LOCKER	1
511010415 0003026542	LOCKER	1
511010415 0003026543	LOCKER	1
511010415 0003026544	LOCKER	1

GOBIERNO DEL ESTADO DE AGUASCALIENTES
SECRETARÍA DE FINANZAS
BIENES MUEBLES
AL 31 DE DICIEMBRE DE 2019
(PESOS)

CÓDIGO	DESCRIPCIÓN DEL BIEN MUEBLE	VALOR EN LIBROS
511010415 0003026545	LOCKER	1
511010415 0003026546	LOCKER	1
511010415 0003026548	LOCKER 2 PUERTAS	1
511010415 0003026549	LOCKER METALICO	1
511010415 0003026550	LOCKER METALICO 2 PUERTAS	1
511010415 0003026551	LOCKER 1 PUERTA	1
511010415 0003026552	LOCKER 1 PUERTA	1
511010415 0003026553	LOCKER 1 PUERTA	1
511010415 0003026554	LOCKER 1 PUERTA	1
511010415 0003026555	LOCKER 2 PUERTAS	1
511010415 0003026556	LOCKER 2 PUERTAS	1
511010415 0003026557	LOCKER 2 PUERTAS	1
511010415 0003026558	LOCKER 2 PUERTAS	1
511010415 0003026559	LOCKER 2 PUERTAS	1
511010415 0003026560	LOCKER 2 PUERTAS	1
511010415 0003026561	LOCKER 2 PUERTAS	1
511010415 0003026563	LOCKER 2 PUERTAS	1
511010415 0003026564	LOCKER 2 PUERTAS	1
511010415 0003026565	LOCKER DE 1 PUERTA	1
511010415 0003026566	LOCKER DE 2 PUERTAS	1
511010415 0003026567	LOCKER DE 4 GAVETAS	1
511010415 0003026568	LOCKER DE 4 GAVETAS METALICO	1
511010415 0003026569	LOCKER DE 4 GAVETAS METALICO	1
511010415 0003026570	LOCKER DE 4 PUERTAS C/ CERRADURA METALICO COLOR GRIS	1
511010415 0003026571	LOCKER DE 4 PUERTAS C/ CERRADURA METALICO COLOR GRIS	1
511010415 0003026572	LOCKER DE 4 PUERTAS C/ CERRADURA METALICO COLOR GRIS	1
511010415 0003026573	LOCKER DE 4 PUERTAS C/ CERRADURA METALICO COLOR GRIS	1
511010415 0003026574	LOCKER DE 4 PUERTAS C/ CERRADURA METALICO COLOR GRIS	1
511010415 0003026575	LOCKER DE 4 PUERTAS C/ CERRADURA METALICO COLOR GRIS	1
511010415 0003026576	LOCKER DE 4 PUERTAS C/ CERRADURA METALICO COLOR GRIS	1
511010415 0003026577	LOCKER DE MADERA 1 CAJON	1
511010415 0003026578	LOCKER DE MADERA 2 CAJONES	1
511010415 0003026579	LOCKER DE MADERA 2 CAJONES	1
511010415 0003026580	LOCKER DE MADERA DE 2 PUERTAS	1
511010415 0003026581	LOCKER DE METAL	1
511010415 0003026582	LOCKER DE METAL	1
511010415 0003026583	LOCKER DE METAL CON 2 PUERTAS	1
511010415 0003026584	LOCKER DE METAL DE 15 GAVETAS	1
511010415 0003026585	LOCKER DE METAL DE 15 GAVETAS	1
511010415 0003026586	LOCKER DE METAL DE 2 GAVETAS	1
511010415 0003026587	LOCKER DE METAL DE 2 GAVETAS	1
511010415 0003026588	LOCKER DE METAL DE 2 GAVETAS	1
511010415 0003026589	LOCKER DE METAL DE 2 GAVETAS	1

GOBIERNO DEL ESTADO DE AGUASCALIENTES
SECRETARÍA DE FINANZAS
BIENES MUEBLES
AL 31 DE DICIEMBRE DE 2019
(PESOS)

CÓDIGO	DESCRIPCIÓN DEL BIEN MUEBLE	VALOR EN LIBROS
511010415 0003026590	LOCKER DE METAL DE 2 GAVETAS	1
511010415 0003026591	LOCKER DE METAL DE 2 GAVETAS	1
511010415 0003026592	LOCKER DE METAL DE 2 GAVETAS	1
511010415 0003026593	LOCKER DE METAL DE 2 GAVETAS	1
511010415 0003026594	LOCKER DE METAL DE 2 GAVETAS	1
511010415 0003026595	LOCKER DE METAL DE 2 GAVETAS	1
511010415 0003026596	LOCKER DE METAL DE 2 GAVETAS	1
511010415 0003026597	LOCKER DE METAL DE 2 GAVETAS	1
511010415 0003026598	LOCKER DE METAL DE 2 GAVETAS	1
511010415 0003026599	LOCKER DE METAL DE 2 GAVETAS	1
511010415 0003026600	LOCKER DE METAL DE 2 GAVETAS	1
511010415 0003026601	LOCKER DE METAL DE 2 GAVETAS	1
511010415 0003026602	LOCKER DE METAL DE 2 GAVETAS	1
511010415 0003026603	LOCKER DE METAL DE 2 GAVETAS	1
511010415 0003026604	LOCKER DE METAL DE 2 GAVETAS	1
511010415 0003026605	LOCKER DE METAL DE 2 GAVETAS	1
511010415 0003026606	LOCKER DE METAL DE 2 GAVETAS	1
511010415 0003026607	LOCKER DE METAL DE 2 GAVETAS	1
511010415 0003026608	LOCKER DE METAL DE 2 GAVETAS	1
511010415 0003026609	LOCKER DE METAL DE 2 GAVETAS	1
511010415 0003026610	LOCKER DE METAL DE 2 GAVETAS	1
511010415 0003026611	LOCKER DE METAL DE 2 GAVETAS	1
511010415 0003026612	LOCKER DE METAL DE 2 GAVETAS	1
511010415 0003026613	LOCKER DE METAL DE 2 GAVETAS	1
511010415 0003026615	LOCKER DE METAL DE 2 PUERTAS	1
511010415 0003026616	LOCKER DE METAL DE 2 PUERTAS	1
511010415 0003026617	LOCKER DE METAL DE 2 PUERTAS	1
511010415 0003026618	LOCKER DE METAL DE 2 PUERTAS	1
511010415 0003026619	LOCKER DE METAL DE 2 PUERTAS	1
511010415 0003026620	LOCKER DE METAL DE 2 PUERTAS	1
511010415 0003026621	LOCKER DE METAL DE 2 PUERTAS	1
511010415 0003026622	LOCKER DE METAL DE 2 PUERTAS	1
511010415 0003026623	LOCKER DE METAL DE 2 PUERTAS	1
511010415 0003026624	LOCKER DE METAL DE 2 PUERTAS	1
511010415 0003026625	LOCKER DE METAL DE 2 PUERTAS	1
511010415 0003026626	LOCKER DE METAL DE 2 PUERTAS	1
511010415 0003026627	LOCKER DE METAL DE 2 PUERTAS	1
511010415 0003026628	LOCKER DE METAL DE 2 PUERTAS	1
511010415 0003026629	LOCKER DE METAL DE 2 PUERTAS	1
511010415 0003026630	LOCKER DE METAL DE 2 PUERTAS	1
511010415 0003026631	LOCKER DE METAL DE 2 PUERTAS	1
511010415 0003026632	LOCKER DE METAL DE 2 PUERTAS	1
511010415 0003026633	LOCKER DE METAL DE 2 PUERTAS	1

GOBIERNO DEL ESTADO DE AGUASCALIENTES
SECRETARÍA DE FINANZAS
BIENES MUEBLES
AL 31 DE DICIEMBRE DE 2019
(PESOS)

CÓDIGO	DESCRIPCIÓN DEL BIEN MUEBLE	VALOR EN LIBROS
511010415 0003026634	LOCKER DE METAL DE 2 PUERTAS	1
511010415 0003026635	LOCKER DE METAL DE 2 PUERTAS	1
511010415 0003026636	LOCKER DE METAL DE 2 PUERTAS	1
511010415 0003026637	LOCKER DE METAL DE 2 PUERTAS	1
511010415 0003026638	LOCKER DE METAL DE 2 PUERTAS	1
511010415 0003026639	LOCKER DE METAL DE 2 PUERTAS	1
511010415 0003026640	LOCKER DE METAL DE 2 PUERTAS	1
511010415 0003026641	LOCKER DE METAL DE 2 PUERTAS	1
511010415 0003026642	LOCKER DE METAL DE 2 PUERTAS	1
511010415 0003026643	LOCKER DE METAL DE 2 PUERTAS	1
511010415 0003026644	LOCKER DE METAL DE 2 PUERTAS	1
511010415 0003026645	LOCKER DE METAL DE 2 PUERTAS	1
511010415 0003026646	LOCKER DE METAL DE 2 PUERTAS	1
511010415 0003026647	LOCKER DE METAL DE 2 PUERTAS	1
511010415 0003026648	LOCKER DE METAL DE 2 PUERTAS	1
511010415 0003026649	LOCKER DE METAL DE 2 PUERTAS	1
511010415 0003026650	LOCKER DE METAL DE 2 PUERTAS	1
511010415 0003026651	LOCKER DE METAL DE 2 PUERTAS	1
511010415 0003026652	LOCKER DE METAL DE 2 PUERTAS	1
511010415 0003026653	LOCKER DE METAL DE 2 PUERTAS	1
511010415 0003026654	LOCKER DE METAL DE 2 PUERTAS	1
511010415 0003026655	LOCKER DE METAL DE 2 PUERTAS	1
511010415 0003026656	LOCKER DE METAL DE 2 PUERTAS	1
511010415 0003026657	LOCKER DE METAL DE 2 PUERTAS	1
511010415 0003026658	LOCKER DE METAL DE 2 PUERTAS	1
511010415 0003026659	LOCKER DE METAL DE 2 PUERTAS	1
511010415 0003026660	LOCKER DE METAL DE 2 PUERTAS	1
511010415 0003026661	LOCKER DE METAL DE 2 PUERTAS	1
511010415 0003026662	LOCKER DE METAL DE 2 PUERTAS	1
511010415 0003026663	LOCKER DE METAL DE 2 PUERTAS	1
511010415 0003026665	LOCKER DE METAL DE 2 PUERTOS	1
511010415 0003026666	LOCKER DE METAL DE 2 PUERTOS	1
511010415 0003026667	LOCKER DE METAL DE 2 PUERTOS	1
511010415 0003026668	LOCKER DE METAL DE 2 PUERTOS	1
511010415 0003026669	LOCKER DE METAL DE 4 GAVETAS	1
511010415 0003026670	LOCKER DE METAL DE 4 GAVETAS	1
511010415 0003026671	LOCKER DE METAL DE 4 GAVETAS	1
511010415 0003026672	LOCKER MADERA BARNIZADO 2.35 x .43 x .40 mts. CON 6 PUERTAS	1
511010415 0003026673	LOCKER METALICO	1
511010415 0003026674	LOCKER METALICO	1
511010415 0003026675	LOCKER METALICO	1
511010415 0003026683	LOCKER METALICO	1
511010415 0003026686	LOCKER METALICO 1 PUERTA	1

GOBIERNO DEL ESTADO DE AGUASCALIENTES
SECRETARÍA DE FINANZAS
BIENES MUEBLES
AL 31 DE DICIEMBRE DE 2019
(PESOS)

CÓDIGO	DESCRIPCIÓN DEL BIEN MUEBLE	VALOR EN LIBROS
511010415 0003026687	LOCKER METALICO 2 PUERTAS	1
511010415 0003026688	LOCKER METALICO 2 PUERTAS	1
511010415 0003026689	LOCKER METALICO 2 PUERTAS	1
511010415 0003026690	LOCKER METALICO 2 PUERTAS	1
511010415 0003026691	LOCKER METALICO 2 PUERTAS	1
511010415 0003026692	LOCKER METALICO 2 PUERTAS	1
511010415 0003026693	LOCKER METALICO 2 PUERTAS	1
511010415 0003026694	LOCKER METALICO 2 PUERTAS	1
511010415 0003026695	LOCKER METALICO 2 PUERTAS COLOR BLANCO	1
511010415 0003026696	LOCKER METALICO 2 PUERTAS	1
511010415 0003026697	LOCKER METALICO 2 PUERTAS	1
511010415 0003026698	LOCKER METALICO 3 PUERTAS	1
511010415 0003026699	LOCKER METALICO 4 GAVETAS	1
511010415 0003026700	LOCKER METALICO 4 GAVETAS	1
511010415 0003026701	LOCKER METALICO 4 GAVETAS	1
511010415 0003026702	LOCKER METALICO 4 PUERTAS	1
511010415 0003026703	LOCKER METALICO 4 PUERTAS	1
511010415 0003026704	LOCKER METALICO COLOR BLANCO, 2 PUERTAS	1
511010415 0003026705	LOCKER METALICO COLOR NARANJA, 2 PUERTAS	1
511010415 0003026706	LOCKER METALICO COLOR NARANJA, 2 PUERTAS	1
511010415 0003026707	LOCKER METALICO COLOR NARANJA, 2 PUERTAS	1
511010415 0003026708	LOCKER METALICO COLOR NARANJA, 2 PUERTAS	1
511010415 0003026709	LOCKER METALICO COLOR NARANJA, 2 PUERTAS	1
511010415 0003026710	LOCKER METALICO COLOR NARANJA, 2 PUERTAS	1
511010415 0003026711	LOCKER METALICO COLOR NARANJA, 2 PUERTAS	1
511010415 0003026712	LOCKER METALICO COLOR NARANJA, 2 PUERTAS	1
511010415 0003026713	LOCKER METALICO COLOR NARANJA, 2 PUERTAS	1
511010415 0003026714	LOCKER METALICO CON 1 PUERTA	1
511010415 0003026715	LOCKER METALICO CON 2 PUERTAS	1
511010415 0003026716	LOCKER METALICO CON 2 PUERTAS	1
511010415 0003026717	LOCKER METALICO CON 2 PUERTAS	1
511010415 0003026718	LOCKER METALICO CON 2 PUERTAS	1
511010415 0003026719	LOCKER METALICO CON 2 PUERTAS	1
511010415 0003026720	LOCKER METALICO CON 2 PUERTAS	1
511010415 0003026721	LOCKER METALICO CON 2 PUERTAS	1
511010415 0003026722	LOCKER METALICO CON 2 PUERTAS	1
511010415 0003026723	LOCKER METALICO CON 3 PUERTAS	1
511010415 0003026724	LOCKER METALICO CON 3 PUERTAS	1
511010415 0003026725	LOCKER METALICO CON 4 PUERTAS	1
511010415 0003026726	LOCKER METALICO CON 4 PUERTAS	1
511010415 0003026727	LOCKER METALICO CON 4 PUERTAS	1
511010415 0003026728	LOCKER METALICO CON 4 PUERTAS	1
511010415 0003026729	LOCKER METALICO CON 4 PUERTAS C/BEIGE	1

GOBIERNO DEL ESTADO DE AGUASCALIENTES
SECRETARÍA DE FINANZAS
BIENES MUEBLES
AL 31 DE DICIEMBRE DE 2019
(PESOS)

CÓDIGO	DESCRIPCIÓN DEL BIEN MUEBLE	VALOR EN LIBROS
511010415 0003026730	LOCKER METALICO CON 4 PUERTAS C/BEIGE	1
511010415 0003026731	LOCKER METALICO CON 4 PUERTAS C/BEIGE	1
511010415 0003026732	LOCKER METALICO CON 4 PUERTAS C/BEIGE	1
511010415 0003026733	LOCKER METALICO CON 4 PUERTAS C/BEIGE	1
511010415 0003026734	LOCKER METALICO CON 4 PUERTAS C/BEIGE	1
511010415 0003026735	LOCKER METALICO CON 4 PUERTAS C/BEIGE	1
511010415 0003026736	LOCKER METALICO CON 4 PUERTAS C/BEIGE	1
511010415 0003026737	LOCKER METALICO CON 4 PUERTAS C/BEIGE	1
511010415 0003026738	LOCKER METALICO CON 5 PUERTAS	1
511010415 0003026739	LOCKER METALICO CON 5 PUERTAS	1
511010415 0003026740	LOCKER METALICO DE 1 PUERTA	1
511010415 0003026741	LOCKER METALICO DE 1 PUERTA	1
511010415 0003026742	LOCKER METALICO DE 1 PUERTA	1
511010415 0003026743	LOCKER METALICO DE 1 PUERTA	1
511010415 0003026744	LOCKER METALICO DE 1 PUERTA	1
511010415 0003026745	LOCKER METALICO DE 1 PUERTA	1
511010415 0003026746	LOCKER METALICO DE 1 PUERTA	1
511010415 0003026747	LOCKER METALICO DE 1 PUERTA	1
511010415 0003026748	LOCKER METALICO DE 1 PUERTA	1
511010415 0003026749	LOCKER METALICO DE 1 PUERTA	1
511010415 0003026750	LOCKER METALICO DE 1 PUERTA	1
511010415 0003026751	LOCKER METALICO DE 1 PUERTA	1
511010415 0003026752	LOCKER METALICO DE 1 PUERTA	1
511010415 0003026753	LOCKER METALICO DE 1 PUERTA	1
511010415 0003026754	LOCKER METALICO DE 1 PUERTA	1
511010415 0003026755	LOCKER METALICO DE 1 PUERTA	1
511010415 0003026756	LOCKER METALICO DE 1 PUERTA	1
511010415 0003026757	LOCKER METALICO DE 1 PUERTA	1
511010415 0003026758	LOCKER METALICO DE 1 PUERTA	1
511010415 0003026759	LOCKER METALICO DE 1 PUERTA	1
511010415 0003026760	LOCKER METALICO DE 1 PUERTAS	1
511010415 0003026761	LOCKER METALICO DE 1 PUERTA	1
511010415 0003026762	LOCKER METALICO DE 1 PUERTA	1
511010415 0003026763	LOCKER METALICO DE 2 GAVETAS	1
511010415 0003026764	LOCKER METALICO DE 2 GAVETAS	1
511010415 0003026766	LOCKER METALICO DE 2 PUERTAS	1
511010415 0003026767	LOCKER METALICO DE 2 PUERTAS	1
511010415 0003026768	LOCKER METALICO DE 2 PUERTAS	1
511010415 0003026769	LOCKER METALICO DE 2 PUERTAS	1
511010415 0003026770	LOCKER METALICO DE 2 PUERTAS	1
511010415 0003026771	LOCKER METALICO DE 2 PUERTAS	1
511010415 0003026772	LOCKER METALICO DE 2 PUERTAS	1

GOBIERNO DEL ESTADO DE AGUASCALIENTES
SECRETARÍA DE FINANZAS
BIENES MUEBLES
AL 31 DE DICIEMBRE DE 2019
(PESOS)

CÓDIGO	DESCRIPCIÓN DEL BIEN MUEBLE	VALOR EN LIBROS
511010415 0003026773	LOCKER METALICO DE 2 PUERTAS	1
511010415 0003026774	LOCKER METALICO DE 2 PUERTAS	1
511010415 0003026775	LOCKER METALICO DE 2 PUERTAS	1
511010415 0003026776	LOCKER METALICO DE 2 PUERTAS	1
511010415 0003026777	LOCKER METALICO DE 2 PUERTAS	1
511010415 0003026778	LOCKER METALICO DE 2 PUERTA	1
511010415 0003026779	LOCKER METALICO DE 2 PUERTAS	1
511010415 0003026780	LOCKER METALICO DE 3 GAVETAS	1
511010415 0003026781	LOCKER METALICO DE 3 GAVETAS	1
511010415 0003026782	LOCKER METALICO DE 3 PUERTAS	1
511010415 0003026783	LOCKER METALICO DE 3 PUERTAS	1
511010415 0003026784	LOCKER METALICO DE 4 CAJONES	1
511010415 0003026785	LOCKER METALICO DE 4 CAJONES	1
511010415 0003026786	LOCKER METALICO DE 4 CAJONES	1
511010415 0003026787	LOCKER METALICO DE 4 CAJONES	1
511010415 0003026788	LOCKER METALICO DE 4 CAJONES	1
511010415 0003026789	LOCKER METALICO DE 4 CAJONES	1
511010415 0003026790	LOCKER METALICO DE 4 CAJONES	1
511010415 0003026791	LOCKER METALICO DE 4 CAJONES	1
511010415 0003026792	LOCKER METALICO DE 4 CAJONES	1
511010415 0003026793	LOCKER METALICO DE 4 CAJONES	1
511010415 0003026794	LOCKER METALICO DE 4 CAJONES	1
511010415 0003026795	LOCKER METALICO DE 4 CAJONES	1
511010415 0003026796	LOCKER METALICO DE 4 CAJONES	1
511010415 0003026797	LOCKER METALICO DE 4 CAJONES	1
511010415 0003026798	LOCKER METALICO DE 4 CAJONES	1
511010415 0003026799	LOCKER METALICO DE 4 GABETAS	1
511010415 0003026800	LOCKER METALICO DE 4 GABETAS	1
511010415 0003026801	LOCKER METALICO DE 4 GABETAS	1
511010415 0003026802	LOCKER METALICO DE 4 GABETAS	1
511010415 0003026803	LOCKER METALICO DE 4 GABETAS	1
511010415 0003026804	LOCKER METALICO DE 4 GABETAS	1
511010415 0003026806	LOCKER METALICO DE 4 GABETAS	1
511010415 0003026807	LOCKER METALICO DE 4 GABETAS	1
511010415 0003026808	LOCKER METALICO DE 4 GABETAS	1
511010415 0003026811	LOCKER METALICO DE 4 GABETAS	1
511010415 0003026812	LOCKER METALICO DE 4 GABETAS	1
511010415 0003026813	LOCKER METALICO DE 4 GABETAS	1
511010415 0003026814	LOCKER METALICO DE 4 GABETAS	1
511010415 0003026815	LOCKER METALICO DE 4 GABETAS	1
511010415 0003026816	LOCKER METALICO DE 4 GABETAS	1

GOBIERNO DEL ESTADO DE AGUASCALIENTES
SECRETARÍA DE FINANZAS
BIENES MUEBLES
AL 31 DE DICIEMBRE DE 2019
(PESOS)

CÓDIGO	DESCRIPCIÓN DEL BIEN MUEBLE	VALOR EN LIBROS
511010415 0003026817	LOCKER METALICO DE 4 GABETAS	1
511010415 0003026818	LOCKER METALICO DE 4 GABETAS	1
511010415 0003026819	LOCKER METALICO DE 4 GABETAS	1
511010415 0003026820	LOCKER METALICO DE 4 GABETAS	1
511010415 0003026821	LOCKER METALICO DE 4 GABETAS	1
511010415 0003026822	LOCKER METALICO DE 4 GABETAS	1
511010415 0003026824	LOCKER METALICO DE 4 GABETAS	1
511010415 0003026825	LOCKER METALICO DE 4 GABETAS	1
511010415 0003026826	LOCKER METALICO DE 4 GABETAS	1
511010415 0003026827	LOCKER METALICO DE 4 GABETAS	1
511010415 0003026828	LOCKER METALICO DE 4 GABETAS	2
511010415 0003026829	LOCKER METALICO DE 4 GABETAS	1
511010415 0003026830	LOCKER METALICO DE 4 PUERTAS	1
511010415 0003026831	LOCKER METALICO DE 4 PUERTAS	1
511010415 0003026835	LOCKER METALICO DE 4 PUERTAS C/GRIS	1
511010415 0003044139	LOCKER (MODULO DOBLE)	295
511010415 0003044140	LOCKER (MODULO DOBLE)	295
511010415 0003044141	LOCKER (MODULO DOBLE)	295
511010415 0003044142	LOCKER (MODULO DOBLE)	295
511010415 0003044143	LOCKER (MODULO DOBLE)	295
511010415 0003044144	LOCKER (MODULO DOBLE)	295
511010415 0003044145	LOCKER (MODULO DOBLE)	295
511010415 0003044146	LOCKER (MODULO DOBLE)	295
511010415 0003044147	LOCKER (MODULO DOBLE)	295
511010415 0003044148	LOCKER (MODULO DOBLE)	295
511010415 0003044149	LOCKER (MODULO DOBLE)	295
511010415 0003044150	LOCKER (MODULO DOBLE)	295
511010415 0003044151	LOCKER (MODULO DOBLE)	295
511010415 0003044153	LOCKER (MODULO DOBLE)	295
511010415 0003044154	LOCKER (MODULO DOBLE)	295
511010415 0003044155	LOCKER (MODULO DOBLE)	295
511010415 0003044156	LOCKER (MODULO DOBLE)	295
511010415 0003044157	LOCKER (MODULO DOBLE)	295
511010415 0003044158	LOCKER (MODULO DOBLE)	295
511010415 0003044159	LOCKER (MODULO DOBLE)	295
511010415 0003044160	LOCKER (MODULO DOBLE)	295
511010415 0003044161	LOCKER (MODULO DOBLE)	295
511010415 0003044162	LOCKER (MODULO DOBLE)	295
511010415 0003044163	LOCKER (MODULO DOBLE)	295
511010415 0003044164	LOCKER METALICO	295
511010415 0003044165	LOCKER METALICO	295
511010415 0003044166	LOCKER METALICO	295
511010415 0003044167	LOCKER METALICO	295

GOBIERNO DEL ESTADO DE AGUASCALIENTES
SECRETARÍA DE FINANZAS
BIENES MUEBLES
AL 31 DE DICIEMBRE DE 2019
(PESOS)

CÓDIGO	DESCRIPCIÓN DEL BIEN MUEBLE	VALOR EN LIBROS
511010415 0003044168	LOCKER METALICO	295
511010415 0003044169	LOCKER METALICO	295
511010415 0003044170	LOCKER METALICO	295
511010415 0003044171	LOCKER METALICO	295
511010415 0003044172	LOCKER METALICO	295
511010415 0003045152	LOCKER 3 PUERTAS	345
511010415 0003045397	LOCKER 4 PUERTAS	366
511010415 0003045398	LOCKER 4 PUERTAS	366
511010415 0003045399	LOCKER 4 PUERTAS	366
511010415 0003045520	LOCKER DE 2 PUERTAS COLOR GRIS	375
511010415 0003045521	LOCKER DE 2 PUERTAS COLOR GRIS	375
511010415 0003045522	LOCKER DE 2 PUERTAS COLOR GRIS	375
511010415 0003045523	LOCKER DE 2 PUERTAS COLOR GRIS	375
511010415 0003045524	LOCKER DE 2 PUERTAS COLOR GRIS	375
511010415 0003045525	LOCKER DE 2 PUERTAS COLOR GRIS	375
511010415 0003045526	LOCKER DE 2 PUERTAS COLOR GRIS	375
511010415 0003045527	LOCKER DE 2 PUERTAS COLOR GRIS	375
511010415 0003045528	LOCKER DE 2 PUERTAS COLOR GRIS	375
511010415 0003045529	LOCKER DE 2 PUERTAS COLOR GRIS	375
511010415 0003045530	LOCKER DE 2 PUERTAS COLOR GRIS	375
511010415 0003045531	LOCKER DE 2 PUERTAS COLOR GRIS	375
511010415 0003045532	LOCKER DE 2 PUERTAS COLOR GRIS	375
511010415 0003045533	LOCKER DE 2 PUERTAS COLOR GRIS	375
511010415 0003045534	LOCKER DE 2 PUERTAS COLOR GRIS	375
511010415 0003045535	LOCKER DE 2 PUERTAS COLOR GRIS	375
511010415 0003045536	LOCKER DE 2 PUERTAS COLOR GRIS	375
511010415 0003045537	LOCKER DE 2 PUERTAS COLOR GRIS	375
511010415 0003045538	LOCKER DE 2 PUERTAS COLOR GRIS	375
511010415 0003045539	LOCKER DE 2 PUERTAS COLOR GRIS	375
511010415 0003045540	LOCKER DE 2 PUERTAS COLOR GRIS	375
511010415 0003045541	LOCKER DE 2 PUERTAS COLOR GRIS	375
511010415 0003045542	LOCKER DE 2 PUERTAS COLOR GRIS	375
511010415 0003045543	LOCKER DE 2 PUERTAS COLOR GRIS	375
511010415 0003047757	LOCKER METALICO 3 PUERTAS GRIS	500
511010415 0003047957	LOCKER CON ENTREPAÑO METALICO DE 2 PUERTAS COLOR ALMENDRA	515
511010415 0003047958	LOCKER CON ENTREPAÑO METALICO DE 2 PUERTAS COLOR ALMENDRA	515
511010415 0003047959	LOCKER CON ENTREPAÑO METALICO DE 2 PUERTAS COLOR ALMENDRA	515
511010415 0003047960	LOCKER CON ENTREPAÑO METALICO DE 2 PUERTAS COLOR ALMENDRA	515
511010415 0003047961	LOCKER CON ENTREPAÑO METALICO DE 2 PUERTAS COLOR ALMENDRA	515
511010415 0003047962	LOCKER CON ENTREPAÑO METALICO DE 2 PUERTAS COLOR ALMENDRA	515
511010415 0003047963	LOCKER CON ENTREPAÑO METALICO DE 2 PUERTAS COLOR ALMENDRA	515
511010415 0003047964	LOCKER CON ENTREPAÑO METALICO DE 2 PUERTAS COLOR ALMENDRA	515
511010415 0003047965	LOCKER CON ENTREPAÑO METALICO DE 2 PUERTAS COLOR ALMENDRA	515

GOBIERNO DEL ESTADO DE AGUASCALIENTES
SECRETARÍA DE FINANZAS
BIENES MUEBLES
AL 31 DE DICIEMBRE DE 2019
(PESOS)

CÓDIGO	DESCRIPCIÓN DEL BIEN MUEBLE	VALOR EN LIBROS
511010415 0003047966	LOCKER CON ENTREPAÑO METALICO DE 2 PUERTAS COLOR ALMENDRA	515
511010415 0003047967	LOCKER CON ENTREPAÑO METALICO DE 2 PUERTAS COLOR ALMENDRA	515
511010415 0003047968	LOCKER CON ENTREPAÑO METALICO DE 2 PUERTAS COLOR ALMENDRA	515
511010415 0003047969	LOCKER CON ENTREPAÑO METALICO DE 2 PUERTAS COLOR ALMENDRA	515
511010415 0003047970	LOCKER CON ENTREPAÑO METALICO DE 2 PUERTAS COLOR ALMENDRA	515
511010415 0003047971	LOCKER CON ENTREPAÑO METALICO DE 2 PUERTAS COLOR ALMENDRA	515
511010415 0003047972	LOCKER CON ENTREPAÑO METALICO DE 2 PUERTAS COLOR GRIS	515
511010415 0003047973	LOCKER CON ENTREPAÑO METALICO DE 2 PUERTAS COLOR GRIS	515
511010415 0003048629	LOCKER DE 2 PUERTAS METALICO COLOR GRIS DE 1,80*,40*,40 MTS.	564
511010415 0003048630	LOCKER DE 2 PUERTAS METALICO COLOR GRIS DE 1,80*,40*,40 MTS.	564
511010415 0003048631	LOCKER DE 2 PUERTAS METALICO COLOR GRIS DE 1,80*,40*,40 MTS.	564
511010415 0003048632	LOCKER DE 2 PUERTAS METALICO COLOR GRIS DE 1,80*,40*,40 MTS.	564
511010415 0003048633	LOCKER DE 2 PUERTAS METALICO COLOR GRIS DE 1,80*,40*,40 MTS.	564
511010415 0003048634	LOCKER DE 2 PUERTAS METALICO COLOR GRIS DE 1,80*,40*,40 MTS.	564
511010415 0003049697	LOCKER METALICO 3 PUERTAS	684
511010415 0003049698	LOCKER METALICO 3 PUERTAS	684
511010415 0003050031	LOCKER 2 PTAS.	720
511010415 0003050032	LOCKER 2 PTAS.	720
511010415 0003050033	LOCKER 2 PTAS.	720
511010415 0003050164	LOCKER DE 2 PUERTAS	748
511010415 0003050165	LOCKER DE 2 PUERTAS	748
511010415 0003050166	LOCKER DE 2 PUERTAS	748
511010415 0003050167	LOCKER DE 2 PUERTAS	748
511010415 0003050168	LOCKER DE 2 PUERTAS	748
511010415 0003050169	LOCKER DE 2 PUERTAS	748
511010415 0003050170	LOCKER DE 2 PUERTAS	748
511010415 0003050171	LOCKER DE 2 PUERTAS	748
511010415 0003050172	LOCKER DE 2 PUERTAS	748
511010415 0003050173	LOCKER DE 2 PUERTAS	748
511010415 0003050174	LOCKER DE 2 PUERTAS	748
511010415 0003050175	LOCKER DE 2 PUERTAS	748
511010415 0003050176	LOCKER DE 2 PUERTAS	748
511010415 0003050177	LOCKER DE 2 PUERTAS	748
511010415 0003050178	LOCKER DE 2 PUERTAS	748
511010415 0003050179	LOCKER DE 2 PUERTAS	748
511010415 0003050180	LOCKER DE 2 PUERTAS	748
511010415 0003050181	LOCKER DE 2 PUERTAS	748
511010415 0003050182	LOCKER DE 2 PUERTAS	748
511010415 0003050183	LOCKER DE 2 PUERTAS	748
511010415 0003050268	LOCKER DE 2 PUERTAS	756
511010415 0003050269	LOCKER DE 2 PUERTAS	756
511010415 0003051955	LOCKER METALICO 4 PUERTAS COLOR NEGRO	954
511010415 0003051956	LOCKER METALICO 4 PUERTAS COLOR NEGRO	954

GOBIERNO DEL ESTADO DE AGUASCALIENTES
SECRETARÍA DE FINANZAS
BIENES MUEBLES
AL 31 DE DICIEMBRE DE 2019
(PESOS)

CÓDIGO	DESCRIPCIÓN DEL BIEN MUEBLE	VALOR EN LIBROS
511010415 0003051957	LOCKER METALICO 4 PUERTAS COLOR NEGRO	954
511010415 0003051958	LOCKER METALICO 4 PUERTAS COLOR NEGRO	954
511010415 0003051993	LOCKER DE 4 PUERTAS METALICO GRIS	964
511010415 0003051994	LOCKER DE 4 PUERTAS METALICO GRIS	964
511010415 0003051995	LOCKER DE 4 PUERTAS METALICO GRIS	964
511010415 0003051996	LOCKER DE 4 PUERTAS METALICO GRIS	964
511010415 0003051997	LOCKER DE 4 PUERTAS METALICO GRIS	964
511010415 0003051998	LOCKER DE 4 PUERTAS METALICO GRIS	964
511010415 0003051999	LOCKER DE 4 PUERTAS METALICO GRIS	964
511010415 0003052000	LOCKER DE 4 PUERTAS METALICO GRIS	964
511010415 0003052001	LOCKER DE 4 PUERTAS METALICO GRIS	964
511010415 0003052002	LOCKER DE 4 PUERTAS METALICO GRIS	964
511010415 0003053442	LOCKER 1 PUERTA METALICO 1.80X.30X.30	1.153
511010415 0003053443	LOCKER 1 PUERTA METALICO 1.80X.30X.30	1.153
511010415 0003053444	LOCKER 1 PUERTA METALICO 1.80X.30X.30	1.153
511010415 0003053445	LOCKER 1 PUERTA METALICO 1.80X.30X.30	1.153
511010415 0003053446	LOCKER 1 PUERTA METALICO 1.80X.30X.30	1.153
511010415 0003053447	LOCKER 1 PUERTA METALICO 1.80X.30X.30	1.153
511010415 0003053448	LOCKER 1 PUERTA METALICO 1.80X.30X.30	1.153
511010415 0003053449	LOCKER 1 PUERTA METALICO 1.80X.30X.30	1.153
511010415 0003053450	LOCKER 1 PUERTA METALICO 1.80X.30X.30	1.153
511010415 0003053451	LOCKER 1 PUERTA METALICO 1.80X.30X.30	1.153
511010415 0003053452	LOCKER 1 PUERTA METALICO 1.80X.30X.30	1.153
511010415 0003053453	LOCKER 1 PUERTA METALICO 1.80X.30X.30	1.153
511010415 0003053454	LOCKER 1 PUERTA METALICO 1.80X.30X.30	1.153
511010415 0003053455	LOCKER 1 PUERTA METALICO 1.80X.30X.30	1.153
511010415 0003053456	LOCKER 1 PUERTA METALICO 1.80X.30X.30	1.153
511010415 0003053457	LOCKER 1 PUERTA METALICO 1.80X.30X.30	1.153
511010415 0003053458	LOCKER 1 PUERTA METALICO 1.80X.30X.30	1.153
511010415 0003053459	LOCKER 1 PUERTA METALICO 1.80X.30X.30	1.153
511010415 0003053460	LOCKER 1 PUERTA METALICO 1.80X.30X.30	1.153
511010415 0003053461	LOCKER 1 PUERTA METALICO 1.80X.30X.30	1.153
511010415 0003053462	LOCKER 1 PUERTA METALICO 1.80X.30X.30	1.153
511010415 0003053463	LOCKER 1 PUERTA METALICO 1.80X.30X.30	1.153
511010415 0003053464	LOCKER 1 PUERTA METALICO 1.80X.30X.30	1.153
511010415 0003053465	LOCKER 1 PUERTA METALICO 1.80X.30X.30	1.153
511010415 0003053466	LOCKER 1 PUERTA METALICO 1.80X.30X.30	1.153
511010415 0003054202	LOCKER METALICO COLOR CAQUI	1.274
511010415 0003054203	LOCKER METALICO COLOR CAQUI	1.274
511010415 0003054204	LOCKER METALICO COLOR CAQUI	1.274
511010415 0003054205	LOCKER METALICO COLOR CAQUI	1.274
511010415 0003054206	LOCKER METALICO COLOR CAQUI	1.274
511010415 0003054207	LOCKER METALICO COLOR CAQUI	1.274

GOBIERNO DEL ESTADO DE AGUASCALIENTES
SECRETARÍA DE FINANZAS
BIENES MUEBLES
AL 31 DE DICIEMBRE DE 2019
(PESOS)

CÓDIGO	DESCRIPCIÓN DEL BIEN MUEBLE	VALOR EN LIBROS
511010415 0003054208	LOCKER METALICO COLOR CAQUI	1.274
511010415 0003054209	LOCKER METALICO COLOR CAQUI	1.274
511010415 0003054210	LOCKER METALICO COLOR CAQUI	1.274
511010415 0003054211	LOCKER METALICO COLOR CAQUI	1.274
511010415 0003054212	LOCKER METALICO COLOR CAQUI	1.274
511010415 0003054213	LOCKER METALICO COLOR CAQUI	1.274
511010415 0003054214	LOCKER METALICO COLOR CAQUI	1.274
511010415 0003054215	LOCKER METALICO COLOR CAQUI	1.274
511010415 0003054216	LOCKER METALICO COLOR CAQUI	1.274
511010415 0003054217	LOCKER METALICO COLOR CAQUI	1.274
511010415 0003054218	LOCKER METALICO COLOR CAQUI	1.274
511010415 0003054219	LOCKER METALICO COLOR CAQUI	1.274
511010415 0003054220	LOCKER METALICO COLOR CAQUI	1.274
511010415 0003054221	LOCKER METALICO COLOR CAQUI	1.274
511010415 0003057502	LOCKER DE 4 GAVETAS METALICO COLOR GRIS CON 4 PUERTAS.	1.727
511010415 0003058271	LOCKER DE 4 CASILLEROS	1.815
511010415 0003062305	LOCKER COLOR GRIS DE 2 PUERTAS 2,20*1,40*60	3.283
511010415 0003062306	LOCKER COLOR GRIS DE 2 PUERTAS 2,20*1,40*60	3.283
511010415 0003078308	LOCKER 1 PUERTA	1
511010415 0003078309	LOCKER 1 PUERTA	1
511010415 0003078310	LOCKER METALICO 2 PUERTAS	1
511010415 0003078311	LOCKER METALICO 2 PUERTAS	1
511010415 0003078312	LOCKER METALICO 2 PUERTAS	1
511010415 0003078313	LOCKER METALICO 2 PUERTAS	1
511010415 0003078316	LOCKER METALICO DE 2 GAVETAS DE 1.80 *40 *40 COLOR GRIS	1.015
511010415 0003078317	LOCKER METALICO DE 2 GAVETAS DE 1.80 *40 *40 COLOR GRIS	1.015
511010415 0003078318	LOCKER METALICO DE 2 GAVETAS DE 1.80 *40 *40 COLOR GRIS	1.015
511010415 0003078319	LOCKER METALICO DE 2 GAVETAS DE 1.80 *40 *40 COLOR GRIS	1.015
511010415 0003078320	LOCKER METALICO DE 2 GAVETAS DE 1.80 *40 *40 COLOR GRIS	1.015
511010415 0003078321	LOCKER METALICO DE 2 GAVETAS DE 1.80 *40 *40 COLOR GRIS	1.015
511010415 0003078322	LOCKER METALICO DE 2 GAVETAS DE 1.80 *40 *40 COLOR GRIS	1.015
511010415 0003078323	LOCKER METALICO DE 2 GAVETAS DE 1.80 *40 *40 COLOR GRIS	1.015
511010415 0003078324	LOCKER METALICO DE 2 GAVETAS DE 1.80 *40 *40 COLOR GRIS	1.015
511010415 0003078325	LOCKER METALICO DE 2 GAVETAS DE 1.80 *40 *40 COLOR GRIS	1.015
511010415 0003078326	LOCKER METALICO DE 2 GAVETAS DE 1.80 *40 *40 COLOR GRIS	1.015
511010415 0003078327	LOCKER METALICO DE 2 GAVETAS DE 1.80 *40 *40 COLOR GRIS	1.015
511010415 0003078328	LOCKER METALICO DE 2 GAVETAS DE 1.80 *40 *40 COLOR GRIS	1.015
511010415 0003078329	LOCKER METALICO DE 2 GAVETAS DE 1.80 *40 *40 COLOR GRIS	1.015
511010415 0003078330	LOCKER METALICO DE 2 GAVETAS DE 1.80 *40 *40 COLOR GRIS	1.015
511010415 0003078331	LOCKER METALICO DE 2 GAVETAS DE 1.80 *40 *40 COLOR GRIS	1.015
511010415 0003078332	LOCKER METALICO DE 2 GAVETAS DE 1.80 *40 *40 COLOR GRIS	1.015
511010415 0003078333	LOCKER METALICO DE 2 GAVETAS DE 1.80 *40 *40 COLOR GRIS	1.015
511010415 0003078334	LOCKER METALICO DE 2 GAVETAS DE 1.80 *40 *40 COLOR GRIS	1.015

GOBIERNO DEL ESTADO DE AGUASCALIENTES
SECRETARÍA DE FINANZAS
BIENES MUEBLES
AL 31 DE DICIEMBRE DE 2019
(PESOS)

CÓDIGO	DESCRIPCIÓN DEL BIEN MUEBLE	VALOR EN LIBROS
511010415 0003078335	LOCKER METALICO DE 2 GAVETAS DE 1.80 *40 *40 COLOR GRIS	1.015
511010415 0003078336	LOCKER METALICO DE 2 GAVETAS DE 1.80 *40 *40 COLOR GRIS	1.015
511010415 0003078337	LOCKER METALICO DE 2 GAVETAS DE 1.80 *40 *40 COLOR GRIS	1.015
511010415 0003078338	LOCKER METALICO DE 2 GAVETAS DE 1.80 *40 *40 COLOR GRIS	1.015
511010415 0003078339	LOCKER METALICO DE 2 GAVETAS DE 1.80 *40 *40 COLOR GRIS	1.015
511010415 0003078340	LOCKER METALICO DE 2 GAVETAS DE 1.80 *40 *40 COLOR GRIS	1.015
511010415 0003078341	LOCKER METALICO DE 2 GAVETAS DE 1.80 *40 *40 COLOR GRIS	1.015
511010415 0003078342	LOCKER METALICO DE 2 GAVETAS DE 1.80 *40 *40 COLOR GRIS	1.015
511010415 0003078343	LOCKER METALICO DE 2 GAVETAS DE 1.80 *40 *40 COLOR GRIS	1.015
511010415 0003078344	LOCKER METALICO DE 2 GAVETAS DE 1.80 *40 *40 COLOR GRIS	1.015
511010415 0003078345	LOCKER METALICO DE 2 GAVETAS DE 1.80 *40 *40 COLOR GRIS	1.015
511010415 0003078346	LOKER METALICO DE 2 PUERTAS COLOR GRIS	1
511010415 0003078348	LOKER METALICO DE 2 PUERTAS COLOR GRIS	1
511010415 0003078351	LOKER METALICO DE 2 PUERTAS COLOR GRIS	1
511010415 0003078354	LOKER METALICO DE 2 PUERTAS COLOR GRIS	1
511010415 0003078357	LOKER METALICO DE 2 PUERTAS COLOR GRIS	1
511010415 0003078358	LOKER METALICO DE 2 PUERTAS COLOR GRIS	1
511010415 0003078359	LOKER METALICO DE 2 PUERTAS COLOR GRIS	1
511010415 0003078362	LOKER METALICO DE 2 PUERTAS COLOR GRIS	1
511010415 0003078363	LOKER METALICO DE 2 PUERTAS COLOR GRIS	1
511010415 0003078371	LOKER METALICO DE 2 PUERTAS COLOR GRIS	1
511010415 0003078373	LOKER METALICO DE 2 PUERTAS COLOR GRIS	1
511010415 0003078377	LOKER METALICO DE 2 PUERTAS COLOR GRIS	1
511010419 0003003542	ESTACION DE TRABAJO	9.000
511010419 0003003543	ESTACION DE TRABAJO	9.000
511010419 0003003544	ESTACION DE TRABAJO	9.000
511010419 0003003545	ESTACION DE TRABAJO	9.000
511010419 0003003546	ESTACION DE TRABAJO	9.000
511010419 0003003547	ESTACION DE TRABAJO	9.000
511010422 0003002029	MESA	4.930
511010422 0003002030	MESA	4.930
511010422 0003063388	MUEBLE MESA DE 1,20 * ,53 MTS DE MADERA CON ENTREPAÑO	4.016
511010422 0003063389	MUEBLE MESA DE 1,20 * ,53 MTS DE MADERA CON ENTREPAÑO	4.016
511010422 0003087412	MESA	1.032
511010422 0003093719	MESA	1
511010422 0003093720	MESA MULTIUSOS RECTANGULAR 2.4X.75.75CM	1
511010422 0003093722	MESA DE TRABAJO EN ACERO INOXIDABLE (CAP. 14 CHAROLAS)	1
511010432 0003002020	MOSTRADOR	86.220
511010432 0003002031	MOSTRADOR	44.516
511010432 0003003099	MOSTRADOR	8.362
511010432 0003003100	MOSTRADOR	8.362
511010432 0003029353	MOSTRADOR	1
511010432 0003029355	MOSTRADOR	1

GOBIERNO DEL ESTADO DE AGUASCALIENTES
SECRETARÍA DE FINANZAS
BIENES MUEBLES
AL 31 DE DICIEMBRE DE 2019
(PESOS)

CÓDIGO	DESCRIPCIÓN DEL BIEN MUEBLE	VALOR EN LIBROS
511010432 0003029356	MOSTRADOR 4 PUERTAS CORREDIZAS	1
511010432 0003029357	MOSTRADOR CON ENTREPAÑOS	1
511010432 0003029358	MOSTRADOR DE 4 ENTREPAÑOS	1
511010432 0003029359	MOSTRADOR DE 4 ENTREPAÑOS DE MADERA	1
511010432 0003029360	MOSTRADOR DE MADERA	1
511010432 0003029361	MOSTRADOR DE MADERA	1
511010432 0003029362	MOSTRADOR DE MADERA	1
511010432 0003029363	MOSTRADOR DE MADERA	1
511010432 0003029364	MOSTRADOR DE MADERA	1
511010432 0003029365	MOSTRADOR DE MADERA	1
511010432 0003029366	MOSTRADOR DE MADERA 1 CAJON	1
511010432 0003029368	MOSTRADOR DE MADERA DE 12 ENTREPAÑOS	1
511010432 0003029369	MOSTRADOR DE MADERA DE 16 ENTREPAÑOS	1
511010432 0003029370	MOSTRADOR DE MADERA DE 2 ENTREPAÑOS	1
511010432 0003029371	MOSTRADOR DE MADERA DE 2,92 X ,71 X ,75	1
511010432 0003029372	MOSTRADOR DE MADERA DE 4 ENTREPAÑOS	1
511010432 0003029373	MOSTRADOR DE MADERA DE 56 ENTREPAÑOS	1
511010432 0003029374	MOSTRADOR DE MADERA DE 56 ENTREPAÑOS	1
511010432 0003029375	MOSTRADOR DE MADERA DE 6 ENTREPAÑOS Y DE ARMAS	1
511010432 0003029376	MOSTRADOR DE MADERA FORMA EN "L"	1
511010432 0003029377	MOSTRADOR DE MADERA TIPO ESQUINERO CON 10 DIVISIONES	1
511010432 0003029378	MOSTRADOR DE METAL DE 1 ENTREPAÑO	1
511010432 0003029379	MOSTRADOR DE METAL DE 2 ENTREPAÑOS	1
511010432 0003029380	MOSTRADOR MODULAR ESCUADRA (3 PIEZAS) 2.40*1.80*1.10, 2 PEDESTALES Y 2 CAJONES	1
511010432 0003029381	MOSTRADOR PARA RECEPCION DE 1,52*,35*1,12MTS	1
511010432 0003029382	MOSTRADOR PARA RECEPCION DE 1,52*,35*1,12MTS	1
511010432 0003029383	MOSTRADOR PARA RECEPCION DE 1,52*,35*1,12MTS	1
511010432 0003029384	MOSTRADOR PARA RECEPCION DE 1,52*,35*1,12MTS	1
511010432 0003066170	MOSTRADOR DE 3 MODULOS EN MELAMINA (CADA MODULO DE 1.20 Y 2 GIROS DE .60*.60 CM	6.900
511010432 0003074833	MOSTRADOR DE RECEPCIÒN DE 2.44 X 0.61	29.319
511010432 0003074903	MOSTRADOR EN RECEPCION MEDIDAS 2.44M*0.61M	30.859
511010432 0003074904	MOSTRADOR EN RECEPCION MEDIDAS 2.44M*0.61M	30.859
511010432 0003074905	MOSTRADOR EN RECEPCION MEDIDAS 2.44M*0.61M	30.859
511010432 0003075266	BARRA DE SERVICIO EN COLOR LACA BLANCA, DISEÑO CON CUBIERTA EN "S" COLOR NARANJA	41.760
511010432 0003075443	MOSTRADOR DE RECEPCIÒN PARA JUEZ Y SECRETARIA, DE 3.36 X 1.83	53.331
511010432 0003078307	MOSTRADOR	1
511010434 0003002591	ANAQUEL TIPO COMODA	1.530
511010434 0003002592	ANAQUEL TIPO COMODA	1.530
511010434 0003002593	ANAQUEL TIPO COMODA	1.530
511010434 0003002594	ANAQUEL TIPO COMODA	1.530
511010434 0003002595	ANAQUEL TIPO COMODA	1.530
511010434 0003002596	ANAQUEL TIPO COMODA	1.530
511010434 0003002597	ANAQUEL TIPO COMODA	1.530

GOBIERNO DEL ESTADO DE AGUASCALIENTES
SECRETARÍA DE FINANZAS
BIENES MUEBLES
AL 31 DE DICIEMBRE DE 2019
(PESOS)

CÓDIGO	DESCRIPCIÓN DEL BIEN MUEBLE	VALOR EN LIBROS
511010434 0003002598	ANAQUEL TIPO COMODA	1.530
511010434 0003002599	ANAQUEL TIPO COMODA	1.530
511010434 0003002600	ANAQUEL TIPO COMODA	1.530
511010434 0003018704	ANAQUEL	1
511010434 0003018705	ANAQUEL	1
511010434 0003018706	ANAQUEL 4 POSTES 5 CHAROLAS	1
511010434 0003018707	ANAQUEL CON POSTES 5 CAHROLAS	1
511010434 0003018708	ANAQUEL CON POSTES 5 CAHROLAS	1
511010434 0003018709	ANAQUEL CON POSTES 5 CAHROLAS	1
511010434 0003018710	ANAQUEL CON POSTES 5 CAHROLAS	1
511010434 0003018711	ANAQUEL CON POSTES 5 CAHROLAS	1
511010434 0003018712	ANAQUEL CON POSTES 5 CAHROLAS	1
	CHAROLAS	
511010434 0003018713	ANAQUEL CON POSTES 5 CHAROLAS	1
511010434 0003018714	ANAQUEL CON POSTES 6 CHAROLAS	1
511010434 0003018715	ANAQUEL DE METAL	1
511010434 0003018717	ANAQUEL METALICO DE 4 POSTES CON 4 CHAROLAS	1
511010434 0003018718	ANAQUEL ,80*,30*2,36 MTS. 2 POSTES 3 CHAROLAS	1
511010434 0003018719	ANAQUEL 1,60*,30*2,10 MTS. 3 POSTES 6 CHAROLAS	1
511010434 0003018720	ANAQUEL 12 POSTES 32 CHAROLAS	1
511010434 0003018721	ANAQUEL 12 POSTES 32 CHAROLAS (CLAVE ANTERIOR 4320)	1
511010434 0003018722	ANAQUEL 2 POSTES 4 CHAROLAS	1
511010434 0003018723	ANAQUEL 2 POSTES 4 CHAROLAS	1
511010434 0003018724	ANAQUEL 3 CHAROLAS 4 POSTES	1
511010434 0003018725	ANAQUEL 3,20*,30*2,10 MTS. 5 POSTES 20 CHAROLAS	1
511010434 0003018726	ANAQUEL 36 POSTES 96 CHAROLAS (CLAVE ANT. 4322, 4321, 4328, 4329,4330)	1
511010434 0003018727	ANAQUEL 4 CHAROLAS	1
511010434 0003018728	ANAQUEL 4 CHAROLAS 4 POSTES	1
511010434 0003018729	ANAQUEL 4 DIVICIONES	1
511010434 0003018730	ANAQUEL 4 POSTES 5 CHAROLAS	1
511010434 0003018732	ANAQUEL 4 POSTES 4 CHAROLAS	1
511010434 0003018733	ANAQUEL 4 POSTES 4 CHAROLAS	1
511010434 0003018734	ANAQUEL 4 POSTES 4 CHAROLAS	1
511010434 0003018736	ANAQUEL 4 POSTES 5 CHAROLAS	1
511010434 0003018737	ANAQUEL 4 POSTES 5 CHAROLAS	1
511010434 0003018738	ANAQUEL 4 POSTES 5 CHAROLAS	1
511010434 0003018739	ANAQUEL 4 POSTES 5 CHAROLAS	1
511010434 0003018740	ANAQUEL 4 POSTES 5 CHAROLAS	1
511010434 0003018741	ANAQUEL 4 POSTES 5 CHAROLAS	1
511010434 0003018742	ANAQUEL 4 POSTES 5 CHAROLAS	1
511010434 0003018743	ANAQUEL 4 POSTES 5 CHAROLAS	1
511010434 0003018744	ANAQUEL 4 POSTES 5 CHAROLAS	1

GOBIERNO DEL ESTADO DE AGUASCALIENTES
SECRETARÍA DE FINANZAS
BIENES MUEBLES
AL 31 DE DICIEMBRE DE 2019
(PESOS)

CÓDIGO	DESCRIPCIÓN DEL BIEN MUEBLE	VALOR EN LIBROS
511010434 0003018745	ANAQUEL 4 POSTES 5 CHAROLAS	1
511010434 0003018746	ANAQUEL 4 POSTES 6 CHAROLAS	1
511010434 0003018747	ANAQUEL 4 POSTES 6 CHAROLAS	1
511010434 0003018748	ANAQUEL 4 POSTES 6 CHAROLAS	1
511010434 0003018749	ANAQUEL 4 POSTES 6 CHAROLAS	1
511010434 0003018750	ANAQUEL 4 POSTES 6 CHAROLAS	1
511010434 0003018751	ANAQUEL 4 POSTES 6 CHAROLAS	1
511010434 0003018752	ANAQUEL 4 POSTES 6 CHAROLAS	1
511010434 0003018754	ANAQUEL 4 POSTES 6 CHAROLAS	1
511010434 0003018755	ANAQUEL 4 POSTES 6 CHAROLAS	1
511010434 0003018756	ANAQUEL 4 POSTES 6 CHAROLAS	1
511010434 0003018757	ANAQUEL 4 POSTES 6 CHAROLAS	1
511010434 0003018758	ANAQUEL 4 POSTES 6 CHAROLAS	1
511010434 0003018759	ANAQUEL 5 CHAROLAS Y 4 POSTES	1
511010434 0003018760	ANAQUEL 5 CHAROLAS Y 4 POSTES	1
511010434 0003018761	ANAQUEL 6 CHAROLAS 4 POSTES	1
511010434 0003018762	ANAQUEL 6 CHAROLAS 4 POSTES	1
511010434 0003018763	ANAQUEL 6 CHAROLAS METALICO 2 POSTES	1
511010434 0003018764	ANAQUEL 6 CHAROLAS METALICO 2 POSTES	1
511010434 0003018765	ANAQUEL 6 CHAROLAS METALICO 2 POSTES	1
511010434 0003018766	ANAQUEL 6 CHAROLAS METALICO 2 POSTES	1
511010434 0003018767	ANAQUEL 6 CHAROLAS METALICO 2 POSTES	1
511010434 0003018768	ANAQUEL 6 CHAROLAS METALICO 2 POSTES	1
511010434 0003018769	ANAQUEL 6 CHAROLAS METALICO 2 POSTES	1
511010434 0003018770	ANAQUEL 6 CHAROLAS METALICO 2 POSTES	1
511010434 0003018771	ANAQUEL 6 CHAROLAS METALICO 2 POSTES	1
511010434 0003018772	ANAQUEL 6 DIVISIONES	1
511010434 0003018774	ANAQUEL 6 POSTES 10 CHAROLAS	1
511010434 0003018775	ANAQUEL 6 POSTES 10 CHAROLAS	1
511010434 0003018776	ANAQUEL 6 POSTES 12 CHAROLAS	1
511010434 0003018777	ANAQUEL 6 POSTES 12 CHAROLAS	1
511010434 0003018778	ANAQUEL 6 POSTES 12 CHAROLAS	1
511010434 0003018779	ANAQUEL 6 POSTES 16 CHAROLAS	1
511010434 0003018780	ANAQUEL 6 POSTES 8 CHAROLAS	1
511010434 0003018781	ANAQUEL 6 POSTES 8 CHAROLAS	1
511010434 0003018782	ANAQUEL 6 POSTES, 10 CHAROLAS	1
511010434 0003018783	ANAQUEL 8 DIVISIONES	1
511010434 0003018784	ANAQUEL 8 POSTES 12 CHAROLAS	1
511010434 0003018785	ANAQUEL 8 POSTES 14 CHAROLAS	1
511010434 0003018786	ANAQUEL 8 POSTES 15 CHAROLAS	1
511010434 0003018787	ANAQUEL 8 POSTES 8 CHAROLAS	1
511010434 0003018788	ANAQUEL 12 POSTES DOBLES 45 CHAROLAS 24652	1
511010434 0003018789	ANAQUEL C/4 POSTES Y 5 CHAROLAS	1

GOBIERNO DEL ESTADO DE AGUASCALIENTES
SECRETARÍA DE FINANZAS
BIENES MUEBLES
AL 31 DE DICIEMBRE DE 2019
(PESOS)

CÓDIGO	DESCRIPCIÓN DEL BIEN MUEBLE	VALOR EN LIBROS
511010434 0003018790	ANAQUEL C/4 POSTES Y 5 CHAROLAS	1
511010434 0003018791	ANAQUEL C/4 POSTES Y 6 CHAROLAS	1
511010434 0003018792	ANAQUEL CAFE ESTRUCYURA METAL	1
511010434 0003018793	ANAQUEL CAFE ESTRUCYURA METAL	1
511010434 0003018794	ANAQUEL CAFE ESTRUCYURA METAL	1
511010434 0003018795	ANAQUEL CON 4 POSTES 5 CHAROLAS	1
511010434 0003018796	ANAQUEL CON 4 POSTES 5 CHAROLAS	1
511010434 0003018797	ANAQUEL CON 4 POSTES 5 CHAROLAS	1
511010434 0003018798	ANAQUEL CON 4 POSTES 5 CHAROLAS	1
511010434 0003018799	ANAQUEL CON 4 POSTES 5 CHAROLAS	1
511010434 0003018800	ANAQUEL CON 4 POSTES 5 CHAROLAS	1
511010434 0003018801	ANAQUEL CON 4 POSTES 5 CHAROLAS	1
511010434 0003018802	ANAQUEL CON 4 POSTES 5 CHAROLAS	1
511010434 0003018803	ANAQUEL CON 4 POSTES 5 CHAROLAS	1
511010434 0003018804	ANAQUEL CON 4 POSTES 5 CHAROLAS	1
511010434 0003018805	ANAQUEL CON 4 POSTES 5 CHAROLAS	1
511010434 0003018806	ANAQUEL CON 4 POSTES 5 CHAROLAS	1
511010434 0003018807	ANAQUEL CON 4 POSTES 5 CHAROLAS	1
511010434 0003018808	ANAQUEL CON 4 POSTES 5 CHAROLAS	1
511010434 0003018809	ANAQUEL CON 4 POSTES 5 CHAROLAS	1
511010434 0003018810	ANAQUEL CON 4 POSTES 5 CHAROLAS	1
511010434 0003018811	ANAQUEL CON ESTRUCTURA TUBULA Y ENTREPAÑOS EN MELAMINA DE 1,30*2,00*,40 MTS.	1
511010434 0003018812	ANAQUEL CON ESTRUCTURA TUBULA Y ENTREPAÑOS EN MELAMINA DE 1,30*2,00*,40 MTS.	1
511010434 0003018813	ANAQUEL DE ,60 * 11,10 * 4,00 MTS CON 10 POSTES DOBLES 99 CHAROLAS	1
511010434 0003018814	ANAQUEL DE ,60 * 11,10 * 4,00 MTS CON 10 POSTES DOBLES 99 CHAROLAS	1
511010434 0003018815	ANAQUEL DE ,60 * 12,33 * 4,00 MTS CON 11 POSTES DOBLES 110 CHAROLAS (2 SUPERIOIRES Y 9 INFERIORES)	1
511010434 0003018816	ANAQUEL DE ,60 * 12,33 * 4,00 MTS CON 11 POSTES DOBLES 110 CHAROLAS (2 SUPERIOIRES Y 9 INFERIORES)	1
511010434 0003018817	ANAQUEL DE ,60 * 12,33 * 4,60 MTS CON 11 POSTES DOBLES 110 CHAROLAS (2 SUPERIOIRES Y 9 INFERIORES)	1
511010434 0003018818	ANAQUEL DE ,60 * 12,33 * 4,60 MTS CON 11 POSTES DOBLES 110 CHAROLAS (2 SUPERIOIRES Y 9 INFERIORES)	1
511010434 0003018819	ANAQUEL DE ,60 * 12,33 * 4,60 MTS CON 11 POSTES DOBLES 110 CHAROLAS (2 SUPERIOIRES Y 9 INFERIORES)	1
511010434 0003018820	ANAQUEL DE ,60 * 12,33 * 4,60 MTS CON 11 POSTES DOBLES 110 CHAROLAS (2 SUPERIOIRES Y 9 INFERIORES)	1
511010434 0003018821	ANAQUEL DE ,60 * 12,33 * 4,60 MTS CON 11 POSTES DOBLES 110 CHAROLAS (2 SUPERIOIRES Y 9 INFERIORES)	1
511010434 0003018822	ANAQUEL DE ,60 * 2,49 * 4,00 MTS CON 3 POSTES DOBLES 22 CHAROLAS	1
511010434 0003018823	ANAQUEL DE ,60 * 4,95 * 4,60 MTS CON 5 POSTES DOBLES 44 CHAROLAS	1
511010434 0003018824	ANAQUEL DE ,60 * 6,18 * 4,60 MTS CON 6 POSTES DOBLES 55 CHAROLAS	1
511010434 0003018825	ANAQUEL DE ,46X,76X1,52 DE 4 POSTES Y 4 ENTREPAÑOS	1
511010434 0003018826	ANAQUEL DE ,46X,76X1,52 DE 4 POSTES Y 4 ENTREPAÑOS	1
511010434 0003018828	ANAQUEL DE ,46X,76X1,52 DE 4 POSTES Y 4 ENTREPAÑOS	1
511010434 0003018829	ANAQUEL DE ,46X,76X1,52 DE 4 POSTES Y 4 ENTREPAÑOS	1

GOBIERNO DEL ESTADO DE AGUASCALIENTES
SECRETARÍA DE FINANZAS
BIENES MUEBLES
AL 31 DE DICIEMBRE DE 2019
(PESOS)

CÓDIGO	DESCRIPCIÓN DEL BIEN MUEBLE	VALOR EN LIBROS
511010434 0003018830	ANAQUEL DE .46X.76X1.52 DE 4 POSTES Y 4 ENTREPAÑOS	1
511010434 0003018831	ANAQUEL DE .46X.76X1.52 DE 4 POSTES Y 4 ENTREPAÑOS	1
511010434 0003018832	ANAQUEL DE .46X.76X1.52 DE 4 POSTES Y 4 ENTREPAÑOS	1
511010434 0003018833	ANAQUEL DE .46X.76X1.52 DE 4 POSTES Y 4 ENTREPAÑOS	1
511010434 0003018834	ANAQUEL DE .46X.76X1.52 DE 4 POSTES Y 4 ENTREPAÑOS	1
511010434 0003018835	ANAQUEL DE .46X.76X1.52 DE 4 POSTES Y 4 ENTREPAÑOS	1
511010434 0003018836	ANAQUEL DE .46X.76X1.52 MTS. DE 4 POSTES Y 5 ENTREPAÑOS	1
511010434 0003018837	ANAQUEL DE .46X.76X1.52 MTS. DE 4POSTES Y 4 CHAROLAS.	1
511010434 0003018838	ANAQUEL DE .46X.76X1.52 MTS. DE 4POSTES Y 4 CHAROLAS.	1
511010434 0003018839	ANAQUEL DE .46X.76X1.52 MTS. DE 4POSTES Y 4 CHAROLAS.	1
511010434 0003018840	ANAQUEL DE 1,75*2,30*.60 CON 3 POSTES DOBLES Y 10 CHAROLAS	1
511010434 0003018841	ANAQUEL DE 1.80*. *.30MTS METALICO 4 POSTER 4 CHAROLAS	1
511010434 0003018842	ANAQUEL DE 1.80*. *.30MTS METALICO 4 POSTER 4 CHAROLAS	1
511010434 0003018843	ANAQUEL DE 1.80*. *.30MTS METALICO 4 POSTER 5 CHAROLAS	1
511010434 0003018844	ANAQUEL DE 1.80*. *.30MTS METALICO 4 POSTER 5 CHAROLAS	1
511010434 0003018845	ANAQUEL DE 1.80*. *.30MTS METALICO 4 POSTER 5 CHAROLAS	1
511010434 0003018846	ANAQUEL DE 1.80*. *.30MTS METALICO 4 POSTER 5 CHAROLAS	1
511010434 0003018847	ANAQUEL DE 1.80*. *.30MTS METALICO 4 POSTER 5 CHAROLAS	1
511010434 0003018848	ANAQUEL DE 1.80*. *.30MTS METALICO 4 POSTER 5 CHAROLAS	1
511010434 0003018849	ANAQUEL DE 10.00*4.00*.60 MTS 9 POSTES 16 CHAROLAS SUP. 8 INF. Y 64 CHAROLAS INTERMEDIAS	1
511010434 0003018850	ANAQUEL DE 10.00*4.00*.60 MTS 9 POSTES 16 CHAROLAS SUP. 8 INF. Y 64 CHAROLAS INTERMEDIAS	1
511010434 0003018851	ANAQUEL DE 11.25*4.00*.60 MTS 10 POSTES 18 CHAROLAS SUP. 9 INF. Y 72 CHAROLAS INTERMEDIAS	1
511010434 0003018852	ANAQUEL DE 11.25*4.00*.60 MTS 10 POSTES 18 CHAROLAS SUP. 9 INF. Y 72 CHAROLAS INTERMEDIAS	1
511010434 0003018853	ANAQUEL DE 11.25*4.00*.60 MTS 10 POSTES 18 CHAROLAS SUP. 9 INF. Y 72 CHAROLAS INTERMEDIAS	1
511010434 0003018854	ANAQUEL DE 11.25*4.00*.60 MTS 10 POSTES 18 CHAROLAS SUP. 9 INF. Y 72 CHAROLAS INTERMEDIAS	1
511010434 0003018855	ANAQUEL DE 12 POSTES DOBLES 40 CHAROLAS	1
511010434 0003018856	ANAQUEL DE 12 POSTES 32 CHAROLAS	1
511010434 0003018857	ANAQUEL DE 12 POSTES 32 CHAROLAS (CLAVE ANTERIO 04210)	1
511010434 0003018858	ANAQUEL DE 12 POSTES 32 CHAROLAS (CLAVE ANTERIOR 004317, 4315)	1
511010434 0003018859	ANAQUEL DE 20 POSTES DOBLES 81 CHAROLAS	1
511010434 0003018860	ANAQUEL DE 2,40 X ,60 CMS CON 4 POSTES Y 8 CHAROLAS	1
511010434 0003018861	ANAQUEL DE 2,40 X ,60 CMS CON 4 POSTES Y 8 CHAROLAS	1
511010434 0003018862	ANAQUEL DE 2,40 X ,60 CMS CON 4 POSTES Y 8 CHAROLAS	1
511010434 0003018863	ANAQUEL DE 2,40 X ,60 CMS CON 4 POSTES Y 8 CHAROLAS	1
511010434 0003018864	ANAQUEL DE 2,40 X ,60 CMS CON 4 POSTES Y 8 CHAROLAS	1
511010434 0003018865	ANAQUEL DE 2,40 X ,60 CMS CON 4 POSTES Y 8 CHAROLAS	1
511010434 0003018866	ANAQUEL DE 2,40 X ,60 CMS CON 4 POSTES Y 8 CHAROLAS	1
511010434 0003018867	ANAQUEL DE 2,40 X ,60 CMS CON 4 POSTES Y 8 CHAROLAS	1
511010434 0003018868	ANAQUEL DE 2,40 X ,60 CMS CON 4 POSTES Y 8 CHAROLAS	1
511010434 0003018869	ANAQUEL DE 2,40 X ,60 CMS CON 4 POSTES Y 8 CHAROLAS	1
511010434 0003018870	ANAQUEL DE 2,40 X ,60 CMS CON 4 POSTES Y 8 CHAROLAS	1
511010434 0003018871	ANAQUEL DE 2,41*,90*,45 MTS. 4 POSTES 4 CHAROLAS COLOR GRIS	1
511010434 0003018872	ANAQUEL DE 2,41*,90*,45 MTS. 4 POSTES 4 CHAROLAS COLOR GRIS	1

GOBIERNO DEL ESTADO DE AGUASCALIENTES
SECRETARÍA DE FINANZAS
BIENES MUEBLES
AL 31 DE DICIEMBRE DE 2019
(PESOS)

CÓDIGO	DESCRIPCIÓN DEL BIEN MUEBLE	VALOR EN LIBROS
511010434 0003018873	ANAQUEL DE 2,41*,90*,45 MTS. 4 POSTES 4 CHAROLAS COLOR GRIS	1
511010434 0003018874	ANAQUEL DE 2,41*,90*,45 MTS. 4 POSTES 4 CHAROLAS COLOR GRIS	1
511010434 0003018875	ANAQUEL DE 2,41*,90*,45 MTS. 4 POSTES 4 CHAROLAS COLOR GRIS	1
511010434 0003018876	ANAQUEL DE 2,41*,90*,45 MTS. 4 POSTES 4 CHAROLAS COLOR GRIS	1
511010434 0003018877	ANAQUEL DE 2,41*,90*,45 MTS. 4 POSTES 4 CHAROLAS COLOR GRIS	1
511010434 0003018878	ANAQUEL DE 2,41*,90*,45 MTS. 4 POSTES 4 CHAROLAS COLOR GRIS	1
511010434 0003018879	ANAQUEL DE 32 POSTES DOBLES 160 CHAROLAS 1791 Y 1793	1
511010434 0003018880	ANAQUEL DE 3 POSTES DOBLES Y 10 CHAROLAS	1
511010434 0003018881	ANAQUEL DE 3,45*2,30*,30 CON 5 POSTES DOBLES Y 20 CHAROLAS	1
511010434 0003018882	ANAQUEL DE 3,45*2,30*,30 CON 5 POSTES DOBLES Y 20 CHAROLAS	1
511010434 0003018883	ANAQUEL DE 3,45*2,30*,30 CON 5 POSTES DOBLES Y 20 CHAROLAS	1
511010434 0003018884	ANAQUEL DE 3,45*2,30*,30 CON 5 POSTES DOBLES Y 20 CHAROLAS	1
511010434 0003018885	ANAQUEL DE 3,45*2,30*,30 CON 5 POSTES DOBLES Y 20 CHAROLAS	1
511010434 0003018886	ANAQUEL DE 3,45*2,30*,30 CON 5 POSTES DOBLES Y 20 CHAROLAS	1
511010434 0003018887	ANAQUEL DE 3,45*2,30*,30 CON 5 POSTES DOBLES Y 20 CHAROLAS	1
511010434 0003018888	ANAQUEL DE 3,45*2,30*,30 CON 5 POSTES DOBLES Y 20 CHAROLAS	1
511010434 0003018889	ANAQUEL DE 3,45*2,30*,30 CON 5 POSTES DOBLES Y 20 CHAROLAS	1
511010434 0003018890	ANAQUEL DE 3,45*2,32*,60 CON 5 POSTES DOBLES Y 20 CHAROLAS	1
511010434 0003018891	ANAQUEL DE 3,45*2,32*,60 CON 5 POSTES DOBLES Y 20 CHAROLAS	1
511010434 0003018892	ANAQUEL DE 3,45*2,32*,60 CON 5 POSTES DOBLES Y 20 CHAROLAS	1
511010434 0003018893	ANAQUEL DE 32 POSTES 48 CHAROLAS 12 POSTES 48 CHAROLAS (CLAVE ANTERIOR 4351, 4353 Y 4359)	1
511010434 0003018894	ANAQUEL DE 36 POSTES 96 CHAROLAS (CLAVE ANT. 4332,4333,4338,4339,4340)	1
511010434 0003018895	ANAQUEL DE 36 POSTES 96 CHAROLAS (CLAVE ANT. 4342,4343,4348,4349,4350)	1
511010434 0003018896	ANAQUEL DE 4 DIVISIONES	1
511010434 0003018897	ANAQUEL DE 4 POSTES 5 CHAROLAS	1
511010434 0003018898	ANAQUEL DE 4 POSTES 5 CHAROLAS	1
511010434 0003018899	ANAQUEL DE 4 POSTES 5 CHAROLAS	1
511010434 0003018900	ANAQUEL DE 4 POSTES 5 CHAROLAS DE METAL	1
511010434 0003018901	ANAQUEL DE 4 POSTES 6 CHAROLAS	1
511010434 0003018902	ANAQUEL DE 4 POSTES 6 CHAROLAS	1
511010434 0003018903	ANAQUEL DE 4 POSTES 6 CHAROLAS	1
511010434 0003018904	ANAQUEL DE 4 POSTES 6 CHAROLAS	1
511010434 0003018905	ANAQUEL DE 4 POSTES 6 CHAROLAS DE METAL	1
511010434 0003018906	ANAQUEL DE 4 POSTES 6 CHAROLAS DE METAL	1
511010434 0003018908	ANAQUEL DE 4 POSTES 7 CHAROLAS	1
511010434 0003018910	ANAQUEL DE 4 POSTES 7 CHAROLAS DE METAL	1
511010434 0003018911	ANAQUEL DE 12 POSTES 27 CHAROLAS	1
511010434 0003018912	ANAQUEL DE 4 POSTES DOBLES 27 CHAROLAS	1
511010434 0003018913	ANAQUEL DE 4 POSTES DOBLES 9 CHAROLAS	1
511010434 0003018914	ANAQUEL DE 4 POSTES Y 4 CHAROLAS	1
511010434 0003018915	ANAQUEL DE 4 POSTES Y 4 CHAROLAS	1
511010434 0003018917	ANAQUEL DE 4 POSTES Y 5 CHAROLAS	1
511010434 0003018918	ANAQUEL DE 4 POSTES Y 6 CHAROLAS	1

GOBIERNO DEL ESTADO DE AGUASCALIENTES
SECRETARÍA DE FINANZAS
BIENES MUEBLES
AL 31 DE DICIEMBRE DE 2019
(PESOS)

CÓDIGO	DESCRIPCIÓN DEL BIEN MUEBLE	VALOR EN LIBROS
511010434 0003018919	ANAQUEL DE 4 POSTES Y 8 CHAROLAS	1
511010434 0003018920	ANAQUEL DE 4,35*2,35*.60 CON 6 POSTES DOBLES Y 25 CHAROLAS	1
511010434 0003018921	ANAQUEL DE 5 POSTES DOBLES 35 CHAROLAS	1
511010434 0003018922	ANAQUEL DE 5 POSTES DOBLES 36 CHAROLAS	1
511010434 0003018923	ANAQUEL DE 20 POSTES 45 CHAROLAS	1
511010434 0003018924	ANAQUEL DE 5.00*4.00*.60 MTS 5 POSTES 8 CHAROLAS SUP. 4 INF. Y 32 CHAROLAS INTERMEDIAS	1
511010434 0003018927	ANAQUEL DE 12 POSTES 15 CHAROLAS	1
511010434 0003018928	ANAQUEL DE 6 POSTES 12 CHAROLAS	1
511010434 0003018929	ANAQUEL DE 6 POSTES 8 CHAROLAS	1
511010434 0003018930	ANAQUEL DE 6 POSTES DE 12 CHAROLAS	1
511010434 0003018931	ANAQUEL DE 6 POSTES DOBLES 22 CHAROLAS	1
511010434 0003018932	ANAQUEL DE 12 POSTES 27 CHAROLAS	1
511010434 0003018933	ANAQUEL DE 12 POSTES 25 CHAROLAS	1
511010434 0003018934	ANAQUEL DE 6 POSTES DOBLES 36 CHAROLAS	1
511010434 0003018935	ANAQUEL DE 8 POSTES DOBLES 33 CHAROLAS	1
511010434 0003018936	ANAQUEL DE 12 POSTES DOBLES 45 CHAROLAS	1
511010434 0003018937	ANAQUEL DE MADERA	1
511010434 0003018938	ANAQUEL DE MADERA	1
511010434 0003018939	ANAQUEL DE MADERA	1
511010434 0003018940	LIBRERO PARA MESA DE COMPUTADORA DE 1.20*.30*6	1
511010434 0003018941	ANAQUEL DE MADERA 2 POSTES 4 CHAROLAS	1
511010434 0003018942	ANAQUEL DE MADERA 2 POSTES 4 CHAROLAS	1
511010434 0003018943	ANAQUEL DE MADERA 2 POSTES 4 CHAROLAS	1
511010434 0003018944	ANAQUEL DE MADERA 6 ENTRE PAÑOS 24 CHAROLAS	1
511010434 0003018946	ANAQUEL DE MADERA C/4 POSTES Y 18 ENTREPAÑOS	1
511010434 0003018947	ANAQUEL DE MADERA C/GRIS CON 16 DIVISIONES	1
511010434 0003018948	ANAQUEL DE MADERA CON 24 ENTREPAÑOS	1
511010434 0003018949	ANAQUEL DE MADERA CON 8 DIVISIONES Y 8 PUERTAS	1
511010434 0003018950	ANAQUEL DE MADERA DE 12 POSTES CON 20 ENTREPAÑOS	1
511010434 0003018952	ANAQUEL DE MADERA DE 24 ENTREPAÑOS 12 POSTES	1
511010434 0003018953	ANAQUEL DE MADERA DE 4 POSTES 4 CHAROLAS	1
511010434 0003018954	ANAQUEL DE MADERA DE 4 POSTES 5 CHAROLAS	1
511010434 0003018955	ANAQUEL DE MADERA DE 4 POSTES CON 4 ENTREPAÑOS	1
511010434 0003018956	ANAQUEL DE MADERA DE 4 POSTES CON 4 ENTREPAÑOS	1
511010434 0003018957	ANAQUEL DE MADERA DE 8 ENTREPAÑOS 6 POSTES	1
511010434 0003018958	ANAQUEL DE MADERA DE 8 POSTES 15 CHAROLAS	1
511010434 0003018959	ANAQUEL DE MADERA DE 8 POSTES 18 CHAROLAS	1
511010434 0003018960	ANAQUEL DE MADERA DE 8 POSTES Y 12 CHAROLAS	1
511010434 0003018961	ANAQUEL DE MADERA DE 9 POSTES 6 CHAROLAS	1
511010434 0003018962	ANAQUEL DE METALICO	1
511010434 0003018963	ANAQUEL METALICO 4 POSTES 5 ENTREPAÑOS	1
511010434 0003018964	ANAQUEL METALICO	1
511010434 0003018965	ANAQUEL METALICO	1

GOBIERNO DEL ESTADO DE AGUASCALIENTES
SECRETARÍA DE FINANZAS
BIENES MUEBLES
AL 31 DE DICIEMBRE DE 2019
(PESOS)

CÓDIGO	DESCRIPCIÓN DEL BIEN MUEBLE	VALOR EN LIBROS
511010434 0003018966	ANAQUEL METALICO	1
511010434 0003018967	ANAQUEL METALICO	1
511010434 0003018968	ANAQUEL METALICO	1
511010434 0003018969	ANAQUEL METALICO	1
511010434 0003018970	ANAQUEL METALICO	1
511010434 0003018971	ANAQUEL METALICO	1
511010434 0003018973	ANAQUEL METALICO	1
511010434 0003018974	ANAQUEL METALICO	1
511010434 0003018975	ANAQUEL METALICO	1
511010434 0003018976	ANAQUEL METALICO	1
511010434 0003018977	ANAQUEL METALICO 13 POSTES DOBLES 12 CHAROLAS 1.64 * 0.45 * 2.28	1
511010434 0003018978	ANAQUEL METALICO 3 POSTES DOBLES 12 CHAROLAS COLOR BEIGE	1
511010434 0003018979	ANAQUEL METALICO 3 POSTES DOBLES 12 CHAROLAS COLOR BEIGE	1
511010434 0003018980	ANAQUEL METALICO 4 POSTES 5 CHAROLAS 0.91 * 0.30 * 2.20	1
511010434 0003018981	ANAQUEL METALICO 4 POSTES 5 CHAROLAS 0.91 * 0.30 * 2.20	1
511010434 0003018982	ANAQUEL METALICO 4 POSTES 5 CHAROLAS 0.91 * 0.30 * 2.20	1
511010434 0003018983	ANAQUEL METALICO 4 POSTES 5 CHAROLAS 0.91 * 0.30 * 2.20	1
511010434 0003018984	ANAQUEL METALICO 4 POSTES 5 CHAROLAS 0.91 * 0.30 * 2.20	1
511010434 0003018985	ANAQUEL METALICO 4 POSTES 5 CHAROLAS 0.91 * 0.30 * 2.20	1
511010434 0003018986	ANAQUEL METALICO 4 POSTES 5 CHAROLAS 0.91 * 0.30 * 2.20	1
511010434 0003018987	ANAQUEL METALICO 4 POSTES 5 CHAROLAS 0.91 * 0.30 * 2.20	1
511010434 0003018988	ANAQUEL METALICO 4 POSTES 6 CHAROLAS	1
511010434 0003018989	ANAQUEL METALICO 4 POSTES 8 CHAROLAS COLOR GRIS 0.90 * 2.22 * 0.30	1
511010434 0003018990	ANAQUEL METALICO 4 POSTES 8 CHAROLAS COLOR GRIS 0.90 * 2.22 * 0.30	1
511010434 0003018991	ANAQUEL METALICO 4 POSTES 8 CHAROLAS COLOR GRIS 0.90 * 2.22 * 0.30	1
511010434 0003018992	ANAQUEL METALICO 4 POSTES 8 CHAROLAS COLOR GRIS 0.90 * 2.22 * 0.30	1
511010434 0003018993	ANAQUEL METALICO 4 POSTES 8 CHAROLAS COLOR GRIS 0.90 * 2.22 * 0.30	1
511010434 0003018994	ANAQUEL METALICO 4 POSTES 8 CHAROLAS COLOR GRIS 0.90 * 2.22 * 0.30	1
511010434 0003018995	ANAQUEL METALICO 4 POSTES 8 CHAROLAS COLOR GRIS 0.90 * 2.22 * 0.30	1
511010434 0003018996	ANAQUEL METALICO 4 POSTES 8 CHAROLAS COLOR GRIS 0.90 * 2.22 * 0.30	1
511010434 0003018997	ANAQUEL METALICO 4 POSTES 8 CHAROLAS COLOR GRIS 0.90 * 2.22 * 0.30	1
511010434 0003018998	ANAQUEL METALICO 4 POSTES 8 CHAROLAS COLOR GRIS 0.90 * 2.22 * 0.30	1
511010434 0003018999	ANAQUEL METALICO 4 POSTES 8 CHAROLAS COLOR GRIS 0.90 * 2.22 * 0.30	1
511010434 0003019000	ANAQUEL METALICO 4 POSTES 8 CHAROLAS COLOR GRIS 0.90 * 2.22 * 0.30	1
511010434 0003019001	ANAQUEL METALICO 4 POSTES 8 CHAROLAS COLOR GRIS 0.90 * 2.22 * 0.30	1
511010434 0003019002	ANAQUEL METALICO 4 POSTES 8 CHAROLAS COLOR GRIS 0.90 * 2.22 * 0.30	1
511010434 0003019003	ANAQUEL METALICO 4 POSTES 8 CHAROLAS COLOR GRIS 0.90 * 2.22 * 0.30	1
511010434 0003019004	ANAQUEL METALICO 4 POSTES 8 CHAROLAS COLOR GRIS 0.90 * 2.22 * 0.30	1
511010434 0003019005	ANAQUEL METALICO 4 POSTES 8 CHAROLAS COLOR GRIS 0.90 * 2.22 * 0.30	1
511010434 0003019006	ANAQUEL METALICO 4 POSTES 8 CHAROLAS COLOR GRIS 0.90 * 2.22 * 0.30	1
511010434 0003019007	ANAQUEL METALICO 4 POSTES 8 CHAROLAS COLOR GRIS 0.90 * 2.22 * 0.30	1
511010434 0003019008	ANAQUEL METALICO 4 POSTES 8 CHAROLAS COLOR GRIS 0.90 * 2.22 * 0.30	1
511010434 0003019009	ANAQUEL METALICO 4 POSTES 8 CHAROLAS COLOR GRIS 0.90 * 2.22 * 0.30	1

GOBIERNO DEL ESTADO DE AGUASCALIENTES
SECRETARÍA DE FINANZAS
BIENES MUEBLES
AL 31 DE DICIEMBRE DE 2019
(PESOS)

CÓDIGO	DESCRIPCIÓN DEL BIEN MUEBLE	VALOR EN LIBROS
511010434 0003019010	ANAQUEL METALICO 4 POSTES 8 CHAROLAS COLOR GRIS 0.90 * 2.22 * 0.30	1
511010434 0003019011	ANAQUEL METALICO 4 POSTES 8 CHAROLAS COLOR GRIS 0.90 * 2.22 * 0.30	1
511010434 0003019012	ANAQUEL METALICO 6 POSTES 30 CHAROLAS 4.00 * 0.45 * 2.28	1
511010434 0003019013	ANAQUEL METALICO 7 POSTES 32 CHAROLAS 4.85 * 0.45 * 2.28	1
511010434 0003019014	ANAQUEL METALICO 7 POSTES DOBLES 42 CHAROLAS COLOR BEIGE	1
511010434 0003019015	ANAQUEL METALICO 8 POSTES 42 CHAROLAS 5.65 * 0.45 * 2.34 22096,1546	1
511010434 0003019016	ANAQUEL METALICO 9 POSTES DOBLES 51 CHAROLAS COLOR BEIGE	1
511010434 0003019017	ANAQUEL METALICO 9 POSTES DOBLES COLOR BEIGE	1
511010434 0003019018	ANAQUEL METALICO COLOR OCRE 21 DIVISIONES 2.84 * 0.40 * 2.20	1
511010434 0003019019	ANAQUEL METALICO COLOR OCRE 28 DIVISIONES 3.76 * 0.40 * 2.20	1
511010434 0003019020	ANAQUEL METALICO (RACK)	1
511010434 0003019021	ANAQUEL METALICO 6 POSTE, 18 CHAROLAS	1
511010434 0003019022	ANAQUEL METALICO 10 CHAROLAS 6 POSTES	1
511010434 0003019023	ANAQUEL METALICO 10 CHAROLAS 6 POSTES	1
511010434 0003019024	ANAQUEL METALICO 10 POSTES 20 CHAROLAS	1
511010434 0003019025	ANAQUEL METALICO 10 POSTES 20 CHAROLAS	1
511010434 0003019026	ANAQUEL METALICO 10 POSTES 23 CHAROLAS	1
511010434 0003019027	ANAQUEL METALICO 10 POSTES 25 CHAROLAS	1
511010434 0003019028	ANAQUEL METALICO 10 POSTES 26 CHAROLAS	1
511010434 0003019030	ANAQUEL METALICO 10 POSTES 27 CHAROLAS	1
511010434 0003019031	ANAQUEL METALICO 10 POSTES 27 CHAROLAS	1
511010434 0003019032	ANAQUEL METALICO 10 POSTES 27 CHAROLAS	1
511010434 0003019033	ANAQUEL METALICO 10 POSTES 27 CHAROLAS	1
511010434 0003019034	ANAQUEL METALICO 10 POSTES 28 CHAROLAS	1
511010434 0003019035	ANAQUEL METALICO 10 POSTES 28 CHAROLAS	1
511010434 0003019036	ANAQUEL METALICO 10 POSTES 45 CHAROLAS	1
511010434 0003019037	ANAQUEL METALICO 10 POSTES 50 CHAROLAS	1
511010434 0003019038	ANAQUEL METALICO 10 POSTES 51 CHAROLAS	1
511010434 0003019039	ANAQUEL METALICO 11 POSTES 49 CHAROLAS	1
511010434 0003019040	ANAQUEL METALICO 11 POSTES 50 CHAROLAS	1
511010434 0003019041	ANAQUEL METALICO 12 CHAROLAS 10 POSTES	1
511010434 0003019042	ANAQUEL METALICO 12 CHAROLAS 10 POSTES	1
511010434 0003019043	ANAQUEL METALICO 12 CHAROLAS 10 POSTES	1
511010434 0003019044	ANAQUEL METALICO 12 CHAROLAS 10 POSTES	1
511010434 0003019045	ANAQUEL METALICO 12 POSTES 15 CHAROLAS	1
511010434 0003019046	ANAQUEL METALICO 12 POSTES 15 CHAROLAS	1
511010434 0003019047	ANAQUEL METALICO 12 POSTES 15 CHAROLAS	1
511010434 0003019048	ANAQUEL METALICO 12 POSTES 17 CHAROLAS	1
511010434 0003019049	ANAQUEL METALICO 12 POSTES 18 CHAROLAS	1
511010434 0003019050	ANAQUEL METALICO 12 POSTES 18 CHAROLAS	1
511010434 0003019051	ANAQUEL METALICO 12 POSTES 20 CHAROLAS	1
511010434 0003019052	ANAQUEL METALICO 12 POSTES 20 CHAROLAS	1
511010434 0003019053	ANAQUEL METALICO 12 POSTES 25 CHAROLAS	1

GOBIERNO DEL ESTADO DE AGUASCALIENTES
SECRETARÍA DE FINANZAS
BIENES MUEBLES
AL 31 DE DICIEMBRE DE 2019
(PESOS)

CÓDIGO	DESCRIPCIÓN DEL BIEN MUEBLE	VALOR EN LIBROS
511010434 0003019054	ANAQUEL METALICO 12 POSTES 25 CHAROLAS	1
511010434 0003019055	ANAQUEL METALICO 12 POSTES 25 CHAROLAS	1
511010434 0003019056	ANAQUEL METALICO 12 POSTES 25 CHAROLAS	1
511010434 0003019057	ANAQUEL METALICO 12 POSTES 25 CHAROLAS	1
511010434 0003019058	ANAQUEL METALICO 12 POSTES 25 CHAROLAS	1
511010434 0003019059	ANAQUEL METALICO 12 POSTES 25 CHAROLAS	1
511010434 0003019060	ANAQUEL METALICO 12 POSTES 28 CHAROLAS	1
511010434 0003019061	ANAQUEL METALICO 12 POSTES 28 CHAROLAS	1
511010434 0003019062	ANAQUEL METALICO 12 POSTES 30 CHAROLAS	1
511010434 0003019063	ANAQUEL METALICO 12 POSTES 30 CHAROLAS	1
511010434 0003019064	ANAQUEL METALICO 12 POSTES 35 CHAROLAS	1
511010434 0003019065	ANAQUEL METALICO 12 POSTES 5 CHAROLAS	1
511010434 0003019066	ANAQUEL METALICO 12 POSTES 5 CHAROLAS	1
511010434 0003019067	ANAQUEL METALICO 12 POSTES 55 CHAROLAS	1
511010434 0003019068	ANAQUEL METALICO 12 POSTES, 18 CHAROLAS COLOR GRIS	1
511010434 0003019069	ANAQUEL METALICO 14 POSTES 57 CHAROLAS	1
511010434 0003019070	ANAQUEL METALICO 15 CHAROLAS 12 POSTES	1
511010434 0003019071	ANAQUEL METALICO 16 CHAROLAS 10 POSTES	1
511010434 0003019072	ANAQUEL METALICO 16 CHAROLAS 10 POSTES	1
511010434 0003019073	ANAQUEL METALICO 16 CHAROLAS 10 POSTES	1
511010434 0003019074	ANAQUEL METALICO 16 CHAROLAS 10 POSTES	1
511010434 0003019075	ANAQUEL METALICO 16 CHAROLAS 10 POSTES	1
511010434 0003019076	ANAQUEL METALICO 16 CHAROLAS 10 POSTES	1
511010434 0003019077	ANAQUEL METALICO 16 CHAROLAS 10 POSTES	1
511010434 0003019078	ANAQUEL METALICO 16 CHAROLAS 6 POSTES	1
511010434 0003019079	ANAQUEL METALICO 16 POSTES 20 CHAROLAS	1
511010434 0003019080	ANAQUEL METALICO 16 POSTES Y 20 CHAROLAS	1
511010434 0003019081	ANAQUEL METALICO 18 CHAROLAS 10 POSTES	1
511010434 0003019082	ANAQUEL METALICO 18 CHAROLAS 14 POSTES	1
511010434 0003019083	ANAQUEL METALICO 18 CHAROLAS 14 POSTES	1
511010434 0003019084	ANAQUEL METALICO 4 POSTES DOBLE 5 CHAROLA	1
511010434 0003019085	ANAQUEL METALICO 2 POSTES DOBLES 6 CHAROLAS	1
511010434 0003019086	ANAQUEL METALICO 2 POSTES, 11 CHAROLAS 2 TUBOS METALICOS	1
511010434 0003019087	ANAQUEL METALICO 2.20 X 0.60	1
511010434 0003019088	ANAQUEL METALICO 20 CHAROLAS 10 POSTES	1
511010434 0003019089	ANAQUEL METALICO 20 CHAROLAS 10 POSTES	1
511010434 0003019090	ANAQUEL METALICO 20 CHAROLAS 10 POSTES	1
511010434 0003019091	ANAQUEL METALICO 20 CHAROLAS 10 POSTES	1
511010434 0003019092	ANAQUEL METALICO 20 CHAROLAS 12 POSTES	1
511010434 0003019093	ANAQUEL METALICO 20 CHAROLAS 12 POSTES SE AGREGARON 7 CHAROLAS SEGUN FACTURA FA96293 FECHA DEL 30/07/12	1
511010434 0003019094	ANAQUEL METALICO 20 CHAROLAS 12 POSTES SE AGREGARON 7 CHAROLAS SEGUN FACTURA FA96293 FECHA DEL 30/07/12	1

GOBIERNO DEL ESTADO DE AGUASCALIENTES
SECRETARÍA DE FINANZAS
BIENES MUEBLES
AL 31 DE DICIEMBRE DE 2019
(PESOS)

CÓDIGO	DESCRIPCIÓN DEL BIEN MUEBLE	VALOR EN LIBROS
511010434 0003019095	ANAQUEL METALICO 20 CHAROLAS 12 POSTES SE AGREGARON 8 CHAROLAS SEGUN FACTURA FA96293 DEL 30/07/13	1
511010434 0003019096	ANAQUEL METALICO 20 CHAROLAS 12 POSTES SE AGREGARON 8 CHAROLAS SEGUN FACTURA FA96293 DEL 30/07/13	1
511010434 0003019097	ANAQUEL METALICO 20 POSTES 25 CHAROLAS	1
511010434 0003019098	ANAQUEL METALICO 23 CHAROLAS 10 POSTES	1
511010434 0003019099	ANAQUEL METALICO 24 CHAROLAS 8 POSTES	1
511010434 0003019100	ANAQUEL METALICO 24CHAROLAS 8 POSTES	1
511010434 0003019101	ANAQUEL METALICO 25 CHAROLAS 12 POSTES	1
511010434 0003019102	ANAQUEL METALICO 26 CHAROLAS 12 POSTES	1
511010434 0003019103	ANAQUEL METALICO 28 CHAROLAS 14 POSTES	1
511010434 0003019104	ANAQUEL METALICO 3 ENTREPAÑOS	1
511010434 0003019106	ANAQUEL METALICO 3 POSTES 5 CHAROLAS	1
511010434 0003019107	ANAQUEL METALICO 3 POSTES 8 CHAROLAS	1
511010434 0003019108	ANAQUEL METALICO 3 POSTES DOBLES 9 CHAROLAS	1
511010434 0003019109	ANAQUEL METALICO 32 CHAROLAS 10 POSTES	1
511010434 0003019110	ANAQUEL METALICO 32 CHAROLAS 18 POSTES SE AGREGARON 7 CHAROLAS SEGUN FACTURA FA96293 FECHA DEL 30/07/12	1
511010434 0003019111	ANAQUEL METALICO 35 CHAROLAS 16 POSTES	1
511010434 0003019112	ANAQUEL METALICO 35 CHAROLAS 16 POSTES	1
511010434 0003019113	ANAQUEL METALICO 4 CHAROLAS 4 POSTES	1
511010434 0003019114	ANAQUEL METALICO 4 POSTER DOBLES 9 ENTREPAÑOS 3 TAP. SUP. Y 3 TAPAS INFERIORES	1
511010434 0003019115	ANAQUEL METALICO 4 POSTER DOBLES 9 ENTREPAÑOS 3 TAP. SUP. Y 3 TAPAS INFERIORES	1
511010434 0003019116	ANAQUEL METALICO 4 POSTES 5 CHAROLAS	1
511010434 0003019117	ANAQUEL METALICO 4 POSTES Y 5 CHAROLAS	1
511010434 0003019118	ANAQUEL METALICO 4 POSTES 6 CHAROLAS	1
511010434 0003019119	ANAQUEL METALICO 4 POSTES 10 CHAROLAS	1
511010434 0003019120	ANAQUEL METALICO 4 POSTES 10 CHAROLAS	1
511010434 0003019121	ANAQUEL METALICO 4 POSTES 12 CHAROLAS	1
511010434 0003019122	ANAQUEL METALICO 4 POSTES 14 CHAROLAS	1
511010434 0003019123	ANAQUEL METALICO 4 POSTES 2 CHAROLAS	1
511010434 0003019124	ANAQUEL METALICO 4 POSTES 27 CHAROLAS	1
511010434 0003019125	ANAQUEL METALICO 4 POSTES 3 CHAROLAS	1
511010434 0003019126	ANAQUEL METALICO 4 POSTES 3 CHAROLAS	1
511010434 0003019128	ANAQUEL METALICO 4 POSTES 4 CHAROLAS	1
511010434 0003019129	ANAQUEL METALICO 4 POSTES 4 CHAROLAS	1
511010434 0003019130	ANAQUEL METALICO 4 POSTES 4 CHAROLAS	1
511010434 0003019131	ANAQUEL METALICO 4 POSTES 4 CHAROLAS	1
511010434 0003019132	ANAQUEL METALICO 4 POSTES 4 CHAROLAS	1
511010434 0003019133	ANAQUEL METALICO 4 POSTES 4 CHAROLAS	1
511010434 0003019134	ANAQUEL METALICO 4 POSTES 4 CHAROLAS	1
511010434 0003019135	ANAQUEL METALICO 4 POSTES 4 CHAROLAS	1
511010434 0003019136	ANAQUEL METALICO 4 POSTES 4 CHAROLAS	1
511010434 0003019137	ANAQUEL METALICO 4 POSTES 4 CHAROLAS	1

GOBIERNO DEL ESTADO DE AGUASCALIENTES
SECRETARÍA DE FINANZAS
BIENES MUEBLES
AL 31 DE DICIEMBRE DE 2019
(PESOS)

CÓDIGO	DESCRIPCIÓN DEL BIEN MUEBLE	VALOR EN LIBROS
511010434 0003019138	ANAQUEL METALICO 4 POSTES 4 CHAROLAS	1
511010434 0003019140	ANAQUEL METALICO 4 POSTES 4 CHAROLAS	1
511010434 0003019141	ANAQUEL METALICO 4 POSTES 4 CHAROLAS	1
511010434 0003019142	ANAQUEL METALICO 4 POSTES 4 CHAROLAS	1
511010434 0003019143	ANAQUEL METALICO 4 POSTES 5 CHAROLAS	1
511010434 0003019144	ANAQUEL METALICO 4 POSTES 5 CHAROLAS	1
511010434 0003019145	ANAQUEL METALICO 4 POSTES 5 CHAROLAS	1
511010434 0003019147	ANAQUEL METALICO 4 POSTES 5 CHAROLAS	1
511010434 0003019148	ANAQUEL METALICO 4 POSTES 5 CHAROLAS	1
511010434 0003019149	ANAQUEL METALICO 4 POSTES 5 CHAROLAS	1
511010434 0003019150	ANAQUEL METALICO 4 POSTES 5 CHAROLAS	1
511010434 0003019151	ANAQUEL METALICO 4 POSTES 5 CHAROLAS	1
511010434 0003019152	ANAQUEL METALICO 4 POSTES 5 CHAROLAS	1
511010434 0003019154	ANAQUEL METALICO 4 POSTES 5 CHAROLAS	1
511010434 0003019155	ANAQUEL METALICO 4 POSTES 5 CHAROLAS	1
511010434 0003019156	ANAQUEL METALICO 4 POSTES 5 CHAROLAS	1
511010434 0003019157	ANAQUEL METALICO 4 POSTES 5 CHAROLAS	1
511010434 0003019158	ANAQUEL METALICO 4 POSTES 5 CHAROLAS	1
511010434 0003019159	ANAQUEL METALICO 4 POSTES 5 CHAROLAS	1
511010434 0003019160	ANAQUEL METALICO 4 POSTES 5 CHAROLAS	1
511010434 0003019161	ANAQUEL METALICO 4 POSTES 5 CHAROLAS	1
511010434 0003019162	ANAQUEL METALICO 4 POSTES 5 CHAROLAS	1
511010434 0003019163	ANAQUEL METALICO 4 POSTES 5 CHAROLAS	1
511010434 0003019164	ANAQUEL METALICO 4 POSTES 5 CHAROLAS	1
511010434 0003019165	ANAQUEL METALICO 4 POSTES 5 CHAROLAS	1
511010434 0003019166	ANAQUEL METALICO 4 POSTES 5 CHAROLAS	1
511010434 0003019167	ANAQUEL METALICO 4 POSTES 5 CHAROLAS	1
511010434 0003019168	ANAQUEL METALICO 4 POSTES 5 CHAROLAS	1
511010434 0003019169	ANAQUEL METALICO 4 POSTES 5 CHAROLAS	1
511010434 0003019170	ANAQUEL METALICO 4 POSTES 5 CHAROLAS	1
511010434 0003019171	ANAQUEL METALICO 4 POSTES 5 CHAROLAS	1
511010434 0003019172	ANAQUEL METALICO 4 POSTES 5 CHAROLAS	1
511010434 0003019173	ANAQUEL METALICO 4 POSTES 5 CHAROLAS	1
511010434 0003019174	ANAQUEL METALICO 4 POSTES 5 CHAROLAS	1
511010434 0003019175	ANAQUEL METALICO 4 POSTES 5 CHAROLAS	1
511010434 0003019176	ANAQUEL METALICO 4 POSTES 5 CHAROLAS DE 1.80 X 0.30 X 0.84 MTS.	1
511010434 0003019177	ANAQUEL METALICO 4 POSTES 5 CHAROLAS DE 1.80 X 0.30 X 0.84 MTS.	1
511010434 0003019178	ANAQUEL METALICO 4 POSTES 5 CHAROLAS DE 1.80 X 0.30 X 0.84 MTS.	1
511010434 0003019179	ANAQUEL METALICO 4 POSTES 5 CHARPLAS	1
511010434 0003019180	ANAQUEL METALICO 4 POSTES 5 ENTREPAÑOS	1
511010434 0003019181	ANAQUEL METALICO 4 POSTES 5 ENTREPAÑOS	1
511010434 0003019182	ANAQUEL METALICO 4 POSTES 5 ENTREPAÑOS	1
511010434 0003019183	ANAQUEL METALICO 4 POSTES 5 ENTREPAÑOS COLOR GRIS	1

GOBIERNO DEL ESTADO DE AGUASCALIENTES
SECRETARÍA DE FINANZAS
BIENES MUEBLES
AL 31 DE DICIEMBRE DE 2019
(PESOS)

CÓDIGO	DESCRIPCIÓN DEL BIEN MUEBLE	VALOR EN LIBROS
511010434 0003019184	ANAQUEL METALICO 4 POSTES 5 ENTREPAÑOS COLOR GRIS	1
511010434 0003019185	ANAQUEL METALICO 4 POSTES 5 ENTREPAÑOS COLOR GRIS	1
511010434 0003019186	ANAQUEL METALICO 4 POSTES 5 ENTREPAÑOS COLOR GRIS	1
511010434 0003019187	ANAQUEL METALICO 4 POSTES 5 ENTREPAÑOS COLOR GRIS	1
511010434 0003019188	ANAQUEL METALICO 4 POSTES 5 ENTREPAÑOS COLOR GRIS	1
511010434 0003019189	ANAQUEL METALICO 4 POSTES 5 ENTREPAÑOS COLOR GRIS	1
511010434 0003019190	ANAQUEL METALICO 4 POSTES 5 ENTREPAÑOS COLOR GRIS	1
511010434 0003019191	ANAQUEL METALICO 4 POSTES 5 ENTREPAÑOS COLOR GRIS	1
511010434 0003019192	ANAQUEL METALICO 4 POSTES 5 ENTREPAÑOS COLOR GRIS	1
511010434 0003019193	ANAQUEL METALICO 4 POSTES 5 ENTREPAÑOS COLOR GRIS	1
511010434 0003019194	ANAQUEL METALICO 4 POSTES 6 CHAROLAS	1
511010434 0003019196	ANAQUEL METALICO 4 POSTES 6 CHAROLAS	1
511010434 0003019198	ANAQUEL METALICO 4 POSTES 9 CHAROLAS	1
511010434 0003019199	ANAQUEL METALICO 4 POSTES 6 CHAROLAS	1
511010434 0003019200	ANAQUEL METALICO 4 POSTES 6 CHAROLAS	1
511010434 0003019201	ANAQUEL METALICO 4 POSTES 6 CHAROLAS	1
511010434 0003019202	ANAQUEL METALICO 4 POSTES 6 CHAROLAS	1
511010434 0003019203	ANAQUEL METALICO 4 POSTES 6 CHAROLAS	1
511010434 0003019204	ANAQUEL METALICO 4 POSTES 6 CHAROLAS	1
511010434 0003019205	ANAQUEL METALICO 4 POSTES 6 CHAROLAS	1
511010434 0003019206	ANAQUEL METALICO 4 POSTES 6 CHAROLAS	1
511010434 0003019207	ANAQUEL METALICO 4 POSTES 6 CHAROLAS	1
511010434 0003019208	ANAQUEL METALICO 4 POSTES 6 CHAROLAS	1
511010434 0003019209	ANAQUEL METALICO 4 POSTES 6 CHAROLAS	1
511010434 0003019210	ANAQUEL METALICO 4 POSTES 6 CHAROLAS	1
511010434 0003019211	ANAQUEL METALICO 4 POSTES 6 CHAROLAS	1
511010434 0003019212	ANAQUEL METALICO 4 POSTES 6 CHAROLAS	1
511010434 0003019213	ANAQUEL METALICO 4 POSTES 6 CHAROLAS	1
511010434 0003019214	ANAQUEL METALICO 4 POSTES 6 CHAROLAS	1
511010434 0003019215	ANAQUEL METALICO 4 POSTES 6 CHAROLAS	1
511010434 0003019216	ANAQUEL METALICO 4 POSTES 6 CHAROLAS	1
511010434 0003019217	ANAQUEL METALICO 4 POSTES 6 CHAROLAS	1
511010434 0003019218	ANAQUEL METALICO 4 POSTES 6 CHAROLAS	1
511010434 0003019219	ANAQUEL METALICO 4 POSTES 6 CHAROLAS	1
511010434 0003019220	ANAQUEL METALICO 4 POSTES 6 CHAROLAS	1
511010434 0003019221	ANAQUEL METALICO 4 POSTES 6 CHAROLAS	1
511010434 0003019222	ANAQUEL METALICO 4 POSTES 6 CHAROLAS	1
511010434 0003019223	ANAQUEL METALICO 4 POSTES 6 CHAROLAS	1
511010434 0003019224	ANAQUEL METALICO 4 POSTES 6 CHAROLAS	1
511010434 0003019225	ANAQUEL METALICO 4 POSTES 6 CHAROLAS	1
511010434 0003019226	ANAQUEL METALICO 4 POSTES 6 CHAROLAS	1
511010434 0003019227	ANAQUEL METALICO 4 POSTES 6 CHAROLAS	1
511010434 0003019228	ANAQUEL METALICO 4 POSTES 6 CHAROLAS	1

GOBIERNO DEL ESTADO DE AGUASCALIENTES
SECRETARÍA DE FINANZAS
BIENES MUEBLES
AL 31 DE DICIEMBRE DE 2019
(PESOS)

CÓDIGO	DESCRIPCIÓN DEL BIEN MUEBLE	VALOR EN LIBROS
511010434 0003019229	ANAQUEL METALICO 4 POSTES 6 CHAROLAS	1
511010434 0003019230	ANAQUEL METALICO 4 POSTES 6 CHAROLAS	1
511010434 0003019231	ANAQUEL METALICO 4 POSTES 6 CHAROLAS	1
511010434 0003019232	ANAQUEL METALICO 4 POSTES 6 CHAROLAS	1
511010434 0003019233	ANAQUEL METALICO 4 POSTES 6 CHAROLAS	1
511010434 0003019234	ANAQUEL METALICO 4 POSTES 6 CHAROLAS	1
511010434 0003019235	ANAQUEL METALICO 4 POSTES 6 CHAROLAS	1
511010434 0003019236	ANAQUEL METALICO 4 POSTES 6 CHAROLAS	1
511010434 0003019237	ANAQUEL METALICO 4 POSTES 6 CHAROLAS	1
511010434 0003019238	ANAQUEL METALICO 4 POSTES 6 CHAROLAS	1
511010434 0003019239	ANAQUEL METALICO 4 POSTES 6 CHAROLAS	1
511010434 0003019240	ANAQUEL METALICO 4 POSTES 6 CHAROLAS	1
511010434 0003019241	ANAQUEL METALICO 4 POSTES 6 CHAROLAS	1
511010434 0003019242	ANAQUEL METALICO 4 POSTES 6 CHAROLAS	1
511010434 0003019243	ANAQUEL METALICO 4 POSTES 6 CHAROLAS	1
511010434 0003019244	ANAQUEL METALICO 4 POSTES 6 CHAROLAS	1
511010434 0003019245	ANAQUEL METALICO 4 POSTES 6 CHAROLAS	1
511010434 0003019246	ANAQUEL METALICO 4 POSTES 6 CHAROLAS	1
511010434 0003019247	ANAQUEL METALICO 4 POSTES 6 CHAROLAS	1
511010434 0003019248	ANAQUEL METALICO 4 POSTES 6 CHAROLAS	1
511010434 0003019249	ANAQUEL METALICO 4 POSTES 6 CHAROLAS	1
511010434 0003019250	ANAQUEL METALICO 4 POSTES 6 CHAROLAS	1
511010434 0003019251	ANAQUEL METALICO 4 POSTES 6 CHAROLAS	1
511010434 0003019252	ANAQUEL METALICO 4 POSTES 6 CHAROLAS	1
511010434 0003019253	ANAQUEL METALICO 4 POSTES 6 CHAROLAS	1
511010434 0003019254	ANAQUEL METALICO 4 POSTES 6 CHAROLAS	1
511010434 0003019255	ANAQUEL METALICO 4 POSTES 6 CHAROLAS COLOR DORADO	1
511010434 0003019256	ANAQUEL METALICO 4 POSTES 6 CHAROLAS COLOR DORADO	1
511010434 0003019257	ANAQUEL METALICO 4 POSTES 6 CHAROLAS COLOR DORADO	1
511010434 0003019258	ANAQUEL METALICO 4 POSTES 6 CHAROLAS COLOR DORADO	1
511010434 0003019259	ANAQUEL METALICO 4 POSTES 6 CHAROLAS COLOR DORADO	1
511010434 0003019260	ANAQUEL METALICO 4 POSTES 6 CHAROLAS COLOR DORADO	1
511010434 0003019261	ANAQUEL METALICO 4 POSTES 6 CHAROLAS COLOR GRIS	1
511010434 0003019262	ANAQUEL METALICO 4 POSTES 6 CHAROLAS COLOR GRIS	1
511010434 0003019263	ANAQUEL METALICO 4 POSTES 6 CHAROLAS COLOR GRIS	1
511010434 0003019264	ANAQUEL METALICO 4 POSTES 6 CHAROLAS COLOR GRIS	1
511010434 0003019265	ANAQUEL METALICO 4 POSTES 6 CHAROLAS COLOR GRIS	1
511010434 0003019266	ANAQUEL METALICO 4 POSTES 6 ENTRAPAÑOS	1
511010434 0003019267	ANAQUEL METALICO 4 POSTES 6 ENTREPAÑOS COLO GRIS	1
511010434 0003019268	ANAQUEL METALICO 4 POSTES 7 CHAROLAS	1
511010434 0003019269	ANAQUEL METALICO 4 POSTES 7 CHAROLAS	1
511010434 0003019270	ANAQUEL METALICO 4 POSTES 7 CHAROLAS	1
511010434 0003019271	ANAQUEL METALICO 4 POSTES 7 CHAROLAS	1

GOBIERNO DEL ESTADO DE AGUASCALIENTES
SECRETARÍA DE FINANZAS
BIENES MUEBLES
AL 31 DE DICIEMBRE DE 2019
(PESOS)

CÓDIGO	DESCRIPCIÓN DEL BIEN MUEBLE	VALOR EN LIBROS
511010434 0003019272	ANAQUEL METALICO 4 POSTES 7 CHAROLAS	1
511010434 0003019273	ANAQUEL METALICO 4 POSTES 7 CHAROLAS	1
511010434 0003019274	ANAQUEL METALICO 4 POSTES 7 CHAROLAS	1
511010434 0003019275	ANAQUEL METALICO 4 POSTES 7 CHAROLAS	1
511010434 0003019276	ANAQUEL METALICO 4 POSTES 7 CHAROLAS	1
511010434 0003019277	ANAQUEL METALICO 4 POSTES 7 CHAROLAS	1
511010434 0003019278	ANAQUEL METALICO 4 POSTES 7 CHAROLAS	1
511010434 0003019279	ANAQUEL METALICO 4 POSTES 7 CHAROLAS	1
511010434 0003019280	ANAQUEL METALICO 4 POSTES 7 CHAROLAS	1
511010434 0003019281	ANAQUEL METALICO 4 POSTES 7 CHAROLAS	1
511010434 0003019282	ANAQUEL METALICO 4 POSTES 7 CHAROLAS	1
511010434 0003019283	ANAQUEL METALICO 4 POSTES 7 CHAROLAS	1
511010434 0003019284	ANAQUEL METALICO 4 POSTES 8 CHAROLAS	1
511010434 0003019285	ANAQUEL METALICO 4 POSTES 8 CHAROLAS	1
511010434 0003019287	ANAQUEL METALICO 4 POSTES 9 CHAROLAS	1
511010434 0003019288	ANAQUEL METALICO 4 POSTES Y 7 CHAROLAS	1
511010434 0003019289	ANAQUEL METALICO 4 POSTES, 5 CHAROLAS	1
511010434 0003019290	ANAQUEL METALICO 4 POSTES, 5 CHAROLAS	1
511010434 0003019291	ANAQUEL METALICO 4 POSTES, 5 CHAROLAS	1
511010434 0003019292	ANAQUEL METALICO 4 POSTES, 5 CHAROLAS	1
511010434 0003019293	ANAQUEL METALICO 4 POSTES, 6 CHAROLAS	1
511010434 0003019294	ANAQUEL METALICO 4 POSTES, 6 CHAROLAS	1
511010434 0003019295	ANAQUEL METALICO 4 POSTES, 6 CHAROLAS	1
511010434 0003019296	ANAQUEL METALICO 4 POSTES, 6 CHAROLAS	1
511010434 0003019297	ANAQUEL METALICO 4 POSTES, 6 CHAROLAS	1
511010434 0003019298	ANAQUEL METALICO 44 CHAROLAS 24 POSTES	1
511010434 0003019299	ANAQUEL METALICO 45 CHAROLAS 12 POSTES	1
511010434 0003019300	ANAQUEL METALICO 48 CHAROLAS 14 POSTES	1
511010434 0003019301	ANAQUEL METALICO 48 CHAROLAS 26 POSTES	1
511010434 0003019303	ANAQUEL METALICO 5 POSTES DOBLES 30 ENTREPAÑOS	1
511010434 0003019304	ANAQUEL METALICO 6 ENTREPAÑOS DE 1.80 X .30 X .80	1
511010434 0003019305	ANAQUEL METALICO 6 ENTREPAÑOS DE 1.80 X .30 X .80	1
511010434 0003019306	ANAQUEL METALICO 6 POSTES 10 CHAROLAS	1
511010434 0003019308	ANAQUEL METALICO 6 POSTES 12 CHAROLAS	1
511010434 0003019309	ANAQUEL METALICO 6 POSTES 12 CHAROLAS	1
511010434 0003019310	ANAQUEL METALICO 6 POSTES 12 CHAROLAS	1
511010434 0003019311	ANAQUEL METALICO 6 POSTES 12 CHAROLAS	1
511010434 0003019312	ANAQUEL METALICO 6 POSTES 12 CHAROLAS	1
511010434 0003019313	ANAQUEL METALICO 6 POSTES 13 CHAROLAS	1
511010434 0003019314	ANAQUEL METALICO 6 POSTES 13 CHAROLAS	1
511010434 0003019315	ANAQUEL METALICO 6 POSTES 13 CHAROLAS	1
511010434 0003019316	ANAQUEL METALICO 6 POSTES 13 CHAROLAS	1
511010434 0003019317	ANAQUEL METALICO 6 POSTES 13 CHAROLAS	1

GOBIERNO DEL ESTADO DE AGUASCALIENTES
SECRETARÍA DE FINANZAS
BIENES MUEBLES
AL 31 DE DICIEMBRE DE 2019
(PESOS)

CÓDIGO	DESCRIPCIÓN DEL BIEN MUEBLE	VALOR EN LIBROS
511010434 0003019318	ANAQUEL METALICO 6 POSTES 13 CHAROLAS	1
511010434 0003019319	ANAQUEL METALICO 6 POSTES 13 CHAROLAS	1
511010434 0003019320	ANAQUEL METALICO 6 POSTES 14 CHAROLAS	1
511010434 0003019321	ANAQUEL METALICO 6 POSTES 14 CHAROLAS	1
511010434 0003019322	ANAQUEL METALICO 6 POSTES 14 CHAROLAS	1
511010434 0003019323	ANAQUEL METALICO 6 POSTES 14 CHAROLAS	1
511010434 0003019324	ANAQUEL METALICO 6 POSTES 14 CHAROLAS	1
511010434 0003019325	ANAQUEL METALICO 6 POSTES 14 CHAROLAS	1
511010434 0003019326	ANAQUEL METALICO 6 POSTES 14 CHAROLAS	1
511010434 0003019327	ANAQUEL METALICO 6 POSTES 14 CHAROLAS	1
511010434 0003019328	ANAQUEL METALICO 6 POSTES 14 CHAROLAS	1
511010434 0003019329	ANAQUEL METALICO 6 POSTES 14 CHAROLAS	1
511010434 0003019330	ANAQUEL METALICO 6 POSTES 14 CHAROLAS	1
511010434 0003019331	ANAQUEL METALICO 6 POSTES 14 CHAROLAS	1
511010434 0003019332	ANAQUEL METALICO 6 POSTES 14 CHAROLAS	1
511010434 0003019333	ANAQUEL METALICO 6 POSTES 14 CHAROLAS	1
511010434 0003019334	ANAQUEL METALICO 6 POSTES 14 CHAROLAS	1
511010434 0003019335	ANAQUEL METALICO 6 POSTES 14 CHAROLAS	1
511010434 0003019336	ANAQUEL METALICO 6 POSTES 14 CHAROLAS	1
511010434 0003019337	ANAQUEL METALICO 6 POSTES 14 CHAROLAS	1
511010434 0003019338	ANAQUEL METALICO 6 POSTES 14 CHAROLAS	1
511010434 0003019339	ANAQUEL METALICO 6 POSTES 14 CHAROLAS	1
511010434 0003019340	ANAQUEL METALICO 6 POSTES 14 CHAROLAS	1
511010434 0003019341	ANAQUEL METALICO 6 POSTES 14 CHAROLAS	1
511010434 0003019342	ANAQUEL METALICO 6 POSTES 14 CHAROLAS	1
511010434 0003019343	ANAQUEL METALICO 6 POSTES 14 CHAROLAS	1
511010434 0003019344	ANAQUEL METALICO 6 POSTES 14 CHAROLAS	1
511010434 0003019345	ANAQUEL METALICO 6 POSTES 14 CHAROLAS	1
511010434 0003019346	ANAQUEL METALICO 6 POSTES 14 CHAROLAS	1
511010434 0003019347	ANAQUEL METALICO 6 POSTES 14 CHAROLAS	1
511010434 0003019348	ANAQUEL METALICO 6 POSTES 14 CHAROLAS	1
511010434 0003019349	ANAQUEL METALICO 6 POSTES 15 CHAROLAS	1
511010434 0003019350	ANAQUEL METALICO 6 POSTES 16 CHAROLAS	1
511010434 0003019351	ANAQUEL METALICO 6 POSTES 18 CHAROLAS	1
511010434 0003019352	ANAQUEL METALICO 6 POSTES 18 CHAROLAS	1
511010434 0003019353	ANAQUEL METALICO 6 POSTES 24 CHAROLAS	1
511010434 0003019354	ANAQUEL METALICO 6 POSTES 25 CHAROLAS	1
511010434 0003019355	ANAQUEL METALICO 6 POSTES 25 CHAROLAS	1
511010434 0003019356	ANAQUEL METALICO 6 POSTES 25 CHAROLAS	1
511010434 0003019357	ANAQUEL METALICO 6 POSTES 25 CHAROLAS	1
511010434 0003019358	ANAQUEL METALICO 6 POSTES 6 CHAROLAS	1
511010434 0003019359	ANAQUEL METALICO 6 POSTES 6 CHAROLAS	1
511010434 0003019360	ANAQUEL METALICO 6 POSTES 8 CHAROLAS	1

GOBIERNO DEL ESTADO DE AGUASCALIENTES
SECRETARÍA DE FINANZAS
BIENES MUEBLES
AL 31 DE DICIEMBRE DE 2019
(PESOS)

CÓDIGO	DESCRIPCIÓN DEL BIEN MUEBLE	VALOR EN LIBROS
511010434 0003019361	ANAQUEL METALICO 6 POSTES 8 CHAROLAS	1
511010434 0003019362	ANAQUEL METALICO 6 POSTES 8 CHAROLAS	1
511010434 0003019363	ANAQUEL METALICO 6 POSTES 8 CHAROLAS	1
511010434 0003019364	ANAQUEL METALICO 6 POSTES DOBLES 12 ENTREPAÑOS COLOR BEIGE	1
511010434 0003019365	ANAQUEL METALICO 6 POSTES DOBLES 12 ENTREPAÑOS COLOR BEIGE	1
511010434 0003019366	ANAQUEL METALICO 7 CHAROLAS	1
511010434 0003019367	ANAQUEL METALICO 7 CHAROLAS 4 POSTES	1
511010434 0003019368	ANAQUEL METALICO 7 CHAROLAS 4 POSTES	1
511010434 0003019369	ANAQUEL METALICO 7 CHAROLAS 4 POSTES	1
511010434 0003019370	ANAQUEL METALICO 7 CHAROLAS 4 POSTES	1
511010434 0003019371	ANAQUEL METALICO 7 CHAROLAS 4 POSTES	1
511010434 0003019372	ANAQUEL METALICO 7 CHAROLAS 4 POSTES	1
511010434 0003019373	ANAQUEL METALICO 7 CHAROLAS 4 POSTES	1
511010434 0003019374	ANAQUEL METALICO 7 CHAROLAS 4 POSTES	1
511010434 0003019375	ANAQUEL METALICO 7 CHAROLAS 4 POSTES	1
511010434 0003019376	ANAQUEL METALICO 7 CHAROLAS 4 POSTES	1
511010434 0003019377	ANAQUEL METALICO 7 CHAROLAS 4 POSTES	1
511010434 0003019378	ANAQUEL METALICO 7 CHAROLAS 4 POSTES	1
511010434 0003019379	ANAQUEL METALICO 7 CHAROLAS 4 POSTES	1
511010434 0003019380	ANAQUEL METALICO 7 CHAROLAS 4 POSTES	1
511010434 0003019381	ANAQUEL METALICO 7 POSTES 10 CHAROLAS	1
511010434 0003019382	ANAQUEL METALICO 7 POSTES 24 CHAROLAS	1
511010434 0003019383	ANAQUEL METALICO 7 POSTES 24 CHAROLAS	1
511010434 0003019384	ANAQUEL METALICO 7 POSTES 24 CHAROLAS	1
511010434 0003019385	ANAQUEL METALICO 7 POSTES 25 CHAROLAS	1
511010434 0003019386	ANAQUEL METALICO 7 POSTES 27 CHAROLAS	1
511010434 0003019387	ANAQUEL METALICO 7 POSTES 29 CHAROLAS	1
511010434 0003019388	ANAQUEL METALICO 7 POSTES 30 CHAROLAS	1
511010434 0003019389	ANAQUEL METALICO 7 POSTES 30 CHAROLAS	1
511010434 0003019390	ANAQUEL METALICO 7 POSTES 33 CHAROLAS	1
511010434 0003019391	ANAQUEL METALICO 7 POSTES 35 CHAROLAS	1
511010434 0003019392	ANAQUEL METALICO 7 POSTES 36 CHAROLAS	1
511010434 0003019393	ANAQUEL METALICO 7 POSTES 36 CHAROLAS	1
511010434 0003019394	ANAQUEL METALICO 7 POSTES DOBLES 42 CHAROLAS COLOR BEIGE	1
511010434 0003019395	ANAQUEL METALICO 8 CHAROLAS 4 POSTES	1
511010434 0003019396	ANAQUEL METALICO 8 POSTES 10 CHAROLAS	1
511010434 0003019397	ANAQUEL METALICO 8 POSTES 11 CHAROLAS	1
511010434 0003019398	ANAQUEL METALICO 8 POSTES 14 CHAROLAS	1
511010434 0003019399	ANAQUEL METALICO 8 POSTES 15 CHAROLAS	1
511010434 0003019400	ANAQUEL METALICO 8 POSTES 15 CHAROLAS	1
511010434 0003019401	ANAQUEL METALICO 8 POSTES 18 CHAROLAS	1
511010434 0003019402	ANAQUEL METALICO 8 POSTES 18 CHAROLAS	1
511010434 0003019403	ANAQUEL METALICO 8 POSTES 18 CHAROLAS	1

GOBIERNO DEL ESTADO DE AGUASCALIENTES
SECRETARÍA DE FINANZAS
BIENES MUEBLES
AL 31 DE DICIEMBRE DE 2019
(PESOS)

CÓDIGO	DESCRIPCIÓN DEL BIEN MUEBLE	VALOR EN LIBROS
511010434 0003019404	ANAQUEL METALICO 8 POSTES 19 CHAROLAS	1
511010434 0003019405	ANAQUEL METALICO 8 POSTES 19 CHAROLAS	1
511010434 0003019406	ANAQUEL METALICO 8 POSTES 20 CHAROLAS	1
511010434 0003019407	ANAQUEL METALICO 8 POSTES 20 CHAROLAS	1
511010434 0003019408	ANAQUEL METALICO 8 POSTES 21 CHAROLAS	1
511010434 0003019409	ANAQUEL METALICO 8 POSTES 21 CHAROLAS	1
511010434 0003019410	ANAQUEL METALICO 8 POSTES 21 CHAROLAS	1
511010434 0003019411	ANAQUEL METALICO 8 POSTES 21 CHAROLAS	1
511010434 0003019412	ANAQUEL METALICO 8 POSTES 21 CHAROLAS	1
511010434 0003019413	ANAQUEL METALICO 8 POSTES 21 CHAROLAS	1
511010434 0003019414	ANAQUEL METALICO 8 POSTES 21 CHAROLAS	1
511010434 0003019415	ANAQUEL METALICO 8 POSTES 21 CHAROLAS	1
511010434 0003019416	ANAQUEL METALICO 8 POSTES 21 CHAROLAS	1
511010434 0003019417	ANAQUEL METALICO 8 POSTES 21 CHAROLAS	1
511010434 0003019418	ANAQUEL METALICO 8 POSTES 21 CHAROLAS	1
511010434 0003019419	ANAQUEL METALICO 8 POSTES 21 CHAROLAS	1
511010434 0003019420	ANAQUEL METALICO 8 POSTES 21 CHAROLAS	1
511010434 0003019422	ANAQUEL METALICO 8 POSTES 21 CHAROLAS	1
511010434 0003019423	ANAQUEL METALICO 8 POSTES 21 CHAROLAS	1
511010434 0003019424	ANAQUEL METALICO 8 POSTES 21 CHAROLAS	1
511010434 0003019425	ANAQUEL METALICO 8 POSTES 21 CHAROLAS	1
511010434 0003019426	ANAQUEL METALICO 8 POSTES 31 CHAROLAS	1
511010434 0003019427	ANAQUEL METALICO 8 POSTES 35 CHAROLAS	1
511010434 0003019428	ANAQUEL METALICO 8 POSTES 35 CHAROLAS	1
511010434 0003019429	ANAQUEL METALICO 8 POSTES 36 CHAROLAS	1
511010434 0003019430	ANAQUEL METALICO 8 POSTES 42 CHAROLAS	1
511010434 0003019431	ANAQUEL METALICO 8 POSTES Y 14 CHAROLAS	1
511010434 0003019433	ANAQUEL METALICO 8 POSTES, 18 CHAROLAS	1
511010434 0003019434	ANAQUEL METALICO 9 CHAROLAS 8 POSTES	1
511010434 0003019435	ANAQUEL METALICO C/4 POSTES Y 4 CHAROLAS	1
511010434 0003019436	ANAQUEL METALICO C/4 POSTES Y 4 CHAROLAS	1
511010434 0003019437	ANAQUEL METALICO C/4 POSTES Y 7 CHAROLAS	1
511010434 0003019438	ANAQUEL METALICO C/4 POSTES Y 9 CHAROLAS	1
511010434 0003019439	ANAQUEL METALICO C/6 POSTES Y 8 CHAROLAS	1
511010434 0003019440	ANAQUEL METALICO C/8 POSTES Y 14 CHAROLAS	1
511010434 0003019441	ANAQUEL METALICO C/8 POSTES Y 9 CHAROLAS	1
511010434 0003019442	ANAQUEL METALICO C/AMARILLO	1
511010434 0003019443	ANAQUEL METALICO C/AMARILLO	1
511010434 0003019444	ANAQUEL METALICO C/AMARILLO	1
511010434 0003019445	ANAQUEL METALICO C/AMARILLO	1
511010434 0003019446	ANAQUEL METALICO C/AMARILLO	1
511010434 0003019447	ANAQUEL METALICO C/AMARILLO	1
511010434 0003019448	ANAQUEL METALICO C/AMARILLO	1

GOBIERNO DEL ESTADO DE AGUASCALIENTES
SECRETARÍA DE FINANZAS
BIENES MUEBLES
AL 31 DE DICIEMBRE DE 2019
(PESOS)

CÓDIGO	DESCRIPCIÓN DEL BIEN MUEBLE	VALOR EN LIBROS
511010434 0003019449	ANAQUEL METALICO C/AMARILLO	1
511010434 0003019450	ANAQUEL METALICO C/NARANJA	1
511010434 0003019451	ANAQUEL METALICO C/VERDE	1
511010434 0003019452	ANAQUEL METALICO COLOR OCRE 21 DIVISIONES	1
511010434 0003019453	ANAQUEL METALICO COLOR OCRE 21 DIVISIONES	1
511010434 0003019454	ANAQUEL METALICO COLOR OCRE 21 DIVISIONES	1
511010434 0003019455	ANAQUEL METALICO COLOR OCRE 21 DIVISIONES	1
511010434 0003019456	ANAQUEL METALICO COLOR OCRE 21 DIVISIONES	1
511010434 0003019457	ANAQUEL METALICO COLOR OCRE 21 DIVISIONES	1
511010434 0003019458	ANAQUEL METALICO COLOR OCRE 21 DIVISIONES	1
511010434 0003019459	ANAQUEL METALICO COLOR OCRE 21 DIVISIONES	1
511010434 0003019460	ANAQUEL METALICO COLOR OCRE 21 DIVISIONES	1
511010434 0003019461	ANAQUEL METALICO COLOR OCRE 24 DIVISIONES	1
511010434 0003019462	ANAQUEL METALICO COLOR OCRE 24 DIVISIONES	1
511010434 0003019463	ANAQUEL METALICO COLOR OCRE 28 DIVISIONES	1
511010434 0003019464	ANAQUEL METALICO COLOR OCRE 28 DIVISIONES	1
511010434 0003019465	ANAQUEL METALICO COLOR OCRE 28 DIVISIONES	1
511010434 0003019466	ANAQUEL METALICO COLOR OCRE 28 DIVISIONES	1
511010434 0003019467	ANAQUEL METALICO COLOR OCRE 28 DIVISIONES	1
511010434 0003019468	ANAQUEL METALICO CON 111 POSTES Y 194 CHAROLAS.	1
511010434 0003019469	ANAQUEL METALICO CON 2 POSTES Y 8 CHAROLAS	1
511010434 0003019470	ANAQUEL METALICO CON 2 POSTES Y 8 CHAROLAS	1
511010434 0003019471	ANAQUEL METALICO CON 2 POSTES Y 8 CHAROLAS	1
511010434 0003019472	ANAQUEL METALICO CON 2 POSTES Y 8 CHAROLAS	1
511010434 0003019473	ANAQUEL METALICO CON 2 POSTES Y 8 CHAROLAS	1
511010434 0003019474	ANAQUEL METALICO CON 2 POSTES Y 8 CHAROLAS	1
511010434 0003019475	ANAQUEL METALICO CON 2 POSTES Y 8 CHAROLAS	1
511010434 0003019476	ANAQUEL METALICO CON 2 POSTES Y 8 CHAROLAS	1
511010434 0003019477	ANAQUEL METALICO CON 2 POSTES Y 8 CHAROLAS	1
511010434 0003019478	ANAQUEL METALICO CON 2 POSTES Y 8 CHAROLAS	1
511010434 0003019479	ANAQUEL METALICO CON 2 POSTES Y 8 CHAROLAS	1
511010434 0003019480	ANAQUEL METALICO CON 2 POSTES Y 8 CHAROLAS	1
511010434 0003019481	ANAQUEL METALICO CON 220 POSTES Y 436 CHAROLAS.	1
511010434 0003019483	ANAQUEL METALICO CON 4 POSTES Y 3 CHAROLAS	1
511010434 0003019484	ANAQUEL METALICO CON 4 POSTES Y 3 CHAROLAS	1
511010434 0003019485	ANAQUEL METALICO CON 4 POSTES Y 4 CHAROLAS	1
511010434 0003019486	ANAQUEL METALICO CON 4 POSTES Y 4 CHAROLAS	1
511010434 0003019487	ANAQUEL METALICO CON 4 POSTES Y 5 CHAROLAS	1
511010434 0003019488	ANAQUEL METALICO CON 4 POSTES Y 5 CHAROLAS	1
511010434 0003019489	ANAQUEL METALICO CON 4 POSTES Y 5 CHAROLAS	1
511010434 0003019490	ANAQUEL METALICO CON 4 POSTES Y 5 CHAROLAS	1
511010434 0003019491	ANAQUEL METALICO CON 4 POSTES Y 5 CHAROLAS	1
511010434 0003019492	ANAQUEL METALICO CON 4 POSTES Y 5 CHAROLAS	1

GOBIERNO DEL ESTADO DE AGUASCALIENTES
SECRETARÍA DE FINANZAS
BIENES MUEBLES
AL 31 DE DICIEMBRE DE 2019
(PESOS)

CÓDIGO	DESCRIPCIÓN DEL BIEN MUEBLE	VALOR EN LIBROS
511010434 0003019493	ANAQUEL METALICO CON 4 POSTES Y 5 CHAROLAS	1
511010434 0003019494	ANAQUEL METALICO CON 4 POSTES Y 5 CHAROLAS	1
511010434 0003019495	ANAQUEL METALICO CON 4 POSTES Y 5 CHAROLAS	1
511010434 0003019496	ANAQUEL METALICO CON 4 POSTES Y 5 CHAROLAS	1
511010434 0003019497	ANAQUEL METALICO CON 4 POSTES Y 5 CHAROLAS	1
511010434 0003019498	ANAQUEL METALICO CON 4 POSTES Y 5 CHAROLAS	1
511010434 0003019499	ANAQUEL METALICO CON 4 POSTES Y 5 CHAROLAS	1
511010434 0003019500	ANAQUEL METALICO CON 4 POSTES Y 5 CHAROLAS	1
511010434 0003019501	ANAQUEL METALICO CON 4 POSTES Y 5 CHAROLAS	1
511010434 0003019502	ANAQUEL METALICO CON 4 POSTES Y 5 CHAROLAS	1
511010434 0003019503	ANAQUEL METALICO CON 4 POSTES Y 5 CHAROLAS	1
511010434 0003019504	ANAQUEL METALICO CON 4 POSTES Y 5 CHAROLAS	1
511010434 0003019505	ANAQUEL METALICO CON 4 POSTES Y 5 CHAROLAS	1
511010434 0003019506	ANAQUEL METALICO CON 4 POSTES Y 5 CHAROLAS	1
511010434 0003019507	ANAQUEL METALICO CON 4 POSTES Y 5 CHAROLAS	1
511010434 0003019508	ANAQUEL METALICO CON 4 POSTES Y 5 CHAROLAS	1
511010434 0003019509	ANAQUEL METALICO CON 4 POSTES Y 5 CHAROLAS	1
511010434 0003019510	ANAQUEL METALICO CON 4 POSTES Y 5 CHAROLAS	1
511010434 0003019511	ANAQUEL METALICO CON 4 POSTES Y 5 CHAROLAS	1
511010434 0003019512	ANAQUEL METALICO CON 4 POSTES Y 5 CHAROLAS	1
511010434 0003019513	ANAQUEL METALICO CON 4 POSTES Y 5 CHAROLAS	1
511010434 0003019514	ANAQUEL METALICO CON 4 POSTES Y 5 CHAROLAS	1
511010434 0003019515	ANAQUEL METALICO CON 4 POSTES Y 5 CHAROLAS	1
511010434 0003019516	ANAQUEL METALICO CON 4 POSTES Y 5 CHAROLAS	1
511010434 0003019517	ANAQUEL METALICO CON 4 POSTES Y 5 CHAROLAS	1
511010434 0003019518	ANAQUEL METALICO CON 4 POSTES Y 5 CHAROLAS	1
511010434 0003019519	ANAQUEL METALICO CON 4 POSTES Y 5 CHAROLAS	1
511010434 0003019520	ANAQUEL METALICO CON 4 POSTES Y 5 CHAROLAS	1
511010434 0003019521	ANAQUEL METALICO CON 4 POSTES Y 5 CHAROLAS	1
511010434 0003019522	ANAQUEL METALICO CON 4 POSTES Y 5 CHAROLAS	1
511010434 0003019523	ANAQUEL METALICO CON 4 POSTES Y 6 CHAROLAS	1
511010434 0003019524	ANAQUEL METALICO CON 4 POSTES Y 6 CHAROLAS	1
511010434 0003019525	ANAQUEL METALICO CON 4 POSTES Y 6 CHAROLAS	1
511010434 0003019526	ANAQUEL METALICO CON 4 POSTES Y 6 CHAROLAS	1
511010434 0003019527	ANAQUEL METALICO CON 4 POSTES Y 6 CHAROLAS	1
511010434 0003019528	ANAQUEL METALICO CON 4 POSTES Y 6 CHAROLAS	1
511010434 0003019529	ANAQUEL METALICO CON 4 POSTES Y 6 CHAROLAS	1
511010434 0003019530	ANAQUEL METALICO CON 4 POSTES Y 6 CHAROLAS	1
511010434 0003019531	ANAQUEL METALICO CON 4 POSTES Y 6 CHAROLAS	1
511010434 0003019532	ANAQUEL METALICO CON 4 POSTES Y 6 CHAROLAS	1
511010434 0003019533	ANAQUEL METALICO CON 4 POSTES Y 6 CHAROLAS	1
511010434 0003019534	ANAQUEL METALICO CON 4 POSTES Y 6 CHAROLAS	1
511010434 0003019535	ANAQUEL METALICO CON 4 POSTES Y 6 CHAROLAS	1

GOBIERNO DEL ESTADO DE AGUASCALIENTES
SECRETARÍA DE FINANZAS
BIENES MUEBLES
AL 31 DE DICIEMBRE DE 2019
(PESOS)

CÓDIGO	DESCRIPCIÓN DEL BIEN MUEBLE	VALOR EN LIBROS
511010434 0003019536	ANAQUEL METALICO CON 4 POSTES Y 6 CHAROLAS	1
511010434 0003019537	ANAQUEL METALICO CON 4 POSTES Y 6 CHAROLAS	1
511010434 0003019538	ANAQUEL METALICO CON 4 POSTES Y 6 CHAROLAS	1
511010434 0003019539	ANAQUEL METALICO CON 4 POSTES Y 6 CHAROLAS	1
511010434 0003019540	ANAQUEL METALICO CON 4 POSTES Y 6 CHAROLAS	1
511010434 0003019541	ANAQUEL METALICO CON 4 POSTES Y 6 CHAROLAS	1
511010434 0003019542	ANAQUEL METALICO CON 4 POSTES Y 6 CHAROLAS	1
511010434 0003019543	ANAQUEL METALICO CON 4 POSTES Y 6 CHAROLAS	1
511010434 0003019544	ANAQUEL METALICO CON 4 POSTES Y 6 CHAROLAS	1
511010434 0003019545	ANAQUEL METALICO CON 4 POSTES Y 6 CHAROLAS	1
511010434 0003019546	ANAQUEL METALICO CON 4 POSTES Y 6 CHAROLAS	1
511010434 0003019547	ANAQUEL METALICO CON 4 POSTES Y 7 CHAROLAS	1
511010434 0003019548	ANAQUEL METALICO CON 4 POSTES Y 7 CHAROLAS	1
511010434 0003019549	ANAQUEL METALICO CON 4 POSTES Y 7 CHAROLAS	1
511010434 0003019550	ANAQUEL METALICO CON 4 POSTES Y 7 CHAROLAS	1
511010434 0003019551	ANAQUEL METALICO CON 4 POSTES Y 7 CHAROLAS	1
511010434 0003019552	ANAQUEL METALICO CON 5 CHAROLAS 4 POSTES	1
511010434 0003019553	ANAQUEL METALICO CON 5 CHAROLAS 4 POSTES	1
511010434 0003019554	ANAQUEL METALICO CON 5 CHAROLAS 4 POSTES	1
511010434 0003019555	ANAQUEL METALICO CON 5 CHAROLAS 4 POSTES	1
511010434 0003019556	ANAQUEL METALICO CON 5 CHAROLAS 4 POSTES	1
511010434 0003019557	ANAQUEL METALICO CON 5 CHAROLAS 4 POSTES	1
511010434 0003019558	ANAQUEL METALICO CON 5 CHAROLAS 4 POSTES	1
511010434 0003019559	ANAQUEL METALICO CON 5 CHAROLAS 4 POSTES	1
511010434 0003019560	ANAQUEL METALICO CON 5 CHAROLAS 4 POSTES	1
511010434 0003019561	ANAQUEL METALICO CON 5 CHAROLAS 4 POSTES	1
511010434 0003019562	ANAQUEL METALICO CON 6 CHAROLAS	1
511010434 0003019563	ANAQUEL METALICO CON 6 CHAROLAS	1
511010434 0003019565	ANAQUEL METALICO CON 6 POSTES Y 10 CHAROLAS	1
511010434 0003019566	ANAQUEL METALICO CON 6 POSTES Y 12 CHAROLAS	1
511010434 0003019567	ANAQUEL METALICO DE 10 CHAROLAS 6 POSTES	1
511010434 0003019568	ANAQUEL METALICO DE 10 POSTES 20 CHAROLAS	1
511010434 0003019569	ANAQUEL METALICO DE 10 POSTES 20 CHAROLAS	1
511010434 0003019570	ANAQUEL METALICO DE 10 POSTES 25 CHAROLAS	1
511010434 0003019571	ANAQUEL METALICO DE 10 POSTES 26 CHAROLAS	1
511010434 0003019572	ANAQUEL METALICO DE 12 CHAROLAS 6 POSTES	1
511010434 0003019573	ANAQUEL METALICO DE 12 CHAROLAS 6 POSTES	1
511010434 0003019574	ANAQUEL METALICO DE 12 POSTES 29 CHAROLAS	1
511010434 0003019575	ANAQUEL METALICO DE 12 POSTES Y 15 CHAROLAS	1
511010434 0003019576	ANAQUEL METALICO DE 12 POSTES Y 15 CHAROLAS	1
511010434 0003019577	ANAQUEL METALICO DE 12 POSTES Y 26 CHAROLAS	1
511010434 0003019578	ANAQUEL METALICO DE 14 CHAROLAS 6 POSTES	1
511010434 0003019579	ANAQUEL METALICO DE 14 CHAROLAS 6 POSTES	1

GOBIERNO DEL ESTADO DE AGUASCALIENTES
SECRETARÍA DE FINANZAS
BIENES MUEBLES
AL 31 DE DICIEMBRE DE 2019
(PESOS)

CÓDIGO	DESCRIPCIÓN DEL BIEN MUEBLE	VALOR EN LIBROS
511010434 0003019580	ANAQUEL METALICO DE 14 CHAROLAS 6 POSTES	1
511010434 0003019581	ANAQUEL METALICO DE 14 POSTES 36 CHAROLAS	1
511010434 0003019582	ANAQUEL METALICO DE 14 POSTES Y 30 CHAROLAS	1
511010434 0003019583	ANAQUEL METALICO DE 14 POSTES Y 30 CHAROLAS	1
511010434 0003019584	ANAQUEL METALICO DE 15 CHAROLAS 12 POSTES	1
511010434 0003019585	ANAQUEL METALICO DE 15 CHAROLAS 6 POSTES	1
511010434 0003019586	ANAQUEL METALICO DE 15 POSTES 30 CHAROLAS	1
511010434 0003019587	ANAQUEL METALICO DE 16 POSTES Y 24 ENTREPAÑOS	1
511010434 0003019588	ANAQUEL METALICO DE 16 CHAROLAS 6 POSTES	1
511010434 0003019589	ANAQUEL METALICO DE 16 CHAROLAS 6 POSTES	1
511010434 0003019590	ANAQUEL METALICO DE 16 CHAROLAS Y 10 POSTES	1
511010434 0003019591	ANAQUEL METALICO DE 18 POSTES 40 CHAROLAS	1
511010434 0003019592	ANAQUEL METALICO DE 2 POSTES 6 CHAROLAS	1
511010434 0003019593	ANAQUEL METALICO DE 2 POSTES 6 CHAROLAS	1
511010434 0003019594	ANAQUEL METALICO DE 2 POSTES 6 CHAROLAS	1
511010434 0003019595	ANAQUEL METALICO DE 2 POSTES Y 6 CHAROLAS	1
511010434 0003019596	ANAQUEL METALICO DE 20 POSTES 35 CHAROLAS	1
511010434 0003019597	ANAQUEL METALICO DE 21 CHAROLAS 8 POSTES	1
511010434 0003019598	ANAQUEL METALICO DE 21 CHAROLAS 8 POSTES	1
511010434 0003019599	ANAQUEL METALICO DE 22 CHAROLAS 8 POSTES	1
511010434 0003019600	ANAQUEL METALICO DE 24 CHAROLAS 14 POSTES	1
511010434 0003019601	ANAQUEL METALICO DE 28 CHAROLAS Y 16 POSTES	1
511010434 0003019602	ANAQUEL METALICO DE 28 CHAROLAS 10 POSTES	1
511010434 0003019603	ANAQUEL METALICO DE 35 CHAROLAS 12 POSTES	1
511010434 0003019604	ANAQUEL METALICO DE 35 CHAROLAS 12 POSTES	1
511010434 0003019605	ANAQUEL METALICO DE 36 CHAROLAS 12 POSTES	1
511010434 0003019606	ANAQUEL METALICO DE 36 CHAROLAS 20 POSTES	1
511010434 0003019607	ANAQUEL METALICO DE 36 CHAROLAS 20 POSTES	1
511010434 0003019608	ANAQUEL METALICO DE 36 CHAROLAS 20 POSTES	1
511010434 0003019609	ANAQUEL METALICO DE 36 CHAROLAS 20 POSTES	1
511010434 0003019610	ANAQUEL METALICO DE 36 CHAROLAS 20 POSTES	1
511010434 0003019611	ANAQUEL METALICO DE 38 CHAROLAS 20 POSTES	1
511010434 0003019612	ANAQUEL METALICO DE 4 POSTES 6 CHAROLAS	1
511010434 0003019613	ANAQUEL METALICO DE 4 POSTES 6 CHAROLAS	1
511010434 0003019614	ANAQUEL METALICO DE 4 CHAROLAS 4 POSTES	1
511010434 0003019615	ANAQUEL METALICO DE 4 CHAROLAS 4 POSTES	1
511010434 0003019616	ANAQUEL METALICO DE 4 ENTREPAÑOS	1
511010434 0003019617	ANAQUEL METALICO DE 4 ENTREPAÑOS	1
511010434 0003019618	ANAQUEL METALICO DE 4 POSTES 3 CHAROLAS	1
511010434 0003019620	ANAQUEL METALICO DE 4 POSTES 3 CHAROLAS	1
511010434 0003019621	ANAQUEL METALICO DE 4 POSTES 3 CHAROLAS	1
511010434 0003019622	ANAQUEL METALICO DE 4 POSTES 4 CHAROLAS	1

GOBIERNO DEL ESTADO DE AGUASCALIENTES
SECRETARÍA DE FINANZAS
BIENES MUEBLES
AL 31 DE DICIEMBRE DE 2019
(PESOS)

CÓDIGO	DESCRIPCIÓN DEL BIEN MUEBLE	VALOR EN LIBROS
511010434 0003019623	ANAQUEL METALICO DE 4 POSTES 4 CHAROLAS	1
511010434 0003019624	ANAQUEL METALICO DE 4 POSTES 4 CHAROLAS	1
511010434 0003019625	ANAQUEL METALICO DE 4 POSTES 4 CHAROLAS	1
511010434 0003019626	ANAQUEL METALICO DE 4 POSTES 4 CHAROLAS	1
511010434 0003019627	ANAQUEL METALICO DE 4 POSTES 4 CHAROLAS	1
511010434 0003019628	ANAQUEL METALICO DE 4 POSTES 5 CHAROLAS	1
511010434 0003019629	ANAQUEL METALICO DE 4 POSTES 5 CHAROLAS	1
511010434 0003019630	ANAQUEL METALICO DE 4 POSTES 5 CHAROLAS	1
511010434 0003019631	ANAQUEL METALICO DE 4 POSTES 5 CHAROLAS	1
511010434 0003019632	ANAQUEL METALICO DE 4 POSTES 5 CHAROLAS	1
511010434 0003019633	ANAQUEL METALICO DE 4 POSTES 5 CHAROLAS	1
511010434 0003019634	ANAQUEL METALICO DE 4 POSTES 5 CHAROLAS	1
511010434 0003019635	ANAQUEL METALICO DE 4 POSTES 5 CHAROLAS	1
511010434 0003019638	ANAQUEL METALICO DE 4 POSTES 5 CHAROLAS	1
511010434 0003019639	ANAQUEL METALICO DE 4 POSTES 5 CHAROLAS	1
511010434 0003019640	ANAQUEL METALICO DE 4 POSTES 5 CHAROLAS	1
511010434 0003019641	ANAQUEL METALICO DE 4 POSTES 5 CHAROLAS	1
511010434 0003019642	ANAQUEL METALICO DE 4 POSTES 5 CHAROLAS	1
511010434 0003019643	ANAQUEL METALICO DE 4 POSTES 5 CHAROLAS	1
511010434 0003019644	ANAQUEL METALICO DE 4 POSTES 5 CHAROLAS	1
511010434 0003019645	ANAQUEL METALICO DE 4 POSTES 5 CHAROLAS	1
511010434 0003019646	ANAQUEL METALICO DE 4 POSTES 5 CHAROLAS	1
511010434 0003019647	ANAQUEL METALICO DE 4 POSTES 5 CHAROLAS	1
511010434 0003019648	ANAQUEL METALICO DE 4 POSTES 5 CHAROLAS	1
511010434 0003019649	ANAQUEL METALICO DE 4 POSTES 5 CHAROLAS	1
511010434 0003019650	ANAQUEL METALICO DE 4 POSTES 5 CHAROLAS	1
511010434 0003019651	ANAQUEL METALICO DE 4 POSTES 5 CHAROLAS	1
511010434 0003019652	ANAQUEL METALICO DE 4 POSTES 5 CHAROLAS	1
511010434 0003019653	ANAQUEL METALICO DE 4 POSTES 5 CHAROLAS	1
511010434 0003019654	ANAQUEL METALICO DE 4 POSTES 5 CHAROLAS	1
511010434 0003019655	ANAQUEL METALICO DE 4 POSTES 5 CHAROLAS	1
511010434 0003019656	ANAQUEL METALICO DE 4 POSTES 5 CHAROLAS	1
511010434 0003019657	ANAQUEL METALICO DE 4 POSTES 5 CHAROLAS	1
511010434 0003019658	ANAQUEL METALICO DE 4 POSTES 5 CHAROLAS	1
511010434 0003019659	ANAQUEL METALICO DE 4 POSTES 5 CHAROLAS	1
511010434 0003019660	ANAQUEL METALICO DE 4 POSTES 5 CHAROLAS	1
511010434 0003019661	ANAQUEL METALICO DE 4 POSTES 5 CHAROLAS	1
511010434 0003019662	ANAQUEL METALICO DE 4 POSTES 5 CHAROLAS	1
511010434 0003019663	ANAQUEL METALICO DE 4 POSTES 5 CHAROLAS	1
511010434 0003019664	ANAQUEL METALICO DE 4 POSTES 5 CHAROLAS	1
511010434 0003019665	ANAQUEL METALICO DE 4 POSTES 5 CHAROLAS	1
511010434 0003019666	ANAQUEL METALICO DE 4 POSTES 5 CHAROLAS	1
511010434 0003019667	ANAQUEL METALICO DE 4 POSTES 5 CHAROLAS	1

GOBIERNO DEL ESTADO DE AGUASCALIENTES
SECRETARÍA DE FINANZAS
BIENES MUEBLES
AL 31 DE DICIEMBRE DE 2019
(PESOS)

CÓDIGO	DESCRIPCIÓN DEL BIEN MUEBLE	VALOR EN LIBROS
511010434 0003019668	ANAQUEL METALICO DE 4 POSTES 5 CHAROLAS	1
511010434 0003019669	ANAQUEL METALICO DE 4 POSTES 5 CHAROLAS	1
511010434 0003019670	ANAQUEL METALICO DE 4 POSTES 5 CHAROLAS	1
511010434 0003019671	ANAQUEL METALICO DE 4 POSTES 5 CHAROLAS	1
511010434 0003019672	ANAQUEL METALICO DE 4 POSTES 5 CHAROLAS	1
511010434 0003019673	ANAQUEL METALICO DE 4 POSTES 5 CHAROLAS	1
511010434 0003019674	ANAQUEL METALICO DE 4 POSTES 5 CHAROLAS	1
511010434 0003019675	ANAQUEL METALICO DE 4 POSTES 5 CHAROLAS	1
511010434 0003019676	ANAQUEL METALICO DE 4 POSTES 5 CHAROLAS	1
511010434 0003019677	ANAQUEL METALICO DE 4 POSTES 5 CHAROLAS	1
511010434 0003019678	ANAQUEL METALICO DE 4 POSTES 5 CHAROLAS	1
511010434 0003019679	ANAQUEL METALICO DE 4 POSTES 5 CHAROLAS	1
511010434 0003019680	ANAQUEL METALICO DE 4 POSTES 5 CHAROLAS	1
511010434 0003019681	ANAQUEL METALICO DE 4 POSTES 5 CHAROLAS	1
511010434 0003019682	ANAQUEL METALICO DE 4 POSTES 5 CHAROLAS	1
511010434 0003019683	ANAQUEL METALICO DE 4 POSTES 5 CHAROLAS	1
511010434 0003019684	ANAQUEL METALICO DE 4 POSTES 6 CHAROLAS	1
511010434 0003019685	ANAQUEL METALICO DE 4 POSTES 6 CHAROLAS	1
511010434 0003019686	ANAQUEL METALICO DE 4 POSTES 6 CHAROLAS	1
511010434 0003019687	ANAQUEL METALICO DE 4 POSTES 6 CHAROLAS	1
511010434 0003019688	ANAQUEL METALICO DE 4 POSTES 6 CHAROLAS	1
511010434 0003019689	ANAQUEL METALICO DE 4 POSTES 6 CHAROLAS	1
511010434 0003019690	ANAQUEL METALICO DE 4 POSTES 6 CHAROLAS	1
511010434 0003019691	ANAQUEL METALICO DE 4 POSTES 6 CHAROLAS	1
511010434 0003019692	ANAQUEL METALICO DE 4 POSTES 6 CHAROLAS	1
511010434 0003019693	ANAQUEL METALICO DE 4 POSTES 6 CHAROLAS	1
511010434 0003019694	ANAQUEL METALICO DE 4 POSTES 6 CHAROLAS	1
511010434 0003019695	ANAQUEL METALICO DE 4 POSTES 6 CHAROLAS	1
511010434 0003019696	ANAQUEL METALICO DE 4 POSTES 6 CHAROLAS	1
511010434 0003019697	ANAQUEL METALICO DE 4 POSTES 6 CHAROLAS	1
511010434 0003019698	ANAQUEL METALICO DE 4 POSTES 6 CHAROLAS	1
511010434 0003019699	ANAQUEL METALICO DE 4 POSTES 6 CHAROLAS	1
511010434 0003019700	ANAQUEL METALICO DE 4 POSTES 6 CHAROLAS	1
511010434 0003019701	ANAQUEL METALICO DE 4 POSTES 6 CHAROLAS	1
511010434 0003019702	ANAQUEL METALICO DE 4 POSTES 6 CHAROLAS	1
511010434 0003019703	ANAQUEL METALICO DE 4 POSTES 6 CHAROLAS	1
511010434 0003019704	ANAQUEL METALICO DE 4 POSTES 6 CHAROLAS	1
511010434 0003019705	ANAQUEL METALICO DE 4 POSTES 6 CHAROLAS	1
511010434 0003019706	ANAQUEL METALICO DE 4 POSTES 6 CHAROLAS	1
511010434 0003019707	ANAQUEL METALICO DE 4 POSTES 6 CHAROLAS	1
511010434 0003019708	ANAQUEL METALICO DE 4 POSTES 6 CHAROLAS	1
511010434 0003019709	ANAQUEL METALICO DE 4 POSTES 6 CHAROLAS	1
511010434 0003019710	ANAQUEL METALICO DE 4 POSTES 6 CHAROLAS	1

GOBIERNO DEL ESTADO DE AGUASCALIENTES
SECRETARÍA DE FINANZAS
BIENES MUEBLES
AL 31 DE DICIEMBRE DE 2019
(PESOS)

CÓDIGO	DESCRIPCIÓN DEL BIEN MUEBLE	VALOR EN LIBROS
511010434 0003019711	ANAQUEL METALICO DE 4 POSTES 6 CHAROLAS	1
511010434 0003019712	ANAQUEL METALICO DE 4 POSTES 6 CHAROLAS	1
511010434 0003019713	ANAQUEL METALICO DE 4 POSTES 6 CHAROLAS	1
511010434 0003019714	ANAQUEL METALICO DE 4 POSTES 6 CHAROLAS	1
511010434 0003019715	ANAQUEL METALICO DE 4 POSTES 7 CHAROLAS	1
511010434 0003019716	ANAQUEL METALICO DE 4 POSTES 7 CHAROLAS	1
511010434 0003019717	ANAQUEL METALICO DE 4 POSTES 7 CHAROLAS	1
511010434 0003019718	ANAQUEL METALICO DE 4 POSTES 7 CHAROLAS	1
511010434 0003019719	ANAQUEL METALICO DE 4 POSTES 7 CHAROLAS	1
511010434 0003019720	ANAQUEL METALICO DE 4 POSTES 7 CHAROLAS	1
511010434 0003019721	ANAQUEL METALICO DE 4 POSTES 7 CHAROLAS	1
511010434 0003019722	ANAQUEL METALICO DE 4 POSTES 7 CHAROLAS	1
511010434 0003019723	ANAQUEL METALICO DE 4 POSTES 7 CHAROLAS	1
511010434 0003019724	ANAQUEL METALICO DE 4 POSTES 7 CHAROLAS	1
511010434 0003019725	ANAQUEL METALICO DE 4 POSTES 7 CHAROLAS	1
511010434 0003019726	ANAQUEL METALICO DE 4 POSTES 7 CHAROLAS	1
511010434 0003019727	ANAQUEL METALICO DE 4 POSTES 7 CHAROLAS	1
511010434 0003019728	ANAQUEL METALICO DE 4 POSTES 7 CHAROLAS	1
511010434 0003019729	ANAQUEL METALICO DE 4 POSTES 7 CHAROLAS	1
511010434 0003019730	ANAQUEL METALICO DE 4 POSTES 7 CHAROLAS	1
511010434 0003019731	ANAQUEL METALICO DE 4 POSTES 7 CHAROLAS	1
511010434 0003019732	ANAQUEL METALICO DE 4 POSTES 7 CHAROLAS	1
511010434 0003019733	ANAQUEL METALICO DE 4 POSTES 8 CHAROLAS	1
511010434 0003019734	ANAQUEL METALICO DE 4 POSTES CON 4 CHAROLAS	1
511010434 0003019737	ANAQUEL METALICO DE 4 POSTES Y 4 CHAROLAS	1
511010434 0003019738	ANAQUEL METALICO DE 4 POSTES Y 4 CHAROLAS	1
511010434 0003019739	ANAQUEL METALICO DE 4 POSTES Y 4 CHAROLAS	1
511010434 0003019740	ANAQUEL METALICO DE 4 POSTES Y 4 CHAROLAS	1
511010434 0003019741	ANAQUEL METALICO DE 4 POSTES Y 4 CHAROLAS	1
511010434 0003019742	ANAQUEL METALICO DE 4 POSTES Y 4 CHAROLAS	1
511010434 0003019743	ANAQUEL METALICO DE 4 POSTES Y 4 CHAROLAS	1
511010434 0003019744	ANAQUEL METALICO DE 4 POSTES Y 4 CHAROLAS	1
511010434 0003019745	ANAQUEL METALICO DE 4 POSTES Y 4 CHAROLAS	1
511010434 0003019746	ANAQUEL METALICO DE 4 POSTES Y 4 CHAROLAS	1
511010434 0003019747	ANAQUEL METALICO DE 4 POSTES Y 4 CHAROLAS	1
511010434 0003019748	ANAQUEL METALICO DE 4 POSTES Y 4 CHAROLAS	1
511010434 0003019749	ANAQUEL METALICO DE 4 POSTES Y 4 CHAROLAS	1
511010434 0003019750	ANAQUEL METALICO DE 4 POSTES Y 4 CHAROLAS	1
511010434 0003019751	ANAQUEL METALICO DE 4 POSTES Y 4 CHAROLAS	1
511010434 0003019752	ANAQUEL METALICO DE 4 POSTES Y 4 CHAROLAS	1
511010434 0003019753	ANAQUEL METALICO DE 4 POSTES Y 4 CHAROLAS	1
511010434 0003019754	ANAQUEL METALICO DE 4 POSTES Y 4 CHAROLAS	1
511010434 0003019755	ANAQUEL METALICO DE 4 POSTES Y 4 CHAROLAS	1

GOBIERNO DEL ESTADO DE AGUASCALIENTES
SECRETARÍA DE FINANZAS
BIENES MUEBLES
AL 31 DE DICIEMBRE DE 2019
(PESOS)

CÓDIGO	DESCRIPCIÓN DEL BIEN MUEBLE	VALOR EN LIBROS
511010434 0003019756	ANAQUEL METALICO DE 4 POSTES Y 4 CHAROLAS	1
511010434 0003019757	ANAQUEL METALICO DE 4 POSTES Y 4 CHAROLAS	1
511010434 0003019758	ANAQUEL METALICO DE 4 POSTES Y 4 CHAROLAS	1
511010434 0003019759	ANAQUEL METALICO DE 4 POSTES Y 4 CHAROLAS	1
511010434 0003019760	ANAQUEL METALICO DE 4 POSTES Y 4 CHAROLAS	1
511010434 0003019761	ANAQUEL METALICO DE 4 POSTES Y 4 CHAROLAS	1
511010434 0003019762	ANAQUEL METALICO DE 4 POSTES Y 4 ENTREPAÑOS	1
511010434 0003019763	ANAQUEL METALICO DE 4 POSTES Y 4 ENTREPAÑOS	1
511010434 0003019764	ANAQUEL METALICO DE 4 POSTES Y 5 CHAROLAS	1
511010434 0003019765	ANAQUEL METALICO DE 4 POSTES Y 5 CHAROLAS	1
511010434 0003019766	ANAQUEL METALICO DE 4 POSTES Y 5 CHAROLAS	1
511010434 0003019767	ANAQUEL METALICO DE 4 POSTES Y 5 CHAROLAS	1
511010434 0003019768	ANAQUEL METALICO DE 4 POSTES Y 5 CHAROLAS	1
511010434 0003019769	ANAQUEL METALICO DE 4 POSTES Y 5 CHAROLAS	1
511010434 0003019770	ANAQUEL METALICO DE 4 POSTES Y 5 CHAROLAS	1
511010434 0003019771	ANAQUEL METALICO DE 4 POSTES Y 5 CHAROLAS	1
511010434 0003019772	ANAQUEL METALICO DE 4 POSTES Y 5 CHAROLAS	1
511010434 0003019773	ANAQUEL METALICO DE 4 POSTES Y 5 CHAROLAS	1
511010434 0003019774	ANAQUEL METALICO DE 4 POSTES Y 5 CHAROLAS	1
511010434 0003019775	ANAQUEL METALICO DE 4 POSTES Y 5 CHAROLAS	1
511010434 0003019776	ANAQUEL METALICO DE 4 POSTES Y 5 CHAROLAS	1
511010434 0003019777	ANAQUEL METALICO DE 4 POSTES Y 5 CHAROLAS	1
511010434 0003019778	ANAQUEL METALICO DE 4 POSTES Y 5 CHAROLAS	1
511010434 0003019779	ANAQUEL METALICO DE 4 POSTES Y 5 CHAROLAS	1
511010434 0003019780	ANAQUEL METALICO DE 4 POSTES Y 5 CHAROLAS	1
511010434 0003019781	ANAQUEL METALICO DE 4 POSTES Y 5 CHAROLAS	1
511010434 0003019782	ANAQUEL METALICO DE 4 POSTES Y 5 CHAROLAS	1
511010434 0003019783	ANAQUEL METALICO DE 4 POSTES Y 5 CHAROLAS	1
511010434 0003019784	ANAQUEL METALICO DE 4 POSTES Y 5 CHAROLAS	1
511010434 0003019785	ANAQUEL METALICO DE 4 POSTES Y 5 CHAROLAS	1
511010434 0003019786	ANAQUEL METALICO DE 4 POSTES Y 5 CHAROLAS	1
511010434 0003019787	ANAQUEL METALICO DE 4 POSTES Y 5 CHAROLAS	1
511010434 0003019788	ANAQUEL METALICO DE 4 POSTES Y 5 CHAROLAS	1
511010434 0003019789	ANAQUEL METALICO DE 4 POSTES Y 5 CHAROLAS	1
511010434 0003019790	ANAQUEL METALICO DE 4 POSTES Y 5 CHAROLAS	1
511010434 0003019791	ANAQUEL METALICO DE 4 POSTES Y 5 CHAROLAS	1
511010434 0003019792	ANAQUEL METALICO DE 4 POSTES Y 5 CHAROLAS	1
511010434 0003019793	ANAQUEL METALICO DE 4 POSTES Y 5 CHAROLAS	1
511010434 0003019794	ANAQUEL METALICO DE 4 POSTES Y 5 CHAROLAS	1
511010434 0003019795	ANAQUEL METALICO DE 4 POSTES Y 5 CHAROLAS	1
511010434 0003019796	ANAQUEL METALICO DE 4 POSTES Y 5 CHAROLAS	1
511010434 0003019797	ANAQUEL METALICO DE 4 POSTES Y 5 CHAROLAS	1
511010434 0003019798	ANAQUEL METALICO DE 4 POSTES Y 5 CHAROLAS	1

GOBIERNO DEL ESTADO DE AGUASCALIENTES
SECRETARÍA DE FINANZAS
BIENES MUEBLES
AL 31 DE DICIEMBRE DE 2019
(PESOS)

CÓDIGO	DESCRIPCIÓN DEL BIEN MUEBLE	VALOR EN LIBROS
511010434 0003019799	ANAQUEL METALICO DE 4 POSTES Y 5 CHAROLAS	1
511010434 0003019800	ANAQUEL METALICO DE 4 POSTES Y 5 CHAROLAS	1
511010434 0003019801	ANAQUEL METALICO DE 4 POSTES Y 5 CHAROLAS	1
511010434 0003019802	ANAQUEL METALICO DE 4 POSTES Y 5 CHAROLAS	1
511010434 0003019803	ANAQUEL METALICO DE 4 POSTES Y 5 CHAROLAS	1
511010434 0003019804	ANAQUEL METALICO DE 4 POSTES Y 5 CHAROLAS	1
511010434 0003019805	ANAQUEL METALICO DE 4 POSTES Y 5 CHAROLAS	1
511010434 0003019806	ANAQUEL METALICO DE 4 POSTES Y 5 CHAROLAS	1
511010434 0003019807	ANAQUEL METALICO DE 4 POSTES Y 5 CHAROLAS	1
511010434 0003019808	ANAQUEL METALICO DE 4 POSTES Y 5 CHAROLAS	1
511010434 0003019809	ANAQUEL METALICO DE 4 POSTES Y 5 CHAROLAS	1
511010434 0003019810	ANAQUEL METALICO DE 4 POSTES Y 5 CHAROLAS	1
511010434 0003019811	ANAQUEL METALICO DE 4 POSTES Y 5 CHAROLAS	1
511010434 0003019812	ANAQUEL METALICO DE 4 POSTES Y 5 CHAROLAS	1
511010434 0003019813	ANAQUEL METALICO DE 4 POSTES Y 5 CHAROLAS	1
511010434 0003019814	ANAQUEL METALICO DE 4 POSTES Y 5 CHAROLAS	1
511010434 0003019815	ANAQUEL METALICO DE 4 POSTES Y 5 CHAROLAS	1
511010434 0003019816	ANAQUEL METALICO DE 4 POSTES Y 5 CHAROLAS	1
511010434 0003019817	ANAQUEL METALICO DE 4 POSTES Y 5 CHAROLAS	1
511010434 0003019818	ANAQUEL METALICO DE 4 POSTES Y 5 CHAROLAS	1
511010434 0003019819	ANAQUEL METALICO DE 4 POSTES Y 5 CHAROLAS	1
511010434 0003019820	ANAQUEL METALICO DE 4 POSTES Y 5 CHAROLAS	1
511010434 0003019821	ANAQUEL METALICO DE 4 POSTES Y 6 CHAROLAS	1
511010434 0003019822	ANAQUEL METALICO DE 4 POSTES Y 6 CHAROLAS	1
511010434 0003019823	ANAQUEL METALICO DE 4 POSTES Y 6 CHAROLAS	1
511010434 0003019824	ANAQUEL METALICO DE 4 POSTES Y 6 CHAROLAS	1
511010434 0003019825	ANAQUEL METALICO DE 4 POSTES Y 6 CHAROLAS	1
511010434 0003019826	ANAQUEL METALICO DE 4 POSTES Y 6 CHAROLAS	1
511010434 0003019827	ANAQUEL METALICO DE 4 POSTES Y 6 CHAROLAS	1
511010434 0003019828	ANAQUEL METALICO DE 4 POSTES Y 6 CHAROLAS	1
511010434 0003019829	ANAQUEL METALICO DE 4 POSTES Y 6 CHAROLAS	1
511010434 0003019830	ANAQUEL METALICO DE 4 POSTES Y 6 CHAROLAS	1
511010434 0003019831	ANAQUEL METALICO DE 4 POSTES Y 6 CHAROLAS	1
511010434 0003019832	ANAQUEL METALICO DE 4 POSTES Y 6 CHAROLAS	1
511010434 0003019833	ANAQUEL METALICO DE 4 POSTES Y 6 CHAROLAS	1
511010434 0003019834	ANAQUEL METALICO DE 4 POSTES Y 6 CHAROLAS	1
511010434 0003019835	ANAQUEL METALICO DE 4 POSTES Y 6 CHAROLAS	1
511010434 0003019836	ANAQUEL METALICO DE 4 POSTES Y 6 CHAROLAS	1
511010434 0003019837	ANAQUEL METALICO DE 4 POSTES Y 6 CHAROLAS	1
511010434 0003019838	ANAQUEL METALICO DE 4 POSTES Y 6 CHAROLAS	1
511010434 0003019839	ANAQUEL METALICO DE 4 POSTES Y 6 CHAROLAS	1
511010434 0003019840	ANAQUEL METALICO DE 4 POSTES Y 6 CHAROLAS	1
511010434 0003019841	ANAQUEL METALICO DE 4 POSTES Y 6 CHAROLAS	1

GOBIERNO DEL ESTADO DE AGUASCALIENTES
SECRETARÍA DE FINANZAS
BIENES MUEBLES
AL 31 DE DICIEMBRE DE 2019
(PESOS)

CÓDIGO	DESCRIPCIÓN DEL BIEN MUEBLE	VALOR EN LIBROS
511010434 0003019842	ANAQUEL METALICO DE 4 POSTES Y 6 CHAROLAS	1
511010434 0003019843	ANAQUEL METALICO DE 4 POSTES Y 7 CHAROLAS	1
511010434 0003019844	ANAQUEL METALICO DE 4 POSTES Y 7 CHAROLAS	1
511010434 0003019845	ANAQUEL METALICO DE 44 CHAROLAS 24 POSTES	1
511010434 0003019846	ANAQUEL METALICO DE 44 CHAROLAS 24 POSTES	1
511010434 0003019847	ANAQUEL METALICO DE 5 CHAROLAS	1
511010434 0003019848	ANAQUEL METALICO DE 5 CHAROLAS 4 POSTES	1
511010434 0003019849	ANAQUEL METALICO DE 5 CHAROLAS 4 POSTES	1
511010434 0003019850	ANAQUEL METALICO DE 5 CHAROLAS 4 POSTES	1
511010434 0003019851	ANAQUEL METALICO DE 5 CHAROLAS 4 POSTES	1
511010434 0003019852	ANAQUEL METALICO DE 5 CHAROLAS 4 POSTES	1
511010434 0003019853	ANAQUEL METALICO DE 5 CHAROLAS 4 POSTES	1
511010434 0003019854	ANAQUEL METALICO DE 5 CHAROLAS 4 POSTES	1
511010434 0003019855	ANAQUEL METALICO DE 5 CHAROLAS 4 POSTES	1
511010434 0003019856	ANAQUEL METALICO DE 5 CHAROLAS 4 POSTES	1
511010434 0003019857	ANAQUEL METALICO DE 5 CHAROLAS 4 POSTES	1
511010434 0003019858	ANAQUEL METALICO DE 5 ENTREPAÑOS	1
511010434 0003019859	ANAQUEL METALICO DE 55 CHAROLAS 24 POSTES	1
511010434 0003019860	ANAQUEL METALICO DE 55 CHAROLAS 24 POSTES	1
511010434 0003019861	ANAQUEL METALICO DE 55 CHAROLAS 24 POSTES	1
511010434 0003019862	ANAQUEL METALICO DE 55 CHAROLAS Y 24 POSTES	1
511010434 0003019863	ANAQUEL METALICO DE 55 CHAROLAS Y 24 POSTES	1
511010434 0003019864	ANAQUEL METALICO DE 55 CHAROLAS Y 24 POSTES	1
511010434 0003019865	ANAQUEL METALICO DE 6 POSTES 8 CHAROLAS	1
511010434 0003019866	ANAQUEL METALICO DE 6 CHAROLAS	1
511010434 0003019867	ANAQUEL METALICO DE 6 CHAROLAS	1
511010434 0003019868	ANAQUEL METALICO DE 6 CHAROLAS	1
511010434 0003019869	ANAQUEL METALICO DE 6 CHAROLAS	1
511010434 0003019870	ANAQUEL METALICO DE 6 CHAROLAS	1
511010434 0003019871	ANAQUEL METALICO DE 6 CHAROLAS	1
511010434 0003019872	ANAQUEL METALICO DE 6 CHAROLAS	1
511010434 0003019873	ANAQUEL METALICO DE 6 CHAROLAS	1
511010434 0003019874	ANAQUEL METALICO DE 6 CHAROLAS 4 POSTES	1
511010434 0003019875	ANAQUEL METALICO DE 6 CHAROLAS 4 POSTES	1
511010434 0003019876	ANAQUEL METALICO DE 6 POSTES 10 CHAROLAS	1
511010434 0003019877	ANAQUEL METALICO DE 6 POSTES 10 CHAROLAS	1
511010434 0003019878	ANAQUEL METALICO DE 6 POSTES 12 CHAROLAS	1
511010434 0003019879	ANAQUEL METALICO DE 6 POSTES 12 CHAROLAS	1
511010434 0003019880	ANAQUEL METALICO DE 6 POSTES 12 CHAROLAS	1
511010434 0003019881	ANAQUEL METALICO DE 6 POSTES 4 CHAROLAS	1
511010434 0003019882	ANAQUEL METALICO DE 6 POSTES 9 CHAROLAS	1
511010434 0003019883	ANAQUEL METALICO DE 6 POSTES Y 10 CHAROLAS	1
511010434 0003019884	ANAQUEL METALICO DE 6 POSTES Y 10 CHAROLAS	1

GOBIERNO DEL ESTADO DE AGUASCALIENTES
SECRETARÍA DE FINANZAS
BIENES MUEBLES
AL 31 DE DICIEMBRE DE 2019
(PESOS)

CÓDIGO	DESCRIPCIÓN DEL BIEN MUEBLE	VALOR EN LIBROS
511010434 0003019886	ANAQUEL METALICO DE 6 POSTES Y 14 CHAROLAS	1
511010434 0003019887	ANAQUEL METALICO DE 7 CHAROLAS 4 POSTES	1
511010434 0003019888	ANAQUEL METALICO DE 7 CHAROLAS 4 POSTES	1
511010434 0003019889	ANAQUEL METALICO DE 7 CHAROLAS 4 POSTES	1
511010434 0003019890	ANAQUEL METALICO DE 7 CHAROLAS 4 POSTES	1
511010434 0003019891	ANAQUEL METALICO DE 7 CHAROLAS 4 POSTES	1
511010434 0003019892	ANAQUEL METALICO DE 7 CHAROLAS 6 POSTES	1
511010434 0003019893	ANAQUEL METALICO DE 8 CHAROLAS 4 POSTES	1
511010434 0003019894	ANAQUEL METALICO DE 8 CHAROLAS 4 POSTES	1
511010434 0003019895	ANAQUEL METALICO DE 8 CHAROLAS 4 POSTES	1
511010434 0003019896	ANAQUEL METALICO DE 8 CHAROLAS 4 POSTES	1
511010434 0003019897	ANAQUEL METALICO DE 8 CHAROLAS 4 POSTES	1
511010434 0003019898	ANAQUEL METALICO DE 8 CHAROLAS 4 POSTES	1
511010434 0003019899	ANAQUEL METALICO DE 8 CHAROLAS 4 POSTES	1
511010434 0003019900	ANAQUEL METALICO DE 8 CHAROLAS 4 POSTES	1
511010434 0003019901	ANAQUEL METALICO DE 8 CHAROLAS 6 POSTES	1
511010434 0003019902	ANAQUEL METALICO DE 8 CHAROLAS 6 POSTES	1
511010434 0003019903	ANAQUEL METALICO DE 8 ENTREPAÑOS	1
511010434 0003019904	ANAQUEL METALICO DE 8 POSTES 15 CHAROLAS	1
511010434 0003019907	ANAQUEL METALICO DE 8 POSTES 18 CHAROLAS	1
511010434 0003019908	ANAQUEL METALICO DE 8 POSTES Y 12 CHAROLAS	1
511010434 0003019909	ANAQUEL METALICO DE 8 POSTES Y 12 CHAROLAS	1
511010434 0003019910	ANAQUEL METALICO DE 8 POSTES Y 15 CHAROLAS	1
511010434 0003019911	ANAQUEL METALICO DE 8 POSTES Y 18 CHAROLAS	1
511010434 0003019912	ANAQUEL METALICO DE 8 POSTES Y 18 CHAROLAS	1
511010434 0003019913	ANAQUEL METALICO DE 8 POSTES Y 18 CHAROLAS	1
511010434 0003019914	ANAQUEL METALICO DE 8 POSTES Y 18 CHAROLAS	1
511010434 0003019915	ANAQUEL METALICO DE 8 POSTES Y 18 CHAROLAS	1
511010434 0003019916	ANAQUEL METALICO DE 10 POSTES 20 CHAROLAS	1
511010434 0003019917	ANAQUEL METALICO DE 10 POSTES 20 CHAROLAS	1
511010434 0003019918	ANAQUEL METALICO DE 10 POSTES 20 CHAROLAS	1
511010434 0003019919	ANAQUEL METALICO DE 10 POSTES 20 CHAROLAS	1
511010434 0003019920	ANAQUEL METALICO DE 10 POSTES 20 CHAROLAS	1
511010434 0003019921	ANAQUEL METALICO DE 10 POSTES 20 CHAROLAS	1
511010434 0003019922	ANAQUEL METALICO DE 10 POSTES 20 CHAROLAS	1
511010434 0003019923	ANAQUEL METALICO DE 10 POSTES 20 CHAROLAS	1
511010434 0003019924	ANAQUEL METALICO DE 10 POSTES 20 CHAROLAS	1
511010434 0003019925	ANAQUEL METALICO DE 14 POSTES 36 CHAROLAS	1
511010434 0003019926	ANAQUEL METALICO DE 14 POSTES 38 CHAROLAS	1
511010434 0003019927	ANAQUEL METALICO DOBLE 12 CHAROLAS	1
511010434 0003019928	ANAQUEL METALICO DOBLE 12 CHAROLAS	1
511010434 0003019929	ANAQUEL METALICO DOBLE 12 CHAROLAS	1
511010434 0003019930	ANAQUEL METALICO DOBLE 12 CHAROLAS	1

GOBIERNO DEL ESTADO DE AGUASCALIENTES
SECRETARÍA DE FINANZAS
BIENES MUEBLES
AL 31 DE DICIEMBRE DE 2019
(PESOS)

CÓDIGO	DESCRIPCIÓN DEL BIEN MUEBLE	VALOR EN LIBROS
511010434 0003019931	ANAQUEL METALICO DOBLE 12 CHAROLAS	1
511010434 0003019932	ANAQUEL METALICO DOBLE 12 CHAROLAS	1
511010434 0003019933	ANAQUEL METALICO DOBLE 2 POSTES Y 8 CHAROLAS	1
511010434 0003019934	ANAQUEL METALICO DOBLE 2 POSTES Y 8 CHAROLAS	1
511010434 0003019935	ANAQUEL METALICO DOBLE 2 POSTES Y 8 CHAROLAS	1
511010434 0003019936	ANAQUEL METALICO DOBLE 4 POSTES 6 CHAROLAS	1
511010434 0003019937	ANAQUEL METALICO, 4 POSTES, 5 CHAROLAS	1
511010434 0003019940	ANAQUEL METALICO10 POSTES 16 CHAROLAS	1
511010434 0003019941	ANAQUEL METALICO3 CHAROLAS 4 POSTES	1
511010434 0003019942	ANAQUEL O ESTANTERO PARA COLGAR OLLAS	1
511010434 0003019943	ANAQUEL PARA ARCHIVO 4 POSTES DE 3 MTS DE ALTO EN TUBULAR Y 9 CHAROLAS DE .70 X .60 MTS	1
511010434 0003019944	ANAQUEL PARA ARCHIVO 4 POSTES DE 3 MTS DE ALTO EN TUBULAR Y 9 CHAROLAS DE 1.22 X .30 MTS	1
511010434 0003019945	ANAQUEL PARA ARCHIVO 4 POSTES DE 3 MTS DE ALTO EN TUBULAR Y 9 CHAROLAS DE 1.22 X .30 MTS	1
511010434 0003019946	ANAQUEL PARA ARCHIVO 4 POSTES DE 3 MTS DE ALTO EN TUBULAR Y 9 CHAROLAS DE 1.22 X .60 MTS	1
511010434 0003019947	ANAQUEL PARA ARCHIVO 4 POSTES DE 3 MTS DE ALTO EN TUBULAR Y 9 CHAROLAS DE 1.22 X .60 MTS	1
511010434 0003019948	ANAQUEL PARA ARCHIVO 4 POSTES DE 3 MTS DE ALTO EN TUBULAR Y 9 CHAROLAS DE 1.22 X .80 MTS	1
511010434 0003019949	ANAQUEL PARA ARCHIVO 4 POSTES DE 3 MTS DE ALTO EN TUBULAR Y 9 CHAROLAS DE 1.22 X .80 MTS	1
511010434 0003019950	ANAQUEL PARA ARMAS DE MADERA	1
511010434 0003019951	ANAQUEL TRAMO INICIAL 10 CHAROLAS .40X1.20X4MTS CON 8 TRAMOS ADICIONALES	1
511010434 0003019952	ANAQUEL TRAMO INICIAL 10 CHAROLAS 1.20X.60X4MTS CON 9 TRAMOS ADICIONALES	1
511010434 0003019953	ANAQUEL TRAMO INICIAL 10 CHAROLAS 1.20X.60X4MTS CON 9 TRAMOS ADICIONALES	1
511010434 0003019954	ANAQUEL TRAMO INICIAL 10 CHAROLAS 1.20X.60X4MTS CON 9 TRAMOS ADICIONALES	1
511010434 0003019955	ANAQUEL TRAMO INICIAL 10 CHAROLAS 1.20X.60X4MTS CON 9 TRAMOS ADICIONALES	1
511010434 0003019956	ANAQUEL TRAMO INICIAL 10 CHAROLAS 1.20X.60X4MTS CON 9 TRAMOS ADICIONALES	1
511010434 0003019957	ANAQUEL4 POSTES 6 CHAROLAS	1
511010434 0003019958	ANAQUELMETALICO CON 4 POSTES 6 CHAROLAS	1
511010434 0003019959	ANAQUEL METALICO DE 4 POSTES 5 CHAROLAS	1
511010434 0003019960	ANAQUEL 6 POSTES 8 CHAROLAS	1
511010434 0003019961	ANAQUEL DE MADERA CON 24 PUERTAS	1
511010434 0003019962	ANAQUEL DE MADERA CON 4 POSTES Y 7 ENTREPAÑOS	1
511010434 0003019963	ANAQUEL METALICO DE 3 ENTREPAÑOS Y 4 CAJONES	1
511010434 0003019964	ANAQUEL METALICO DE 4 POSTES Y 17 CHAROLAS	1
511010434 0003019965	ANAQUEL METALICO DE 4 POSTES Y 5 CHAROLAS	1
511010434 0003019966	ANAQUEL METALICO DE 4 POSTES Y 5 CHAROLAS	1
511010434 0003019967	ANAQUEL METALICO DE 4 POSTES Y 5 CHAROLAS	1
511010434 0003019968	ANAQUEL METALICO DE 4 POSTES Y 5 CHAROLAS	1
511010434 0003019969	ANAQUEL METALICO DE 4 POSTES Y 5 CHAROLAS	1
511010434 0003019970	ANAQUEL METALICO DE 4 POSTES Y 5 CHAROLAS	1
511010434 0003019971	ANAQUEL METALICO DE 4 POSTES Y 5 CHAROLAS	1
511010434 0003019972	ANAQUEL METALICO DE 4 POSTES Y 5 CHAROLAS	1
511010434 0003019973	ANAQUEL METALICO DE 4 POSTES Y 5 CHAROLAS	1
511010434 0003019974	ANAQUEL METALICO DE 4 POSTES Y 5 CHAROLAS	1
511010434 0003019975	ANAQUEL METALICO DE 4 POSTES Y 5 CHAROLAS	1

GOBIERNO DEL ESTADO DE AGUASCALIENTES
SECRETARÍA DE FINANZAS
BIENES MUEBLES
AL 31 DE DICIEMBRE DE 2019
(PESOS)

CÓDIGO	DESCRIPCIÓN DEL BIEN MUEBLE	VALOR EN LIBROS
511010434 0003019976	ANQUEL METALICO DE 4 POSTES Y 5 CHAROLAS	1
511010434 0003019977	ANQUEL METALICO DE 4 POSTES Y 5 CHAROLAS	1
511010434 0003019978	ANQUEL METALICO DE 4 POSTES Y 5 CHAROLAS	1
511010434 0003019979	ANQUEL METALICO DE 4 POSTES Y 5 CHAROLAS	1
511010434 0003019980	ANQUEL METALICO DE 4 POSTES Y 5 CHAROLAS	1
511010434 0003019981	ANQUEL METALICO DE 4 POSTES Y 5 CHAROLAS	1
511010434 0003019982	ANQUEL METALICO DE 4 POSTES Y 5 CHAROLAS	1
511010434 0003019983	ANQUEL METALICO DE 4 POSTES Y 5 CHAROLAS	1
511010434 0003019984	ANQUEL METALICO DE 4 POSTES Y 5 CHAROLAS	1
511010434 0003019985	ANQUEL METALICO DE 4 POSTES Y 5 CHAROLAS	1
511010434 0003019986	ANQUEL METALICO DE 4 POSTES Y 5 CHAROLAS	1
511010434 0003019987	ANQUEL METALICO DE 4 POSTES Y 5 CHAROLAS	1
511010434 0003019988	ANQUEL METALICO DE 4 POSTES Y 5 CHAROLAS	1
511010434 0003019989	ANQUEL METALICO DE 4 POSTES Y 5 CHAROLAS	1
511010434 0003019990	ANQUEL METALICO DE 4 POSTES Y 5 CHAROLAS	1
511010434 0003019991	ANQUEL METALICO DE 4 POSTES Y 5 CHAROLAS	1
511010434 0003019992	ANQUEL METALICO DE 4 POSTES Y 5 CHAROLAS	1
511010434 0003019993	ANQUEL METALICO DE 4 POSTES Y 5 CHAROLAS	1
511010434 0003019994	ANQUEL METALICO DE 4 POSTES Y 5 CHAROLAS	1
511010434 0003019995	ANQUEL METALICO DE 4 POSTES Y 5 CHAROLAS	1
511010434 0003019996	ANQUEL METALICO DE 4 POSTES Y 5 CHAROLAS	1
511010434 0003019997	ANQUEL METALICO DE 4 POSTES Y 5 CHAROLAS	1
511010434 0003019998	ANQUEL METALICO DE 4 POSTES Y 5 CHAROLAS	1
511010434 0003019999	ANQUEL METALICO DE 4 POSTES Y 5 CHAROLAS	1
511010434 0003020000	ANQUEL METALICO DE 4 POSTES Y 5 CHAROLAS	1
511010434 0003020001	ANQUEL METALICO DE 4 POSTES Y 5 CHAROLAS	1
511010434 0003020002	ANQUEL METALICO DE 4 POSTES Y 5 CHAROLAS	1
511010434 0003020003	ANQUEL METALICO DE 4 POSTES Y 5 CHAROLAS	1
511010434 0003020004	ANQUEL METALICO DE 4 POSTES Y 5 CHAROLAS	1
511010434 0003020005	ANQUEL METALICO DE 4 POSTES Y 5 CHAROLAS	1
511010434 0003020006	ANQUEL METALICO DE 4 POSTES Y 5 CHAROLAS	1
511010434 0003020007	ANQUEL METALICO DE 4 POSTES Y 5 CHAROLAS	1
511010434 0003020008	ANQUEL METALICO DE 4 POSTES Y 5 CHAROLAS	1
511010434 0003020009	ANQUEL METALICO DE 4 POSTES Y 5 CHAROLAS	1
511010434 0003020010	ANQUEL METALICO DE 4 POSTES Y 5 CHAROLAS	1
511010434 0003020011	ANQUEL METALICO DE 6 POSTES Y 10 CHAROLAS	1
511010434 0003020012	ANQUEL METALICO DE 6 POSTES Y 12 CHAROLAS	1
511010434 0003020013	ANQUEL METALICO DE 6 POSTES Y 12 CHAROLAS	1
511010434 0003020725	ANAQUEL METALICO, 6 POSTES Y 16 CHAROLAS	1
511010434 0003022013	ANAQUEL METALICO 8 POSTES 12 CHAROLAS	1
511010434 0003022014	ANAQUEL METALICO 3 POSTES 10	1
511010434 0003022023	ANAQUEL METALICO DE 6 POSTES Y 13 CHAROLAS	1
511010434 0003022024	ANAQUEL METALICO 8 POSTES Y 19 CHAROLAS	1

GOBIERNO DEL ESTADO DE AGUASCALIENTES
SECRETARÍA DE FINANZAS
BIENES MUEBLES
AL 31 DE DICIEMBRE DE 2019
(PESOS)

CÓDIGO	DESCRIPCIÓN DEL BIEN MUEBLE	VALOR EN LIBROS
511010434 0003022025	ANAQUEL METALICO DE 4 POSTES Y 22 CHAROLAS	1
511010434 0003022284	CAJON PARA ANAQUEL	1
511010434 0003022406	ANAQUEL METALICO, 6 POSTES Y 9 CHAROLAS	1
511010434 0003022419	ANAQUEL METALICO 6 POSTES CON 12 CHAROLAS	1
511010434 0003022420	ANAQUEL METALICO 4 POSTES CON 8 CHAROLAS	1
511010434 0003041603	ANAQUEL ESQUELETO METALICO DE 5 CHAROLAS Y 4 POSTES DE 1.80*.30*.84 C/GRIS	230
511010434 0003044831	ANAQUEL METALICO DE ,84 X 1,80 X,40 CON 4 POSTES 5 ENTREPAÑOS C/GRIS	317
511010434 0003044851	ANAQUEL METALICO DE .83*.30*2.20 MTS. 4 POSTES 6 ENTREPAÑOS COLOR GRIS	319
511010434 0003044895	ANAQUEL METALICO CON 4 POSTES Y 5 ENTREPAÑOS DE 1.80*.30*.83 C/GRIS	329
511010434 0003044896	ANAQUEL METALICO CON 4 POSTES Y 5 ENTREPAÑOS DE 1.80*.30*.83 C/GRIS	329
511010434 0003044897	ANAQUEL METALICO CON 4 POSTES Y 5 ENTREPAÑOS DE 1.80*.30*.83 C/GRIS	329
511010434 0003046114	ANAQUEL DE 4 POSTES 5 ENTREPAÑOS DE 2,20*,40*,85 CMS	390
511010434 0003046115	ANAQUEL DE 4 POSTES 5 ENTREPAÑOS DE 2,20*,40*,85 CMS	390
511010434 0003046644	ANAQUEL DE 2,20*,40*,84 CON 4 POSTES Y 5 ENTREPAÑOS	402
511010434 0003046645	ANQUEL DE 2.20*.40*.84 MTS. 4 POSTES 5 ENTREPAÑOS	402
511010434 0003046725	ANAQUEL METALICO CON 4 POSTES Y 5 ENTREPAÑOS METALICO C/GRIS	410
511010434 0003046726	ANAQUEL METALICO CON 4 POSTES Y 5 ENTREPAÑOS METALICO C/GRIS	410
511010434 0003046727	ANAQUEL METALICO CON 4 POSTES Y 5 ENTREPAÑOS METALICO C/GRIS	410
511010434 0003046812	ANAQUEL METALICO DE 1.80 X 0.84 X 0.30	428
511010434 0003046813	ANAQUEL METALICO DE 1.80 X 0.84 X 0.30	428
511010434 0003046814	ANAQUEL METALICO DE 1.80 X 0.84 X 0.30	428
511010434 0003046815	ANAQUEL METALICO DE 1.80 X 0.84 X 0.30	428
511010434 0003046816	ANAQUEL METALICO DE 1.80 X 0.84 X 0.30	428
511010434 0003046817	ANAQUEL METALICO DE 1.80 X 0.84 X 0.30	428
511010434 0003046818	ANAQUEL METALICO DE 1.80 X 0.84 X 0.30	428
511010434 0003046990	ANAQUEL METALICO 4 POSTES Y 5 CHAROLAS	452
511010434 0003047400	ANAQUEL DE 1.80*.60*.40 MTS METALICO 4 POSTES 5 ENTREPAÑOS	470
511010434 0003047401	ANAQUEL DE 1.80*.60*.40 MTS METALICO 4 POSTES 5 ENTREPAÑOS	470
511010434 0003047402	ANAQUEL DE 1.80*.60*.40 MTS METALICO 4 POSTES 5 ENTREPAÑOS	470
511010434 0003047403	ANAQUEL DE 1.80*.60*.40 MTS METALICO 4 POSTES 5 ENTREPAÑOS	470
511010434 0003047404	ANAQUEL DE 1.80*.60*.40 MTS METALICO 4 POSTES 5 ENTREPAÑOS	470
511010434 0003047611	ANAQUEL COLOR GRIS 4 POSTES 2 SECC. Y 6 ENTREPAÑOS	485
511010434 0003047612	ANAQUEL COLOR GRIS 4 POSTES 2 SECC. Y 6 ENTREPAÑOS	485
511010434 0003047613	ANAQUEL COLOR GRIS 4 POSTES 2 SECC. Y 6 ENTREPAÑOS	485
511010434 0003047614	ANAQUEL COLOR GRIS 4 POSTES 2 SECC. Y 6 ENTREPAÑOS	485
511010434 0003047615	ANAQUEL COLOR GRIS 4 POSTES 2 SECC. Y 6 ENTREPAÑOS	485
511010434 0003047672	ANAQUEL METALICO 2.2*80*30 MTS C/GRIS	495
511010434 0003047819	ANAQUEL DE TIPO ESQUELETO DE 1.80*.84*.45 MTS. CON 4 POSTES Y 4 ENTREPAÑOS	505
511010434 0003047820	ANAQUEL DE TIPO ESQUELETO DE 1.80*.84*.45 MTS. CON 4 POSTES Y 4 ENTREPAÑOS	505
511010434 0003047821	ANAQUEL DE TIPO ESQUELETO DE 1.80*.84*.45 MTS. CON 4 POSTES Y 4 ENTREPAÑOS	505
511010434 0003047822	ANAQUEL TIPO ESQUELETO DE 1.80*.84*.45, DE 4 POSTE Y 4 ENTREPAÑOS	505
511010434 0003047823	ANAQUEL TIPO ESQUELETO DE 1.80*.84*.45, DE 4 POSTE Y 4 ENTREPAÑOS	505
511010434 0003047824	ANAQUEL TIPO ESQUELETO DE 1.80*.84*.45, DE 4 POSTE Y 4 ENTREPAÑOS	505

GOBIERNO DEL ESTADO DE AGUASCALIENTES
SECRETARÍA DE FINANZAS
BIENES MUEBLES
AL 31 DE DICIEMBRE DE 2019
(PESOS)

CÓDIGO	DESCRIPCIÓN DEL BIEN MUEBLE	VALOR EN LIBROS
511010434 0003047825	ANAQUEL TIPO ESQUELETO DE 1.80*.84*.45, DE 4 POSTE Y 4 ENTREPAÑOS	505
511010434 0003047875	ANAQUEL DE 2.40X.45X.84 MTS. METALICO CON 4 POSTES Y 7 ENTREPAÑOS	510
511010434 0003047876	ANAQUEL DE 2.40X.45X.84 MTS. METALICO CON 4 POSTES Y 7 ENTREPAÑOS	510
511010434 0003047877	ANAQUEL DE 2.40X.45X.84 MTS. METALICO CON 4 POSTES Y 7 ENTREPAÑOS	510
511010434 0003047878	ANAQUEL DE 2.40X.45X.84 MTS. METALICO CON 4 POSTES Y 7 ENTREPAÑOS	510
511010434 0003047879	ANAQUEL DE 2.40X.45X.84 MTS. METALICO CON 4 POSTES Y 7 ENTREPAÑOS	510
511010434 0003047880	ANAQUEL DE 2.40X.45X.84 MTS. METALICO CON 4 POSTES Y 7 ENTREPAÑOS	510
511010434 0003047881	ANAQUEL DE 2.40X.45X.84 MTS. METALICO CON 4 POSTES Y 7 ENTREPAÑOS	510
511010434 0003047882	ANAQUEL DE 2.40X.45X.84 MTS. METALICO CON 4 POSTES Y 7 ENTREPAÑOS	510
511010434 0003047883	ANAQUEL DE 2.40X.45X.84 MTS. METALICO CON 4 POSTES Y 7 ENTREPAÑOS	510
511010434 0003047884	ANAQUEL DE 2.40X.45X.84 MTS. METALICO CON 4 POSTES Y 7 ENTREPAÑOS	510
511010434 0003047885	ANAQUEL DE 2.40X.45X.84 MTS. METALICO CON 4 POSTES Y 7 ENTREPAÑOS	510
511010434 0003047886	ANAQUEL DE 2.40X.45X.84 MTS. METALICO CON 4 POSTES Y 7 ENTREPAÑOS	510
511010434 0003047887	ANAQUEL DE 2.40X.45X.84 MTS. METALICO CON 4 POSTES Y 7 ENTREPAÑOS	510
511010434 0003047888	ANAQUEL DE 2.40X.45X.84 MTS. METALICO CON 4 POSTES Y 7 ENTREPAÑOS	510
511010434 0003047889	ANAQUEL DE 2.40X.45X.84 MTS. METALICO CON 4 POSTES Y 7 ENTREPAÑOS	510
511010434 0003047890	ANAQUEL DE 2.40X.45X.84 MTS. METALICO CON 4 POSTES Y 7 ENTREPAÑOS	510
511010434 0003047978	ANAQUEL COLOR GRIS DE 4 POSTES 6 CHAROLAS	516
511010434 0003047979	ANAQUEL COLOR GRIS DE 4 POSTES 6 CHAROLAS	516
511010434 0003048331	ANAQUEL METALICO DE 1.80 X .30 X .84 MTS. CON 4 POSTES Y 5 ENTREPAÑOS	524
511010434 0003048332	ANAQUEL METALICO DE 1.80 X .30 X .84 MTS. CON 4 POSTES Y 5 ENTREPAÑOS	524
511010434 0003048333	ANAQUEL METALICO DE 1.80 X .30 X .84 MTS. CON 4 POSTES Y 5 ENTREPAÑOS	524
511010434 0003048335	ANAQUEL METALICO 4 POSTES 2 CHAROLAS DE 1.80 X 0.30 X 0.84	525
511010434 0003048336	ANAQUEL METALICO 4 POSTES 4 CHAROLAS DE 1.80 X 0.30 X 0.84	525
511010434 0003048337	ANAQUEL METALICO 4 POSTES 5 CHAROLAS DE 1.80 X 0.30 X 0.84	525
511010434 0003048338	ANAQUEL METALICO 4 POSTES 4 CHAROLAS DE 1.80 X 0.30 X 0.84	525
511010434 0003048339	ANAQUEL METALICO 4 POSTES 5 CHAROLAS DE 1.80 X 0.30 X 0.84	525
511010434 0003048453	ANAQUEL DE 2.20X.30X84 Mts. METALICO 4 POSTES Y 5 ENTREPAÑOS	537
511010434 0003048454	ANAQUEL DE 2.20X.30X84 Mts. METALICO 4 POSTES Y 5 ENTREPAÑOS	537
511010434 0003048455	ANAQUEL DE 2.20X.30X84 Mts. METALICO 4 POSTES Y 5 ENTREPAÑOS	537
511010434 0003048511	ANAQUEL METALICO 4 POSTES 4 CHAROLAS	547
511010434 0003048736	ANAQUEL COLOR GRIS 4 POSTES 2 SECC. Y 6 ENTREPAÑOS	582
511010434 0003048737	ANAQUEL COLOR GRIS 4 POSTES 2 SECC. Y 6 ENTREPAÑOS	582
511010434 0003048738	ANAQUEL COLOR GRIS 4 POSTES 2 SECC. Y 6 ENTREPAÑOS	582
511010434 0003048739	ANAQUEL COLOR GRIS 4 POSTES 2 SECC. Y 6 ENTREPAÑOS	582
511010434 0003048740	ANAQUEL COLOR GRIS 4 POSTES 2 SECC. Y 6 ENTREPAÑOS	582
511010434 0003048741	ANAQUEL COLOR GRIS 4 POSTES 2 SECC. Y 6 ENTREPAÑOS	582
511010434 0003048754	ANAQUEL DE 1.80 *.30*.84 MTS. METALICO 4 POSTES 5 ENTREPAÑOS	584
511010434 0003048755	ANAQUEL DE 1.80 *.30*.84 MTS. METALICO 4 POSTES 5 ENTREPAÑOS	584
511010434 0003048756	ANAQUEL DE 1.80 *.30*.84 MTS. METALICO 4 POSTES 5 ENTREPAÑOS	584
511010434 0003048757	ANAQUEL DE 1.80 *.30*.84 MTS. METALICO 4 POSTES 5 ENTREPAÑOS	584
511010434 0003048758	ANAQUEL DE 1.80 *.30*.84 MTS. METALICO 4 POSTES 5 ENTREPAÑOS	584
511010434 0003048759	ANAQUEL DE 1.80 *.30*.84 MTS. METALICO 4 POSTES 5 ENTREPAÑOS	584

GOBIERNO DEL ESTADO DE AGUASCALIENTES
SECRETARÍA DE FINANZAS
BIENES MUEBLES
AL 31 DE DICIEMBRE DE 2019
(PESOS)

CÓDIGO	DESCRIPCIÓN DEL BIEN MUEBLE	VALOR EN LIBROS
511010434 0003048761	ANAQUEL DE 1.80 *.30*.84 MTS. METALICO 4 POSTES 5 ENTREPAÑOS	584
511010434 0003048762	ANAQUEL DE 1.80 *.30*.84 MTS. METALICO 4 POSTES 5 ENTREPAÑOS	584
511010434 0003048870	ANAQUEL METALICO 4 POSTES 5 CHAROLAS DE 1.80 X 0.30 X 0.84	591
511010434 0003048871	ANAQUEL METALICO 4 POSTES 5 CHAROLAS DE 1.80 X 0.30 MTS.	591
511010434 0003048872	ANAQUEL METALICO 4 POSTES 5 ENTREPAÑOS DE 1.80 X 0.30 X 0.84	591
511010434 0003048873	ANAQUEL METALICO 4 POSTES 5 ENTREPAÑOS DE 1.80 X 0.30 X 0.84	591
511010434 0003048874	ANAQUEL METALICO 4 POSTES 5 ENTREPAÑOS DE 1.80 X 0.30 X 0.84 MTS.	591
511010434 0003048875	ANAQUEL METALICO 4 POSTES 5 ENTREPAÑOS DE 1.80 X 0.30 X 0.84 MTS.	591
511010434 0003048897	ANAQUEL METALICO 4 POSTES, 5 CHAROLAS, DE 1.80 X 0.30 X 0.84 MTS.	592
511010434 0003049063	ANAQUEL METALICO GRIS 4 POSTES 5 CHAROLAS DE 1.80 X 0.30 X 0.84 MTS.	595
511010434 0003049212	ANAQUEL METALICO DE 1.80X.84 CON 4 POSTES Y 5 CHAROLAS	603
511010434 0003049213	ANAQUEL METALICO DE 1.80X.84 CON 4 POSTES Y 6 CHAROLAS	603
511010434 0003049214	ANAQUEL METALICO DE 1.80X.84 CON 4 POSTES Y 6 CHAROLAS	603
511010434 0003049215	ANAQUEL METALICO DE 1.80X.84 CON 4 POSTES Y 7 CHAROLAS	603
511010434 0003050043	ANAQUEL METALICO 4 POSTES 5 CHAROLAS DE 1.80 X 0.60 X 0.84	723
511010434 0003050044	ANAQUEL METALICO 4 POSTES 5 CHAROLAS DE 1.80 X 0.60 X 0.84	723
511010434 0003050061	ANAQUEL METALICO DE 1.80 X 0.60 X 0.84 CON 4 POSTES Y 5 ENTREPAÑOS	726
511010434 0003050062	ANAQUEL METALICO DE 1.80 X 0.60 X 0.84 CON 4 POSTES Y 5 ENTREPAÑOS	726
511010434 0003050063	ANAQUEL METALICO DE 1.80 X 0.60 X 0.84 CON 4 POSTES Y 5 ENTREPAÑOS	726
511010434 0003050064	ANAQUEL METALICO DE 1.80 X 0.60 X 0.84 CON 4 POSTES Y 5 ENTREPAÑOS	726
511010434 0003050065	ANAQUEL METALICO DE 1.80 X 0.60 X 0.84 CON 4 POSTES Y 5 ENTREPAÑOS	726
511010434 0003050066	ANAQUEL METALICO DE 1.80 X 0.60 X 0.84 CON 4 POSTES Y 5 ENTREPAÑOS	726
511010434 0003050067	ANAQUEL METALICO DE 1.80 X 0.60 X 0.84 CON 4 POSTES Y 5 ENTREPAÑOS	726
511010434 0003050068	ANAQUEL METALICO DE 1.80 X 0.60 X 0.84 CON 4 POSTES Y 5 ENTREPAÑOS	726
511010434 0003050069	ANAQUEL METALICO DE 1.80 X 0.60 X 0.84 CON 4 POSTES Y 5 ENTREPAÑOS	726
511010434 0003050070	ANAQUEL METALICO DE 1.80 X 0.60 X 0.84 CON 4 POSTES Y 5 ENTREPAÑOS	726
511010434 0003050071	ANAQUEL METALICO DE 1.80 X 0.60 X 0.84 CON 4 POSTES Y 5 ENTREPAÑOS	726
511010434 0003050072	ANAQUEL METALICO DE 1.80 X 0.60 X 0.84 CON 4 POSTES Y 5 ENTREPAÑOS	726
511010434 0003050073	ANAQUEL METALICO DE 1.80 X 0.60 X 0.84 CON 4 POSTES Y 5 ENTREPAÑOS	726
511010434 0003050074	ANAQUEL METALICO DE 1.80 X 0.60 X 0.84 CON 4 POSTES Y 5 ENTREPAÑOS	726
511010434 0003050139	ANAQUEL METALICO DE 2.44 X 0.60 X 0.84 MTS. CON 4 POSTES Y 6 ENTREPAÑOS	747
511010434 0003050140	ANAQUEL METALICO DE 2.44 X 0.60 X 0.84 MTS. CON 4 POSTES Y 6 ENTREPAÑOS	747
511010434 0003050141	ANAQUEL METALICO DE 2.44 X 0.60 X 0.84 MTS. CON 4 POSTES Y 6 ENTREPAÑOS	747
511010434 0003050142	ANAQUEL METALICO DE 2.44 X 0.60 X 0.84 MTS. CON 4 POSTES Y 6 ENTREPAÑOS	747
511010434 0003050145	ANAQUEL TIPO ESQUELETO DE 2.44X1.00X.60 MTS. METALICO CON 4 POSTES Y 5 ENTREPAÑOS	748
511010434 0003050146	ANAQUEL TIPO ESQUELETO DE 2.44X1.00X.60 MTS. METALICO CON 4 POSTES Y 5 ENTREPAÑOS	748
511010434 0003050147	ANAQUEL TIPO ESQUELETO DE 2.44X1.00X.60 MTS. METALICO CON 4 POSTES Y 5 ENTREPAÑOS	748
511010434 0003050148	ANAQUEL TIPO ESQUELETO DE 2.44X1.00X.60 MTS. METALICO CON 4 POSTES Y 5 ENTREPAÑOS	748
511010434 0003050149	ANAQUEL TIPO ESQUELETO DE 2.44X1.00X.60 MTS. METALICO CON 4 POSTES Y 5 ENTREPAÑOS	748
511010434 0003050150	ANAQUEL TIPO ESQUELETO DE 2.44X1.00X.60 MTS. METALICO CON 4 POSTES Y 5 ENTREPAÑOS	748
511010434 0003050151	ANAQUEL TIPO ESQUELETO DE 2.44X1.00X.60 MTS. METALICO CON 4 POSTES Y 5 ENTREPAÑOS	748
511010434 0003050152	ANAQUEL TIPO ESQUELETO DE 2.44X1.00X.60 MTS. METALICO CON 4 POSTES Y 5 ENTREPAÑOS	748
511010434 0003050153	ANAQUEL TIPO ESQUELETO DE 2.44X1.00X.60 MTS. METALICO CON 4 POSTES Y 5 ENTREPAÑOS	748

GOBIERNO DEL ESTADO DE AGUASCALIENTES
SECRETARÍA DE FINANZAS
BIENES MUEBLES
AL 31 DE DICIEMBRE DE 2019
(PESOS)

CÓDIGO	DESCRIPCIÓN DEL BIEN MUEBLE	VALOR EN LIBROS
511010434 0003050154	ANAQUEL TIPO ESQUELETO DE 2.44X1.00X.60 MTS. METALICO CON 4 POSTES Y 5 ENTREPAÑOS	748
511010434 0003050155	ANAQUEL TIPO ESQUELETO DE 2.44X1.00X.60 MTS. METALICO CON 4 POSTES Y 5 ENTREPAÑOS	748
511010434 0003050156	ANAQUEL TIPO ESQUELETO DE 2.44X1.00X.60 MTS. METALICO CON 4 POSTES Y 5 ENTREPAÑOS	748
511010434 0003050157	ANAQUEL TIPO ESQUELETO DE 2.44X1.00X.60 MTS. METALICO CON 4 POSTES Y 5 ENTREPAÑOS	748
511010434 0003050158	ANAQUEL TIPO ESQUELETO DE 2.44X1.00X.60 MTS. METALICO CON 4 POSTES Y 5 ENTREPAÑOS	748
511010434 0003050159	ANAQUEL TIPO ESQUELETO DE 2.44X1.00X.60 MTS. METALICO CON 4 POSTES Y 5 ENTREPAÑOS	748
511010434 0003050160	ANAQUEL TIPO ESQUELETO DE 2.44X1.00X.60 MTS. METALICO CON 4 POSTES Y 5 ENTREPAÑOS	748
511010434 0003050161	ANAQUEL TIPO ESQUELETO DE 2.44X1.00X.60 MTS. METALICO CON 4 POSTES Y 5 ENTREPAÑOS	748
511010434 0003050162	ANAQUEL TIPO ESQUELETO DE 2.44X1.00X.60 MTS. METALICO CON 4 POSTES Y 5 ENTREPAÑOS	748
511010434 0003050163	ANAQUEL TIPO ESQUELETO DE 2.44X1.00X.60 MTS. METALICO CON 4 POSTES Y 5 ENTREPAÑOS	748
511010434 0003050223	ANAQUEL DE .80*.45*2.36 MTS. 2 POSTES DOBLES, 1 TAPA SUPERIOR Y 1 INFERIOR	751
511010434 0003050449	ANAQUEL DE 2.20*.60*.84 mts. METALICO 4 POSTES 5 CHAROLAS	783
511010434 0003050450	ANAQUEL DE 2.20*.60*.84 mts. METALICO DE 4 POSTES 5 CHAROLAS	783
511010434 0003050626	ANAQUEL METALICO 4 POSTES DE 1.80 MTS. 5 ENTREPAÑOS DE .60*.84	807
511010434 0003050627	ANAQUEL METALICO 4 POSTES DE 1.80 MTS. 5 ENTREPAÑOS DE .60*.84	807
511010434 0003050699	ANAQUEL 4 POSTES DE 2.40 5 CHAROLAS DE .40X.84 MTS.	829
511010434 0003050700	ANAQUEL 4 POSTES DE 2.40 5 CHAROLAS DE .40X.84 MTS.	829
511010434 0003050701	ANAQUEL 4 POSTES DE 2.40 5 CHAROLAS DE .40X.84 MTS.	829
511010434 0003050702	ANAQUEL 4 POSTES DE 2.40 5 CHAROLAS DE .40X.84 MTS.	829
511010434 0003050703	ANAQUEL 4 POSTES DE 2.40 5 CHAROLAS DE .40X.84 MTS.	829
511010434 0003050704	ANAQUEL 4 POSTES DE 2.40 5 CHAROLAS DE .40X.84 MTS.	829
511010434 0003050705	ANAQUEL 4 POSTES DE 2.40 5 CHAROLAS DE .40X.84 MTS.	829
511010434 0003050706	ANAQUEL 4 POSTES DE 2.40 5 CHAROLAS DE .40X.84 MTS.	829
511010434 0003050707	ANAQUEL 4 POSTES DE 2.40 5 CHAROLAS DE .40X.84 MTS.	829
511010434 0003050708	ANAQUEL 4 POSTES DE 2.40 5 CHAROLAS DE .40X.84 MTS.	829
511010434 0003050709	ANAQUEL 4 POSTES DE 2.40 5 CHAROLAS DE .40X.84 MTS.	829
511010434 0003050710	ANAQUEL 4 POSTES DE 2.40 5 CHAROLAS DE .40X.84 MTS.	829
511010434 0003050711	ANAQUEL 4 POSTES DE 2.40 5 CHAROLAS DE .40X.84 MTS.	829
511010434 0003050712	ANAQUEL 4 POSTES DE 2.40 5 CHAROLAS DE .40X.84 MTS.	829
511010434 0003050713	ANAQUEL 4 POSTES DE 2.40 5 CHAROLAS DE .40X.84 MTS.	829
511010434 0003050714	ANAQUEL 4 POSTES DE 2.40 5 CHAROLAS DE .40X.84 MTS.	829
511010434 0003050715	ANAQUEL 4 POSTES DE 2.40 5 CHAROLAS DE .40X.84 MTS.	829
511010434 0003050716	ANAQUEL 4 POSTES DE 2.40 5 CHAROLAS DE .40X.84 MTS.	829
511010434 0003050717	ANAQUEL 4 POSTES DE 2.40 5 CHAROLAS DE .40X.84 MTS.	829
511010434 0003050718	ANAQUEL 4 POSTES DE 2.40 5 CHAROLAS DE .40X.84 MTS.	829
511010434 0003050719	ANAQUEL 4 POSTES DE 2.40 5 CHAROLAS DE .40X.84 MTS.	829
511010434 0003050720	ANAQUEL 4 POSTES DE 2.40 5 CHAROLAS DE .40X.84 MTS.	829
511010434 0003050721	ANAQUEL 4 POSTES DE 2.40 5 CHAROLAS DE .40X.84 MTS.	829
511010434 0003050742	ANAQUEL 4 POSTES DE 2.40 5 CHAROLAS DE .40X.84 MTS.	830
511010434 0003050743	ANAQUEL 4 POSTES DE 2.40 5 CHAROLAS DE .40X.84 MTS.	830
511010434 0003050805	ANAQUEL TIPO ESQUELETO DE 2.36X.90X.30 MTS. METALICO CON 4 POSTES Y 9 ENTREPAÑOS	843
511010434 0003050806	ANAQUEL TIPO ESQUELETO DE 2.36X.90X.30 MTS. METALICO CON 4 POSTES Y 9 ENTREPAÑOS	843
511010434 0003050807	ANAQUEL TIPO ESQUELETO DE 2.36X.90X.30 MTS. METALICO CON 4 POSTES Y 9 ENTREPAÑOS	843

GOBIERNO DEL ESTADO DE AGUASCALIENTES
SECRETARÍA DE FINANZAS
BIENES MUEBLES
AL 31 DE DICIEMBRE DE 2019
(PESOS)

CÓDIGO	DESCRIPCIÓN DEL BIEN MUEBLE	VALOR EN LIBROS
511010434 0003050808	ANAQUEL TIPO ESQUELETO DE 2.36X.90X.30 MTS. METALICO CON 4 POSTES Y 9 ENTREPAÑOS	843
511010434 0003050809	ANAQUEL TIPO ESQUELETO DE 2.36X.90X.30 MTS. METALICO CON 4 POSTES Y 9 ENTREPAÑOS	843
511010434 0003050810	ANAQUEL TIPO ESQUELETO DE 2.36X.90X.30 MTS. METALICO CON 4 POSTES Y 9 ENTREPAÑOS	843
511010434 0003050811	ANAQUEL TIPO ESQUELETO DE 2.36X.90X.30 MTS. METALICO CON 4 POSTES Y 9 ENTREPAÑOS	843
511010434 0003050812	ANAQUEL TIPO ESQUELETO DE 2.36X.90X.30 MTS. METALICO CON 4 POSTES Y 9 ENTREPAÑOS	843
511010434 0003050813	ANAQUEL TIPO ESQUELETO DE 2.36X.90X.30 MTS. METALICO CON 4 POSTES Y 9 ENTREPAÑOS	843
511010434 0003050814	ANAQUEL TIPO ESQUELETO DE 2.36X.90X.30 MTS. METALICO CON 4 POSTES Y 9 ENTREPAÑOS	843
511010434 0003050815	ANAQUEL TIPO ESQUELETO DE 2.36X.90X.30 MTS. METALICO CON 4 POSTES Y 9 ENTREPAÑOS	843
511010434 0003050828	ANAQUEL 4 POSTES 5 ENTRPAÑOS	849
511010434 0003050829	ANAQUEL 4 POSTES 5 ENTRPAÑOS	849
511010434 0003050830	ANAQUEL 4 POSTES 5 ENTRPAÑOS	849
511010434 0003050831	ANAQUEL 4 POSTES 5 ENTRPAÑOS	849
511010434 0003050962	ANAQUEL METALICO CROMADO CON RUEDAS DE .90*.45*1.95 MTS.	860
511010434 0003050973	ANAQUEL 4 POSTES 5 CHAROLAS	862
511010434 0003050974	ANAQUEL 4 POSTES 5 CHAROLAS	862
511010434 0003050975	ANAQUEL 4 POSTES 5 CHAROLAS	862
511010434 0003050976	ANAQUEL 4 POSTES 5 CHAROLAS	862
511010434 0003050977	ANAQUEL 4 POSTES 5 CHAROLAS	862
511010434 0003050978	ANAQUEL 4 POSTES 5 CHAROLAS	862
511010434 0003050979	ANAQUEL 4 POSTES 5 CHAROLAS	862
511010434 0003050980	ANAQUEL 4 POSTES 5 CHAROLAS	862
511010434 0003050981	ANAQUEL 4 POSTES 5 CHAROLAS	862
511010434 0003050982	ANAQUEL 4 POSTES 5 CHAROLAS	862
511010434 0003050983	ANAQUEL 4 POSTES 5 CHAROLAS	862
511010434 0003050984	ANAQUEL 4 POSTES 5 CHAROLAS	862
511010434 0003050985	ANAQUEL 4 POSTES 5 CHAROLAS	862
511010434 0003050986	ANAQUEL 4 POSTES 5 CHAROLAS	862
511010434 0003050987	ANAQUEL 4 POSTES 5 CHAROLAS	862
511010434 0003050988	ANAQUEL 4 POSTES 5 CHAROLAS	862
511010434 0003050989	ANAQUEL 4 POSTES 5 CHAROLAS	862
511010434 0003050990	ANAQUEL 4 POSTES 5 CHAROLAS	862
511010434 0003050991	ANAQUEL 4 POSTES 5 CHAROLAS	862
511010434 0003050992	ANAQUEL 4 POSTES 5 CHAROLAS	862
511010434 0003050993	ANAQUEL 4 POSTES 5 CHAROLAS	862
511010434 0003050994	ANAQUEL 4 POSTES 5 CHAROLAS	862
511010434 0003050995	ANAQUEL 4 POSTES 5 CHAROLAS	862
511010434 0003050996	ANAQUEL 4 POSTES 5 CHAROLAS	862
511010434 0003050997	ANAQUEL 4 POSTES 5 CHAROLAS	862
511010434 0003050998	ANAQUEL 4 POSTES 5 CHAROLAS	862
511010434 0003050999	ANAQUEL 4 POSTES 5 CHAROLAS	862
511010434 0003051000	ANAQUEL 4 POSTES 5 CHAROLAS	862
511010434 0003051001	ANAQUEL 4 POSTES 5 CHAROLAS	862
511010434 0003051002	ANAQUEL 4 POSTES 5 CHAROLAS	862

GOBIERNO DEL ESTADO DE AGUASCALIENTES
SECRETARÍA DE FINANZAS
BIENES MUEBLES
AL 31 DE DICIEMBRE DE 2019
(PESOS)

CÓDIGO	DESCRIPCIÓN DEL BIEN MUEBLE	VALOR EN LIBROS
511010434 0003051003	ANAQUEL 4 POSTES 5 CHAROLAS	862
511010434 0003051004	ANAQUEL 4 POSTES 5 CHAROLAS	862
511010434 0003051005	ANAQUEL 4 POSTES 5 CHAROLAS	862
511010434 0003051006	ANAQUEL 4 POSTES 5 CHAROLAS	862
511010434 0003051007	ANAQUEL 4 POSTES 5 CHAROLAS	862
511010434 0003051008	ANAQUEL 4 POSTES 5 CHAROLAS	862
511010434 0003051009	ANAQUEL 4 POSTES 5 CHAROLAS	862
511010434 0003051010	ANAQUEL 4 POSTES 5 CHAROLAS	862
511010434 0003051011	ANAQUEL 4 POSTES 5 CHAROLAS	862
511010434 0003051012	ANAQUEL 4 POSTES 5 CHAROLAS	862
511010434 0003051013	ANAQUEL 4 POSTES 5 CHAROLAS	862
511010434 0003051014	ANAQUEL 4 POSTES 5 CHAROLAS	862
511010434 0003051015	ANAQUEL 4 POSTES 5 CHAROLAS	862
511010434 0003051016	ANAQUEL 4 POSTES 5 CHAROLAS	862
511010434 0003051017	ANAQUEL 4 POSTES 5 CHAROLAS	862
511010434 0003051018	ANAQUEL 4 POSTES 5 CHAROLAS	862
511010434 0003051019	ANAQUEL 4 POSTES 5 CHAROLAS	862
511010434 0003051020	ANAQUEL 4 POSTES 5 CHAROLAS	862
511010434 0003051021	ANAQUEL 4 POSTES 5 CHAROLAS	862
511010434 0003051022	ANAQUEL 4 POSTES 5 CHAROLAS	862
511010434 0003051023	ANAQUEL 4 POSTES 5 CHAROLAS	862
511010434 0003051024	ANAQUEL 4 POSTES 5 CHAROLAS	862
511010434 0003051025	ANAQUEL 4 POSTES 5 CHAROLAS	862
511010434 0003051026	ANAQUEL 4 POSTES 5 CHAROLAS	862
511010434 0003051027	ANAQUEL 4 POSTES 5 CHAROLAS	862
511010434 0003051028	ANAQUEL 4 POSTES 5 CHAROLAS	862
511010434 0003051029	ANAQUEL 4 POSTES 5 CHAROLAS	862
511010434 0003051030	ANAQUEL 4 POSTES 5 CHAROLAS	862
511010434 0003051031	ANAQUEL 4 POSTES 5 CHAROLAS	862
511010434 0003051032	ANAQUEL 4 POSTES 5 CHAROLAS	862
511010434 0003051033	ANAQUEL 4 POSTES 5 CHAROLAS	862
511010434 0003051034	ANAQUEL 4 POSTES 5 CHAROLAS	862
511010434 0003051035	ANAQUEL 4 POSTES 5 CHAROLAS	862
511010434 0003051036	ANAQUEL 4 POSTES 5 CHAROLAS	862
511010434 0003051037	ANAQUEL 4 POSTES 5 CHAROLAS	862
511010434 0003051038	ANAQUEL 4 POSTES 5 CHAROLAS	862
511010434 0003051039	ANAQUEL 4 POSTES 5 CHAROLAS	862
511010434 0003051040	ANAQUEL 4 POSTES 5 CHAROLAS	862
511010434 0003051041	ANAQUEL 4 POSTES 5 CHAROLAS	862
511010434 0003051042	ANAQUEL 4 POSTES 5 CHAROLAS	862
511010434 0003051043	ANAQUEL 4 POSTES 5 CHAROLAS	862
511010434 0003051044	ANAQUEL 4 POSTES 5 CHAROLAS	862
511010434 0003051045	ANAQUEL 4 POSTES 5 CHAROLAS	862

GOBIERNO DEL ESTADO DE AGUASCALIENTES
SECRETARÍA DE FINANZAS
BIENES MUEBLES
AL 31 DE DICIEMBRE DE 2019
(PESOS)

CÓDIGO	DESCRIPCIÓN DEL BIEN MUEBLE	VALOR EN LIBROS
511010434 0003051046	ANAQUEL 4 POSTES 5 CHAROLAS	862
511010434 0003051047	ANAQUEL 4 POSTES 5 CHAROLAS	862
511010434 0003051048	ANAQUEL 4 POSTES 5 CHAROLAS	862
511010434 0003051049	ANAQUEL 4 POSTES 5 CHAROLAS	862
511010434 0003051050	ANAQUEL 4 POSTES 5 CHAROLAS	862
511010434 0003051051	ANAQUEL 4 POSTES 5 CHAROLAS	862
511010434 0003051052	ANAQUEL 4 POSTES 5 CHAROLAS	862
511010434 0003051053	ANAQUEL 4 POSTES 5 CHAROLAS	862
511010434 0003051054	ANAQUEL 4 POSTES 5 CHAROLAS	862
511010434 0003051055	ANAQUEL 4 POSTES 5 CHAROLAS	862
511010434 0003051056	ANAQUEL 4 POSTES 5 CHAROLAS	862
511010434 0003051057	ANAQUEL 4 POSTES 5 CHAROLAS	862
511010434 0003051058	ANAQUEL 4 POSTES 5 CHAROLAS	862
511010434 0003051059	ANAQUEL 4 POSTES 5 CHAROLAS	862
511010434 0003051060	ANAQUEL 4 POSTES 5 CHAROLAS	862
511010434 0003051061	ANAQUEL 4 POSTES 5 CHAROLAS	862
511010434 0003051062	ANAQUEL 4 POSTES 5 CHAROLAS	862
511010434 0003051063	ANAQUEL 4 POSTES 5 CHAROLAS	862
511010434 0003051064	ANAQUEL 4 POSTES 5 CHAROLAS	862
511010434 0003051065	ANAQUEL 4 POSTES 5 CHAROLAS	862
511010434 0003051066	ANAQUEL 4 POSTES 5 CHAROLAS	862
511010434 0003051067	ANAQUEL 4 POSTES 5 CHAROLAS	862
511010434 0003051068	ANAQUEL 4 POSTES 5 CHAROLAS	862
511010434 0003051069	ANAQUEL 4 POSTES 5 CHAROLAS	862
511010434 0003051070	ANAQUEL 4 POSTES 5 CHAROLAS	862
511010434 0003051071	ANAQUEL 4 POSTES 5 CHAROLAS	862
511010434 0003051072	ANAQUEL 4 POSTES 5 CHAROLAS	862
511010434 0003051073	ANAQUEL 4 POSTES 5 CHAROLAS	862
511010434 0003051074	ANAQUEL 4 POSTES 5 CHAROLAS	862
511010434 0003051075	ANAQUEL 4 POSTES 5 CHAROLAS	862
511010434 0003051076	ANAQUEL 4 POSTES 5 CHAROLAS	862
511010434 0003051077	ANAQUEL 4 POSTES 5 CHAROLAS	862
511010434 0003051078	ANAQUEL 4 POSTES 5 CHAROLAS	862
511010434 0003051079	ANAQUEL 4 POSTES 5 CHAROLAS	862
511010434 0003051080	ANAQUEL 4 POSTES 5 CHAROLAS	862
511010434 0003051081	ANAQUEL 4 POSTES 5 CHAROLAS	862
511010434 0003051082	ANAQUEL 4 POSTES 5 CHAROLAS	862
511010434 0003051083	ANAQUEL 4 POSTES 5 CHAROLAS	862
511010434 0003051084	ANAQUEL 4 POSTES 5 CHAROLAS	862
511010434 0003051085	ANAQUEL 4 POSTES 5 CHAROLAS	862
511010434 0003051086	ANAQUEL 4 POSTES 5 CHAROLAS	862
511010434 0003051087	ANAQUEL 4 POSTES 5 CHAROLAS	862
511010434 0003051088	ANAQUEL 4 POSTES 5 CHAROLAS	862

GOBIERNO DEL ESTADO DE AGUASCALIENTES
SECRETARÍA DE FINANZAS
BIENES MUEBLES
AL 31 DE DICIEMBRE DE 2019
(PESOS)

CÓDIGO	DESCRIPCIÓN DEL BIEN MUEBLE	VALOR EN LIBROS
511010434 0003051089	ANAQUEL 4 POSTES 5 CHAROLAS	862
511010434 0003051090	ANAQUEL 4 POSTES 5 CHAROLAS	862
511010434 0003051091	ANAQUEL 4 POSTES 5 CHAROLAS	862
511010434 0003051092	ANAQUEL 4 POSTES 5 CHAROLAS	862
511010434 0003051093	ANAQUEL 4 POSTES 5 CHAROLAS	862
511010434 0003051094	ANAQUEL 4 POSTES 5 CHAROLAS	862
511010434 0003051095	ANAQUEL 4 POSTES 5 CHAROLAS	862
511010434 0003051096	ANAQUEL 4 POSTES 5 CHAROLAS	862
511010434 0003051097	ANAQUEL 4 POSTES 5 CHAROLAS	862
511010434 0003051098	ANAQUEL 4 POSTES 5 CHAROLAS	862
511010434 0003051099	ANAQUEL 4 POSTES 5 CHAROLAS	862
511010434 0003051100	ANAQUEL 4 POSTES 5 CHAROLAS	862
511010434 0003051101	ANAQUEL 4 POSTES 5 CHAROLAS	862
511010434 0003051102	ANAQUEL 4 POSTES 5 CHAROLAS	862
511010434 0003051103	ANAQUEL 4 POSTES 5 CHAROLAS	862
511010434 0003051104	ANAQUEL 4 POSTES 5 CHAROLAS	862
511010434 0003051105	ANAQUEL 4 POSTES 5 CHAROLAS	862
511010434 0003051106	ANAQUEL 4 POSTES 5 CHAROLAS	862
511010434 0003051107	ANAQUEL 4 POSTES 5 CHAROLAS	862
511010434 0003051108	ANAQUEL 4 POSTES 5 CHAROLAS	862
511010434 0003051109	ANAQUEL 4 POSTES 5 CHAROLAS	862
511010434 0003051110	ANAQUEL 4 POSTES 5 CHAROLAS	862
511010434 0003051111	ANAQUEL 4 POSTES 5 CHAROLAS	862
511010434 0003051112	ANAQUEL 4 POSTES 5 CHAROLAS	862
511010434 0003051113	ANAQUEL 4 POSTES 5 CHAROLAS	862
511010434 0003051114	ANAQUEL 4 POSTES 5 CHAROLAS	862
511010434 0003051115	ANAQUEL 4 POSTES 5 CHAROLAS	862
511010434 0003051116	ANAQUEL 4 POSTES 5 CHAROLAS	862
511010434 0003051117	ANAQUEL 4 POSTES 5 CHAROLAS	862
511010434 0003051118	ANAQUEL 4 POSTES 5 CHAROLAS	862
511010434 0003051119	ANAQUEL 4 POSTES 5 CHAROLAS	862
511010434 0003051120	ANAQUEL 4 POSTES 5 CHAROLAS	862
511010434 0003051121	ANAQUEL 4 POSTES 5 CHAROLAS	862
511010434 0003051122	ANAQUEL 4 POSTES 5 CHAROLAS	862
511010434 0003051123	ANAQUEL 4 POSTES 5 CHAROLAS	862
511010434 0003051124	ANAQUEL 4 POSTES 5 CHAROLAS	862
511010434 0003051125	ANAQUEL 4 POSTES 5 CHAROLAS	862
511010434 0003051126	ANAQUEL 4 POSTES 5 CHAROLAS	862
511010434 0003051127	ANAQUEL 4 POSTES 5 CHAROLAS	862
511010434 0003051128	ANAQUEL 4 POSTES 5 CHAROLAS	862
511010434 0003051129	ANAQUEL 4 POSTES 5 CHAROLAS	862
511010434 0003051130	ANAQUEL 4 POSTES 5 CHAROLAS	862
511010434 0003051131	ANAQUEL 4 POSTES 5 CHAROLAS	862

GOBIERNO DEL ESTADO DE AGUASCALIENTES
SECRETARÍA DE FINANZAS
BIENES MUEBLES
AL 31 DE DICIEMBRE DE 2019
(PESOS)

CÓDIGO	DESCRIPCIÓN DEL BIEN MUEBLE	VALOR EN LIBROS
511010434 0003051132	ANAQUEL 4 POSTES 5 CHAROLAS	862
511010434 0003051133	ANAQUEL 4 POSTES 5 CHAROLAS	862
511010434 0003051134	ANAQUEL 4 POSTES 5 CHAROLAS	862
511010434 0003051135	ANAQUEL 4 POSTES 5 CHAROLAS	862
511010434 0003051136	ANAQUEL 4 POSTES 5 CHAROLAS	862
511010434 0003051137	ANAQUEL 4 POSTES 5 CHAROLAS	862
511010434 0003051138	ANAQUEL 4 POSTES 5 CHAROLAS	862
511010434 0003051139	ANAQUEL 4 POSTES 5 CHAROLAS	862
511010434 0003051140	ANAQUEL 4 POSTES 5 CHAROLAS	862
511010434 0003051221	ANAQUEL DE 4 POSTES Y 5 CHAROLAS	870
511010434 0003051222	ANAQUEL MERTALICO DE 4 POSTES Y 6 CHAROLAS	870
511010434 0003051223	ANAQUEL MERTALICO DE 4 POSTES Y 6 CHAROLAS	870
511010434 0003051224	ANAQUEL MERTALICO DE 4 POSTES Y 6 CHAROLAS	870
511010434 0003051225	ANAQUEL MERTALICO DE 4 POSTES Y 6 CHAROLAS	870
511010434 0003051226	ANAQUEL MERTALICO DE 4 POSTES Y 6 CHAROLAS	870
511010434 0003051227	ANAQUEL METALICO DE 4 POSTES Y 6 CHAROLAS	870
511010434 0003051247	ANAQUEL 6 POSTES 10 ENTREPAÑOS COLOR GRIS	875
511010434 0003051248	ANAQUEL 6 POSTES 10 ENTREPAÑOS COLOR GRIS	875
511010434 0003051897	ANAQUEL METALICO DE 1.8 MTS CON 5 ENTREPAÑOS 4 POSTES	947
511010434 0003051898	ANAQUEL METALICO DE 1.8 MTS CON 5 ENTREPAÑOS 4 POSTES	947
511010434 0003051970	ANAQUEL METALICO DE 4 POSTES DE 2.20 MTS Y 5 CHAROLAS DE 0.30 X .84 MTS. Y 5 CHAROLAS	957
511010434 0003051971	ANAQUEL METALICO DE 4 POSTES DE 2.20 MTS Y 5 CHAROLAS DE 0.30 X .84 MTS. Y 5 CHAROLAS	957
511010434 0003051972	ANAQUEL METALICO DE 4 POSTES DE 2.20 MTS Y 5 CHAROLAS DE 0.30 X .84 MTS. Y 5 CHAROLAS	957
511010434 0003051973	ANAQUEL METALICO DE 4 POSTES DE 2.20 MTS Y 5 CHAROLAS DE 0.30 X .84 MTS. Y 5 CHAROLAS	957
511010434 0003052441	ANAQUEL DE 2.40X.60X.84 MTS. METALICO CON 4 POSTES Y 9 ENTREPAÑOS	1.037
511010434 0003052442	ANAQUEL DE 2.40X.60X.84 MTS. METALICO CON 4 POSTES Y 9 ENTREPAÑOS	1.037
511010434 0003052443	ANAQUEL DE 2.40X.60X.84 MTS. METALICO CON 4 POSTES Y 9 ENTREPAÑOS	1.037
511010434 0003052444	ANAQUEL DE 2.40X.60X.84 MTS. METALICO CON 4 POSTES Y 9 ENTREPAÑOS	1.037
511010434 0003052445	ANAQUEL DE 2.40X.60X.84 MTS. METALICO CON 4 POSTES Y 9 ENTREPAÑOS	1.037
511010434 0003052446	ANAQUEL DE 2.40X.60X.84 MTS. METALICO CON 4 POSTES Y 9 ENTREPAÑOS	1.037
511010434 0003052447	ANAQUEL DE 2.40X.60X.84 MTS. METALICO CON 4 POSTES Y 9 ENTREPAÑOS	1.037
511010434 0003052448	ANAQUEL DE 2.40X.60X.84 MTS. METALICO CON 4 POSTES Y 9 ENTREPAÑOS	1.037
511010434 0003052449	ANAQUEL DE 2.40X.60X.84 MTS. METALICO CON 4 POSTES Y 9 ENTREPAÑOS	1.037
511010434 0003052450	ANAQUEL DE 2.40X.60X.84 MTS. METALICO CON 4 POSTES Y 9 ENTREPAÑOS	1.037
511010434 0003052451	ANAQUEL DE 2.40X.60X.84 MTS. METALICO CON 4 POSTES Y 9 ENTREPAÑOS	1.037
511010434 0003052550	ANAQUEL 4 POSTES DE 2.20 MTS. Y 6 ENTREPAÑOS DE .40X.84 COLOR GRIS	1.057

GOBIERNO DEL ESTADO DE AGUASCALIENTES
SECRETARÍA DE FINANZAS
BIENES MUEBLES
AL 31 DE DICIEMBRE DE 2019
(PESOS)

CÓDIGO	DESCRIPCIÓN DEL BIEN MUEBLE	VALOR EN LIBROS
511010434 0003052551	ANAQUEL 4 POSTESDE 2.20MTS. Y 6 ENETREPAÑOS DE .40X.84 COLOR GRIS	1.057
511010434 0003052552	ANAQUEL 4 POSTESDE 2.20MTS. Y 6 ENETREPAÑOS DE .40X.84 COLOR GRIS	1.057
511010434 0003052553	ANAQUEL 4 POSTESDE 2.20MTS. Y 6 ENETREPAÑOS DE .40X.84 COLOR GRIS	1.057
511010434 0003052554	ANAQUEL 4 POSTESDE 2.20MTS. Y 6 ENETREPAÑOS DE .40X.84 COLOR GRIS	1.057
511010434 0003052555	ANAQUEL 4 POSTESDE 2.20MTS. Y 6 ENETREPAÑOS DE .40X.84 COLOR GRIS	1.057
511010434 0003052695	ANAQUEL DE .80*.45*2.36 MTS. 4 POSTES DOBLES, 12 ENTREPAÑOS, 3 TAPAS SUPERIORES Y 3 INFERIORES	1.088
511010434 0003053289	ANAQUEL METALICO 4 POSTES Y 5 ENTREPAÑOS	1.146
511010434 0003053290	ANAQUEL METALICO 4 POSTES Y 5 ENTREPAÑOS	1.146
511010434 0003053291	ANAQUEL METALICO 4 POSTES Y 5 ENTREPAÑOS	1.146
511010434 0003053292	ANAQUEL METALICO 4 POSTES Y 5 ENTREPAÑOS	1.146
511010434 0003053293	ANAQUEL METALICO 4 POSTES Y 5 ENTREPAÑOS	1.146
511010434 0003053294	ANAQUEL METALICO 4 POSTES Y 5ENTREPAÑOS	1.146
511010434 0003053295	ANAQUEL METALICO 4 POSTES Y 5 ENTREPAÑOS	1.146
511010434 0003053296	ANAQUEL METALICO 4 POSTES Y 5 ENTREPAÑOS	1.146
511010434 0003053308	ANAQUEL METALICO	1.149
511010434 0003053309	ANAQUEL METALICO	1.149
511010434 0003053536	ANAQUEL REFORZADO 4 ENTREPAÑOS 4 POSTES 4 CHAROLAS	1.160
511010434 0003053537	ANAQUEL REFORZADO 4 ENTREPAÑOS 4 POSTES 4 CHAROLAS	1.160
511010434 0003053538	ANAQUEL REFORZADO 4 ENTREPAÑOS 4 POSTES 4 CHAROLAS	1.160
511010434 0003053539	ANAQUEL REFORZADO 4 ENTREPAÑOS 4 POSTES 4 CHAROLAS	1.160
511010434 0003053540	ANAQUEL REFORZADO 4 ENTREPAÑOS 4 POSTES 4 CHAROLAS	1.160
511010434 0003053541	ANAQUEL REFORZADO 4 ENTREPAÑOS 4 POSTES 4 CHAROLAS	1.160
511010434 0003053569	ANAQUEL METALICO	1.170
511010434 0003053570	ANAQUEL METALICO	1.170
511010434 0003053571	ANAQUEL METALICO	1.170
511010434 0003053572	ANAQUEL METALICO	1.170
511010434 0003053573	ANAQUEL METALICO	1.170
511010434 0003056500	ANAQUEL DE 3,74 X 2,40 X,60 METALICO DE 15 CHAROLAS, 2 TAPAS SUPERIORES Y 2 INFERIORES, 3 POSTES DOBLES C/CAFE	1.530
511010434 0003057889	ANAQUEL METALICO 4 POSTES 6 CHAROLAS C/GRIS	1.778
511010434 0003057890	ANAQUEL METALICO 4 POSTES 6 CHAROLAS C/GRIS	1.778
511010434 0003057891	ANAQUEL METALICO 4 POSTES 6 CHAROLAS C/GRIS	1.778
511010434 0003058014	ANAQUEL METALICO 3 POSTES 6 CHAROLAS INTERMEDIAS, 2 SUPERIORES Y 2 INFERIORES C/BEIGE	1.793
511010434 0003058168	ANAQUEL DE 2,30 X 2,40 X,60 METALICO DE 10 CHAROLAS, 2 TAPAS SUPERIORES Y 2 INFERIORES, 3 POSTES DOBLES C/CAFE	1.804
511010434 0003058717	ANAQUEL 1 CHAROLA INFERIOR Y 2 ZOCOLS	1.887
511010434 0003058718	ANAQUEL 5 ENTREPAÑOS 1 CHAROLA INFERIOR Y 2 ZOCOLS	1.887
511010434 0003058719	ANAQUEL 5 ENTREPAÑOS 1 CHAROLA INFERIOR Y 2 ZOCOLS	1.887
511010434 0003058720	ANAQUEL 5 ENTREPAÑOS 1 CHAROLA INFERIOR Y 2 ZOCOLS	1.887
511010434 0003058721	ANAQUEL 5 ENTREPAÑOS 1 CHAROLA INFERIOR Y 2 ZOCOLS	1.887
511010434 0003058722	ANAQUEL 5 ENTREPAÑOS 1 CHAROLA INFERIOR Y 2 ZOCOLS	1.887
511010434 0003058723	ANAQUEL 5 ENTREPAÑOS 1 CHAROLA INFERIOR Y 2 ZOCOLS	1.887
511010434 0003058724	ANAQUEL 5 ENTREPAÑOS 1 CHAROLA INFERIOR Y 2 ZOCOLS	1.887
511010434 0003059071	ANAQUEL	1.989

GOBIERNO DEL ESTADO DE AGUASCALIENTES
SECRETARÍA DE FINANZAS
BIENES MUEBLES
AL 31 DE DICIEMBRE DE 2019
(PESOS)

CÓDIGO	DESCRIPCIÓN DEL BIEN MUEBLE	VALOR EN LIBROS
511010434 0003059072	ANAQUEL	1.989
511010434 0003059073	ANAQUEL	1.989
511010434 0003059074	ANAQUEL	1.989
511010434 0003059075	ANAQUEL	1.989
511010434 0003059076	ANAQUEL	1.989
511010434 0003059077	ANAQUEL	1.989
511010434 0003059291	ANAQUEL METALICO C/14 POSTES Y 35 ENTREPAÑOS	2.067
511010434 0003059345	ANAQUEL DE ANGULO	2.088
511010434 0003059346	ANAQUEL DE ANGULO	2.088
511010434 0003059347	ANAQUEL DE ANGULO	2.088
511010434 0003059348	ANAQUEL DE ANGULO	2.088
511010434 0003059349	ANAQUEL DE ANGULO	2.088
511010434 0003059350	ANAQUEL DE ANGULO	2.088
511010434 0003059351	ANAQUEL DE ANGULO 3 MTS	2.088
511010434 0003059352	ANAQUEL DE ANGULO 3 MTS	2.088
511010434 0003059353	ANAQUEL DE ANGULO 3 MTS	2.088
511010434 0003059354	ANAQUEL DE ANGULO 3 MTS	2.088
511010434 0003059355	ANAQUEL DE ANGULO 3 MTS	2.088
511010434 0003059356	ANAQUEL DE ANGULO 3 MTS	2.088
511010434 0003059457	ANAQUEL METALICO CON 7 POSTES Y 18 ENTREPAÑOS, 6 TAPAS SUPERIORES Y 6 INFERIORES C/BEIGE	2.124
511010434 0003060932	ANAQUEL METALICO 4 POSTES 9 CHAROLAS INTERMEDIAS, 3 SUPERIORES Y 3 INFERIORES C/BEIGE	2.581
511010434 0003061653	ANAQUEL PARA LOZA 5 ENTREPAÑOS 4 POSTES DE 1.00*1.80*.45 MTS.	2.863
511010434 0003062201	ANAQUEL DE 7,56*2,08*,60 MTS. CONSTA 6 TRAMOS COLOR CAFE	3.175
511010434 0003062203	ANAQUEL DE MADERA DE 1.90*2.45*0.30 METROS CON 8 ENTREPAÑOS	3.183
511010434 0003062204	ANAQUEL DE MADERA DE 2.44*0.95*0.30 METROS CON 8 ENTREPAÑOS	3.183
511010434 0003062576	ANAQUEL PARA LOZA 5 ENTREPAÑOS DE 1,21*,60*2,20 MTS. 4 POSTES	3.400
511010434 0003062794	ANAQUEL METALICO DE .80*.36*2.36MTS 4 POSTES DOBLES 9 CHAROLAS	3.567
511010434 0003063760	ANAQUEL DE MADERA DE 1.95*2.10*0.30 METROS CON 8 ENTREPAÑOS	4.244
511010434 0003064156	ANAQUEL DE MADERA CON CAJONERA Y 4 PUERTAS DE 1.95 X 2.07 X 0.30 MTS.	4.582
511010434 0003064279	ANAQUEL METALICO COLOR GRIS 26 POSTES 30 ENTREPAÑOS	4.691
511010434 0003064804	ANAQUEL METALICO DE .80*.30*2.36MTS 4 POSTES DOBLE 16 CHAROLAS	5.044
511010434 0003065091	ANAQUEL 1 INICIAL 1 AD. 3 POSTES 14 ENTREPAÑOS	5.329
511010434 0003065092	ANAQUEL 1 INICIAL 1 AD. 3 POSTES 14 ENTREPAÑOS	5.329
511010434 0003065093	ANAQUEL 1 INICIAL 1 AD. 3 POSTES 14 ENTREPAÑOS	5.329
511010434 0003065094	ANAQUEL 1 INICIAL 2 AD. 4 POSTES 21 ENTREPAÑOS	5.329
511010434 0003065095	ANAQUEL 1 INICIAL 2 AD. 4 POSTES 21 ENTREPAÑOS	5.329
511010434 0003065096	ANAQUEL 1 INICIAL 2 AD. 4 POSTES 21 ENTREPAÑOS	5.329
511010434 0003065097	ANAQUEL 1 INICIAL 2 AD. 4 POSTES 21 ENTREPAÑOS	5.329
511010434 0003065098	ANAQUEL 1 INICIAL 2 AD. 4 POSTES 21 ENTREPAÑOS	5.329
511010434 0003065099	ANAQUEL 1 INICIAL 2 AD. 4 POSTES 21 ENTREPAÑOS	5.329
511010434 0003065100	ANAQUEL 1 INICIAL 2 AD. 4 POSTES 21 ENTREPAÑOS	5.329
511010434 0003065101	ANAQUEL 1 INICIAL 2 AD. 4 POSTES 21 ENTREPAÑOS	5.329
511010434 0003065102	ANAQUEL 1 INICIAL 2 AD. 4 POSTES 21 ENTREPAÑOS	5.329

GOBIERNO DEL ESTADO DE AGUASCALIENTES
SECRETARÍA DE FINANZAS
BIENES MUEBLES
AL 31 DE DICIEMBRE DE 2019
(PESOS)

CÓDIGO	DESCRIPCIÓN DEL BIEN MUEBLE	VALOR EN LIBROS
511010434 0003065103	ANAQUEL 1 INICIAL 2 AD. 4 POSTES 21 ENTREPAÑOS	5.329
511010434 0003065104	ANAQUEL 1 INICIAL 4 AD. 6 POSTES 35 ENTREPAÑOS	5.329
511010434 0003065105	ANAQUEL 2 INICIAL 2 AD. 5 POSTES 28 ENTREPAÑOS	5.329
511010434 0003065817	ANAQUEL PARA LOZA DE 1.49*.45*1.40 MTS. 3 ENTRE PAÑOS RANURADOS	6.100
511010434 0003065850	ANAQUEL CON ESTRUCTURA TUBULA Y ENTREPAÑOS EN MELAMINA DE 1,00*2,00*,40 MTS.	6.150
511010434 0003065851	ANAQUEL CON ESTRUCTURA TUBULA Y ENTREPAÑOS EN MELAMINA DE 1,00*2,00*,40 MTS.	6.150
511010434 0003065852	ANAQUEL CON ESTRUCTURA TUBULA Y ENTREPAÑOS EN MELAMINA DE 1,00*2,00*,40 MTS.	6.150
511010434 0003065853	ANAQUEL CON ESTRUCTURA TUBULA Y ENTREPAÑOS EN MELAMINA DE 1,00*2,00*,40 MTS.	6.150
511010434 0003065854	ANAQUEL CON ESTRUCTURA TUBULA Y ENTREPAÑOS EN MELAMINA DE 1,00*2,00*,40 MTS.	6.150
511010434 0003066078	ANAQUEL DE 2,20*,30*,84 MTS. 56 POSTES Y 84 ENTREPAÑOS	6.731
511010434 0003067209	ANAQUEL EN DOS TRAMOS DE 3,60*,40*2,44 MTS, CADA UNO CON PUERTA 42 CHAROLAS, TAPAS LATERALES Y FRONTALES COLOR CAFE	8.301
511010434 0003067499	LOTE DE 80 POSTES PARA ANAQUEL DE 2.10 MTS.	8.700
511010434 0003068118	ANAQUEL 20 POSTES 30 CHAROLAS	9.700
511010434 0003068119	ANAQUEL DE 2.20*83.5*.60 METALICO C/GRIS CON 4 POSTES Y 6 CHAROLAS	9.700
511010434 0003068120	ANAQUEL DE 2.20*83.5*.60 METALICO C/GRIS CON 4 POSTES Y 6 CHAROLAS	9.700
511010434 0003068121	ANAQUEL DE 2.20*83.5*.60 METALICO C/GRIS CON 4 POSTES Y 6 CHAROLAS	9.700
511010434 0003068122	ANAQUEL DE 2.20*83.5*.60 METALICO C/GRIS CON 4 POSTES Y 6 CHAROLAS	9.700
511010434 0003068123	ANAQUEL DE 2.20*83.5*.60 METALICO C/GRIS CON 4 POSTES Y 6 CHAROLAS	9.700
511010434 0003068124	ANAQUEL DE 2.20*83.5*.60 METALICO C/GRIS CON 4 POSTES Y 6 CHAROLAS	9.700
511010434 0003068679	ANAQUEL PARA LOZA 15 ENTREPAÑOS DE 2,73*,60*2,20 MTS. 8 POSTES	10.200
511010434 0003069220	ANAQUEL METALICO CONSTA DE: 1 TRAMO INICIAL Y 2 ADICIONALES	10.963
511010434 0003069221	ANAQUEL METALICO CONSTA DE: 1 TRAMO INICIAL Y 3 ADICIONALES	10.963
511010434 0003069222	ANAQUEL METALICO CONSTA DE: 1 TRAMO INICIAL Y 3 ADICIONALES	10.963
511010434 0003069223	ANAQUEL METALICO CONSTA DE: 1 TRAMO INICIAL Y 4 ADICIONALES	10.963
511010434 0003069224	ANAQUEL METALICO CONSTA DE: 1 TRAMO INICIAL Y 4 ADICIONALES	10.963
511010434 0003069225	ANAQUEL METALICO CONSTA DE: 1 TRAMO INICIAL Y 4 ADICIONALES	10.963
511010434 0003069226	ANAQUEL METALICO CONSTA DE: 1 TRAMO INICIAL Y 4 ADICIONALES	10.963
511010434 0003069227	ANAQUEL METALICO CONSTA DE: 1 TRAMO INICIAL Y 4 ADICIONALES	10.963
511010434 0003069228	ANAQUEL METALICO CONSTA DE: 1 TRAMO INICIAL Y 4 ADICIONALES	10.963
511010434 0003069229	ANAQUEL METALICO CONSTA DE: 1 TRAMO INICIAL Y 4 ADICIONALES	10.963

GOBIERNO DEL ESTADO DE AGUASCALIENTES
SECRETARÍA DE FINANZAS
BIENES MUEBLES
AL 31 DE DICIEMBRE DE 2019
(PESOS)

CÓDIGO	DESCRIPCIÓN DEL BIEN MUEBLE	VALOR EN LIBROS
511010434 0003069230	ANAQUEL METALICO CONSTA DE: 1 TRAMO INICIAL Y 4 ADICIONALES	10 963
511010434 0003078179	ANAQUEL	1
511010434 0003078181	ANAQUEL EN ACERO INOXIDABLE 4 POSTES 4 ENTRE PAÑOS 1.84*.45*.90 MTS	1
511010434 0003078182	ANAQUEL MEATALICO COLOR GRIS	1
511010434 0003078183	ANAQUEL MEATALICO COLOR GRIS	1
511010434 0003078184	ANAQUEL MEATALICO COLOR GRIS	1
511010434 0003078185	ANAQUEL MEATALICO COLOR GRIS	1
511010434 0003078186	ANAQUEL MEATALICO COLOR GRIS	1
511010434 0003078187	ANAQUEL MEATALICO COLOR GRIS	1
511010434 0003078188	ANAQUEL METALICO	1
511010434 0003078189	ANAQUEL METALICO	1
511010434 0003078190	ANAQUEL METALICO	1
511010434 0003078191	ANAQUEL METALICO	1
511010434 0003078192	ANAQUEL METALICO 36 DIVICIONES	1
511010434 0003078193	ANAQUEL METALICO 4 DIVICIONES	1
511010434 0003078194	ANAQUEL METALICO 4 DIVICIONES	1
511010434 0003078195	ANAQUEL METALICO 4 POSTES 5 CHAROLAS	1
511010434 0003078196	ANAQUEL METALICO 4 POSTES 5 CHAROLAS	1
511010434 0003078197	ANAQUEL METALICO 4 POSTES 5 CHAROLAS	1
511010434 0003078198	ANAQUEL METALICO 4 POSTES 5 CHAROLAS	1
511010434 0003078199	ANAQUEL METALICO 4 POSTES 5 CHAROLAS	1
511010434 0003078200	ANAQUEL METALICO 4 POSTES 5 CHAROLAS	1
511010434 0003078201	ANAQUEL METALICO 4 POSTES 5 CHAROLAS	1
511010434 0003078202	ANAQUEL METALICO 4 POSTES 5 CHAROLAS	1
511010434 0003078203	ANAQUEL METALICO 4 POSTES 5 CHAROLAS	1
511010434 0003078204	ANAQUEL METALICO 4 POSTES 5 CHAROLAS	1
511010434 0003078205	ANAQUEL METALICO 4 POSTES 5 CHAROLAS	1
511010434 0003078208	ANAQUEL METALICO 4 POSTES 7 CHAROLAS	1
511010434 0003078209	ANAQUEL METALICO 4 POSTES 7 CHAROLAS	1
511010434 0003078210	ANAQUEL METALICO 8 POSTES 10 CHAROLAS	1
511010434 0003078211	ANAQUEL METALICO COLOR BEIGE 10 ENTREPAÑOS 3 POSTES	1
511010434 0003078212	ANAQUEL METALICO COLOR BEIGE 10 ENTREPAÑOS 3 POSTES	1
511010434 0003078213	ANAQUEL METALICO COLOR BEIGE 10 ENTREPAÑOS 3 POSTES	1
511010434 0003078214	ANAQUEL METALICO COLOR BLANCO 2 ENTRE PAÑOS 1.20*.32*.84	1
511010434 0003078215	ANAQUEL METALICO COLOR GRIS	1
511010434 0003078216	ANAQUEL METALICO CON MMADERS 6 POSTES 14 CHAROLAS 4 PUERTAS	1
511010434 0003078217	ANAQUEL METALICO CON MMADERS 6 POSTES 14 CHAROLAS 4 PUERTAS	1
511010434 0003078218	ANAQUEL METALICO DE 4 POSTES Y 4 CHAROLAS	1
511010434 0003078219	ANAQUEL METALICO DE 4 POSTES Y 4 CHAROLAS	1
511010434 0003078220	ANAQUEL METALICO DE 4 POSTES Y 4 CHAROLAS	1
511010434 0003078221	ANAQUEL METALICO DE 4 POSTES Y 4 CHAROLAS	1

GOBIERNO DEL ESTADO DE AGUASCALIENTES
SECRETARÍA DE FINANZAS
BIENES MUEBLES
AL 31 DE DICIEMBRE DE 2019
(PESOS)

CÓDIGO	DESCRIPCIÓN DEL BIEN MUEBLE	VALOR EN LIBROS
511010434 0003078222	ANAQUEL METALICO DE 4 POSTES Y 4 CHAROLAS	1
511010434 0003078223	ANAQUEL METALICO DE 4 POSTES Y 4 CHAROLAS	1
511010434 0003078224	ANAQUEL METALICO DE 4 POSTES Y 4 CHAROLAS	1
511010434 0003078225	ANAQUEL METALICO DE 4 POSTES Y 4 CHAROLAS	1
511010434 0003078226	ANAQUEL METALICO DE 4 POSTES Y 4 CHAROLAS	1
511010434 0003078227	ANAQUEL METALICO DE 4 POSTES Y 5 CHAROLAS	1
511010434 0003078228	ANAQUEL METALICO DE 4 POSTES Y 5 CHAROLAS	1
511010434 0003078229	ANAQUEL METALICO DE 4 POSTES Y 5 CHAROLAS	1
511010434 0003078230	ANAQUEL METALICO DE 4 POSTES Y 5 CHAROLAS	1
511010434 0003078231	ANAQUEL METALICO DE 4 POSTES Y 5 CHAROLAS	1
511010434 0003078232	ANAQUEL METALICO DE 4 POSTES Y 5 CHAROLAS	1
511010434 0003078233	ANAQUEL METALICO DE 4 POSTES Y 5 CHAROLAS	1
511010434 0003078234	ANAQUEL METALICO DE 4 POSTES Y 5 CHAROLAS	1
511010434 0003078235	ANAQUEL METALICO DE 4 POSTES Y 5 CHAROLAS	1
511010434 0003078236	ANAQUEL METALICO DE 4 POSTES Y 5 CHAROLAS	1
511010434 0003078237	ANAQUEL METALICO DE 4 POSTES Y 5 CHAROLAS	1
511010434 0003078238	ANAQUEL METALICO DE 4 POSTES Y 5 CHAROLAS	1
511010434 0003078239	ANAQUEL METALICO DE 4 POSTES Y 5 CHAROLAS	1
511010434 0003078240	ANAQUEL METALICO DE 4 POSTES Y 5 CHAROLAS	1
511010434 0003078241	ANAQUEL METALICO DE 4 POSTES Y 5 CHAROLAS	1
511010434 0003078242	ANAQUEL METALICO DE 4 POSTES Y 5 CHAROLAS	1
511010434 0003078243	ANAQUEL METALICO DE 4 POSTES Y 5 CHAROLAS	1
511010434 0003078244	ANAQUEL METALICO DE 4 POSTES Y 5 CHAROLAS	1
511010434 0003078245	ANAQUEL METALICO DE 4 POSTES Y 5 CHAROLAS	1
511010434 0003078246	ANAQUEL METALICO DE 4 POSTES Y 5 CHAROLAS	1
511010434 0003078247	ANAQUEL METALICO DE 4 POSTES Y 5 CHAROLAS	1
511010434 0003078248	ANAQUEL METALICO DE 4 POSTES Y 5 CHAROLAS	1
511010434 0003078249	ANAQUEL METALICO DE 4 POSTES Y 5 CHAROLAS	1
511010434 0003078250	ANAQUEL METALICO DE 4 POSTES Y 5 CHAROLAS	1
511010434 0003078251	ANAQUEL METALICO DE 4 POSTES Y 5 CHAROLAS	1
511010434 0003078252	ANAQUEL METALICO DE 4 POSTES Y 5 CHAROLAS	1
511010434 0003078253	ANAQUEL METALICO DE 4 POSTES Y 5 CHAROLAS	1
511010434 0003078254	ANAQUEL METALICO DE 4 POSTES Y 5 CHAROLAS	1
511010434 0003078255	ANAQUEL METALICO DE 4 POSTES Y 5 CHAROLAS	1
511010434 0003078256	ANAQUEL METALICO DE 4 POSTES Y 5 CHAROLAS	1
511010434 0003078257	ANAQUEL METALICO DE 4 POSTES Y 5 CHAROLAS	1
511010434 0003078258	ANAQUEL METALICO DE 4 POSTES Y 5 CHAROLAS	1
511010434 0003078259	ANAQUEL METALICO DE 4 POSTES Y 5 CHAROLAS	1
511010434 0003078260	ANAQUEL METALICO DE 4 POSTES Y 5 CHAROLAS	1
511010434 0003078261	ANAQUEL METALICO DE 4 POSTES Y 5 CHAROLAS	1
511010434 0003078262	ANAQUEL METALICO DE 4 POSTES Y 5 CHAROLAS	1
511010434 0003078263	ANAQUEL METALICO DE 4 POSTES Y 5 CHAROLAS	1
511010434 0003078264	ANAQUEL METALICO DE 4 POSTES Y 5 CHAROLAS	1

GOBIERNO DEL ESTADO DE AGUASCALIENTES
SECRETARÍA DE FINANZAS
BIENES MUEBLES
AL 31 DE DICIEMBRE DE 2019
(PESOS)

CÓDIGO	DESCRIPCIÓN DEL BIEN MUEBLE	VALOR EN LIBROS
511010434 0003078265	ANAQUEL METALICO DE 4 POSTES Y 5 CHAROLAS	1
511010434 0003078266	ANAQUEL METALICO DE 4 POSTES Y 5 CHAROLAS	1
511010434 0003078267	ANAQUEL METALICO DE 4 POSTES Y 5 CHAROLAS	1
511010434 0003078268	ANAQUEL METALICO DE 4 POSTES Y 5 CHAROLAS	1
511010434 0003078269	ANAQUEL METALICO DE 4 POSTES Y 5 CHAROLAS	1
511010434 0003078270	ANAQUEL METALICO DE 4 POSTES Y 5 CHAROLAS	1
511010434 0003078271	ANAQUEL METALICO DE 4 POSTES Y 5 CHAROLAS	1
511010434 0003078272	ANAQUEL METALICO DE 4 POSTES Y 5 CHAROLAS	1
511010434 0003078273	ANAQUEL METALICO DE 4 POSTES Y 5 CHAROLAS	1
511010434 0003078274	ANAQUEL METALICO DE 4 POSTES Y 5 CHAROLAS	1
511010434 0003078275	ANAQUEL METALICO DE 4 POSTES Y 5 CHAROLAS	1
511010434 0003078276	ANAQUEL METALICO DE 4 POSTES Y 5 CHAROLAS	1
511010434 0003078277	ANAQUEL METALICO DE 4 POSTES Y 5 CHAROLAS	1
511010434 0003078278	ANAQUEL METALICO DE 4 POSTES Y 5 CHAROLAS	1
511010434 0003078279	ANAQUEL METALICO DE 4 POSTES Y 5 CHAROLAS	1
511010434 0003078280	ANAQUEL METALICO DE 4 POSTES Y 5 CHAROLAS	1
511010434 0003078281	ANAQUEL METALICO DE 4 POSTES Y 5 CHAROLAS	1
511010434 0003078282	ANAQUEL METALICO DE 4 POSTES Y 5 CHAROLAS	1
511010434 0003078283	ANAQUEL METALICO DE 4 POSTES Y 5 CHAROLAS	1
511010434 0003078284	ANAQUEL METALICO DE 4 POSTES Y 5 CHAROLAS	1
511010434 0003078285	ANAQUEL METALICO DE 4 POSTES Y 5 CHAROLAS	1
511010434 0003078286	ANAQUEL METALICO DE 4 POSTES Y 5 CHAROLAS	1
511010434 0003078287	ANAQUEL METALICO DE 4 POSTES Y 5 CHAROLAS	1
511010434 0003078288	ANAQUEL METALICO DE 4 POSTES Y 5 CHAROLAS	1
511010434 0003078289	ANAQUEL METALICO DE 4 POSTES Y 5 CHAROLAS	1
511010434 0003078290	ANAQUEL METALICO DE 4 POSTES Y 5 CHAROLAS	1
511010434 0003078291	ANAQUEL METALICO DE 4 POSTES Y 5 CHAROLAS	1
511010434 0003078292	ANAQUEL METALICO DE 4 POSTES Y 5 CHAROLAS	1
511010434 0003078293	ANAQUEL METALICO DE 4 POSTES Y 5 CHAROLAS	1
511010434 0003078294	ANAQUEL METALICO DE 4 POSTES Y 5 CHAROLAS	1
511010434 0003078295	ANAQUEL METALICO DE 4 POSTES Y 5 CHAROLAS	1
511010434 0003078296	ANAQUEL METALICO DE 4 POSTES Y 6 CHAROLAS	1
511010434 0003078297	ANAQUEL METALICO DE 4 POSTES Y 6 CHAROLAS	1
511010434 0003078298	ANAQUEL METALICO DE 4 POSTES Y 6 CHAROLAS	1
511010434 0003078299	ANAQUEL METALICO DE 4 POSTES Y 6 CHAROLAS	1
511010434 0003078300	ANAQUEL METALICO DE 4 POSTES Y 6 CHAROLAS	1
511010434 0003078301	ANAQUEL METALICO DE 4 POSTES Y 6 CHAROLAS	1
511010434 0003078302	ANAQUEL METALICO DE 6 POSTES Y 10 CHAROLAS	1
511010434 0003078303	ANAQUEL METALICO DE 6 POSTES Y 10 CHAROLAS	1
511010434 0003078304	ANAQUEL METALICO DE 6 POSTES Y 10 CHAROLAS	1
511010434 0003078305	REPIZA DE MADERA 4 ENTEPAÑOS	1
511010434 0003078306	REPIZA DE MADERA ENTREPAÑOS	1
511010436 0003026851	MAMPARA	1

GOBIERNO DEL ESTADO DE AGUASCALIENTES
SECRETARÍA DE FINANZAS
BIENES MUEBLES
AL 31 DE DICIEMBRE DE 2019
(PESOS)

CÓDIGO	DESCRIPCIÓN DEL BIEN MUEBLE	VALOR EN LIBROS
511010436 0003026852	MAMPARA	1
511010436 0003026853	MAMPARA	1
511010436 0003026854	MAMPARA	1
511010436 0003026855	MAMPARA	1
511010436 0003026856	MAMPARA	1
511010436 0003026857	MAMPARA	1
511010436 0003026858	MAMPARA	1
511010436 0003026859	MAMPARA	1
511010436 0003026860	MAMPARA	1
511010436 0003026861	MAMPARA C/POLICARBONATO DE 180 MTS DE ALTO 120 MTS DE ANCHO COLOR BEIGE	1
511010436 0003026862	MAMPARA CAFE DE 1.22*2.10	2
511010436 0003026863	MAMPARA CAFE DE 1.22*2.10	2
511010436 0003026864	MAMPARA CAFE DE 1.22*2.10	2
511010436 0003026865	MAMPARA CAFE DE 1.22*2.10	2
511010436 0003026866	MAMPARA CAFE DE 1.22*2.10	2
511010436 0003026867	MAMPARA CAFE DE 1.22*2.10	2
511010436 0003026868	MAMPARA CAFE DE 1.22*2.10	2
511010436 0003026869	MAMPARA CAFE DE 1.22*2.10	2
511010436 0003026870	MAMPARA CAFE DE 1.22*2.10	2
511010436 0003026871	MAMPARA CAFE DE 1.22*2.10	2
511010436 0003026872	MAMPARA CAFE DE 1.22*2.10	2
511010436 0003026873	MAMPARA CAFE DE 1.22*2.10	2
511010436 0003026874	MAMPARA CAFE DE 1.22*2.10	2
511010436 0003026875	MAMPARA CAFE DE 1.22*2.10	2
511010436 0003026876	MAMPARA CAFE DE 1.22*2.10	2
511010436 0003026877	MAMPARA CAFE DE 1.22*2.10	2
511010436 0003026878	MAMPARA CAFE DE 1.22*2.10	2
511010436 0003026879	MAMPARA CAFE DE 1.22*2.10	2
511010436 0003026880	MAMPARA CAFE DE 1.22*2.10	2
511010436 0003026881	MAMPARA CAFE DE 1.22*2.10	2
511010436 0003026882	MAMPARA CAFE DE 1.22*2.10	2
511010436 0003026883	MAMPARA CAFE DE 1.22*2.10	2
511010436 0003026884	MAMPARA CAFE DE 1.22*2.10	2
511010436 0003026885	MAMPARA CAFE DE 1.22*2.10	2
511010436 0003026886	MAMPARA CAFE DE 2.00*2.00	2
511010436 0003026887	MAMPARA CURVA DE 1.80 MTS DE ALTO C/POLICARBONATO	1
511010436 0003026888	MAMPARA CURVA DE 1.80 MTS DE ALTO C/POLICARBONATO	1
511010436 0003026889	MAMPARA DE 1.00*1.20MTS MELAMINA	1
511010436 0003026890	MAMPARA DE 1.00*1.20MTS MELAMINA	1
511010436 0003026891	MAMPARA DE 1.68*1.20	1
511010436 0003026892	MAMPARA DE PISO DE 1.80 X 90 MTS COLOR BEIGE	1
511010436 0003026893	MAMPARA DE PISO DE 1.80 X 90 MTS COLOR BEIGE	1
511010436 0003026894	MAMPARA FORRADA EN PLIANA	1

GOBIERNO DEL ESTADO DE AGUASCALIENTES
SECRETARÍA DE FINANZAS
BIENES MUEBLES
AL 31 DE DICIEMBRE DE 2019
(PESOS)

CÓDIGO	DESCRIPCIÓN DEL BIEN MUEBLE	VALOR EN LIBROS
511010436 0003026895	MAMPARA FORRADA EN PLIANA	2
511010436 0003026896	MAMPARA FORRADA EN PLIANA	1
511010436 0003026897	MAMPARA FORRADA EN PLIANA	1
511010436 0003026898	MAMPARA FORRADA EN PLIANA	1
511010436 0003026900	MAMPARA METALICA	1
511010436 0003026902	MAMPARA TUBULAR CON HOJA DE MADERA	1
511010436 0003026903	MAMPARA TUBULAR CON HOJA DE MADERA	1
511010436 0003026904	MAMPARA TUBULAR CON HOJA DE MADERA	1
511010436 0003026905	MAMPARA TUBULAR CON HOJA DE MADERA	1
511010436 0003026906	MAMPARA TUBULAR CON HOJA DE MADERA	1
511010436 0003026907	MAMPARA TUBULAR CON HOJA DE MADERA	1
511010436 0003055110	MAMPARA DE 1,20 X1,20 TAPIZADA EN TELA CON MARCO METALICO	1.380
511010436 0003055111	MAMPARA DE 1,20 X1,20 TAPIZADA EN TELA CON MARCO METALICO	1.380
511010436 0003056397	MAMPARA DE 1.68*.60	1.521
511010436 0003056398	MAMPARA DE 1.68*.60	1.521
511010436 0003056401	MAMPARA DE 1.68*.60	1.521
511010436 0003056402	MAMPARA DE 1.68*.60	1.521
511010436 0003057307	MAMPARA DE 1.68*.75	1.654
511010436 0003057308	MAMPARA DE 1.68*.75	1.654
511010436 0003057309	MAMPARA DE 1.68*.75	1.654
511010436 0003057310	MAMPARA DE 1.68*.75	1.654
511010436 0003057311	MAMPARA DE 1.68*.75	1.654
511010436 0003057312	MAMPARA DE 1.68*.75	1.654
511010436 0003057500	MAMPARA PARA ESTACION DE TRABAJO, PANEL DE MADERA TAPIZADO EN TELA	1.726
511010436 0003057501	MAMPARA PARA ESTACION DE TRABAJO, PANEL DE MADERA TAPIZADO EN TELA	1.726
511010436 0003057943	MAMPARA DE 1.68*.90	1.782
511010436 0003057944	MAMPARA DE 1.68*.90	1.782
511010436 0003059061	MAMPARA PARA ESTACION DE TRABAJO, PANEL DE MADERA TAPIZADO EN TELA	1.984
511010436 0003059783	MAMPARA DE PISO 1.20 X 1.60 ESTRUCTURA METALICA FORRO EN TELA COLOR AZUL	2.243
511010436 0003059784	MAMPARA DE PISO 1.20 X 1.60 ESTRUCTURA METALICA FORRO EN TELA COLOR AZUL	2.243
511010436 0003059785	MAMPARA DE PISO 1.20 X 1.60 ESTRUCTURA METALICA FORRO EN TELA COLOR AZUL	2.243
511010436 0003059786	MAMPARA DE PISO 1.20 X 1.60 ESTRUCTURA METALICA FORRO EN TELA COLOR AZUL	2.243
511010436 0003059790	MAMPARA PARA ESTACION DE TRABAJO, PANEL DE 3 PIEZAS DE MADERA TAPIZADO EN TELA	2.244
511010436 0003061396	MAMPARA PARA ESTACION DE TRABAJO, PANEL DE MADERA TAPIZADO EN TELA	2.761
511010436 0003061397	MAMPARA PARA ESTACION DE TRABAJO, PANEL DE MADERA TAPIZADO EN TELA	2.761
511010436 0003062200	MAMPARA PARA ESTACION DE TRABAJO, PANEL DE MADERA TAPIZADO EN TELA	3.174
511010436 0003064132	MAMPARA CON ILUMINACION DE 0.90X2.70 CON ILUMINACION SLIM LINE	4.524
511010436 0003064878	CORRALETA PARA ANTEPISTA, CON PUERTA AL FRENTE, ESTRUCTURA DE ANGULO, PISO DE SOLERA DE 1" Y BARANDAL DE LAMINA GALVANIZADA CAL. 18"	5.118
511010436 0003064879	CORRALETA PARA ANTEPISTA, CON PUERTA AL FRENTE, ESTRUCTURA DE ANGULO, PISO DE SOLERA DE 1" Y BARANDAL DE LAMINA GALVANIZADA CAL. 18"	5.118
511010436 0003064880	CORRALETA PARA ANTEPISTA, CON PUERTA AL FRENTE, ESTRUCTURA DE ANGULO, PISO DE SOLERA DE 1" Y BARANDAL DE LAMINA GALVANIZADA CAL. 18"	5.118
511010436 0003064881	CORRALETA PARA ANTEPISTA, CON PUERTA AL FRENTE, ESTRUCTURA DE ANGULO, PISO DE SOLERA DE 1" Y BARANDAL DE LAMINA GALVANIZADA CAL. 18"	5.118

GOBIERNO DEL ESTADO DE AGUASCALIENTES
SECRETARÍA DE FINANZAS
BIENES MUEBLES
AL 31 DE DICIEMBRE DE 2019
(PESOS)

CÓDIGO	DESCRIPCIÓN DEL BIEN MUEBLE	VALOR EN LIBROS
511010436 0003064882	CORRALETA PARA ANTEPISTA, CON PUERTA AL FRENTE, ESTRUCTURA DE ANGULO, PISO DE SOLERA DE 1" Y BARANDAL DE LAMINA GALVANIZADA CAL. 18"	5.118
511010436 0003064883	CORRALETA PARA ANTEPISTA, CON PUERTA AL FRENTE, ESTRUCTURA DE ANGULO, PISO DE SOLERA DE 1" Y BARANDAL DE LAMINA GALVANIZADA CAL. 18"	5.118
511010436 0003064884	CORRALETA PARA ANTEPISTA, CON PUERTA AL FRENTE, ESTRUCTURA DE ANGULO, PISO DE SOLERA DE 1" Y BARANDAL DE LAMINA GALVANIZADA CAL. 18"	5.118
511010436 0003064885	CORRALETA PARA ANTEPISTA, CON PUERTA AL FRENTE, ESTRUCTURA DE ANGULO, PISO DE SOLERA DE 1" Y BARANDAL DE LAMINA GALVANIZADA CAL. 18"	5.118
511010436 0003064886	CORRALETA PARA ENFERMERIA, CON PUERTA AL FRENTE, ESTRUCTURA DE ANGULO, PISO DE SOLERA DE 1" Y BARANDAL DE LAMINA GALVANIZADA CAL. 18"	5.118
511010436 0003064887	CORRALETA PARA ENFERMERIA, CON PUERTA AL FRENTE, ESTRUCTURA DE ANGULO, PISO DE SOLERA DE 1" Y BARANDAL DE LAMINA GALVANIZADA CAL. 18"	5.118
511010436 0003065805	MAMPARA 1.80MTS CON BASE 4 RUEDAS Y LUNA DE CRISTAL	6.090
511010436 0003065806	MAMPARA 1.80MTS CON BASE 4 RUEDAS Y LUNA DE CRISTAL	6.090
511010436 0003068148	CORRALETA PARA BAÑO DE GANADO, CON PUERTA AL FRENTE, ESTRUCTURA DE ANGULO, PISO DE SOLERA DE 1" Y BARANDAL DE LAMINA GALVANIZADA CAL. 18"	9.775
511010436 0003068149	CORRALETA PARA BAÑO DE GANADO, CON PUERTA AL FRENTE, ESTRUCTURA DE ANGULO, PISO DE SOLERA DE 1" Y BARANDAL DE LAMINA GALVANIZADA CAL. 18"	9.775
511010436 0003068150	CORRALETA PARA BAÑO DE GANADO, CON PUERTA AL FRENTE, ESTRUCTURA DE ANGULO, PISO DE SOLERA DE 1" Y BARANDAL DE LAMINA GALVANIZADA CAL. 18"	9.775
511010436 0003068151	CORRALETA PARA BAÑO DE GANADO, CON PUERTA AL FRENTE, ESTRUCTURA DE ANGULO, PISO DE SOLERA DE 1" Y BARANDAL DE LAMINA GALVANIZADA CAL. 18"	9.775
511010436 0003068152	CORRALETA PARA BAÑO DE GANADO, CON PUERTA AL FRENTE, ESTRUCTURA DE ANGULO, PISO DE SOLERA DE 1" Y BARANDAL DE LAMINA GALVANIZADA CAL. 18"	9.775
511010436 0003068153	CORRALETA PARA BAÑO DE GANADO, CON PUERTA AL FRENTE, ESTRUCTURA DE ANGULO, PISO DE SOLERA DE 1" Y BARANDAL DE LAMINA GALVANIZADA CAL. 18"	9.775
511010436 0003068154	CORRALETA PARA BAÑO DE GANADO, CON PUERTA AL FRENTE, ESTRUCTURA DE ANGULO, PISO DE SOLERA DE 1" Y BARANDAL DE LAMINA GALVANIZADA CAL. 18"	9.775
511010436 0003068155	CORRALETA PARA BAÑO DE GANADO, CON PUERTA AL FRENTE, ESTRUCTURA DE ANGULO, PISO DE SOLERA DE 1" Y BARANDAL DE LAMINA GALVANIZADA CAL. 18"	9.775
511010436 0003075613	LOTE DE 44 MAMPARAS DE PISO DE 1.20 X 90 MTS.	63.797
511010438 0003002623	SALA DE JUNTAS	6.829
511010439 0003019885	TRINCHADOR DE MADERA 3 ENTREPAÑOS DE CRISTAL, 4 PUERTAS DE CRISTAL Y 4 PUERTAS DE MADERA	1
511010439 0003021491	VITRINA METALICA CON 2 ENTREPAÑOS	1
511010439 0003022017	VITRINA METALICA 2 PUERTAS CORREDIZAS	1
511010439 0003022018	VITRINA METALICA 2 PUERTAS CORREDIZAS	1
511010439 0003022019	VITRINA METALICA 2 PUERTAS CORREDIZAS	1
511010439 0003022020	VITRINA METALICA 2 PUERTAS CORREDIZAS	1
511010439 0003029430	NICHO PARA BANDERA MADERA Y CRISTAL DE 2,40",40",40 MTS.	1
511010439 0003029431	NICHO PORTABANDERA CON BANDERA	1
511010439 0003029432	NICHO PORTABANDERA DE MADERA	1
511010439 0003029433	NICHO PRA RESGUARDO DE BANDERA	1
511010439 0003029434	NICHO PRA RESGUARDO DE BANDERA	1
511010439 0003029774	PORTA BANDERA	1
511010439 0003029781	PORTA BANDERA DE MADERA	1
511010439 0003029783	PORTA BANDERA DE MADERA	1
511010439 0003029784	PORTA BANDERA DE MADERA	1
511010439 0003029787	PORTABANDERA	1
511010439 0003029790	PORTABANDERA CON PUERTA DE CRISTAL	1

GOBIERNO DEL ESTADO DE AGUASCALIENTES
SECRETARÍA DE FINANZAS
BIENES MUEBLES
AL 31 DE DICIEMBRE DE 2019
(PESOS)

CÓDIGO	DESCRIPCIÓN DEL BIEN MUEBLE	VALOR EN LIBROS
511010439 0003029792	PORTABANDERA DE LATON	1
511010439 0003029795	PORTABANDERA DE MADERA	1
511010439 0003029796	PORTABANDERA DE MADERA	1
511010439 0003029797	PORTABANDERA DE MADERA COMO VITRINA	1
511010439 0003029799	PORTABANDERA INCLUYE BANDERA	1
511010439 0003036954	VITRINA	1
511010439 0003036956	VITRINA CON 2 PUERTAS CORREDIZAS	1
511010439 0003036957	VITRINA PARA MEDICAMENTO 2 PUERTAS 1 CAJON	1
511010439 0003036958	VITRINA 1 CAJON 2 PUERTAS	1
511010439 0003036959	VITRINA 2 PUERTA CORREDIZAS	1
511010439 0003036961	VITRINA 2 PUERTAS 1 CAJON	1
511010439 0003036962	VITRINA 2 PUERTAS 1 CAJON	1
511010439 0003036963	VITRINA 2 PUERTAS 1 CAJON	1
511010439 0003036966	VITRINA CON 2 PUERTAS Y 1 CAJON	1
511010439 0003036970	VITRINA DE 3 ENTREPAÑOS Y 2 PUERTAS DE CRISTAL, METALICA	1
511010439 0003036979	VITRINA DE LAMINA 2 ENTREPAÑOS CON 1 CAJON	1
511010439 0003036980	VITRINA DE MADERA	1
511010439 0003036981	VITRINA DE MADERA	1
511010439 0003036982	VITRINA DE MADERA	1
511010439 0003036983	VITRINA DE MADERA	1
511010439 0003036984	VITRINA DE MADERA	1
511010439 0003036985	VITRINA DE MADERA	1
511010439 0003036988	VITRINA DE MADERA C/3 PUERTAS	1
511010439 0003036990	VITRINA DE METAL DE 1 PUERTA Y 2 CAJONES	1
511010439 0003036991	VITRINA DE METAL DE 2 PUERTAS 1 CAJON	1
511010439 0003036992	VITRINA DE METAL DE 2 PUERTAS 1 CAJON	1
511010439 0003036993	VITRINA DE METAL DE 2 PUERTAS 1 CAJON	1
511010439 0003036994	VITRINA DE METAL DE 2 PUERTAS Y 3 ENTREPAÑOS	1
511010439 0003036995	VITRINA MADERA CON 3 PUERTAS EN CRISTAL Y 4 ENTREPAÑOS	1
511010439 0003036996	VITRINA METALICA	1
511010439 0003036997	VITRINA METALICA	1
511010439 0003036998	VITRINA METALICA 3 ENTREPAÑOS PUERTAS DE CRISTAL	1
511010439 0003036999	VITRINA METALICA CON 1 CAJON, 2 PUERTAS Y 2 ENTREPAÑOS	1
511010439 0003037000	VITRINA METALICA CON 2 ENTREPAÑOS	1
511010439 0003037001	VITRINA METALICA CON 2 PUERTAS DE CRISTAL Y 5 ENTREPAÑOS	1
511010439 0003037002	VITRINA METALICA DE 1 CAJON 2 PUERTAS	1
511010439 0003037003	VITRINA METALICA DE 2 CAJONES 1 PUERTA	1
511010439 0003037004	VITRINA METALICO CON 2 PUERTAS EN CRISTAL Y 3 ENTREPAÑOS	1
511010439 0003037005	VITRINA PARA ANUNCIOS PUERTA DE CRISTAL	1
511010439 0003037006	VITRINA PARA BANDERA EN CAOBA	1
511010439 0003037007	VITRINA PARA MEDICAMENTOS 1 CAJON, 1 GAVETA	1
511010439 0003037008	VITRINA PARA MEDICAMENTOS 1 PUERTA 1 CAJON 1 GAVETA	1
511010439 0003037009	VITRINA PARA MEDICAMENTOS 2 PUERTOS 1 CAJON	1

GOBIERNO DEL ESTADO DE AGUASCALIENTES
SECRETARÍA DE FINANZAS
BIENES MUEBLES
AL 31 DE DICIEMBRE DE 2019
(PESOS)

CÓDIGO	DESCRIPCIÓN DEL BIEN MUEBLE	VALOR EN LIBROS
511010439 0003037010	VITRINA PARA MEDICAMENTOS CON 1 CAJON Y 2 PUERTAS	1
511010439 0003037011	VITRINA PARA MEDICAMENTOS PUERTAS 1 CAJON	1
511010439 0003055416	VITRINA CON TRES ENTREPAÑOS METALICA CON PUERTA DE VIDRIO C/GRIS	1.426
511010439 0003057140	VITRINA CON 3 ENTREPAÑOS METALICA CON PUERTA DE VIDRIO C/GRIS	1.625
511010439 0003061235	VITRINA PARA PAN SIN LUZ 60 X 48 X 70 .CON ENTREPAÑOS DE CRISTAL	2.716
511010439 0003061448	EXHIBIDOR PORTATIL	2.800
511010439 0003063368	MUEBLE DE 1,60*1,90*,48 VITRINA EN MADERA CON 4 PUERTAS DE VIDRIO CON 6 ENTREPAÑOS	4.000
511010439 0003063369	MUEBLE DE 1,60*1,90*,48 VITRINA EN MADERA CON 4 PUERTAS DE VIDRIO CON 6 ENTREPAÑOS	4.000
511010439 0003064888	VITRINA PARA REGALOS SIN LUZ 60 X 48 X 70 .CON ENTREPAÑOS DE CRISTAL	5.121
511010439 0003064889	VITRINA PARA REGALOS SIN LUZ 60 X 48 X 70 .CON ENTREPAÑOS DE CRISTAL	5.121
511010439 0003067006	VITRINA PARA VINOS DE .78X.40X.2.CON ENTREPAÑOS DE CRISTAL	7.981
511010439 0003073854	VITRINA CREMERA HORIZONTAL REFRIGERANTE	24.241
511010439 0003074757	VITRINA CREMERA HORIZONTAL REFRIGERANTE	28.049
511010439 0003078176	PORTA BANDERA	1
511010439 0003078177	VITRINA EN MADERA CON DOS PUERTAS DE VIDRIO 1.10 * .60 Y DOS PUERTAS TRACERAS COLOR DE CEREZO	1
511010440 0003029388	MUEBLE DE BAÑO	1
511010440 0003029389	MUEBLE DE BAÑO PARA LAVABO	1
511010440 0003029390	MUEBLE DE BAÑO PARA LAVAVO	1
511010441 0003004307	ESTANTE	1.478
511010441 0003004308	ESTANTE	1.478
511010441 0003004309	ESTANTE	1.478
511010441 0003004310	ESTANTE	1.478
511010441 0003004311	ESTANTE	1.478
511010441 0003004312	ESTANTE	1.478
511010441 0003004313	ESTANTE	1.478
511010441 0003004314	ESTANTE	1.478
511010441 0003004315	ESTANTE	1.478
511010441 0003004316	ESTANTE	1.478
511010441 0003004317	ESTANTE	1.478
511010441 0003004318	ESTANTE	1.478
511010441 0003004319	ESTANTE	1.478
511010441 0003004592	ESTANTE	379.415
511010441 0003022011	REPIZA DE MADERA	1
511010441 0003022021	REPIZA DE ACERO INOXIDABLE	1
511010441 0003024713	ESTANTE 6 POSTES 25 ENTREPAÑOS	1
511010441 0003024714	ESTANTE 8 POSTES 29 ENTREPAÑOS	1
511010441 0003024715	ESTANTE 8 POSTES 29 ENTREPAÑOS	1
511010441 0003024716	ESTANTE DE .60 X4.80 X2.40 MTSMETALICO (CONSTA DE 3 ADICIONALES Y UN INICIAL	1
511010441 0003024717	ESTANTE DE MADERA DE 3 ENTREPAÑOS	1
511010441 0003024718	ESTANTE DE MADERA DE 3 ENTREPAÑOS	1

GOBIERNO DEL ESTADO DE AGUASCALIENTES
SECRETARÍA DE FINANZAS
BIENES MUEBLES
AL 31 DE DICIEMBRE DE 2019
(PESOS)

CÓDIGO	DESCRIPCIÓN DEL BIEN MUEBLE	VALOR EN LIBROS
511010441 0003024719	ESTANTE DE MADERA DE 3 ENTREPAÑOS	1
511010441 0003024720	ESTANTE DE MADERA DE 3 ENTREPAÑOS	1
511010441 0003024721	ESTANTE DE MADERA DE 4 ENTREPAÑOS	1
511010441 0003024722	ESTANTE DE MADERA DE 4 ENTREPAÑOS	1
511010441 0003024723	ESTANTE DE MADERA DE 4 ENTREPAÑOS	1
511010441 0003024724	ESTANTE DE MADERA DE 4 ENTREPAÑOS	1
511010441 0003024725	ESTANTE DE MADERA DE 4 ENTREPAÑOS	1
511010441 0003024726	ESTANTE DE MADERA DE 4 ENTREPAÑOS	1
511010441 0003024727	ESTANTE DE MADERA DE 4 ENTREPAÑOS	1
511010441 0003024728	ESTANTE DE MADERA DE 4 ENTREPAÑOS	1
511010441 0003024729	ESTANTE DE MADERA DE 6 ENTREPAÑOS	1
511010441 0003024730	ESTANTE DE MADERA DE 6 ENTREPAÑOS	1
511010441 0003024731	ESTANTE DE MADERA DE 6 ENTREPAÑOS	1
511010441 0003024732	ESTANTE DE MADERA DE 6 ENTREPAÑOS	1
511010441 0003024733	ESTANTE DE MADERA DE 6 ENTREPAÑOS	1
511010441 0003024734	ESTANTE DE MADERA DE 6 ENTREPAÑOS	1
511010441 0003024735	ESTANTE DE MADERA DE 6 ENTREPAÑOS	1
511010441 0003024736	ESTANTE DE MADERA DE 6 ENTREPAÑOS	1
511010441 0003024737	ESTANTE DE MADERA DE 6 ENTREPAÑOS	1
511010441 0003024738	ESTANTE DE MADERA DE 6 ENTREPAÑOS	1
511010441 0003024739	ESTANTE DE MADERA DE 6 ENTREPAÑOS	1
511010441 0003024740	ESTANTE DE MADERA DE 6 ENTREPAÑOS	1
511010441 0003024741	ESTANTE DE MADERA DE 6 ENTREPAÑOS	1
511010441 0003024742	ESTANTE DE METAL 4 POSTES 5 CHAROLAS COLOR GRIS	1
511010441 0003024743	ESTANTE DE PLASTICO C/ 2 DIVISIONES	1
511010441 0003024745	ESTANTE METALICO DE 6,15*,60*2,97 MTS, CONSTA: DE 1 INICIAL, Y 4 ADICIONALES	1
511010441 0003024746	ESTANTE METALICO DE 6,15*,60*2,97 MTS, CONSTA: DE 1 INICIAL, Y 4 ADICIONALES	1
511010441 0003024747	ESTANTE METALICO DE 7,38*2,97 MTS, CONSTA: DE 1 INICIAL, Y 5 ADICIONALES	1
511010441 0003024748	ESTANTE METALICO DE 7,38*2,97 MTS, CONSTA: DE 1 INICIAL, Y 5 ADICIONALES	1
511010441 0003024749	ESTANTE METALICO DE 7,38*2,97 MTS, CONSTA: DE 1 INICIAL, Y 5 ADICIONALES	1
511010441 0003024750	ESTANTE METALICO DE 9,84*,60*2,97 CONSTA: 1 INICIAL, Y 7 ADICIONALES	1
511010441 0003024751	ESTANTE METALICO DE 9,84*,60*2,97 CONSTA: 1 INICIAL, Y 7 ADICIONALES	1
511010441 0003024752	ESTANTE METALICO DE 9,84*,60*2,97 CONSTA: 1 INICIAL, Y 7 ADICIONALES	1
511010441 0003024753	ESTANTE METALICO DE 9,84*,60*2,97 CONSTA: 1 INICIAL, Y 7 ADICIONALES	1
511010441 0003024754	ESTANTE METALICO DE 9,84*,60*2,97 CONSTA: 1 INICIAL, Y 7 ADICIONALES	1
511010441 0003024755	ESTANTE PARA PAPELERIA 8 PUERTAS	1
511010441 0003024756	ESTANTE PARA PEPELERIA 8 PUERTAS	1
511010441 0003024757	ESTANTE PORTA HERRAMIENTAS	1
511010441 0003024758	ESTANTE PORTAHERRAMIENTA 2 PUERTAS CORREDIZAS	1

GOBIERNO DEL ESTADO DE AGUASCALIENTES
SECRETARÍA DE FINANZAS
BIENES MUEBLES
AL 31 DE DICIEMBRE DE 2019
(PESOS)

CÓDIGO	DESCRIPCIÓN DEL BIEN MUEBLE	VALOR EN LIBROS
511010441 0003024759	ESTANTERIA CADA MODULO CONSTA DE 6 LIBREROS DE 60 X 1,20 XMTS X 2 MTS DE 5 DIVISIONES METALICO COLOR GRIS	1
511010441 0003024760	ESTANTERIA CADA MODULO CONSTA DE 6 LIBREROS DE 60 X 1,20 XMTS X 2 MTS DE 5 DIVISIONES METALICO COLOR GRIS	1
511010441 0003024761	ESTANTERIA CADA MODULO CONSTA DE 6 LIBREROS DE 60 X 1,20 XMTS X 2 MTS DE 5 DIVISIONES METALICO COLOR GRIS	1
511010441 0003024762	ESTANTERIA CADA MODULO CONSTA DE 6 LIBREROS DE 60 X 1,20 XMTS X 2 MTS DE 5 DIVISIONES METALICO COLOR GRIS	1
511010441 0003024763	ESTANTERIA CADA MODULO CONSTA DE 6 LIBREROS DE 60 X 1,20 XMTS X 2 MTS DE 5 DIVISIONES METALICO COLOR GRIS	1
511010441 0003024764	ESTANTERIA DE MADERA CON 6 ENTREPAÑOS	1
511010441 0003024765	ESTANTERIA DE MADERA CON 6 ENTREPAÑOS	1
511010441 0003024766	ESTANTERPA MET-LICA ADICIONAL DE .40 X 1.20 MTS	1
511010441 0003024767	ESTANTERPA MET-LICA INICIAL DE .40 X 1.20 MTS	1
511010441 0003024768	ESTANTERO DE MADERA	1
511010441 0003024769	ESTANTERO DE MADERA DE 2,30 X 6,40	1
511010441 0003024774	ESTRUCTURA METALICA PARA COLOCACION DE PAPELERIA	1
511010441 0003029435	PANEL METALICO DE 1,68 X ,61	1
511010441 0003029436	PANEL METALICO DE 1,68 X ,91	1
511010441 0003029437	PANEL METALICO DE 1,68 X 1,22	1
511010441 0003029921	REPIZA COLGANTE DE 1.64 X .55 X .52 MTS MADERA DE 4 PTAS.	1
511010441 0003029922	REPIZA DE MADERA	1
511010441 0003029923	REPIZA DE PARED DE 1.38*.4*.30 P/CANASTA	1
511010441 0003029924	REPIZA INOXIDABLE	1
511010441 0003029927	REPIZA MULTIPLE CON 14 CAJONES	1
511010441 0003029934	REPIZA MULTIPLE DE MADERA COLOR BEIGE PARA MESA DE COMPUTADORA	1
511010441 0003031789	REPIZA DE MADERA COLOR BLANCO AL ALTO BRILLO PARA CENTRO DE ENTRETENIMIENTO	1
511010441 0003031825	REPIZA DE MADERA TRES DIVISIONES COLOR BLANCO AL ALTO BRILLO PARA CENTRO DE ENTRETENIMIENTO	1
511010441 0003031831	REPIZA DE MADERA TRES DIVISIONES PARA CENTRO DE ENTRETENIMIENTO AL ALTO BRILLO COLOR BLANCO	1
511010441 0003031834	REPIZA DE MADERA TRES DIVISIONES PARA CENTRO DE ENTRETENIMIENTO AL ALTO BRILLO COLOR BLANCO	1
511010441 0003031838	REPIZA DE MADERA TRES DIVISIONES COLOR BLANCO AL ALTO BRILLO PARA CENTRO DE ENTRETENIMIENTO	1
511010441 0003031840	REPIZA DE MADERA COLOR BLANCO AL ALTO BRILLO PARA CENTRO DE ENTRETENIMIENTO	1
511010441 0003049508	ESTANTE .30 * .83 * 2.40 MTS 2 POSTES DOBLES 4 ENTREPAÑOS, 1 TAPA SUPERIOR Y 1 INFERIOR	651
511010441 0003049509	ESTANTE .30 * .83 * 2.40 MTS 2 POSTES DOBLES 4 ENTREPAÑOS, 1 TAPA SUPERIOR Y 1 INFERIOR	651
511010441 0003049510	ESTANTE .30 * .83 * 2.40 MTS 2 POSTES DOBLES 4 ENTREPAÑOS, 1 TAPA SUPERIOR Y 1 INFERIOR	651
511010441 0003049872	REPIZA DE PARED ,50*,20 CMS.	700
511010441 0003049873	REPIZA DE PARED ,50*,20 CMS.	700
511010441 0003049874	REPIZA DE PARED ,50*,20 CMS.	700
511010441 0003049875	REPIZA DE PARED ,50*,20 CMS.	700
511010441 0003052229	ESTANTE DE ACERO TIPO ANAQUEL PARA RESGUARDO DE CARPETAS Y DOCUMENTOS VARIOS	999
511010441 0003052230	ESTANTE TIPO ANAQUEL PARA RESGUARDO DE CARPETAS Y DOCUMENTOS VARIOS	999
511010441 0003052255	ESTANTE DE ACERO TIPO ANAQUEL PARA RESGUARDO DE CARPETAS Y DOCUMENTOS VARIOS	999
511010441 0003052256	ESTANTE DE ACERO TIPO ANAQUEL PARA RESGUARDO DE CARPETAS Y DOCUMENTOS VARIOS	999

GOBIERNO DEL ESTADO DE AGUASCALIENTES
SECRETARÍA DE FINANZAS
BIENES MUEBLES
AL 31 DE DICIEMBRE DE 2019
(PESOS)

CÓDIGO	DESCRIPCIÓN DEL BIEN MUEBLE	VALOR EN LIBROS
511010441 0003052257	ESTANTE DE ACERO TIPO ANAQUEL PARA RESGUARDO DE CARPETAS Y DOCUMENTOS VARIOS	999
511010441 0003052258	ESTANTE DE ACERO TIPO ANAQUEL PARA RESGUARDO DE CARPETAS Y DOCUMENTOS VARIOS	999
511010441 0003052400	REPIZA DE MADERA FORRO EN PIEL	1.025
511010441 0003052520	ESTANTE DE ACERO TIPO ANAQUEL PARA RESGUARDO DE CARPETAS Y DOCUMENTOS VARIOS	1.049
511010441 0003052521	ESTANTE DE ACERO TIPO ANAQUEL PARA RESGUARDO DE CARPETAS Y DOCUMENTOS VARIOS	1.049
511010441 0003052522	ESTANTE DE ACERO TIPO ANAQUEL PARA RESGUARDO DE CARPETAS Y DOCUMENTOS VARIOS	1.049
511010441 0003052523	ESTANTE DE ACERO TIPO ANAQUEL PARA RESGUARDO DE CARPETAS Y DOCUMENTOS VARIOS	1.049
511010441 0003052524	ESTANTE DE ACERO TIPO ANAQUEL PARA RESGUARDO DE CARPETAS Y DOCUMENTOS VARIOS	1.049
511010441 0003052525	ESTANTE DE ACERO TIPO ANAQUEL PARA RESGUARDO DE CARPETAS Y DOCUMENTOS VARIOS	1.049
511010441 0003052526	ESTANTE DE ACERO TIPO ANAQUEL PARA RESGUARDO DE CARPETAS Y DOCUMENTOS VARIOS	1.049
511010441 0003052527	ESTANTE DE ACERO TIPO ANAQUEL PARA RESGUARDO DE CARPETAS Y DOCUMENTOS VARIOS	1.049
511010441 0003052528	ESTANTE DE ACERO TIPO ANAQUEL PARA RESGUARDO DE CARPETAS Y DOCUMENTOS VARIOS	1.049
511010441 0003052529	ESTANTE DE ACERO TIPO ANAQUEL PARA RESGUARDO DE CARPETAS Y DOCUMENTOS VARIOS	1.049
511010441 0003052530	ESTANTE DE ACERO TIPO ANAQUEL PARA RESGUARDO DE CARPETAS Y DOCUMENTOS VARIOS	1.049
511010441 0003052531	ESTANTE DE ACERO TIPO ANAQUEL PARA RESGUARDO DE CARPETAS Y DOCUMENTOS VARIOS	1.049
511010441 0003052532	ESTANTE DE ACERO TIPO ANAQUEL PARA RESGUARDO DE CARPETAS Y DOCUMENTOS VARIOS	1.049
511010441 0003052633	ESTANTE DE 2.20*.84*.40 MTS. CON 4 POSTES Y 7 ENTREPAÑOS	1.075
511010441 0003052634	ESTANTE DE 2.20*.84*.40 MTS. CON 4 POSTES Y 7 ENTREPAÑOS	1.075
511010441 0003052635	ESTANTE DE 2.20*.84*.40 MTS. CON 4 POSTES Y 7 ENTREPAÑOS	1.075
511010441 0003052636	ESTANTE DE 2.20*.84*.40 MTS. CON 4 POSTES Y 7 ENTREPAÑOS	1.075
511010441 0003052637	ESTANTE DE 2.20*.84*.40 MTS. CON 4 POSTES Y 7 ENTREPAÑOS	1.075
511010441 0003052638	ESTANTE DE 2.20*.84*.40 MTS. CON 4 POSTES Y 7 ENTREPAÑOS	1.075
511010441 0003052639	ESTANTE DE 2.20*.84*.40 MTS. CON 4 POSTES Y 7 ENTREPAÑOS	1.075
511010441 0003052640	ESTANTE DE 2.20*.84*.40 MTS. CON 4 POSTES Y 7 ENTREPAÑOS	1.075
511010441 0003052943	ESTANTE TIPO ANAQUEL PARA RESGUARDO DE CARPETAS Y DOCUMENTOS VARIOS	1.099
511010441 0003052944	ESTANTE TIPO ANAQUEL PARA RESGUARDO DE CARPETAS Y DOCUMENTOS VARIOS	1.099
511010441 0003053254	JUEGO DE ESTANERIA 10 CHAROLAS 4 POSTES 30*80	1.138
511010441 0003053255	JUEGO DE ESTANERIA 10 CHAROLAS 4 POSTES 30*80	1.138
511010441 0003053709	ESTANTE DE ACERO TIPO ANAQUEL PARA RESGUARDO DE CARPETAS Y DOCUMENTOS VARIOS	1.199
511010441 0003053710	ESTANTE DE ACERO TIPO ANAQUEL PARA RESGUARDO DE CARPETAS Y DOCUMENTOS VARIOS	1.199
511010441 0003053928	ESTANTERIA	1.233
511010441 0003053929	ESTANTERIA	1.233
511010441 0003053930	ESTANTERIA	1.233
511010441 0003053931	ESTANTERIA	1.233
511010441 0003054670	ESTANTE TIPO ANAQUEL PARA RESGUARDO DE CARPETAS Y DOCUMENTOS VARIOS	1.329
511010441 0003054671	ESTANTE TIPO ANAQUEL PARA RESGUARDO DE CARPETAS Y DOCUMENTOS VARIOS	1.329
511010441 0003054672	ESTANTE TIPO ANAQUEL PARA RESGUARDO DE CARPETAS Y DOCUMENTOS VARIOS	1.329
511010441 0003062233	REPIZA DE PARED DE 1.70*.40*.30 MTS. CON COLGADOR	3.200
511010441 0003062381	REPIZA DE PARED DE 1.20*.40*.30 PARA CANASTILLAS D	3.300
511010441 0003064796	REPIZA DE PARED DE 3.18*2.36*.30* .20 MTS. (2 PARTES) 2 TRAMOS	5.000
511010441 0003067498	LOTE DE 120 ENTREPAÑOS	8.700
511010441 0003067916	LOTE DE 4 ENTREPAÑOS DE 1.15*.40 TIPO REPIZA	9.292

GOBIERNO DEL ESTADO DE AGUASCALIENTES
SECRETARÍA DE FINANZAS
BIENES MUEBLES
AL 31 DE DICIEMBRE DE 2019
(PESOS)

CÓDIGO	DESCRIPCIÓN DEL BIEN MUEBLE	VALOR EN LIBROS
511010441 0003070276	ESTANTE DE .60X3.78X2.16 EN METALICO 4 POSTES DOBLES 15 ENTREPAÑOS	12.604
511010441 0003070277	ESTANTE DE .60X3.78X2.16 EN METALICO 4 POSTES DOBLES 15 ENTREPAÑOS	12.604
511010441 0003070349	LOTE DE 85 ENTREPAÑOS METALICOS (16 DE .60*.80 Y 69 DE .45*.80 MTS.)	12.773
511010441 0003070793	ESTANTE DE 28 CHAROLAS DE 1.20 X 40 CMS INCLUYE 4 CHAROLAS SUPERIORES,8 ZOCLOS,5 POSTES DOBLES (ASNILLAS) 4 CHAROLAS INFERIORES 20 CHAROLAS INTERMEDIAS	13.862
511010441 0003072016	ESTANTE CON 24 CHAROLAS DE 1.20 X 60 MT.4 CHAROLAS SUPERIORES 8 ZOCLOS Y 10 POSTES	16.351
511010441 0003072076	PICHONERA DE SOBRE PONER SOBRE CREDENZA EN CHAPA DE MADERA	16.605
511010441 0003072190	ESTANTERBA SEMIPESADA 4 MÀDULOS CON 5 CHAROLAS INTERMEDIAS.	17.268
511010441 0003072712	REPIZA DE MADERA TRES DIVISIONES COLOR BLANCO AL ALTO BRILLO PARA CENTRO DE ENTRETENIMIENTO	18.792
511010441 0003072714	REPIZA DE MADERA TRES DIVISIONES COLOR BLANCO AL ALTO BRILLO PARA CENTRO DE ENTRETENIMIENTO	18.792
511010441 0003075542	LOTE DE ESTANTERIA QUE CONSTA DE 4 PIEZAS DE ESTANTERIA INILIS DE 80*45*2.36 CM MODELO EIL-80-45236-CO468 8 PIEZAS DE ESTANTERIA ADILIS DE 80*45*236 CM MODELO EAL80-236-CO 468 84 ENTREPAÑOS LISO PARA ESTANTERIA DE 80*45 CM MODELO ELE-80-45 CO468 8 TAPAS	55.565
511010441 0003075938	LOTE (ESTANTERIA) 31 ESTANTERIA INICIAL Y 160 ADICIONAL (240 X 60 X 120)	150.280
511010441 0003076134	SUMINISTRO E INSTALACION DE ARCHIVERO MOVIL QUE CONSTA DE LOS SIGUIENTES ELEMENTOS ISTEMA DE ALMACENAMIENTO MOVIL QUE CONSTA DE CARROS METALICOS CON ESTANTERIA A UNA ALTURA DE 2.46 M LOS CUALES SE DESLIZAN SOBRE UNA PLATAFORMA QUE VA A PISO CON 2 RIELES	1.600.406
511010441 0003090430	ESTANTE	13.862
511010442 0003092674	LOCKER	1.503
511010442 0003092675	LOCKER	1.503
511010442 0003092676	LOCKER	1.503
511010442 0003092677	LOCKER	1.503
511010442 0003092788	LOCKER	1.503
511010442 0003092789	LOCKER	1.503
511010442 0003092790	LOCKER	1.503
511010442 0003092791	LOCKER	1.503
511010442 0003092792	LOCKER	1.406
511010442 0003092793	LOCKER	1.406
511010442 0003092794	LOCKER	1.406
511010442 0003092795	LOCKER	1.406
511010442 0003092796	LOCKER	1.406
511010442 0003092797	LOCKER	1.406
511010442 0003092798	LOCKER	1.406
511010442 0003092799	LOCKER	1.406
511010442 0003092800	LOCKER	1.406
511010442 0003092801	LOCKER	1.406
511010442 0003092802	LOCKER	1.406
511010442 0003092803	LOCKER	1.406
511010442 0003092804	LOCKER	1.406
511010442 0003092805	LOCKER	1.406
511010442 0003092806	LOCKER	1.406
511010442 0003092807	LOCKER	1.406
511010442 0003092808	LOCKER	1.406
511010442 0003092809	LOCKER	1.406

GOBIERNO DEL ESTADO DE AGUASCALIENTES
SECRETARÍA DE FINANZAS
BIENES MUEBLES
AL 31 DE DICIEMBRE DE 2019
(PESOS)

CÓDIGO	DESCRIPCIÓN DEL BIEN MUEBLE	VALOR EN LIBROS
511010442 0003092810	LOCKER	1.406
511010442 0003092811	LOCKER	1.406
511010442 0003092812	LOCKER	1.406
511010442 0003092813	LOCKER	1.406
511010442 0003092814	LOCKER	1.406
511010442 0003092815	LOCKER	1.406
511010442 0003092816	LOCKER	1.406
511010442 0003092817	LOCKER	1.406
511010442 0003092818	LOCKER	1.406
511010442 0003092819	LOCKER	1.406
511010442 0003092820	LOCKER	1.406
511010442 0003092821	LOCKER	1.406
511010442 0003092822	LOCKER	1.406
511010442 0003092823	LOCKER	1.406
511010442 0003092824	LOCKER	1.406
511010442 0003092825	LOCKER	1.406
511010442 0003092826	LOCKER	1.406
511010442 0003092827	LOCKER	1.406
511010442 0003092828	LOCKER	1.406
511010442 0003092829	LOCKER	1.406
511010442 0003092830	LOCKER	1.406
511010442 0003092831	LOCKER	1.406
511010442 0003092832	LOCKER	1.406
511010442 0003092833	LOCKER	1.406
511010442 0003092834	LOCKER	1.406
511010442 0003092836	LOCKER	1.503
511010442 0003092837	LOCKER	1.503
511010442 0003092838	LOCKER	1.503
511010442 0003092839	LOCKER	1.503
511010442 0003092840	LOCKER	1.503
511010442 0003092841	LOCKER	1.503
511010442 0003092842	LOCKER	1.503
511010442 0003092843	LOCKER	1.503
511010442 0003092844	LOCKER	1.503
511010442 0003092845	LOCKER	1.503
511010442 0003092846	LOCKER	1.503
511010442 0003092847	LOCKER	1.503
511010442 0003092848	LOCKER	1.503
511010442 0003092849	LOCKER	1.503
511010442 0003092850	LOCKER	1.503
511010442 0003092851	LOCKER	1.503
511010442 0003092852	LOCKER	1.503
511010442 0003092853	LOCKER	1.503

GOBIERNO DEL ESTADO DE AGUASCALIENTES
SECRETARÍA DE FINANZAS
BIENES MUEBLES
AL 31 DE DICIEMBRE DE 2019
(PESOS)

CÓDIGO	DESCRIPCIÓN DEL BIEN MUEBLE	VALOR EN LIBROS
511010442 0003092854	LOCKER	1.503
511010442 0003092855	LOCKER	1.503
511010442 0003092856	LOCKER	1.503
511010442 0003092857	LOCKER	1.503
511010442 0003092858	LOCKER	1.503
511010442 0003092859	LOCKER	1.503
511010442 0003092860	LOCKER	1.503
511010442 0003092861	LOCKER	1.503
511010442 0003092862	LOCKER	1.503
511010442 0003092863	LOCKER	1.503
511010442 0003092864	LOCKER	1.503
511010442 0003092865	LOCKER	1.503
511010442 0003092866	LOCKER	1.503
511010442 0003092867	LOCKER	1.503
511010442 0003092868	LOCKER	1.503
511010442 0003092869	LOCKER	1.503
511010442 0003092870	LOCKER	1.503
511010442 0003092871	LOCKER	1.503
511010442 0003092872	LOCKER	1.503
511010442 0003092873	LOCKER	1.503
511010442 0003092874	LOCKER	1.503
511010442 0003092875	LOCKER	1.503
511010442 0003092876	LOCKER	1.503
511010442 0003092877	LOCKER	1.503
511010442 0003092888	LOCKER	1.503
511010442 0003092889	LOCKER	1.503
511010442 0003092890	LOCKER	1.503
511010442 0003092891	LOCKER	1.503
511010442 0003092892	LOCKER	1.503
511010442 0003092893	LOCKER	1.503
511010442 0003092894	LOCKER	1.503
511010442 0003092895	LOCKER	1.503
511010442 0003092896	LOCKER	1.503
511010442 0003092897	LOCKER	1.503
511010442 0003092898	LOCKER	1.503
511010442 0003092899	LOCKER	1.503
511010442 0003092900	LOCKER	1.503
511010442 0003092901	LOCKER	1.503
511010442 0003092902	LOCKER	1.503
511010442 0003092903	LOCKER	1.503
511010442 0003092904	LOCKER	1.503
511010442 0003092905	LOCKER	1.503
511010442 0003092906	LOCKER	1.503

GOBIERNO DEL ESTADO DE AGUASCALIENTES
SECRETARÍA DE FINANZAS
BIENES MUEBLES
AL 31 DE DICIEMBRE DE 2019
(PESOS)

CÓDIGO	DESCRIPCIÓN DEL BIEN MUEBLE	VALOR EN LIBROS
511010442 0003092907	LOCKER	1.503
511010442 0003092908	LOCKER	1.503
511010442 0003092909	LOCKER	1.503
511010442 0003092910	LOCKER	1.503
511010442 0003092911	LOCKER	1.503
511010442 0003092912	LOCKER	1.503
511010442 0003092913	LOCKER	1.503
511010442 0003092914	LOCKER	1.503
511010442 0003092915	LOCKER	1.503
511010442 0003092916	LOCKER	1.503
511010442 0003092917	LOCKER	1.503
511010442 0003092918	LOCKER	1.503
511010442 0003092919	LOCKER	1.503
511010442 0003092920	LOCKER	1.503
511010442 0003092921	LOCKER	1.503
511010442 0003092922	LOCKER	1.503
511010442 0003094587	LOCKER	1.248
511010442 0003094588	LOCKER	1.248
511010442 0003094589	LOCKER	1.248
511010442 0003094590	LOCKER	1.248
511010442 0003094591	LOCKER	1.248
511010442 0003094592	LOCKER	1.248
511010442 0003094593	LOCKER	1.248
511010442 0003094594	LOCKER	1.248
511010442 0003094595	LOCKER	1.248
511010442 0003094596	LOCKER	1.248
511010442 0003094597	LOCKER	1.248
511010442 0003094598	LOCKER	1.248
511010442 0003094599	LOCKER	1.248
511010442 0003094600	LOCKER	1.248
511010442 0003094601	LOCKER	1.248
511010442 0003094602	LOCKER	1.248
511010442 0003094603	LOCKER	1.248
511010442 0003094604	LOCKER	1.248
511010442 0003094605	LOCKER	1.248
511010442 0003094606	LOCKER	1.248
511010442 0003094607	LOCKER	1.248
511010442 0003094608	LOCKER	1.248
511010442 0003094609	LOCKER	1.248
511010442 0003094610	LOCKER	1.248
511010442 0003094611	LOCKER	1.248
511010442 0003094612	LOCKER	1.248
511010442 0003094613	LOCKER	1.248

GOBIERNO DEL ESTADO DE AGUASCALIENTES
SECRETARÍA DE FINANZAS
BIENES MUEBLES
AL 31 DE DICIEMBRE DE 2019
(PESOS)

CÓDIGO	DESCRIPCIÓN DEL BIEN MUEBLE	VALOR EN LIBROS
511010442 0003094614	LOCKER	1.248
511010442 0003094615	LOCKER	1.248
511010442 0003094616	LOCKER	1.248
511010442 0003094617	LOCKER	1.248
511010442 0003094618	LOCKER	1.248
511010442 0003094619	LOCKER	1.248
511010442 0003094620	LOCKER	1.248
511010442 0003094621	LOCKER	1.248
511010442 0003094622	LOCKER	1.248
511010442 0003094623	LOCKER	1.248
511010442 0003094624	LOCKER	1.248
511010442 0003094625	LOCKER	1.248
511010442 0003094626	LOCKER	1.248
511010442 0003094627	LOCKER	1.248
511010442 0003094628	LOCKER	1.248
511010442 0003094629	LOCKER	1.248
511010442 0003094630	LOCKER	1.248
511010442 0003094631	LOCKER	1.248
511010442 0003094632	LOCKER	1.248
511010442 0003094633	LOCKER	1.248
511010442 0003094634	LOCKER	1.248
511010442 0003094635	LOCKER	1.248
511010442 0003094636	LOCKER	1.248
511010442 0003094637	LOCKER	1.248
511010442 0003094638	LOCKER	1.248
511010442 0003094639	LOCKER	1.248
511010442 0003094640	LOCKER	1.248
511010442 0003094641	LOCKER	1.248
511010442 0003094642	LOCKER	1.248
511010442 0003094643	LOCKER	1.248
511010442 0003094644	LOCKER	1.248
511010442 0003094645	LOCKER	1.248
511010442 0003094646	LOCKER	1.248
511010442 0003094647	LOCKER	1.248
511010442 0003094648	LOCKER	1.248
511010442 0003094649	LOCKER	1.248
511010442 0003094650	LOCKER	1.248
511010442 0003094651	LOCKER	1.248
511010442 0003094652	LOCKER	1.248
511010442 0003094653	LOCKER	1.248
511010442 0003094654	LOCKER	1.248
511010442 0003094655	LOCKER	1.248
511010442 0003094656	LOCKER	1.248

GOBIERNO DEL ESTADO DE AGUASCALIENTES
SECRETARÍA DE FINANZAS
BIENES MUEBLES
AL 31 DE DICIEMBRE DE 2019
(PESOS)

CÓDIGO	DESCRIPCIÓN DEL BIEN MUEBLE	VALOR EN LIBROS
511010442 0003094657	LOCKER	1.248
511010442 0003094658	LOCKER	1.248
511010442 0003094659	LOCKER	1.248
511010442 0003094660	LOCKER	1.248
511010442 0003094661	LOCKER	1.248
511010442 0003094662	LOCKER	1.248
511010442 0003094663	LOCKER	1.248
511010442 0003094664	LOCKER	1.248
511010442 0003094665	LOCKER	1.248
511010442 0003094666	LOCKER	1.248
511010442 0003094667	LOCKER	1.248
511010442 0003094668	LOCKER	1.248
511010442 0003094669	LOCKER	1.248
511010442 0003094670	LOCKER	1.248
511010442 0003094671	LOCKER	1.248
511010442 0003094672	LOCKER	1.248
511010442 0003094673	LOCKER	1.248
511010442 0003094674	LOCKER	1.248
511010442 0003094675	LOCKER	1.248
511010442 0003094676	LOCKER	1.248
511010442 0003094677	LOCKER	1.248
511010442 0003094678	LOCKER	1.248
511010442 0003094679	LOCKER	1.248
511010442 0003094680	LOCKER	1.248
511010442 0003094681	LOCKER	1.248
511010442 0003094682	LOCKER	1.248
511010442 0003094683	LOCKER	1.248
511010442 0003094684	LOCKER	1.248
511010442 0003094685	LOCKER	1.248
511010442 0003094686	LOCKER	1.248
511010442 0003096447	LOCKER	1.798
511010442 0003096491	LOCKER	1.798
511010442 0003096492	LOCKER	1.798
511010442 0003096493	LOCKER	1.798
511010442 0003096494	LOCKER	1.798
511010442 0003096495	LOCKER	1.798
511010442 0003096496	LOCKER	1.798
511010442 0003096497	LOCKER	1.798
511010442 0003096498	LOCKER	1.798
511010442 0003096499	LOCKER	1.798
511010442 0003096500	LOCKER	1.798
511010442 0003096501	LOCKER	1.798
511010442 0003096502	LOCKER	1.798

GOBIERNO DEL ESTADO DE AGUASCALIENTES
SECRETARÍA DE FINANZAS
BIENES MUEBLES
AL 31 DE DICIEMBRE DE 2019
(PESOS)

CÓDIGO	DESCRIPCIÓN DEL BIEN MUEBLE	VALOR EN LIBROS
511010442 0003096503	LOCKER	1.798
511010442 0003096590	LOCKER	1.902
511010442 0003096591	LOCKER	1.902
511010442 0003096592	LOCKER	1.902
511010442 0003096593	LOCKER	1.902
511010442 0003096594	LOCKER	1.902
511010442 0003096595	LOCKER	1.902
511010442 0003096596	LOCKER	1.856
511010442 0003096597	LOCKER	1.856
511010442 0003096598	LOCKER	1.856
511010442 0003096599	LOCKER	1.856
511010442 0003096600	LOCKER	1.856
511010442 0003096601	LOCKER	1.856
511010442 0003096602	LOCKER	1.856
511010442 0003096603	LOCKER	1.856
511010442 0003096604	LOCKER	1.856
511010442 0003096605	LOCKER	1.856
511010442 0003096606	LOCKER	1.856
511010442 0003097066	LOCKER	1.902
511010442 0003097067	LOCKER	1.902
511010442 0003097068	LOCKER	1.902
511010442 0003097069	LOCKER	1.902
511010442 0003097070	LOCKER	1.902
511010442 0003097071	LOCKER	1.902
511010442 0003097072	LOCKER	1.902
511010442 0003097073	LOCKER	1.902
511010442 0003097074	LOCKER	1.902
511010442 0003097075	LOCKER	1.902
511010442 0003097076	LOCKER	1.902
511010442 0003097077	LOCKER	1.902
511010442 0003097078	LOCKER	1.902
511010442 0003097079	LOCKER	1.902
511010442 0003097080	LOCKER	1.902
511010442 0003097081	LOCKER	1.902
511010442 0003097082	LOCKER	1.902
511010442 0003097083	LOCKER	1.902
511010442 0003097084	LOCKER	1.902
511010442 0003097085	LOCKER	1.902
511010442 0003097178	LOCKER	1.798
511010442 0003097179	LOCKER	1.798
511010442 0003097180	LOCKER	1.798
511010442 0003097181	LOCKER	1.798
511010442 0003097182	LOCKER	1.798

GOBIERNO DEL ESTADO DE AGUASCALIENTES
SECRETARÍA DE FINANZAS
BIENES MUEBLES
AL 31 DE DICIEMBRE DE 2019
(PESOS)

CÓDIGO	DESCRIPCIÓN DEL BIEN MUEBLE	VALOR EN LIBROS
511010442 0003097183	LOCKER	1.798
511010442 0003097184	LOCKER	1.798
511010442 0003097185	LOCKER	1.798
511010442 0003097186	LOCKER	1.798
511010442 0003097187	LOCKER	1.798
511010442 0003097188	LOCKER	1.798
511010442 0003097189	LOCKER	1.798
511010442 0003097190	LOCKER	1.798
511010442 0003097191	LOCKER	1.798
511010442 0003097192	LOCKER	1.798
511010442 0003097193	LOCKER	1.798
511010442 0003097194	LOCKER	1.798
511010442 0003097195	LOCKER	1.798
511010442 0003097196	LOCKER	1.798
511010442 0003097197	LOCKER	1.798
511010442 0003097198	LOCKER	1.798
511010442 0003097199	LOCKER	1.798
511010442 0003097200	LOCKER	1.798
511010442 0003097201	LOCKER	1.798
511010442 0003097202	LOCKER	1.798
511010442 0003097203	LOCKER	1.798
511010442 0003097204	LOCKER	1.798
511010442 0003097205	LOCKER	1.798
511010442 0003097206	LOCKER	1.798
511010442 0003097207	LOCKER	1.798
511010442 0003097208	LOCKER	1.798
511010442 0003097209	LOCKER	1.798
511010442 0003097210	LOCKER	1.798
511010442 0003097211	LOCKER	1.798
511010442 0003097212	LOCKER	1.798
511010442 0003097213	LOCKER	1.798
511010442 0003097214	LOCKER	1.798
511010442 0003097215	LOCKER	1.798
511010442 0003097216	LOCKER	1.798
511010442 0003097217	LOCKER	1.798
511010442 0003097218	LOCKER	1.798
511010442 0003097219	LOCKER	1.798
511010442 0003097220	LOCKER	1.798
511010442 0003097221	LOCKER	1.798
511010442 0003097222	LOCKER	1.798
511010442 0003097223	LOCKER	1.798
511010442 0003097224	LOCKER	1.798
511010442 0003097225	LOCKER	1.798

GOBIERNO DEL ESTADO DE AGUASCALIENTES
SECRETARÍA DE FINANZAS
BIENES MUEBLES
AL 31 DE DICIEMBRE DE 2019
(PESOS)

CÓDIGO	DESCRIPCIÓN DEL BIEN MUEBLE	VALOR EN LIBROS
511010442 0003097226	LOCKER	1.798
511010442 0003097227	LOCKER	1.798
511010442 0003097228	LOCKER	1.798
511010442 0003097229	LOCKER	1.798
511010442 0003097230	LOCKER	1.798
511010442 0003097231	LOCKER	1.798
511010442 0003097232	LOCKER	1.798
511010442 0003097233	LOCKER	1.798
511010442 0003097234	LOCKER	1.798
511010442 0003097235	LOCKER	1.798
511010442 0003097236	LOCKER	1.798
511010442 0003097237	LOCKER	1.798
511010442 0003097238	LOCKER	1.798
511010442 0003097239	LOCKER	1.798
511010442 0003097240	LOCKER	1.798
511010442 0003097241	LOCKER	1.798
511010442 0003097242	LOCKER	1.798
511010442 0003097243	LOCKER	1.798
511010442 0003097244	LOCKER	1.798
511010442 0003097245	LOCKER	1.798
511010442 0003097246	LOCKER	1.798
511010442 0003097247	LOCKER	1.798
511010442 0003097248	LOCKER	1.798
511010442 0003097249	LOCKER	1.798
511010442 0003097250	LOCKER	1.798
511010442 0003097251	LOCKER	1.798
511010442 0003097252	LOCKER	1.798
511010442 0003097253	LOCKER	1.798
511010442 0003097254	LOCKER	1.798
511010442 0003097255	LOCKER	1.798
511010442 0003097256	LOCKER	1.798
511010442 0003097257	LOCKER	1.798
511010442 0003097258	LOCKER	1.798
511010442 0003097259	LOCKER	1.798
511010442 0003097260	LOCKER	1.798
511010442 0003097261	LOCKER	1.798
511010442 0003097262	LOCKER	1.798
511010442 0003097263	LOCKER	1.798
511010442 0003097264	LOCKER	1.798
511010442 0003097265	LOCKER	1.798
511010442 0003097266	LOCKER	1.798
511010442 0003097267	LOCKER	1.798
511010442 0003098808	LOCKER	2.308

GOBIERNO DEL ESTADO DE AGUASCALIENTES
SECRETARÍA DE FINANZAS
BIENES MUEBLES
AL 31 DE DICIEMBRE DE 2019
(PESOS)

CÓDIGO	DESCRIPCIÓN DEL BIEN MUEBLE	VALOR EN LIBROS
511010442 0003098809	LOCKER	2.308
511010442 0003098810	LOCKER	2.308
511010442 0003098811	LOCKER	2.308
511010442 0003098812	LOCKER	2.308
511010442 0003098813	LOCKER	2.308
511010442 0003098814	LOCKER	2.308
511010442 0003098815	LOCKER	2.308
511010442 0003098816	LOCKER	2.308
511010442 0003098817	LOCKER	2.308
511010442 0003098818	LOCKER	2.308
511010442 0003098819	LOCKER	2.308
511010442 0003098820	LOCKER	2.308
511010442 0003098821	LOCKER	2.308
511010442 0003098822	LOCKER	2.308
511010442 0003098823	LOCKER	2.308
511010442 0003098824	LOCKER	2.308
511010442 0003098825	LOCKER	2.308
511010442 0003098826	LOCKER	2.308
511010442 0003098827	LOCKER	2.308
511010442 0003098828	LOCKER	2.308
511010442 0003098829	LOCKER	2.308
511010442 0003098830	LOCKER	2.308
511010442 0003098831	LOCKER	2.308
511010442 0003098832	LOCKER	2.308
511010442 0003098833	LOCKER	2.308
511010442 0003098834	LOCKER	2.308
511010442 0003098835	LOCKER	2.308
511010442 0003098836	LOCKER	2.308
511010442 0003098837	LOCKER	2.308
511010442 0003098838	LOCKER	2.308
511010442 0003098839	LOCKER	2.308
511010442 0003098840	LOCKER	2.308
511010442 0003098841	LOCKER	2.308
511010442 0003098842	LOCKER	2.308
511010442 0003098843	LOCKER	2.308
511010442 0003098844	LOCKER	2.308
511010442 0003098845	LOCKER	2.308
511010442 0003098846	LOCKER	2.308
511010442 0003098847	LOCKER	2.308
511010442 0003098848	LOCKER	2.308
511010442 0003098849	LOCKER	2.308
511010442 0003098850	LOCKER	2.308
511010442 0003098851	LOCKER	2.308

GOBIERNO DEL ESTADO DE AGUASCALIENTES
SECRETARÍA DE FINANZAS
BIENES MUEBLES
AL 31 DE DICIEMBRE DE 2019
(PESOS)

CÓDIGO	DESCRIPCIÓN DEL BIEN MUEBLE	VALOR EN LIBROS
511010442 0003098852	LOCKER	2.308
511010442 0003098853	LOCKER	2.308
511010442 0003098854	LOCKER	2.308
511010442 0003098855	LOCKER	2.308
511010442 0003098856	LOCKER	2.308
511010442 0003098857	LOCKER	2.308
511010442 0003098858	LOCKER	2.308
511010442 0003098859	LOCKER	2.308
511010442 0003098860	LOCKER	2.308
511010442 0003098861	LOCKER	2.308
511010442 0003098862	LOCKER	2.308
511010442 0003098863	LOCKER	2.308
511010442 0003098864	LOCKER	2.308
511010442 0003098865	LOCKER	2.308
511010442 0003098866	LOCKER	2.308
511010442 0003098867	LOCKER	2.308
511010442 0003098868	LOCKER	2.308
511010442 0003098869	LOCKER	2.308
511010442 0003098870	LOCKER	2.308
511010442 0003098871	LOCKER	2.308
511010442 0003098872	LOCKER	2.308
511010442 0003098873	LOCKER	2.308
511010442 0003098874	LOCKER	2.308
511010442 0003098875	LOCKER	2.308
511010442 0003098876	LOCKER	2.308
511010442 0003098877	LOCKER	2.308
511010442 0003098878	LOCKER	2.308
511010442 0003098879	LOCKER	2.308
511010442 0003098880	LOCKER	2.308
511010442 0003098881	LOCKER	2.308
511010442 0003098882	LOCKER	2.308
511010442 0003098883	LOCKER	2.308
511010442 0003098884	LOCKER	2.308
511010442 0003098885	LOCKER	2.308
511010442 0003098886	LOCKER	2.308
511010442 0003098887	LOCKER	2.308
511010442 0003098888	LOCKER	2.308
511010442 0003098889	LOCKER	2.308
511010442 0003098890	LOCKER	2.308
511010442 0003098891	LOCKER	2.308
511010442 0003098892	LOCKER	2.308
511010442 0003098893	LOCKER	2.308
511010442 0003098894	LOCKER	2.308

GOBIERNO DEL ESTADO DE AGUASCALIENTES
SECRETARÍA DE FINANZAS
BIENES MUEBLES
AL 31 DE DICIEMBRE DE 2019
(PESOS)

CÓDIGO	DESCRIPCIÓN DEL BIEN MUEBLE	VALOR EN LIBROS
511010442 0003098895	LOCKER	2.308
511010442 0003098896	LOCKER	2.308
511010442 0003098897	LOCKER	2.308
511010442 0003098898	LOCKER	2.308
511010442 0003098899	LOCKER	2.308
511010442 0003098900	LOCKER	2.308
511010442 0003098901	LOCKER	2.308
511010442 0003098902	LOCKER	2.308
511010442 0003098903	LOCKER	2.308
511010442 0003098904	LOCKER	2.308
511010442 0003098905	LOCKER	2.308
511010442 0003098906	LOCKER	2.308
511010442 0003098907	LOCKER	2.308
511010442 0003098908	LOCKER	2.308
511010442 0003098909	LOCKER	2.308
511010442 0003098910	LOCKER	2.308
511010442 0003098911	LOCKER	2.308
511010442 0003098912	LOCKER	2.308
511010442 0003098913	LOCKER	2.308
511010442 0003098914	LOCKER	2.308
511010442 0003098915	LOCKER	2.308
511010442 0003098916	LOCKER	2.308
511010442 0003098917	LOCKER	2.308
511010442 0003098918	LOCKER	2.308
511010442 0003098919	LOCKER	2.308
511010442 0003098920	LOCKER	2.308
511010442 0003098921	LOCKER	2.308
511010442 0003098922	LOCKER	2.308
511010442 0003098923	LOCKER	2.308
511010442 0003098924	LOCKER	2.308
511010442 0003098925	LOCKER	2.308
511010442 0003098926	LOCKER	2.308
511010442 0003098927	LOCKER	2.308
511010442 0003098928	LOCKER	2.308
511010442 0003098929	LOCKER	2.308
511010442 0003098930	LOCKER	2.308
511010442 0003098931	LOCKER	2.308
511010442 0003098932	LOCKER	2.308
511010442 0003098933	LOCKER	2.308
511010442 0003098934	LOCKER	2.308
511010442 0003098935	LOCKER	2.308
511010442 0003098936	LOCKER	2.308
511010442 0003098937	LOCKER	2.308

GOBIERNO DEL ESTADO DE AGUASCALIENTES
SECRETARÍA DE FINANZAS
BIENES MUEBLES
AL 31 DE DICIEMBRE DE 2019
(PESOS)

CÓDIGO	DESCRIPCIÓN DEL BIEN MUEBLE	VALOR EN LIBROS
511010442 0003098938	LOCKER	2.308
511010442 0003098939	LOCKER	2.308
511010442 0003098940	LOCKER	2.308
511010442 0003098941	LOCKER	2.308
511010442 0003098942	LOCKER	2.308
511010442 0003098943	LOCKER	2.308
511010442 0003098944	LOCKER	2.308
511010442 0003098945	LOCKER	2.308
511010442 0003098946	LOCKER	2.308
511010442 0003098947	LOCKER	2.308
511010442 0003098948	LOCKER	2.308
511010442 0003098949	LOCKER	2.308
511010442 0003098950	LOCKER	2.308
511010442 0003098951	LOCKER	2.308
511010442 0003098952	LOCKER	2.308
511010442 0003098953	LOCKER	2.308
511010442 0003098954	LOCKER	2.308
511010442 0003098955	LOCKER	2.308
511010442 0003098956	LOCKER	2.308
511010442 0003098957	LOCKER	2.308
511010442 0003098958	LOCKER	2.308
511010442 0003098959	LOCKER	2.308
511010442 0003098960	LOCKER	2.308
511010442 0003098961	LOCKER	2.308
511010442 0003098962	LOCKER	2.308
511010442 0003098963	LOCKER	2.308
511010442 0003098964	LOCKER	2.308
511010442 0003098965	LOCKER	2.308
511010442 0003098966	LOCKER	2.308
511010442 0003098967	LOCKER	2.308
511010442 0003099574	LOCKER	1.851
511010442 0003099575	LOCKER	1.851
511010442 0003099576	LOCKER	1.851
511010442 0003099577	LOCKER	1.851
511010442 0003099578	LOCKER	1.851
511010442 0003099579	LOCKER	1.851
511010442 0003099580	LOCKER	1.851
511010442 0003099581	LOCKER	1.851
511010442 0003099582	LOCKER	1.851
511010442 0003099583	LOCKER	1.851
511010442 0003099584	LOCKER	1.851
511010442 0003099585	LOCKER	1.851
511010442 0003099586	LOCKER	1.851

GOBIERNO DEL ESTADO DE AGUASCALIENTES
SECRETARÍA DE FINANZAS
BIENES MUEBLES
AL 31 DE DICIEMBRE DE 2019
(PESOS)

CÓDIGO	DESCRIPCIÓN DEL BIEN MUEBLE	VALOR EN LIBROS
511010442 0003099587	LOCKER	1.851
511010442 0003099588	LOCKER	1.851
511010442 0003099589	LOCKER	1.851
511010442 0003099590	LOCKER	1.851
511010442 0003099591	LOCKER	1.851
511010442 0003099592	LOCKER	1.851
511010442 0003099593	LOCKER	1.851
511010442 0003099594	LOCKER	1.851
511010442 0003099595	LOCKER	1.851
511010442 0003099596	LOCKER	1.851
511010442 0003099597	LOCKER	1.851
511010442 0003099598	LOCKER	1.851
511010442 0003099599	LOCKER	1.851
511010442 0003099600	LOCKER	1.851
511010442 0003099601	LOCKER	1.851
511010442 0003099602	LOCKER	1.851
511010442 0003099603	LOCKER	1.851
511010442 0003099604	LOCKER	1.851
511010442 0003099605	LOCKER	1.851
511010442 0003099606	LOCKER	1.851
511010442 0003099607	LOCKER	1.851
511010442 0003099608	LOCKER	1.851
511010442 0003099609	LOCKER	1.851
511010442 0003099610	LOCKER	1.851
511010442 0003099611	LOCKER	1.851
511010442 0003099612	LOCKER	1.851
511010442 0003099613	LOCKER	1.851
511010442 0003099614	LOCKER	1.851
511010442 0003099615	LOCKER	1.851
511010442 0003099616	LOCKER	1.851
511010442 0003099617	LOCKER	1.851
511010442 0003099618	LOCKER	1.851
511010442 0003099619	LOCKER	1.851
511010442 0003099620	LOCKER	1.851
511010442 0003099621	LOCKER	1.851
511010442 0003099622	LOCKER	1.851
511010442 0003099623	LOCKER	1.851
511010442 0003099624	LOCKER	1.851
511010442 0003099625	LOCKER	1.851
511010442 0003099626	LOCKER	1.851
511010442 0003099627	LOCKER	1.851
511010442 0003099628	LOCKER	1.851
511010442 0003099629	LOCKER	1.851

GOBIERNO DEL ESTADO DE AGUASCALIENTES
SECRETARÍA DE FINANZAS
BIENES MUEBLES
AL 31 DE DICIEMBRE DE 2019
(PESOS)

CÓDIGO	DESCRIPCIÓN DEL BIEN MUEBLE	VALOR EN LIBROS
511010442 0003099630	LOCKER	1.851
511010442 0003099631	LOCKER	1.851
511010442 0003099632	LOCKER	1.851
511010442 0003099633	LOCKER	1.851
511010442 0003099634	LOCKER	1.851
511010442 0003099635	LOCKER	1.851
511010442 0003099636	LOCKER	1.851
511010442 0003099637	LOCKER	1.851
511010442 0003099638	LOCKER	1.851
511010442 0003099639	LOCKER	1.851
511010442 0003099640	LOCKER	1.851
511010442 0003099641	LOCKER	1.851
511010442 0003099642	LOCKER	1.851
511010442 0003099643	LOCKER	1.851
511010442 0003099644	LOCKER	1.851
511010442 0003099645	LOCKER	1.851
511010442 0003099646	LOCKER	1.851
511010442 0003099647	LOCKER	1.851
511010442 0003099648	LOCKER	1.851
511010442 0003099649	LOCKER	1.851
511010442 0003099650	LOCKER	1.851
511010442 0003099651	LOCKER	1.851
511010442 0003099652	LOCKER	1.851
511010442 0003099653	LOCKER	1.851
511010442 0003099654	LOCKER	1.851
511010442 0003099655	LOCKER	1.851
511010442 0003099656	LOCKER	1.851
511010442 0003099657	LOCKER	1.851
511010442 0003099658	LOCKER	1.851
511010442 0003099659	LOCKER	1.851
511010442 0003099660	LOCKER	1.851
511010442 0003099661	LOCKER	1.851
511010442 0003099662	LOCKER	1.851
511010442 0003099663	LOCKER	1.851
511010442 0003099664	LOCKER	1.851
511010442 0003099665	LOCKER	1.851
511010442 0003099666	LOCKER	1.851
511010442 0003099667	LOCKER	1.851
511010442 0003099668	LOCKER	1.851
511010442 0003099669	LOCKER	1.851
511010442 0003099670	LOCKER	1.851
511010442 0003099671	LOCKER	1.851
511010442 0003099672	LOCKER	1.851

GOBIERNO DEL ESTADO DE AGUASCALIENTES
SECRETARÍA DE FINANZAS
BIENES MUEBLES
AL 31 DE DICIEMBRE DE 2019
(PESOS)

CÓDIGO	DESCRIPCIÓN DEL BIEN MUEBLE	VALOR EN LIBROS
511010442 0003099673	LOCKER	1.851
511010442 0003099674	LOCKER	1.851
511010442 0003099675	LOCKER	1.851
511010442 0003099676	LOCKER	1.851
511010442 0003099677	LOCKER	1.851
511010442 0003099678	LOCKER	1.851
511010442 0003099679	LOCKER	1.851
511010442 0003099680	LOCKER	1.851
511010442 0003099681	LOCKER	1.851
511010442 0003099682	LOCKER	1.851
511010442 0003099683	LOCKER	1.851
511010442 0003099684	LOCKER	1.851
511010442 0003099685	LOCKER	1.851
511010442 0003099686	LOCKER	1.851
511010442 0003099687	LOCKER	1.851
511010442 0003099688	LOCKER	1.851
511010442 0003099689	LOCKER	1.851
511010442 0003099690	LOCKER	1.851
511010442 0003099691	LOCKER	1.851
511010442 0003099692	LOCKER	1.851
511010442 0003099693	LOCKER	1.851
511010442 0003099694	LOCKER	1.851
511010442 0003099695	LOCKER	1.851
511010442 0003099696	LOCKER	1.851
511010442 0003099697	LOCKER	1.851
511010442 0003099698	LOCKER	1.851
511010442 0003099699	LOCKER	1.851
511010442 0003099700	LOCKER	1.851
511010442 0003099701	LOCKER	1.851
511010442 0003099702	LOCKER	1.851
511010442 0003099703	LOCKER	1.851
511010442 0003099704	LOCKER	1.851
511010442 0003099705	LOCKER	1.851
511010442 0003099706	LOCKER	1.851
511010442 0003099707	LOCKER	1.851
511010442 0003099708	LOCKER	1.851
511010442 0003099709	LOCKER	1.851
511010442 0003099710	LOCKER	1.851
511010442 0003099711	LOCKER	1.851
511010442 0003099712	LOCKER	1.851
511010442 0003099713	LOCKER	1.851
511010442 0003099714	LOCKER	1.851
511010442 0003099715	LOCKER	1.851

GOBIERNO DEL ESTADO DE AGUASCALIENTES
SECRETARÍA DE FINANZAS
BIENES MUEBLES
AL 31 DE DICIEMBRE DE 2019
(PESOS)

CÓDIGO	DESCRIPCIÓN DEL BIEN MUEBLE	VALOR EN LIBROS
511010442 0003099716	LOCKER	1.851
511010442 0003099717	LOCKER	1.851
511010442 0003099718	LOCKER	1.851
511010442 0003099719	LOCKER	1.851
511010442 0003099720	LOCKER	1.851
511010442 0003099721	LOCKER	1.851
511010442 0003099722	LOCKER	1.851
511010442 0003099723	LOCKER	1.851
511010442 0003099724	LOCKER	1.851
511010442 0003099725	LOCKER	1.851
511010442 0003099726	LOCKER	1.851
511010442 0003099727	LOCKER	1.851
511010442 0003099728	LOCKER	1.851
511010442 0003099729	LOCKER	1.851
511010442 0003099730	LOCKER	1.851
511010442 0003099731	LOCKER	1.851
511010442 0003099732	LOCKER	1.851
511010442 0003099882	LOCKER	1.995
511010442 0003099883	LOCKER	1.995
511010442 0003099884	LOCKER	1.995
511010442 0003099885	LOCKER	1.995
511010442 0003099886	LOCKER	1.995
511010442 0003099887	LOCKER	1.995
511010442 0003099888	LOCKER	1.995
511010442 0003099889	LOCKER	1.995
511010442 0003099890	LOCKER	1.995
511010442 0003099891	LOCKER	1.995
511010442 0003099892	LOCKER	1.995
511010442 0003099893	LOCKER	1.995
511010442 0003099894	LOCKER	1.995
511010442 0003099895	LOCKER	1.995
511010442 0003099896	LOCKER	1.995
511010442 0003099897	LOCKER	1.995
511010442 0003099898	LOCKER	1.995
511010442 0003099899	LOCKER	1.995
511010442 0003099900	LOCKER	1.995
511010442 0003099901	LOCKER	1.995
511010442 0003099902	LOCKER	1.995
511010442 0003099903	LOCKER	1.995
511010442 0003099904	LOCKER	1.995
511010442 0003099905	LOCKER	1.995
511010442 0003099906	LOCKER	1.995
511010442 0003099907	LOCKER	1.995

GOBIERNO DEL ESTADO DE AGUASCALIENTES
SECRETARÍA DE FINANZAS
BIENES MUEBLES
AL 31 DE DICIEMBRE DE 2019
(PESOS)

CÓDIGO	DESCRIPCIÓN DEL BIEN MUEBLE	VALOR EN LIBROS
511010442 0003099908	LOCKER	1.995
511010442 0003099909	LOCKER	1.995
511010442 0003099910	LOCKER	1.995
511010442 0003099911	LOCKER	1.995
511010442 0003099912	LOCKER	1.995
511010442 0003099913	LOCKER	1.995
511010442 0003099914	LOCKER	1.995
511010442 0003099915	LOCKER	1.995
511010442 0003099916	LOCKER	1.995
511010442 0003099917	LOCKER	1.995
511010442 0003099918	LOCKER	1.995
511010442 0003099919	LOCKER	1.995
511010442 0003099920	LOCKER	1.995
511010442 0003099921	LOCKER	1.995
511010442 0003099922	LOCKER	1.995
511010442 0003099923	LOCKER	1.995
511010442 0003099924	LOCKER	1.995
511010442 0003099925	LOCKER	1.995
511010442 0003099926	LOCKER	1.995
511010442 0003099927	LOCKER	1.995
511010442 0003099928	LOCKER	1.995
511010442 0003099929	LOCKER	1.995
511010442 0003099930	LOCKER	1.995
511010442 0003099931	LOCKER	1.995
511010442 0003099932	LOCKER	1.995
511010442 0003099933	LOCKER	1.995
511010442 0003099934	LOCKER	1.995
511010442 0003099935	LOCKER	1.995
511010442 0003099936	LOCKER	1.995
511010442 0003099937	LOCKER	1.995
511010442 0003099938	LOCKER	1.995
511010442 0003099939	LOCKER	1.995
511010442 0003099940	LOCKER	1.995
511010442 0003099941	LOCKER	1.995
511010442 0003099942	LOCKER	1.995
511010442 0003099943	LOCKER	1.995
511010442 0003099944	LOCKER	1.995
511010442 0003099945	LOCKER	1.995
511010442 0003099946	LOCKER	1.995
511010442 0003099947	LOCKER	1.995
511010442 0003099948	LOCKER	1.995
511010442 0003099949	LOCKER	1.995
511010442 0003099950	LOCKER	1.995

GOBIERNO DEL ESTADO DE AGUASCALIENTES
SECRETARÍA DE FINANZAS
BIENES MUEBLES
AL 31 DE DICIEMBRE DE 2019
(PESOS)

CÓDIGO	DESCRIPCIÓN DEL BIEN MUEBLE	VALOR EN LIBROS
511010442 0003099951	LOCKER	1.995
511010442 0003099952	LOCKER	1.995
511010442 0003099953	LOCKER	1.995
511010442 0003099954	LOCKER	1.995
511010442 0003099955	LOCKER	1.995
511010442 0003099956	LOCKER	1.995
511010442 0003099957	LOCKER	1.995
511010442 0003099958	LOCKER	1.995
511010442 0003099959	LOCKER	1.995
511010442 0003099960	LOCKER	1.995
511010442 0003099961	LOCKER	1.995
511010442 0003099962	LOCKER	1.995
511010442 0003099963	LOCKER	1.995
511010442 0003099966	LOCKER	1.995
511010442 0003099967	LOCKER	1.995
511010442 0003099968	LOCKER	1.995
511010442 0003099969	LOCKER	1.995
511010442 0003099970	LOCKER	1.995
511010442 0003099971	LOCKER	1.995
511010442 0003099972	LOCKER	1.995
511010442 0003099973	LOCKER	1.995
511010442 0003099974	LOCKER	1.995
511010442 0003099975	LOCKER	1.995
511010442 0003099976	LOCKER	1.995
511010442 0003099977	LOCKER	1.995
511010442 0003099978	LOCKER	1.995
511010442 0003099979	LOCKER	1.995
511010442 0003099980	LOCKER	1.995
511010442 0003099981	LOCKER	1.995
511010442 0003099982	LOCKER	1.995
511010442 0003099983	LOCKER	1.995
511010442 0003099984	LOCKER	1.995
511010442 0003099985	LOCKER	1.995
511010442 0003099986	LOCKER	1.995
511010442 0003099987	LOCKER	1.995
511010442 0003099988	LOCKER	1.995
511010442 0003099989	LOCKER	1.995
511010442 0003099990	LOCKER	1.995
511010442 0003099991	LOCKER	1.995
511010442 0003099992	LOCKER	1.995
511010442 0003099993	LOCKER	1.995
511010442 0003099994	LOCKER	1.995
511010442 0003099995	LOCKER	1.995

GOBIERNO DEL ESTADO DE AGUASCALIENTES
SECRETARÍA DE FINANZAS
BIENES MUEBLES
AL 31 DE DICIEMBRE DE 2019
(PESOS)

CÓDIGO	DESCRIPCIÓN DEL BIEN MUEBLE	VALOR EN LIBROS
511010442 0003099996	LOCKER	1.995
511010442 0003099997	LOCKER	1.995
511010442 0003099998	LOCKER	1.995
511010442 0003099999	LOCKER	1.995
511010442 0003100000	LOCKER	1.995
511010442 0003100001	LOCKER	1.995
511010442 0003100002	LOCKER	1.995
511010442 0003100003	LOCKER	1.995
511010442 0003100004	LOCKER	1.995
511010442 0003100005	LOCKER	1.995
511010442 0003101664	LOCKER	800
511010442 0003102140	LOCKER	3.497
511010442 0003106302	LOCKER METALICO DE 2 GAVETAS	1
511010442 0003106303	LOCKER METALICO DE 2 GAVETAS	1
511010442 0003106304	LOCKER METALICO DE 2 GAVETAS	1
511010442 0003106305	LOCKER METALICO DE 2 GAVETAS	1
511010442 0003106306	LOCKER METALICO DE 2 GAVETAS	1
511010442 0003106307	LOCKER METALICO DE 2 GAVETAS	1
511010442 0003106376	LOCKER AZUL	1
511010442 0003106382	LOCKER DE DOS PUERTAS CON PORTA CANDADO	1
511010442 0003106406	LOCKER AZUL	1
511010442 0003106443	LOCKER DE 2 GAVETAS	1
511010442 0003106444	LOCKER DE 2 GAVETAS	1
511010442 0003106445	LOCKER DE 2 GAVETAS	1
511010442 0003106488	LOCKER DE 2 GAVETAS	1
511010442 0003106489	LOCKER DE 2 GAVETAS	1
511010442 0003106490	LOCKER DE 2 GAVETAS	1
511010442 0003106491	LOCKER DE 2 GAVETAS	1
511010442 0003106492	LOCKER DE 2 GAVETAS	1
511010442 0003106854	LOCKER DE 3 GAVETAS	1
511010442 0003106864	LOCKER METALICO 2 PUERTAS	1
511010442 0003106865	LOCKER METALICO 2 PUERTAS	1
511010442 0003106889	LOCKER 2 GAVETAS	1
511010442 0003106890	LOCKER 2 GAVETAS	1
511010442 0003106911	LOCKER MDE METAL 2 GAVETAS	1
511010442 0003106977	LOCKER METALICO 2 PUERTAS	1
511010442 0003106978	LOCKER METALICO 2 PUERTAS	1
511010442 0003106989	LOCKER C/2 GAVETAS	1
511010442 0003107067	LOCKER DE 2 GAVETAS	1
511010442 0003107068	LOCKER DE 2 GAVETAS	1
511010442 0003107069	LOCKER DE 2 GAVETAS	1
511010442 0003107070	LOCKER DE 2 GAVETAS	1
511010442 0003107458	LOCKER 2 PUERTAS	1

GOBIERNO DEL ESTADO DE AGUASCALIENTES
SECRETARÍA DE FINANZAS
BIENES MUEBLES
AL 31 DE DICIEMBRE DE 2019
(PESOS)

CÓDIGO	DESCRIPCIÓN DEL BIEN MUEBLE	VALOR EN LIBROS
511010442 0003108235	LOCKER DE 3 GAVETAS #1	1
511010442 0003108236	LOCKER DE 3 GAVETAS #2	1
511010442 0003108237	LOCKER DE 3 GAVETAS #3	1
511010442 0003108238	LOCKER DE 3 GAVETAS #4	1
511010442 0003108239	LOCKER DE 3 GAVETAS #5	1
511010442 0003108581	LOCKER	1
511010442 0003108612	LOCKER 2 PTAS	1
511010442 0003108613	LOCKER DE 2 GABETAS	1
511010442 0003108614	LOCKER DE 2 GABETAS	1
511010442 0003108666	LOCKER	1
511010442 0003108667	LOCKER	1
511010442 0003108789	LOKER GRIS	1
511010442 0003108809	LOCKER GRIS DE 2 GAVETAS	1
511010442 0003108914	LOCKER DE 2 GAVETAS	1
511010442 0003108915	LOCKER DE 2 GAVETAS	1
511010442 0003108916	LOCKER DE 2 GAVETAS	1
511010442 0003109133	LOCKER DE 2 GAVETAS	1
511010442 0003109134	LOCKER DE 2 GAVETAS	1
511010442 0003109135	LOCKER DE 2 GAVETAS	1
511010442 0003109136	LOCKER DE 2 GAVETAS	1
511010442 0003109137	LOCKER DE 2 GAVETAS	1
511010442 0003110643	LOCKER DE 4 PUERTAS	2.146
511010442 0003110644	LOCKER DE 4 PUERTAS	2.146
511010442 0003111788	LOCKER	1.682
511010442 0003111789	LOCKER	1.682
511010442 0003111790	LOCKER	1.682
511010442 0003114083	LOCKER	2.199
511010443 0003086765	MODULAR EN L CON LIBRERO SUPERIOR	5.254
511010443 0003086766	MODULAR EN L DE 1.80 X .80 MTS. CON LIBRERO SUPERIOR	6.438
511010443 0003086767	MODULAR EN L DE 1.80 X .80 MTS. CON LIBRERO SUPERIOR	6.438
511010443 0003086768	MODULAR EN L DE 1.80 X .80 MTS. CON LIBRERO SUPERIOR	6.438
511010443 0003098691	MODULAR EJECUTIVO	10.208
511010448 0003029742	PLANERO	1
511010448 0003029743	PLANERO	1
511010448 0003029749	PLANERO CON 42 DIVISIONES	1
511010448 0003029754	PLANERO DE 1.80 * 0.60 * 0.72	1
511010448 0003029755	PLANERO DE 5 GAVETAS COLOR ARENA METALICO 1.00*1.30MTS	1
511010448 0003029756	PLANERO DE 5 GAVETAS COLOR ARENA METALICO DE 1.00*1.30	1
511010448 0003029757	PLANERO DE MADERA	1
511010448 0003029758	PLANERO DE MADERA	1
511010448 0003029759	PLANERO DE MADERA	1
511010448 0003029760	PLANERO DE MADERA DE 12 ENTREPAÑOS	1
511010448 0003029761	PLANERO HORIZONTAL 5 CAJONES C CHAPA METALICO	2

GOBIERNO DEL ESTADO DE AGUASCALIENTES
SECRETARÍA DE FINANZAS
BIENES MUEBLES
AL 31 DE DICIEMBRE DE 2019
(PESOS)

CÓDIGO	DESCRIPCIÓN DEL BIEN MUEBLE	VALOR EN LIBROS
511010448 0003029762	PLANERO METALICO DE 105 DIVISIONES	1
511010448 0003029763	PLANERO METALICO DE 33 DIVISIONES	1
511010448 0003029764	PLANERO METALICO DE 66 DIVISIONES	1
511010448 0003029765	PLANERO METALICO DE 72 DIVISIONES	1
511010448 0003029766	PLANERO METALICO DE 72 DIVISIONES	1
511010448 0003029786	PORTA PLANOS DE MADERA	1
511010448 0003064147	PLANERO HORIZONTAL DE 5 GAVETAS BASE METALICA GAVETAS DE MADERA DE 1.00*.70*.60 MTS.	4.577
511010449 0003087117	MAMPARA	1.134
511010449 0003087118	MAMPARA	1.134
511010449 0003087119	MAMPARA	1.134
511010449 0003087120	MAMPARA	1.134
511010449 0003087121	MAMPARA	1.134
511010449 0003087122	MAMPARA	1.134
511010449 0003087123	MAMPARA	1.134
511010449 0003087124	MAMPARA	1.134
511010449 0003087125	MAMPARA	1.134
511010449 0003087126	MAMPARA	1.134
511010449 0003087127	MAMPARA	1.134
511010449 0003087128	MAMPARA	1.134
511010449 0003087129	MAMPARA	1.134
511010449 0003087130	MAMPARA	1.134
511010449 0003091572	MAMPARA	2.610
511010449 0003091573	MAMPARA	2.610
511010449 0003091574	MAMPARA	2.610
511010449 0003091575	MAMPARA	2.610
511010449 0003091576	MAMPARA	3.074
511010449 0003091577	MAMPARA	3.074
511010449 0003091578	MAMPARA	3.074
511010449 0003091579	MAMPARA	3.074
511010449 0003091987	MAMPARA	2.203
511010449 0003091988	MAMPARA	2.203
511010449 0003091989	MAMPARA	2.203
511010449 0003091990	MAMPARA	2.203
511010450 0003093677	VENTILADOR	640
511010450 0003093679	VENTILADOR	550
511010450 0003093680	VENTILADOR	640
511010450 0003093681	VENTILADOR	550
511010450 0003093683	VENTILADOR	550
511010450 0003093760	VENTILADOR	1
511010450 0003096449	VENTILADOR	1.086
511010450 0003096450	VENTILADOR	1.086
511010450 0003096451	VENTILADOR	1.086
511010450 0003096452	VENTILADOR	1.086

GOBIERNO DEL ESTADO DE AGUASCALIENTES
SECRETARÍA DE FINANZAS
BIENES MUEBLES
AL 31 DE DICIEMBRE DE 2019
(PESOS)

CÓDIGO	DESCRIPCIÓN DEL BIEN MUEBLE	VALOR EN LIBROS
511010450 0003096453	VENTILADOR	1.086
511010450 0003096454	VENTILADOR	1.086
511010450 0003096455	VENTILADOR	1.086
511010450 0003096456	VENTILADOR	1.086
511010450 0003096457	VENTILADOR	1.086
511010450 0003096458	VENTILADOR	1.086
511010450 0003096459	VENTILADOR	1.086
511010450 0003096460	VENTILADOR	1.086
511010450 0003096461	VENTILADOR	1.086
511010450 0003096462	VENTILADOR	1.086
511010450 0003096463	VENTILADOR	1.086
511010450 0003096464	VENTILADOR	1.086
511010450 0003096465	VENTILADOR	1.086
511010450 0003096466	VENTILADOR	1.086
511010450 0003096467	VENTILADOR	1.086
511010450 0003096468	VENTILADOR	1.086
511010450 0003096469	VENTILADOR	1.086
511010450 0003096470	VENTILADOR	1.086
511010450 0003096471	VENTILADOR	1.086
511010450 0003096472	VENTILADOR	1.086
511010450 0003096473	VENTILADOR	1.086
511010450 0003096474	VENTILADOR	1.086
511010450 0003096475	VENTILADOR	1.086
511010450 0003096476	VENTILADOR	1.086
511010450 0003096477	VENTILADOR	1.086
511010450 0003096478	VENTILADOR	1.086
511010450 0003100043	VENTILADOR	1.348
511010450 0003100044	VENTILADOR	1.348
511010450 0003100045	VENTILADOR	1.348
511010450 0003100046	VENTILADOR	1.348
511010450 0003100047	VENTILADOR	1.348
511010450 0003100048	VENTILADOR	1.348
511010450 0003100049	VENTILADOR	1.348
511010450 0003100050	VENTILADOR	1.348
511010450 0003100051	VENTILADOR	1.348
511010450 0003100052	VENTILADOR	1.348
511010450 0003100053	VENTILADOR	1.348
511010450 0003100054	VENTILADOR	1.348
511010450 0003100055	VENTILADOR	1.348
511010450 0003100056	VENTILADOR	1.348
511010450 0003100057	VENTILADOR	1.348
511010450 0003100058	VENTILADOR	1.348
511010450 0003100059	VENTILADOR	1.348

GOBIERNO DEL ESTADO DE AGUASCALIENTES
SECRETARÍA DE FINANZAS
BIENES MUEBLES
AL 31 DE DICIEMBRE DE 2019
(PESOS)

CÓDIGO	DESCRIPCIÓN DEL BIEN MUEBLE	VALOR EN LIBROS
511010450 0003100060	VENTILADOR	1.348
511010450 0003100061	VENTILADOR	1.348
511010450 0003100062	VENTILADOR	1.348
511010450 0003100063	VENTILADOR	1.348
511010450 0003105358	VENTILADOR METALICO	1
511010450 0003107061	VENTILADOR CUARTO DE SOPLADORES	1
511010450 0003107680	VENTILADOR DE PEDESTAL	1
511010450 0003107757	VENTILADOR	1
511010450 0003107802	VENTILADOR DE PEDESTAL	1
511010450 0003107843	VENTILADOR DE PEDESTAL	1
511010450 0003107848	VENTILADOR DE TORRE	1
511010450 0003108036	VENTILADOR DE PEDESTAL	1
511010450 0003108134	VENTILADOR DE PEDESTAL	1
511010451 0003086938	SALA DE ESPERA	9.088
511010451 0003090019	SALA DE ESPERA	4.529
511010451 0003090020	SALA DE ESPERA	4.529
511010451 0003090021	SALA DE ESPERA	4.529
511010451 0003090022	SALA DE ESPERA	4.529
511010451 0003090862	SALA DE ESPERA	6.835
511010451 0003093134	SALA DE ESPERA	9.062
511010451 0003093141	SALA DE ESPERA	9.062
511010451 0003093359	SALA DE ESPERA	9.062
511010451 0003093360	SALA DE ESPERA	9.062
511010451 0003096444	SALA DE ESPERA	3.782
511010451 0003096445	SALA DE ESPERA	3.782
511010451 0003096589	SALA DE ESPERA	10.672
511010451 0003099228	SALA DE ESPERA	3.944
511010451 0003099229	SALA DE ESPERA	3.944
511010451 0003111662	SALA DE ESPERA	4.012
511010451 0003111663	SALA DE ESPERA	4.012
511010451 0003111664	SALA DE ESPERA	4.012
511010451 0003112203	SALA DE ESPERA	11.349
511010451 0003112204	SALA DE ESPERA	11.349
511010451 0003112205	SALA DE ESPERA	11.349
511010452 0003091117	ESTANTERIA LIGERA INICIAL 80CM	2.192
511010452 0003091118	ESTANTERIA LIGERA ADICIONAL 80CM	2.065
511010452 0003091119	ESTANTERIA LIGERA ADICIONAL 80CM	2.065
511010452 0003091120	ESTANTERIA LIGERA ADICIONAL 80CM	2.065
511010452 0003091121	ESTANTERIA LIGERA ADICIONAL 80CM	2.065
511010452 0003091580	ESTANTE	1.195
511010452 0003091581	ESTANTE	1.195
511010452 0003091582	ESTANTE	1.195
511010452 0003091583	ESTANTE	1.195

GOBIERNO DEL ESTADO DE AGUASCALIENTES
SECRETARÍA DE FINANZAS
BIENES MUEBLES
AL 31 DE DICIEMBRE DE 2019
(PESOS)

CÓDIGO	DESCRIPCIÓN DEL BIEN MUEBLE	VALOR EN LIBROS
511010452 0003091584	ESTANTE	1.195
511010452 0003091585	ESTANTE	1.195
511010452 0003091586	ESTANTE	1.195
511010452 0003091587	ESTANTE	1.195
511010452 0003091588	ESTANTE	1.195
511010452 0003091589	ESTANTE	1.195
511010452 0003091590	ESTANTE	1.195
511010452 0003091591	ESTANTE	1.195
511010452 0003091592	ESTANTE	1.195
511010452 0003091593	ESTANTE	1.195
511010452 0003091594	ESTANTE	1.195
511010452 0003091595	ESTANTE	1.195
511010452 0003091596	ESTANTE	1.195
511010452 0003091597	ESTANTE	1.195
511010452 0003091598	ESTANTE	1.195
511010452 0003091599	ESTANTE	1.195
511010452 0003092224	ESTANTE	2.564
511010452 0003092225	ESTANTE	2.564
511010452 0003092226	ESTANTE	2.564
511010452 0003092227	ESTANTE	2.564
511010452 0003092228	ESTANTE	2.564
511010452 0003092229	ESTANTE	2.564
511010452 0003092230	ESTANTE	2.564
511010452 0003092231	ESTANTE	2.564
511010452 0003092232	ESTANTE	2.564
511010452 0003092233	ESTANTE	2.564
511010452 0003092234	ESTANTE	2.564
511010452 0003092235	ESTANTE	2.564
511010452 0003092236	ESTANTE	2.564
511010452 0003092237	ESTANTE	2.564
511010452 0003092238	ESTANTE	2.564
511010452 0003092239	ESTANTE	2.564
511010452 0003092240	ESTANTE	2.564
511010452 0003092241	ESTANTE	2.564
511010452 0003092242	ESTANTE	2.564
511010452 0003092243	ESTANTE	2.564
511010452 0003092244	ESTANTE	2.564
511010452 0003092245	ESTANTE	2.564
511010452 0003092246	ESTANTE	2.564
511010452 0003092247	ESTANTE	2.564
511010452 0003092248	ESTANTE	2.564
511010452 0003092249	ESTANTE	2.564
511010452 0003092250	ESTANTE	2.564

GOBIERNO DEL ESTADO DE AGUASCALIENTES
SECRETARÍA DE FINANZAS
BIENES MUEBLES
AL 31 DE DICIEMBRE DE 2019
(PESOS)

CÓDIGO	DESCRIPCIÓN DEL BIEN MUEBLE	VALOR EN LIBROS
511010452 0003092251	ESTANTE	2.564
511010452 0003092252	ESTANTE	2.564
511010452 0003092253	ESTANTE	2.564
511010452 0003092254	ESTANTE	2.564
511010452 0003092255	ESTANTE	2.564
511010452 0003092256	ESTANTE	2.564
511010452 0003092257	ESTANTE	2.564
511010452 0003092258	ESTANTE	2.564
511010452 0003092259	ESTANTE	2.564
511010452 0003092260	ESTANTE	2.564
511010452 0003092261	ESTANTE	2.564
511010452 0003092262	ESTANTE	2.564
511010452 0003092263	ESTANTE	2.564
511010452 0003092264	ESTANTE	2.564
511010452 0003092265	ESTANTE	2.564
511010452 0003092266	ESTANTE	2.564
511010452 0003092267	ESTANTE	2.564
511010452 0003092268	ESTANTE	2.564
511010452 0003092269	ESTANTE	2.564
511010452 0003092270	ESTANTE	2.564
511010452 0003092271	ESTANTE	2.564
511010452 0003092272	ESTANTE	2.564
511010452 0003092273	ESTANTE	2.564
511010452 0003092274	ESTANTE	2.564
511010452 0003092275	ESTANTE	2.564
511010452 0003092276	ESTANTE	2.564
511010452 0003092277	ESTANTE	2.564
511010452 0003092278	ESTANTE	2.564
511010452 0003092279	ESTANTE	2.564
511010452 0003092280	ESTANTE	2.564
511010452 0003092281	ESTANTE	2.564
511010452 0003092282	ESTANTE	2.564
511010452 0003092283	ESTANTE	2.564
511010452 0003092284	ESTANTE	2.564
511010452 0003092285	ESTANTE	2.564
511010452 0003092286	ESTANTE	2.564
511010452 0003092287	ESTANTE	2.564
511010452 0003092288	ESTANTE	2.564
511010452 0003092289	ESTANTE	2.564
511010452 0003092290	ESTANTE	2.564
511010452 0003092291	ESTANTE	2.564
511010452 0003092292	ESTANTE	2.564
511010452 0003092293	ESTANTE	2.564

GOBIERNO DEL ESTADO DE AGUASCALIENTES
SECRETARÍA DE FINANZAS
BIENES MUEBLES
AL 31 DE DICIEMBRE DE 2019
(PESOS)

CÓDIGO	DESCRIPCIÓN DEL BIEN MUEBLE	VALOR EN LIBROS
511010452 0003092294	ESTANTE	2.564
511010452 0003092295	ESTANTE	2.564
511010452 0003092296	ESTANTE	2.564
511010452 0003092297	ESTANTE	2.564
511010452 0003092298	ESTANTE	2.564
511010452 0003092299	ESTANTE	2.564
511010452 0003092300	ESTANTE	2.564
511010452 0003092301	ESTANTE	2.564
511010452 0003092302	ESTANTE	2.564
511010452 0003092303	ESTANTE	2.564
511010452 0003092304	ESTANTE	2.564
511010452 0003092305	ESTANTE	2.564
511010452 0003092306	ESTANTE	2.564
511010452 0003092307	ESTANTE	2.564
511010452 0003092308	ESTANTE	2.564
511010452 0003092309	ESTANTE	2.564
511010452 0003092310	ESTANTE	2.564
511010452 0003092311	ESTANTE	2.564
511010452 0003092312	ESTANTE	2.564
511010452 0003092313	ESTANTE	2.564
511010452 0003092314	ESTANTE	2.564
511010452 0003092315	ESTANTE	2.564
511010452 0003092316	ESTANTE	2.564
511010452 0003092317	ESTANTE	2.564
511010452 0003092318	ESTANTE	2.564
511010452 0003092319	ESTANTE	2.564
511010452 0003092320	ESTANTE	2.564
511010452 0003092321	ESTANTE	2.564
511010452 0003092322	ESTANTE	2.564
511010452 0003092323	ESTANTE	2.564
511010452 0003092324	ESTANTE	2.564
511010452 0003092325	ESTANTE	2.564
511010452 0003092326	ESTANTE	2.564
511010452 0003092327	ESTANTE	2.564
511010452 0003092328	ESTANTE	2.564
511010452 0003092329	ESTANTE	2.564
511010452 0003092330	ESTANTE	2.564
511010452 0003092331	ESTANTE	2.564
511010452 0003092332	ESTANTE	2.564
511010452 0003092333	ESTANTE	2.564
511010452 0003092334	ESTANTE	2.564
511010452 0003092335	ESTANTE	2.564
511010452 0003092336	ESTANTE	2.564

GOBIERNO DEL ESTADO DE AGUASCALIENTES
SECRETARÍA DE FINANZAS
BIENES MUEBLES
AL 31 DE DICIEMBRE DE 2019
(PESOS)

CÓDIGO	DESCRIPCIÓN DEL BIEN MUEBLE	VALOR EN LIBROS
511010452 0003092337	ESTANTE	2.564
511010452 0003092338	ESTANTE	2.564
511010452 0003092339	ESTANTE	2.564
511010452 0003092340	ESTANTE	2.564
511010452 0003092341	ESTANTE	2.564
511010452 0003092342	ESTANTE	2.564
511010452 0003092343	ESTANTE	2.564
511010452 0003092344	ESTANTE	2.564
511010452 0003092345	ESTANTE	2.564
511010452 0003092346	ESTANTE	2.564
511010452 0003092347	ESTANTE	2.564
511010452 0003092348	ESTANTE	2.564
511010452 0003092349	ESTANTE	2.564
511010452 0003092350	ESTANTE	2.564
511010452 0003092351	ESTANTE	2.564
511010452 0003092352	ESTANTE	2.564
511010452 0003092353	ESTANTE	2.564
511010452 0003092354	ESTANTE	2.564
511010452 0003092355	ESTANTE	2.564
511010452 0003092356	ESTANTE	2.564
511010452 0003092357	ESTANTE	2.564
511010452 0003093871	ESTANTE	2.806
511010452 0003093953	ESTANTE	69.595
511010452 0003093954	ESTANTE	67.275
511010452 0003094979	ESTANTE	13.096
511010452 0003094980	ESTANTE	13.096
511010452 0003094981	ESTANTE	13.096
511010452 0003094982	ESTANTE	13.096
511010452 0003094983	ESTANTE	13.096
511010452 0003094984	ESTANTE	13.096
511010452 0003094985	ESTANTE	13.096
511010452 0003094986	ESTANTE	13.096
511010452 0003094987	ESTANTE	13.096
511010452 0003094988	ESTANTE	13.096
511010452 0003094989	ESTANTE	13.096
511010452 0003094990	ESTANTE	13.096
511010452 0003094991	ESTANTE	16.066
511010452 0003094992	ESTANTE	16.066
511010452 0003094993	ESTANTE	16.066
511010452 0003094994	ESTANTE	16.066
511010452 0003094995	ESTANTE	16.066
511010452 0003094996	ESTANTE	16.066
511010452 0003094997	ESTANTE	16.066

GOBIERNO DEL ESTADO DE AGUASCALIENTES
SECRETARÍA DE FINANZAS
BIENES MUEBLES
AL 31 DE DICIEMBRE DE 2019
(PESOS)

CÓDIGO	DESCRIPCIÓN DEL BIEN MUEBLE	VALOR EN LIBROS
511010452 0003094998	ESTANTE	16.066
511010452 0003094999	ESTANTE	16.066
511010452 0003095000	ESTANTE	16.066
511010452 0003095001	ESTANTE	16.066
511010452 0003095002	ESTANTE	16.066
511010452 0003095003	ESTANTE	16.066
511010452 0003095004	ESTANTE	16.066
511010452 0003095005	ESTANTE	16.066
511010452 0003095006	ESTANTE	16.066
511010452 0003095007	ESTANTE	16.066
511010452 0003095008	ESTANTE	16.066
511010452 0003095009	ESTANTE	16.066
511010452 0003095010	ESTANTE	16.066
511010452 0003095011	ESTANTE	16.066
511010452 0003095012	ESTANTE	16.066
511010452 0003095013	ESTANTE	16.066
511010452 0003095014	ESTANTE	16.066
511010452 0003095015	ESTANTE	16.066
511010452 0003095016	ESTANTE	16.066
511010452 0003095017	ESTANTE	16.066
511010452 0003095018	ESTANTE	16.066
511010452 0003095019	ESTANTE	16.066
511010452 0003095020	ESTANTE	16.066
511010452 0003095021	ESTANTE	16.066
511010452 0003095022	ESTANTE	16.066
511010452 0003095023	ESTANTE	16.066
511010452 0003095024	ESTANTE	16.066
511010452 0003095025	ESTANTE	16.066
511010452 0003095026	ESTANTE	16.066
511010452 0003095027	ESTANTE	16.066
511010452 0003095028	ESTANTE	16.066
511010452 0003095029	ESTANTE	16.066
511010452 0003095030	ESTANTE	16.066
511010452 0003095031	ESTANTE	16.066
511010452 0003095032	ESTANTE	16.066
511010452 0003095033	ESTANTE	16.066
511010452 0003095034	ESTANTE	16.066
511010452 0003095035	ESTANTE	16.066
511010452 0003095036	ESTANTE	16.066
511010452 0003095037	ESTANTE	16.066
511010452 0003095038	ESTANTE	16.066
511010452 0003095039	ESTANTE	16.066
511010452 0003095040	ESTANTE	16.066

GOBIERNO DEL ESTADO DE AGUASCALIENTES
SECRETARÍA DE FINANZAS
BIENES MUEBLES
AL 31 DE DICIEMBRE DE 2019
(PESOS)

CÓDIGO	DESCRIPCIÓN DEL BIEN MUEBLE	VALOR EN LIBROS
511010452 0003095041	ESTANTE	16.066
511010452 0003095042	ESTANTE	16.066
511010452 0003095043	ESTANTE	16.066
511010452 0003095044	ESTANTE	16.066
511010452 0003095045	ESTANTE	16.066
511010452 0003095046	ESTANTE	16.066
511010452 0003095047	ESTANTE	16.066
511010452 0003095048	ESTANTE	16.066
511010452 0003095049	ESTANTE	16.066
511010452 0003095050	ESTANTE	16.066
511010452 0003095051	ESTANTE	10.057
511010452 0003095052	ESTANTE	10.057
511010452 0003095053	ESTANTE	10.057
511010452 0003095054	ESTANTE	10.057
511010452 0003095055	ESTANTE	10.057
511010452 0003095056	ESTANTE	10.057
511010452 0003095057	ESTANTE	10.057
511010452 0003095058	ESTANTE	10.057
511010452 0003095059	ESTANTE	10.057
511010452 0003095060	ESTANTE	10.057
511010452 0003095061	ESTANTE	10.057
511010452 0003095062	ESTANTE	10.057
511010452 0003095063	ESTANTE	10.057
511010452 0003095064	ESTANTE	10.057
511010452 0003095065	ESTANTE	10.057
511010452 0003095066	ESTANTE	10.057
511010452 0003095067	ESTANTE	10.057
511010452 0003095068	ESTANTE	10.057
511010452 0003096099	ESTANTE	18.553
511010452 0003096844	ESTANTE	7.240
511010452 0003096845	ESTANTE	7.240
511010452 0003096846	ESTANTE	7.240
511010452 0003096847	ESTANTE	7.240
511010452 0003096848	ESTANTE	7.240
511010452 0003097111	ESTANTE	5.440
511010452 0003097114	ESTANTE	4.988
511010452 0003097166	ESTANTE	4.988
511010452 0003097167	ESTANTE	4.988
511010452 0003098463	ESTANTE	7.749
511010452 0003098464	ESTANTE	7.749
511010452 0003098465	ESTANTE	7.749
511010452 0003098466	ESTANTE	7.749
511010452 0003098467	ESTANTE	7.749

GOBIERNO DEL ESTADO DE AGUASCALIENTES
SECRETARÍA DE FINANZAS
BIENES MUEBLES
AL 31 DE DICIEMBRE DE 2019
(PESOS)

CÓDIGO	DESCRIPCIÓN DEL BIEN MUEBLE	VALOR EN LIBROS
511010452 0003098468	ESTANTE	7.749
511010452 0003098469	ESTANTE	7.749
511010452 0003098470	ESTANTE	7.749
511010452 0003098471	ESTANTE	7.749
511010452 0003098472	ESTANTE	7.749
511010452 0003098473	ESTANTE	7.749
511010452 0003098474	ESTANTE	7.749
511010452 0003098475	ESTANTE	7.749
511010452 0003098476	ESTANTE	7.749
511010452 0003098477	ESTANTE	7.749
511010452 0003099195	ESTANTE	1.895
511010452 0003099196	ESTANTE	1.895
511010452 0003099197	ESTANTE	1.895
511010452 0003099198	ESTANTE	1.895
511010452 0003099199	ESTANTE	1.895
511010452 0003099200	ESTANTE	1.895
511010452 0003106462	ESTANTE METALICO 5 PISOS	1
511010452 0003107080	ESTANTE METALICO DE 6 CHAROLAS	1
511010452 0003107658	ESTANTE DE 60 CAJONES	1
511010452 0003107659	ESTANTE DE 18 CAJONES	1
511010452 0003109230	ESTANTE PARA PANTALLA	5.730
511010453 0003090487	ANAQUEL	943
511010453 0003090488	ANAQUEL	943
511010453 0003090489	ANAQUEL	943
511010453 0003091222	ANAQUEL	1.971
511010453 0003091223	ANAQUEL	1.971
511010453 0003091224	ANAQUEL	1.971
511010453 0003091225	ANAQUEL	1.971
511010453 0003091226	ANAQUEL	1.971
511010453 0003091227	ANAQUEL	1.971
511010453 0003091228	ANAQUEL	1.971
511010453 0003091229	ANAQUEL	1.971
511010453 0003091230	ANAQUEL	1.971
511010453 0003091231	ANAQUEL	1.971
511010453 0003091232	ANAQUEL	1.971
511010453 0003091233	ANAQUEL	1.971
511010453 0003091234	ANAQUEL	1.971
511010453 0003091235	ANAQUEL	1.971
511010453 0003091236	ANAQUEL	1.971
511010453 0003091237	ANAQUEL	1.971
511010453 0003091238	ANAQUEL	1.971
511010453 0003092709	ANAQUEL	2.297
511010453 0003092710	ANAQUEL	2.297

GOBIERNO DEL ESTADO DE AGUASCALIENTES
SECRETARÍA DE FINANZAS
BIENES MUEBLES
AL 31 DE DICIEMBRE DE 2019
(PESOS)

CÓDIGO	DESCRIPCIÓN DEL BIEN MUEBLE	VALOR EN LIBROS
511010453 0003092711	ANAQUEL	2.297
511010453 0003092712	ANAQUEL	2.297
511010453 0003092713	ANAQUEL	2.297
511010453 0003092714	ANAQUEL	2.297
511010453 0003092715	ANAQUEL	2.297
511010453 0003092716	ANAQUEL	2.297
511010453 0003092717	ANAQUEL	2.297
511010453 0003092718	ANAQUEL	2.297
511010453 0003092719	ANAQUEL	2.297
511010453 0003092720	ANAQUEL	2.297
511010453 0003092721	ANAQUEL	2.297
511010453 0003092722	ANAQUEL	2.297
511010453 0003092723	ANAQUEL	2.297
511010453 0003092724	ANAQUEL	2.297
511010453 0003092725	ANAQUEL	2.297
511010453 0003092726	ANAQUEL	2.297
511010453 0003092727	ANAQUEL	2.297
511010453 0003092728	ANAQUEL	2.297
511010453 0003092729	ANAQUEL	2.297
511010453 0003092730	ANAQUEL	2.297
511010453 0003092731	ANAQUEL	2.297
511010453 0003092732	ANAQUEL	2.297
511010453 0003092733	ANAQUEL	2.297
511010453 0003092734	ANAQUEL	2.297
511010453 0003092735	ANAQUEL	2.297
511010453 0003092736	ANAQUEL	2.297
511010453 0003092737	ANAQUEL	2.297
511010453 0003092738	ANAQUEL	2.297
511010453 0003092739	ANAQUEL	2.297
511010453 0003092740	ANAQUEL	2.297
511010453 0003092741	ANAQUEL	2.297
511010453 0003092742	ANAQUEL	2.297
511010453 0003092743	ANAQUEL	2.297
511010453 0003092744	ANAQUEL	2.297
511010453 0003092745	ANAQUEL	2.297
511010453 0003092746	ANAQUEL	2.297
511010453 0003092747	ANAQUEL	2.297
511010453 0003092878	ANAQUEL	1.125
511010453 0003092879	ANAQUEL	1.125
511010453 0003092880	ANAQUEL	1.125
511010453 0003092881	ANAQUEL	1.125
511010453 0003092882	ANAQUEL	1.125
511010453 0003092883	ANAQUEL	1.125

GOBIERNO DEL ESTADO DE AGUASCALIENTES
SECRETARÍA DE FINANZAS
BIENES MUEBLES
AL 31 DE DICIEMBRE DE 2019
(PESOS)

CÓDIGO	DESCRIPCIÓN DEL BIEN MUEBLE	VALOR EN LIBROS
511010453 0003092884	ANAQUEL	1.125
511010453 0003092885	ANAQUEL	1.125
511010453 0003092886	ANAQUEL	1.125
511010453 0003093176	ANAQUEL	1.806
511010453 0003093177	ANAQUEL	1.806
511010453 0003093756	ANAQUEL	1
511010453 0003093758	ANAQUEL	1
511010453 0003095268	ANAQUEL	1.131
511010453 0003095269	ANAQUEL	1.131
511010453 0003095270	ANAQUEL	1.131
511010453 0003095271	ANAQUEL	1.131
511010453 0003095272	ANAQUEL	1.131
511010453 0003095273	ANAQUEL	1.131
511010453 0003095548	ESTANTE COMPUESTO POR 4 POSTES DE 2.20 RODALEX CON 5 ENTREPAÑOS	1.520
511010453 0003095549	ESTANTE COMPUESTO POR 4 POSTES DE 2.20 RODALEX CON 5 ENTREPAÑOS	1.520
511010453 0003095550	ESTANTE COMPUESTO POR 4 POSTES DE 2.20 RODALEX CON 5 ENTREPAÑOS	1.520
511010453 0003095551	ESTANTE COMPUESTO POR 4 POSTES DE 2.20 RODALEX CON 5 ENTREPAÑOS	1.520
511010453 0003095552	ESTANTE COMPUESTO POR 4 POSTES DE 2.20 RODALEX CON 5 ENTREPAÑOS	1.520
511010453 0003095553	ESTANTE COMPUESTO POR 4 POSTES DE 2.20 RODALEX CON 5 ENTREPAÑOS	1.520
511010453 0003095554	ESTANTE COMPUESTO POR 4 POSTES DE 2.20 RODALEX CON 5 ENTREPAÑOS	1.520
511010453 0003095555	ESTANTE COMPUESTO POR 4 POSTES DE 2.20 RODALEX CON 5 ENTREPAÑOS	1.520
511010453 0003095556	ESTANTE COMPUESTO POR 4 POSTES DE 2.20 RODALEX CON 5 ENTREPAÑOS	1.520
511010453 0003095557	ESTANTE COMPUESTO POR 4 POSTES DE 2.20 RODALEX CON 5 ENTREPAÑOS	1.520
511010453 0003096570	ANAQUEL	3.016
511010453 0003096571	ANAQUEL	3.016
511010453 0003096572	ANAQUEL	3.016
511010453 0003096573	ANAQUEL	3.016
511010453 0003096574	ANAQUEL	3.016
511010453 0003096575	ANAQUEL	3.016
511010453 0003096576	ANAQUEL	3.016
511010453 0003096577	ANAQUEL	3.016
511010453 0003096578	ANAQUEL	3.016
511010453 0003096579	ANAQUEL	3.016
511010453 0003096580	ANAQUEL	3.016
511010453 0003096581	ANAQUEL	3.016
511010453 0003096582	ANAQUEL	3.016
511010453 0003096583	ANAQUEL	3.016
511010453 0003096584	ANAQUEL	3.016
511010453 0003096585	ANAQUEL	3.016
511010453 0003096586	ANAQUEL	3.016
511010453 0003096587	ANAQUEL	3.016
511010453 0003096588	ANAQUEL	3.016
511010453 0003097004	ANAQUEL	2.610

GOBIERNO DEL ESTADO DE AGUASCALIENTES
SECRETARÍA DE FINANZAS
BIENES MUEBLES
AL 31 DE DICIEMBRE DE 2019
(PESOS)

CÓDIGO	DESCRIPCIÓN DEL BIEN MUEBLE	VALOR EN LIBROS
511010453 0003097005	ANAQUEL	2.610
511010453 0003097006	ANAQUEL	2.610
511010453 0003097007	ANAQUEL	2.610
511010453 0003097008	ANAQUEL	2.610
511010453 0003097009	ANAQUEL	2.610
511010453 0003097010	ANAQUEL	2.610
511010453 0003097011	ANAQUEL	2.610
511010453 0003097012	ANAQUEL	2.610
511010453 0003097013	ANAQUEL	2.610
511010453 0003097014	ANAQUEL	2.610
511010453 0003097015	ANAQUEL	2.610
511010453 0003097016	ANAQUEL	2.610
511010453 0003097017	ANAQUEL	2.610
511010453 0003097018	ANAQUEL	2.610
511010453 0003097019	ANAQUEL	2.610
511010453 0003097020	ANAQUEL	2.610
511010453 0003097021	ANAQUEL	2.610
511010453 0003097022	ANAQUEL	2.610
511010453 0003097023	ANAQUEL	2.610
511010453 0003097024	ANAQUEL	2.610
511010453 0003097025	ANAQUEL	2.610
511010453 0003097026	ANAQUEL	2.610
511010453 0003097027	ANAQUEL	2.610
511010453 0003097028	ANAQUEL	2.610
511010453 0003097029	ANAQUEL	2.610
511010453 0003097030	ANAQUEL	2.610
511010453 0003097031	ANAQUEL	2.610
511010453 0003097032	ANAQUEL	2.610
511010453 0003097033	ANAQUEL	2.610
511010453 0003097034	ANAQUEL	2.610
511010453 0003097035	ANAQUEL	2.610
511010453 0003097036	ANAQUEL	2.610
511010453 0003097037	ANAQUEL	2.610
511010453 0003097038	ANAQUEL	2.610
511010453 0003097039	ANAQUEL	2.610
511010453 0003097040	ANAQUEL	2.610
511010453 0003097041	ANAQUEL	2.610
511010453 0003097042	ANAQUEL	2.610
511010453 0003097043	ANAQUEL	2.610
511010453 0003097044	ANAQUEL	2.610
511010453 0003097045	ANAQUEL	2.610
511010453 0003099128	ANAQUEL	1.798
511010453 0003099129	ANAQUEL	1.798

GOBIERNO DEL ESTADO DE AGUASCALIENTES
SECRETARÍA DE FINANZAS
BIENES MUEBLES
AL 31 DE DICIEMBRE DE 2019
(PESOS)

CÓDIGO	DESCRIPCIÓN DEL BIEN MUEBLE	VALOR EN LIBROS
511010453 0003099130	ANAQUEL	1.798
511010453 0003099131	ANAQUEL	1.798
511010453 0003099475	ANAQUEL	1.779
511010453 0003099476	ANAQUEL	1.779
511010453 0003099477	ANAQUEL	1.779
511010453 0003099565	ANAQUEL	1.786
511010453 0003099566	ANAQUEL	1.786
511010453 0003099567	ANAQUEL	1.786
511010453 0003099568	ANAQUEL	1.786
511010453 0003099569	ANAQUEL	1.786
511010453 0003100038	ANAQUEL	1.779
511010453 0003100039	ANAQUEL	1.779
511010453 0003100040	ANAQUEL	1.779
511010453 0003100064	ANAQUEL	3.001
511010453 0003100065	ANAQUEL	3.001
511010453 0003100066	ANAQUEL	3.001
511010453 0003100067	ANAQUEL	3.001
511010453 0003100068	ANAQUEL	3.001
511010453 0003100069	ANAQUEL	3.001
511010453 0003100070	ANAQUEL	3.001
511010453 0003100071	ANAQUEL	3.001
511010453 0003100072	ANAQUEL	3.001
511010453 0003100073	ANAQUEL	3.001
511010453 0003100074	ANAQUEL	3.001
511010453 0003100075	ANAQUEL	3.001
511010453 0003100076	ANAQUEL	3.001
511010453 0003100077	ANAQUEL	3.001
511010453 0003100078	ANAQUEL	3.001
511010453 0003100079	ANAQUEL	3.001
511010453 0003100080	ANAQUEL	3.001
511010453 0003100081	ANAQUEL	3.001
511010453 0003100082	ANAQUEL	3.001
511010453 0003100083	ANAQUEL	3.001
511010453 0003100084	ANAQUEL	3.001
511010453 0003100085	ANAQUEL	3.001
511010453 0003100086	ANAQUEL	3.001
511010453 0003100087	ANAQUEL	3.001
511010453 0003100088	ANAQUEL	3.001
511010453 0003100089	ANAQUEL	3.001
511010453 0003100090	ANAQUEL	3.001
511010453 0003100091	ANAQUEL	3.001
511010453 0003100092	ANAQUEL	3.001
511010453 0003100093	ANAQUEL	3.001

GOBIERNO DEL ESTADO DE AGUASCALIENTES
SECRETARÍA DE FINANZAS
BIENES MUEBLES
AL 31 DE DICIEMBRE DE 2019
(PESOS)

CÓDIGO	DESCRIPCIÓN DEL BIEN MUEBLE	VALOR EN LIBROS
511010453 0003100094	ANAQUEL	3.001
511010453 0003100095	ANAQUEL	3.001
511010453 0003100096	ANAQUEL	3.001
511010453 0003100097	ANAQUEL	3.001
511010453 0003100098	ANAQUEL	3.001
511010453 0003100099	ANAQUEL	3.001
511010453 0003100100	ANAQUEL	3.001
511010453 0003100101	ANAQUEL	3.001
511010453 0003100102	ANAQUEL	3.001
511010453 0003100103	ANAQUEL	3.001
511010453 0003100104	ANAQUEL	3.001
511010453 0003100105	ANAQUEL	3.001
511010453 0003100106	ANAQUEL	3.001
511010453 0003100107	ANAQUEL	3.001
511010453 0003100108	ANAQUEL	3.001
511010453 0003100160	ANAQUEL	2.630
511010453 0003100161	ANAQUEL	2.630
511010453 0003100162	ANAQUEL	2.630
511010453 0003100163	ANAQUEL	2.630
511010453 0003100164	ANAQUEL	2.630
511010453 0003100165	ANAQUEL	2.630
511010453 0003100299	ANAQUEL	3.010
511010453 0003100300	ANAQUEL	3.010
511010453 0003100301	ANAQUEL	3.010
511010453 0003100302	ANAQUEL	3.010
511010453 0003100303	ANAQUEL	3.010
511010453 0003100494	ANAQUEL	1
511010453 0003100495	ANAQUEL	1
511010453 0003100496	ANAQUEL	1
511010453 0003100497	ANAQUEL	1
511010453 0003100498	ANAQUEL	1
511010453 0003100499	ANAQUEL	1
511010453 0003100500	ANAQUEL	1
511010453 0003100501	ANAQUEL	1
511010453 0003100502	ANAQUEL	1
511010453 0003100503	ANAQUEL	1
511010453 0003100504	ANAQUEL	1
511010453 0003100505	ANAQUEL	1
511010453 0003100506	ANAQUEL	1
511010453 0003100507	ANAQUEL	1
511010453 0003100508	ANAQUEL	1
511010453 0003100509	ANAQUEL	1
511010453 0003100510	ANAQUEL	1

GOBIERNO DEL ESTADO DE AGUASCALIENTES
SECRETARÍA DE FINANZAS
BIENES MUEBLES
AL 31 DE DICIEMBRE DE 2019
(PESOS)

CÓDIGO	DESCRIPCIÓN DEL BIEN MUEBLE	VALOR EN LIBROS
511010453 0003100511	ANAQUEL	1
511010453 0003100512	ANAQUEL	1
511010453 0003100513	ANAQUEL	1
511010453 0003100514	ANAQUEL	1
511010453 0003100515	ANAQUEL	1
511010453 0003100516	ANAQUEL	1
511010453 0003100517	ANAQUEL	1
511010453 0003100518	ANAQUEL	1
511010453 0003100519	ANAQUEL	1
511010453 0003100520	ANAQUEL	1
511010453 0003100521	ANAQUEL	1
511010453 0003100522	ANAQUEL	1
511010453 0003100523	ANAQUEL	1
511010453 0003100524	ANAQUEL	1
511010453 0003100525	ANAQUEL	1
511010453 0003100526	ANAQUEL	1
511010453 0003100527	ANAQUEL	1
511010453 0003100528	ANAQUEL	1
511010453 0003100529	ANAQUEL	1
511010453 0003100530	ANAQUEL	1
511010453 0003100531	ANAQUEL	1
511010453 0003100532	ANAQUEL	1
511010453 0003100533	ANAQUEL	1
511010453 0003100534	ANAQUEL	1
511010453 0003100535	ANAQUEL	1
511010453 0003100536	ANAQUEL	1
511010453 0003100537	ANAQUEL	1
511010453 0003100538	ANAQUEL	1
511010453 0003100539	ANAQUEL	1
511010453 0003100540	ANAQUEL	1
511010453 0003100541	ANAQUEL	1
511010453 0003100542	ANAQUEL	1
511010453 0003100543	ANAQUEL	1
511010453 0003100544	ANAQUEL	1
511010453 0003100545	ANAQUEL	1
511010453 0003100546	ANAQUEL	1
511010453 0003100547	ANAQUEL	1
511010453 0003100548	ANAQUEL	1
511010453 0003100549	ANAQUEL	1
511010453 0003100550	ANAQUEL	1
511010453 0003100551	ANAQUEL	1
511010453 0003100552	ANAQUEL	1
511010453 0003100553	ANAQUEL	1

GOBIERNO DEL ESTADO DE AGUASCALIENTES
SECRETARÍA DE FINANZAS
BIENES MUEBLES
AL 31 DE DICIEMBRE DE 2019
(PESOS)

CÓDIGO	DESCRIPCIÓN DEL BIEN MUEBLE	VALOR EN LIBROS
511010453 0003100554	ANAQUEL	1
511010453 0003100555	ANAQUEL	1
511010453 0003100556	ANAQUEL	1
511010453 0003100557	ANAQUEL	1
511010453 0003100558	ANAQUEL	1
511010453 0003100559	ANAQUEL	1
511010453 0003100560	ANAQUEL	1
511010453 0003100561	ANAQUEL	1
511010453 0003100562	ANAQUEL	1
511010453 0003100563	ANAQUEL	1
511010453 0003100564	ANAQUEL	1
511010453 0003100565	ANAQUEL	1
511010453 0003100566	ANAQUEL	1
511010453 0003100567	ANAQUEL	1
511010453 0003100568	ANAQUEL	1
511010453 0003100569	ANAQUEL	1
511010453 0003100570	ANAQUEL	1
511010453 0003100571	ANAQUEL	1
511010453 0003100572	ANAQUEL	1
511010453 0003100573	ANAQUEL	1
511010453 0003100574	ANAQUEL	1
511010453 0003100575	ANAQUEL	1
511010453 0003100576	ANAQUEL	1
511010453 0003100577	ANAQUEL	1
511010453 0003100578	ANAQUEL	1
511010453 0003100579	ANAQUEL	1
511010453 0003100580	ANAQUEL	1
511010453 0003100581	ANAQUEL	1
511010453 0003100582	ANAQUEL	1
511010453 0003100583	ANAQUEL	1
511010453 0003100584	ANAQUEL	1
511010453 0003100585	ANAQUEL	1
511010453 0003100586	ANAQUEL	1
511010453 0003100587	ANAQUEL	1
511010453 0003100588	ANAQUEL	1
511010453 0003100589	ANAQUEL	1
511010453 0003100590	ANAQUEL	1
511010453 0003100591	ANAQUEL	1
511010453 0003100592	ANAQUEL	1
511010453 0003100593	ANAQUEL	1
511010453 0003100594	ANAQUEL	1
511010453 0003100595	ANAQUEL	1
511010453 0003100596	ANAQUEL	1

GOBIERNO DEL ESTADO DE AGUASCALIENTES
SECRETARÍA DE FINANZAS
BIENES MUEBLES
AL 31 DE DICIEMBRE DE 2019
(PESOS)

CÓDIGO	DESCRIPCIÓN DEL BIEN MUEBLE	VALOR EN LIBROS
511010453 0003100597	ANAQUEL	1
511010453 0003100598	ANAQUEL	1
511010453 0003100599	ANAQUEL	1
511010453 0003100600	ANAQUEL	1
511010453 0003100601	ANAQUEL	1
511010453 0003100602	ANAQUEL	1
511010453 0003100603	ANAQUEL	1
511010453 0003100604	ANAQUEL	1
511010453 0003100605	ANAQUEL	1
511010453 0003100606	ANAQUEL	1
511010453 0003100607	ANAQUEL	1
511010453 0003100608	ANAQUEL	1
511010453 0003100609	ANAQUEL	1
511010453 0003100610	ANAQUEL	1
511010453 0003100611	ANAQUEL	1
511010453 0003100612	ANAQUEL	1
511010453 0003100613	ANAQUEL	1
511010453 0003100614	ANAQUEL	1
511010453 0003100615	ANAQUEL	1
511010453 0003100616	ANAQUEL	1
511010453 0003100617	ANAQUEL	1
511010453 0003100618	ANAQUEL	1
511010453 0003100619	ANAQUEL	1
511010453 0003100620	ANAQUEL	1
511010453 0003100621	ANAQUEL	1
511010453 0003100622	ANAQUEL	1
511010453 0003100623	ANAQUEL	1
511010453 0003100624	ANAQUEL	1
511010453 0003100625	ANAQUEL	1
511010453 0003100626	ANAQUEL	1
511010453 0003100627	ANAQUEL	1
511010453 0003100628	ANAQUEL	1
511010453 0003100629	ANAQUEL	1
511010453 0003100630	ANAQUEL	1
511010453 0003100631	ANAQUEL	1
511010453 0003100632	ANAQUEL	1
511010453 0003100633	ANAQUEL	1
511010453 0003100634	ANAQUEL	1
511010453 0003100635	ANAQUEL	1
511010453 0003100636	ANAQUEL	1
511010453 0003100637	ANAQUEL	1
511010453 0003100638	ANAQUEL	1
511010453 0003100639	ANAQUEL	1

GOBIERNO DEL ESTADO DE AGUASCALIENTES
SECRETARÍA DE FINANZAS
BIENES MUEBLES
AL 31 DE DICIEMBRE DE 2019
(PESOS)

CÓDIGO	DESCRIPCIÓN DEL BIEN MUEBLE	VALOR EN LIBROS
511010453 0003100640	ANAQUEL	1
511010453 0003100641	ANAQUEL	1
511010453 0003100642	ANAQUEL	1
511010453 0003100643	ANAQUEL	1
511010453 0003100644	ANAQUEL	1
511010453 0003100645	ANAQUEL	1
511010453 0003100646	ANAQUEL	1
511010453 0003100647	ANAQUEL	1
511010453 0003100648	ANAQUEL	1
511010453 0003100649	ANAQUEL	1
511010453 0003100650	ANAQUEL	1
511010453 0003100651	ANAQUEL	1
511010453 0003100652	ANAQUEL	1
511010453 0003100653	ANAQUEL	1
511010453 0003100654	ANAQUEL	1
511010453 0003100655	ANAQUEL	1
511010453 0003100656	ANAQUEL	1
511010453 0003100657	ANAQUEL	1
511010453 0003100658	ANAQUEL	1
511010453 0003100659	ANAQUEL	1
511010453 0003100660	ANAQUEL	1
511010453 0003100661	ANAQUEL	1
511010453 0003100662	ANAQUEL	1
511010453 0003100663	ANAQUEL	1
511010453 0003100664	ANAQUEL	1
511010453 0003100665	ANAQUEL	1
511010453 0003100666	ANAQUEL	1
511010453 0003100667	ANAQUEL	1
511010453 0003100668	ANAQUEL	1
511010453 0003100669	ANAQUEL	1
511010453 0003100670	ANAQUEL	1
511010453 0003100671	ANAQUEL	1
511010453 0003100672	ANAQUEL	1
511010453 0003100673	ANAQUEL	1
511010453 0003100674	ANAQUEL	1
511010453 0003100675	ANAQUEL	1
511010453 0003100676	ANAQUEL	1
511010453 0003100677	ANAQUEL	1
511010453 0003100678	ANAQUEL	1
511010453 0003100679	ANAQUEL	1
511010453 0003100680	ANAQUEL	1
511010453 0003100681	ANAQUEL	1
511010453 0003100682	ANAQUEL	1

GOBIERNO DEL ESTADO DE AGUASCALIENTES
SECRETARÍA DE FINANZAS
BIENES MUEBLES
AL 31 DE DICIEMBRE DE 2019
(PESOS)

CÓDIGO	DESCRIPCIÓN DEL BIEN MUEBLE	VALOR EN LIBROS
511010453 0003100683	ANAQUEL	1
511010453 0003100684	ANAQUEL	1
511010453 0003100685	ANAQUEL	1
511010453 0003100686	ANAQUEL	1
511010453 0003100687	ANAQUEL	1
511010453 0003100688	ANAQUEL	1
511010453 0003100689	ANAQUEL	1
511010453 0003100690	ANAQUEL	1
511010453 0003100691	ANAQUEL	1
511010453 0003100692	ANAQUEL	1
511010453 0003100693	ANAQUEL	1
511010453 0003100694	ANAQUEL	1
511010453 0003100695	ANAQUEL	1
511010453 0003100696	ANAQUEL	1
511010453 0003100697	ANAQUEL	1
511010453 0003100698	ANAQUEL	1
511010453 0003100699	ANAQUEL	1
511010453 0003100700	ANAQUEL	1
511010453 0003100701	ANAQUEL	1
511010453 0003100702	ANAQUEL	1
511010453 0003100703	ANAQUEL	1
511010453 0003100704	ANAQUEL	1
511010453 0003100705	ANAQUEL	1
511010453 0003100706	ANAQUEL	1
511010453 0003100707	ANAQUEL	1
511010453 0003100708	ANAQUEL	1
511010453 0003100709	ANAQUEL	1
511010453 0003100710	ANAQUEL	1
511010453 0003100711	ANAQUEL	1
511010453 0003100712	ANAQUEL	1
511010453 0003100713	ANAQUEL	1
511010453 0003100714	ANAQUEL	1
511010453 0003100715	ANAQUEL	1
511010453 0003100716	ANAQUEL	1
511010453 0003100717	ANAQUEL	1
511010453 0003100718	ANAQUEL	1
511010453 0003100719	ANAQUEL	1
511010453 0003100720	ANAQUEL	1
511010453 0003100721	ANAQUEL	1
511010453 0003100722	ANAQUEL	1
511010453 0003100723	ANAQUEL	1
511010453 0003100724	ANAQUEL	1
511010453 0003100725	ANAQUEL	1

GOBIERNO DEL ESTADO DE AGUASCALIENTES
SECRETARÍA DE FINANZAS
BIENES MUEBLES
AL 31 DE DICIEMBRE DE 2019
(PESOS)

CÓDIGO	DESCRIPCIÓN DEL BIEN MUEBLE	VALOR EN LIBROS
511010453 0003100726	ANAQUEL	1
511010453 0003100727	ANAQUEL	1
511010453 0003100728	ANAQUEL	1
511010453 0003100729	ANAQUEL	1
511010453 0003100730	ANAQUEL	1
511010453 0003100731	ANAQUEL	1
511010453 0003100732	ANAQUEL	1
511010453 0003100733	ANAQUEL	1
511010453 0003100734	ANAQUEL	1
511010453 0003100735	ANAQUEL	1
511010453 0003100736	ANAQUEL	1
511010453 0003100737	ANAQUEL	1
511010453 0003100738	ANAQUEL	1
511010453 0003100739	ANAQUEL	1
511010453 0003100740	ANAQUEL	1
511010453 0003100741	ANAQUEL	1
511010453 0003100742	ANAQUEL	1
511010453 0003100743	ANAQUEL	1
511010453 0003100744	ANAQUEL	1
511010453 0003100745	ANAQUEL	1
511010453 0003100746	ANAQUEL	1
511010453 0003100747	ANAQUEL	1
511010453 0003100748	ANAQUEL	1
511010453 0003100749	ANAQUEL	1
511010453 0003100750	ANAQUEL	1
511010453 0003100751	ANAQUEL	1
511010453 0003100752	ANAQUEL	1
511010453 0003100753	ANAQUEL	1
511010453 0003100754	ANAQUEL	1
511010453 0003100755	ANAQUEL	1
511010453 0003100756	ANAQUEL	1
511010453 0003100757	ANAQUEL	1
511010453 0003100758	ANAQUEL	1
511010453 0003100759	ANAQUEL	1
511010453 0003100760	ANAQUEL	1
511010453 0003100761	ANAQUEL	1
511010453 0003100762	ANAQUEL	1
511010453 0003100763	ANAQUEL	1
511010453 0003100764	ANAQUEL	1
511010453 0003100765	ANAQUEL	1
511010453 0003100766	ANAQUEL	1
511010453 0003100767	ANAQUEL	1
511010453 0003100768	ANAQUEL	1

GOBIERNO DEL ESTADO DE AGUASCALIENTES
SECRETARÍA DE FINANZAS
BIENES MUEBLES
AL 31 DE DICIEMBRE DE 2019
(PESOS)

CÓDIGO	DESCRIPCIÓN DEL BIEN MUEBLE	VALOR EN LIBROS
511010453 0003100769	ANAQUEL	1
511010453 0003100770	ANAQUEL	1
511010453 0003100771	ANAQUEL	1
511010453 0003100772	ANAQUEL	1
511010453 0003100773	ANAQUEL	1
511010453 0003100774	ANAQUEL	1
511010453 0003100775	ANAQUEL	1
511010453 0003100776	ANAQUEL	1
511010453 0003100777	ANAQUEL	1
511010453 0003100778	ANAQUEL	1
511010453 0003100779	ANAQUEL	1
511010453 0003100780	ANAQUEL	1
511010453 0003100781	ANAQUEL	1
511010453 0003100782	ANAQUEL	1
511010453 0003100783	ANAQUEL	1
511010453 0003100784	ANAQUEL	1
511010453 0003100785	ANAQUEL	1
511010453 0003100786	ANAQUEL	1
511010453 0003100787	ANAQUEL	1
511010453 0003100788	ANAQUEL	1
511010453 0003100789	ANAQUEL	1
511010453 0003100790	ANAQUEL	1
511010453 0003100791	ANAQUEL	1
511010453 0003100792	ANAQUEL	1
511010453 0003100793	ANAQUEL	1
511010453 0003101479	ANAQUEL	986
511010453 0003101661	ANAQUEL	800
511010453 0003102137	ANAQUEL	2.614
511010453 0003102852	ANAQUEL METALICO DE 40*85 DE 4 POSTES 6 CHAROLAS	1.079
511010453 0003102853	ANAQUEL METALICO DE 40*85 DE 4 POSTES 6 CHAROLAS	1.079
511010453 0003102854	ANAQUEL METALICO DE 40*85 DE 4 POSTES 6 CHAROLAS	1.079
511010453 0003102855	ANAQUEL METALICO DE 40*85 DE 4 POSTES 6 CHAROLAS	1.079
511010453 0003102856	ANAQUEL METALICO DE 40*85 DE 4 POSTES 6 CHAROLAS	1.079
511010453 0003102857	ANAQUEL METALICO DE 40*85 DE 4 POSTES 6 CHAROLAS	1.079
511010453 0003102858	ANAQUEL METALICO DE 40*85 DE 4 POSTES 6 CHAROLAS	1.079
511010453 0003102859	ANAQUEL METALICO DE 40*85 DE 4 POSTES 6 CHAROLAS	1.079
511010453 0003103975	ANAQUEL	3.137
511010453 0003103976	ANAQUEL	3.137
511010453 0003103977	ANAQUEL	3.137
511010453 0003103978	ANAQUEL	3.137
511010453 0003103979	ANAQUEL	3.137
511010453 0003103980	ANAQUEL	3.137
511010453 0003103981	ANAQUEL	3.137

GOBIERNO DEL ESTADO DE AGUASCALIENTES
SECRETARÍA DE FINANZAS
BIENES MUEBLES
AL 31 DE DICIEMBRE DE 2019
(PESOS)

CÓDIGO	DESCRIPCIÓN DEL BIEN MUEBLE	VALOR EN LIBROS
511010453 0003103982	ANAQUEL	3.137
511010453 0003103983	ANAQUEL	3.137
511010453 0003103984	ANAQUEL	3.137
511010453 0003103985	ANAQUEL	3.137
511010453 0003103986	ANAQUEL	3.137
511010453 0003103987	ANAQUEL	3.137
511010453 0003103988	ANAQUEL	3.137
511010453 0003103989	ANAQUEL	3.137
511010453 0003103990	ANAQUEL	3.137
511010453 0003103991	ANAQUEL	3.137
511010453 0003103992	ANAQUEL	3.137
511010453 0003103993	ANAQUEL	3.137
511010453 0003103994	ANAQUEL	3.137
511010453 0003103995	ANAQUEL	3.137
511010453 0003103996	ANAQUEL	3.137
511010453 0003103997	ANAQUEL	3.137
511010453 0003103998	ANAQUEL	3.137
511010453 0003103999	ANAQUEL	3.137
511010453 0003104000	ANAQUEL	3.137
511010453 0003104001	ANAQUEL	3.137
511010453 0003104002	ANAQUEL	3.137
511010453 0003104003	ANAQUEL	3.137
511010453 0003104004	ANAQUEL	3.137
511010453 0003104005	ANAQUEL	3.137
511010453 0003104006	ANAQUEL	3.137
511010453 0003104007	ANAQUEL	3.137
511010453 0003104008	ANAQUEL	3.137
511010453 0003104009	ANAQUEL	3.137
511010453 0003104010	ANAQUEL	3.137
511010453 0003104011	ANAQUEL	3.137
511010453 0003104012	ANAQUEL	3.137
511010453 0003104013	ANAQUEL	3.137
511010453 0003104014	ANAQUEL	3.137
511010453 0003104015	ANAQUEL	3.137
511010453 0003104016	ANAQUEL	3.137
511010453 0003104017	ANAQUEL	3.137
511010453 0003104018	ANAQUEL	3.137
511010453 0003104019	ANAQUEL	3.137
511010453 0003104020	ANAQUEL	3.137
511010453 0003104021	ANAQUEL	3.137
511010453 0003104022	ANAQUEL	3.137
511010453 0003104023	ANAQUEL	3.137
511010453 0003104024	ANAQUEL	3.137

GOBIERNO DEL ESTADO DE AGUASCALIENTES
SECRETARÍA DE FINANZAS
BIENES MUEBLES
AL 31 DE DICIEMBRE DE 2019
(PESOS)

CÓDIGO	DESCRIPCIÓN DEL BIEN MUEBLE	VALOR EN LIBROS
511010453 0003104025	ANAQUEL	3.137
511010453 0003104026	ANAQUEL	3.137
511010453 0003104388	ANAQUEL	2.204
511010453 0003104389	ANAQUEL	2.204
511010453 0003104390	ANAQUEL	2.204
511010453 0003104391	ANAQUEL	2.204
511010453 0003104857	ANAQUEL	6.682
511010453 0003105288	ANAQUEL METALICO DE 6 CHAROLAS	1
511010453 0003105289	ANAQUEL METALICO DE 6 CHAROLAS	1
511010453 0003105290	ANAQUEL METALICO DE 6 CHAROLAS	1
511010453 0003105291	ANAQUEL METALICO DE 6 CHAROLAS	1
511010453 0003105292	ANAQUEL METALICO DE 6 CHAROLAS	1
511010453 0003105293	ANAQUEL METALICO DE 6 CHAROLAS	1
511010453 0003105294	ANAQUEL METALICO DE 6 CHAROLAS	1
511010453 0003105295	ANAQUEL METALICO DE 6 CHAROLAS	1
511010453 0003105296	ANAQUEL METALICO DE 6 CHAROLAS	1
511010453 0003105297	ANAQUEL METALICO DE 6 CHAROLAS	1
511010453 0003105298	ANAQUEL METALICO DE 6 CHAROLAS	1
511010453 0003105299	ANAQUEL METALICO DE 6 CHAROLAS	1
511010453 0003105300	ANAQUEL METALICO DE 6 CHAROLAS	1
511010453 0003105301	ANAQUEL METALICO DE 6 CHAROLAS	1
511010453 0003105302	ANAQUEL METALICO DE 6 CHAROLAS	1
511010453 0003105303	ANAQUEL METALICO DE 6 CHAROLAS	1
511010453 0003105304	ANAQUEL METALICO DE 6 CHAROLAS	1
511010453 0003105305	ANAQUEL METALICO DE 6 CHAROLAS	1
511010453 0003105306	ANAQUEL METALICO DE 6 CHAROLAS	1
511010453 0003105307	ANAQUEL METALICO DE 4 CHAROLAS	1
511010453 0003105308	ANAQUEL METALICO DE 5 CHAROLAS	1
511010453 0003105309	ANAQUEL METALICO DE 5 CHAROLAS	1
511010453 0003105310	ANAQUEL METALICO DE 5 CHAROLAS	1
511010453 0003105311	ANAQUEL METALICO DE 5 CHAROLAS	1
511010453 0003105312	ANAQUEL METALICO DE 6 CHAROLAS	1
511010453 0003105313	ANAQUEL METALICO DE 6 CHAROLAS	1
511010453 0003105314	ANAQUEL METALICO DE 6 CHAROLAS	1
511010453 0003105315	ANAQUEL METALICO DE 6 CHAROLAS	1
511010453 0003105316	ANAQUEL METALICO DE 6 CHAROLAS	1
511010453 0003105317	ANAQUEL METALICO DE 6 CHAROLAS	1
511010453 0003105318	ANAQUEL METALICO DE 6 CHAROLAS	1
511010453 0003105319	ANAQUEL METALICO DE 6 CHAROLAS	1
511010453 0003105320	ANAQUEL METALICO DE 6 CHAROLAS	1
511010453 0003105321	ANAQUEL METALICO DE 6 CHAROLAS	1
511010453 0003105322	ANAQUEL METALICO DE 6 CHAROLAS	1
511010453 0003105323	ANAQUEL METALICO DE 6 CHAROLAS	1

GOBIERNO DEL ESTADO DE AGUASCALIENTES
SECRETARÍA DE FINANZAS
BIENES MUEBLES
AL 31 DE DICIEMBRE DE 2019
(PESOS)

CÓDIGO	DESCRIPCIÓN DEL BIEN MUEBLE	VALOR EN LIBROS
511010453 0003105324	ANAQUEL METALICO DE 6 CHAROLAS	1
511010453 0003105328	ANAQUEL METALICO DE 16 CHAROLAS	1
511010453 0003105329	ANAQUEL METALICO DE 16 CHAROLAS	1
511010453 0003105330	ANAQUEL METALICO DE 16 CHAROLAS	1
511010453 0003105331	ANAQUEL METALICO DE 16 CHAROLAS	1
511010453 0003105332	ANAQUEL METALICO DE 16 CHAROLAS	1
511010453 0003105333	ANAQUEL METALICO DE 16 CHAROLAS	1
511010453 0003105334	ANAQUEL METALICO DE 16 CHAROLAS	1
511010453 0003105335	ANAQUEL METALICO DE 16 CHAROLAS	1
511010453 0003105336	ANAQUEL METALICO DE 16 CHAROLAS	1
511010453 0003105337	ANAQUEL METALICO DE 16 CHAROLAS	1
511010453 0003105338	ANAQUEL METALICO DE 16 CHAROLAS	1
511010453 0003105339	ANAQUEL METALICO DE 16 CHAROLAS	1
511010453 0003105340	ANAQUEL METALICO DE 16 CHAROLAS	1
511010453 0003105341	ANAQUEL METALICO DE 16 CHAROLAS	1
511010453 0003105342	ANAQUEL METALICO DE 16 CHAROLAS	1
511010453 0003105343	ANAQUEL METALICO DE 16 CHAROLAS	1
511010453 0003105344	ANAQUEL METALICO DE 16 CHAROLAS	1
511010453 0003105345	ANAQUEL METALICO DE 16 CHAROLAS	1
511010453 0003105346	ANAQUEL METALICO DE 16 CHAROLAS	1
511010453 0003105347	ANAQUEL METALICO DE 16 CHAROLAS	1
511010453 0003105348	ANAQUEL METALICO DE 16 CHAROLAS	1
511010453 0003105349	ANAQUEL METALICO DE 16 CHAROLAS	1
511010453 0003106412	ANAQUEL DE 5 REPISAS	1
511010453 0003107464	ANAQUEL 7 CH 4 POST.	1
511010453 0003107483	ANAQUEL 5 CH. 4 P	1
511010453 0003107484	ANAQUEL 5 CH. 4 P	1
511010453 0003107485	ANAQUEL 5 CH. 4 P	1
511010453 0003107486	ANAQUEL 5 CH. 4 P	1
511010453 0003107625	ANAQUEL TIPO RACK 6 CH 4 P	1
511010453 0003107626	ANAQUEL TIPO RACK 6 CH 4 P	1
511010453 0003107630	ANAQUEL 6 CH 4 P	1
511010453 0003107631	ANAQUEL 6 CH 4 P	1
511010453 0003107632	ANAQUEL 6 CH 4 P	1
511010453 0003108138	ANAQUEL 6 CH 4 P	1
511010453 0003108139	ANAQUEL 6 CH 4 P	1
511010453 0003108140	ANAQUEL 6 CH 4 P	1
511010453 0003108223	ESTANTE DE 5 ESPACIOS	1
511010453 0003108534	ESTANTE 5 PISOS METAL	1
511010453 0003108606	ESTANTE 4 PISOS	1
511010453 0003108607	ESTANTE METALICO D 2 CAJONES	1
511010453 0003108658	ESTUFA DE GAS DOS QUEMADORES	1
511010453 0003109410	ANAQUEL	1.971

GOBIERNO DEL ESTADO DE AGUASCALIENTES
SECRETARÍA DE FINANZAS
BIENES MUEBLES
AL 31 DE DICIEMBRE DE 2019
(PESOS)

CÓDIGO	DESCRIPCIÓN DEL BIEN MUEBLE	VALOR EN LIBROS
511010453 0003109411	ANAQUEL	1.971
511010453 0003110125	ANAQUEL METALICO CARGA LIGERA	3.703
511010453 0003110126	ANAQUEL METALICO CARGA LIGERA	3.703
511010453 0003110127	ANAQUEL METALICO CARGA LIGERA	3.703
511010453 0003110128	ANAQUEL METALICO CARGA LIGERA	3.703
511010453 0003110129	ANAQUEL METALICO CARGA LIGERA	3.703
511010453 0003110130	ANAQUEL METALICO CARGA LIGERA	3.703
511010453 0003110131	ANAQUEL METALICO CARGA LIGERA	3.703
511010453 0003110132	ANAQUEL METALICO CARGA LIGERA	3.703
511010453 0003110133	ANAQUEL METALICO CARGA LIGERA	3.703
511010453 0003110134	ANAQUEL METALICO CARGA LIGERA	3.703
511010453 0003110135	ANAQUEL METALICO CARGA LIGERA	3.703
511010453 0003110136	ANAQUEL METALICO CARGA LIGERA	1.247
511010453 0003110137	ANAQUEL METALICO CARGA LIGERA	1.247
511010453 0003110138	ANAQUEL METALICO CARGA LIGERA	1.247
511010453 0003110139	ANAQUEL METALICO CARGA LIGERA	1.114
511010453 0003110140	ANAQUEL METALICO CARGA LIGERA	1.114
511010453 0003110141	ANAQUEL METALICO CARGA LIGERA	1.114
511010453 0003110142	ANAQUEL METALICO CARGA LIGERA	1.114
511010453 0003111116	ANAQUEL	2.076
511010453 0003111117	ANAQUEL	2.076
511010453 0003111118	ANAQUEL	2.076
511010453 0003111119	ANAQUEL	2.076
511010453 0003111120	ANAQUEL	2.076
511010453 0003111613	ANAQUEL	2.790
511010453 0003111614	ANAQUEL	2.790
511010453 0003111615	ANAQUEL	2.790
511010453 0003111616	ANAQUEL	2.790
511010453 0003111617	ANAQUEL	2.790
511010453 0003111618	ANAQUEL	2.790
511010453 0003111776	ANAQUEL	3.262
511010453 0003111777	ANAQUEL	3.262
511010453 0003111778	ANAQUEL	3.262
511010453 0003111779	ANAQUEL	3.262
511010453 0003112085	ANAQUEL	3.262
511010453 0003112086	ANAQUEL	3.262
511010453 0003112087	ANAQUEL	3.262
511010453 0003112088	ANAQUEL	3.262
511010453 0003112089	ANAQUEL	3.262
511010453 0003112090	ANAQUEL	3.262
511010453 0003112091	ANAQUEL	3.262
511010453 0003112092	ANAQUEL	3.262
511010453 0003112093	ANAQUEL	3.262

GOBIERNO DEL ESTADO DE AGUASCALIENTES
SECRETARÍA DE FINANZAS
BIENES MUEBLES
AL 31 DE DICIEMBRE DE 2019
(PESOS)

CÓDIGO	DESCRIPCIÓN DEL BIEN MUEBLE	VALOR EN LIBROS
511010453 0003112094	ANAQUEL	3.262
511010453 0003112095	ANAQUEL	3.262
511010453 0003112096	ANAQUEL	3.262
511010453 0003112097	ANAQUEL	3.262
511010453 0003112098	ANAQUEL	3.262
511010453 0003112099	ANAQUEL	3.262
511010453 0003112100	ANAQUEL	3.262
511010453 0003112101	ANAQUEL	3.262
511010453 0003112102	ANAQUEL	3.262
511010453 0003112103	ANAQUEL	3.262
511010453 0003112104	ANAQUEL	3.262
511010453 0003112105	ANAQUEL	3.262
511010453 0003112106	ANAQUEL	3.262
511010453 0003112274	ANAQUEL	1.531
511010453 0003112275	ANAQUEL	1.531
511010453 0003112276	ANAQUEL	1.531
511010453 0003112277	ANAQUEL	1.531
511010453 0003112278	ANAQUEL	1.531
511010453 0003112279	ANAQUEL	1.531
511010453 0003112280	ANAQUEL	1.531
511010453 0003112281	ANAQUEL	1.531
511010453 0003112282	ANAQUEL	1.531
511010453 0003112283	ANAQUEL	1.531
511010453 0003112284	ANAQUEL	1.531
511010453 0003112285	ANAQUEL	1.531
511010453 0003112286	ANAQUEL	1.531
511010453 0003112287	ANAQUEL	1.531
511010453 0003112288	ANAQUEL	1.531
511010453 0003112289	ANAQUEL	1.531
511010453 0003112290	ANAQUEL	1.531
511010453 0003112291	ANAQUEL	1.531
511010453 0003112292	ANAQUEL	1.531
511010453 0003112293	ANAQUEL	1.531
511010453 0003112294	ANAQUEL	1.531
511010453 0003112295	ANAQUEL	1.531
511010453 0003112296	ANAQUEL	1.531
511010453 0003112297	ANAQUEL	1.531
511010453 0003112298	ANAQUEL	1.531
511010453 0003112299	ANAQUEL	1.531
511010453 0003112300	ANAQUEL	1.531
511010453 0003112301	ANAQUEL	1.531
511010453 0003112302	ANAQUEL	1.531
511010453 0003112303	ANAQUEL	1.531

GOBIERNO DEL ESTADO DE AGUASCALIENTES
SECRETARÍA DE FINANZAS
BIENES MUEBLES
AL 31 DE DICIEMBRE DE 2019
(PESOS)

CÓDIGO	DESCRIPCIÓN DEL BIEN MUEBLE	VALOR EN LIBROS
511010453 0003112304	ANAQUEL	1.531
511010453 0003112305	ANAQUEL	1.531
511010453 0003112306	ANAQUEL	1.531
511010453 0003112307	ANAQUEL	1.531
511010453 0003112308	ANAQUEL	1.531
511010453 0003112309	ANAQUEL	1.531
511010453 0003112310	ANAQUEL	1.531
511010453 0003112311	ANAQUEL	1.531
511010453 0003112312	ANAQUEL	1.531
511010453 0003112313	ANAQUEL	1.531
511010453 0003112314	ANAQUEL	1.531
511010453 0003112352	ANAQUEL	3.262
511010453 0003112353	ANAQUEL	3.262
511010453 0003112354	ANAQUEL	3.262
511010453 0003114541	ANAQUEL	3.898
511010453 0003114542	ANAQUEL	3.898
511010453 0003114543	ANAQUEL	5.661
511010453 0003114544	ANAQUEL	7.424
511010453 0003114545	ANAQUEL	7.424
511010454 0003090863	ESTACION DE TRABAJO	7.597
511010454 0003090864	ESTACION DE TRABAJO	7.597
511010454 0003090865	ESTACION DE TRABAJO	7.597
511010454 0003090866	ESTACION DE TRABAJO	7.597
511010454 0003090867	ESTACION DE TRABAJO	7.597
511010454 0003090868	ESTACION DE TRABAJO	7.597
511010454 0003090869	ESTACION DE TRABAJO	7.597
511010454 0003090870	ESTACION DE TRABAJO	7.597
511010454 0003090871	ESTACION DE TRABAJO	7.597
511010454 0003090872	ESTACION DE TRABAJO	7.597
511010454 0003090873	ESTACION DE TRABAJO	7.597
511010454 0003090874	ESTACION DE TRABAJO	7.597
511010454 0003090875	ESTACION DE TRABAJO	7.597
511010454 0003090938	ESTACION DE TRABAJO	7.597
511010454 0003090939	ESTACION DE TRABAJO	7.597
511010454 0003090940	ESTACION DE TRABAJO	7.597
511010454 0003090941	ESTACION DE TRABAJO	7.597
511010454 0003090942	ESTACION DE TRABAJO	7.597
511010454 0003092637	ESTACION DE TRABAJO	8.677
511010454 0003092638	ESTACION DE TRABAJO	8.677
511010454 0003092639	ESTACION DE TRABAJO	8.677
511010454 0003092640	ESTACION DE TRABAJO	8.677
511010454 0003092641	ESTACION DE TRABAJO	8.677
511010454 0003092642	ESTACION DE TRABAJO	8.677

GOBIERNO DEL ESTADO DE AGUASCALIENTES
SECRETARÍA DE FINANZAS
BIENES MUEBLES
AL 31 DE DICIEMBRE DE 2019
(PESOS)

CÓDIGO	DESCRIPCIÓN DEL BIEN MUEBLE	VALOR EN LIBROS
511010454 0003092643	ESTACION DE TRABAJO	8.677
511010454 0003098692	ESTACION DE TRABAJO	3.967
511010454 0003098693	ESTACION DE TRABAJO	3.967
511010454 0003098694	ESTACION DE TRABAJO	3.967
511010454 0003098695	ESTACION DE TRABAJO	3.967
511010454 0003098696	ESTACION DE TRABAJO	3.967
511010454 0003098697	ESTACION DE TRABAJO	3.967
511010454 0003098698	ESTACION DE TRABAJO	3.967
511010454 0003098699	ESTACION DE TRABAJO	3.967
511010454 0003098700	ESTACION DE TRABAJO	3.967
511010454 0003098701	ESTACION DE TRABAJO	3.967
511010454 0003099139	ESTACION DE TRABAJO	6.745
511010454 0003099140	ESTACION DE TRABAJO	6.745
511010454 0003099141	ESTACION DE TRABAJO	6.745
511010454 0003099142	ESTACION DE TRABAJO	6.745
511010454 0003099143	ESTACION DE TRABAJO	6.745
511010454 0003099144	ESTACION DE TRABAJO	6.745
511010454 0003099145	ESTACION DE TRABAJO	6.745
511010454 0003099146	ESTACION DE TRABAJO	6.745
511010454 0003099147	ESTACION DE TRABAJO	6.745
511010454 0003099148	ESTACION DE TRABAJO	6.745
511010454 0003099149	ESTACION DE TRABAJO	6.745
511010454 0003099150	ESTACION DE TRABAJO	6.745
511010454 0003099151	ESTACION DE TRABAJO	6.745
511010454 0003099152	ESTACION DE TRABAJO	6.745
511010454 0003099153	ESTACION DE TRABAJO	6.745
511010454 0003099154	ESTACION DE TRABAJO	6.745
511010454 0003099155	ESTACION DE TRABAJO	6.745
511010454 0003099156	ESTACION DE TRABAJO	6.745
511010454 0003099157	ESTACION DE TRABAJO	6.745
511010454 0003099158	ESTACION DE TRABAJO	6.745
511010454 0003099159	ESTACION DE TRABAJO	6.745
511010454 0003099160	ESTACION DE TRABAJO	6.745
511010454 0003099161	ESTACION DE TRABAJO	6.745
511010454 0003099162	ESTACION DE TRABAJO	6.745
511010454 0003099163	ESTACION DE TRABAJO	6.745
511010454 0003099164	ESTACION DE TRABAJO	6.745
511010454 0003099165	ESTACION DE TRABAJO	6.745
511010454 0003100189	ESTACION DE TRABAJO	6.380
511010454 0003100190	ESTACION DE TRABAJO	6.380
511010454 0003100191	ESTACION DE TRABAJO	6.380
511010454 0003100192	ESTACION DE TRABAJO	6.380
511010454 0003100193	ESTACION DE TRABAJO	6.380

GOBIERNO DEL ESTADO DE AGUASCALIENTES
SECRETARÍA DE FINANZAS
BIENES MUEBLES
AL 31 DE DICIEMBRE DE 2019
(PESOS)

CÓDIGO	DESCRIPCIÓN DEL BIEN MUEBLE	VALOR EN LIBROS
511010454 0003100195	ESTACION DE TRABAJO	6.380
511010454 0003100196	ESTACION DE TRABAJO	6.380
511010454 0003100197	ESTACION DE TRABAJO	6.380
511010454 0003100198	ESTACION DE TRABAJO	6.380
511010454 0003100199	ESTACION DE TRABAJO	6.380
511010454 0003100200	ESTACION DE TRABAJO	6.380
511010454 0003100201	ESTACION DE TRABAJO	6.380
511010454 0003100341	ESTACION DE TRABAJO	14.309
511010454 0003100342	ESTACION DE TRABAJO	14.309
511010454 0003100343	ESTACION DE TRABAJO	14.309
511010454 0003100344	ESTACION DE TRABAJO	14.291
511010454 0003100345	ESTACION DE TRABAJO	14.291
511010454 0003104273	ESTACION DE TRABAJO	43.036
511010454 0003104392	ESTACION DE TRABAJO	17.597
511010454 0003114070	ESTACION DE TRABAJO	13.816
511010455 0003087338	BANCA	2.755
511010455 0003087339	BANCA	2.755
511010455 0003087340	BANCA	2.755
511010455 0003087341	BANCA	2.755
511010455 0003087342	BANCA	2.755
511010455 0003087343	BANCA	2.755
511010455 0003087344	BANCA	2.755
511010455 0003087345	BANCA	2.755
511010455 0003090943	BANCA	4.171
511010455 0003090944	BANCA	4.171
511010455 0003090945	BANCA	4.171
511010455 0003090946	BANCA	4.171
511010455 0003090947	BANCA	4.171
511010455 0003090948	BANCA	4.171
511010455 0003091458	BANCA 3 PLAZAS	5.878
511010455 0003091459	BANCA 3 PLAZAS	5.878
511010455 0003091821	BANCA	1.873
511010455 0003091822	BANCA	1.873
511010455 0003091823	BANCA	1.873
511010455 0003091824	BANCA	1.873
511010455 0003091825	BANCA	1.873
511010455 0003091991	BANCA	2.122
511010455 0003091992	BANCA	2.122
511010455 0003091993	BANCA	2.122
511010455 0003091994	BANCA	2.122
511010455 0003091995	BANCA	2.122
511010455 0003091996	BANCA	2.122
511010455 0003091997	BANCA	2.122

GOBIERNO DEL ESTADO DE AGUASCALIENTES
SECRETARÍA DE FINANZAS
BIENES MUEBLES
AL 31 DE DICIEMBRE DE 2019
(PESOS)

CÓDIGO	DESCRIPCIÓN DEL BIEN MUEBLE	VALOR EN LIBROS
511010455 0003091998	BANCA	2.122
511010455 0003092358	BANCA DE 4 PLAZAS	5.787
511010455 0003092359	BANCA DE 4 PLAZAS	5.787
511010455 0003092360	BANCA DE 4 PLAZAS	5.787
511010455 0003092361	BANCA DE 4 PLAZAS	5.787
511010455 0003092362	BANCA DE 4 PLAZAS	5.787
511010455 0003092363	BANCA DE 4 PLAZAS	5.787
511010455 0003092364	BANCA DE 4 PLAZAS	5.787
511010455 0003092365	BANCA DE 4 PLAZAS	5.787
511010455 0003092366	BANCA DE 4 PLAZAS	5.787
511010455 0003092367	BANCA DE 4 PLAZAS	5.787
511010455 0003092368	BANCA DE 4 PLAZAS	5.787
511010455 0003092369	BANCA DE 4 PLAZAS	5.787
511010455 0003092370	BANCA DE 4 PLAZAS	5.787
511010455 0003092371	BANCA DE 4 PLAZAS	5.787
511010455 0003092372	BANCA DE 4 PLAZAS	5.787
511010455 0003092373	BANCA DE 4 PLAZAS	5.787
511010455 0003092374	BANCA DE 4 PLAZAS	5.787
511010455 0003092375	BANCA DE 4 PLAZAS	5.787
511010455 0003092376	BANCA DE 4 PLAZAS	5.787
511010455 0003092377	BANCA DE 4 PLAZAS	5.787
511010455 0003092378	BANCA DE 4 PLAZAS	5.787
511010455 0003092379	BANCA DE 4 PLAZAS	5.787
511010455 0003092380	BANCA DE 4 PLAZAS	5.787
511010455 0003092381	BANCA DE 4 PLAZAS	5.787
511010455 0003092382	BANCA DE 4 PLAZAS	5.787
511010455 0003092383	BANCA DE 4 PLAZAS	5.787
511010455 0003092384	BANCA DE 4 PLAZAS	5.787
511010455 0003093142	BANCA	5.130
511010455 0003093284	BANCA	1.383
511010455 0003093285	BANCA	1.383
511010455 0003093286	BANCA	1.383
511010455 0003093287	BANCA	1.383
511010455 0003093288	BANCA	1.383
511010455 0003093289	BANCA	1.383
511010455 0003093290	BANCA	1.383
511010455 0003093291	BANCA	1.383
511010455 0003093292	BANCA	1.383
511010455 0003093293	BANCA	1.383
511010455 0003096394	BANCA	5.104
511010455 0003096607	BANCA	5.104
511010455 0003099761	BANCA	5.667
511010455 0003099762	BANCA	5.667

GOBIERNO DEL ESTADO DE AGUASCALIENTES
SECRETARÍA DE FINANZAS
BIENES MUEBLES
AL 31 DE DICIEMBRE DE 2019
(PESOS)

CÓDIGO	DESCRIPCIÓN DEL BIEN MUEBLE	VALOR EN LIBROS
511010455 0003100289	BANCA	5.626
511010455 0003100290	BANCA	5.626
511010455 0003100291	BANCA	5.626
511010455 0003106294	BANCA LARGA 3 ASIENTOS DE CONCHA	1
511010455 0003106295	BANCA LARGA 4 ASIENTOS DE CONCHA	1
511010455 0003111045	BANCA TIPO AEROPUERTO 4 PLAZAS	3.799
511010455 0003111046	BANCA TIPO AEROPUERTO 4 PLAZAS	3.799
511010455 0003111047	BANCA TIPO AEROPUERTO 4 PLAZAS	3.799
511010455 0003111048	BANCA TIPO AEROPUERTO	3.799
511010455 0003111049	BANCA TIPO AEROPUERTO 4 PLAZAS	3.799
511010455 0003111050	BANCA TIPO AEROPUERTO 4 PLAZAS	3.799
511010455 0003111051	BANCA TIPO AEROPUERTO 4 PLAZAS	3.799
511010455 0003111052	BANCA TIPO AEROPUERTO 4 PLAZAS	3.799
511010455 0003111053	BANCA TIPO AEROPUERTO 4 PLAZAS	3.799
511010455 0003111054	BANCA TIPO AEROPUERTO 4 PLAZAS	3.799
511010455 0003111055	BANCA TIPO AEROPUERTO 4 PLAZAS	3.799
511010455 0003111056	BANCA TIPO AEROPUERTO 4 PLAZAS	3.799
511010455 0003111057	BANCA TIPO AEROPUERTO 4 PLAZAS	3.799
511010455 0003111058	BANCA TIPO AEROPUERTO 4 PLAZAS	3.799
511010455 0003111059	BANCA TIPO AEROPUERTO 4 PLAZAS	3.799
511010455 0003111060	BANCA TIPO AEROPUERTO 4 PLAZAS	3.799
511010455 0003111061	BANCA TIPO AEROPUERTO 4 PLAZAS	3.799
511010455 0003111062	BANCA TIPO AEROPUERTO 4 PLAZAS	3.799
511010455 0003111063	BANCA TIPO AEROPUERTO 4 PLAZAS	3.799
511010455 0003111064	BANCA TIPO AEROPUERTO 4 PLAZAS	3.799
511010456 0003098107	VITRINA	2.297
511010456 0003098108	VITRINA	2.297
511010456 0003098109	VITRINA	2.297
511010456 0003098365	VITRINA	2.330
511010456 0003098366	VITRINA	2.330
511010456 0003098368	VITRINA	2.330
511010456 0003098369	VITRINA	2.330
511010456 0003098370	VITRINA	2.330
511010456 0003107446	VITRINA	1
511010456 0003109171	VITRINA METALICA	1
511010457 0003098702	ARMARIO CON 4 PUERTAS	3.944
511010457 0003098703	ARMARIO CON 4 PUERTAS	3.944
511010457 0003100203	ARMARIO	6.879
511010457 0003101714	ARMARIO	6.577
511010458 0003097086	CONJUNTO EJECUTIVO	3.248
511010458 0003097087	CONJUNTO EJECUTIVO	3.248
511010458 0003097088	CONJUNTO EJECUTIVO	3.248
511010458 0003097089	CONJUNTO EJECUTIVO	3.248

GOBIERNO DEL ESTADO DE AGUASCALIENTES
SECRETARÍA DE FINANZAS
BIENES MUEBLES
AL 31 DE DICIEMBRE DE 2019
(PESOS)

CÓDIGO	DESCRIPCIÓN DEL BIEN MUEBLE	VALOR EN LIBROS
511010458 0003097090	CONJUNTO EJECUTIVO	3.248
511010458 0003097091	CONJUNTO EJECUTIVO	3.248
511010458 0003097092	CONJUNTO EJECUTIVO	3.248
511010458 0003097093	CONJUNTO EJECUTIVO	3.248
511010458 0003097094	CONJUNTO EJECUTIVO	3.248
511010458 0003100274	CONJUNTO EJECUTIVO	3.248
511010458 0003100275	CONJUNTO EJECUTIVO	3.248
511010458 0003100276	CONJUNTO EJECUTIVO	3.248
511010458 0003100277	CONJUNTO EJECUTIVO	3.248
511010458 0003101715	CONJUNTO EJECUTIVO	12.168
511010459 0003094155	GÓNDOLA	25.404
511010459 0003094156	GÓNDOLA	25.404
511010459 0003094157	GÓNDOLA	25.404
511010459 0003094158	GÓNDOLA	25.404
511010459 0003094159	GÓNDOLA	25.404
511010459 0003094160	GÓNDOLA	25.404
511010459 0003094161	GÓNDOLA	27.302
511010460 0003093178	BUTACA	5.153
511010460 0003093521	BUTACA	2.536
511010460 0003093522	BUTACA	2.536
511010460 0003093523	BUTACA	2.536
511010460 0003093524	BUTACA	2.536
511010460 0003093525	BUTACA	2.536
511010460 0003093526	BUTACA	2.536
511010460 0003093527	BUTACA	2.536
511010460 0003093528	BUTACA	2.536
511010460 0003093529	BUTACA	2.536
511010460 0003093530	BUTACA	2.536
511010460 0003093531	BUTACA	2.536
511010460 0003093532	BUTACA	2.536
511010460 0003093533	BUTACA	2.536
511010460 0003093534	BUTACA	2.536
511010460 0003093535	BUTACA	2.536
511010460 0003093536	BUTACA	2.536
511010460 0003097268	BUTACA	2.647
511010460 0003097269	BUTACA	2.647
511010460 0003097270	BUTACA	2.647
511010460 0003097271	BUTACA	2.647
511010460 0003097272	BUTACA	2.647
511010460 0003097273	BUTACA	2.647
511010460 0003097274	BUTACA	2.647
511010460 0003097275	BUTACA	2.647
511010460 0003097276	BUTACA	2.647

GOBIERNO DEL ESTADO DE AGUASCALIENTES
SECRETARÍA DE FINANZAS
BIENES MUEBLES
AL 31 DE DICIEMBRE DE 2019
(PESOS)

CÓDIGO	DESCRIPCIÓN DEL BIEN MUEBLE	VALOR EN LIBROS
511010460 0003097277	BUTACA	2.647
511010460 0003097278	BUTACA	2.647
511010460 0003097279	BUTACA	2.647
511010460 0003097280	BUTACA	2.647
511010460 0003097281	BUTACA	2.647
511010460 0003097282	BUTACA	2.647
511010460 0003097283	BUTACA	2.647
511010460 0003097284	BUTACA	2.647
511010460 0003097285	BUTACA	2.647
511010460 0003097286	BUTACA	2.647
511010460 0003097287	BUTACA	2.647
511010460 0003097288	BUTACA	2.647
511010460 0003097289	BUTACA	2.647
511010460 0003097290	BUTACA	2.647
511010460 0003097291	BUTACA	2.647
511010460 0003097292	BUTACA	2.647
511010460 0003097293	BUTACA	2.647
511010460 0003097294	BUTACA	2.647
511010460 0003097295	BUTACA	2.647
511010460 0003097296	BUTACA	2.647
511010460 0003097297	BUTACA	2.647
511010460 0003097298	BUTACA	2.647
511010460 0003097299	BUTACA	2.647
511010460 0003097300	BUTACA	2.647
511010460 0003097301	BUTACA	2.647
511010460 0003097302	BUTACA	2.647
511010460 0003097303	BUTACA	2.647
511010460 0003097304	BUTACA	2.647
511010460 0003097305	BUTACA	2.647
511010460 0003097306	BUTACA	2.647
511010460 0003097307	BUTACA	2.647
511010460 0003097308	BUTACA	2.647
511010460 0003097309	BUTACA	2.647
511010460 0003097310	BUTACA	2.647
511010460 0003097311	BUTACA	2.647
511010460 0003097312	BUTACA	2.647
511010460 0003097313	BUTACA	2.647
511010460 0003097314	BUTACA	2.647
511010460 0003097315	BUTACA	2.647
511010460 0003097316	BUTACA	2.647
511010460 0003097317	BUTACA	2.647
511010460 0003097318	BUTACA	2.647
511010460 0003097319	BUTACA	2.647

GOBIERNO DEL ESTADO DE AGUASCALIENTES
SECRETARÍA DE FINANZAS
BIENES MUEBLES
AL 31 DE DICIEMBRE DE 2019
(PESOS)

CÓDIGO	DESCRIPCIÓN DEL BIEN MUEBLE	VALOR EN LIBROS
511010460 0003097320	BUTACA	2.647
511010460 0003097321	BUTACA	2.647
511010460 0003097322	BUTACA	2.647
511010460 0003097323	BUTACA	2.647
511010460 0003097324	BUTACA	2.647
511010460 0003097325	BUTACA	2.647
511010460 0003097326	BUTACA	2.647
511010460 0003097327	BUTACA	2.647
511010460 0003097328	BUTACA	2.647
511010460 0003097329	BUTACA	2.647
511010460 0003097330	BUTACA	2.647
511010460 0003097331	BUTACA	2.647
511010460 0003097332	BUTACA	2.647
511010460 0003097333	BUTACA	2.647
511010460 0003097334	BUTACA	2.647
511010460 0003097335	BUTACA	2.647
511010460 0003097336	BUTACA	2.647
511010460 0003097337	BUTACA	2.647
511010460 0003097338	BUTACA	2.647
511010460 0003097339	BUTACA	2.647
511010460 0003097340	BUTACA	2.647
511010460 0003097341	BUTACA	2.647
511010460 0003097342	BUTACA	2.647
511010460 0003097343	BUTACA	2.647
511010460 0003097344	BUTACA	2.647
511010460 0003097345	BUTACA	2.647
511010460 0003097346	BUTACA	2.647
511010460 0003097347	BUTACA	2.647
511010460 0003097348	BUTACA	2.647
511010460 0003097349	BUTACA	2.647
511010460 0003097350	BUTACA	2.647
511010460 0003097351	BUTACA	2.647
511010460 0003097352	BUTACA	2.647
511010460 0003097353	BUTACA	2.647
511010460 0003097354	BUTACA	2.647
511010460 0003097355	BUTACA	2.647
511010460 0003097356	BUTACA	2.647
511010460 0003097357	BUTACA	2.647
511010460 0003097358	BUTACA	2.647
511010460 0003097359	BUTACA	2.647
511010460 0003097360	BUTACA	2.647
511010460 0003097361	BUTACA	2.647
511010460 0003097362	BUTACA	2.647

GOBIERNO DEL ESTADO DE AGUASCALIENTES
SECRETARÍA DE FINANZAS
BIENES MUEBLES
AL 31 DE DICIEMBRE DE 2019
(PESOS)

CÓDIGO	DESCRIPCIÓN DEL BIEN MUEBLE	VALOR EN LIBROS
511010460 0003097363	BUTACA	2.647
511010460 0003097364	BUTACA	2.647
511010460 0003097365	BUTACA	2.647
511010460 0003097366	BUTACA	2.647
511010460 0003097367	BUTACA	2.647
511010460 0003097368	BUTACA	2.647
511010460 0003097369	BUTACA	2.647
511010460 0003097370	BUTACA	2.647
511010460 0003097371	BUTACA	2.647
511010460 0003097372	BUTACA	2.647
511010460 0003097373	BUTACA	2.647
511010460 0003097374	BUTACA	2.647
511010460 0003097375	BUTACA	2.647
511010460 0003097376	BUTACA	2.647
511010460 0003097377	BUTACA	2.647
511010460 0003097378	BUTACA	2.647
511010460 0003097379	BUTACA	2.647
511010460 0003097380	BUTACA	2.647
511010460 0003097381	BUTACA	2.647
511010460 0003097382	BUTACA	2.647
511010460 0003097383	BUTACA	2.647
511010460 0003097384	BUTACA	2.647
511010460 0003097385	BUTACA	2.647
511010460 0003097386	BUTACA	2.647
511010460 0003097387	BUTACA	2.647
511010460 0003097388	BUTACA	2.647
511010460 0003097389	BUTACA	2.647
511010460 0003097390	BUTACA	2.647
511010460 0003097391	BUTACA	2.647
511010460 0003097392	BUTACA	2.647
511010460 0003097393	BUTACA	2.647
511010460 0003097394	BUTACA	2.647
511010460 0003097395	BUTACA	2.647
511010460 0003097396	BUTACA	2.647
511010460 0003097397	BUTACA	2.647
511010460 0003097398	BUTACA	2.647
511010460 0003097399	BUTACA	2.647
511010460 0003097400	BUTACA	2.647
511010460 0003097401	BUTACA	2.647
511010460 0003097402	BUTACA	2.647
511010460 0003097403	BUTACA	2.647
511010460 0003097404	BUTACA	2.647
511010460 0003097405	BUTACA	2.647

GOBIERNO DEL ESTADO DE AGUASCALIENTES
SECRETARÍA DE FINANZAS
BIENES MUEBLES
AL 31 DE DICIEMBRE DE 2019
(PESOS)

CÓDIGO	DESCRIPCIÓN DEL BIEN MUEBLE	VALOR EN LIBROS
511010460 0003097406	BUTACA	2.647
511010460 0003097407	BUTACA	2.647
511010460 0003097408	BUTACA	2.647
511010460 0003097409	BUTACA	2.647
511010460 0003097410	BUTACA	2.647
511010460 0003097411	BUTACA	2.647
511010460 0003097412	BUTACA	2.647
511010460 0003097413	BUTACA	2.647
511010460 0003097414	BUTACA	2.647
511010460 0003097415	BUTACA	2.647
511010460 0003097416	BUTACA	2.647
511010460 0003097417	BUTACA	2.647
511010460 0003104064	BUTACA	1.032
511010460 0003104065	BUTACA	1.032
511010460 0003104066	BUTACA	1.032
511010460 0003104067	BUTACA	1.032
511010460 0003104068	BUTACA	1.032
511010460 0003104069	BUTACA	1.032
511010460 0003104070	BUTACA	1.032
511010460 0003104071	BUTACA	1.032
511010460 0003104072	BUTACA	1.032
511010460 0003104073	BUTACA	1.032
511010460 0003104074	BUTACA	1.032
511010460 0003104075	BUTACA	1.032
511010460 0003104076	BUTACA	1.032
511010460 0003104077	BUTACA	1.032
511010460 0003104078	BUTACA	1.032
511010460 0003104079	BUTACA	1.032
511010460 0003104080	BUTACA	1.032
511010460 0003104081	BUTACA	1.032
511010460 0003104082	BUTACA	1.032
511010460 0003104083	BUTACA	1.032
511010460 0003104084	BUTACA	1.032
511010460 0003104085	BUTACA	1.032
511010460 0003104086	BUTACA	1.032
511010460 0003104087	BUTACA	1.032
511010460 0003104088	BUTACA	1.032
511010460 0003104089	BUTACA	1.032
511010460 0003104090	BUTACA	1.032
511010460 0003104091	BUTACA	1.032
511010460 0003104092	BUTACA	1.032
511010460 0003104093	BUTACA	1.032
511010460 0003104094	BUTACA	1.032

GOBIERNO DEL ESTADO DE AGUASCALIENTES
SECRETARÍA DE FINANZAS
BIENES MUEBLES
AL 31 DE DICIEMBRE DE 2019
(PESOS)

CÓDIGO	DESCRIPCIÓN DEL BIEN MUEBLE	VALOR EN LIBROS
511010460 0003104095	BUTACA	1.032
511010460 0003104096	BUTACA	1.032
511010460 0003104097	BUTACA	1.032
511010460 0003104098	BUTACA	1.032
511010460 0003104099	BUTACA	1.032
511010460 0003104100	BUTACA	1.032
511010460 0003104101	BUTACA	1.032
511010460 0003104102	BUTACA	1.032
511010460 0003104103	BUTACA	1.032
511010460 0003104104	BUTACA	1.032
511010460 0003104105	BUTACA	1.032
511010460 0003104106	BUTACA	1.032
511010460 0003104107	BUTACA	1.032
511010460 0003104108	BUTACA	1.032
511010460 0003104109	BUTACA	1.032
511010460 0003104110	BUTACA	1.032
511010460 0003104111	BUTACA	1.032
511010460 0003104112	BUTACA	1.032
511010460 0003104113	BUTACA	1.032
511010460 0003104114	BUTACA	1.032
511010460 0003104115	BUTACA	1.032
511010460 0003104116	BUTACA	1.032
511010460 0003104117	BUTACA	1.032
511010460 0003104118	BUTACA	1.032
511010460 0003104119	BUTACA	1.032
511010460 0003104120	BUTACA	1.032
511010460 0003104121	BUTACA	1.032
511010460 0003104122	BUTACA	1.032
511010460 0003104123	BUTACA	1.032
511010460 0003112206	BUTACA	877
511010460 0003112207	BUTACA	877
511010460 0003112208	BUTACA	877
511010460 0003112209	BUTACA	877
511010460 0003112210	BUTACA	877
511010460 0003112211	BUTACA	877
511010460 0003112212	BUTACA	877
511010460 0003112213	BUTACA	877
511010460 0003112214	BUTACA	877
511010460 0003112215	BUTACA	877
511010460 0003112216	BUTACA	877
511010460 0003112217	BUTACA	877
511010460 0003112218	BUTACA	877
511010460 0003112219	BUTACA	877

GOBIERNO DEL ESTADO DE AGUASCALIENTES
SECRETARÍA DE FINANZAS
BIENES MUEBLES
AL 31 DE DICIEMBRE DE 2019
(PESOS)

CÓDIGO	DESCRIPCIÓN DEL BIEN MUEBLE	VALOR EN LIBROS
511010460 0003112220	BUTACA	877
511010460 0003112221	BUTACA	877
511010460 0003112222	BUTACA	877
511010460 0003112223	BUTACA	877
511010460 0003112224	BUTACA	877
511010460 0003112225	BUTACA	877
511010460 0003112226	BUTACA	877
511010460 0003112227	BUTACA	877
511010460 0003112228	BUTACA	877
511010460 0003112229	BUTACA	877
511010460 0003112230	BUTACA	877
511010460 0003112231	BUTACA	877
511010460 0003112232	BUTACA	877
511010460 0003112233	BUTACA	877
511010460 0003112234	BUTACA	877
511010460 0003112235	BUTACA	877
511010460 0003112236	BUTACA	877
511010460 0003112237	BUTACA	877
511010460 0003112238	BUTACA	877
511010460 0003112239	BUTACA	877
511010460 0003112240	BUTACA	877
511010460 0003112241	BUTACA	877
511010460 0003112242	BUTACA	877
511010460 0003112243	BUTACA	877
511010460 0003112244	BUTACA	877
511010460 0003112245	BUTACA	877
511010460 0003112246	BUTACA	877
511010460 0003112247	BUTACA	877
511010460 0003112248	BUTACA	877
511010460 0003112249	BUTACA	877
511010460 0003112250	BUTACA	877
511010460 0003112251	BUTACA	877
511010460 0003112252	BUTACA	877
511010460 0003112253	BUTACA	877
511010460 0003112254	BUTACA	877
511010460 0003112255	BUTACA	877
511010460 0003112256	BUTACA	877
511010460 0003112257	BUTACA	877
511010460 0003112258	BUTACA	877
511010460 0003112259	BUTACA	877
511010460 0003112260	BUTACA	877
511010460 0003112261	BUTACA	877
511010460 0003112262	BUTACA	877

GOBIERNO DEL ESTADO DE AGUASCALIENTES
SECRETARÍA DE FINANZAS
BIENES MUEBLES
AL 31 DE DICIEMBRE DE 2019
(PESOS)

CÓDIGO	DESCRIPCIÓN DEL BIEN MUEBLE	VALOR EN LIBROS
511010460 0003112263	BUTACA	877
511010460 0003112264	BUTACA	877
511010460 0003112265	BUTACA	877
511010460 0003112266	BUTACA	877
511010460 0003112267	BUTACA	877
511010460 0003112268	BUTACA	877
511010460 0003112269	BUTACA	877
511010460 0003112270	BUTACA	877
511010460 0003112271	BUTACA	877
511010460 0003112272	BUTACA	877
511010460 0003112273	BUTACA	877
511010460 0003112865	BUTACA	2.868
511010460 0003112866	BUTACA	2.868
511010460 0003112867	BUTACA	2.868
511010460 0003112868	BUTACA	2.868
511010460 0003112869	BUTACA	2.868
511010460 0003112870	BUTACA	2.868
511010460 0003112871	BUTACA	2.868
511010460 0003112872	BUTACA	2.868
511010460 0003112873	BUTACA	2.868
511010460 0003112874	BUTACA	2.868
511010460 0003112875	BUTACA	2.868
511010460 0003112876	BUTACA	2.868
511010460 0003112877	BUTACA	2.868
511010460 0003112878	BUTACA	2.868
511010460 0003112879	BUTACA	2.868
511010460 0003112880	BUTACA	2.868
511010460 0003112881	BUTACA	2.868
511010460 0003112882	BUTACA	2.868
511010460 0003112883	BUTACA	2.868
511010460 0003112884	BUTACA	2.868
511010460 0003112885	BUTACA	2.868
511010460 0003112886	BUTACA	2.868
511010460 0003112887	BUTACA	2.868
511010460 0003112888	BUTACA	2.868
511010460 0003112889	BUTACA	2.868
511010460 0003112890	BUTACA	2.868
511010460 0003112891	BUTACA	2.868
511010460 0003112892	BUTACA	2.868
511010460 0003112893	BUTACA	2.868
511010460 0003112894	BUTACA	2.868
511010460 0003112895	BUTACA	2.868
511010460 0003112896	BUTACA	2.868

GOBIERNO DEL ESTADO DE AGUASCALIENTES
SECRETARÍA DE FINANZAS
BIENES MUEBLES
AL 31 DE DICIEMBRE DE 2019
(PESOS)

CÓDIGO	DESCRIPCIÓN DEL BIEN MUEBLE	VALOR EN LIBROS
511010460 0003112897	BUTACA	2.868
511010460 0003112898	BUTACA	2.868
511010460 0003112899	BUTACA	2.868
511010460 0003112900	BUTACA	2.868
511010460 0003112901	BUTACA	2.868
511010460 0003112902	BUTACA	2.868
511010460 0003112903	BUTACA	2.868
511010460 0003112904	BUTACA	2.868
511010460 0003112905	BUTACA	2.868
511010460 0003112906	BUTACA	2.868
511010460 0003112907	BUTACA	2.868
511010460 0003112908	BUTACA	2.868
511010460 0003112909	BUTACA	2.868
511010460 0003112910	BUTACA	2.868
511010460 0003112911	BUTACA	2.868
511010460 0003112912	BUTACA	2.868
511010460 0003112913	BUTACA	2.868
511010460 0003112914	BUTACA	2.868
511010460 0003112915	BUTACA	2.868
511010460 0003112916	BUTACA	2.868
511010460 0003112917	BUTACA	2.868
511010460 0003112918	BUTACA	2.868
511010460 0003112919	BUTACA	2.868
511010460 0003112920	BUTACA	2.868
511010460 0003112921	BUTACA	2.868
511010460 0003112922	BUTACA	2.868
511010460 0003112923	BUTACA	2.868
511010460 0003112924	BUTACA	2.868
511010460 0003112925	BUTACA	2.868
511010460 0003112926	BUTACA	2.868
511010460 0003112927	BUTACA	2.868
511010460 0003112928	BUTACA	2.868
511010460 0003112929	BUTACA	2.868
511010460 0003112930	BUTACA	2.868
511010460 0003112931	BUTACA	2.868
511010460 0003112932	BUTACA	2.868
511010460 0003112933	BUTACA	2.868
511010460 0003112934	BUTACA	2.868
511010460 0003112935	BUTACA	2.868
511010460 0003112936	BUTACA	2.868
511010460 0003112937	BUTACA	2.868
511010460 0003112938	BUTACA	2.868
511010460 0003112939	BUTACA	2.868

GOBIERNO DEL ESTADO DE AGUASCALIENTES
SECRETARÍA DE FINANZAS
BIENES MUEBLES
AL 31 DE DICIEMBRE DE 2019
(PESOS)

CÓDIGO	DESCRIPCIÓN DEL BIEN MUEBLE	VALOR EN LIBROS
511010460 0003112940	BUTACA	2.868
511010460 0003112941	BUTACA	2.868
511010460 0003112942	BUTACA	2.868
511010460 0003112943	BUTACA	2.868
511010460 0003112944	BUTACA	2.868
511010460 0003112945	BUTACA	2.868
511010460 0003112946	BUTACA	2.868
511010460 0003112947	BUTACA	2.868
511010460 0003112948	BUTACA	2.868
511010460 0003112949	BUTACA	2.868
511010460 0003112950	BUTACA	2.868
511010460 0003112951	BUTACA	2.868
511010460 0003112952	BUTACA	2.868
511010460 0003112953	BUTACA	2.868
511010460 0003112954	BUTACA	2.868
511010460 0003112955	BUTACA	2.868
511010460 0003112956	BUTACA	2.868
511010460 0003112957	BUTACA	2.868
511010460 0003112958	BUTACA	2.868
511010460 0003112959	BUTACA	2.868
511010460 0003112960	BUTACA	2.868
511010460 0003112961	BUTACA	2.868
511010460 0003112962	BUTACA	2.868
511010460 0003112963	BUTACA	2.868
511010460 0003112964	BUTACA	2.868
511010460 0003112965	BUTACA	2.868
511010460 0003112966	BUTACA	2.868
511010460 0003112967	BUTACA	2.868
511010460 0003112968	BUTACA	2.868
511010460 0003112969	BUTACA	2.868
511010460 0003112970	BUTACA	2.868
511010460 0003112971	BUTACA	2.868
511010460 0003112972	BUTACA	2.868
511010460 0003112973	BUTACA	2.868
511010460 0003112974	BUTACA	2.868
511010460 0003112975	BUTACA	2.868
511010460 0003112976	BUTACA	2.868
511010460 0003112977	BUTACA	2.868
511010460 0003112978	BUTACA	2.868
511010460 0003112979	BUTACA	2.868
511010460 0003112980	BUTACA	2.868
511010460 0003112981	BUTACA	2.868
511010460 0003112982	BUTACA	2.868

GOBIERNO DEL ESTADO DE AGUASCALIENTES
SECRETARÍA DE FINANZAS
BIENES MUEBLES
AL 31 DE DICIEMBRE DE 2019
(PESOS)

CÓDIGO	DESCRIPCIÓN DEL BIEN MUEBLE	VALOR EN LIBROS
511010460 0003112983	BUTACA	2.868
511010460 0003112984	BUTACA	2.868
511010460 0003112985	BUTACA	2.868
511010460 0003112986	BUTACA	2.868
511010460 0003112987	BUTACA	2.868
511010460 0003112988	BUTACA	2.868
511010460 0003112989	BUTACA	2.868
511010460 0003112990	BUTACA	2.868
511010460 0003112991	BUTACA	2.868
511010460 0003112992	BUTACA	2.868
511010460 0003112993	BUTACA	2.868
511010460 0003112994	BUTACA	2.868
511010460 0003112995	BUTACA	2.868
511010460 0003112996	BUTACA	2.868
511010460 0003112997	BUTACA	2.868
511010460 0003112998	BUTACA	2.868
511010460 0003112999	BUTACA	2.868
511010460 0003113000	BUTACA	2.868
511010460 0003113001	BUTACA	2.868
511010460 0003113002	BUTACA	2.868
511010460 0003113003	BUTACA	2.868
511010460 0003113004	BUTACA	2.868
511010460 0003113005	BUTACA	2.868
511010460 0003113006	BUTACA	2.868
511010460 0003113007	BUTACA	2.868
511010460 0003113008	BUTACA	2.868
511010460 0003113009	BUTACA	2.868
511010460 0003113010	BUTACA	2.868
511010460 0003113011	BUTACA	2.868
511010460 0003113012	BUTACA	2.868
511010460 0003113013	BUTACA	2.868
511010460 0003113014	BUTACA	2.868
511010460 0003113015	BUTACA	2.868
511010460 0003113016	BUTACA	2.868
511010460 0003113017	BUTACA	2.868
511010460 0003113018	BUTACA	2.868
511010460 0003113019	BUTACA	2.868
511010460 0003113020	BUTACA	2.868
511010460 0003113021	BUTACA	2.868
511010460 0003113022	BUTACA	2.868
511010460 0003113023	BUTACA	2.868
511010460 0003113024	BUTACA	2.868
511010460 0003113025	BUTACA	2.868

GOBIERNO DEL ESTADO DE AGUASCALIENTES
SECRETARÍA DE FINANZAS
BIENES MUEBLES
AL 31 DE DICIEMBRE DE 2019
(PESOS)

CÓDIGO	DESCRIPCIÓN DEL BIEN MUEBLE	VALOR EN LIBROS
511010460 0003113026	BUTACA	2.868
511010460 0003113027	BUTACA	2.868
511010460 0003113028	BUTACA	2.868
511010460 0003113029	BUTACA	2.868
511010460 0003113030	BUTACA	2.868
511010461 0003096938	SALA	11.588
511010461 0003097095	SALA	9.686
511010461 0003097096	SALA	9.686
511010461 0003097097	SALA	9.686
511010461 0003099116	SALA	10.904
511010461 0003100188	SALA	27.840
511010461 0003101717	SALA	22.062
511010461 0003101816	SALA	22.062
511010461 0003112355	SALA	22.168
511010462 0003096939	CAJONERA	1.334
511010462 0003096940	CAJONERA	1.334
511010462 0003096941	CAJONERA	1.334
511010462 0003096942	CAJONERA	1.334
511010462 0003096943	CAJONERA	1.334
511010462 0003096944	CAJONERA	1.334
511010462 0003096945	CAJONERA	1.334
511010462 0003096946	CAJONERA	1.334
511010462 0003096947	CAJONERA	1.334
511010462 0003107597	CAJONERA 4 DIV. MADERA	1
511010462 0003111713	CAJONERA CON 3 CAJONES	1.876
511010463 0003099227	TRITURADORA DE PAPEL	18.734
511010463 0003110202	TRITURADORA DE PAPEL	4.995
511010464 0003095652	LOVE SEAT	4.679
511010464 0003095678	LOVE SEAT	4.679
511010464 0003103445	RACK	6.530
511010464 0003103446	RACK	6.530
511010464 0003103447	RACK	6.530
511010464 0003103448	RACK	6.530
511010464 0003103449	RACK	6.530
511010464 0003103450	RACK	6.530
511010464 0003107628	RACK C/MODEM	1
511010466 0003107641	SOPORTE PARA BLANZA	1
511010470 0003111498	EXTENSIÓN PARA BANCO ALTO	550
511010472 0003114308	PENINSULA EJECUTIVA	4.608
511010472 0003114309	PENINSULA EJECUTIVA	4.608
511010472 0003114310	PENINSULA EJECUTIVA	4.608
511010472 0003114311	PENINSULA EJECUTIVA	4.608
511010472 0003114312	PENINSULA EJECUTIVA	4.608

GOBIERNO DEL ESTADO DE AGUASCALIENTES
SECRETARÍA DE FINANZAS
BIENES MUEBLES
AL 31 DE DICIEMBRE DE 2019
(PESOS)

CÓDIGO	DESCRIPCIÓN DEL BIEN MUEBLE	VALOR EN LIBROS
511010472 0003114313	PENINSULA EJECUTIVA	4 608
511010472 0003114314	PENINSULA EJECUTIVA	4 608
511010472 0003114315	PENINSULA EJECUTIVA	4.608
511010472 0003114316	PENINSULA EJECUTIVA	4.608
511010472 0003114317	PENINSULA EJECUTIVA	4.608
512010004 0003004857	SILLA	266
512010004 0003004858	SILLA	266
512010004 0003004859	SILLA	266
512010004 0003004860	SILLA	266
512010004 0003004861	SILLA	266
512010004 0003004862	SILLA	266
512010004 0003004863	SILLA	266
512010004 0003004864	SILLA	266
512010004 0003004865	SILLA	266
512010004 0003004866	SILLA	266
512010004 0003004867	SILLA	266
512010004 0003004868	SILLA	266
512010004 0003004869	SILLA	266
512010004 0003004870	SILLA	266
512010004 0003004871	SILLA	266
512010004 0003004872	SILLA	266
512010004 0003004873	SILLA	266
512010004 0003004874	SILLA	266
512010004 0003004875	SILLA	266
512010004 0003004876	SILLA	266
512010004 0003004877	SILLA	266
512010004 0003004878	SILLA	266
512010004 0003004879	SILLA	266
512010004 0003004880	SILLA	266
512010004 0003004881	SILLA	266
512010004 0003004882	SILLA	266
512010004 0003004883	SILLA	266
512010004 0003004884	SILLA	266
512010004 0003102123	SILLA	447
512010007 0003004852	MESA	603
512010007 0003004853	MESA	603
512010007 0003004854	MESA	603
512010007 0003004855	MESA	603
512010007 0003004856	MESA	603
512010011 0003018644	CUNA METALICA CON COLCHON	1
512010011 0003018645	CUNA METALICA CON COLCHON	1
512010011 0003018646	CUNA METALICA CON COLCHON	1
512010011 0003018647	CUNA METALICA CON COLCHON	1

GOBIERNO DEL ESTADO DE AGUASCALIENTES
SECRETARÍA DE FINANZAS
BIENES MUEBLES
AL 31 DE DICIEMBRE DE 2019
(PESOS)

CÓDIGO	DESCRIPCIÓN DEL BIEN MUEBLE	VALOR EN LIBROS
512010011 0003018648	CUNA METALICA CON COLCHON	1
512010011 0003050437	CUNA METALICA PARA BEBE DE ,60*1,20 MTS	783
512010011 0003050438	CUNA METALICA PARA BEBE DE ,60*1,20 MTS	783
512010011 0003050667	CUNA METALICA COLOR BLANCO CON COLCHON Y CUBRE VELO DE 1.20 X 0.60 CMS.	820
512010011 0003050668	CUNA METALICA COLOR BLANCO CON COLCHON Y CUBRE VELO DE 1.20 X 0.60 CMS.	820
512010011 0003050669	CUNA METALICA COLOR BLANCO CON COLCHON Y CUBRE VELO DE 1.20 X 0.60 CMS.	820
512010011 0003050670	CUNA METALICA COLOR BLANCO CON COLCHON Y CUBRE VELO DE 1.20 X 0.60 CMS.	820
512010011 0003051410	CUNA CON COLCHON Y VELO DE ,61*1.20 MTS.	899
512010011 0003051411	CUNA CON COLCHON Y VELO DE ,61*1.20 MTS.	899
512010011 0003051412	CUNA CON COLCHON Y VELO DE ,61*1.20 MTS.	899
512010011 0003051413	CUNA CON COLCHON Y VELO DE ,61*1.20 MTS.	899
512010011 0003051414	CUNA CON COLCHON Y VELO DE ,61*1.20 MTS.	899
512010011 0003051415	CUNA CON COLCHON Y VELO DE ,61*1.20 MTS.	899
512010011 0003051416	CUNA CON COLCHON Y VELO DE ,61*1.20 MTS.	899
512010011 0003051417	CUNA CON COLCHON Y VELO DE ,61*1.20 MTS.	899
512010011 0003051418	CUNA CON COLCHON Y VELO DE ,61*1.20 MTS.	899
512010011 0003051419	CUNA CON COLCHON Y VELO DE ,61*1.20 MTS.	899
512010011 0003051420	CUNA CON COLCHON Y VELO DE ,61*1.20 MTS.	899
512010011 0003051421	CUNA CON COLCHON Y VELO DE ,61*1.20 MTS.	899
512010013 0003018641	ANTECOMEDOR DE 150*75CM CUBIERTA DE FORMAICA AZUL	1
512010013 0003018642	COMEDOR DE MADERA REDONDO	1
512010013 0003074958	COMEDOR PARA 8 PERSONAS	32.900
512010013 0003078175	MESA ANTECOMEDOR PATAS METALICAS CUBIERTA DE FORMAICA	1
512010015 0003095662	SILLA	319
512010015 0003097115	SILLA EJECUTIVA	1.623
512010015 0003101659	SILLA	500
512010015 0003112659	SILLA	660
512010015 0003112660	SILLA	660
512010015 0003112661	SILLA	660
512010015 0003112662	SILLA	660
512010015 0003112663	SILLA	660
512010015 0003112664	SILLA	660
512010015 0003112665	SILLA	660
512010015 0003112666	SILLA	660
512010015 0003112667	SILLA	660
512010015 0003112668	SILLA	660
512010015 0003112669	SILLA	660
512010015 0003112670	SILLA	660
512010015 0003112671	SILLA	660
512010015 0003112672	SILLA	660
512010015 0003112673	SILLA	660
512010015 0003112674	SILLA	660
512010015 0003112675	SILLA	660

GOBIERNO DEL ESTADO DE AGUASCALIENTES
SECRETARÍA DE FINANZAS
BIENES MUEBLES
AL 31 DE DICIEMBRE DE 2019
(PESOS)

CÓDIGO	DESCRIPCIÓN DEL BIEN MUEBLE	VALOR EN LIBROS
512010015 0003112676	SILLA	660
512010015 0003112677	SILLA	660
512010015 0003112678	SILLA	660
512010015 0003112679	SILLA	660
512010015 0003113081	SILLA	1.623
512010015 0003113082	SILLA	1.623
512010015 0003113083	SILLA	1.623
512010015 0003113084	SILLA	1.623
512010016 0003087473	MESA	5.862
512010016 0003087474	MESA	5.862
512010016 0003093725	MESA	10.147
512010016 0003095397	MESA	1
512010016 0003101207	MESA	1
512010016 0003112315	MESA	5.102
512010016 0003112316	MESA	5.102
512010016 0003112317	MESA	5.102
512010017 0003069930	ACRILICO DE 4.23 MTS. DE DIAMETRO EN ACRILICO CRISTAL DE 6 MM DE ESPESOR	12.174
512010018 0003018643	BAUL O COFRE DE MADERA	1
512010018 0003018650	BAUL METALICO	1
512010020 0003002318	CAMBIADOR DE PAÑAL	800
512010020 0003095267	CAMBIADOR DE PAÑAL	1.234
512010020 0003097942	CAMBIADOR DE PAÑAL	1.350
512010020 0003097943	CAMBIADOR DE PAÑAL	1.350
512010021 0003002319	CUNA COVERTIBLE CAMA-CUNA	6.100
512010021 0003002320	CUNA CORRAL	2.700
512010022 0003002321	LITERA	2.000
512010022 0003002322	LITERA	2.000
512010022 0003002323	LITERA	2.000
512010022 0003002324	LITERA	2.000
512010022 0003002325	LITERA	2.000
512010022 0003090375	LITERA	2.105
512010022 0003090376	LITERA	2.105
512010022 0003090377	LITERA	2.105
512010022 0003090378	LITERA	2.105
512010022 0003090379	LITERA	2.105
512010022 0003090380	LITERA	2.105
512010022 0003090381	LITERA	2.105
512010022 0003095264	LITERA	2.450
512010022 0003111619	LITERA	10.324
512010022 0003111620	LITERA	10.324
512010022 0003111621	LITERA	10.324
512010022 0003111622	LITERA	10.324
512010022 0003111623	LITERA	10.324

GOBIERNO DEL ESTADO DE AGUASCALIENTES
SECRETARÍA DE FINANZAS
BIENES MUEBLES
AL 31 DE DICIEMBRE DE 2019
(PESOS)

CÓDIGO	DESCRIPCIÓN DEL BIEN MUEBLE	VALOR EN LIBROS
512010022 0003111624	LITERA	10.324
512010022 0003111625	LITERA	10.324
512010022 0003111626	LITERA	10.324
512010023 0003002326	COMEDOR	10.900
512010024 0003095265	PORTABEBÉ	1.900
512010024 0003097944	PORTABEBÉ	450
512010025 0003002327	ANDADERA	950
512010026 0003095266	PERQUERA	1.000
512010026 0003097945	PERQUERA	900
512010026 0003097946	PERQUERA	900
512010027 0003091395	ALACENA	2.993
512010027 0003091396	ALACENA	2.993
512010028 0003091370	TOLDO	3.980
512010028 0003091371	TOLDO	3.980
512010028 0003095298	TOLDO Y CIELO	25.752
512010028 0003102293	TOLDO	3.825
512010028 0003102294	TOLDO	3.825
512010028 0003102295	TOLDO	3.825
512010028 0003102296	TOLDO	3.825
512010028 0003114410	TOLDO	4.639
512010028 0003114411	TOLDO	4.639
512010029 0003091480	LAVAMANOS	3.712
512010029 0003091481	LAVAMANOS	3.712
512010029 0003091482	LAVAMANOS	3.712
512010030 0003092515	COCINA INTEGRAL	1
512010031 0003092516	CANTINA	1
512010037 0003104633	FREGADERO	5.400
512010037 0003104634	FREGADERO	5.400
512010037 0003104635	FREGADERO	5.400
512010037 0003104636	FREGADERO	5.400
512010037 0003104637	FREGADERO	5.400
512010037 0003104638	FREGADERO	18.444
512010037 0003104639	FREGADERO	18.444
512010038 0003104640	MANGUERA	4.524
512010038 0003104641	MANGUERA	4.524
513010001 0003018612	BATERIA	1
513010001 0003018613	BATERIA A CUSTICA ATRIL DE CONTRATIEMPO EL COSTO DE ESTE ARTICULO ESTA INCLUIDO EN EL BOMBO	1
513010001 0003018614	BATERIA A CUSTICA ATRIL DE PLATILLO EL COSTO DE ESTE ARTICULO ESTA INCLUIDO EN EL BOMBO	1
513010001 0003018615	BATERIA A CUSTICA ATRIL DE PLATILLO EL COSTO DE ESTE ARTICULO ESTA INCLUIDO EN EL BOMBO	1
513010001 0003018616	BATERIA A CUSTICA ATRIL DE TAROLA EL COSTO DE ESTE ARTICULO ESTA INCLUIDO EN EL BOMBO	1
513010001 0003018617	BATERIA A CUSTICA FLOOR TOOM EL COSTO DE ESTE ARTICULO ESTA INCLUIDO EN EL BOMBO	1
513010001 0003018618	BATERIA A CUSTICA PEDAL DE BOMBO EL COSTO DE ESTE ARTICULO ESTA INCLUIDO EN EL BOMBO	1
513010001 0003018619	BATERIA A CUSTICA TAROLA 14" EL COSTO DE ESTE ARTICULO ESTA INCLUIDO EN EL BOMBO	1

GOBIERNO DEL ESTADO DE AGUASCALIENTES
SECRETARÍA DE FINANZAS
BIENES MUEBLES
AL 31 DE DICIEMBRE DE 2019
(PESOS)

CÓDIGO	DESCRIPCIÓN DEL BIEN MUEBLE	VALOR EN LIBROS
513010001 0003018620	BATERIA A CUSTICA TOOM 12" EL COSTO DE ESTE ARTICULO ESTA INCLUIDO EN EL BOM	1
513010001 0003018621	BATERIA A CUSTICA TOOM 14" EL COSTO DE ESTE ARTICULO ESTA INCLUIDO EN EL BOMBO	1
513010001 0003018624	CONSOLA	1
513010001 0003018627	CONSOLA	1
513010001 0003018628	CONSOLA	1
513010001 0003018630	CONSOLA C/NEGRO	1
513010001 0003018634	EQUIPO MODULAR	1
513010001 0003018635	GUITARRA ELECTRICA	1
513010001 0003018636	PEDAL PARA BOMBO	1
513010001 0003018637	TAROLA 14"	1
513010001 0003018638	TOM 10"	1
513010001 0003018639	TOM 12"	1
513010001 0003018640	TOM 16" DE PISO	1
513010001 0003063188	CONSOLETA CON 2 ENTREPAÑOS MADERA COLOR CAFE	3.900
513010001 0003063897	CONSOLA AMPLIFICADA 400W	4.350
513010001 0003063898	CONSOLA AMPLIFICADA 400W	4.350
513010001 0003064146	CONSOLA MEZCLADORA	4.574
513010001 0003067961	BOTONERA	9.430
513010001 0003070170	BATERIA A CUSTICA BOMBO	12.450
513010001 0003071443	BATERIA ACUSTICA DE 5 PIEZAS BOMBO	15.220
513010001 0003078070	JGO. PLATILLOS PARA CONTRATIEMPO 14"	1
513010001 0003078071	ACORDEON	1
513010001 0003078072	ACORDEON TIPO PIANO COLOR BEIGE	1
513010001 0003078084	ATRIL PARA PARTITURA	1
513010001 0003078088	ATRIL PARA PARTITURA	1
513010001 0003078093	ATRIL PARA PARTITURA	1
513010001 0003078095	ATRIL PARA PARTITURA	1
513010001 0003078096	ATRIL PARA PARTITURA	1
513010001 0003078098	BANCO DE PIE PARA GUITARRA	1
513010001 0003078099	BANCO DE PIE PARA GUITARRA	1
513010001 0003078100	BANCO DE PIE PARA GUITARRA	1
513010001 0003078101	BANCO DE PIE PARA GUITARRA	1
513010001 0003078103	BANCO DE PIE PARA GUITARRA	1
513010001 0003078104	BANCO DE PIE PARA GUITARRA	1
513010001 0003078106	BANCO DE PIE PARA GUITARRA	1
513010001 0003078108	BANCO DE PIE PARA GUITARRA	1
513010001 0003078110	BANCO DE PIE PARA GUITARRA	1
513010001 0003078111	BANCO DE PIE PARA GUITARRA	1
513010001 0003078112	BANCO DE PIE PARA GUITARRA	1
513010001 0003078113	BANCO DE PIE PARA GUITARRA	1
513010001 0003078115	BANCO DE PIE PARA GUITARRA	1
513010001 0003078116	BANCO DE PIE PARA GUITARRA	1
513010001 0003078117	BANCO DE PIE PARA GUITARRA	1

GOBIERNO DEL ESTADO DE AGUASCALIENTES
SECRETARÍA DE FINANZAS
BIENES MUEBLES
AL 31 DE DICIEMBRE DE 2019
(PESOS)

CÓDIGO	DESCRIPCIÓN DEL BIEN MUEBLE	VALOR EN LIBROS
513010001 0003078119	BANCO DE PIE PARA GUITARRA	1
513010001 0003078120	BANCO DE PIE PARA GUITARRA	1
513010001 0003078121	BANCO DE PIE PARA GUITARRA	1
513010001 0003078122	BANCO DE PIE PARA GUITARRA	1
513010001 0003078123	BANCO DE PIE PARA GUITARRA	1
513010001 0003078125	BANCO DE PIE PARA GUITARRA	1
513010001 0003078126	BANCO DE PIE PARA GUITARRA	1
513010001 0003078127	BANCO DE PIE PARA GUITARRA	1
513010001 0003078128	BATERIA 5 PIEZAS	1
513010001 0003078129	BATERIA MUSICAL C/ BOMBO,TOM DE AIRE, TAMBOR AZUL CON PLATILLO, ATRIL TRIPIE	1
513010001 0003078130	CLAVINOVA CON BASE INTEGRADA ELECTRICA	1
513010001 0003078131	CONGAS DE 10" Y 11" CON BASE COLOR NEGRO	1
513010001 0003078132	CONSOLA AMPLIFICADOR DE SONIDO	1.650
513010001 0003078133	CONSOLA AMPLIFICADOR	1.522
513010001 0003078134	CONTRABAJO DE 4/4 TAPA DE CEDRO	1
513010001 0003078135	GUITARRA ACUSTICA	1
513010001 0003078137	GUITARRA ACUSTICA	1
513010001 0003078139	GUITARRA ELECTRICA	1
513010001 0003078141	KIT DE PAD Y MODULO DM6	1
513010001 0003078142	KIT DE PAD Y MODULO DM6	1
513010001 0003078143	METALOFONO ALTO	1
513010001 0003078144	METALOFONO SOPRANO	1
513010001 0003078145	ORGANO	1
513010001 0003078146	PIANO DE COLA	1
513010001 0003078147	PIANO DE COLA	1
513010001 0003078148	PLATILLO DE CRASH DE 16"	1
513010001 0003078149	PLATILLO PARA BATERIA 16"	1
513010001 0003078150	PROGRAMADOR	1
513010001 0003078151	SAXOFON ALTO CON ESTUCHE Y BOQUILLA	1
513010001 0003078152	SAXOFON ALTO CON ESTUCHE Y BOQUILLA	1
513010001 0003078153	SAXOFON ALTO CON ESTUCHE Y BOQUILLA	1
513010001 0003078154	SAXOFON ALTO CON ESTUCHE Y BOQUILLA	1
513010001 0003078155	SAXOFON CON ESTUCHE Y BOQUILLA	1
513010001 0003078156	SAXOFON CON ESTUCHE Y BOQUILLA	1
513010001 0003078157	SINTONIZADOR RDS	1
513010001 0003078158	TAROLA 14 PULGADAS DE 8 AFINADORES COLOR NEGRO	1
513010001 0003078159	TROMBON DE VARA SIB C/ESTUCHE Y BOQUILLA COLOR LAQUEADO	1
513010001 0003078160	TROMBON DE VARA SIB C/ESTUCHE Y BOQUILLA COLOR LAQUEADO	1
513010001 0003078161	TROMBON DE VARA SIB C/ESTUCHE Y BOQUILLA COLOR LAQUEADO	1
513010001 0003078162	TROMBON DE VARA SIB C/ESTUCHE Y BOQUILLA COLOR LAQUEADO	1
513010001 0003078163	TROMBON DE VARA SIB C/ESTUCHE Y BOQUILLA COLOR LAQUEADO	1
513010001 0003078164	TROMBON DE VARA SIB C/ESTUCHE Y BOQUILLA COLOR LAQUEADO	1
513010001 0003078167	TROMPETA CON ESTUCHE Y BOQUILLA	1

GOBIERNO DEL ESTADO DE AGUASCALIENTES
SECRETARÍA DE FINANZAS
BIENES MUEBLES
AL 31 DE DICIEMBRE DE 2019
(PESOS)

CÓDIGO	DESCRIPCIÓN DEL BIEN MUEBLE	VALOR EN LIBROS
513010001 0003078168	TROMPETA CON ESTUCHE Y BOQUILLA	1
513010001 0003078169	TROMPETA CON ESTUCHE Y BOQUILLA	1
513010001 0003078170	TROMPETA CON ESTUCHE Y BOQUILLA	1
513010001 0003078171	TROMPETA CON ESTUCHE Y BOQUILLA	1
513010001 0003078172	TROMPETA CON ESTUCHE Y BOQUILLA	1
513010002 0003091170	MEZCLADORA	142.852
513010002 0003093490	MEZCLADORA	1
513010003 0003091171	MEDUSA	15.954
513010004 0003091522	BASE PARA MONITOR	703
513010004 0003091523	BASE PARA MONITOR	703
513010005 0003090056	SET DE MICRÓFONO	4.959
513010006 0003090057	PEDESTAL DE MICRÓFONO	3.068
513010006 0003091172	PEDESTAL DE MICRÓFONO	467
513010006 0003091173	PEDESTAL DE MICRÓFONO	467
513010006 0003091174	PEDESTAL DE MICRÓFONO	467
513010006 0003091175	PEDESTAL DE MICRÓFONO	467
513010006 0003091176	PEDESTAL DE MICRÓFONO	467
513010006 0003091177	PEDESTAL DE MICRÓFONO	467
513010006 0003091178	PEDESTAL DE MICRÓFONO	467
513010006 0003091179	PEDESTAL DE MICRÓFONO	467
513010006 0003091180	PEDESTAL DE MICRÓFONO	467
513010006 0003091181	PEDESTAL DE MICRÓFONO	467
513010006 0003091182	PEDESTAL DE MICRÓFONO	467
513010006 0003091183	PEDESTAL DE MICRÓFONO	467
513010006 0003091184	PEDESTAL DE MICRÓFONO	467
513010006 0003091185	PEDESTAL DE MICRÓFONO	467
513010006 0003091186	PEDESTAL DE MICRÓFONO	467
513010006 0003091187	PEDESTAL DE MICRÓFONO	467
513010006 0003091188	PEDESTAL DE MICRÓFONO	467
513010006 0003091189	PEDESTAL DE MICRÓFONO	467
513010006 0003091190	PEDESTAL DE MICRÓFONO	467
513010006 0003091191	PEDESTAL DE MICRÓFONO	467
513010006 0003091192	PEDESTAL DE MICRÓFONO	467
513010007 0003090058	AMPLIFICADOR	2.946
513010007 0003090059	AMPLIFICADOR	2.946
513010008 0003091193	AUDIFONO	1.777
513010008 0003091194	AUDIFONO	1.777
513010008 0003091195	AUDIFONO	1.777
513010009 0003091196	INTERFACE	17.662
513010010 0003091197	MONITOR	10.302
513010010 0003091198	MONITOR	10.302
513010010 0003091499	MONITOR	1
513010010 0003091501	MONITOR	1

GOBIERNO DEL ESTADO DE AGUASCALIENTES
SECRETARÍA DE FINANZAS
BIENES MUEBLES
AL 31 DE DICIEMBRE DE 2019
(PESOS)

CÓDIGO	DESCRIPCIÓN DEL BIEN MUEBLE	VALOR EN LIBROS
513010010 0003091503	MONITOR	1
513010010 0003091505	MONITOR	1
513010010 0003091507	MONITOR	1
513010010 0003091509	MONITOR	1
513010010 0003091511	MONITOR	1
513010010 0003091513	MONITOR	1
513010010 0003091515	MONITOR	1
513010010 0003091517	MONITOR	1
513010010 0003091519	MONITOR	1
513010010 0003091521	MONITOR	1
513010010 0003095138	MONITOR	1
513010010 0003095224	MONITOR	1
513010010 0003101268	MONITOR	1
513010010 0003101271	MONITOR	1
513010010 0003101273	MONITOR	1
513010010 0003101274	MONITOR	1
513010010 0003101275	MONITOR	1
513010010 0003101276	MONITOR	1
513010010 0003101277	MONITOR	1
513010010 0003101278	MONITOR	1
513010010 0003101307	MONITOR	0
513010010 0003101327	MONITOR	0
513010010 0003101334	MONITOR	0
513010010 0003101349	MONITOR	0
513010010 0003105352	MONITOR COMPUTADORA	1
513010010 0003105353	MONITOR COMPUTADORA	1
513010010 0003105355	MONITOR COMPUTADORA	1
513010010 0003106498	MONITOR	1
513010010 0003106906	MONITOR	1
513010010 0003108927	MONITOR	1
513010011 0003091199	MICRÓFONO	2.618
513010011 0003091200	MICRÓFONO	2.618
513010011 0003091201	MICRÓFONO	1.505
513010011 0003091202	MICRÓFONO	1.505
513010011 0003091203	MICRÓFONO	1.505
513010011 0003091204	MICRÓFONO	6.938
513010011 0003091205	MICRÓFONO	6.938
513010011 0003091206	MICRÓFONO	1.100
513010011 0003091207	MICRÓFONO	1.760
513010011 0003091208	MICRÓFONO	1.760
513010011 0003091209	MICRÓFONO	1.760
513010011 0003093361	MICRÓFONO	1
513010011 0003093362	MICRÓFONO	1

GOBIERNO DEL ESTADO DE AGUASCALIENTES
SECRETARÍA DE FINANZAS
BIENES MUEBLES
AL 31 DE DICIEMBRE DE 2019
(PESOS)

CÓDIGO	DESCRIPCIÓN DEL BIEN MUEBLE	VALOR EN LIBROS
513010011 0003093363	MICRÓFONO	1
513010011 0003093364	MICRÓFONO	1
513010011 0003093365	MICRÓFONO	1
513010011 0003093366	MICRÓFONO	1
513010011 0003093367	MICRÓFONO	1
513010011 0003093368	MICRÓFONO	1
513010011 0003093369	MICRÓFONO	1
513010011 0003093370	MICRÓFONO	1
513010011 0003093371	MICRÓFONO	1
513010011 0003093372	MICRÓFONO	1
513010011 0003093373	MICRÓFONO	1
513010011 0003093374	MICRÓFONO	1
513010011 0003093375	MICRÓFONO	1
513010011 0003093376	MICRÓFONO	1
513010011 0003093377	MICRÓFONO	1
513010011 0003093378	MICRÓFONO	1
513010011 0003093379	MICRÓFONO	1
513010011 0003093380	MICRÓFONO	1
513010011 0003093381	MICRÓFONO	1
513010011 0003093382	MICRÓFONO	1
513010011 0003093383	MICRÓFONO	1
513010011 0003093384	MICRÓFONO	1
513010011 0003093385	MICRÓFONO	1
513010011 0003093482	MICRÓFONO	1
513010011 0003093483	MICRÓFONO	1
513010011 0003093484	MICRÓFONO	1
513010011 0003093485	MICRÓFONO	1
513010011 0003093486	MICRÓFONO	1
513010011 0003093487	MICRÓFONO	1
513010011 0003093488	MICRÓFONO	1
513010012 0003090060	MÚLTIPLE DE CONTACTO	1.009
513010013 0003091210	ECUALIZADOR	10.332
513010013 0003091211	ECUALIZADOR	10.332
513010013 0003093495	ECUALIZADOR	1
513010013 0003093496	ECUALIZADOR	1
513010013 0003093497	ECUALIZADOR	1
513010013 0003093498	ECUALIZADOR	1
513010014 0003090061	BAFLE AUTOAMPLIFICADO	15.834
513010014 0003090062	BAFLE AUTOAMPLIFICADO	15.834
513010014 0003091212	BAFLE AUTOAMPLIFICADO	6.650
513010015 0003091213	GRAVE AUTOAMPLIFICADO	22.932
513010015 0003091214	GRAVE AUTOAMPLIFICADO	22.932
513010016 0003090063	SISTEMA LINEAL AUTOAMPLIFICADO	471.668

GOBIERNO DEL ESTADO DE AGUASCALIENTES
SECRETARÍA DE FINANZAS
BIENES MUEBLES
AL 31 DE DICIEMBRE DE 2019
(PESOS)

CÓDIGO	DESCRIPCIÓN DEL BIEN MUEBLE	VALOR EN LIBROS
513010017 0003102191	BATERÍA	5.250
513010017 0003102192	BATERÍA	5.250
513010017 0003102193	BATERÍA	5.250
513010017 0003102194	BATERÍA	5.250
513010017 0003102195	BATERÍA	5.250
513010017 0003113031	BATERÍA	4.200
513010017 0003113032	BATERÍA	4.200
513010018 0003102196	GUIARRA	675
513010018 0003102197	GUIARRA	675
513010018 0003102198	GUIARRA	675
513010018 0003102199	GUIARRA	675
513010018 0003102200	GUIARRA	675
513010018 0003102201	GUIARRA	675
513010018 0003102202	GUIARRA	675
513010018 0003102203	GUIARRA	675
513010018 0003102204	GUIARRA	675
513010018 0003102205	GUIARRA	675
513010018 0003102206	GUIARRA	675
513010018 0003102207	GUIARRA	675
513010018 0003102208	GUIARRA	675
513010018 0003102209	GUIARRA	675
513010018 0003102210	GUIARRA	675
513010018 0003102211	GUIARRA	675
513010018 0003102212	GUIARRA	675
513010018 0003102213	GUIARRA	675
513010018 0003102214	GUIARRA	675
513010018 0003102215	GUIARRA	675
513010018 0003102216	GUIARRA	675
513010018 0003102217	GUIARRA	675
513010018 0003102218	GUIARRA	675
513010018 0003102219	GUIARRA	675
513010018 0003102220	GUIARRA	675
513010018 0003102221	GUIARRA	675
513010018 0003102222	GUIARRA	675
513010018 0003102223	GUIARRA	675
513010018 0003102224	GUIARRA	675
513010018 0003102225	GUIARRA	675
513010018 0003102226	GUIARRA	675
513010018 0003102227	GUIARRA	675
513010018 0003102228	GUIARRA	675
513010018 0003102229	GUIARRA	675
513010018 0003102230	GUIARRA	675
513010018 0003102231	GUIARRA	675

GOBIERNO DEL ESTADO DE AGUASCALIENTES
SECRETARÍA DE FINANZAS
BIENES MUEBLES
AL 31 DE DICIEMBRE DE 2019
(PESOS)

CÓDIGO	DESCRIPCIÓN DEL BIEN MUEBLE	VALOR EN LIBROS
513010018 0003102232	GUIARRA	675
513010018 0003102233	GUIARRA	675
513010018 0003102234	GUIARRA	675
513010018 0003102235	GUIARRA	675
513010018 0003102236	GUIARRA	675
513010018 0003102237	GUIARRA	675
513010018 0003102238	GUIARRA	675
513010018 0003102239	GUIARRA	675
513010018 0003102240	GUIARRA	675
513010018 0003102241	GUIARRA	675
513010018 0003102242	GUIARRA	675
513010018 0003102243	GUIARRA	675
513010018 0003102244	GUIARRA	675
513010018 0003102245	GUIARRA	675
513010018 0003102246	GUIARRA	675
513010018 0003102247	GUIARRA	675
513010018 0003102248	GUIARRA	675
513010018 0003102249	GUIARRA	675
513010018 0003102250	GUIARRA	675
513010018 0003102251	GUIARRA	675
513010018 0003102252	GUIARRA	675
513010018 0003102253	GUIARRA	675
513010018 0003102254	GUIARRA	675
513010018 0003102255	GUIARRA	675
513010019 0003102256	SAXOFÓN	7.295
513010019 0003102257	SAXOFÓN	7.295
513010019 0003102258	SAXOFÓN	7.295
513010019 0003102259	SAXOFÓN	7.295
513010019 0003102260	SAXOFÓN	7.295
513010019 0003113033	SAXOFÓN	6.950
513010019 0003113034	SAXOFÓN	6.950
513010020 0003102261	TECLADO	3.400
513010020 0003102262	TECLADO	3.400
513010020 0003102263	TECLADO	3.400
513010020 0003102264	TECLADO	3.400
513010020 0003102265	TECLADO	3.400
513010020 0003102266	TECLADO	3.400
513010020 0003102267	TECLADO	3.400
513010020 0003102268	TECLADO	3.400
513010020 0003102269	TECLADO	3.400
513010020 0003102270	TECLADO	3.400
513010020 0003102271	TECLADO	3.400
513010020 0003102272	TECLADO	3.400

GOBIERNO DEL ESTADO DE AGUASCALIENTES
SECRETARÍA DE FINANZAS
BIENES MUEBLES
AL 31 DE DICIEMBRE DE 2019
(PESOS)

CÓDIGO	DESCRIPCIÓN DEL BIEN MUEBLE	VALOR EN LIBROS
513010020 0003102273	TECLADO	3.400
513010020 0003102274	TECLADO	3.400
513010020 0003102275	TECLADO	3.400
513010020 0003102276	TECLADO	3.400
513010020 0003102277	TECLADO	3.400
513010021 0003113035	TROMBONES	4.725
513010021 0003113036	TROMBONES	4.725
513010021 0003113037	TROMBONES	4.725
513010021 0003113038	TROMBONES	4.725
513010021 0003113039	TROMBONES	4.725
513010021 0003113040	TROMBONES	4.725
513010021 0003113041	TROMBONES	4.725
513010021 0003113042	TROMBONES	4.725
513010022 0003113043	SET DE PERCUSIÓN CONGA Y BONGO	7.650
513010023 0003112613	SOUSAFÓN SIB	34.925
513030002 0003078069	BALANCIN DE LOCOMOTORA DE VAPOR COMPLETO	1
515010001 0003073751	PIZARRON INTERACTIVO ELECTRONICO	22.950
515010001 0003074625	PIZARRON INTERACTIVO	26.431
515010001 0003074658	PIZARRON INTERACTIVO	27.120
515010001 0003074659	PIZARRON INTERACTIVO	27.120
515010001 0003074748	PIZARRON INTERACTIVO	27.950
515010016 0003001401	SERVIDOR DE COMPUTO	70.412
515010018 0003010520	REGULADOR	1
515010018 0003010521	REGULADOR	1
515010018 0003010522	REGULADOR	1
515010018 0003010523	REGULADOR	1
515010018 0003010803	REGULADOR DE VOLTAJE	1
515010018 0003010805	REGULADOR DE VOLTAJE	1
515010018 0003011585	REGULADOR DE VOLTAJE	1
515010018 0003012167	REGULADOR	1
515010018 0003012540	MANDO DOBLE	1
515010018 0003015777	ORGANO DE MANDO DE FIERRO	1
515010018 0003015778	ORGANO DE MANDO DE PLASTICO	1
515010018 0003015779	ORGANO DE MANDO DE PLASTICO	1
515010018 0003016037	RAGULADOR DE VOLTAJE	1
515010018 0003016042	REFGULADOR DE VOLTAJE	1
515010018 0003016044	REGULADO DE VOLTAJE	1
515010018 0003016046	REGULADOR	1
515010018 0003016047	REGULADOR	1
515010018 0003016048	REGULADOR	1
515010018 0003016049	REGULADOR	1
515010018 0003016050	REGULADOR	1
515010018 0003016051	REGULADOR	1

GOBIERNO DEL ESTADO DE AGUASCALIENTES
SECRETARÍA DE FINANZAS
BIENES MUEBLES
AL 31 DE DICIEMBRE DE 2019
(PESOS)

CÓDIGO	DESCRIPCIÓN DEL BIEN MUEBLE	VALOR EN LIBROS
515010018 0003016052	REGULADOR	1
515010018 0003016053	REGULADOR	1
515010018 0003016054	REGULADOR	1
515010018 0003016055	REGULADOR	1
515010018 0003016056	REGULADOR	1
515010018 0003016057	REGULADOR	1
515010018 0003016058	REGULADOR	1
515010018 0003016059	REGULADOR	1
515010018 0003016060	REGULADOR	1
515010018 0003016061	REGULADOR	1
515010018 0003016062	REGULADOR	1
515010018 0003016063	REGULADOR	1
515010018 0003016064	REGULADOR	1
515010018 0003016065	REGULADOR	1
515010018 0003016066	REGULADOR	1
515010018 0003016067	REGULADOR	1
515010018 0003016068	REGULADOR	1
515010018 0003016069	REGULADOR	1
515010018 0003016070	REGULADOR	1
515010018 0003016072	REGULADOR	1
515010018 0003016073	REGULADOR	1
515010018 0003016074	REGULADOR	1
515010018 0003016075	REGULADOR	1
515010018 0003016076	REGULADOR	1
515010018 0003016077	REGULADOR	1
515010018 0003016078	REGULADOR	1
515010018 0003016079	REGULADOR	1
515010018 0003016080	REGULADOR	1
515010018 0003016081	REGULADOR	1
515010018 0003016082	REGULADOR	1
515010018 0003016083	REGULADOR	1
515010018 0003016084	REGULADOR	1
515010018 0003016085	REGULADOR	1
515010018 0003016086	REGULADOR	1
515010018 0003016088	REGULADOR	1
515010018 0003016089	REGULADOR	1
515010018 0003016091	REGULADOR	1
515010018 0003016092	REGULADOR	1
515010018 0003016093	REGULADOR	1
515010018 0003016094	REGULADOR	1
515010018 0003016095	REGULADOR	1
515010018 0003016096	REGULADOR	1
515010018 0003016097	REGULADOR	1

GOBIERNO DEL ESTADO DE AGUASCALIENTES
SECRETARÍA DE FINANZAS
BIENES MUEBLES
AL 31 DE DICIEMBRE DE 2019
(PESOS)

CÓDIGO	DESCRIPCIÓN DEL BIEN MUEBLE	VALOR EN LIBROS
515010018 0003016098	REGULADOR	1
515010018 0003016099	REGULADOR	1
515010018 0003016100	REGULADOR	1
515010018 0003016102	REGULADOR	1
515010018 0003016103	REGULADOR	1
515010018 0003016104	REGULADOR	1
515010018 0003016105	REGULADOR	1
515010018 0003016106	REGULADOR	1
515010018 0003016107	REGULADOR	1
515010018 0003016108	REGULADOR	1
515010018 0003016109	REGULADOR	1
515010018 0003016110	REGULADOR	1
515010018 0003016111	REGULADOR	1
515010018 0003016114	REGULADOR	1
515010018 0003016115	REGULADOR	1
515010018 0003016116	REGULADOR	1
515010018 0003016118	REGULADOR	1
515010018 0003016119	REGULADOR	1
515010018 0003016120	REGULADOR	1
515010018 0003016121	REGULADOR	1
515010018 0003016122	REGULADOR	1
515010018 0003016123	REGULADOR	1
515010018 0003016124	REGULADOR	1
515010018 0003016125	REGULADOR	1
515010018 0003016126	REGULADOR	1
515010018 0003016127	REGULADOR	1
515010018 0003016129	REGULADOR	1
515010018 0003016130	REGULADOR	1
515010018 0003016132	REGULADOR	1
515010018 0003016133	REGULADOR	1
515010018 0003016134	REGULADOR	1
515010018 0003016135	REGULADOR	1
515010018 0003016137	REGULADOR	1
515010018 0003016138	REGULADOR	1
515010018 0003016139	REGULADOR	1
515010018 0003016140	REGULADOR	1
515010018 0003016141	REGULADOR	1
515010018 0003016142	REGULADOR	1
515010018 0003016143	REGULADOR	1
515010018 0003016144	REGULADOR	1
515010018 0003016145	REGULADOR	1
515010018 0003016146	REGULADOR	1
515010018 0003016147	REGULADOR	1

GOBIERNO DEL ESTADO DE AGUASCALIENTES
SECRETARÍA DE FINANZAS
BIENES MUEBLES
AL 31 DE DICIEMBRE DE 2019
(PESOS)

CÓDIGO	DESCRIPCIÓN DEL BIEN MUEBLE	VALOR EN LIBROS
515010018 0003016148	REGULADOR	1
515010018 0003016149	REGULADOR	1
515010018 0003016150	REGULADOR	1
515010018 0003016151	REGULADOR	1
515010018 0003016152	REGULADOR	1
515010018 0003016153	REGULADOR	1
515010018 0003016154	REGULADOR	1
515010018 0003016155	REGULADOR	1
515010018 0003016156	REGULADOR	1
515010018 0003016157	REGULADOR	1
515010018 0003016158	REGULADOR	1
515010018 0003016159	REGULADOR	1
515010018 0003016160	REGULADOR	1
515010018 0003016161	REGULADOR	1
515010018 0003016162	REGULADOR	1
515010018 0003016163	REGULADOR	1
515010018 0003016165	REGULADOR	1
515010018 0003016166	REGULADOR	1
515010018 0003016167	REGULADOR	1
515010018 0003016168	REGULADOR	1
515010018 0003016169	REGULADOR	1
515010018 0003016170	REGULADOR	1
515010018 0003016171	REGULADOR	1
515010018 0003016172	REGULADOR	1
515010018 0003016173	REGULADOR	1
515010018 0003016176	REGULADOR	1
515010018 0003016177	REGULADOR	1
515010018 0003016178	REGULADOR	1
515010018 0003016179	REGULADOR	1
515010018 0003016180	REGULADOR	1
515010018 0003016181	REGULADOR	1
515010018 0003016182	REGULADOR	1
515010018 0003016184	REGULADOR	1
515010018 0003016185	REGULADOR	1
515010018 0003016186	REGULADOR	1
515010018 0003016188	REGULADOR	1
515010018 0003016189	REGULADOR	1
515010018 0003016190	REGULADOR	1
515010018 0003016191	REGULADOR	1
515010018 0003016192	REGULADOR	1
515010018 0003016193	REGULADOR	1
515010018 0003016194	REGULADOR	1
515010018 0003016195	REGULADOR	1

GOBIERNO DEL ESTADO DE AGUASCALIENTES
SECRETARÍA DE FINANZAS
BIENES MUEBLES
AL 31 DE DICIEMBRE DE 2019
(PESOS)

CÓDIGO	DESCRIPCIÓN DEL BIEN MUEBLE	VALOR EN LIBROS
515010018 0003016196	REGULADOR	1
515010018 0003016197	REGULADOR	1
515010018 0003016198	REGULADOR	1
515010018 0003016199	REGULADOR	1
515010018 0003016200	REGULADOR	1
515010018 0003016201	REGULADOR	1
515010018 0003016203	REGULADOR	1
515010018 0003016205	REGULADOR	1
515010018 0003016206	REGULADOR	1
515010018 0003016207	REGULADOR	1
515010018 0003016208	REGULADOR	1
515010018 0003016209	REGULADOR	1
515010018 0003016212	REGULADOR	1
515010018 0003016213	REGULADOR	1
515010018 0003016215	REGULADOR	1
515010018 0003016216	REGULADOR	1
515010018 0003016218	REGULADOR	1
515010018 0003016219	REGULADOR	1
515010018 0003016220	REGULADOR	1
515010018 0003016221	REGULADOR	1
515010018 0003016236	REGULADOR	1
515010018 0003016237	REGULADOR DE VOLTAJE	1
515010018 0003016238	REGULADOR	1
515010018 0003016239	REGULADOR	1
515010018 0003016240	REGULADOR	1
515010018 0003016242	REGULADOR	1
515010018 0003016243	REGULADOR	1
515010018 0003016244	REGULADOR	1
515010018 0003016245	REGULADOR	1
515010018 0003016246	REGULADOR	1
515010018 0003016248	REGULADOR	1
515010018 0003016249	REGULADOR	1
515010018 0003016250	REGULADOR	1
515010018 0003016251	REGULADOR	1
515010018 0003016253	REGULADOR	1
515010018 0003016254	REGULADOR	1
515010018 0003016257	REGULADOR	1
515010018 0003016258	REGULADOR	1
515010018 0003016259	REGULADOR	1
515010018 0003016261	REGULADOR	1
515010018 0003016262	REGULADOR	1
515010018 0003016263	REGULADOR	1
515010018 0003016264	REGULADOR	1

GOBIERNO DEL ESTADO DE AGUASCALIENTES
SECRETARÍA DE FINANZAS
BIENES MUEBLES
AL 31 DE DICIEMBRE DE 2019
(PESOS)

CÓDIGO	DESCRIPCIÓN DEL BIEN MUEBLE	VALOR EN LIBROS
515010018 0003016265	REGULADOR	1
515010018 0003016266	REGULADOR	1
515010018 0003016267	REGULADOR	1
515010018 0003016268	REGULADOR	1
515010018 0003016269	REGULADOR	1
515010018 0003016270	REGULADOR	1
515010018 0003016271	REGULADOR	1
515010018 0003016272	REGULADOR	1
515010018 0003016273	REGULADOR	1
515010018 0003016274	REGULADOR	1
515010018 0003016275	REGULADOR	1
515010018 0003016276	REGULADOR	1
515010018 0003016277	REGULADOR	1
515010018 0003016279	REGULADOR	1
515010018 0003016280	REGULADOR	1
515010018 0003016281	REGULADOR	1
515010018 0003016282	REGULADOR	1
515010018 0003016283	REGULADOR	1
515010018 0003016284	REGULADOR	1
515010018 0003016285	REGULADOR	1
515010018 0003016286	REGULADOR	1
515010018 0003016292	REGULADOR	1
515010018 0003016293	REGULADOR	1
515010018 0003016295	REGULADOR	1
515010018 0003016296	REGULADOR	1
515010018 0003016297	REGULADOR	1
515010018 0003016299	REGULADOR	1
515010018 0003016300	REGULADOR	1
515010018 0003016301	REGULADOR	1
515010018 0003016302	REGULADOR	1
515010018 0003016303	REGULADOR	1
515010018 0003016304	REGULADOR	1
515010018 0003016305	REGULADOR	1
515010018 0003016307	REGULADOR	1
515010018 0003016308	REGULADOR	1
515010018 0003016309	REGULADOR	1
515010018 0003016311	REGULADOR	1
515010018 0003016313	REGULADOR	1
515010018 0003016315	REGULADOR	1
515010018 0003016317	REGULADOR	1
515010018 0003016318	REGULADOR	1
515010018 0003016319	REGULADOR	1
515010018 0003016320	REGULADOR	1

GOBIERNO DEL ESTADO DE AGUASCALIENTES
SECRETARÍA DE FINANZAS
BIENES MUEBLES
AL 31 DE DICIEMBRE DE 2019
(PESOS)

CÓDIGO	DESCRIPCIÓN DEL BIEN MUEBLE	VALOR EN LIBROS
515010018 0003016323	REGULADOR	1
515010018 0003016324	REGULADOR	1
515010018 0003016325	REGULADOR	1
515010018 0003016326	REGULADOR	1
515010018 0003016327	REGULADOR	1
515010018 0003016328	REGULADOR	1
515010018 0003016329	REGULADOR	1
515010018 0003016330	REGULADOR	1
515010018 0003016333	REGULADOR	1
515010018 0003016334	REGULADOR	1
515010018 0003016335	REGULADOR	1
515010018 0003016336	REGULADOR	1
515010018 0003016337	REGULADOR	1
515010018 0003016338	REGULADOR	1
515010018 0003016339	REGULADOR	1
515010018 0003016340	REGULADOR	1
515010018 0003016341	REGULADOR	1
515010018 0003016342	REGULADOR	1
515010018 0003016343	REGULADOR	1
515010018 0003016345	REGULADOR	1
515010018 0003016346	REGULADOR	1
515010018 0003016347	REGULADOR	1
515010018 0003016348	REGULADOR	1
515010018 0003016349	REGULADOR	1
515010018 0003016350	REGULADOR	1
515010018 0003016351	REGULADOR	1
515010018 0003016352	REGULADOR	1
515010018 0003016353	REGULADOR	1
515010018 0003016354	REGULADOR	1
515010018 0003016355	REGULADOR	1
515010018 0003016357	REGULADOR	1
515010018 0003016358	REGULADOR	1
515010018 0003016360	REGULADOR	1
515010018 0003016362	REGULADOR	1
515010018 0003016364	REGULADOR	1
515010018 0003016368	REGULADOR	1
515010018 0003016370	REGULADOR	1
515010018 0003016373	REGULADOR	2
515010018 0003016374	REGULADOR	1
515010018 0003016375	REGULADOR	1
515010018 0003016378	REGULADOR	1
515010018 0003016379	REGULADOR	1
515010018 0003016380	REGULADOR	1

GOBIERNO DEL ESTADO DE AGUASCALIENTES
SECRETARÍA DE FINANZAS
BIENES MUEBLES
AL 31 DE DICIEMBRE DE 2019
(PESOS)

CÓDIGO	DESCRIPCIÓN DEL BIEN MUEBLE	VALOR EN LIBROS
515010018 0003016383	REGULADOR	1
515010018 0003016386	REGULADOR	1
515010018 0003016387	REGULADOR	1
515010018 0003016388	REGULADOR	1
515010018 0003016389	REGULADOR	1
515010018 0003016390	REGULADOR	1
515010018 0003016391	REGULADOR	1
515010018 0003016393	REGULADOR	1
515010018 0003016394	REGULADOR	1
515010018 0003016395	REGULADOR	1
515010018 0003016396	REGULADOR	1
515010018 0003016398	REGULADOR	1
515010018 0003016399	REGULADOR	1
515010018 0003016402	REGULADOR	1
515010018 0003016404	REGULADOR	1
515010018 0003016405	REGULADOR	1
515010018 0003016406	REGULADOR	1
515010018 0003016407	REGULADOR	1
515010018 0003016408	REGULADOR	1
515010018 0003016409	REGULADOR	1
515010018 0003016410	REGULADOR	1
515010018 0003016411	REGULADOR	1
515010018 0003016413	REGULADOR	1
515010018 0003016414	REGULADOR	1
515010018 0003016415	REGULADOR	1
515010018 0003016417	REGULADOR	1
515010018 0003016418	REGULADOR	1
515010018 0003016419	REGULADOR	1
515010018 0003016421	REGULADOR	1
515010018 0003016422	REGULADOR	1
515010018 0003016423	REGULADOR	1
515010018 0003016424	REGULADOR	1
515010018 0003016425	REGULADOR	1
515010018 0003016427	REGULADOR	1
515010018 0003016428	REGULADOR	1
515010018 0003016429	REGULADOR	1
515010018 0003016430	REGULADOR	1
515010018 0003016431	REGULADOR	1
515010018 0003016432	REGULADOR	1
515010018 0003016434	REGULADOR	1
515010018 0003016435	REGULADOR	1
515010018 0003016436	REGULADOR	1
515010018 0003016439	REGULADOR	1

GOBIERNO DEL ESTADO DE AGUASCALIENTES
SECRETARÍA DE FINANZAS
BIENES MUEBLES
AL 31 DE DICIEMBRE DE 2019
(PESOS)

CÓDIGO	DESCRIPCIÓN DEL BIEN MUEBLE	VALOR EN LIBROS
515010018 0003016440	REGULADOR	1
515010018 0003016441	REGULADOR	1
515010018 0003016442	REGULADOR	1
515010018 0003016443	REGULADOR	1
515010018 0003016445	REGULADOR	1
515010018 0003016446	REGULADOR	1
515010018 0003016447	REGULADOR	1
515010018 0003016448	REGULADOR	1
515010018 0003016449	REGULADOR	1
515010018 0003016450	REGULADOR	1
515010018 0003016451	REGULADOR	1
515010018 0003016454	REGULADOR	1
515010018 0003016461	REGULADOR	1
515010018 0003016463	REGULADOR	1
515010018 0003016464	REGULADOR	1
515010018 0003016466	REGULADOR	1
515010018 0003016467	REGULADOR	1
515010018 0003016468	REGULADOR	1
515010018 0003016469	REGULADOR	1
515010018 0003016470	REGULADOR	1
515010018 0003016471	REGULADOR	1
515010018 0003016472	REGULADOR	1
515010018 0003016473	REGULADOR	1
515010018 0003016474	REGULADOR	1
515010018 0003016475	REGULADOR	1
515010018 0003016476	REGULADOR	1
515010018 0003016477	REGULADOR	1
515010018 0003016478	REGULADOR	1
515010018 0003016479	REGULADOR	1
515010018 0003016480	REGULADOR	1
515010018 0003016481	REGULADOR	1
515010018 0003016482	REGULADOR	1
515010018 0003016483	REGULADOR	1
515010018 0003016484	REGULADOR	1
515010018 0003016485	REGULADOR	1
515010018 0003016486	REGULADOR	1
515010018 0003016487	REGULADOR	1
515010018 0003016488	REGULADOR	1
515010018 0003016489	REGULADOR	1
515010018 0003016490	REGULADOR	1
515010018 0003016491	REGULADOR	1
515010018 0003016492	REGULADOR	1
515010018 0003016493	REGULADOR	1

GOBIERNO DEL ESTADO DE AGUASCALIENTES
SECRETARÍA DE FINANZAS
BIENES MUEBLES
AL 31 DE DICIEMBRE DE 2019
(PESOS)

CÓDIGO	DESCRIPCIÓN DEL BIEN MUEBLE	VALOR EN LIBROS
515010018 0003016494	REGULADOR	1
515010018 0003016495	REGULADOR	1
515010018 0003016497	REGULADOR	1
515010018 0003016498	REGULADOR	1
515010018 0003016499	REGULADOR	1
515010018 0003016504	REGULADOR	1
515010018 0003016505	REGULADOR	1
515010018 0003016506	REGULADOR	2
515010018 0003016507	REGULADOR	1
515010018 0003016508	REGULADOR	1
515010018 0003016511	REGULADOR	1
515010018 0003016512	REGULADOR	1
515010018 0003016513	REGULADOR	1
515010018 0003016514	REGULADOR	1
515010018 0003016515	REGULADOR	1
515010018 0003016516	REGULADOR	1
515010018 0003016517	REGULADOR	1
515010018 0003016523	REGULADOR	1
515010018 0003016525	REGULADOR	1
515010018 0003016526	REGULADOR	1
515010018 0003016527	REGULADOR	1
515010018 0003016528	REGULADOR	1
515010018 0003016529	REGULADOR	1
515010018 0003016530	REGULADOR	1
515010018 0003016531	REGULADOR	1
515010018 0003016532	REGULADOR	1
515010018 0003016533	REGULADOR	1
515010018 0003016534	REGULADOR	1
515010018 0003016535	REGULADOR	1
515010018 0003016536	REGULADOR	1
515010018 0003016537	REGULADOR	1
515010018 0003016539	REGULADOR	1
515010018 0003016540	REGULADOR	1
515010018 0003016541	REGULADOR	1
515010018 0003016543	REGULADOR	1
515010018 0003016544	REGULADOR	1
515010018 0003016545	REGULADOR	1
515010018 0003016546	REGULADOR	1
515010018 0003016547	REGULADOR	1
515010018 0003016548	REGULADOR	1
515010018 0003016549	REGULADOR	1
515010018 0003016550	REGULADOR	1
515010018 0003016551	REGULADOR	1

GOBIERNO DEL ESTADO DE AGUASCALIENTES
SECRETARÍA DE FINANZAS
BIENES MUEBLES
AL 31 DE DICIEMBRE DE 2019
(PESOS)

CÓDIGO	DESCRIPCIÓN DEL BIEN MUEBLE	VALOR EN LIBROS
515010018 0003016552	REGULADOR	1
515010018 0003016553	REGULADOR	1
515010018 0003016554	REGULADOR	1
515010018 0003016555	REGULADOR	1
515010018 0003016556	REGULADOR	1
515010018 0003016557	REGULADOR	1
515010018 0003016558	REGULADOR	1
515010018 0003016561	REGULADOR	1
515010018 0003016562	REGULADOR	1
515010018 0003016563	REGULADOR	1
515010018 0003016564	REGULADOR	1
515010018 0003016565	REGULADOR	1
515010018 0003016566	REGULADOR	1
515010018 0003016567	REGULADOR	1
515010018 0003016568	REGULADOR	1
515010018 0003016569	REGULADOR	1
515010018 0003016570	REGULADOR	1
515010018 0003016571	REGULADOR	1
515010018 0003016572	REGULADOR	1
515010018 0003016573	REGULADOR	1
515010018 0003016574	REGULADOR	1
515010018 0003016575	REGULADOR	1
515010018 0003016576	REGULADOR	1
515010018 0003016577	REGULADOR	1
515010018 0003016578	REGULADOR	1
515010018 0003016579	REGULADOR	1
515010018 0003016582	REGULADOR	1
515010018 0003016583	REGULADOR	1
515010018 0003016584	REGULADOR	1
515010018 0003016585	REGULADOR	1
515010018 0003016586	REGULADOR	1
515010018 0003016587	REGULADOR	1
515010018 0003016588	REGULADOR	1
515010018 0003016589	REGULADOR	1
515010018 0003016590	REGULADOR	1
515010018 0003016591	REGULADOR	1
515010018 0003016593	REGULADOR	1
515010018 0003016594	REGULADOR	1
515010018 0003016595	REGULADOR	1
515010018 0003016596	REGULADOR	1
515010018 0003016599	REGULADOR	1
515010018 0003016600	REGULADOR	1
515010018 0003016602	REGULADOR	1

GOBIERNO DEL ESTADO DE AGUASCALIENTES
SECRETARÍA DE FINANZAS
BIENES MUEBLES
AL 31 DE DICIEMBRE DE 2019
(PESOS)

CÓDIGO	DESCRIPCIÓN DEL BIEN MUEBLE	VALOR EN LIBROS
515010018 0003016603	REGULADOR	1
515010018 0003016604	REGULADOR	1
515010018 0003016605	REGULADOR	1
515010018 0003016606	REGULADOR	1
515010018 0003016609	REGULADOR	1
515010018 0003016611	REGULADOR	1
515010018 0003016615	REGULADOR	1
515010018 0003016616	REGULADOR	1
515010018 0003016618	REGULADOR	1
515010018 0003016619	REGULADOR	1
515010018 0003016620	REGULADOR	1
515010018 0003016622	REGULADOR	1
515010018 0003016623	REGULADOR	1
515010018 0003016624	REGULADOR	1
515010018 0003016627	REGULADOR	1
515010018 0003016628	REGULADOR	1
515010018 0003016629	REGULADOR	1
515010018 0003016632	REGULADOR	1
515010018 0003016633	REGULADOR	1
515010018 0003016634	REGULADOR	1
515010018 0003016635	REGULADOR	1
515010018 0003016636	REGULADOR	1
515010018 0003016638	REGULADOR	1
515010018 0003016639	REGULADOR	1
515010018 0003016640	REGULADOR	1
515010018 0003016641	REGULADOR	1
515010018 0003016642	REGULADOR	1
515010018 0003016645	REGULADOR	1
515010018 0003016646	REGULADOR	1
515010018 0003016647	REGULADOR	1
515010018 0003016648	REGULADOR	1
515010018 0003016649	REGULADOR	1
515010018 0003016651	REGULADOR	1
515010018 0003016652	REGULADOR	1
515010018 0003016653	REGULADOR	1
515010018 0003016655	REGULADOR	1
515010018 0003016656	REGULADOR	1
515010018 0003016658	REGULADOR	1
515010018 0003016659	REGULADOR	1
515010018 0003016660	REGULADOR	1
515010018 0003016662	REGULADOR	1
515010018 0003016665	REGULADOR	1
515010018 0003016666	REGULADOR	1

GOBIERNO DEL ESTADO DE AGUASCALIENTES
SECRETARÍA DE FINANZAS
BIENES MUEBLES
AL 31 DE DICIEMBRE DE 2019
(PESOS)

CÓDIGO	DESCRIPCIÓN DEL BIEN MUEBLE	VALOR EN LIBROS
515010018 0003016668	REGULADOR	1
515010018 0003016669	REGULADOR	1
515010018 0003016670	REGULADOR	1
515010018 0003016671	REGULADOR	1
515010018 0003016672	REGULADOR	1
515010018 0003016673	REGULADOR	1
515010018 0003016674	REGULADOR	1
515010018 0003016675	REGULADOR	1
515010018 0003016676	REGULADOR	1
515010018 0003016677	REGULADOR	1
515010018 0003016678	REGULADOR	1
515010018 0003016679	REGULADOR	1
515010018 0003016681	REGULADOR	1
515010018 0003016682	REGULADOR 1KVA	1
515010018 0003016683	REGULADOR C/BEIGE	1
515010018 0003016685	REGULADOR DE 1300VLT	1
515010018 0003016686	REGULADOR DE VOLTAGE	1
515010018 0003016687	REGULADOR DE VOLTAJE	1
515010018 0003016690	REGULADOR DE VOLTAJE	1
515010018 0003016692	REGULADOR DE VOLTAJE	1
515010018 0003016695	REGULADOR DE VOLTAJE	1
515010018 0003016696	REGULADOR DE VOLTAJE	1
515010018 0003016697	REGULADOR DE VOLTAJE	1
515010018 0003016698	REGULADOR DE VOLTAJE	1
515010018 0003016699	REGULADOR DE VOLTAJE	1
515010018 0003016700	REGULADOR	1
515010018 0003016701	REGULADOR DE VOLTAJE	1
515010018 0003016702	REGULADOR DE VOLTAJE	1
515010018 0003016703	REGULADOR DE VOLTAJE	1
515010018 0003016704	REGULADOR DE VOLTAJE	1
515010018 0003016705	REGULADOR DE VOLTAJE	1
515010018 0003016707	REGULADOR DE VOLTAJE	1
515010018 0003016710	REGULADOR DE VOLTAJE	1
515010018 0003016712	REGULADOR DE VOLTAJE	1
515010018 0003016713	REGULADOR DE VOLTAJE	1
515010018 0003016714	REGULADOR DE VOLTAJE	1
515010018 0003016715	REGULADOR DE VOLTAJE	1
515010018 0003016716	REGULADOR DE VOLTAJE	1
515010018 0003016717	REGULADOR DE VOLTAJE	1
515010018 0003016718	REGULADOR DE VOLTAJE	1
515010018 0003016719	REGULADOR DE VOLTAJE	1
515010018 0003016722	REGULADOR DE VOLTAJE	1
515010018 0003016723	REGULADOR DE VOLTAJE	1

GOBIERNO DEL ESTADO DE AGUASCALIENTES
SECRETARÍA DE FINANZAS
BIENES MUEBLES
AL 31 DE DICIEMBRE DE 2019
(PESOS)

CÓDIGO	DESCRIPCIÓN DEL BIEN MUEBLE	VALOR EN LIBROS
515010018 0003016724	REGULADOR DE VOLTAJE	1
515010018 0003016725	REGULADOR DE VOLTAJE	1
515010018 0003016726	REGULADOR DE VOLTAJE	1
515010018 0003016727	REGULADOR DE VOLTAJE	1
515010018 0003016728	REGULADOR DE VOLTAJE	1
515010018 0003016729	REGULADOR DE VOLTAJE	1
515010018 0003016730	REGULADOR DE VOLTAJE	1
515010018 0003016731	REGULADOR DE VOLTAJE	1
515010018 0003016732	REGULADOR DE VOLTAJE	1
515010018 0003016733	REGULADOR DE VOLTAJE	1
515010018 0003016734	REGULADOR DE VOLTAJE	1
515010018 0003016735	REGULADOR DE VOLTAJE	1
515010018 0003016736	REGULADOR DE VOLTAJE	1
515010018 0003016737	REGULADOR DE VOLTAJE	1
515010018 0003016738	REGULADOR DE VOLTAJE	1
515010018 0003016739	REGULADOR DE VOLTAJE	1
515010018 0003016740	REGULADOR DE VOLTAJE	1
515010018 0003016741	REGULADOR DE VOLTAJE	1
515010018 0003016742	REGULADOR DE VOLTAJE	1
515010018 0003016743	REGULADOR DE VOLTAJE	1
515010018 0003016744	REGULADOR DE VOLTAJE	1
515010018 0003016745	REGULADOR DE VOLTAJE	1
515010018 0003016746	REGULADOR DE VOLTAJE	1
515010018 0003016748	REGULADOR DE VOLTAJE	1
515010018 0003016749	REGULADOR DE VOLTAJE	1
515010018 0003016750	REGULADOR DE VOLTAJE	1
515010018 0003016751	REGULADOR DE VOLTAJE	1
515010018 0003016752	REGULADOR DE VOLTAJE	1
515010018 0003016753	REGULADOR DE VOLTAJE	1
515010018 0003016754	REGULADOR DE VOLTAJE	1
515010018 0003016755	REGULADOR DE VOLTAJE	1
515010018 0003016756	REGULADOR DE VOLTAJE	1
515010018 0003016757	REGULADOR DE VOLTAJE	1
515010018 0003016758	REGULADOR DE VOLTAJE	1
515010018 0003016759	REGULADOR DE VOLTAJE	1
515010018 0003016760	REGULADOR DE VOLTAJE	1
515010018 0003016761	REGULADOR DE VOLTAJE	1
515010018 0003016762	REGULADOR DE VOLTAJE	1
515010018 0003016763	REGULADOR DE VOLTAJE	1
515010018 0003016764	REGULADOR DE VOLTAJE	1
515010018 0003016765	REGULADOR DE VOLTAJE	1
515010018 0003016766	REGULADOR DE VOLTAJE	1
515010018 0003016767	REGULADOR DE VOLTAJE	1

GOBIERNO DEL ESTADO DE AGUASCALIENTES
SECRETARÍA DE FINANZAS
BIENES MUEBLES
AL 31 DE DICIEMBRE DE 2019
(PESOS)

CÓDIGO	DESCRIPCIÓN DEL BIEN MUEBLE	VALOR EN LIBROS
515010018 0003016769	REGULADOR DE VOLTAJE	1
515010018 0003016770	REGULADOR DE VOLTAJE	1
515010018 0003016771	REGULADOR DE VOLTAJE	1
515010018 0003016772	REGULADOR DE VOLTAJE	1
515010018 0003016773	REGULADOR DE VOLTAJE	1
515010018 0003016774	REGULADOR DE VOLTAJE	1
515010018 0003016775	REGULADOR DE VOLTAJE	1
515010018 0003016776	REGULADOR DE VOLTAJE	1
515010018 0003016777	REGULADOR DE VOLTAJE	1
515010018 0003016779	REGULADOR DE VOLTAJE	1
515010018 0003016781	REGULADOR DE VOLTAJE	1
515010018 0003016782	REGULADOR DE VOLTAJE	1
515010018 0003016783	REGULADOR DE VOLTAJE	1
515010018 0003016784	REGULADOR DE VOLTAJE	1
515010018 0003016786	REGULADOR DE VOLTAJE	1
515010018 0003016788	REGULADOR DE VOLTAJE	1
515010018 0003016789	REGULADOR DE VOLTAJE	1
515010018 0003016790	REGULADOR DE VOLTAJE	1
515010018 0003016791	REGULADOR DE VOLTAJE	1
515010018 0003016792	REGULADOR DE VOLTAJE	1
515010018 0003016793	REGULADOR DE VOLTAJE	1
515010018 0003016794	REGULADOR DE VOLTAJE	1
515010018 0003016795	REGULADOR DE VOLTAJE	1
515010018 0003016796	REGULADOR DE VOLTAJE	1
515010018 0003016797	REGULADOR DE VOLTAJE	1
515010018 0003016798	REGULADOR DE VOLTAJE	1
515010018 0003016799	REGULADOR DE VOLTAJE	1
515010018 0003016800	REGULADOR DE VOLTAJE	1
515010018 0003016801	REGULADOR DE VOLTAJE	1
515010018 0003016802	REGULADOR DE VOLTAJE	1
515010018 0003016803	REGULADOR DE VOLTAJE	1
515010018 0003016804	REGULADOR DE VOLTAJE	1
515010018 0003016805	REGULADOR DE VOLTAJE	1
515010018 0003016806	REGULADOR DE VOLTAJE	1
515010018 0003016807	REGULADOR DE VOLTAJE	1
515010018 0003016808	REGULADOR DE VOLTAJE	1
515010018 0003016810	REGULADOR DE VOLTAJE	1
515010018 0003016813	REGULADOR DE VOLTAJE	1
515010018 0003016814	REGULADOR DE VOLTAJE	1
515010018 0003016815	REGULADOR DE VOLTAJE	1
515010018 0003016816	REGULADOR DE VOLTAJE	1
515010018 0003016817	REGULADOR DE VOLTAJE	1
515010018 0003016818	REGULADOR DE VOLTAJE	1

GOBIERNO DEL ESTADO DE AGUASCALIENTES
SECRETARÍA DE FINANZAS
BIENES MUEBLES
AL 31 DE DICIEMBRE DE 2019
(PESOS)

CÓDIGO	DESCRIPCIÓN DEL BIEN MUEBLE	VALOR EN LIBROS
515010018 0003016819	REGULADOR DE VOLTAJE	1
515010018 0003016820	REGULADOR DE VOLTAJE	1
515010018 0003016821	REGULADOR DE VOLTAJE	1
515010018 0003016822	REGULADOR DE VOLTAJE	1
515010018 0003016823	REGULADOR DE VOLTAJE	1
515010018 0003016824	REGULADOR DE VOLTAJE	1
515010018 0003016825	REGULADOR DE VOLTAJE	1
515010018 0003016826	REGULADOR DE VOLTAJE	1
515010018 0003016827	REGULADOR DE VOLTAJE	1
515010018 0003016828	REGULADOR DE VOLTAJE	1
515010018 0003016829	REGULADOR DE VOLTAJE	1
515010018 0003016830	REGULADOR DE VOLTAJE	1
515010018 0003016831	REGULADOR DE VOLTAJE	1
515010018 0003016832	REGULADOR DE VOLTAJE	1
515010018 0003016833	REGULADOR DE VOLTAJE	1
515010018 0003016834	REGULADOR DE VOLTAJE	1
515010018 0003016835	REGULADOR DE VOLTAJE	1
515010018 0003016836	REGULADOR DE VOLTAJE	1
515010018 0003016837	REGULADOR DE VOLTAJE	1
515010018 0003016839	REGULADOR DE VOLTAJE	1
515010018 0003016841	REGULADOR DE VOLTAJE	1
515010018 0003016842	REGULADOR DE VOLTAJE	1
515010018 0003016843	REGULADOR DE VOLTAJE	1
515010018 0003016844	REGULADOR DE VOLTAJE	1
515010018 0003016846	REGULADOR DE VOLTAJE	1
515010018 0003016847	REGULADOR DE VOLTAJE	1
515010018 0003016848	REGULADOR DE VOLTAJE	1
515010018 0003016849	REGULADOR DE VOLTAJE	1
515010018 0003016850	REGULADOR DE VOLTAJE	1
515010018 0003016851	REGULADOR DE VOLTAJE	1
515010018 0003016852	REGULADOR DE VOLTAJE	1
515010018 0003016853	REGULADOR DE VOLTAJE	1
515010018 0003016854	REGULADOR DE VOLTAJE	1
515010018 0003016855	REGULADOR DE VOLTAJE	1
515010018 0003016856	REGULADOR DE VOLTAJE	1
515010018 0003016857	REGULADOR DE VOLTAJE	1
515010018 0003016858	REGULADOR DE VOLTAJE	1
515010018 0003016859	REGULADOR DE VOLTAJE	1
515010018 0003016860	REGULADOR DE VOLTAJE	1
515010018 0003016861	REGULADOR DE VOLTAJE	1
515010018 0003016862	REGULADOR DE VOLTAJE	1
515010018 0003016863	REGULADOR DE VOLTAJE	1
515010018 0003016864	REGULADOR DE VOLTAJE	1

GOBIERNO DEL ESTADO DE AGUASCALIENTES
SECRETARÍA DE FINANZAS
BIENES MUEBLES
AL 31 DE DICIEMBRE DE 2019
(PESOS)

CÓDIGO	DESCRIPCIÓN DEL BIEN MUEBLE	VALOR EN LIBROS
515010018 0003016865	REGULADOR DE VOLTAJE	1
515010018 0003016866	REGULADOR DE VOLTAJE	1
515010018 0003016868	REGULADOR DE VOLTAJE	1
515010018 0003016869	REGULADOR DE VOLTAJE	1
515010018 0003016870	REGULADOR DE VOLTAJE	1
515010018 0003016872	REGULADOR DE VOLTAJE	1
515010018 0003016873	REGULADOR DE VOLTAJE	1
515010018 0003016874	REGULADOR DE VOLTAJE	1
515010018 0003016876	REGULADOR DE VOLTAJE	1
515010018 0003016879	REGULADOR DE VOLTAJE	1
515010018 0003016880	REGULADOR DE VOLTAJE	1
515010018 0003016881	REGULADOR DE VOLTAJE	1
515010018 0003016882	REGULADOR DE VOLTAJE	1
515010018 0003016883	REGULADOR DE VOLTAJE	1
515010018 0003016884	REGULADOR DE VOLTAJE	1
515010018 0003016885	REGULADOR DE VOLTAJE (SALA DE COPIADO)	1
515010018 0003016886	REGULADOR DE VOLTAJE	1
515010018 0003016887	REGULADOR DE VOLTAJE	1
515010018 0003016888	REGULADOR DE VOLTAJE	1
515010018 0003016889	REGULADOR DE VOLTAJE	1
515010018 0003016890	REGULADOR DE VOLTAJE	1
515010018 0003016891	REGULADOR DE VOLTAJE	1
515010018 0003016892	REGULADOR DE VOLTAJE	1
515010018 0003016893	REGULADOR DE VOLTAJE	1
515010018 0003016894	REGULADOR DE VOLTAJE	1
515010018 0003016895	REGULADOR DE VOLTAJE	1
515010018 0003016896	REGULADOR DE VOLTAJE	1
515010018 0003016897	REGULADOR DE VOLTAJE	1
515010018 0003016898	REGULADOR DE VOLTAJE	1
515010018 0003016899	REGULADOR DE VOLTAJE	1
515010018 0003016900	REGULADOR DE VOLTAJE	1
515010018 0003016901	REGULADOR DE VOLTAJE	1
515010018 0003016902	REGULADOR DE VOLTAJE	1
515010018 0003016903	REGULADOR DE VOLTAJE	1
515010018 0003016904	REGULADOR DE VOLTAJE	1
515010018 0003016905	REGULADOR DE VOLTAJE	1
515010018 0003016906	REGULADOR DE VOLTAJE	1
515010018 0003016907	REGULADOR DE VOLTAJE	1
515010018 0003016908	REGULADOR DE VOLTAJE	1
515010018 0003016909	REGULADOR DE VOLTAJE	1
515010018 0003016910	REGULADOR DE VOLTAJE	1
515010018 0003016911	REGULADOR DE VOLTAJE	1
515010018 0003016912	REGULADOR DE VOLTAJE	1

GOBIERNO DEL ESTADO DE AGUASCALIENTES
SECRETARÍA DE FINANZAS
BIENES MUEBLES
AL 31 DE DICIEMBRE DE 2019
(PESOS)

CÓDIGO	DESCRIPCIÓN DEL BIEN MUEBLE	VALOR EN LIBROS
515010018 0003016913	REGULADOR DE VOLTAJE	1
515010018 0003016914	REGULADOR DE VOLTAJE	1
515010018 0003016915	REGULADOR DE VOLTAJE	1
515010018 0003016916	REGULADOR DE VOLTAJE	1
515010018 0003016917	REGULADOR DE VOLTAJE	1
515010018 0003016920	REGULADOR DE VOLTAJE	1
515010018 0003016921	REGULADOR DE VOLTAJE	1
515010018 0003016922	REGULADOR DE VOLTAJE	1
515010018 0003016924	REGULADOR DE VOLTAJE	1
515010018 0003016925	REGULADOR DE VOLTAJE	1
515010018 0003016926	REGULADOR DE VOLTAJE	1
515010018 0003016927	REGULADOR DE VOLTAJE	1
515010018 0003016930	REGULADOR DE VOLTAJE	1
515010018 0003016931	REGULADOR DE VOLTAJE	1
515010018 0003016932	REGULADOR DE VOLTAJE	1
515010018 0003016933	REGULADOR DE VOLTAJE	1
515010018 0003016941	REGULADOR DE VOLTAJE	1
515010018 0003016943	REGULADOR DE VOLTAJE	1
515010018 0003016944	REGULADOR DE VOLTAJE	1
515010018 0003016945	REGULADOR DE VOLTAJE	1
515010018 0003016947	REGULADOR DE VOLTAJE	1
515010018 0003016948	REGULADOR DE VOLTAJE	1
515010018 0003016949	REGULADOR DE VOLTAJE	1
515010018 0003016951	REGULADOR DE VOLTAJE	1
515010018 0003016952	REGULADOR DE VOLTAJE	1
515010018 0003016953	REGULADOR DE VOLTAJE	1
515010018 0003016954	REGULADOR DE VOLTAJE	1
515010018 0003016955	REGULADOR DE VOLTAJE	1
515010018 0003016957	REGULADOR DE VOLTAJE	1
515010018 0003016958	REGULADOR DE VOLTAJE	1
515010018 0003016959	REGULADOR DE VOLTAJE	1
515010018 0003016960	REGULADOR DE VOLTAJE	1
515010018 0003016961	REGULADOR DE VOLTAJE	1
515010018 0003016963	REGULADOR DE VOLTAJE	1
515010018 0003016964	REGULADOR DE VOLTAJE	1
515010018 0003016965	REGULADOR DE VOLTAJE	1
515010018 0003016966	REGULADOR DE VOLTAJE	1
515010018 0003016967	REGULADOR DE VOLTAJE	1
515010018 0003016968	REGULADOR DE VOLTAJE	1
515010018 0003016969	REGULADOR DE VOLTAJE	1
515010018 0003016970	REGULADOR DE VOLTAJE	1
515010018 0003016972	REGULADOR DE VOLTAJE	1
515010018 0003016973	REGULADOR DE VOLTAJE	1

GOBIERNO DEL ESTADO DE AGUASCALIENTES
SECRETARÍA DE FINANZAS
BIENES MUEBLES
AL 31 DE DICIEMBRE DE 2019
(PESOS)

CÓDIGO	DESCRIPCIÓN DEL BIEN MUEBLE	VALOR EN LIBROS
515010018 0003016974	REGULADOR DE VOLTAJE	1
515010018 0003016975	REGULADOR DE VOLTAJE	1
515010018 0003016976	REGULADOR DE VOLTAJE	1
515010018 0003016977	REGULADOR DE VOLTAJE	1
515010018 0003016978	REGULADOR DE VOLTAJE	1
515010018 0003016979	REGULADOR DE VOLTAJE	1
515010018 0003016980	REGULADOR DE VOLTAJE	1
515010018 0003016982	REGULADOR DE VOLTAJE	2
515010018 0003016983	REGULADOR DE VOLTAJE	1
515010018 0003016984	REGULADOR DE VOLTAJE	1
515010018 0003016985	REGULADOR DE VOLTAJE	1
515010018 0003016986	REGULADOR DE VOLTAJE	1
515010018 0003016987	REGULADOR DE VOLTAJE	1
515010018 0003016988	REGULADOR DE VOLTAJE	1
515010018 0003016989	REGULADOR DE VOLTAJE	1
515010018 0003016990	REGULADOR DE VOLTAJE	1
515010018 0003016991	REGULADOR DE VOLTAJE	1
515010018 0003016992	REGULADOR DE VOLTAJE	1
515010018 0003016993	REGULADOR DE VOLTAJE	1
515010018 0003016995	REGULADOR DE VOLTAJE	1
515010018 0003016996	REGULADOR DE VOLTAJE	1
515010018 0003016997	REGULADOR DE VOLTAJE	1
515010018 0003016998	REGULADOR DE VOLTAJE	1
515010018 0003016999	REGULADOR DE VOLTAJE	1
515010018 0003017000	REGULADOR DE VOLTAJE	1
515010018 0003017001	REGULADOR DE VOLTAJE	1
515010018 0003017003	REGULADOR DE VOLTAJE	1
515010018 0003017004	REGULADOR DE VOLTAJE	1
515010018 0003017005	REGULADOR DE VOLTAJE	1
515010018 0003017007	REGULADOR DE VOLTAJE	1
515010018 0003017008	REGULADOR DE VOLTAJE	1
515010018 0003017009	REGULADOR DE VOLTAJE	1
515010018 0003017010	REGULADOR DE VOLTAJE	1
515010018 0003017011	REGULADOR DE VOLTAJE	1
515010018 0003017012	REGULADOR DE VOLTAJE	1
515010018 0003017014	REGULADOR DE VOLTAJE	1
515010018 0003017015	REGULADOR DE VOLTAJE	1
515010018 0003017016	REGULADOR DE VOLTAJE	1
515010018 0003017017	REGULADOR DE VOLTAJE	1
515010018 0003017018	REGULADOR DE VOLTAJE	1
515010018 0003017019	REGULADOR DE VOLTAJE	1
515010018 0003017021	REGULADOR DE VOLTAJE	1
515010018 0003017022	REGULADOR DE VOLTAJE	1

GOBIERNO DEL ESTADO DE AGUASCALIENTES
SECRETARÍA DE FINANZAS
BIENES MUEBLES
AL 31 DE DICIEMBRE DE 2019
(PESOS)

CÓDIGO	DESCRIPCIÓN DEL BIEN MUEBLE	VALOR EN LIBROS
515010018 0003017024	REGULADOR DE VOLTAJE	1
515010018 0003017025	REGULADOR DE VOLTAJE	1
515010018 0003017026	REGULADOR DE VOLTAJE	1
515010018 0003017027	REGULADOR DE VOLTAJE	1
515010018 0003017028	REGULADOR DE VOLTAJE	1
515010018 0003017030	REGULADOR DE VOLTAJE	1
515010018 0003017031	REGULADOR DE VOLTAJE	1
515010018 0003017033	REGULADOR DE VOLTAJE	1
515010018 0003017036	REGULADOR DE VOLTAJE	1
515010018 0003017037	REGULADOR DE VOLTAJE	1
515010018 0003017040	REGULADOR DE VOLTAJE	1
515010018 0003017041	REGULADOR DE VOLTAJE	1
515010018 0003017043	REGULADOR DE VOLTAJE	1
515010018 0003017044	REGULADOR DE VOLTAJE	1
515010018 0003017046	REGULADOR DE VOLTAJE	1
515010018 0003017048	REGULADOR DE VOLTAJE	1
515010018 0003017049	REGULADOR DE VOLTAJE	1
515010018 0003017050	REGULADOR DE VOLTAJE	1
515010018 0003017051	REGULADOR DE VOLTAJE	1
515010018 0003017052	REGULADOR DE VOLTAJE	1
515010018 0003017053	REGULADOR DE VOLTAJE	1
515010018 0003017055	REGULADOR DE VOLTAJE	1
515010018 0003017057	REGULADOR DE VOLTAJE	1
515010018 0003017058	REGULADOR DE VOLTAJE	1
515010018 0003017059	REGULADOR DE VOLTAJE	1
515010018 0003017062	REGULADOR DE VOLTAJE	1
515010018 0003017065	REGULADOR DE VOLTAJE	1
515010018 0003017066	REGULADOR DE VOLTAJE	1
515010018 0003017069	REGULADOR DE VOLTAJE	1
515010018 0003017070	REGULADOR DE VOLTAJE	1
515010018 0003017071	REGULADOR DE VOLTAJE	1
515010018 0003017072	REGULADOR DE VOLTAJE	1
515010018 0003017073	REGULADOR DE VOLTAJE	1
515010018 0003017074	REGULADOR DE VOLTAJE	1
515010018 0003017075	REGULADOR DE VOLTAJE	1
515010018 0003017077	REGULADOR DE VOLTAJE	1
515010018 0003017079	REGULADOR DE VOLTAJE	1
515010018 0003017080	REGULADOR DE VOLTAJE	1
515010018 0003017085	REGULADOR DE VOLTAJE	1
515010018 0003017087	REGULADOR DE VOLTAJE	1
515010018 0003017088	REGULADOR DE VOLTAJE	1
515010018 0003017089	REGULADOR DE VOLTAJE	1
515010018 0003017090	REGULADOR DE VOLTAJE	1

GOBIERNO DEL ESTADO DE AGUASCALIENTES
SECRETARÍA DE FINANZAS
BIENES MUEBLES
AL 31 DE DICIEMBRE DE 2019
(PESOS)

CÓDIGO	DESCRIPCIÓN DEL BIEN MUEBLE	VALOR EN LIBROS
515010018 0003017091	REGULADOR DE VOLTAJE	1
515010018 0003017092	REGULADOR DE VOLTAJE	1
515010018 0003017093	REGULADOR DE VOLTAJE	1
515010018 0003017095	REGULADOR DE VOLTAJE	1
515010018 0003017096	REGULADOR DE VOLTAJE	1
515010018 0003017098	REGULADOR DE VOLTAJE	1
515010018 0003017100	REGULADOR DE VOLTAJE	1
515010018 0003017101	REGULADOR DE VOLTAJE	1
515010018 0003017104	REGULADOR DE VOLTAJE	1
515010018 0003017105	REGULADOR DE VOLTAJE	1
515010018 0003017106	REGULADOR DE VOLTAJE	1
515010018 0003017107	REGULADOR DE VOLTAJE	1
515010018 0003017108	REGULADOR DE VOLTAJE	1
515010018 0003017109	REGULADOR DE VOLTAJE	1
515010018 0003017110	REGULADOR DE VOLTAJE	1
515010018 0003017111	REGULADOR DE VOLTAJE	1
515010018 0003017112	REGULADOR DE VOLTAJE	1
515010018 0003017113	REGULADOR DE VOLTAJE	1
515010018 0003017114	REGULADOR DE VOLTAJE	1
515010018 0003017116	REGULADOR DE VOLTAJE	1
515010018 0003017117	REGULADOR DE VOLTAJE	1
515010018 0003017118	REGULADOR DE VOLTAJE	1
515010018 0003017119	REGULADOR DE VOLTAJE	1
515010018 0003017120	REGULADOR DE VOLTAJE	1
515010018 0003017122	REGULADOR DE VOLTAJE	1
515010018 0003017123	REGULADOR DE VOLTAJE	1
515010018 0003017124	REGULADOR DE VOLTAJE	1
515010018 0003017125	REGULADOR DE VOLTAJE	1
515010018 0003017130	REGULADOR DE VOLTAJE	1
515010018 0003017131	REGULADOR DE VOLTAJE	1
515010018 0003017136	REGULADOR DE VOLTAJE	1
515010018 0003017137	REGULADOR DE VOLTAJE	1
515010018 0003017138	REGULADOR DE VOLTAJE	1
515010018 0003017139	REGULADOR DE VOLTAJE	1
515010018 0003017141	REGULADOR DE VOLTAJE	1
515010018 0003017142	REGULADOR DE VOLTAJE	1
515010018 0003017143	REGULADOR DE VOLTAJE	1
515010018 0003017144	REGULADOR DE VOLTAJE	1
515010018 0003017145	REGULADOR DE VOLTAJE	1
515010018 0003017146	REGULADOR DE VOLTAJE	1
515010018 0003017147	REGULADOR DE VOLTAJE	1
515010018 0003017148	REGULADOR DE VOLTAJE	1
515010018 0003017149	REGULADOR DE VOLTAJE	1

GOBIERNO DEL ESTADO DE AGUASCALIENTES
SECRETARÍA DE FINANZAS
BIENES MUEBLES
AL 31 DE DICIEMBRE DE 2019
(PESOS)

CÓDIGO	DESCRIPCIÓN DEL BIEN MUEBLE	VALOR EN LIBROS
515010018 0003017151	REGULADOR DE VOLTAJE	1
515010018 0003017152	REGULADOR DE VOLTAJE	1
515010018 0003017153	REGULADOR DE VOLTAJE	1
515010018 0003017154	REGULADOR DE VOLTAJE	1
515010018 0003017155	REGULADOR DE VOLTAJE	1
515010018 0003017156	REGULADOR DE VOLTAJE	1
515010018 0003017157	REGULADOR DE VOLTAJE	1
515010018 0003017159	REGULADOR DE VOLTAJE	1
515010018 0003017160	REGULADOR DE VOLTAJE	1
515010018 0003017161	REGULADOR DE VOLTAJE	1
515010018 0003017164	REGULADOR DE VOLTAJE	1
515010018 0003017165	REGULADOR DE VOLTAJE	1
515010018 0003017167	REGULADOR DE VOLTAJE	1
515010018 0003017168	REGULADOR DE VOLTAJE	1
515010018 0003017169	REGULADOR DE VOLTAJE	1
515010018 0003017170	REGULADOR DE VOLTAJE	1
515010018 0003017171	REGULADOR DE VOLTAJE	1
515010018 0003017172	REGULADOR DE VOLTAJE	1
515010018 0003017173	REGULADOR DE VOLTAJE	1
515010018 0003017174	REGULADOR DE VOLTAJE	1
515010018 0003017175	REGULADOR DE VOLTAJE	1
515010018 0003017176	REGULADOR DE VOLTAJE	1
515010018 0003017177	REGULADOR DE VOLTAJE	1
515010018 0003017179	REGULADOR DE VOLTAJE	1
515010018 0003017180	REGULADOR DE VOLTAJE	1
515010018 0003017181	REGULADOR DE VOLTAJE	1
515010018 0003017182	REGULADOR DE VOLTAJE	1
515010018 0003017184	REGULADOR DE VOLTAJE	1
515010018 0003017185	REGULADOR DE VOLTAJE	1
515010018 0003017187	REGULADOR DE VOLTAJE	1
515010018 0003017188	REGULADOR DE VOLTAJE	1
515010018 0003017189	REGULADOR DE VOLTAJE	1
515010018 0003017190	REGULADOR DE VOLTAJE	1
515010018 0003017191	REGULADOR DE VOLTAJE	1
515010018 0003017192	REGULADOR DE VOLTAJE	1
515010018 0003017193	REGULADOR DE VOLTAJE	1
515010018 0003017196	REGULADOR DE VOLTAJE	1
515010018 0003017197	REGULADOR DE VOLTAJE	1
515010018 0003017198	REGULADOR DE VOLTAJE	1
515010018 0003017200	REGULADOR DE VOLTAJE	1
515010018 0003017201	REGULADOR DE VOLTAJE	1
515010018 0003017202	REGULADOR DE VOLTAJE	1
515010018 0003017203	REGULADOR DE VOLTAJE	1

GOBIERNO DEL ESTADO DE AGUASCALIENTES
SECRETARÍA DE FINANZAS
BIENES MUEBLES
AL 31 DE DICIEMBRE DE 2019
(PESOS)

CÓDIGO	DESCRIPCIÓN DEL BIEN MUEBLE	VALOR EN LIBROS
515010018 0003017204	REGULADOR DE VOLTAJE	1
515010018 0003017205	REGULADOR DE VOLTAJE	1
515010018 0003017206	REGULADOR DE VOLTAJE	1
515010018 0003017208	REGULADOR DE VOLTAJE	1
515010018 0003017209	REGULADOR DE VOLTAJE	1
515010018 0003017210	REGULADOR DE VOLTAJE	1
515010018 0003017211	REGULADOR DE VOLTAJE	1
515010018 0003017212	REGULADOR DE VOLTAJE	1
515010018 0003017214	REGULADOR DE VOLTAJE	1
515010018 0003017215	REGULADOR DE VOLTAJE	1
515010018 0003017216	REGULADOR DE VOLTAJE	1
515010018 0003017217	REGULADOR DE VOLTAJE	1
515010018 0003017218	REGULADOR DE VOLTAJE	1
515010018 0003017219	REGULADOR DE VOLTAJE	1
515010018 0003017221	REGULADOR DE VOLTAJE	1
515010018 0003017222	REGULADOR DE VOLTAJE	1
515010018 0003017223	REGULADOR DE VOLTAJE	1
515010018 0003017224	REGULADOR DE VOLTAJE	1
515010018 0003017225	REGULADOR DE VOLTAJE	1
515010018 0003017227	REGULADOR DE VOLTAJE 1000W	1
515010018 0003017228	REGULADOR DE VOLTAJE 1000W	1
515010018 0003017231	REGULADOR DE VOLTAJE DE 8.5	1
515010018 0003017232	REGULADOR	1
515010018 0003017233	REGULADOR DE VOLTAJE MICROVOLT 1000	1
515010018 0003017235	REGULADOR DE VOLTAJE MICROVOLT 1000	1
515010018 0003017236	REGULADOR DE VOLTAJE MICROVOLT 1000	1
515010018 0003017237	REGULADOR EL COSTO ESTA INCLUIDO EN LA CENTRAL TELEFONICA	1
515010018 0003017238	REGULADOR FUENTE DE PODER	1
515010018 0003017241	REGULADOR PC 1000	1
515010018 0003017242	REGULADOR UPS 3.1 KV 120V	1
515010018 0003017243	REGULADORA	1
515010018 0003017244	REGULADOR DE VOLTAJE	1
515010018 0003017245	REGULADOR DE VOLTAJE	1
515010018 0003017246	REGULADOR DE VOLTAJE	1
515010018 0003017247	REGULADOR DE VOLTAJE	1
515010018 0003017427	REGULADOR DE VOLTAJE	1
515010018 0003017430	REGULADOR DE VOLTAJE	1
515010018 0003017431	REGULADOR	1
515010018 0003017436	REGULADOR DE VOLTAJE	1
515010018 0003037779	REGULADOR	113
515010018 0003038193	REGULADOR	120
515010018 0003038194	REGULADOR	120
515010018 0003038195	REGULADOR	120

GOBIERNO DEL ESTADO DE AGUASCALIENTES
SECRETARÍA DE FINANZAS
BIENES MUEBLES
AL 31 DE DICIEMBRE DE 2019
(PESOS)

CÓDIGO	DESCRIPCIÓN DEL BIEN MUEBLE	VALOR EN LIBROS
515010018 0003038196	REGULADOR	120
515010018 0003038198	REGULADOR	120
515010018 0003038204	REGULADOR	120
515010018 0003038207	REGULADOR	120
515010018 0003038209	REGULADOR	120
515010018 0003038210	REGULADOR	120
515010018 0003038216	REGULADOR	120
515010018 0003038218	REGULADOR	120
515010018 0003038220	REGULADOR	120
515010018 0003038221	REGULADOR	120
515010018 0003038222	REGULADOR	120
515010018 0003038226	REGULADOR	120
515010018 0003038227	REGULADOR	120
515010018 0003038235	REGULADOR	120
515010018 0003038238	REGULADOR	120
515010018 0003038246	REGULADOR	120
515010018 0003038247	REGULADOR	120
515010018 0003038251	REGULADOR	120
515010018 0003038252	REGULADOR	120
515010018 0003038257	REGULADOR	120
515010018 0003038262	REGULADOR	120
515010018 0003038263	REGULADOR	120
515010018 0003038270	REGULADOR	120
515010018 0003038271	REGULADOR	120
515010018 0003038272	REGULADOR	120
515010018 0003038273	REGULADOR	120
515010018 0003038274	REGULADOR	120
515010018 0003038275	REGULADOR	120
515010018 0003038278	REGULADOR	120
515010018 0003038280	REGULADOR	120
515010018 0003038283	REGULADOR	120
515010018 0003038286	REGULADOR	120
515010018 0003038288	REGULADOR	120
515010018 0003038289	REGULADOR	120
515010018 0003038291	REGULADOR	120
515010018 0003038292	REGULADOR	120
515010018 0003038293	REGULADOR	120
515010018 0003038295	REGULADOR	120
515010018 0003038296	REGULADOR	120
515010018 0003038303	REGULADOR	120
515010018 0003038306	REGULADOR	120
515010018 0003038310	REGULADOR	120
515010018 0003038323	REGULADOR	120

GOBIERNO DEL ESTADO DE AGUASCALIENTES
SECRETARÍA DE FINANZAS
BIENES MUEBLES
AL 31 DE DICIEMBRE DE 2019
(PESOS)

CÓDIGO	DESCRIPCIÓN DEL BIEN MUEBLE	VALOR EN LIBROS
515010018 0003038328	REGULADOR	120
515010018 0003038330	REGULADOR	120
515010018 0003038338	REGULADOR	120
515010018 0003038339	REGULADOR	120
515010018 0003038340	REGULADOR	120
515010018 0003038341	REGULADOR	120
515010018 0003038345	REGULADOR	120
515010018 0003038346	REGULADOR	120
515010018 0003038350	REGULADOR	120
515010018 0003038352	REGULADOR	120
515010018 0003038355	REGULADOR	120
515010018 0003038357	REGULADOR	120
515010018 0003038359	REGULADOR	120
515010018 0003038366	REGULADOR	120
515010018 0003038369	REGULADOR	120
515010018 0003038370	REGULADOR	120
515010018 0003038372	REGULADOR	120
515010018 0003038379	REGULADOR	120
515010018 0003038381	REGULADOR	120
515010018 0003038385	REGULADOR	120
515010018 0003038386	REGULADOR	120
515010018 0003038387	REGULADOR	120
515010018 0003038392	REGULADOR	120
515010018 0003038393	REGULADOR	120
515010018 0003038399	REGULADOR	120
515010018 0003038400	REGULADOR	120
515010018 0003038403	REGULADOR	120
515010018 0003038413	REGULADOR	120
515010018 0003038417	REGULADOR	120
515010018 0003038418	REGULADOR	120
515010018 0003038419	REGULADOR	120
515010018 0003038420	REGULADOR	120
515010018 0003038421	REGULADOR	120
515010018 0003038422	REGULADOR	120
515010018 0003038423	REGULADOR	120
515010018 0003038424	REGULADOR	120
515010018 0003038431	REGULADOR	120
515010018 0003038434	REGULADOR	120
515010018 0003038435	REGULADOR	120
515010018 0003038436	REGULADOR	120
515010018 0003038441	REGULADOR	120
515010018 0003038442	REGULADOR	120
515010018 0003038444	REGULADOR	120

GOBIERNO DEL ESTADO DE AGUASCALIENTES
SECRETARÍA DE FINANZAS
BIENES MUEBLES
AL 31 DE DICIEMBRE DE 2019
(PESOS)

CÓDIGO	DESCRIPCIÓN DEL BIEN MUEBLE	VALOR EN LIBROS
515010018 0003038445	REGULADOR	120
515010018 0003038446	REGULADOR	120
515010018 0003038447	REGULADOR	120
515010018 0003038448	REGULADOR	120
515010018 0003038452	REGULADOR	120
515010018 0003038454	REGULADOR	120
515010018 0003038455	REGULADOR	120
515010018 0003038458	REGULADOR	120
515010018 0003038463	REGULADOR	120
515010018 0003038466	REGULADOR	120
515010018 0003038468	REGULADOR	120
515010018 0003038470	REGULADOR	120
515010018 0003038475	REGULADOR	120
515010018 0003038477	REGULADOR	120
515010018 0003038483	REGULADOR	120
515010018 0003038486	REGULADOR	120
515010018 0003038487	REGULADOR	120
515010018 0003038499	REGULADOR	120
515010018 0003038502	REGULADOR	120
515010018 0003038505	REGULADOR	120
515010018 0003038507	REGULADOR	120
515010018 0003038512	REGULADOR	120
515010018 0003038513	REGULADOR	120
515010018 0003038514	REGULADOR	120
515010018 0003038515	REGULADOR	120
515010018 0003038518	REGULADOR	120
515010018 0003038522	REGULADOR	120
515010018 0003038533	REGULADOR	120
515010018 0003038537	REGULADOR	120
515010018 0003038544	REGULADOR	120
515010018 0003038547	REGULADOR	120
515010018 0003038553	REGULADOR	120
515010018 0003038556	REGULADOR	120
515010018 0003038562	REGULADOR	120
515010018 0003038567	REGULADOR	120
515010018 0003038570	REGULADOR	120
515010018 0003038573	REGULADOR	120
515010018 0003038576	REGULADOR	120
515010018 0003038577	REGULADOR	120
515010018 0003038579	REGULADOR	120
515010018 0003038580	REGULADOR	120
515010018 0003038584	REGULADOR	120
515010018 0003038590	REGULADOR	120

GOBIERNO DEL ESTADO DE AGUASCALIENTES
SECRETARÍA DE FINANZAS
BIENES MUEBLES
AL 31 DE DICIEMBRE DE 2019
(PESOS)

CÓDIGO	DESCRIPCIÓN DEL BIEN MUEBLE	VALOR EN LIBROS
515010018 0003038592	REGULADOR	120
515010018 0003038594	REGULADOR	120
515010018 0003038595	REGULADOR	120
515010018 0003038599	REGULADOR	120
515010018 0003038601	REGULADOR	120
515010018 0003038608	REGULADOR	120
515010018 0003038618	REGULADOR	120
515010018 0003038620	REGULADOR	120
515010018 0003038626	REGULADOR	120
515010018 0003038627	REGULADOR	120
515010018 0003038628	REGULADOR	120
515010018 0003038630	REGULADOR	120
515010018 0003038633	REGULADOR	120
515010018 0003038635	REGULADOR	120
515010018 0003038640	REGULADOR	120
515010018 0003038645	REGULADOR	120
515010018 0003038649	REGULADOR	120
515010018 0003038651	REGULADOR	120
515010018 0003038656	REGULADOR	120
515010018 0003038658	REGULADOR DE VOLTAJE	120
515010018 0003038659	REGULADOR DE VOLTAJE	120
515010018 0003038662	REGULADOR DE VOLTAJE	120
515010018 0003038706	REGULADOR	126
515010018 0003038707	REGULADOR	126
515010018 0003038708	REGULADOR	126
515010018 0003038709	REGULADOR	126
515010018 0003038710	REGULADOR	126
515010018 0003038720	REGULADOR	130
515010018 0003038721	REGULADOR	130
515010018 0003038722	REGULADOR	130
515010018 0003038723	REGULADOR	130
515010018 0003038724	REGULADOR	130
515010018 0003038725	REGULADOR	130
515010018 0003038726	REGULADOR	130
515010018 0003038727	REGULADOR	130
515010018 0003038728	REGULADOR	130
515010018 0003038729	REGULADOR	130
515010018 0003038730	REGULADOR	130
515010018 0003038731	REGULADOR	130
515010018 0003038732	REGULADOR	130
515010018 0003038733	REGULADOR	130
515010018 0003038734	REGULADOR	130
515010018 0003039108	REGULADOR	133

GOBIERNO DEL ESTADO DE AGUASCALIENTES
SECRETARÍA DE FINANZAS
BIENES MUEBLES
AL 31 DE DICIEMBRE DE 2019
(PESOS)

CÓDIGO	DESCRIPCIÓN DEL BIEN MUEBLE	VALOR EN LIBROS
515010018 0003039109	REGULADOR	133
515010018 0003039110	REGULADOR	133
515010018 0003039115	REGULADOR	136
515010018 0003039116	REGULADOR	136
515010018 0003039117	REGULADOR	136
515010018 0003039123	REGULADOR	139
515010018 0003039124	REGULADOR	139
515010018 0003039125	REGULADOR	139
515010018 0003039126	REGULADOR	139
515010018 0003039130	REGULADOR	139
515010018 0003039131	REGULADOR	139
515010018 0003039134	REGULADOR	139
515010018 0003039137	REGULADOR	139
515010018 0003039138	REGULADOR	139
515010018 0003039140	REGULADOR	139
515010018 0003039143	REGULADOR	139
515010018 0003039144	REGULADOR	139
515010018 0003039146	REGULADOR	139
515010018 0003039147	REGULADOR	139
515010018 0003039148	REGULADOR	139
515010018 0003039149	REGULADOR	139
515010018 0003039150	REGULADOR	139
515010018 0003039151	REGULADOR	139
515010018 0003039152	REGULADOR	139
515010018 0003039153	REGULADOR	139
515010018 0003039154	REGULADOR	139
515010018 0003039155	REGULADOR	139
515010018 0003039157	REGULADOR	139
515010018 0003039158	REGULADOR	139
515010018 0003039159	REGULADOR	139
515010018 0003039161	REGULADOR	139
515010018 0003039162	REGULADOR	139
515010018 0003039163	REGULADOR	139
515010018 0003039164	REGULADOR DE VOLTAJE	140
515010018 0003039165	REGULADOR DE VOLTAJE	140
515010018 0003039167	REGULADOR	141
515010018 0003039169	REGULADOR	141
515010018 0003039170	REGULADOR	141
515010018 0003039171	REGULADOR	141
515010018 0003039172	REGULADOR	141
515010018 0003039176	REGULADOR	141
515010018 0003039178	REGULADOR	141
515010018 0003039179	REGULADOR	141

GOBIERNO DEL ESTADO DE AGUASCALIENTES
SECRETARÍA DE FINANZAS
BIENES MUEBLES
AL 31 DE DICIEMBRE DE 2019
(PESOS)

CÓDIGO	DESCRIPCIÓN DEL BIEN MUEBLE	VALOR EN LIBROS
515010018 0003039181	REGULADOR	141
515010018 0003039183	REGULADOR	141
515010018 0003039184	REGULADOR	141
515010018 0003039185	REGULADOR	141
515010018 0003039186	REGULADOR	141
515010018 0003039187	REGULADOR	141
515010018 0003039188	REGULADOR	141
515010018 0003039189	REGULADOR	141
515010018 0003039191	REGULADOR	141
515010018 0003039296	REGULADOR DE VOLTAJE	143
515010018 0003039337	REGULADOR DE VOLTAJE	144
515010018 0003039338	REGULADOR DE VOLTAJE	144
515010018 0003039339	REGULADOR DE VOLTAJE	144
515010018 0003039340	REGULADOR DE VOLTAJE	144
515010018 0003039341	REGULADOR DE VOLTAJE	144
515010018 0003039342	REGULADOR DE VOLTAJE	144
515010018 0003039346	REGULADOR	145
515010018 0003039347	REGULADOR	145
515010018 0003039348	REGULADOR	145
515010018 0003039350	REGULADOR	145
515010018 0003039351	REGULADOR	145
515010018 0003039352	REGULADOR	145
515010018 0003039353	REGULADOR	145
515010018 0003039354	REGULADOR	145
515010018 0003039358	REGULADOR	146
515010018 0003039361	REGULADOR	147
515010018 0003039362	REGULADOR	147
515010018 0003039364	REGULADOR	147
515010018 0003039365	REGULADOR	147
515010018 0003039366	REGULADOR	147
515010018 0003039367	REGULADOR	147
515010018 0003039368	REGULADOR	147
515010018 0003039369	REGULADOR	147
515010018 0003039370	REGULADOR	147
515010018 0003039371	REGULADOR	147
515010018 0003039372	REGULADOR	147
515010018 0003039373	REGULADOR	148
515010018 0003039375	REGULADOR DE VOLTAJE	148
515010018 0003039377	REGULADOR	148
515010018 0003039378	REGULADOR	148
515010018 0003039379	REGULADOR	148
515010018 0003039381	REGULADOR	148
515010018 0003039382	REGULADOR	148

GOBIERNO DEL ESTADO DE AGUASCALIENTES
SECRETARÍA DE FINANZAS
BIENES MUEBLES
AL 31 DE DICIEMBRE DE 2019
(PESOS)

CÓDIGO	DESCRIPCIÓN DEL BIEN MUEBLE	VALOR EN LIBROS
515010018 0003039383	REGULADOR	148
515010018 0003039402	REGULADOR	149
515010018 0003039404	REGULADOR	149
515010018 0003039406	REGULADOR DE VOLTAJE	149
515010018 0003039456	REGULADOR	150
515010018 0003039457	REGULADOR	150
515010018 0003039458	REGULADOR	150
515010018 0003039460	REGULADOR	150
515010018 0003039461	REGULADOR	150
515010018 0003039463	REGULADOR	150
515010018 0003039464	REGULADOR	150
515010018 0003039465	REGULADOR	150
515010018 0003039466	REGULADOR	150
515010018 0003039467	REGULADOR	150
515010018 0003039468	REGULADOR	150
515010018 0003039469	REGULADOR	150
515010018 0003039470	REGULADOR	150
515010018 0003039471	REGULADOR	150
515010018 0003039472	REGULADOR	150
515010018 0003039474	REGULADOR	150
515010018 0003039475	REGULADOR	150
515010018 0003039476	REGULADOR	150
515010018 0003039477	REGULADOR	150
515010018 0003039478	REGULADOR	150
515010018 0003039480	REGULADOR	150
515010018 0003039481	REGULADOR	150
515010018 0003039482	REGULADOR	150
515010018 0003039484	REGULADOR	150
515010018 0003039485	REGULADOR	150
515010018 0003039487	REGULADOR	150
515010018 0003039489	REGULADOR	150
515010018 0003039490	REGULADOR	150
515010018 0003039491	REGULADOR	150
515010018 0003039493	REGULADOR	150
515010018 0003039495	REGULADOR DE VOLTAJE	150
515010018 0003039497	REGULADOR	151
515010018 0003039498	REGULADOR	151
515010018 0003039503	REGULADOR	153
515010018 0003039555	REGULADOR DE VOLTAJE	156
515010018 0003039557	REGULADOR	157
515010018 0003039558	REGULADOR	157
515010018 0003039627	REGULADOR	160
515010018 0003039628	REGULADOR	160

GOBIERNO DEL ESTADO DE AGUASCALIENTES
SECRETARÍA DE FINANZAS
BIENES MUEBLES
AL 31 DE DICIEMBRE DE 2019
(PESOS)

CÓDIGO	DESCRIPCIÓN DEL BIEN MUEBLE	VALOR EN LIBROS
515010018 0003039631	REGULADOR	160
515010018 0003039633	REGULADOR	160
515010018 0003039634	REGULADOR	160
515010018 0003039635	REGULADOR	160
515010018 0003039636	REGULADOR	160
515010018 0003039637	REGULADOR	160
515010018 0003039638	REGULADOR	160
515010018 0003039640	REGULADOR	160
515010018 0003039641	REGULADOR	160
515010018 0003039642	REGULADOR	160
515010018 0003039643	REGULADOR	160
515010018 0003039644	REGULADOR	160
515010018 0003039645	REGULADOR	160
515010018 0003039646	REGULADOR	160
515010018 0003039647	REGULADOR	160
515010018 0003039648	REGULADOR	160
515010018 0003039649	REGULADOR	160
515010018 0003039650	REGULADOR	160
515010018 0003039651	REGULADOR	160
515010018 0003039652	REGULADOR	160
515010018 0003039653	REGULADOR	160
515010018 0003039654	REGULADOR	160
515010018 0003039655	REGULADOR	160
515010018 0003039656	REGULADOR	160
515010018 0003039657	REGULADOR	160
515010018 0003039658	REGULADOR	160
515010018 0003039659	REGULADOR	160
515010018 0003039943	REGULADOR	162
515010018 0003040017	REGULADOR	162
515010018 0003040018	REGULADOR	162
515010018 0003040031	REGULADOR DE VOLTAJE	165
515010018 0003040032	REGULADOR	165
515010018 0003040033	REGULADOR	165
515010018 0003040035	REGULADOR	165
515010018 0003040036	REGULADOR	165
515010018 0003040041	REGULADOR	166
515010018 0003040043	REGUALDOR	166
515010018 0003040044	REGULADOR	166
515010018 0003040045	REGULADOR	166
515010018 0003040046	REGULADOR DE VOLTAJE	166
515010018 0003040047	REGULADOR DE VOLTAJE	166
515010018 0003040049	REGULADOR DE VOLTAJE I KVA	166
515010018 0003040050	REGULADOR DE VOLTAJE I KVA	166

GOBIERNO DEL ESTADO DE AGUASCALIENTES
SECRETARÍA DE FINANZAS
BIENES MUEBLES
AL 31 DE DICIEMBRE DE 2019
(PESOS)

CÓDIGO	DESCRIPCIÓN DEL BIEN MUEBLE	VALOR EN LIBROS
515010018 0003040051	REGULADOR DE VOLTAJE I KVA	166
515010018 0003040057	REGULADOR DE VOLTAJE	167
515010018 0003040060	REGULADOR DE VOLTAJE	168
515010018 0003040061	REGULADOR DE VOLTAJE	168
515010018 0003040062	REGULADOR DE VOLTAJE	168
515010018 0003040063	REGULADOR DE VOLTAJE	168
515010018 0003040064	REGULADOR DE VOLTAJE	168
515010018 0003040066	REGULADOR DE VOLTAJE	168
515010018 0003040068	REGULADOR DE VOLTAJE	168
515010018 0003040069	REGULADOR DE VOLTAJE	168
515010018 0003040071	REGULADOR	169
515010018 0003040072	REGULADOR	169
515010018 0003040073	REGULADOR	169
515010018 0003040132	REGULADOR	170
515010018 0003040133	REGULADOR	170
515010018 0003040135	REGULADOR	170
515010018 0003040136	REGULADOR	170
515010018 0003040137	REGULADOR	170
515010018 0003040138	REGULADOR	170
515010018 0003040139	REGULADOR	170
515010018 0003040140	REGULADOR	170
515010018 0003040141	REGULADOR	170
515010018 0003040142	REGULADOR	170
515010018 0003040143	REGULADOR	170
515010018 0003040144	REGULADOR	170
515010018 0003040145	REGULADOR	170
515010018 0003040146	REGULADOR	170
515010018 0003040147	REGULADOR	170
515010018 0003040148	REGULADOR	170
515010018 0003040149	REGULADOR	170
515010018 0003040150	REGULADOR	170
515010018 0003040151	REGULADOR	170
515010018 0003040152	REGULADOR	170
515010018 0003040154	REGULADOR	170
515010018 0003040155	REGULADOR	170
515010018 0003040159	REGULADOR	170
515010018 0003040163	REGULADOR	171
515010018 0003040164	REGULADOR	171
515010018 0003040165	REGULADOR	171
515010018 0003040166	REGULADOR	171
515010018 0003040168	REGULADOR	171
515010018 0003040169	REGULADOR	171
515010018 0003040170	REGULADOR	171

GOBIERNO DEL ESTADO DE AGUASCALIENTES
SECRETARÍA DE FINANZAS
BIENES MUEBLES
AL 31 DE DICIEMBRE DE 2019
(PESOS)

CÓDIGO	DESCRIPCIÓN DEL BIEN MUEBLE	VALOR EN LIBROS
515010018 0003040171	REGULADOR	171
515010018 0003040172	REGULADOR	171
515010018 0003040173	REGULADOR	171
515010018 0003040176	REGULADOR	171
515010018 0003040177	REGULADOR	171
515010018 0003040203	REGULADOR	174
515010018 0003040204	REGULADOR	174
515010018 0003040205	REGULADOR	174
515010018 0003040206	REGULADOR	174
515010018 0003040207	REGULADOR	174
515010018 0003040208	REGULADOR	174
515010018 0003040209	REGULADOR	174
515010018 0003040210	REGULADOR	174
515010018 0003040211	REGULADOR DE VOLTAJE	174
515010018 0003040212	REGULADOR DE VOLTAJE	174
515010018 0003040213	REGULADOR DE VOLTAJE	174
515010018 0003040310	REGULADOR	175
515010018 0003040311	REGULADOR	175
515010018 0003040312	REGULADOR	175
515010018 0003040315	REGULADOR	175
515010018 0003040402	REGULADOR DE VOLTAJE	179
515010018 0003040403	REGULADOR DE VOLTAJE	179
515010018 0003040404	REGULADOR DE VOLTAJE	179
515010018 0003040405	REGULADOR DE VOLTAJE	179
515010018 0003040407	REGULADOR DE VOLTAJE	179
515010018 0003040408	REGULADOR DE VOLTAJE	179
515010018 0003040409	REGULADOR DE VOLTAJE	179
515010018 0003040410	REGULADOR DE VOLTAJE	179
515010018 0003040411	REGULADOR DE VOLTAJE	179
515010018 0003040412	REGULADOR DE VOLTAJE	179
515010018 0003040418	REGULADOR	179
515010018 0003040419	REGULADOR	179
515010018 0003040421	REGULADOR	180
515010018 0003040422	REGULADOR	180
515010018 0003040423	REGULADOR	180
515010018 0003040424	REGULADOR	180
515010018 0003040425	REGULADOR	180
515010018 0003040427	REGULADOR	180
515010018 0003040428	REGULADOR	180
515010018 0003040429	REGULADOR	180
515010018 0003040430	REGULADOR	180
515010018 0003040431	REGULADOR	180
515010018 0003040432	REGULADOR	180

GOBIERNO DEL ESTADO DE AGUASCALIENTES
SECRETARÍA DE FINANZAS
BIENES MUEBLES
AL 31 DE DICIEMBRE DE 2019
(PESOS)

CÓDIGO	DESCRIPCIÓN DEL BIEN MUEBLE	VALOR EN LIBROS
515010018 0003040434	REGULADOR	180
515010018 0003040435	REGULADOR	180
515010018 0003040437	REGULADOR	180
515010018 0003040438	REGULADOR	180
515010018 0003040440	REGULADOR	180
515010018 0003040441	REGULADOR	180
515010018 0003040442	REGULADOR	180
515010018 0003040444	REGULADOR	180
515010018 0003040445	REGULADOR	180
515010018 0003040446	REGULADOR DE VOLTAJE	180
515010018 0003040462	REGULADOR DE VOLTAJE	182
515010018 0003040468	REGULADOR	183
515010018 0003040500	REGULADOR	184
515010018 0003040501	REGULADOR	184
515010018 0003040502	REGULADOR	184
515010018 0003040503	REGULADOR	184
515010018 0003040531	REGULADOR DE VOLTAJE	185
515010018 0003040816	REGULADOR	189
515010018 0003040817	REGULADOR	189
515010018 0003040818	REGULADOR	189
515010018 0003040828	REGULADOR DE VOLTAJE	190
515010018 0003040829	REGULADOR DE VOLTAJE	190
515010018 0003040830	REGULADOR DE VOLTAJE	190
515010018 0003040831	REGULADOR DE VOLTAJE	190
515010018 0003040832	REGULADOR DE VOLTAJE	190
515010018 0003040833	REGULADOR DE VOLTAJE	190
515010018 0003040834	REGULADOR	190
515010018 0003040835	REGULADOR	190
515010018 0003040836	REGULADOR	190
515010018 0003040837	REGULADOR	190
515010018 0003040838	REGULADOR	190
515010018 0003040839	REGULADOR	190
515010018 0003040840	REGULADOR	190
515010018 0003040871	REGULADOR	191
515010018 0003040872	REGULADOR	191
515010018 0003040880	REGULADOR	195
515010018 0003040881	REGULADOR DE VOLTAJE	195
515010018 0003040882	REGULADOR	195
515010018 0003040883	REGULADOR	195
515010018 0003040884	REGULADOR	195
515010018 0003040885	REGULADOR	195
515010018 0003040886	REGULADOR	195
515010018 0003040887	REGULADOR	195

GOBIERNO DEL ESTADO DE AGUASCALIENTES
SECRETARÍA DE FINANZAS
BIENES MUEBLES
AL 31 DE DICIEMBRE DE 2019
(PESOS)

CÓDIGO	DESCRIPCIÓN DEL BIEN MUEBLE	VALOR EN LIBROS
515010018 0003040888	REGULADOR	195
515010018 0003040889	REGULADOR	195
515010018 0003040890	REGULADOR	195
515010018 0003040946	REGULADOR	196
515010018 0003040964	REGULADOR DE VOLTAJE	198
515010018 0003041007	REGULADOR	198
515010018 0003041020	REGULADOR DE VOLTAJE	198
515010018 0003041021	REGULADOR DE VOLTAJE	198
515010018 0003041022	REGULADOR DE VOLTAJE	198
515010018 0003041023	REGULADOR DE VOLTAJE	198
515010018 0003041024	REGULADOR DE VOLTAJE	198
515010018 0003041025	REGULADOR DE VOLTAJE	198
515010018 0003041026	REGULADOR DE VOLTAJE	198
515010018 0003041027	REGULADOR DE VOLTAJE	198
515010018 0003041028	REGULADOR DE VOLTAJE	198
515010018 0003041036	REGULADOR	200
515010018 0003041037	REGULADOR	200
515010018 0003041038	REGULADOR	200
515010018 0003041039	REGULADOR	200
515010018 0003041040	REGULADOR	200
515010018 0003041042	REGULADOR	200
515010018 0003041043	REGULADOR	200
515010018 0003041044	REGULADOR	200
515010018 0003041045	REGULADOR	200
515010018 0003041046	REGULADOR	200
515010018 0003041047	REGULADOR	200
515010018 0003041048	REGULADOR	200
515010018 0003041049	REGULADOR	200
515010018 0003041050	REGULADOR	200
515010018 0003041052	REGULADOR	200
515010018 0003041053	REGULADOR	200
515010018 0003041054	REGULADOR	200
515010018 0003041056	REGULADOR	200
515010018 0003041057	REGULADOR	200
515010018 0003041058	REGULADOR	200
515010018 0003041060	REGULADOR	200
515010018 0003041061	REGULADOR DE VOLTAJE	200
515010018 0003041062	REGULADOR DE VOLTAJE	200
515010018 0003041063	REGULADOR	200
515010018 0003041125	REGULADOR	200
515010018 0003041126	REGULADOR	200
515010018 0003041127	REGULADOR	200
515010018 0003041181	REGULADOR	205

GOBIERNO DEL ESTADO DE AGUASCALIENTES
SECRETARÍA DE FINANZAS
BIENES MUEBLES
AL 31 DE DICIEMBRE DE 2019
(PESOS)

CÓDIGO	DESCRIPCIÓN DEL BIEN MUEBLE	VALOR EN LIBROS
515010018 0003041182	REGULADOR	205
515010018 0003041183	REGULADOR	205
515010018 0003041195	REGULADOR	207
515010018 0003041196	REGULADOR	207
515010018 0003041200	REGULADOR	207
515010018 0003041232	REGULADOR	209
515010018 0003041233	REGULADOR	209
515010018 0003041234	REGULADOR	209
515010018 0003041246	REGULADOR	210
515010018 0003041264	REGULADOR	212
515010018 0003041267	REGULADOR	215
515010018 0003041361	REGULADOR DE VOLTAJE CDP 500WATS	215
515010018 0003041379	REGULADOR	217
515010018 0003041380	REGULADOR	217
515010018 0003041381	REGULADOR	217
515010018 0003041382	REGULADOR	217
515010018 0003041383	REGULADOR DE VOLTAJE	217
515010018 0003041384	REGULADOR DE VOLTAJE	217
515010018 0003041385	REGULADOR DE VOLTAJE	217
515010018 0003041386	REGULADOR DE VOLTAJE	217
515010018 0003041395	REGULADOR	218
515010018 0003041396	REGULADOR	218
515010018 0003041397	REGULADOR	218
515010018 0003041437	REGULADOR	220
515010018 0003041439	REGULADOR DE VOLTAJE	220
515010018 0003041440	REGULADOR DE VOLTAJE	220
515010018 0003041441	REGULADOR DE VOLTAJE	220
515010018 0003041488	REGULADOR	224
515010018 0003041489	REGULADOR	224
515010018 0003041490	REGULADOR	224
515010018 0003041491	REGULADOR	224
515010018 0003041492	REGULADOR	224
515010018 0003041493	REGULADOR	224
515010018 0003041494	REGULADOR	224
515010018 0003041522	REGULADOR	226
515010018 0003041564	REGULADOR	230
515010018 0003041565	REGULADOR	230
515010018 0003041566	REGULADOR	230
515010018 0003041567	REGULADOR	230
515010018 0003041568	REGULADOR	230
515010018 0003041569	REGULADOR	230
515010018 0003041571	REGULADOR	230
515010018 0003041572	REGULADOR	230

GOBIERNO DEL ESTADO DE AGUASCALIENTES
SECRETARÍA DE FINANZAS
BIENES MUEBLES
AL 31 DE DICIEMBRE DE 2019
(PESOS)

CÓDIGO	DESCRIPCIÓN DEL BIEN MUEBLE	VALOR EN LIBROS
515010018 0003041573	REGULADOR	230
515010018 0003041574	REGULADOR	230
515010018 0003041576	REGULADOR	230
515010018 0003041577	REGULADOR	230
515010018 0003041578	REGULADOR	230
515010018 0003041580	REGULADOR	230
515010018 0003041581	REGULADOR	230
515010018 0003041582	REGULADOR	230
515010018 0003041583	REGULADOR DE VOLTAJE	230
515010018 0003041584	REGULADOR DE VOLTAJE	230
515010018 0003041587	REGULADOR DE VOLTAJE	230
515010018 0003041590	REGULADOR DE VOLTAJE	230
515010018 0003041591	REGULADOR DE VOLTAJE	230
515010018 0003041594	REGULADOR DE VOLTAJE	230
515010018 0003041595	REGULADOR DE VOLTAJE	230
515010018 0003041597	REGULADOR DE VOLTAJE	230
515010018 0003041598	REGULADOR DE VOLTAJE IKVA	230
515010018 0003041610	REGULADOR	230
515010018 0003041611	REGULADOR	230
515010018 0003041612	REGULADOR	230
515010018 0003041613	REGULADOR	230
515010018 0003041614	REGULADOR	230
515010018 0003041615	REGULADOR	230
515010018 0003041616	REGULADOR	230
515010018 0003041617	REGULADOR	230
515010018 0003041618	REGULADOR	230
515010018 0003041630	REGULADOR DE VOLTAJE	233
515010018 0003041655	REGULADOR DE VOLTAJE	237
515010018 0003041661	REGULADOR DE VOLTAJE	238
515010018 0003041662	REGULADOR DE VOLTAJE	238
515010018 0003041663	REGULADOR DE VOLTAJE	238
515010018 0003041699	REGULADOR DE VOLTAJE	240
515010018 0003041701	REGULADOR	242
515010018 0003041738	REGULADOR DE VOLTAJE	242
515010018 0003041776	REGULADOR DE VOLTAJE	243
515010018 0003041777	REGULADOR	243
515010018 0003041784	REGULADOR DE VOLTAJE	245
515010018 0003041785	REGULADOR DE VOLTAJE	245
515010018 0003041884	REGULADOR DE VOLTAJE	249
515010018 0003041885	REGULADOR DE VOLTAJE	249
515010018 0003041886	REGULADOR DE VOLTAJE	249
515010018 0003041887	REGULADOR DE VOLTAJE	249
515010018 0003041892	REGULADOR	250

GOBIERNO DEL ESTADO DE AGUASCALIENTES
SECRETARÍA DE FINANZAS
BIENES MUEBLES
AL 31 DE DICIEMBRE DE 2019
(PESOS)

CÓDIGO	DESCRIPCIÓN DEL BIEN MUEBLE	VALOR EN LIBROS
515010018 0003041893	REGULADOR	250
515010018 0003041894	REGULADOR	250
515010018 0003041896	REGULADOR	250
515010018 0003041897	REGULADOR	250
515010018 0003041898	REGULADOR	250
515010018 0003041899	REGULADOR	250
515010018 0003041900	REGULADOR	250
515010018 0003041901	REGULADOR	250
515010018 0003041902	REGULADOR	250
515010018 0003041903	REGULADOR	250
515010018 0003041904	REGULADOR	250
515010018 0003041905	REGULADOR	250
515010018 0003041906	REGULADOR	250
515010018 0003041908	REGULADOR	250
515010018 0003041909	REGULADOR	250
515010018 0003041910	REGULADOR	250
515010018 0003041911	REGULADOR	250
515010018 0003041912	REGULADOR	250
515010018 0003041913	REGULADOR DE VOLTAJE	250
515010018 0003041914	REGULADOR DE VOLTAJE	250
515010018 0003041915	REGULADOR DE VOLTAJE	250
515010018 0003041916	REGULADOR DE VOLTAJE SOLA MICROVOLT 1000 EOOE01232	250
515010018 0003042239	REGULADOR	252
515010018 0003042244	REGULADOR DE VOLTAJE	252
515010018 0003042249	REGULADOR	254
515010018 0003043033	REGULADOR DE VOLTAJE	257
515010018 0003043069	REGULADOR	260
515010018 0003043070	REGULADOR	260
515010018 0003043071	REGULADOR	260
515010018 0003043072	REGULADOR	260
515010018 0003043073	REGULADOR	260
515010018 0003043074	REGULADOR	260
515010018 0003043075	REGULADOR	260
515010018 0003043076	REGULADOR	260
515010018 0003043077	REGULADOR	260
515010018 0003043078	REGULADOR	260
515010018 0003043081	REGULADOR	260
515010018 0003043082	REGULADOR	260
515010018 0003043083	REGULADOR	260
515010018 0003043084	REGULADOR	260
515010018 0003043085	REGULADOR	260
515010018 0003043123	REGULADOR C/NEGRO	262
515010018 0003043129	REGULADOR	263

GOBIERNO DEL ESTADO DE AGUASCALIENTES
SECRETARÍA DE FINANZAS
BIENES MUEBLES
AL 31 DE DICIEMBRE DE 2019
(PESOS)

CÓDIGO	DESCRIPCIÓN DEL BIEN MUEBLE	VALOR EN LIBROS
515010018 0003043148	REGULADOR	265
515010018 0003043184	REGUALDOR	270
515010018 0003043185	REGULADOR	270
515010018 0003043196	REGULADOR DE VOLTAJE	274
515010018 0003043422	REGULADOR DE VOLTAJE	276
515010018 0003043437	REGULADOR	278
515010018 0003043438	REGULADOR	278
515010018 0003043440	REGULADOR	278
515010018 0003043442	REGULADOR	278
515010018 0003043771	REGULADOR	280
515010018 0003043772	REGULADOR DE VOLTAJE	280
515010018 0003043773	REGULADOR DE VOLTAJE	280
515010018 0003043774	REGULADOR DE VOLTAJE	280
515010018 0003043775	REGULADOR DE VOLTAJE	280
515010018 0003043776	REGULADOR DE VOLTAJE	280
515010018 0003043777	REGULADOR DE VOLTAJE	280
515010018 0003043778	REGULADOR DE VOLTAJE	280
515010018 0003043779	REGULADOR DE VOLTAJE	280
515010018 0003043780	REGULADOR DE VOLTAJE	280
515010018 0003043781	REGULADOR DE VOLTAJE	280
515010018 0003043782	REGULADOR DE VOLTAJE	280
515010018 0003043783	REGULADOR DE VOLTAJE	280
515010018 0003043784	REGULADOR DE VOLTAJE	280
515010018 0003043785	REGULADOR DE VOLTAJE	280
515010018 0003043786	REGULADOR DE VOLTAJE	280
515010018 0003043787	REGULADOR DE VOLTAJE	280
515010018 0003043788	REGULADOR DE VOLTAJE	280
515010018 0003043789	REGULADOR DE VOLTAJE	280
515010018 0003043790	REGULADOR DE VOLTAJE	280
515010018 0003043791	REGULADOR DE VOLTAJE	280
515010018 0003043792	REGULADOR DE VOLTAJE	280
515010018 0003043793	REGULADOR DE VOLTAJE	280
515010018 0003043794	REGULADOR DE VOLTAJE	280
515010018 0003043795	REGULADOR DE VOLTAJE	280
515010018 0003043796	REGULADOR DE VOLTAJE	280
515010018 0003043797	REGULADOR DE VOLTAJE	280
515010018 0003043798	REGULADOR DE VOLTAJE	280
515010018 0003043800	REGULADOR DE VOLTAJE	280
515010018 0003043801	REGULADOR DE VOLTAJE	280
515010018 0003043802	REGULADOR DE VOLTAJE	280
515010018 0003043803	REGULADOR DE VOLTAJE	280
515010018 0003043804	REGULADOR DE VOLTAJE	280
515010018 0003043805	REGULADOR DE VOLTAJE	280

GOBIERNO DEL ESTADO DE AGUASCALIENTES
SECRETARÍA DE FINANZAS
BIENES MUEBLES
AL 31 DE DICIEMBRE DE 2019
(PESOS)

CÓDIGO	DESCRIPCIÓN DEL BIEN MUEBLE	VALOR EN LIBROS
515010018 0003043806	REGULADOR DE VOLTAJE	280
515010018 0003043807	REGULADOR DE VOLTAJE	280
515010018 0003043808	REGULADOR DE VOLTAJE	280
515010018 0003043809	REGULADOR DE VOLTAJE	280
515010018 0003043811	REGULADOR DE VOLTAJE	280
515010018 0003043812	REGULADOR DE VOLTAJE	280
515010018 0003043813	REGULADOR DE VOLTAJE	280
515010018 0003043814	REGULADOR DE VOLTAJE	280
515010018 0003043815	REGULADOR DE VOLTAJE	280
515010018 0003043816	REGULADOR DE VOLTAJE	280
515010018 0003043818	REGULADOR DE VOLTAJE	280
515010018 0003043819	REGULADOR DE VOLTAJE	280
515010018 0003043821	REGULADOR DE VOLTAJE	280
515010018 0003043865	REGULADOR	285
515010018 0003043971	REGULADOR	288
515010018 0003043973	REGULADOR	288
515010018 0003043974	REGULADOR	288
515010018 0003043976	REGULADOR	288
515010018 0003044134	REGULADOR	295
515010018 0003044174	REGULAODR	297
515010018 0003044175	REGULADOR	297
515010018 0003044176	REGULADOR	297
515010018 0003044177	REGULADOR	297
515010018 0003044184	REGULADOR	298
515010018 0003044208	REGULADOR	299
515010018 0003044209	REGULADOR	299
515010018 0003044210	REGULADOR	299
515010018 0003044230	REGULADOR DE VOLTAJE	300
515010018 0003044880	REGULADOR	322
515010018 0003044881	REGULADOR	322
515010018 0003045002	REGULADOR	338
515010018 0003045003	REGULADOR	338
515010018 0003045004	REGULADOR	338
515010018 0003045005	REGULADOR	338
515010018 0003045006	REGULADOR DE VOLTAJE	338
515010018 0003045112	REGULADOR	345
515010018 0003045113	REGULADOR	345
515010018 0003045114	REGULADOR	345
515010018 0003045115	REGULADOR	345
515010018 0003045118	REGULADOR	345
515010018 0003045120	REGULADOR	345
515010018 0003045121	REGULADOR	345
515010018 0003045122	REGULADOR	345

GOBIERNO DEL ESTADO DE AGUASCALIENTES
SECRETARÍA DE FINANZAS
BIENES MUEBLES
AL 31 DE DICIEMBRE DE 2019
(PESOS)

CÓDIGO	DESCRIPCIÓN DEL BIEN MUEBLE	VALOR EN LIBROS
515010018 0003045123	REGULADOR	345
515010018 0003045124	REGULADOR	345
515010018 0003045126	REGULADOR	345
515010018 0003045127	REGULADOR	345
515010018 0003045128	REGULADOR	345
515010018 0003045130	REGULADOR	345
515010018 0003045503	REGULADOR	373
515010018 0003046112	REGULADOR	390
515010018 0003046559	REGULADOR	400
515010018 0003046561	REGULADOR DE VOLTAJE	400
515010018 0003046643	REGULADOR DE VOLTAJE	402
515010018 0003046649	REGULADOR DE VOLTAJE	403
515010018 0003046944	REGULADOR	449
515010018 0003046945	REGULADOR	449
515010018 0003046946	REGULADOR	449
515010018 0003047405	REGULADOR	470
515010018 0003047406	REGULADOR	470
515010018 0003047408	REGULADOR	470
515010018 0003047548	REGULADOR	480
515010018 0003047653	REGULADOR DE VOLTAJE	487
515010018 0003047663	REGULADOR METALICO	490
515010018 0003047779	REGULADOR DE VOLTAJE	501
515010018 0003047832	REGULADOR	507
515010018 0003048220	REGULADOR	520
515010018 0003048221	REGULADOR	520
515010018 0003048222	REGULADOR	520
515010018 0003048223	REGULADOR	520
515010018 0003048225	REGULADOR	520
515010018 0003048226	REGULADOR DE VOLTAJE	520
515010018 0003048448	REGULADOR DE VOLTAJE	534
515010018 0003048486	REGULADOR	546
515010018 0003048487	REGULADOR	546
515010018 0003048488	REGULADOR	546
515010018 0003048489	REGULADOR	546
515010018 0003048490	REGULADOR	546
515010018 0003048491	REGULADOR	546
515010018 0003048492	REGULADOR	546
515010018 0003048493	REGULADOR	546
515010018 0003048494	REGULADOR	546
515010018 0003048495	REGULADOR	546
515010018 0003048496	REGULADOR	546
515010018 0003048497	REGULADOR	546
515010018 0003048498	REGULADOR	546

GOBIERNO DEL ESTADO DE AGUASCALIENTES
SECRETARÍA DE FINANZAS
BIENES MUEBLES
AL 31 DE DICIEMBRE DE 2019
(PESOS)

CÓDIGO	DESCRIPCIÓN DEL BIEN MUEBLE	VALOR EN LIBROS
515010018 0003048501	REGULADOR DE VOLTAJE	546
515010018 0003048502	REGULADOR DE VOLTAJE	546
515010018 0003048503	REGULAODR	546
515010018 0003048662	REGULADOR DE VOLTAJE	574
515010018 0003048733	REGULADOR	580
515010018 0003050578	REGULADOR	800
515010018 0003050648	REGULADOR	812
515010018 0003051600	REGULADOR DE VOLTAJE	928
515010018 0003051601	REGULADOR DE VOLTAJE	928
515010018 0003051602	REGULADOR DE VOLTAJE	928
515010018 0003051603	REGULADOR DE VOLTAJE	928
515010018 0003051613	REGULADOR	935
515010018 0003051931	REGULADOR DE 2000 W	950
515010018 0003052170	REGULADOR	990
515010018 0003054247	REGULADOR	1.277
515010018 0003054692	REGULADOR	1.335
515010018 0003057928	REGULADOR	1.781
515010018 0003058602	REGULADOR DE VOLTAJE	1.856
515010018 0003058605	REGULADOR DE VOLTAJE	1.856
515010018 0003058606	REGULADOR DE VOLTAJE	1.856
515010018 0003058607	REGULADOR DE VOLTAJE	1.856
515010018 0003058608	REGULADOR DE VOLTAJE	1.856
515010018 0003058609	REGULADOR DE VOLTAJE	1.856
515010018 0003059799	REGULADOR	2.252
515010018 0003061008	MAX-4300-EX ACONDICIONADOR DE VOLTAJE	2.612
515010018 0003061542	REGULADOR DE VOLTAJE (NO BRAKE)	2.831
515010018 0003061675	REGULADOR C/GRIS	2.875
515010018 0003062958	REGULADOR UPS	3.654
515010018 0003066597	EQUIPO DE ENERGIA ININTERRUMPIDA (NO BREAK)	7.712
515010018 0003066598	EQUIPO DE ENERGIA ININTERRUMPIDA (NO BREAK)	7.712
515010018 0003066922	REGULADOR DE VOLTAJE	7.859
515010018 0003066923	REGULADOR DE VOLTAJE	7.859
515010018 0003068237	BATTERY BACKUP (NO BRAKE)	9.860
515010018 0003077947	REGUALDOR	270
515010018 0003077948	REGUALDOR	270
515010018 0003077949	REGUALDOR	270
515010018 0003077950	REGUALDOR	270
515010018 0003077951	REGUALDOR	270
515010018 0003077952	REGULADOR	1
515010018 0003077953	REGULADOR	1
515010018 0003077954	REGULADOR	1
515010018 0003077955	REGULADOR	166
515010018 0003077956	REGULADOR	166

GOBIERNO DEL ESTADO DE AGUASCALIENTES
SECRETARÍA DE FINANZAS
BIENES MUEBLES
AL 31 DE DICIEMBRE DE 2019
(PESOS)

CÓDIGO	DESCRIPCIÓN DEL BIEN MUEBLE	VALOR EN LIBROS
515010018 0003077958	REGULADOR	166
515010018 0003077959	REGULADOR	166
515010018 0003077960	REGULADOR	166
515010018 0003077962	REGULADOR	1
515010018 0003077963	REGULADOR	1
515010018 0003077964	REGULADOR	1
515010018 0003077965	REGULADOR	1
515010018 0003077966	REGULADOR	1
515010018 0003077968	REGULADOR	1
515010018 0003077969	REGULADOR	1
515010018 0003077970	REGULADOR	1
515010018 0003077971	REGULADOR	1
515010018 0003077972	REGULADOR	1
515010018 0003077973	REGULADOR	1
515010018 0003077974	REGULADOR	1
515010018 0003077975	REGULADOR	1
515010018 0003077978	REGULADOR	1
515010018 0003077979	REGULADOR	1
515010018 0003077980	REGULADOR	1
515010018 0003077981	REGULADOR	1
515010018 0003077982	REGULADOR	1
515010018 0003077983	REGULADOR	1
515010018 0003077984	REGULADOR	1
515010018 0003077985	REGULADOR	1
515010018 0003077986	REGULADOR	1
515010018 0003077987	REGULADOR	1
515010018 0003077988	REGULADOR	1
515010018 0003077989	REGULADOR	1
515010018 0003077990	REGULADOR	1
515010018 0003077991	REGULADOR	1
515010018 0003077992	REGULADOR	1
515010018 0003077993	REGULADOR	1
515010018 0003077995	REGULADOR	1
515010018 0003077997	REGULADOR	1
515010018 0003077998	REGULADOR	1
515010018 0003077999	REGULADOR	1
515010018 0003078001	REGULADOR	1
515010018 0003078002	REGULADOR	1
515010018 0003078003	REGULADOR	1
515010018 0003078004	REGULADOR	1
515010018 0003078005	REGULADOR	1
515010018 0003078006	REGULADOR	1
515010018 0003078007	REGULADOR	1

GOBIERNO DEL ESTADO DE AGUASCALIENTES
SECRETARÍA DE FINANZAS
BIENES MUEBLES
AL 31 DE DICIEMBRE DE 2019
(PESOS)

CÓDIGO	DESCRIPCIÓN DEL BIEN MUEBLE	VALOR EN LIBROS
515010018 0003078008	REGULADOR	180
515010018 0003078009	REGULADOR	180
515010018 0003078010	REGULADOR	180
515010018 0003078011	REGULADOR	180
515010018 0003078012	REGULADOR	180
515010018 0003078013	REGULADOR	180
515010018 0003078014	REGULADOR	180
515010018 0003078015	REGULADOR	180
515010018 0003078016	REGULADOR	180
515010018 0003078017	REGULADOR	180
515010018 0003078018	REGULADOR	180
515010018 0003078019	REGULADOR	120
515010018 0003078020	REGULADOR	120
515010018 0003078021	REGULADOR	135
515010018 0003078022	REGULADOR DE VOLTAJE	1
515010018 0003078023	REGULADOR DE VOLTAJE	1
515010018 0003078024	REGULADOR DE VOLTAJE	1
515010018 0003078025	REGULADOR DE VOLTAJE	1
515010018 0003078026	REGULADOR DE VOLTAJE	1
515010018 0003078027	REGULADOR DE VOLTAJE	1
515010018 0003078028	REGULADOR DE VOLTAJE	1
515010018 0003078029	REGULADOR DE VOLTAJE	1
515010018 0003078030	REGULADOR DE VOLTAJE	1
515010018 0003078032	REGULADOR DE VOLTAJE	1
515010018 0003078033	REGULADOR DE VOLTAJE	1
515010018 0003078034	REGULADOR DE VOLTAJE	1
515010018 0003078035	REGULADOR DE VOLTAJE	1
515010018 0003078036	REGULADOR DE VOLTAJE	1
515010018 0003078037	REGULADOR DE VOLTAJE	1
515010018 0003078038	REGULADOR DE VOLTAJE	207
515010018 0003078039	REGULADOR DE VOLTAJE	207
515010018 0003078040	REGULADOR DE VOLTAJE	207
515010018 0003078041	REGULADOR DE VOLTAJE	207
515010018 0003078042	REGULADOR DE VOLTAJE	207
515010018 0003078043	REGULADOR DE VOLTAJE	207
515010018 0003078044	REGULADOR DE VOLTAJE	1
515010018 0003078045	REGULADOR DE VOLTAJE	1
515010018 0003078047	REGULADOR DE VOLTAJE	1
515010018 0003078048	REGULADOR DE VOLTAJE	1
515010018 0003078049	REGULADOR DE VOLTAJE	1
515010018 0003078050	REGULADOR DE VOLTAJE	1
515010018 0003078051	REGULADOR DE VOLTAJE	1
515010018 0003078052	REGULADOR DE VOLTAJE	1

GOBIERNO DEL ESTADO DE AGUASCALIENTES
SECRETARÍA DE FINANZAS
BIENES MUEBLES
AL 31 DE DICIEMBRE DE 2019
(PESOS)

CÓDIGO	DESCRIPCIÓN DEL BIEN MUEBLE	VALOR EN LIBROS
515010018 0003078053	REGULADOR DE VOLTAJE	1
515010018 0003078054	REGULADOR DE VOLTAJE	1
515010018 0003078055	REGULADOR DE VOLTAJE	1
515010018 0003078056	REGULADOR DE VOLTAJE	1
515010018 0003078057	REGULADOR DE VOLTAJE	1
515010018 0003078058	REGULADOR DE VOLTAJE	1
515010018 0003078059	REGULADOR DE VOLTAJE	260
515010018 0003078061	REGULADOR DE VOLTAJE	238
515010018 0003078062	REGULADOR DE VOLTAJE	1
515010018 0003078063	REGULADOR DE VOLTAJE	1
515010018 0003078064	REGULADOR DE VOLTAJE	1
515010018 0003078065	REGULADOR DE VOLTAJE	1
515010018 0003078066	REGULADOR DE VOLTAJE	1
515010018 0003078067	REGULADOR DE VOLTAJE I KVA	166
515010018 0003091094	REGULADOR	247
515010018 0003091095	REGULADOR	247
515010018 0003092468	REGULADOR	231
515010018 0003092469	REGULADOR	231
515010018 0003092470	REGULADOR	231
515010018 0003092471	REGULADOR	231
515010018 0003092472	REGULADOR	231
515010018 0003092473	REGULADOR	231
515010018 0003092474	REGULADOR	231
515010018 0003092478	REGULADOR	244
515010018 0003092479	REGULADOR	244
515010018 0003092480	REGULADOR	244
515010018 0003092958	REGULADOR	1.058
515010018 0003092959	REGULADOR	1.058
515010018 0003092960	REGULADOR	1.058
515010018 0003092961	REGULADOR	1.058
515010018 0003093435	REGULADOR	1
515010018 0003093436	REGULADOR	1
515010018 0003093437	REGULADOR	1
515010018 0003093438	REGULADOR	1
515010018 0003093440	REGULADOR	1
515010018 0003093441	REGULADOR	1
515010018 0003093442	REGULADOR	1
515010018 0003093443	REGULADOR	1
515010018 0003093444	REGULADOR	1
515010018 0003093494	REGULADOR	1
515010018 0003095225	REGULADOR	1
515010018 0003096752	REGULADOR	1.368
515010018 0003096753	REGULADOR	1.368

GOBIERNO DEL ESTADO DE AGUASCALIENTES
SECRETARÍA DE FINANZAS
BIENES MUEBLES
AL 31 DE DICIEMBRE DE 2019
(PESOS)

CÓDIGO	DESCRIPCIÓN DEL BIEN MUEBLE	VALOR EN LIBROS
515010018 0003096754	REGULADOR	1.368
515010018 0003101342	REGULADOR	0
515010018 0003101970	REGULADOR	1.274
515010018 0003101971	REGULADOR	1.274
515010018 0003101972	REGULADOR	1.274
515010018 0003101973	REGULADOR	1.274
515010018 0003101974	REGULADOR	1.274
515010018 0003101975	REGULADOR	1.274
515010018 0003105718	REGULADOR	1
515010018 0003106500	REGULADOR	1
515010018 0003106845	REGULADOR KOBLENZ 2500 VA	1
515010018 0003107443	REGULADOR	1
515010018 0003107452	REGULADOR	1
515010018 0003107481	REGULADOR	1
515010018 0003107611	REGULADOR	1
515010018 0003107620	REGULADOR	1
515010018 0003107652	REGULADOR	1
515010018 0003107684	REGULADOR	1
515010018 0003107781	REGULADOR	1
515010018 0003107783	REGULADOR	1
515010018 0003107788	REGULADOR	1
515010018 0003107799	REGULADOR	1
515010018 0003107801	REGULADOR	1
515010018 0003107829	REGULADOR	1
515010018 0003108012	REGULADOR	1
515010018 0003108023	REGULADOR	1
515010018 0003108032	REGULADOR	1
515010018 0003108033	REGULADOR	1
515010018 0003108164	REGULADOR	1
515010018 0003108555	REGULADOR DE VOLTAJE	1
515010024 0003001410	CPU	17.080
515010024 0003001411	CPU	17.080
515010024 0003001412	CPU	17.080
515010024 0003001413	CPU	17.080
515010024 0003001414	CPU	17.080
515010024 0003001415	CPU	17.080
515010024 0003001416	CPU	17.080
515010024 0003001417	CPU	17.080
515010025 0003010559	BACK DROP	1
515010025 0003010560	BACK DROP	1
515010025 0003010561	BACK DROP	1
515010025 0003010562	BACK DROP	1
515010025 0003010563	BACK DROP	1

GOBIERNO DEL ESTADO DE AGUASCALIENTES
SECRETARÍA DE FINANZAS
BIENES MUEBLES
AL 31 DE DICIEMBRE DE 2019
(PESOS)

CÓDIGO	DESCRIPCIÓN DEL BIEN MUEBLE	VALOR EN LIBROS
515010025 0003010564	BACKDROP CON TRIPIE	1
515010025 0003010565	BACKDROP TRIPIE	1
515010025 0003057389	PANTALLA DE PROYECCION CON TRIPIE	1.690
515010025 0003072286	PANTALLA DE PROYECCION	17.408
515010025 0003072287	PANTALLA DE PROYECCION	17.408
515010025 0003072649	PANTALLA DE PROYECCION COMPLETA DE 2,74	18.583
515010025 0003077936	PANTALLA DE PROYECCION CON TRIPIE DE 1,80*1,80 MTS,	648
515010025 0003077937	PANTALLA DE PROYECCION CON TRIPIE DE 1,80*1,80	648
515010025 0003077938	PANTALLA DE PROYECCION CON TRIPIE DE 1,80*1,80	648
515010025 0003077939	PANTALLA DE PROYECCION CON TRIPIE DE 1,80*1,80 MTS,	648
515010025 0003077940	PANTALLA DE PROYECCION CON TRIPIE DE 1,80*1,80 MTS.	648
515010025 0003077941	PANTALLA DE PROYECCION DE TRIPIE	1.412
515010025 0003077943	PANTALLA DE TRIPIE PARA PROYECCION DE 1.78*1.78 MTS.	1.276
515010025 0003077944	PANTALLA PARA PROYECCION CON TRIPIE DE 178*178 MTS.	1.100
515010025 0003077945	PANTALLA PARA PROYECCION CON TRIPIE DE 178*178 MTS.	1.100
515010025 0003077946	PANTALLA PARA PROYECCION CON TRIPIE DE 178*178 MTS.	1.100
515010025 0003106874	PANTALLA DE PROYECCION CON TRIPIE 1.78 X 1.78 MTS BLANCA	1
515010025 3000092521	PANTALLA LED DE 55"	82.507
515010025 3000092523	PANTALLA LED DE 55"	82.507
515010025 3000092525	PANTALLA LED DE 55"	82.507
515010027 0003000244	DISCO DURO 1 TB	149.640
515010037 0003001160	IPAD AIR MULTI-TOUCH	9.163
515010037 0003012455	IPAD	1
515010037 0003012456	IPAD	1
515010037 0003012457	IPAD DE 64 GB	1
515010037 0003017670	TABLET IPAD	12.792
515010037 0003017671	TABLET IPAD	12.792
515010037 0003067280	IPAD 2 WI-FI + 3G 16 GB BLACK	8.468
515010037 0003067921	IPAD DE 4G,32GB	9.308
515010037 0003068705	IPAD 4 GEN	10.278
515010037 0003068706	IPAD 4 GEN	10.278
515010037 0003068707	IPAD 4 GEN	10.278
515010037 0003068708	IPAD 4 GEN	10.278
515010037 0003068709	IPAD 4 GEN	10.278
515010037 0003068710	IPAD 4 GEN	10.278
515010037 0003068711	IPAD 4 GEN	10.278
515010037 0003068712	IPAD 4 GEN	10.278
515010037 0003068713	IPAD 4 GEN	10.278
515010037 0003069512	IPAD DE 4G 32GB	11.354
515010037 0003069819	IPAD 2 (WIFI + 3G 64 GB NEGRO)	11.854
515010037 0003096790	IPAD	17.999
515010037 0003098228	IPAD	10.440
515010037 0003098229	IPAD	10.440

GOBIERNO DEL ESTADO DE AGUASCALIENTES
SECRETARÍA DE FINANZAS
BIENES MUEBLES
AL 31 DE DICIEMBRE DE 2019
(PESOS)

CÓDIGO	DESCRIPCIÓN DEL BIEN MUEBLE	VALOR EN LIBROS
515010037 0003101427	IPAD	7.802
515010037 0003103922	IPAD	9.765
515010037 0003103923	IPAD	9.765
515010039 0003004320	SCANNER	16.683
515010039 0003004324	SCANNER	6.746
515010039 0003004325	SCANNER	6.746
515010039 0003089928	SCANNER	11.378
515010039 0003109184	SCANNER, COLOR NEGRO INCLUIDO SOFTWARE	20.178
515010039 0003109242	SCANNER KODAK I2899	1
515010040 0003039668	PEDESTALES PARA MICROFONO	161
515010040 0003039669	PEDESTALES PARA MICROFONO	161
515010040 0003039670	PEDESTALES PARA MICROFONO	161
515010064 0003001838	TELEFONO	1.793
515010064 0003001839	TELEFONO	1.793
515010064 0003001840	TELEFONO	1.793
515010064 0003001841	TELEFONO	1.793
515010064 0003001842	TELEFONO	1.793
515010064 0003001843	TELEFONO	1.793
515010064 0003001844	TELEFONO	1.793
515010064 0003001845	TELEFONO	1.793
515010064 0003001846	TELEFONO	1.793
515010064 0003001847	TELEFONO	1.793
515010064 0003001848	TELEFONO	1.793
515010064 0003001849	TELEFONO	1.793
515010064 0003001850	TELEFONO	1.793
515010064 0003001851	TELEFONO	1.793
515010064 0003001852	TELEFONO	1.793
515010064 0003001853	TELEFONO	1.793
515010064 0003001854	TELEFONO	1.793
515010064 0003001855	TELEFONO	1.793
515010064 0003001856	TELEFONO	1.793
515010064 0003001857	TELEFONO	1.793
515010064 0003001858	TELEFONO	1.793
515010064 0003001859	TELEFONO	1.793
515010064 0003001860	TELEFONO	1.793
515010064 0003001861	TELEFONO	1.793
515010064 0003001862	TELEFONO	1.793
515010064 0003001863	TELEFONO	1.793
515010064 0003001864	TELEFONO	1.793
515010064 0003001865	TELEFONO	1.793
515010064 0003001866	TELEFONO	1.793
515010064 0003001867	TELEFONO	1.793
515010064 0003001868	TELEFONO	1.793

GOBIERNO DEL ESTADO DE AGUASCALIENTES
SECRETARÍA DE FINANZAS
BIENES MUEBLES
AL 31 DE DICIEMBRE DE 2019
(PESOS)

CÓDIGO	DESCRIPCIÓN DEL BIEN MUEBLE	VALOR EN LIBROS
515010064 0003001869	TELEFONO	1.793
515010064 0003001870	TELEFONO	1.793
515010064 0003001871	TELEFONO	1.793
515010064 0003001872	TELEFONO	1.793
515010064 0003001873	TELEFONO	1.793
515010064 0003001874	TELEFONO	1.793
515010064 0003001875	TELEFONO	1.793
515010064 0003001876	TELEFONO	1.793
515010064 0003001877	TELEFONO	1.793
515010064 0003001878	TELEFONO	1.793
515010064 0003001879	TELEFONO	1.793
515010064 0003001880	TELEFONO	1.793
515010064 0003001881	TELEFONO	1.793
515010064 0003001882	TELEFONO	4.449
515010064 0003001883	TELEFONO	4.449
515010064 0003001884	TELEFONO	4.449
515010064 0003001886	TELEFONO	4.449
515010064 0003001887	TELEFONO	4.449
515010064 0003001889	TELEFONO	4.449
515010064 0003001890	TELEFONO	4.449
515010064 0003001891	TELEFONO	4.449
515010064 0003001893	TELEFONO	4.449
515010064 0003001895	TELEFONO	4.449
515010064 0003001896	TELEFONO	4.449
515010064 0003001897	TELEFONO	4.449
515010064 0003001898	TELEFONO	4.449
515010064 0003001899	TELEFONO	4.449
515010064 0003001900	TELEFONO	4.449
515010064 0003001901	TELEFONO	4.449
515010064 0003001902	TELEFONO	4.449
515010064 0003001903	TELEFONO	4.449
515010064 0003001904	TELEFONO	4.449
515010064 0003001905	TELEFONO	4.449
515010064 0003001906	TELEFONO	4.449
515010064 0003001907	TELEFONO	4.449
515010064 0003001908	TELEFONO	4.449
515010064 0003001909	TELEFONO	4.449
515010064 0003001912	TELEFONO	4.449
515010064 0003001913	TELEFONO	4.449
515010064 0003001914	TELEFONO	4.449
515010064 0003001915	TELEFONO	4.449
515010064 0003001916	TELEFONO	4.449
515010064 0003001917	TELEFONO	4.449

GOBIERNO DEL ESTADO DE AGUASCALIENTES
SECRETARÍA DE FINANZAS
BIENES MUEBLES
AL 31 DE DICIEMBRE DE 2019
(PESOS)

CÓDIGO	DESCRIPCIÓN DEL BIEN MUEBLE	VALOR EN LIBROS
515010064 0003001918	TELEFONO	4.449
515010064 0003001919	TELEFONO	4.449
515010064 0003001920	TELEFONO	4.449
515010064 0003001921	TELEFONO	4.449
515010064 0003010524	TELÓFONO UNILINEA	1
515010064 0003010566	TELEFAX	1
515010064 0003010806	CENTRAL CONMUTADOR	1
515010064 0003011027	CONMUTADOR	1
515010064 0003011028	CONMUTADOR	1
515010064 0003011029	CONMUTADOR	1
515010064 0003011030	CONMUTADOR	1
515010064 0003011031	CONMUTADOR	1
515010064 0003011032	CONMUTADOR	1
515010064 0003011034	CONMUTADOR	1
515010064 0003011036	CONMUTADOR	1
515010064 0003011037	CONMUTADOR	1
515010064 0003011038	CONMUTADOR	1
515010064 0003011040	CONMUTADOR	1
515010064 0003011041	CONMUTADOR	1
515010064 0003011045	CONMUTADOR	1
515010064 0003011046	CONMUTADOR	1
515010064 0003011047	CONMUTADOR	1
515010064 0003011050	CONMUTADOR	1
515010064 0003011053	CONMUTADOR DE GESTION	1
515010064 0003011054	CONMUTADOR MERIDIAN	1
515010064 0003011055	CONMUTADOR MERIDIAN	1
515010064 0003011056	CONMUTADOR MERIDIAN OPCION 61C	1
515010064 0003011057	CONMUTADOR PABX	1
515010064 0003012013	TELEFONO	1
515010064 0003017684	TELEFAX	1
515010064 0003017688	TELEFAX	1
515010064 0003017691	TELEFAX	1
515010064 0003017692	TELEFAX	1
515010064 0003017695	TELEFON C/ PANTALLA	1
515010064 0003017701	TELEFONO	1
515010064 0003017702	TELEFONO	1
515010064 0003017703	TELEFONO	1
515010064 0003017704	TELEFONO	1
515010064 0003017705	TELEFONO	1
515010064 0003017706	TELEFONO	1
515010064 0003017707	TELEFONO	1
515010064 0003017708	TELEFONO	1
515010064 0003017709	TELEFONO	1

GOBIERNO DEL ESTADO DE AGUASCALIENTES
SECRETARÍA DE FINANZAS
BIENES MUEBLES
AL 31 DE DICIEMBRE DE 2019
(PESOS)

CÓDIGO	DESCRIPCIÓN DEL BIEN MUEBLE	VALOR EN LIBROS
515010064 0003017710	TELEFONO	1
515010064 0003017711	TELEFONO	1
515010064 0003017712	TELEFONO	1
515010064 0003017714	TELEFONO	1
515010064 0003017715	TELEFONO	1
515010064 0003017716	TELEFONO	1
515010064 0003017717	TELEFONO	1
515010064 0003017718	TELEFONO	1
515010064 0003017719	TELEFONO	1
515010064 0003017720	TELEFONO	1
515010064 0003017721	TELEFONO	1
515010064 0003017722	TELEFONO	1
515010064 0003017724	TELEFONO	1
515010064 0003017725	TELEFONO	1
515010064 0003017726	TELEFONO	1
515010064 0003017753	TELEFONO	1
515010064 0003017761	TELEFONO	1
515010064 0003017808	TELEFONO	1
515010064 0003017810	TELEFONO	1
515010064 0003017811	TELEFONO	1
515010064 0003017812	TELEFONO	1
515010064 0003017813	TELEFONO	1
515010064 0003017814	TELEFONO	1
515010064 0003017815	TELEFONO	1
515010064 0003017816	TELEFONO	1
515010064 0003017817	TELEFONO	1
515010064 0003017818	TELEFONO	1
515010064 0003017820	TELEFONO	1
515010064 0003017821	TELEFONO	1
515010064 0003017822	TELEFONO	1
515010064 0003017844	TELEFONO	1
515010064 0003017845	TELEFONO	1
515010064 0003017846	TELEFONO	1
515010064 0003017847	TELEFONO	1
515010064 0003017848	TELEFONO	1
515010064 0003017849	TELEFONO	1
515010064 0003017850	TELEFONO	1
515010064 0003017851	TELEFONO	1
515010064 0003017852	TELEFONO	1
515010064 0003017853	TELEFONO	1
515010064 0003017854	TELEFONO	1
515010064 0003017855	TELEFONO	1
515010064 0003017856	TELEFONO	1

GOBIERNO DEL ESTADO DE AGUASCALIENTES
SECRETARÍA DE FINANZAS
BIENES MUEBLES
AL 31 DE DICIEMBRE DE 2019
(PESOS)

CÓDIGO	DESCRIPCIÓN DEL BIEN MUEBLE	VALOR EN LIBROS
515010064 0003017857	TELEFONO	1
515010064 0003017858	TELEFONO	1
515010064 0003017860	TELEFONO	1
515010064 0003017861	TELEFONO	1
515010064 0003017862	TELEFONO	1
515010064 0003017864	TELEFONO	1
515010064 0003017865	TELEFONO	1
515010064 0003017868	TELEFONO	1
515010064 0003017869	TELEFONO	1
515010064 0003017870	TELEFONO	1
515010064 0003017871	TELEFONO	1
515010064 0003017872	TELEFONO	1
515010064 0003017873	TELEFONO	1
515010064 0003017874	TELEFONO	1
515010064 0003017875	TELEFONO	1
515010064 0003017876	TELEFONO	1
515010064 0003017877	TELEFONO	1
515010064 0003017878	TELEFONO	1
515010064 0003017879	TELEFONO	1
515010064 0003017880	TELEFONO	1
515010064 0003017881	TELEFONO	1
515010064 0003017882	TELEFONO	1
515010064 0003017883	TELEFONO	1
515010064 0003017884	TELEFONO	1
515010064 0003017885	TELEFONO	1
515010064 0003017886	TELEFONO	1
515010064 0003017887	TELEFONO	1
515010064 0003017888	TELEFONO	1
515010064 0003017898	TELEFONO	1
515010064 0003017914	TELEFONO	1
515010064 0003017916	TELEFONO	1
515010064 0003017918	TELEFONO	1
515010064 0003017920	TELEFONO	1
515010064 0003017951	TELEFONO	1
515010064 0003017952	TELEFONO	1
515010064 0003017956	TELEFONO	1
515010064 0003017958	TELEFONO	1
515010064 0003017994	TELEFONO	1
515010064 0003017997	TELEFONO	1
515010064 0003018005	TELEFONO	1
515010064 0003018007	TELEFONO	1
515010064 0003018009	TELEFONO	1
515010064 0003018019	TELEFONO	1

GOBIERNO DEL ESTADO DE AGUASCALIENTES
SECRETARÍA DE FINANZAS
BIENES MUEBLES
AL 31 DE DICIEMBRE DE 2019
(PESOS)

CÓDIGO	DESCRIPCIÓN DEL BIEN MUEBLE	VALOR EN LIBROS
515010064 0003018030	TELEFONO	1
515010064 0003018031	TELEFONO	1
515010064 0003018033	TELEFONO	1
515010064 0003018034	TELEFONO	1
515010064 0003018035	TELEFONO	1
515010064 0003018048	TELEFONO	1
515010064 0003018058	TELEFONO	1
515010064 0003018062	TELEFONO	1
515010064 0003018063	TELEFONO	1
515010064 0003018064	TELEFONO	1
515010064 0003018065	TELEFONO	1
515010064 0003018066	TELEFONO	1
515010064 0003018067	TELEFONO	1
515010064 0003018068	TELEFONO	1
515010064 0003018069	TELEFONO	1
515010064 0003018070	TELEFONO	1
515010064 0003018071	TELEFONO	1
515010064 0003018072	TELEFONO	1
515010064 0003018073	TELEFONO	1
515010064 0003018074	TELEFONO	1
515010064 0003018075	TELEFONO	1
515010064 0003018076	TELEFONO	1
515010064 0003018077	TELEFONO	1
515010064 0003018078	TELEFONO	1
515010064 0003018079	TELEFONO	1
515010064 0003018080	TELEFONO	1
515010064 0003018081	TELEFONO	1
515010064 0003018082	TELEFONO	1
515010064 0003018083	TELEFONO	1
515010064 0003018084	TELEFONO	1
515010064 0003018085	TELEFONO	1
515010064 0003018088	TELEFONO	1
515010064 0003018089	TELEFONO	1
515010064 0003018091	TELEFONO	1
515010064 0003018092	TELEFONO	1
515010064 0003018098	TELEFONO	1
515010064 0003018102	TELEFONO	1
515010064 0003018107	TELEFONO	1
515010064 0003018108	TELEFONO	1
515010064 0003018110	TELEFONO	1
515010064 0003018111	TELEFONO	1
515010064 0003018112	TELEFONO	1
515010064 0003018113	TELEFONO	1

GOBIERNO DEL ESTADO DE AGUASCALIENTES
SECRETARÍA DE FINANZAS
BIENES MUEBLES
AL 31 DE DICIEMBRE DE 2019
(PESOS)

CÓDIGO	DESCRIPCIÓN DEL BIEN MUEBLE	VALOR EN LIBROS
515010064 0003018114	TELEFONO	1
515010064 0003018115	TELEFONO	1
515010064 0003018118	TELEFONO	1
515010064 0003018119	TELEFONO	1
515010064 0003018120	TELEFONO	1
515010064 0003018121	TELEFONO	1
515010064 0003018122	TELEFONO	1
515010064 0003018123	TELEFONO	1
515010064 0003018124	TELEFONO	1
515010064 0003018125	TELEFONO	1
515010064 0003018126	TELEFONO	1
515010064 0003018127	TELEFONO	1
515010064 0003018129	TELEFONO	1
515010064 0003018130	TELEFONO	1
515010064 0003018135	TELEFONO	1
515010064 0003018136	TELEFONO	1
515010064 0003018137	TELEFONO	1
515010064 0003018138	TELEFONO	1
515010064 0003018139	TELEFONO	1
515010064 0003018141	TELEFONO	1
515010064 0003018142	TELEFONO	1
515010064 0003018143	TELEFONO	1
515010064 0003018147	TELEFONO	1
515010064 0003018152	TELEFONO	1
515010064 0003018158	TELEFONO	1
515010064 0003018160	TELEFONO	1
515010064 0003018161	TELEFONO	1
515010064 0003018162	TELEFONO	1
515010064 0003018163	TELEFONO	1
515010064 0003018165	TELEFONO	1
515010064 0003018168	TELEFONO	1
515010064 0003018170	TELEFONO	1
515010064 0003018171	TELEFONO	1
515010064 0003018172	TELEFONO	1
515010064 0003018173	TELEFONO	1
515010064 0003018197	TELEFONO	1
515010064 0003018211	TELEFONO ANALOGICO	1
515010064 0003018213	TELEFONO ANALOGICO	1
515010064 0003018214	TELEFONO ANALOGICO	1
515010064 0003018215	TELEFONO ANALOGICO	1
515010064 0003018216	TELEFONO ANALOGICO	1
515010064 0003018217	TELEFONO ANALOGICO	1
515010064 0003018219	TELEFONO ANALOGICO	1

GOBIERNO DEL ESTADO DE AGUASCALIENTES
SECRETARÍA DE FINANZAS
BIENES MUEBLES
AL 31 DE DICIEMBRE DE 2019
(PESOS)

CÓDIGO	DESCRIPCIÓN DEL BIEN MUEBLE	VALOR EN LIBROS
515010064 0003018220	TELEFONO ANALOGICO	1
515010064 0003018223	TELEFONO ANALOGICO	1
515010064 0003018224	TELEFONO ANALOGICO	1
515010064 0003018225	TELEFONO ANALOGICO	1
515010064 0003018226	TELEFONO ANALOGICO	1
515010064 0003018227	TELEFONO ANALOGICO	1
515010064 0003018228	TELEFONO ANALOGICO	1
515010064 0003018229	TELEFONO ANALOGICO	1
515010064 0003018231	TELEFONO ANALOGICO	1
515010064 0003018232	TELEFONO ANALOGICO	1
515010064 0003018236	TELEFONO BLANCO	1
515010064 0003018240	TELÓFONO C.P. (INCLUYE FUENTE DE PODER)	1
515010064 0003018244	TELEFONO C/BLANCO	1
515010064 0003018245	TELEFONO C/BLANCO	1
515010064 0003018246	TELEFONO C/BLANCO	1
515010064 0003018253	TELEFONO CON PATALLA	1
515010064 0003018255	TELEFONO DIGITAL	1
515010064 0003018256	TELEFONO DIGITAL	1
515010064 0003018257	TELEFONO DIGITAL	1
515010064 0003018258	TELEFONO DIGITAL	1
515010064 0003018260	TELEFONO DIGITAL	1
515010064 0003018261	TELEFONO DIGITAL	1
515010064 0003018262	TELEFONO DIGITAL	1
515010064 0003018264	TELEFONO DIGITAL	1
515010064 0003018275	TELEFONO DIGITAL	1
515010064 0003018282	TELEFONO DIGITAL	1
515010064 0003018284	TELEFONO DIGITAL	1
515010064 0003018285	TELEFONO DIGITAL	1
515010064 0003018291	TELEFONO GRIS	1
515010064 0003018293	TELEFONO GRIS	1
515010064 0003018295	TELEFONO GRIS	1
515010064 0003018297	TELEFONO GRIS	1
515010064 0003018301	TELEFONO GRIS	1
515010064 0003018302	TELEFONO GRIS	1
515010064 0003018303	TELEFONO GRIS	1
515010064 0003018304	TELEFONO GRIS	1
515010064 0003018305	TELEFONO GRIS	1
515010064 0003018306	TELEFONO GRIS	1
515010064 0003018307	TELEFONO GRIS	1
515010064 0003018308	TELEFONO GRIS	1
515010064 0003018309	TELÓFONO I P	1
515010064 0003018310	TELÓFONO I.P. (INCLUYE FUENTE DE PODER)	1
515010064 0003018311	TELÓFONO I.P. (INCLUYE FUENTE DE PODER)	1

GOBIERNO DEL ESTADO DE AGUASCALIENTES
SECRETARÍA DE FINANZAS
BIENES MUEBLES
AL 31 DE DICIEMBRE DE 2019
(PESOS)

CÓDIGO	DESCRIPCIÓN DEL BIEN MUEBLE	VALOR EN LIBROS
515010064 0003018312	TELEFONO I2002	1
515010064 0003018317	TELEFONO I2002	1
515010064 0003018318	TELEFONO I2002	1
515010064 0003018319	TELEFONO I2002	1
515010064 0003018320	TELEFONO I2002	1
515010064 0003018321	TELEFONO I2002	1
515010064 0003018322	TELEFONO I2002	1
515010064 0003018323	TELEFONO I2002	1
515010064 0003018324	TELEFONO I2002	1
515010064 0003018325	TELEFONO I2002	1
515010064 0003018326	TELEFONO I2002	1
515010064 0003018332	TELEFONO INALAMBRICO	1
515010064 0003018333	TELEFONO INALAMBRICO	1
515010064 0003018335	TELEFONO INALAMBRICO	1
515010064 0003018341	TELÓFONO INAL-MBRICO	1
515010064 0003018343	TELEFONO INALAMBRICO CON BASE	1
515010064 0003018345	TELÓFONO INILINEA	1
515010064 0003018347	TELÓFONO IP (INCLUYE FUENTE DE PODER)	1
515010064 0003018348	TELÓFONO IP (INCLUYE FUENTE DE PODER)	1
515010064 0003018349	TELÓFONO IP (INCLUYE FUENTE DE PODER)	1
515010064 0003018350	TELÓFONO IP (INCLUYE FUENTE DE PODER)	1
515010064 0003018351	TELÓFONO IP (INCLUYE FUENTE DE PODER)	1
515010064 0003018352	TELÓFONO IP (INCLUYE FUENTE DE PODER)	1
515010064 0003018353	TELÓFONO IP (INCLUYE FUENTE DE PODER)	1
515010064 0003018354	TELÓFONO IP (INCLUYE FUENTE DE PODER)	1
515010064 0003018355	TELÓFONO IP (INCLUYE FUENTE DE PODER)	1
515010064 0003018356	TELÓFONO IP (INCLUYE FUENTE DE PODER)	1
515010064 0003018357	TELÓFONO IP (INCLUYE FUENTE DE PODER)	1
515010064 0003018358	TELÓFONO IP (INCLUYE FUENTE DE PODER)	1
515010064 0003018359	TELÓFONO IP (INCLUYE FUENTE DE PODER)	1
515010064 0003018360	TELÓFONO IP (INCLUYE FUENTE DE PODER)	1
515010064 0003018361	TELÓFONO IP (INCLUYE FUENTE DE PODER)	1
515010064 0003018362	TELEFONO IP INCLUYE FUENTE DE PODER (ELIMINADOR)	1
515010064 0003018363	TELEFONO MIULTILINEA CON PANTALLA	1
515010064 0003018365	TELEFONO MULTILINEA	1
515010064 0003018366	TELEFONO MULTILINEA	1
515010064 0003018369	TELEFONO MULTILINEA	1
515010064 0003018370	TELEFONO MULTILINEA	1
515010064 0003018373	TELEFONO MULTILINEA	1
515010064 0003018374	TELEFONO MULTILINEA	1
515010064 0003018375	TELEFONO MULTILINEA	1
515010064 0003018376	TELEFONO MULTILINEA	1
515010064 0003018377	TELEFONO MULTILINEA	1

GOBIERNO DEL ESTADO DE AGUASCALIENTES
SECRETARÍA DE FINANZAS
BIENES MUEBLES
AL 31 DE DICIEMBRE DE 2019
(PESOS)

CÓDIGO	DESCRIPCIÓN DEL BIEN MUEBLE	VALOR EN LIBROS
515010064 0003018379	TELEFONO MULTILINEA	1
515010064 0003018380	TELEFONO MULTILINEA	1
515010064 0003018382	TELEFONO MULTILINEA	1
515010064 0003018383	TELEFONO MULTILINEA	1
515010064 0003018384	TELEFONO MULTILINEA	1
515010064 0003018391	TELEFONO MULTILINEA	1
515010064 0003018392	TELEFONO MULTILINEA	1
515010064 0003018393	TELEFONO MULTILINEA	1
515010064 0003018394	TELEFONO MULTILINEA	1
515010064 0003018395	TELEFONO MULTILINEA	1
515010064 0003018397	TELEFONO MULTILINEA	1
515010064 0003018398	TELEFONO MULTILINEA	1
515010064 0003018399	TELEFONO MULTILINEA	1
515010064 0003018400	TELEFONO MULTILINEA	1
515010064 0003018401	TELEFONO MULTILINEA	1
515010064 0003018402	TELEFONO MULTILINEA	1
515010064 0003018403	TELEFONO MULTILINEA	1
515010064 0003018404	TELEFONO MULTILINEA	1
515010064 0003018406	TELEFONO MULTILINEA EL COSTO ESTA INCLUIDO EN LA CENTRAL TELEFONICA	1
515010064 0003018407	TELEFONO MULTILINEA EL COSTO ESTA INCLUIDO EN LA CENTRAL TELEFONICA	1
515010064 0003018408	TELEFONO MULTILINEA	1
515010064 0003018411	TELEFONO NEGRO	1
515010064 0003018412	TELEFONO NEGRO	1
515010064 0003018413	TELEFONO NEGRO	1
515010064 0003018414	TELEFONO NEGRO	1
515010064 0003018417	TELEFONO NEGRO	1
515010064 0003018421	TELEFONO NEGRO	1
515010064 0003018422	TELEFONO NEGRO	1
515010064 0003018425	TELEFONO NEGRO	1
515010064 0003018430	TELEFONO SECRETARIAL	1
515010064 0003018432	TELEFONO SECRETARIAL	1
515010064 0003018433	TELEFONO SECRETARIAL	1
515010064 0003018435	TELÓFONO TP (INCLUYE FUENTE DE PODER)	1
515010064 0003018437	TELEFONO UNILINEA	1
515010064 0003018438	TELEFONO UNILINEA	1
515010064 0003018439	TELEFONO UNILINEA	1
515010064 0003018440	TELEFONO UNILINEA	1
515010064 0003018441	TELEFONO UNILINEA	1
515010064 0003018442	TELEFONO UNILINEA	1
515010064 0003018443	TELEFONO UNILINEA	1
515010064 0003018444	TELEFONO UNILINEA	1
515010064 0003018445	TELEFONO UNILINEA	1
515010064 0003018446	TELEFONO UNILINEA	1

GOBIERNO DEL ESTADO DE AGUASCALIENTES
SECRETARÍA DE FINANZAS
BIENES MUEBLES
AL 31 DE DICIEMBRE DE 2019
(PESOS)

CÓDIGO	DESCRIPCIÓN DEL BIEN MUEBLE	VALOR EN LIBROS
515010064 0003018447	TELEFONO UNILINEA	1
515010064 0003018448	TELEFONO UNILINEA	1
515010064 0003018449	TELEFONO UNILINEA	1
515010064 0003018450	TELEFONO UNILINEA	1
515010064 0003018452	TELEFONO UNILINEA	1
515010064 0003018453	TELEFONO UNILINEA	1
515010064 0003018454	TELEFONO UNILINEA	1
515010064 0003018455	TELEFONO UNILINEA	1
515010064 0003018456	TELEFONO UNILINEA	1
515010064 0003018458	TELEFONO UNILINEA	1
515010064 0003018459	TELEFONO UNILINEA	1
515010064 0003018460	TELEFONO UNILINEA	1
515010064 0003018461	TELEFONO UNILINEA	1
515010064 0003018462	TELEFONO UNILINEA	1
515010064 0003018463	TELEFONO UNILINEA	1
515010064 0003018464	TELEFONO UNILINEA	1
515010064 0003018465	TELEFONO UNILINEA	1
515010064 0003018466	TELEFONO UNILINEA	1
515010064 0003018467	TELEFONO UNILINEA	1
515010064 0003018468	TELEFONO UNILINEA	1
515010064 0003018469	TELEFONO UNILINEA	1
515010064 0003018470	TELEFONO UNILINEA	1
515010064 0003018471	TELEFONO UNILINEA	1
515010064 0003018472	TELEFONO UNILINEA	1
515010064 0003018473	TELEFONO UNILINEA	1
515010064 0003018474	TELEFONO UNILINEA	1
515010064 0003018475	TELEFONO UNILINEA	1
515010064 0003018476	TELEFONO UNILINEA	1
515010064 0003018477	TELEFONO UNILINEA	1
515010064 0003018478	TELEFONO UNILINEA	1
515010064 0003018479	TELEFONO UNILINEA	1
515010064 0003018480	TELEFONO UNILINEA	1
515010064 0003018482	TELEFONO UNILINEA	1
515010064 0003018483	TELEFONO UNILINEA	1
515010064 0003018484	TELEFONO UNILINEA	1
515010064 0003018485	TELEFONO UNILINEA	1
515010064 0003018486	TELEFONO UNILINEA	1
515010064 0003018487	TELÓFONO UNILINEA	1
515010064 0003018488	TELÓFONO UNILINEA	1
515010064 0003018489	TELÓFONO UNILINEA	1
515010064 0003018490	TELÓFONO UNILINEA	1
515010064 0003018491	TELÓFONO UNILINEA	1
515010064 0003018492	TELÓFONO UNILINEA	1

GOBIERNO DEL ESTADO DE AGUASCALIENTES
SECRETARÍA DE FINANZAS
BIENES MUEBLES
AL 31 DE DICIEMBRE DE 2019
(PESOS)

CÓDIGO	DESCRIPCIÓN DEL BIEN MUEBLE	VALOR EN LIBROS
515010064 0003018493	TELÓFONO UNILINEA	1
515010064 0003018494	TELÓFONO UNILINEA	1
515010064 0003018495	TELÓFONO UNILINEA	1
515010064 0003018496	TELÓFONO UNILINEA	1
515010064 0003018497	TELÓFONO UNILINEA	1
515010064 0003018498	TELÓFONO UNILINEA	1
515010064 0003018499	TELÓFONO UNILINEA	1
515010064 0003018500	TELÓFONO UNILINEA	1
515010064 0003018501	TELÓFONO UNILINEA	1
515010064 0003018503	TELÓFONO UNILINEA	1
515010064 0003018504	TELEFONO UNILINEA EL COSTO ESTA INCLUIDO EN LA CENTRAL TELEFONICA	1
515010064 0003018506	TELEFONO UNILINEA EL COSTO ESTA INCLUIDO EN LA CENTRAL TELEFONICA	1
515010064 0003018507	TELÓFONO UNILINEA.	1
515010064 0003018512	TELEFONO	1
515010064 0003039200	TELEFONO	142
515010064 0003039385	TELEFONO	149
515010064 0003039386	TELEFONO	149
515010064 0003039387	TELEFONO	149
515010064 0003039388	TELEFONO	149
515010064 0003039389	TELEFONO	149
515010064 0003039390	TELEFONO	149
515010064 0003039391	TELEFONO	149
515010064 0003039392	TELEFONO	149
515010064 0003039393	TELEFONO	149
515010064 0003039396	TELEFONO UNILINEA	149
515010064 0003039397	TELEFONO UNILINEA	149
515010064 0003039401	TELEFONO UNILINEA	149
515010064 0003039410	TELEFONO	149
515010064 0003039412	TELEFONO UNILINEA COLOR BLANCO	149
515010064 0003039413	TELEFONO UNILINEA COLOR BLANCO	149
515010064 0003039552	TELEFONO UNILINEA	156
515010064 0003039560	TELEFONO	157
515010064 0003039594	TELEFONO	158
515010064 0003039596	TELEFONO	158
515010064 0003039598	TELEFONO	158
515010064 0003039599	TELEFONO	158
515010064 0003039600	TELEFONO	158
515010064 0003039601	TELEFONO	158
515010064 0003039602	TELEFONO	158
515010064 0003039603	TELEFONO	158
515010064 0003039616	TELEFONO	159
515010064 0003039617	TELEFONO	159
515010064 0003039620	TELEFONO	159

GOBIERNO DEL ESTADO DE AGUASCALIENTES
SECRETARÍA DE FINANZAS
BIENES MUEBLES
AL 31 DE DICIEMBRE DE 2019
(PESOS)

CÓDIGO	DESCRIPCIÓN DEL BIEN MUEBLE	VALOR EN LIBROS
515010064 0003039621	TELEFONO	159
515010064 0003039625	TELEFONO UNILINEA	159
515010064 0003039626	TELEFONO UNILINEA	159
515010064 0003039675	TELEFONO C/BLANCO	161
515010064 0003039678	TELEFONO C/BLANCO	161
515010064 0003039680	TELEFONO C/BLANCO	161
515010064 0003039705	TELEFONO	161
515010064 0003039706	TELEFONO	161
515010064 0003039707	TELEFONO	161
515010064 0003039709	TELEFONO	161
515010064 0003039710	TELEFONO	161
515010064 0003039711	TELEFONO	161
515010064 0003039712	TELEFONO	161
515010064 0003039714	TELEFONO	161
515010064 0003039715	TELEFONO	161
515010064 0003039716	TELEFONO	161
515010064 0003039717	TELEFONO	161
515010064 0003039718	TELEFONO	161
515010064 0003039719	TELEFONO	161
515010064 0003039720	TELEFONO	161
515010064 0003039721	TELEFONO	161
515010064 0003039722	TELEFONO	161
515010064 0003039723	TELEFONO	161
515010064 0003039724	TELEFONO	161
515010064 0003039725	TELEFONO	161
515010064 0003039726	TELEFONO	161
515010064 0003039728	TELEFONO	161
515010064 0003039734	TELEFONO	161
515010064 0003039739	TELEFONO	161
515010064 0003039740	TELEFONO	161
515010064 0003039743	TELEFONO	161
515010064 0003039769	TELEFONO	161
515010064 0003039777	TELEFONO	161
515010064 0003039783	TELEFONO	161
515010064 0003039791	TELEFONO	161
515010064 0003039806	TELEFONO	161
515010064 0003039809	TELEFONO	161
515010064 0003039811	TELEFONO	161
515010064 0003039813	TELEFONO	161
515010064 0003039815	TELEFONO	161
515010064 0003039816	TELEFONO	161
515010064 0003039824	TELEFONO	161
515010064 0003039825	TELEFONO	161

GOBIERNO DEL ESTADO DE AGUASCALIENTES
SECRETARÍA DE FINANZAS
BIENES MUEBLES
AL 31 DE DICIEMBRE DE 2019
(PESOS)

CÓDIGO	DESCRIPCIÓN DEL BIEN MUEBLE	VALOR EN LIBROS
515010064 0003039826	TELEFONO	161
515010064 0003039827	TELEFONO	161
515010064 0003039828	TELEFONO	161
515010064 0003039832	TELEFONO C/BLANCO	161
515010064 0003039871	TELEFONO C/BLANCO	161
515010064 0003039873	TELEFONO C/BLANCO	161
515010064 0003039890	TELEFONO C/BLANCO	161
515010064 0003039891	TELEFONO C/BLANCO	161
515010064 0003039894	TELEFONO C/BLANCO	161
515010064 0003039895	TELEFONO C/BLANCO	161
515010064 0003039896	TELEFONO C/BLANCO	161
515010064 0003039897	TELEFONO C/BLANCO	161
515010064 0003039898	TELEFONO C/BLANCO	161
515010064 0003039899	TELEFONO C/BLANCO	161
515010064 0003039900	TELEFONO C/BLANCO	161
515010064 0003039901	TELEFONO C/BLANCO	161
515010064 0003039902	TELEFONO C/BLANCO	161
515010064 0003039903	TELEFONO C/BLANCO	161
515010064 0003039904	TELEFONO C/BLANCO	161
515010064 0003039905	TELEFONO C/BLANCO	161
515010064 0003039906	TELEFONO C/BLANCO	161
515010064 0003039907	TELEFONO C/BLANCO	161
515010064 0003039908	TELEFONO C/BLANCO	161
515010064 0003039909	TELEFONO C/BLANCO	161
515010064 0003039910	TELEFONO C/BLANCO	161
515010064 0003039911	TELEFONO C/BLANCO	161
515010064 0003039912	TELEFONO C/BLANCO	161
515010064 0003039913	TELEFONO C/BLANCO	161
515010064 0003039914	TELEFONO C/BLANCO	161
515010064 0003039935	TELEFONO C/NEGRO	161
515010064 0003039937	TELEFONO C/NEGRO	161
515010064 0003039940	TELEFONO C/TINTO	161
515010064 0003040019	TELEFONO	163
515010064 0003040021	TELEFONO	163
515010064 0003040022	TELEFONO	163
515010064 0003040023	TELEFONO	163
515010064 0003040024	TELEFONO	163
515010064 0003040025	TELEFONO	164
515010064 0003040040	TELEFONO COLOR NEGRO	165
515010064 0003040058	TELÓFONO AL-MBRICO	167
515010064 0003040179	TELEFONO UNILINEA	171
515010064 0003040180	TELÓFONO UNILINEA	171
515010064 0003040181	TELÓFONO UNILINEA	171

GOBIERNO DEL ESTADO DE AGUASCALIENTES
SECRETARÍA DE FINANZAS
BIENES MUEBLES
AL 31 DE DICIEMBRE DE 2019
(PESOS)

CÓDIGO	DESCRIPCIÓN DEL BIEN MUEBLE	VALOR EN LIBROS
515010064 0003040182	TELÓFONO UNILINEA	171
515010064 0003040183	TELÓFONO UNILINEA	171
515010064 0003040184	TELÓFONO UNILINEA	171
515010064 0003040185	TELÓFONO UNILINEA	171
515010064 0003040186	TELÓFONO UNILINEA	171
515010064 0003040187	TELÓFONO UNILINEA	171
515010064 0003040188	TELÓFONO UNILINEA	171
515010064 0003040189	TELÓFONO UNILINEA	171
515010064 0003040190	TELÓFONO UNILINEA	171
515010064 0003040191	TELÓFONO UNILINEA	171
515010064 0003040195	TELEFONO UNILINEA	173
515010064 0003040317	TELEFONO COLOR BLANCO	175
515010064 0003040318	TELEFONO COLOR NEGRO	175
515010064 0003040395	TELEFONO	178
515010064 0003040396	TELEFONO	178
515010064 0003040397	TELEFONO UNILINEA	178
515010064 0003040398	TELEFONO UNILINEA	178
515010064 0003040399	TELEFONO UNILINEA	178
515010064 0003040460	TELEFONO UNILINEA	181
515010064 0003040463	TELEFONO	182
515010064 0003040464	TELEFONO	182
515010064 0003040465	TELEFONO	182
515010064 0003040472	TELEFONO	183
515010064 0003040473	TELEFONO UNILINEA	183
515010064 0003040474	TELEFONO UNILINEA	183
515010064 0003040475	TELEFONO UNILINEA	183
515010064 0003040477	TELEFONO	183
515010064 0003040478	TELEFONO	183
515010064 0003040479	TELEFONO	183
515010064 0003040480	TELEFONO	183
515010064 0003040481	TELEFONO	183
515010064 0003040482	TELEFONO	183
515010064 0003040483	TELEFONO UNILINEA	183
515010064 0003040484	TELEFONO UNILINEA	183
515010064 0003040487	TELEFONO	183
515010064 0003040488	TELEFONO	183
515010064 0003040489	TELEFONO	183
515010064 0003040490	TELEFONO	183
515010064 0003040491	TELEFONO	183
515010064 0003040492	TELEFONO	183
515010064 0003040493	TELEFONO	183
515010064 0003040494	TELEFONO	183
515010064 0003040495	TELEFONO	183

GOBIERNO DEL ESTADO DE AGUASCALIENTES
SECRETARÍA DE FINANZAS
BIENES MUEBLES
AL 31 DE DICIEMBRE DE 2019
(PESOS)

CÓDIGO	DESCRIPCIÓN DEL BIEN MUEBLE	VALOR EN LIBROS
515010064 0003040496	TELEFONO UNILINEA	183
515010064 0003040497	TELEFONO UNILINEA	183
515010064 0003040498	TELEFONO UNILINEA	183
515010064 0003040515	TELEFONO	184
515010064 0003040516	TELEFONO	184
515010064 0003040517	TELEFONO	184
515010064 0003040519	TELEFONO	184
515010064 0003040520	TELEFONO	184
515010064 0003040522	TELEFONO	184
515010064 0003040523	TELEFONO	184
515010064 0003040524	TELEFONO	184
515010064 0003040525	TELEFONO	184
515010064 0003040526	TELEFONO	184
515010064 0003040528	TELEFONO	184
515010064 0003040529	TELEFONO	184
515010064 0003040532	TELEFONO UNILINEA	185
515010064 0003040534	TELEFONO UNILINEA	185
515010064 0003040535	TELEFONO UNILINEA	185
515010064 0003040536	TELEFONO UNILINEA	185
515010064 0003040537	TELEFONO UNILINEA	185
515010064 0003040603	TELEFONO	186
515010064 0003040949	TELEFONO UNILINEA	197
515010064 0003040950	TELEFONO UNILINEA	197
515010064 0003040951	TELEFONO UNILINEA	197
515010064 0003040970	TELEFONO	198
515010064 0003041065	TELEFONO	200
515010064 0003041068	TELEFONO	200
515010064 0003041069	TELEFONO	200
515010064 0003041070	TELEFONO	200
515010064 0003041146	TELEFONO	204
515010064 0003041149	TELEFONO UNILINEA	204
515010064 0003041150	TELEFONO UNILINEA	204
515010064 0003041151	TELEFONO UNILINEA	204
515010064 0003041152	TELEFONO UNILINEA	204
515010064 0003041153	TELEFONO UNILINEA	204
515010064 0003041154	TELEFONO UNILINEA	204
515010064 0003041155	TELEFONO UNILINEA	204
515010064 0003041156	TELEFONO UNILINEA	204
515010064 0003041157	TELEFONO UNILINEA	204
515010064 0003041158	TELEFONO UNILINEA	204
515010064 0003041159	TELEFONO UNILINEA	204
515010064 0003041160	TELEFONO UNILINEA	204
515010064 0003041162	TELEFONO UNILINEA	204

GOBIERNO DEL ESTADO DE AGUASCALIENTES
SECRETARÍA DE FINANZAS
BIENES MUEBLES
AL 31 DE DICIEMBRE DE 2019
(PESOS)

CÓDIGO	DESCRIPCIÓN DEL BIEN MUEBLE	VALOR EN LIBROS
515010064 0003041164	TELEFONO UNILINEA	204
515010064 0003041166	TELEFONO UNILINEA	204
515010064 0003041168	TELEFONO UNILINEA	204
515010064 0003041169	TELEFONO UNILINEA	204
515010064 0003041170	TELEFONO UNILINEA	204
515010064 0003041194	TELEFONO	207
515010064 0003041235	TELEFONO	209
515010064 0003041248	TELEFONO	210
515010064 0003041266	TELÓFONO SECRETARIAL	213
515010064 0003041421	TELEFONO UNILINEA	219
515010064 0003041422	TELEFONO UNILINEA	219
515010064 0003041423	TELEFONO UNILINEA	219
515010064 0003041424	TELEFONO UNILINEA	219
515010064 0003041425	TELEFONO UNILINEA	219
515010064 0003041426	TELEFONO UNILINEA	219
515010064 0003041427	TELEFONO UNILINEA	219
515010064 0003041428	TELEFONO UNILINEA	219
515010064 0003041429	TELEFONO UNILINEA	219
515010064 0003041430	TELEFONO UNILINEA	219
515010064 0003041431	TELEFONO UNILINEA	219
515010064 0003041432	TELEFONO UNILINEA	219
515010064 0003041433	TELEFONO UNILINEA	219
515010064 0003041435	TELEFONO UNILINEA	219
515010064 0003041436	TELEFONO UNILINEA	219
515010064 0003041469	TELEFONO	223
515010064 0003041470	TELEFONO UNILINEA	223
515010064 0003041471	TELEFONO UNILINEA	223
515010064 0003041472	TELEFONO UNILINEA	223
515010064 0003041473	TELEFONO UNILINEA	223
515010064 0003041474	TELEFONO UNILINEA	223
515010064 0003041475	TELEFONO UNILINEA	223
515010064 0003041476	TELEFONO UNILINEA	223
515010064 0003041477	TELEFONO UNILINEA	223
515010064 0003041478	TELEFONO UNILINEA	223
515010064 0003041700	TELEFONO UNILINEA	240
515010064 0003041740	TELEFONO	243
515010064 0003041741	TELEFONO	243
515010064 0003041742	TELEFONO	243
515010064 0003041743	TELEFONO	243
515010064 0003041849	TELEFONO	249
515010064 0003042255	TELEFONO UNILINEA SENCILLO	255
515010064 0003042256	TELEFONO UNILINEA SENCILLO	255
515010064 0003042257	TELEFONO UNILINEA SENCILLO	255

GOBIERNO DEL ESTADO DE AGUASCALIENTES
SECRETARÍA DE FINANZAS
BIENES MUEBLES
AL 31 DE DICIEMBRE DE 2019
(PESOS)

CÓDIGO	DESCRIPCIÓN DEL BIEN MUEBLE	VALOR EN LIBROS
515010064 0003042258	TELEFONO UNILINEA SENCILLO	255
515010064 0003042293	TELEFONO UNILINEA	255
515010064 0003043086	TELEFONO UNILINEA	260
515010064 0003043119	TELEFONO INALAMBRICO	261
515010064 0003043120	TELEFONO INALAMBRICO	261
515010064 0003044135	TELEFONO BASICO	295
515010064 0003044137	TELEFONO BASICO	295
515010064 0003044138	TELEFONO BASICO	295
515010064 0003044179	TELEFONO	297
515010064 0003044182	TELEFONO	297
515010064 0003044211	TELEFONO DE ESCRITORIO	299
515010064 0003044852	TELEFONO UNILINEA	319
515010064 0003044853	TELEFONO UNILINEA	319
515010064 0003044854	TELEFONO UNILINEA	319
515010064 0003044855	TELEFONO UNILINEA	319
515010064 0003044856	TELEFONO UNILINEA	319
515010064 0003044857	TELEFONO UNILINEA	319
515010064 0003044858	TELEFONO UNILINEA	319
515010064 0003044905	TELEFONO MANOS LIBRES	330
515010064 0003044912	TELEFONO UNILINEA	335
515010064 0003044913	TELEFONO UNILINEA	335
515010064 0003045053	TELEFONO INALAMBRICO CON MANOS LIBRES	340
515010064 0003045105	TELEFONO COLOR NEGRO	343
515010064 0003045197	TELEFONO ALAMBRICO	349
515010064 0003045207	TELEFONO ALAMBRICO	349
515010064 0003045265	TELEFONO	353
515010064 0003045266	TELEFONO	353
515010064 0003045267	TELEFONO	353
515010064 0003045269	TELEFONO	353
515010064 0003045491	TELEFONO	372
515010064 0003045492	TELEFONO	372
515010064 0003045493	TELEFONO	372
515010064 0003045666	TELEFONO	379
515010064 0003046639	TELEFONO	401
515010064 0003046640	TELEFONO	401
515010064 0003046641	TELEFONO	401
515010064 0003046642	TELEFONO	401
515010064 0003046947	TELEFONO CELULAR	449
515010064 0003047525	TELEFONO	478
515010064 0003047713	TELÓFONO (ALAMBRICO)	499
515010064 0003047756	TELEFONO C/BEIGE	500
515010064 0003047833	TELEFONO INALAMBRICO	507
515010064 0003047927	TELEFONO INALAMBRICO 2.4 GHZ	514

GOBIERNO DEL ESTADO DE AGUASCALIENTES
SECRETARÍA DE FINANZAS
BIENES MUEBLES
AL 31 DE DICIEMBRE DE 2019
(PESOS)

CÓDIGO	DESCRIPCIÓN DEL BIEN MUEBLE	VALOR EN LIBROS
515010064 0003048512	TELEFONO	547
515010064 0003048522	TELEFONO	549
515010064 0003048524	TELEFONO	549
515010064 0003048525	TELEFONO	549
515010064 0003048527	TELEFONO SECRETARIAL	549
515010064 0003048529	TELEFONO SECRETARIAL	549
515010064 0003048530	TELEFONO SECRRTARIAL	549
515010064 0003048531	TELEFONO SECRRTARIAL	549
515010064 0003048553	TELEFONO INALAMBRICO	552
515010064 0003048729	TELEFONO	580
515010064 0003049226	TELEFONO UNILINEA	607
515010064 0003049324	TELEFONO UNILINEA	618
515010064 0003049343	TELEFONO SECRETARIAL	620
515010064 0003049474	TELEFONO INALAMBRICO	644
515010064 0003049504	TELEFONO INALAMBRICO	650
515010064 0003049506	TELEFONO INALAMBRICO	650
515010064 0003049549	TELÓFONO ALAMBRICO SECRETARIAL	655
515010064 0003049550	TELÓFONO ALAMBRICO SECRETARIAL	655
515010064 0003049551	TELEFONO SECRETARIAL	655
515010064 0003049552	TELEFONO SECRETARIAL	655
515010064 0003049592	TELEFONO INALAMBRICO	665
515010064 0003049636	TELEFNO INALAMBRICO	675
515010064 0003049637	TELEFNO INALAMBRICO	675
515010064 0003049763	TELEFONO INALAMBRICO	693
515010064 0003050367	TELEFONO UNILINEA	766
515010064 0003050435	KIT DE TELEFONO INALAMBRICO CONSTA DE 2 TELEFONOS Y 2 CARGADORES	782
515010064 0003050436	TELEFONO DIGITAL COLR GRIS	782
515010064 0003050678	TELEFONO	823
515010064 0003050870	TELEFONO	851
515010064 0003050908	TELEFONO	854
515010064 0003050909	TELEFONO	854
515010064 0003050911	TELEFONO	854
515010064 0003050912	TELEFONO	854
515010064 0003050914	TELEFONO	854
515010064 0003050915	TELEFONO	854
515010064 0003050917	TELEFONO	854
515010064 0003050919	TELEFONO	854
515010064 0003050920	TELEFONO	854
515010064 0003050922	TELEFONO	854
515010064 0003050923	TELEFONO	854
515010064 0003050924	TELEFONO	854
515010064 0003050930	TELEFONO	854
515010064 0003050931	TELEFONO	854

GOBIERNO DEL ESTADO DE AGUASCALIENTES
SECRETARÍA DE FINANZAS
BIENES MUEBLES
AL 31 DE DICIEMBRE DE 2019
(PESOS)

CÓDIGO	DESCRIPCIÓN DEL BIEN MUEBLE	VALOR EN LIBROS
515010064 0003050932	TELEFONO	854
515010064 0003050933	TELEFONO	854
515010064 0003050938	TELEFONO	854
515010064 0003050939	TELEFONO	854
515010064 0003050940	TELEFONO	854
515010064 0003050941	TELEFONO	854
515010064 0003051408	JUEGO DE TRES TELEFONOS INALAMBRICOS INCLUYE TRES CARGADORES	899
515010064 0003051409	JUEGO DE TRES TELEFONOS INALAMBRICOS INCLUYE TRES CARGADORES	899
515010064 0003051446	TELEFONO	900
515010064 0003051567	TELEFONO	914
515010064 0003051568	TELEFONO	914
515010064 0003051569	TELEFONO	914
515010064 0003052172	TELEFONO	992
515010064 0003052173	TELEFONO	992
515010064 0003052385	CONMUTADOR KVM 4 PUERTOS	1.023
515010064 0003052437	TELEFONO	1.035
515010064 0003052438	TELEFONO	1.035
515010064 0003052439	TELEFONO	1.035
515010064 0003052440	TELEFONO	1.035
515010064 0003052659	TELEFONO	1.077
515010064 0003052660	TELEFONO	1.077
515010064 0003052663	TELEFONO	1.077
515010064 0003052665	TELEFONO	1.077
515010064 0003052688	TELEFONO	1.085
515010064 0003052689	TELEFONO	1.085
515010064 0003052690	TELEFONO	1.085
515010064 0003052919	KIT DE TELEFONOS INCLUYE 2 TELEFONOS Y 2 CARGADORES	1.098
515010064 0003053471	TELEFONO MERIDIAN DIGITAL	1.154
515010064 0003053473	TELEFONO MERIDIAN DIGITAL	1.154
515010064 0003053474	TELEFONO MERIDIAN DIGITAL	1.154
515010064 0003053475	TELEFONO MERIDIAN DIGITAL	1.154
515010064 0003053476	TELEFONO	1.154
515010064 0003053708	TELEFONO INALAMBRICO	1.199
515010064 0003054191	TELEFONO	1.273
515010064 0003054192	TELEFONO	1.273
515010064 0003054198	TELEFONO	1.273
515010064 0003054367	KIT DE TELEFONOS INCLUYE 3 TELEFONOS Y 3 CARGADORES	1.299
515010064 0003054368	KIT DE TELEFONOS INCLUYE 3 TELEFONOS Y 3 CARGADORES	1.299
515010064 0003054687	TELÓFONO INALAMBRICO	1.334
515010064 0003054688	TELÓFONO INALAMBRICO	1.334
515010064 0003054689	TELÓFONO INALAMBRICO	1.334
515010064 0003055068	TELÓFONO INALAMBRICO INCLUYE TELÓFONO DE EXTENSIÓN.	1.372
515010064 0003055099	TELEFONO INALAMBRICO	1.379

GOBIERNO DEL ESTADO DE AGUASCALIENTES
SECRETARÍA DE FINANZAS
BIENES MUEBLES
AL 31 DE DICIEMBRE DE 2019
(PESOS)

CÓDIGO	DESCRIPCIÓN DEL BIEN MUEBLE	VALOR EN LIBROS
515010064 0003055361	TELEFONO	1.401
515010064 0003055444	TELEFONO DIGITAL CON PANTALLA	1.434
515010064 0003056103	TELEFONO CON PANTALLA	1.485
515010064 0003056251	TELEFONO	1.519
515010064 0003056253	TELEFONO	1.519
515010064 0003056254	TELEFONO	1.519
515010064 0003056255	TELEFONO	1.519
515010064 0003056256	TELEFONO	1.519
515010064 0003056257	TELEFONO	1.519
515010064 0003056258	TELEFONO	1.519
515010064 0003056265	TELEFONO	1.519
515010064 0003056270	TELEFONO	1.519
515010064 0003056271	TELEFONO	1.519
515010064 0003056272	TELEFONO	1.519
515010064 0003056279	TELEFONO	1.519
515010064 0003056280	TELEFONO	1.519
515010064 0003056281	TELEFONO	1.519
515010064 0003056282	TELEFONO	1.519
515010064 0003056283	TELEFONO	1.519
515010064 0003056288	TELEFONO	1.519
515010064 0003056289	TELEFONO	1.519
515010064 0003056290	TELEFONO	1.519
515010064 0003056291	TELEFONO	1.519
515010064 0003056292	TELEFONO	1.519
515010064 0003056293	TELEFONO	1.519
515010064 0003056294	TELEFONO	1.519
515010064 0003056295	TELEFONO	1.519
515010064 0003056296	TELEFONO	1.519
515010064 0003056297	TELEFONO	1.519
515010064 0003056298	TELEFONO	1.519
515010064 0003056299	TELEFONO	1.519
515010064 0003056300	TELEFONO	1.519
515010064 0003056301	TELEFONO	1.519
515010064 0003056302	TELEFONO	1.519
515010064 0003056303	TELEFONO	1.519
515010064 0003056555	TELEFONO MULTILINEA	1.547
515010064 0003056659	TELEFONO DIGITAL	1.572
515010064 0003056661	TELEFONO DIGITAL	1.572
515010064 0003056662	TELEFONO DIGITAL	1.572
515010064 0003056664	TELEFONO DIGITAL	1.572
515010064 0003056706	TELEFONO	1.586
515010064 0003056721	TELEFONO COLOR BLANCO	1.589
515010064 0003057004	TELEFONO	1.606

GOBIERNO DEL ESTADO DE AGUASCALIENTES
SECRETARÍA DE FINANZAS
BIENES MUEBLES
AL 31 DE DICIEMBRE DE 2019
(PESOS)

CÓDIGO	DESCRIPCIÓN DEL BIEN MUEBLE	VALOR EN LIBROS
515010064 0003057005	TELEFONO	1.606
515010064 0003057013	TELEFONO	1.606
515010064 0003057017	TELEFONO	1.606
515010064 0003057018	TELEFONO	1.606
515010064 0003057177	TELEFONO INALAMBRICO	1.635
515010064 0003057212	TELEFONO MULTILINEA	1.650
515010064 0003057482	TELEFONO	1.725
515010064 0003057483	TELEFONO	1.725
515010064 0003057484	TELEFONO	1.725
515010064 0003057485	TELEFONO	1.725
515010064 0003057486	TELEFONO	1.725
515010064 0003057487	TELEFONO	1.725
515010064 0003057590	TELEFONO	1.740
515010064 0003057594	TELEFONO	1.740
515010064 0003057596	TELEFONO	1.740
515010064 0003057597	TELEFONO	1.740
515010064 0003058949	TELEFONO INALAMBRICO	1.958
515010064 0003059053	TELEFONO	1.979
515010064 0003059229	TELEFONO DIGITAL CON PANTALLA LCD 3 LINEAS	2.058
515010064 0003059230	TELEFONO DIGITAL CON PANTALLA LCD 3 LINEAS	2.058
515010064 0003059231	TELEFONO DIGITAL CON PANTALLA LCD 3 LINEAS	2.058
515010064 0003059232	TELEFONO DIGITAL CON PANTALLA LCD 3 LINEAS	2.058
515010064 0003059233	TELEFONO DIGITAL CON PANTALLA LCD 3 LINEAS	2.058
515010064 0003059329	TELEFONO	2.079
515010064 0003059330	TELEFONO	2.079
515010064 0003059427	TELEFONO INALAMBRICO	2.100
515010064 0003059530	TELEFONO INALAMBRICO	2.170
515010064 0003059545	TELEFONO MULTILINEA C/PANTALLA	2.175
515010064 0003059546	TELEFONO MULTILINEA C/PANTALLA	2.175
515010064 0003059547	TELEFONO MULTILINEA C/PANTALLA	2.175
515010064 0003059548	TELEFONO MULTILINEA C/PANTALLA	2.175
515010064 0003059549	TELEFONO MULTILINEA C/PANTALLA	2.175
515010064 0003059550	TELEFONO MULTILINEA C/PANTALLA	2.175
515010064 0003059551	TELEFONO MULTILINEA C/PANTALLA	2.175
515010064 0003059552	TELEFONO MULTILINEA C/PANTALLA	2.175
515010064 0003059553	TELEFONO MULTILINEA CON PANTALLA	2.175
515010064 0003059554	TELEFONO MULTILINEA CON PANTALLA	2.175
515010064 0003059555	TELEFONO MULTILINEA CON PANTALLA	2.175
515010064 0003059556	TELEFONO MULTILINIA	2.175
515010064 0003059558	TELEFONO MULTILINEA	2.175
515010064 0003060275	TELEFONO	2.389
515010064 0003060276	TELEFONO	2.389
515010064 0003060451	TELEFONO	2.408

GOBIERNO DEL ESTADO DE AGUASCALIENTES
SECRETARÍA DE FINANZAS
BIENES MUEBLES
AL 31 DE DICIEMBRE DE 2019
(PESOS)

CÓDIGO	DESCRIPCIÓN DEL BIEN MUEBLE	VALOR EN LIBROS
515010064 0003060453	TELEFONO	2.408
515010064 0003060508	TELEFONO	2.436
515010064 0003060509	TELEFONO	2.436
515010064 0003060510	TELEFONO	2.436
515010064 0003060511	TELEFONO	2.436
515010064 0003060512	TELEFONO	2.436
515010064 0003060551	TELEFONO	2.436
515010064 0003060552	TELEFONO	2.436
515010064 0003060553	TELEFONO	2.436
515010064 0003060554	TELEFONO	2.436
515010064 0003060555	TELEFONO	2.436
515010064 0003060556	TELEFONO	2.436
515010064 0003060557	TELEFONO	2.436
515010064 0003060558	TELEFONO	2.436
515010064 0003060559	TELEFONO	2.436
515010064 0003060560	TELEFONO	2.436
515010064 0003060561	TELEFONO	2.436
515010064 0003060562	TELEFONO	2.436
515010064 0003060563	TELEFONO	2.436
515010064 0003060564	TELEFONO	2.436
515010064 0003060565	TELEFONO	2.436
515010064 0003060566	TELEFONO	2.436
515010064 0003060567	TELEFONO	2.436
515010064 0003060568	TELEFONO	2.436
515010064 0003060569	TELEFONO	2.436
515010064 0003060570	TELEFONO	2.436
515010064 0003060672	TELEFONO	2.480
515010064 0003060673	TELEFONO	2.480
515010064 0003060674	TELEFONO	2.480
515010064 0003060675	TELEFONO	2.480
515010064 0003061812	TELEFONO	2.904
515010064 0003061813	TELEFONO	2.904
515010064 0003061814	TELEFONO	2.904
515010064 0003061816	TELEFONO	2.904
515010064 0003061817	TELEFONO	2.904
515010064 0003061819	TELEFONO	2.904
515010064 0003061821	TELEFONO	2.904
515010064 0003062024	TELEFONO	3.070
515010064 0003062025	TELEFONO	3.070
515010064 0003062028	TELEFONO	3.070
515010064 0003062034	TELEFONO	3.070
515010064 0003062183	TELEFONO	3.162
515010064 0003062184	TELEFONO	3.162

GOBIERNO DEL ESTADO DE AGUASCALIENTES
SECRETARÍA DE FINANZAS
BIENES MUEBLES
AL 31 DE DICIEMBRE DE 2019
(PESOS)

CÓDIGO	DESCRIPCIÓN DEL BIEN MUEBLE	VALOR EN LIBROS
515010064 0003062185	TELEFONO	3.162
515010064 0003062186	TELEFONO	3.162
515010064 0003062187	TELEFONO	3.162
515010064 0003062188	TELEFONO	3.162
515010064 0003062189	TELEFONO	3.162
515010064 0003062190	TELEFONO	3.162
515010064 0003062191	TELEFONO DIGITAL	3.162
515010064 0003062638	TELEFONO	3.433
515010064 0003062806	TELEFONO	3.571
515010064 0003062807	TELEFONO	3.571
515010064 0003062808	TELEFONO	3.571
515010064 0003062809	TELEFONO	3.571
515010064 0003062816	TELEFONO	3.594
515010064 0003063107	TELEFONO MULTIMEDIA	3.825
515010064 0003063552	TELEFONO EJECUTIVO	4.155
515010064 0003063553	TELEFONO EJECUTIVO	4.155
515010064 0003063554	TELEFONO EJECUTIVO	4.155
515010064 0003063555	TELEFONO EJECUTIVO	4.155
515010064 0003063907	CONMUTATOR	4.380
515010064 0003064207	CONMUTADOR	4.617
515010064 0003064213	CENTRAL DE TELEFONICA	4.628
515010064 0003064688	CENTRAL TELEFONICA	4.945
515010064 0003065283	CONMUTADOR	5.522
515010064 0003065288	TELÓFONO IP	5.539
515010064 0003065289	TELÓFONO IP	5.539
515010064 0003065290	TELÓFONO IP	5.539
515010064 0003065291	TELÓFONO IP	5.539
515010064 0003065292	TELÓFONO IP	5.539
515010064 0003065293	TELÓFONO IP	5.539
515010064 0003065294	TELÓFONO IP	5.539
515010064 0003065295	TELÓFONO IP	5.539
515010064 0003065418	TELÓFONO	5.709
515010064 0003065419	TELÓFONO	5.709
515010064 0003065835	TELEFONO	6.140
515010064 0003065840	TELEFONO	6.140
515010064 0003065841	TELEFONO	6.140
515010064 0003065842	TELEFONO	6.140
515010064 0003066066	TELEFONO IP	6.708
515010064 0003066067	TELEFONO IP	6.708
515010064 0003066068	TELEFONO IP	6.708
515010064 0003066069	TELEFONO IP	6.708
515010064 0003066070	TELEFONO IP	6.708
515010064 0003066071	TELEFONO IP	6.708

GOBIERNO DEL ESTADO DE AGUASCALIENTES
SECRETARÍA DE FINANZAS
BIENES MUEBLES
AL 31 DE DICIEMBRE DE 2019
(PESOS)

CÓDIGO	DESCRIPCIÓN DEL BIEN MUEBLE	VALOR EN LIBROS
515010064 0003066365	TELEFONO DIGITAL	7.275
515010064 0003066366	TELEFONO DIGITAL	7.275
515010064 0003066367	TELEFONO DIGITAL	7.275
515010064 0003066368	TELEFONO DIGITAL	7.275
515010064 0003066369	TELEFONO DIGITAL	7.275
515010064 0003066370	TELEFONO DIGITAL	7.275
515010064 0003067043	TELEFONO DIGITAL IP	8.098
515010064 0003067044	TELEFONO DIGITAL IP	8.098
515010064 0003067045	TELEFONO DIGITAL IP	8.098
515010064 0003067046	TELEFONO DIGITAL IP	8.098
515010064 0003067047	TELEFONO DIGITAL IP	8.098
515010064 0003067048	TELEFONO DIGITAL IP	8.098
515010064 0003067049	TELEFONO DIGITAL IP	8.098
515010064 0003067050	TELEFONO DIGITAL IP	8.098
515010064 0003067051	TELEFONO DIGITAL IP	8.098
515010064 0003067052	TELEFONO DIGITAL IP	8.098
515010064 0003067053	TELEFONO DIGITAL IP	8.098
515010064 0003067054	TELEFONO DIGITAL IP	8.098
515010064 0003067055	TELEFONO DIGITAL IP	8.098
515010064 0003067056	TELEFONO DIGITAL IP	8.098
515010064 0003067057	TELEFONO DIGITAL IP	8.098
515010064 0003067058	TELEFONO DIGITAL IP	8.098
515010064 0003067059	TELEFONO DIGITAL IP	8.098
515010064 0003067060	TELEFONO DIGITAL IP	8.098
515010064 0003067061	TELEFONO DIGITAL IP	8.098
515010064 0003067062	TELEFONO DIGITAL IP	8.098
515010064 0003067063	TELEFONO DIGITAL IP	8.098
515010064 0003067064	TELEFONO DIGITAL IP	8.098
515010064 0003067065	TELEFONO DIGITAL IP	8.098
515010064 0003067066	TELEFONO DIGITAL IP	8.098
515010064 0003067067	TELEFONO DIGITAL IP	8.098
515010064 0003067068	TELEFONO DIGITAL IP	8.098
515010064 0003067069	TELEFONO DIGITAL IP	8.098
515010064 0003067070	TELEFONO DIGITAL IP	8.098
515010064 0003067071	TELEFONO DIGITAL IP	8.098
515010064 0003067072	TELEFONO DIGITAL IP	8.098
515010064 0003067073	TELEFONO DIGITAL IP	8.098
515010064 0003067099	TELEFONO CONMUTADOR	8.133
515010064 0003067100	TELEFONO CONMUTADOR	8.133
515010064 0003067101	TELEFONO CONMUTADOR	8.133
515010064 0003067102	TELEFONO CONMUTADOR	8.133
515010064 0003067103	TELEFONO CONMUTADOR	8.133
515010064 0003067104	TELEFONO CONMUTADOR	8.133

GOBIERNO DEL ESTADO DE AGUASCALIENTES
SECRETARÍA DE FINANZAS
BIENES MUEBLES
AL 31 DE DICIEMBRE DE 2019
(PESOS)

CÓDIGO	DESCRIPCIÓN DEL BIEN MUEBLE	VALOR EN LIBROS
515010064 0003067105	TELEFONO CONMUTADOR	8.133
515010064 0003067106	TELEFONO CONMUTADOR	8.133
515010064 0003067107	TELEFONO CONMUTADOR	8.133
515010064 0003067108	TELEFONO CONMUTADOR	8.133
515010064 0003067109	TELEFONO CONMUTADOR	8.133
515010064 0003068594	TELEFONO PDAS INCLUYE FUNDA Y CARGADOR	10.010
515010064 0003068595	TELEFONO PDAS INCLUYE FUNDA Y CARGADOR	10.010
515010064 0003068596	TELEFONO PDAS INCLUYE FUNDA Y CARGADOR	10.010
515010064 0003068597	TELEFONO PDAS INCLUYE FUNDA Y CARGADOR	10.010
515010064 0003069215	CENTRAL TELEFONICA	10.925
515010064 0003069406	CONMUTADOR	11.053
515010064 0003069463	IPHONE 4 32GB TARJETA SIM CARD TCM008 3FF	11.266
515010064 0003069601	TELEFONO 3L 8E (CONMUTADOR)	11.531
515010064 0003069603	CENTRAL TELEFONICA	11.567
515010064 0003070538	CENTRAL TELEFONICA 3L 8E	13.457
515010064 0003071117	CENTRAL TELEFONICA (CONMUTADOR)	14.390
515010064 0003071124	CONMUTADOR CENTRAL	14.421
515010064 0003071185	CONMUTADOR	14.488
515010064 0003071408	CONMUTADOR TELEFÓNICO 8 LINEAS 32 EXTENSIONES, SE INSTALO TARJETA DE COMUNICACIãN MARCA DISA MODELO KX-TD191 SERIE PSUP1208ZD FACTURA 8648 CON FECHA 11/09/13	15.080
515010064 0003072015	CENTRAL HIBRIDA (CONMUTADOR)	16.333
515010064 0003072175	CONMUTADOR CENTRAL BASICO 208 PTOS	17.200
515010064 0003072271	CONMUTADOR	17.400
515010064 0003075117	CONMUTADOR	35.653
515010064 0003075131	CONMUTADOR	36.120
515010064 0003075785	CONMUTADOR	83.693
515010064 0003075893	CONMUTADOR EQUIPO	115.623
515010064 0003075934	CONMUTADOR TELEFONICO DIGITAL	141.500
515010064 0003076025	CALLMANAGER	249.562
515010064 0003076033	CONMUTADOR MEDIA SERVER DE 5,2 LICENCIAS	268.448
515010064 0003077752	CONMUTADOR	1
515010064 0003077753	CONMUTADOR	1
515010064 0003077754	CONMUTADOR (TERMINAL)	1
515010064 0003077755	CONSOLA TELEFONICA	1
515010064 0003077756	TELEFONO	161
515010064 0003077757	TELEFONO	161
515010064 0003077758	TELEFONO	161
515010064 0003077759	TELEFONO	161
515010064 0003077760	TELEFONO	161
515010064 0003077761	TELEFONO	176
515010064 0003077766	TELEFONO	1
515010064 0003077772	TELEFONO	1
515010064 0003077788	TELEFONO	161

GOBIERNO DEL ESTADO DE AGUASCALIENTES
SECRETARÍA DE FINANZAS
BIENES MUEBLES
AL 31 DE DICIEMBRE DE 2019
(PESOS)

CÓDIGO	DESCRIPCIÓN DEL BIEN MUEBLE	VALOR EN LIBROS
515010064 0003077792	TELEFONO	161
515010064 0003077793	TELEFONO	1
515010064 0003077795	TELEFONO	1
515010064 0003077800	TELEFONO	1
515010064 0003077802	TELEFONO	3.746
515010064 0003077803	TELEFONO	3.746
515010064 0003077804	TELEFONO	3.746
515010064 0003077805	TELEFONO	3.746
515010064 0003077806	TELEFONO	3.746
515010064 0003077807	TELEFONO	3.746
515010064 0003077808	TELEFONO	3.746
515010064 0003077809	TELEFONO	3.746
515010064 0003077810	TELEFONO	3.733
515010064 0003077811	TELEFONO	1
515010064 0003077814	TELEFONO	1
515010064 0003077815	TELEFONO	1
515010064 0003077816	TELEFONO	161
515010064 0003077817	TELEFONO	1
515010064 0003077818	TELEFONO	1
515010064 0003077819	TELEFONO	1
515010064 0003077820	TELEFONO	1
515010064 0003077821	TELEFONO	1
515010064 0003077822	TELEFONO	1
515010064 0003077823	TELEFONO	1
515010064 0003077824	TELEFONO	1
515010064 0003077825	TELEFONO	1
515010064 0003077826	TELEFONO	1
515010064 0003077827	TELEFONO	1
515010064 0003077828	TELEFONO	1
515010064 0003077846	TELEFONO	1
515010064 0003077847	TELEFONO	1
515010064 0003077848	TELEFONO	1
515010064 0003077849	TELEFONO	1
515010064 0003077850	TELEFONO	1
515010064 0003077851	TELEFONO	1
515010064 0003077852	TELEFONO	1
515010064 0003077853	TELEFONO	1
515010064 0003077854	TELEFONO	1
515010064 0003077855	TELEFONO	1
515010064 0003077856	TELEFONO	1
515010064 0003077857	TELEFONO	1
515010064 0003077858	TELEFONO	1
515010064 0003077859	TELEFONO	1

GOBIERNO DEL ESTADO DE AGUASCALIENTES
SECRETARÍA DE FINANZAS
BIENES MUEBLES
AL 31 DE DICIEMBRE DE 2019
(PESOS)

CÓDIGO	DESCRIPCIÓN DEL BIEN MUEBLE	VALOR EN LIBROS
515010064 0003077860	TELEFONO	1
515010064 0003077861	TELEFONO	1
515010064 0003077862	TELEFONO	1
515010064 0003077863	TELEFONO	1
515010064 0003077864	TELEFONO	1
515010064 0003077865	TELEFONO	1
515010064 0003077866	TELEFONO	1
515010064 0003077867	TELEFONO	1
515010064 0003077868	TELEFONO	1
515010064 0003077869	TELEFONO	1
515010064 0003077870	TELEFONO	1
515010064 0003077871	TELEFONO	1
515010064 0003077872	TELEFONO	1
515010064 0003077873	TELEFONO	1
515010064 0003077874	TELEFONO	1
515010064 0003077875	TELEFONO	1
515010064 0003077876	TELEFONO	1
515010064 0003077877	TELEFONO	1
515010064 0003077878	TELEFONO	1
515010064 0003077879	TELEFONO	1
515010064 0003077880	TELEFONO	1
515010064 0003077881	TELEFONO	1
515010064 0003077882	TELEFONO	1
515010064 0003077883	TELEFONO	1
515010064 0003077884	TELEFONO	1
515010064 0003077885	TELEFONO	1
515010064 0003077886	TELEFONO	1
515010064 0003077887	TELEFONO	1
515010064 0003077888	TELEFONO	1
515010064 0003077889	TELEFONO	1
515010064 0003077890	TELEFONO	1
515010064 0003077891	TELEFONO	1
515010064 0003077892	TELEFONO	1
515010064 0003077893	TELEFONO	1
515010064 0003077894	TELEFONO	1
515010064 0003077895	TELEFONO	1
515010064 0003077896	TELEFONO	1
515010064 0003077897	TELEFONO	1
515010064 0003077898	TELEFONO	1
515010064 0003077899	TELEFONO	1
515010064 0003077900	TELEFONO	1
515010064 0003077901	TELEFONO	1
515010064 0003077902	TELEFONO	1

GOBIERNO DEL ESTADO DE AGUASCALIENTES
SECRETARÍA DE FINANZAS
BIENES MUEBLES
AL 31 DE DICIEMBRE DE 2019
(PESOS)

CÓDIGO	DESCRIPCIÓN DEL BIEN MUEBLE	VALOR EN LIBROS
515010064 0003077903	TELEFONO	1
515010064 0003077904	TELEFONO	1
515010064 0003077905	TELEFONO	1
515010064 0003077906	TELEFONO	1
515010064 0003077907	TELEFONO	1
515010064 0003077908	TELEFONO	1
515010064 0003077909	TELEFONO	1
515010064 0003077910	TELEFONO C/BLANCO	161
515010064 0003077911	TELEFONO C/BLANCO	161
515010064 0003077912	TELEFONO C/BLANCO	161
515010064 0003077913	TELEFONO C/BLANCO	161
515010064 0003077914	TELEFONO C/BLANCO	161
515010064 0003077915	TELEFONO C/BLANCO	161
515010064 0003077916	TELEFONO C/BLANCO	161
515010064 0003077928	TELEFONO DIGITAL	1
515010064 0003077930	TELEFONO MULTILINEA	1
515010064 0003077932	TELEFONO MULTILINEA	1
515010064 0003077933	TELEFONO MULTILINEA	1
515010064 0003077934	TELEFONO MULTILINEA	1
515010064 0003077935	TELEFONO UNILINEA	1
515010064 0003087565	TELEFONO	1.793
515010064 0003087566	TELEFONO	1.793
515010064 0003087567	TELEFONO	1.793
515010064 0003087568	TELEFONO	1.793
515010064 0003087569	TELEFONO	1.793
515010064 0003087570	TELEFONO	1.793
515010064 0003087571	TELEFONO	1.793
515010064 0003087572	TELEFONO	1.793
515010064 0003087573	TELEFONO	1.793
515010064 0003087574	TELEFONO	1.793
515010064 0003087575	TELEFONO	1.793
515010064 0003087576	TELEFONO	1.793
515010064 0003087577	TELEFONO	1.793
515010064 0003087578	TELEFONO	1.793
515010064 0003087579	TELEFONO	1.793
515010064 0003087580	TELEFONO	1.793
515010064 0003087581	TELEFONO	1.793
515010064 0003087582	TELEFONO	1.793
515010064 0003087583	TELEFONO	1.793
515010064 0003087584	TELEFONO	1.793
515010064 0003087585	TELEFONO	1.793
515010064 0003087586	TELEFONO	1.793
515010064 0003087587	TELEFONO	1.793

GOBIERNO DEL ESTADO DE AGUASCALIENTES
SECRETARÍA DE FINANZAS
BIENES MUEBLES
AL 31 DE DICIEMBRE DE 2019
(PESOS)

CÓDIGO	DESCRIPCIÓN DEL BIEN MUEBLE	VALOR EN LIBROS
515010064 0003087588	TELEFONO	1.793
515010064 0003087589	TELEFONO	1.793
515010064 0003087590	TELEFONO	1.793
515010064 0003087591	TELEFONO	1.793
515010064 0003087592	TELEFONO	1.793
515010064 0003087593	TELEFONO	1.793
515010064 0003087594	TELEFONO	1.793
515010064 0003087595	TELEFONO	1.793
515010064 0003087596	TELEFONO	1.793
515010064 0003087597	TELEFONO	1.793
515010064 0003087598	TELEFONO	1.793
515010064 0003087599	TELEFONO	1.793
515010064 0003087600	TELEFONO	1.793
515010064 0003087601	TELEFONO	1.793
515010064 0003087602	TELEFONO	1.793
515010064 0003087603	TELEFONO	1.793
515010064 0003087604	TELEFONO	1.793
515010064 0003087605	TELEFONO	1.793
515010064 0003087606	TELEFONO	1.793
515010064 0003087607	TELEFONO	1.793
515010064 0003087608	TELEFONO	1.793
515010064 0003087609	TELEFONO	1.793
515010064 0003087610	TELEFONO	1.793
515010064 0003087611	TELEFONO	1.793
515010064 0003087612	TELEFONO	1.793
515010064 0003087613	TELEFONO	1.793
515010064 0003087614	TELEFONO	1.793
515010064 0003087615	TELEFONO	1.793
515010064 0003087616	TELEFONO	1.793
515010064 0003087617	TELEFONO	1.793
515010064 0003087618	TELEFONO	1.793
515010064 0003087619	TELEFONO	1.793
515010064 0003087620	TELEFONO	1.793
515010064 0003087621	TELEFONO	1.793
515010064 0003087622	TELEFONO	1.793
515010064 0003087623	TELEFONO	1.793
515010064 0003087624	TELEFONO	1.793
515010064 0003087625	TELEFONO (ABS)	1.793
515010064 0003087626	TELEFONO	1.793
515010064 0003087627	TELEFONO	1.793
515010064 0003087628	TELEFONO	1.793
515010064 0003087629	TELEFONO	1.793
515010064 0003087630	TELEFONO	1.793

GOBIERNO DEL ESTADO DE AGUASCALIENTES
SECRETARÍA DE FINANZAS
BIENES MUEBLES
AL 31 DE DICIEMBRE DE 2019
(PESOS)

CÓDIGO	DESCRIPCIÓN DEL BIEN MUEBLE	VALOR EN LIBROS
515010064 0003087631	TELEFONO (ABS)	1.793
515010064 0003087632	TELEFONO	1.793
515010064 0003087633	TELEFONO	1.793
515010064 0003087634	TELEFONO	1.793
515010064 0003087635	TELEFONO	1.793
515010064 0003087636	TELEFONO	1.793
515010064 0003087637	TELEFONO	1.793
515010064 0003087638	TELEFONO	1.793
515010064 0003087640	TELEFONO	1.793
515010064 0003087641	TELEFONO	1.793
515010064 0003087642	TELEFONO	1.793
515010064 0003087643	TELEFONO	1.793
515010064 0003087644	TELEFONO	1.793
515010064 0003087645	TELEFONO	1.793
515010064 0003087646	TELEFONO	1.793
515010064 0003087647	TELEFONO	1.793
515010064 0003087648	TELEFONO	1.793
515010064 0003087649	TELEFONO	1.793
515010064 0003087650	TELEFONO	1.793
515010064 0003087651	TELEFONO	1.793
515010064 0003087652	TELEFONO	1.793
515010064 0003087653	TELEFONO	1.793
515010064 0003087654	TELEFONO	1.793
515010064 0003087655	TELEFONO	1.793
515010064 0003087656	TELEFONO	1.793
515010064 0003087657	TELEFONO	1.793
515010064 0003087658	TELEFONO	1.793
515010064 0003087659	TELEFONO	1.793
515010064 0003087660	TELEFONO	1.793
515010064 0003087661	TELEFONO	1.793
515010064 0003087662	TELEFONO	1.793
515010064 0003087663	TELEFONO	1.793
515010064 0003087664	TELEFONO	1.793
515010064 0003087665	TELEFONO	1.793
515010064 0003087666	TELEFONO	1.793
515010064 0003087667	TELEFONO	1.793
515010064 0003087668	TELEFONO	1.793
515010064 0003087669	TELEFONO	1.793
515010064 0003087670	TELEFONO	1.793
515010064 0003087671	TELEFONO	1.793
515010064 0003087672	TELEFONO	1.793
515010064 0003087673	TELEFONO	1.793
515010064 0003087674	TELEFONO	1.793

GOBIERNO DEL ESTADO DE AGUASCALIENTES
SECRETARÍA DE FINANZAS
BIENES MUEBLES
AL 31 DE DICIEMBRE DE 2019
(PESOS)

CÓDIGO	DESCRIPCIÓN DEL BIEN MUEBLE	VALOR EN LIBROS
515010064 0003087675	TELEFONO	1.793
515010064 0003087676	TELEFONO	1.793
515010064 0003087677	TELEFONO	1.793
515010064 0003087678	TELEFONO	1.793
515010064 0003087679	TELEFONO	1.793
515010064 0003087680	TELEFONO	1.793
515010064 0003087681	TELEFONO	1.793
515010064 0003087682	TELEFONO	1.793
515010064 0003087683	TELEFONO	1.793
515010064 0003087684	TELEFONO	1.793
515010064 0003087689	TELEFONO	1.793
515010064 0003087690	TELEFONO	1.793
515010064 0003087692	TELEFONO	1.793
515010064 0003087694	TELEFONO	1.793
515010064 0003087695	TELEFONO	1.793
515010064 0003087696	TELEFONO	1.793
515010064 0003087697	TELEFONO	1.793
515010064 0003087698	TELEFONO	1.793
515010064 0003087699	TELEFONO	1.793
515010064 0003087700	TELEFONO	1.793
515010064 0003087701	TELEFONO	1.793
515010064 0003087702	TELEFONO	1.793
515010064 0003087703	TELEFONO	1.793
515010064 0003087704	TELEFONO	1.793
515010064 0003087705	TELEFONO	1.793
515010064 0003087706	TELEFONO	1.793
515010064 0003087707	TELEFONO	1.793
515010064 0003087708	TELEFONO	1.793
515010064 0003087709	TELEFONO	1.793
515010064 0003087710	TELEFONO	1.793
515010064 0003087711	TELEFONO	1.793
515010064 0003087712	TELEFONO	1.793
515010064 0003087713	TELEFONO	1.793
515010064 0003087714	TELEFONO	1.793
515010064 0003087715	TELEFONO	1.793
515010064 0003087716	TELEFONO	1.793
515010064 0003087717	TELEFONO	1.793
515010064 0003087718	TELEFONO	1.793
515010064 0003087719	TELEFONO	1.793
515010064 0003087720	TELEFONO	1.793
515010064 0003087721	TELEFONO	1.793
515010064 0003087722	TELEFONO	1.793
515010064 0003087723	TELEFONO	1.793

GOBIERNO DEL ESTADO DE AGUASCALIENTES
SECRETARÍA DE FINANZAS
BIENES MUEBLES
AL 31 DE DICIEMBRE DE 2019
(PESOS)

CÓDIGO	DESCRIPCIÓN DEL BIEN MUEBLE	VALOR EN LIBROS
515010064 0003087734	TELEFONO	1.793
515010064 0003087735	TELEFONO	1.793
515010064 0003087736	TELEFONO	1.793
515010064 0003087737	TELEFONO	1.793
515010064 0003087738	TELEFONO	1.793
515010064 0003087739	TELEFONO	1.793
515010064 0003087740	TELEFONO	1.793
515010064 0003087741	TELEFONO	1.793
515010064 0003087742	TELEFONO	1.793
515010064 0003087743	TELEFONO	1.793
515010064 0003087744	TELEFONO	1.793
515010064 0003087745	TELEFONO	1.793
515010064 0003087746	TELEFONO	1.793
515010064 0003087747	TELEFONO	1.793
515010064 0003087748	TELEFONO	1.793
515010064 0003087749	TELEFONO	1.793
515010064 0003087750	TELEFONO	1.793
515010064 0003087751	TELEFONO	1.793
515010064 0003087752	TELEFONO	1.793
515010064 0003087753	TELEFONO	1.793
515010064 0003087754	TELEFONO	1.793
515010064 0003087775	TELEFONO	1.793
515010064 0003087776	TELEFONO	1.793
515010064 0003087777	TELEFONO	1.793
515010064 0003087778	TELEFONO	1.793
515010064 0003087779	TELEFONO	1.793
515010064 0003087780	TELEFONO	1.793
515010064 0003087781	TELEFONO	1.793
515010064 0003087782	TELEFONO	1.793
515010064 0003087783	TELEFONO	1.793
515010064 0003087784	TELEFONO	1.793
515010064 0003087785	TELEFONO	1.793
515010064 0003087786	TELEFONO	1.793
515010064 0003087787	TELEFONO	1.793
515010064 0003087788	TELEFONO	1.793
515010064 0003087789	TELEFONO	1.793
515010064 0003087790	TELEFONO	1.793
515010064 0003087791	TELEFONO	1.793
515010064 0003087792	TELEFONO	1.793
515010064 0003087793	TELEFONO	1.793
515010064 0003087794	TELEFONO	1.793
515010064 0003087795	TELEFONO	1.793
515010064 0003087796	TELEFONO	1.793

GOBIERNO DEL ESTADO DE AGUASCALIENTES
SECRETARÍA DE FINANZAS
BIENES MUEBLES
AL 31 DE DICIEMBRE DE 2019
(PESOS)

CÓDIGO	DESCRIPCIÓN DEL BIEN MUEBLE	VALOR EN LIBROS
515010064 0003087802	TELEFONO	1.793
515010064 0003087803	TELEFONO	1.793
515010064 0003087805	TELEFONO	1.793
515010064 0003087806	TELEFONO	1.793
515010064 0003087807	TELEFONO	1.793
515010064 0003087808	TELEFONO	1.793
515010064 0003087809	TELEFONO	1.793
515010064 0003087810	TELEFONO	1.793
515010064 0003087811	TELEFONO	1.793
515010064 0003087812	TELEFONO	1.793
515010064 0003087813	TELEFONO	1.793
515010064 0003087814	TELEFONO	1.793
515010064 0003087815	TELEFONO	1.793
515010064 0003087816	TELEFONO	1.793
515010064 0003087817	TELEFONO	1.793
515010064 0003087818	TELEFONO	1.793
515010064 0003087819	TELEFONO	1.793
515010064 0003087820	TELEFONO	1.793
515010064 0003087821	TELEFONO	1.793
515010064 0003087822	TELEFONO	1.793
515010064 0003087823	TELEFONO	1.793
515010064 0003087824	TELEFONO	1.793
515010064 0003087825	TELEFONO	1.793
515010064 0003087826	TELEFONO	1.793
515010064 0003087827	TELEFONO	1.793
515010064 0003087828	TELEFONO	1.793
515010064 0003087829	TELEFONO	1.793
515010064 0003087830	TELEFONO	1.793
515010064 0003087831	TELEFONO	1.793
515010064 0003087832	TELEFONO	1.793
515010064 0003087833	TELEFONO	1.793
515010064 0003087834	TELEFONO	1.793
515010064 0003087835	TELEFONO	1.793
515010064 0003087836	TELEFONO	1.793
515010064 0003087837	TELEFONO	1.793
515010064 0003087838	TELEFONO	1.793
515010064 0003087839	TELEFONO	1.793
515010064 0003087840	TELEFONO	1.793
515010064 0003087841	TELEFONO	1.793
515010064 0003087842	TELEFONO	1.793
515010064 0003087843	TELEFONO	1.793
515010064 0003087844	TELEFONO	1.793
515010064 0003087845	TELEFONO	1.793

GOBIERNO DEL ESTADO DE AGUASCALIENTES
SECRETARÍA DE FINANZAS
BIENES MUEBLES
AL 31 DE DICIEMBRE DE 2019
(PESOS)

CÓDIGO	DESCRIPCIÓN DEL BIEN MUEBLE	VALOR EN LIBROS
515010064 0003087846	TELEFONO	1.793
515010064 0003087847	TELEFONO	1.793
515010064 0003087848	TELEFONO	1.793
515010064 0003087849	TELEFONO	1.793
515010064 0003087850	TELEFONO	1.793
515010064 0003087851	TELEFONO	1.793
515010064 0003087852	TELEFONO	1.793
515010064 0003087853	TELEFONO	1.793
515010064 0003087854	TELEFONO	1.793
515010064 0003087865	TELEFONO	1.793
515010064 0003087866	TELEFONO	1.793
515010064 0003087867	TELEFONO	1.793
515010064 0003087868	TELEFONO	1.793
515010064 0003087869	TELEFONO	1.793
515010064 0003087870	TELEFONO	1.793
515010064 0003087871	TELEFONO	1.793
515010064 0003087872	TELEFONO	1.793
515010064 0003087873	TELEFONO	1.793
515010064 0003087874	TELEFONO	1.793
515010064 0003087875	TELEFONO	1.793
515010064 0003087876	TELEFONO	1.793
515010064 0003087880	TELEFONO	1.793
515010064 0003087881	TELEFONO	1.793
515010064 0003087882	TELEFONO	1.793
515010064 0003087883	TELEFONO	1.793
515010064 0003087885	TELEFONO	1.793
515010064 0003087886	TELEFONO	1.793
515010064 0003087887	TELEFONO	1.793
515010064 0003087888	TELEFONO	1.793
515010064 0003087889	TELEFONO	1.793
515010064 0003087890	TELEFONO	1.793
515010064 0003087891	TELEFONO	1.793
515010064 0003087892	TELEFONO	1.793
515010064 0003087893	TELEFONO	1.793
515010064 0003087894	TELEFONO	1.793
515010064 0003087905	TELEFONO	1.793
515010064 0003087906	TELEFONO	1.793
515010064 0003087907	TELEFONO	1.793
515010064 0003087908	TELEFONO	1.793
515010064 0003087909	TELEFONO	1.793
515010064 0003087910	TELEFONO	1.793
515010064 0003087911	TELEFONO	1.793
515010064 0003087912	TELEFONO	1.793

GOBIERNO DEL ESTADO DE AGUASCALIENTES
SECRETARÍA DE FINANZAS
BIENES MUEBLES
AL 31 DE DICIEMBRE DE 2019
(PESOS)

CÓDIGO	DESCRIPCIÓN DEL BIEN MUEBLE	VALOR EN LIBROS
515010064 0003087913	TELEFONO	1.793
515010064 0003087914	TELEFONO	1.793
515010064 0003087935	TELEFONO	1.793
515010064 0003087936	TELEFONO	1.793
515010064 0003087937	TELEFONO	1.793
515010064 0003087938	TELEFONO	1.793
515010064 0003087939	TELEFONO	1.793
515010064 0003087940	TELEFONO	1.793
515010064 0003087941	TELEFONO	1.793
515010064 0003087942	TELEFONO	1.793
515010064 0003087943	TELEFONO	1.793
515010064 0003087944	TELEFONO	1.793
515010064 0003087945	TELEFONO	1.793
515010064 0003087946	TELEFONO	1.793
515010064 0003087947	TELEFONO	1.793
515010064 0003087948	TELEFONO	1.793
515010064 0003087949	TELEFONO	1.793
515010064 0003087950	TELEFONO	1.793
515010064 0003087951	TELEFONO	1.793
515010064 0003087952	TELEFONO	1.793
515010064 0003087953	TELEFONO	1.793
515010064 0003087954	TELEFONO	1.793
515010064 0003087955	TELEFONO	1.793
515010064 0003087956	TELEFONO	1.793
515010064 0003087957	TELEFONO	1.793
515010064 0003087958	TELEFONO	1.793
515010064 0003087959	TELEFONO	1.793
515010064 0003087960	TELEFONO	1.793
515010064 0003087961	TELEFONO	1.793
515010064 0003087962	TELEFONO	1.793
515010064 0003087963	TELEFONO	1.793
515010064 0003087964	TELEFONO	1.793
515010064 0003087975	TELEFONO	1.793
515010064 0003087978	TELEFONO	1.793
515010064 0003087981	TELEFONO	1.793
515010064 0003087982	TELEFONO	1.793
515010064 0003087985	TELEFONO	1.793
515010064 0003087986	TELEFONO	1.793
515010064 0003087987	TELEFONO	1.793
515010064 0003087988	TELEFONO	1.793
515010064 0003087989	TELEFONO	1.793
515010064 0003087990	TELEFONO	1.793
515010064 0003087991	TELEFONO	1.793

GOBIERNO DEL ESTADO DE AGUASCALIENTES
SECRETARÍA DE FINANZAS
BIENES MUEBLES
AL 31 DE DICIEMBRE DE 2019
(PESOS)

CÓDIGO	DESCRIPCIÓN DEL BIEN MUEBLE	VALOR EN LIBROS
515010064 0003087992	TELEFONO	1.793
515010064 0003087993	TELEFONO	1.793
515010064 0003087994	TELEFONO	1.793
515010064 0003087995	TELEFONO	1.793
515010064 0003087996	TELEFONO	1.793
515010064 0003087997	TELEFONO	1.793
515010064 0003087998	TELEFONO	1.793
515010064 0003087999	TELEFONO	1.793
515010064 0003088000	TELEFONO	1.793
515010064 0003088001	TELEFONO	1.793
515010064 0003088002	TELEFONO	1.793
515010064 0003088003	TELEFONO	1.793
515010064 0003088004	TELEFONO	1.793
515010064 0003088005	TELEFONO	1.793
515010064 0003088006	TELEFONO	1.793
515010064 0003088007	TELEFONO	1.793
515010064 0003088008	TELEFONO	1.793
515010064 0003088009	TELEFONO	1.793
515010064 0003088010	TELEFONO	1.793
515010064 0003088011	TELEFONO	1.793
515010064 0003088012	TELEFONO	1.793
515010064 0003088013	TELEFONO	1.793
515010064 0003088014	TELEFONO	1.793
515010064 0003088015	TELEFONO	1.793
515010064 0003088016	TELEFONO	1.793
515010064 0003088017	TELEFONO	1.793
515010064 0003088018	TELEFONO	1.793
515010064 0003088019	TELEFONO	1.793
515010064 0003088020	TELEFONO	1.793
515010064 0003088021	TELEFONO	1.793
515010064 0003088022	TELEFONO	1.793
515010064 0003088023	TELEFONO	1.793
515010064 0003088024	TELEFONO	1.793
515010064 0003088042	TELEFONO	1.793
515010064 0003088045	TELEFONO	1.793
515010064 0003088046	TELEFONO	1.793
515010064 0003088047	TELEFONO	1.793
515010064 0003088048	TELEFONO	1.793
515010064 0003088049	TELEFONO	1.793
515010064 0003088050	TELEFONO	1.793
515010064 0003088051	TELEFONO	1.793
515010064 0003088052	TELEFONO	1.793
515010064 0003088053	TELEFONO	1.793

GOBIERNO DEL ESTADO DE AGUASCALIENTES
SECRETARÍA DE FINANZAS
BIENES MUEBLES
AL 31 DE DICIEMBRE DE 2019
(PESOS)

CÓDIGO	DESCRIPCIÓN DEL BIEN MUEBLE	VALOR EN LIBROS
515010064 0003088054	TELEFONO	1.793
515010064 0003088055	TELEFONO	1.793
515010064 0003088056	TELEFONO	1.793
515010064 0003088057	TELEFONO	1.793
515010064 0003088058	TELEFONO	1.793
515010064 0003088059	TELEFONO	1.793
515010064 0003088060	TELEFONO	1.793
515010064 0003088061	TELEFONO	1.793
515010064 0003088062	TELEFONO	1.793
515010064 0003088063	TELEFONO	1.793
515010064 0003088064	TELEFONO	1.793
515010064 0003088065	TELEFONO	1.793
515010064 0003088066	TELEFONO	1.793
515010064 0003088067	TELEFONO	1.793
515010064 0003088068	TELEFONO	1.793
515010064 0003088069	TELEFONO	1.793
515010064 0003088070	TELEFONO	1.793
515010064 0003088071	TELEFONO	1.793
515010064 0003088072	TELEFONO	1.793
515010064 0003088073	TELEFONO	1.793
515010064 0003088074	TELEFONO	1.793
515010064 0003088076	TELEFONO	1.793
515010064 0003088077	TELEFONO	1.793
515010064 0003088078	TELEFONO	1.793
515010064 0003088081	TELEFONO	1.793
515010064 0003088082	TELEFONO	1.793
515010064 0003088084	TELEFONO	1.793
515010064 0003088085	TELEFONO	1.793
515010064 0003088086	TELEFONO	1.793
515010064 0003088087	TELEFONO	1.793
515010064 0003088088	TELEFONO	1.793
515010064 0003088089	TELEFONO	1.793
515010064 0003088090	TELEFONO	1.793
515010064 0003088091	TELEFONO	1.793
515010064 0003088092	TELEFONO	1.793
515010064 0003088093	TELEFONO	1.793
515010064 0003088094	TELEFONO	1.793
515010064 0003088095	TELEFONO	1.793
515010064 0003088096	TELEFONO	1.793
515010064 0003088097	TELEFONO	1.793
515010064 0003088098	TELEFONO	1.793
515010064 0003088099	TELEFONO	1.793
515010064 0003088100	TELEFONO	1.793

GOBIERNO DEL ESTADO DE AGUASCALIENTES
SECRETARÍA DE FINANZAS
BIENES MUEBLES
AL 31 DE DICIEMBRE DE 2019
(PESOS)

CÓDIGO	DESCRIPCIÓN DEL BIEN MUEBLE	VALOR EN LIBROS
515010064 0003088101	TELEFONO	1.793
515010064 0003088102	TELEFONO	1.793
515010064 0003088103	TELEFONO	1.793
515010064 0003088104	TELEFONO	1.793
515010064 0003088105	TELEFONO	1.793
515010064 0003088106	TELEFONO	1.793
515010064 0003088107	TELEFONO	1.793
515010064 0003088108	TELEFONO	1.793
515010064 0003088109	TELEFONO	1.793
515010064 0003088110	TELEFONO	1.793
515010064 0003088111	TELEFONO	1.793
515010064 0003088112	TELEFONO	1.793
515010064 0003088113	TELEFONO	1.793
515010064 0003088114	TELEFONO	1.793
515010064 0003088115	TELEFONO	1.793
515010064 0003088116	TELEFONO	1.793
515010064 0003088117	TELEFONO	1.793
515010064 0003088118	TELEFONO	1.793
515010064 0003088119	TELEFONO	1.793
515010064 0003088120	TELEFONO	1.793
515010064 0003088121	TELEFONO	1.793
515010064 0003088122	TELEFONO	1.793
515010064 0003088123	TELEFONO	1.793
515010064 0003088124	TELEFONO	1.793
515010064 0003088135	TELEFONO	1.793
515010064 0003088138	TELEFONO	1.793
515010064 0003088139	TELEFONO	1.793
515010064 0003088140	TELEFONO	1.793
515010064 0003088142	TELEFONO	1.793
515010064 0003088143	TELEFONO	1.793
515010064 0003088145	TELEFONO	1.793
515010064 0003088146	TELEFONO	1.793
515010064 0003088147	TELEFONO	1.793
515010064 0003088148	TELEFONO	1.793
515010064 0003088149	TELEFONO	1.793
515010064 0003088150	TELEFONO	1.793
515010064 0003088151	TELEFONO	1.793
515010064 0003088152	TELEFONO	1.793
515010064 0003088153	TELEFONO	1.793
515010064 0003088154	TELEFONO	1.793
515010064 0003088165	TELEFONO	1.793
515010064 0003088166	TELEFONO	1.793
515010064 0003088167	TELEFONO	1.793

GOBIERNO DEL ESTADO DE AGUASCALIENTES
SECRETARÍA DE FINANZAS
BIENES MUEBLES
AL 31 DE DICIEMBRE DE 2019
(PESOS)

CÓDIGO	DESCRIPCIÓN DEL BIEN MUEBLE	VALOR EN LIBROS
515010064 0003088168	TELEFONO	1.793
515010064 0003088169	TELEFONO	1.793
515010064 0003088170	TELEFONO	1.793
515010064 0003088171	TELEFONO	1.793
515010064 0003088172	TELEFONO	1.793
515010064 0003088173	TELEFONO	1.793
515010064 0003088174	TELEFONO	1.793
515010064 0003088182	TELEFONO	1.793
515010064 0003088183	TELEFONO	1.793
515010064 0003088184	TELEFONO	1.793
515010064 0003088185	TELEFONO	1.793
515010064 0003088186	TELEFONO	1.793
515010064 0003088187	TELEFONO	1.793
515010064 0003088188	TELEFONO	1.793
515010064 0003088189	TELEFONO	1.793
515010064 0003088190	TELEFONO	1.793
515010064 0003088191	TELEFONO	1.793
515010064 0003088192	TELEFONO	1.793
515010064 0003088193	TELEFONO	1.793
515010064 0003088194	TELEFONO	1.793
515010064 0003088195	TELEFONO	1.793
515010064 0003088197	TELEFONO	1.793
515010064 0003088198	TELEFONO	1.793
515010064 0003088199	TELEFONO	1.793
515010064 0003088202	TELEFONO	1.793
515010064 0003088203	TELEFONO	1.793
515010064 0003088204	TELEFONO	1.793
515010064 0003088215	TELEFONO	1.793
515010064 0003088216	TELEFONO	1.793
515010064 0003088217	TELEFONO	1.793
515010064 0003088218	TELEFONO	1.793
515010064 0003088219	TELEFONO	1.793
515010064 0003088220	TELEFONO	1.793
515010064 0003088221	TELEFONO	1.793
515010064 0003088222	TELEFONO	1.793
515010064 0003088223	TELEFONO	1.793
515010064 0003088224	TELEFONO	1.793
515010064 0003088236	TELEFONO	1.793
515010064 0003088237	TELEFONO	1.793
515010064 0003088239	TELEFONO	1.793
515010064 0003088240	TELEFONO	1.793
515010064 0003088243	TELEFONO	1.793
515010064 0003088244	TELEFONO	1.793

GOBIERNO DEL ESTADO DE AGUASCALIENTES
SECRETARÍA DE FINANZAS
BIENES MUEBLES
AL 31 DE DICIEMBRE DE 2019
(PESOS)

CÓDIGO	DESCRIPCIÓN DEL BIEN MUEBLE	VALOR EN LIBROS
515010064 0003088245	TELEFONO	1.793
515010064 0003088246	TELEFONO	1.793
515010064 0003088247	TELEFONO	1.793
515010064 0003088248	TELEFONO	1.793
515010064 0003088249	TELEFONO	1.793
515010064 0003088250	TELEFONO	1.793
515010064 0003088251	TELEFONO	1.793
515010064 0003088252	TELEFONO	1.793
515010064 0003088255	TELEFONO	1.793
515010064 0003088256	TELEFONO	1.793
515010064 0003088257	TELEFONO	1.793
515010064 0003088258	TELEFONO	1.793
515010064 0003088259	TELEFONO	1.793
515010064 0003088260	TELEFONO	1.793
515010064 0003088261	TELEFONO	1.793
515010064 0003088262	TELEFONO	1.793
515010064 0003088263	TELEFONO	1.793
515010064 0003088264	TELEFONO	1.793
515010064 0003088268	TELEFONO	1.793
515010064 0003088271	TELEFONO	1.793
515010064 0003088273	TELEFONO	1.793
515010064 0003088274	TELEFONO	1.793
515010064 0003088285	TELEFONO	1.793
515010064 0003088286	TELEFONO	1.793
515010064 0003088287	TELEFONO	1.793
515010064 0003088288	TELEFONO	1.793
515010064 0003088289	TELEFONO	1.793
515010064 0003088290	TELEFONO	1.793
515010064 0003088291	TELEFONO	1.793
515010064 0003088292	TELEFONO	1.793
515010064 0003088293	TELEFONO	1.793
515010064 0003088294	TELEFONO	1.793
515010064 0003088295	TELEFONO	1.793
515010064 0003088296	TELEFONO	1.793
515010064 0003088297	TELEFONO	1.793
515010064 0003088298	TELEFONO	1.793
515010064 0003088299	TELEFONO	1.793
515010064 0003088300	TELEFONO	1.793
515010064 0003088301	TELEFONO	1.793
515010064 0003088302	TELEFONO	1.793
515010064 0003088303	TELEFONO	1.793
515010064 0003088304	TELEFONO	1.793
515010064 0003088315	TELEFONO	1.793

GOBIERNO DEL ESTADO DE AGUASCALIENTES
SECRETARÍA DE FINANZAS
BIENES MUEBLES
AL 31 DE DICIEMBRE DE 2019
(PESOS)

CÓDIGO	DESCRIPCIÓN DEL BIEN MUEBLE	VALOR EN LIBROS
515010064 0003088316	TELEFONO	1.793
515010064 0003088317	TELEFONO	1.793
515010064 0003088318	TELEFONO	1.793
515010064 0003088319	TELEFONO	1.793
515010064 0003088320	TELEFONO	1.793
515010064 0003088321	TELEFONO	1.793
515010064 0003088322	TELEFONO	1.793
515010064 0003088323	TELEFONO	1.793
515010064 0003088324	TELEFONO	1.793
515010064 0003088325	TELEFONO	1.793
515010064 0003088326	TELEFONO	1.793
515010064 0003088327	TELEFONO	1.793
515010064 0003088328	TELEFONO	1.793
515010064 0003088329	TELEFONO	1.793
515010064 0003088330	TELEFONO	1.793
515010064 0003088331	TELEFONO	1.793
515010064 0003088332	TELEFONO	1.793
515010064 0003088333	TELEFONO	1.793
515010064 0003088334	TELEFONO	1.793
515010064 0003088375	TELEFONO	1.793
515010064 0003088376	TELEFONO	1.793
515010064 0003088377	TELEFONO	1.793
515010064 0003088378	TELEFONO	1.793
515010064 0003088379	TELEFONO	1.793
515010064 0003088380	TELEFONO	1.793
515010064 0003088381	TELEFONO	1.793
515010064 0003088382	TELEFONO	1.793
515010064 0003088383	TELEFONO	1.793
515010064 0003088384	TELEFONO	1.793
515010064 0003088385	TELEFONO	1.793
515010064 0003088386	TELEFONO	1.793
515010064 0003088387	TELEFONO	1.793
515010064 0003088388	TELEFONO	1.793
515010064 0003088389	TELEFONO	1.793
515010064 0003088390	TELEFONO	1.793
515010064 0003088391	TELEFONO	1.793
515010064 0003088392	TELEFONO	1.793
515010064 0003088393	TELEFONO	1.793
515010064 0003088394	TELEFONO	1.793
515010064 0003088395	TELEFONO	1.793
515010064 0003088396	TELEFONO	1.793
515010064 0003088397	TELEFONO	1.793
515010064 0003088398	TELEFONO	1.793

GOBIERNO DEL ESTADO DE AGUASCALIENTES
SECRETARÍA DE FINANZAS
BIENES MUEBLES
AL 31 DE DICIEMBRE DE 2019
(PESOS)

CÓDIGO	DESCRIPCIÓN DEL BIEN MUEBLE	VALOR EN LIBROS
515010064 0003088399	TELEFONO	1.793
515010064 0003088400	TELEFONO	1.793
515010064 0003088401	TELEFONO	1.793
515010064 0003088402	TELEFONO	1.793
515010064 0003088403	TELEFONO	1.793
515010064 0003088404	TELEFONO	1.793
515010064 0003088405	TELEFONO	1.793
515010064 0003088406	TELEFONO	1.793
515010064 0003088407	TELEFONO	1.793
515010064 0003088408	TELEFONO	1.793
515010064 0003088409	TELEFONO	1.793
515010064 0003088410	TELEFONO	1.793
515010064 0003088411	TELEFONO	1.793
515010064 0003088412	TELEFONO	1.793
515010064 0003088413	TELEFONO	1.793
515010064 0003088414	TELEFONO	1.793
515010064 0003088415	TELEFONO	1.793
515010064 0003088416	TELEFONO	1.793
515010064 0003088417	TELEFONO	1.793
515010064 0003088418	TELEFONO	1.793
515010064 0003088419	TELEFONO	1.793
515010064 0003088420	TELEFONO	1.793
515010064 0003088421	TELEFONO	1.793
515010064 0003088422	TELEFONO	1.793
515010064 0003088423	TELEFONO	1.793
515010064 0003088424	TELEFONO	1.793
515010064 0003088425	TELEFONO	1.793
515010064 0003088426	TELEFONO	1.793
515010064 0003088427	TELEFONO	1.793
515010064 0003088428	TELEFONO	1.793
515010064 0003088429	TELEFONO	1.793
515010064 0003088430	TELEFONO	1.793
515010064 0003088431	TELEFONO	1.793
515010064 0003088432	TELEFONO	1.793
515010064 0003088433	TELEFONO	1.793
515010064 0003088434	TELEFONO	1.793
515010064 0003088435	TELEFONO	1.793
515010064 0003088436	TELEFONO	1.793
515010064 0003088437	TELEFONO	1.793
515010064 0003088438	TELEFONO	1.793
515010064 0003088439	TELEFONO	1.793
515010064 0003088440	TELEFONO	1.793
515010064 0003088441	TELEFONO	1.793

GOBIERNO DEL ESTADO DE AGUASCALIENTES
SECRETARÍA DE FINANZAS
BIENES MUEBLES
AL 31 DE DICIEMBRE DE 2019
(PESOS)

CÓDIGO	DESCRIPCIÓN DEL BIEN MUEBLE	VALOR EN LIBROS
515010064 0003088442	TELEFONO	1.793
515010064 0003088443	TELEFONO	1.793
515010064 0003088444	TELEFONO	1.793
515010064 0003088445	TELEFONO	1.793
515010064 0003088446	TELEFONO	1.793
515010064 0003088447	TELEFONO	1.793
515010064 0003088448	TELEFONO	1.793
515010064 0003088449	TELEFONO	1.793
515010064 0003088450	TELEFONO	1.793
515010064 0003088451	TELEFONO	1.793
515010064 0003088452	TELEFONO	1.793
515010064 0003088453	TELEFONO	1.793
515010064 0003088454	TELEFONO	1.793
515010064 0003088455	TELEFONO	1.793
515010064 0003088456	TELEFONO	1.793
515010064 0003088457	TELEFONO	1.793
515010064 0003088458	TELEFONO	1.793
515010064 0003088459	TELEFONO	1.793
515010064 0003088460	TELEFONO	1.793
515010064 0003088461	TELEFONO	1.793
515010064 0003088462	TELEFONO	1.793
515010064 0003088463	TELEFONO	1.793
515010064 0003088464	TELEFONO	1.793
515010064 0003088465	TELEFONO	1.793
515010064 0003088466	TELEFONO	1.793
515010064 0003088467	TELEFONO	1.793
515010064 0003088468	TELEFONO	1.793
515010064 0003088469	TELEFONO	1.793
515010064 0003088470	TELEFONO	1.793
515010064 0003088471	TELEFONO	1.793
515010064 0003088472	TELEFONO	1.793
515010064 0003088473	TELEFONO	1.793
515010064 0003088474	TELEFONO	1.793
515010064 0003088475	TELEFONO	1.793
515010064 0003088476	TELEFONO	1.793
515010064 0003088477	TELEFONO	1.793
515010064 0003088478	TELEFONO	1.793
515010064 0003088479	TELEFONO	1.793
515010064 0003088480	TELEFONO	1.793
515010064 0003088481	TELEFONO	1.793
515010064 0003088482	TELEFONO	1.793
515010064 0003088483	TELEFONO	1.793
515010064 0003088484	TELEFONO	1.793

GOBIERNO DEL ESTADO DE AGUASCALIENTES
SECRETARÍA DE FINANZAS
BIENES MUEBLES
AL 31 DE DICIEMBRE DE 2019
(PESOS)

CÓDIGO	DESCRIPCIÓN DEL BIEN MUEBLE	VALOR EN LIBROS
515010064 0003088485	TELEFONO	1.793
515010064 0003088486	TELEFONO	1.793
515010064 0003088487	TELEFONO	1.793
515010064 0003088488	TELEFONO	1.793
515010064 0003088489	TELEFONO	1.793
515010064 0003088490	TELEFONO	1.793
515010064 0003088491	TELEFONO	1.793
515010064 0003088492	TELEFONO	1.793
515010064 0003088493	TELEFONO	1.793
515010064 0003088494	TELEFONO	1.793
515010064 0003088495	TELEFONO	1.793
515010064 0003088496	TELEFONO	1.793
515010064 0003088497	TELEFONO	1.793
515010064 0003088498	TELEFONO	1.793
515010064 0003088499	TELEFONO	1.793
515010064 0003088500	TELEFONO	1.793
515010064 0003088501	TELEFONO	1.793
515010064 0003088502	TELEFONO	1.793
515010064 0003088503	TELEFONO	1.793
515010064 0003088504	TELEFONO	1.793
515010064 0003088505	TELEFONO	1.793
515010064 0003088506	TELEFONO	1.793
515010064 0003088507	TELEFONO	1.793
515010064 0003088508	TELEFONO	1.793
515010064 0003088509	TELEFONO	1.793
515010064 0003088510	TELEFONO	1.793
515010064 0003088511	TELEFONO	1.793
515010064 0003088512	TELEFONO	1.793
515010064 0003088513	TELEFONO	1.793
515010064 0003088514	TELEFONO	1.793
515010064 0003088515	TELEFONO	1.793
515010064 0003088516	TELEFONO	1.793
515010064 0003088517	TELEFONO	1.793
515010064 0003088518	TELEFONO	1.793
515010064 0003088519	TELEFONO	1.793
515010064 0003088520	TELEFONO	1.793
515010064 0003088521	TELEFONO	1.793
515010064 0003088522	TELEFONO	1.793
515010064 0003088523	TELEFONO	1.793
515010064 0003088524	TELEFONO	1.793
515010064 0003088525	TELEFONO	1.793
515010064 0003088526	TELEFONO	1.793
515010064 0003088527	TELEFONO	1.793

GOBIERNO DEL ESTADO DE AGUASCALIENTES
SECRETARÍA DE FINANZAS
BIENES MUEBLES
AL 31 DE DICIEMBRE DE 2019
(PESOS)

CÓDIGO	DESCRIPCIÓN DEL BIEN MUEBLE	VALOR EN LIBROS
515010064 0003088528	TELEFONO	1.793
515010064 0003088529	TELEFONO	1.793
515010064 0003088530	TELEFONO	1.793
515010064 0003088531	TELEFONO	1.793
515010064 0003088532	TELEFONO	1.793
515010064 0003088533	TELEFONO	1.793
515010064 0003088534	TELEFONO	1.793
515010064 0003088555	TELEFONO	1.793
515010064 0003088556	TELEFONO	1.793
515010064 0003088557	TELEFONO	1.793
515010064 0003088558	TELEFONO	1.793
515010064 0003088559	TELEFONO	1.793
515010064 0003088560	TELEFONO	1.793
515010064 0003088561	TELEFONO	1.793
515010064 0003088562	TELEFONO	1.793
515010064 0003088563	TELEFONO	1.793
515010064 0003088594	TELEFONO	1.793
515010064 0003088595	TELEFONO	1.793
515010064 0003088596	TELEFONO	1.793
515010064 0003088597	TELEFONO	1.793
515010064 0003088598	TELEFONO	1.793
515010064 0003088599	TELEFONO	1.793
515010064 0003088600	TELEFONO	1.793
515010064 0003088601	TELEFONO	1.793
515010064 0003088602	TELEFONO	1.793
515010064 0003088603	TELEFONO	1.793
515010064 0003088605	TELEFONO	1.793
515010064 0003088606	TELEFONO	1.793
515010064 0003088607	TELEFONO	1.793
515010064 0003088608	TELEFONO	1.793
515010064 0003088609	TELEFONO	1.793
515010064 0003088610	TELEFONO	1.793
515010064 0003088611	TELEFONO	1.793
515010064 0003088613	TELEFONO	1.793
515010064 0003088616	TELEFONO	1.793
515010064 0003088622	TELEFONO	1.793
515010064 0003088624	TELEFONO	1.793
515010064 0003088625	TELEFONO	1.793
515010064 0003088626	TELEFONO	1.793
515010064 0003088627	TELEFONO	1.793
515010064 0003088628	TELEFONO	1.793
515010064 0003088629	TELEFONO	1.793
515010064 0003088630	TELEFONO	1.793

GOBIERNO DEL ESTADO DE AGUASCALIENTES
SECRETARÍA DE FINANZAS
BIENES MUEBLES
AL 31 DE DICIEMBRE DE 2019
(PESOS)

CÓDIGO	DESCRIPCIÓN DEL BIEN MUEBLE	VALOR EN LIBROS
515010064 0003088631	TELEFONO	1.793
515010064 0003088632	TELEFONO	1.793
515010064 0003088633	TELEFONO	1.793
515010064 0003088674	TELEFONO	1.793
515010064 0003088675	TELEFONO	1.793
515010064 0003088676	TELEFONO	1.793
515010064 0003088677	TELEFONO	1.793
515010064 0003088678	TELEFONO	1.793
515010064 0003088679	TELEFONO	1.793
515010064 0003088680	TELEFONO	1.793
515010064 0003088681	TELEFONO	1.793
515010064 0003088682	TELEFONO	1.793
515010064 0003088683	TELEFONO	1.793
515010064 0003088684	TELEFONO	1.793
515010064 0003088685	TELEFONO	1.793
515010064 0003088686	TELEFONO	1.793
515010064 0003088687	TELEFONO	1.793
515010064 0003088688	TELEFONO	1.793
515010064 0003088689	TELEFONO	1.793
515010064 0003088690	TELEFONO	1.793
515010064 0003088691	TELEFONO	1.793
515010064 0003088692	TELEFONO	1.793
515010064 0003088693	TELEFONO	1.793
515010064 0003088695	TELEFONO	1.793
515010064 0003088696	TELEFONO	1.793
515010064 0003088698	TELEFONO	1.793
515010064 0003088699	TELEFONO	1.793
515010064 0003088700	TELEFONO	1.793
515010064 0003088701	TELEFONO	1.793
515010064 0003088702	TELEFONO	1.793
515010064 0003088703	TELEFONO	1.793
515010064 0003088704	TELEFONO	1.793
515010064 0003088705	TELEFONO	1.793
515010064 0003088706	TELEFONO	1.793
515010064 0003088707	TELEFONO	1.793
515010064 0003088708	TELEFONO	1.793
515010064 0003088709	TELEFONO	1.793
515010064 0003088710	TELEFONO	1.793
515010064 0003088711	TELEFONO	1.793
515010064 0003088712	TELEFONO	1.793
515010064 0003088713	TELEFONO	1.793
515010064 0003088714	TELEFONO	1.793
515010064 0003088715	TELEFONO	1.793

GOBIERNO DEL ESTADO DE AGUASCALIENTES
SECRETARÍA DE FINANZAS
BIENES MUEBLES
AL 31 DE DICIEMBRE DE 2019
(PESOS)

CÓDIGO	DESCRIPCIÓN DEL BIEN MUEBLE	VALOR EN LIBROS
515010064 0003088716	TELEFONO	1.793
515010064 0003088717	TELEFONO	1.793
515010064 0003088718	TELEFONO	1.793
515010064 0003088719	TELEFONO	1.793
515010064 0003088721	TELEFONO	1.793
515010064 0003088722	TELEFONO	1.793
515010064 0003088723	TELEFONO	1.793
515010064 0003088724	TELEFONO	1.793
515010064 0003088725	TELEFONO	1.793
515010064 0003088726	TELEFONO	1.793
515010064 0003088727	TELEFONO	1.793
515010064 0003088728	TELEFONO	1.793
515010064 0003088729	TELEFONO	1.793
515010064 0003088730	TELEFONO	1.793
515010064 0003088731	TELEFONO	1.793
515010064 0003088732	TELEFONO	1.793
515010064 0003088733	TELEFONO	1.793
515010064 0003088744	TELEFONO	1.793
515010064 0003088745	TELEFONO	1.793
515010064 0003088746	TELEFONO	1.793
515010064 0003088747	TELEFONO	1.793
515010064 0003088748	TELEFONO	1.793
515010064 0003088749	TELEFONO	1.793
515010064 0003088750	TELEFONO	1.793
515010064 0003088751	TELEFONO	1.793
515010064 0003088752	TELEFONO	1.793
515010064 0003088753	TELEFONO	1.793
515010064 0003088754	TELEFONO	1.793
515010064 0003088755	TELEFONO	1.793
515010064 0003088756	TELEFONO	1.793
515010064 0003088757	TELEFONO	1.793
515010064 0003088758	TELEFONO	1.793
515010064 0003088759	TELEFONO	1.793
515010064 0003088760	TELEFONO	1.793
515010064 0003088761	TELEFONO	1.793
515010064 0003088762	TELEFONO	1.793
515010064 0003088763	TELEFONO	1.793
515010064 0003088764	TELEFONO	1.793
515010064 0003088765	TELEFONO	1.793
515010064 0003088766	TELEFONO	1.793
515010064 0003088767	TELEFONO	1.793
515010064 0003088768	TELEFONO	1.793
515010064 0003088769	TELEFONO	1.793

GOBIERNO DEL ESTADO DE AGUASCALIENTES
SECRETARÍA DE FINANZAS
BIENES MUEBLES
AL 31 DE DICIEMBRE DE 2019
(PESOS)

CÓDIGO	DESCRIPCIÓN DEL BIEN MUEBLE	VALOR EN LIBROS
515010064 0003088770	TELEFONO	1.793
515010064 0003088771	TELEFONO	1.793
515010064 0003088772	TELEFONO	1.793
515010064 0003088773	TELEFONO	1.793
515010064 0003088774	TELEFONO	1.793
515010064 0003088778	TELEFONO	1.793
515010064 0003088779	TELEFONO	1.793
515010064 0003088780	TELEFONO	1.793
515010064 0003088781	TELEFONO	1.793
515010064 0003088782	TELEFONO	1.793
515010064 0003088783	TELEFONO	1.793
515010064 0003088785	TELEFONO	1.793
515010064 0003088786	TELEFONO	1.793
515010064 0003088787	TELEFONO	1.793
515010064 0003088788	TELEFONO	1.793
515010064 0003088789	TELEFONO	1.793
515010064 0003088790	TELEFONO	1.793
515010064 0003088791	TELEFONO	1.793
515010064 0003088792	TELEFONO	1.793
515010064 0003088793	TELEFONO	1.793
515010064 0003088794	TELEFONO	1.793
515010064 0003088805	TELEFONO	1.793
515010064 0003088806	TELEFONO	1.793
515010064 0003088807	TELEFONO	1.793
515010064 0003088808	TELEFONO	1.793
515010064 0003088809	TELEFONO	1.793
515010064 0003088810	TELEFONO	1.793
515010064 0003088811	TELEFONO	1.793
515010064 0003088812	TELEFONO	1.793
515010064 0003088813	TELEFONO	1.793
515010064 0003088814	TELEFONO	1.793
515010064 0003088815	TELEFONO	1.793
515010064 0003088816	TELEFONO	1.793
515010064 0003088817	TELEFONO	1.793
515010064 0003088818	TELEFONO	1.793
515010064 0003088819	TELEFONO	1.793
515010064 0003088820	TELEFONO	1.793
515010064 0003088821	TELEFONO	1.793
515010064 0003088822	TELEFONO	1.793
515010064 0003088823	TELEFONO	1.793
515010064 0003088824	TELEFONO	1.793
515010064 0003088825	TELEFONO	1.793
515010064 0003088826	TELEFONO	1.793

GOBIERNO DEL ESTADO DE AGUASCALIENTES
SECRETARÍA DE FINANZAS
BIENES MUEBLES
AL 31 DE DICIEMBRE DE 2019
(PESOS)

CÓDIGO	DESCRIPCIÓN DEL BIEN MUEBLE	VALOR EN LIBROS
515010064 0003088827	TELEFONO	1.793
515010064 0003088828	TELEFONO	1.793
515010064 0003088829	TELEFONO	1.793
515010064 0003088830	TELEFONO	1.793
515010064 0003088831	TELEFONO	1.793
515010064 0003088832	TELEFONO	1.793
515010064 0003088833	TELEFONO	1.793
515010064 0003088834	TELEFONO	1.793
515010064 0003088835	TELEFONO	1.793
515010064 0003088836	TELEFONO	1.793
515010064 0003088837	TELEFONO	1.793
515010064 0003088838	TELEFONO	1.793
515010064 0003088839	TELEFONO	1.793
515010064 0003088840	TELEFONO	1.793
515010064 0003088841	TELEFONO	1.793
515010064 0003088842	TELEFONO	1.793
515010064 0003088843	TELEFONO	1.793
515010064 0003088844	TELEFONO	1.793
515010064 0003088855	TELEFONO	1.793
515010064 0003088856	TELEFONO	1.793
515010064 0003088857	TELEFONO	1.793
515010064 0003088858	TELEFONO	1.793
515010064 0003088859	TELEFONO	1.793
515010064 0003088860	TELEFONO	1.793
515010064 0003088861	TELEFONO	1.793
515010064 0003088862	TELEFONO	1.793
515010064 0003088863	TELEFONO	1.793
515010064 0003088864	TELEFONO	1.793
515010064 0003088875	TELEFONO	1.793
515010064 0003088876	TELEFONO	1.793
515010064 0003088877	TELEFONO	1.793
515010064 0003088878	TELEFONO	1.793
515010064 0003088879	TELEFONO	1.793
515010064 0003088880	TELEFONO	1.793
515010064 0003088881	TELEFONO	1.793
515010064 0003088882	TELEFONO	1.793
515010064 0003088883	TELEFONO	1.793
515010064 0003088884	TELEFONO	1.793
515010064 0003088885	TELEFONO	1.793
515010064 0003088886	TELEFONO	1.793
515010064 0003088887	TELEFONO	1.793
515010064 0003088888	TELEFONO	1.793
515010064 0003088889	TELEFONO	1.793

GOBIERNO DEL ESTADO DE AGUASCALIENTES
SECRETARÍA DE FINANZAS
BIENES MUEBLES
AL 31 DE DICIEMBRE DE 2019
(PESOS)

CÓDIGO	DESCRIPCIÓN DEL BIEN MUEBLE	VALOR EN LIBROS
515010064 0003088890	TELEFONO	1.793
515010064 0003088891	TELEFONO	1.793
515010064 0003088892	TELEFONO	1.793
515010064 0003088893	TELEFONO	1.793
515010064 0003088894	TELEFONO	1.793
515010064 0003088895	TELEFONO	1.793
515010064 0003088897	TELEFONO	1.793
515010064 0003088899	TELEFONO	1.793
515010064 0003088900	TELEFONO	1.793
515010064 0003088901	TELEFONO	1.793
515010064 0003088902	TELEFONO	1.793
515010064 0003088906	TELEFONO	1.793
515010064 0003088907	TELEFONO	1.793
515010064 0003088908	TELEFONO	1.793
515010064 0003088909	TELEFONO	1.793
515010064 0003088910	TELEFONO	1.793
515010064 0003088911	TELEFONO	1.793
515010064 0003088912	TELEFONO	1.793
515010064 0003088913	TELEFONO	1.793
515010064 0003088914	TELEFONO	1.793
515010064 0003088945	TELEFONO	1.793
515010064 0003088946	TELEFONO	1.793
515010064 0003088947	TELEFONO	1.793
515010064 0003088948	TELEFONO	1.793
515010064 0003088949	TELEFONO	1.793
515010064 0003088951	TELEFONO	1.793
515010064 0003088952	TELEFONO	1.793
515010064 0003088953	TELEFONO	1.793
515010064 0003088954	TELEFONO	1.793
515010064 0003088955	TELEFONO	1.793
515010064 0003088956	TELEFONO	1.793
515010064 0003088957	TELEFONO	1.793
515010064 0003088958	TELEFONO	1.793
515010064 0003088959	TELEFONO	1.793
515010064 0003088960	TELEFONO	1.793
515010064 0003088961	TELEFONO	1.793
515010064 0003088962	TELEFONO	1.793
515010064 0003088963	TELEFONO	1.793
515010064 0003088964	TELEFONO	1.793
515010064 0003088965	TELEFONO	1.793
515010064 0003088966	TELEFONO	1.793
515010064 0003088967	TELEFONO	1.793
515010064 0003088968	TELEFONO	1.793

GOBIERNO DEL ESTADO DE AGUASCALIENTES
SECRETARÍA DE FINANZAS
BIENES MUEBLES
AL 31 DE DICIEMBRE DE 2019
(PESOS)

CÓDIGO	DESCRIPCIÓN DEL BIEN MUEBLE	VALOR EN LIBROS
515010064 0003088969	TELEFONO	1.793
515010064 0003088970	TELEFONO	1.793
515010064 0003088971	TELEFONO	1.793
515010064 0003088972	TELEFONO	1.793
515010064 0003088973	TELEFONO	1.793
515010064 0003088984	TELEFONO	1.793
515010064 0003088985	TELEFONO	1.793
515010064 0003088986	TELEFONO	1.793
515010064 0003088988	TELEFONO	1.793
515010064 0003088989	TELEFONO	1.793
515010064 0003088990	TELEFONO	4.449
515010064 0003088991	TELEFONO	4.449
515010064 0003088992	TELEFONO	4.449
515010064 0003088993	TELEFONO	4.449
515010064 0003088994	TELEFONO	4.449
515010064 0003088995	TELEFONO	4.449
515010064 0003088996	TELEFONO	4.449
515010064 0003088997	TELEFONO	4.449
515010064 0003088998	TELEFONO	4.449
515010064 0003088999	TELEFONO	4.449
515010064 0003089000	TELEFONO	4.449
515010064 0003089001	TELEFONO	4.449
515010064 0003089002	TELEFONO	4.449
515010064 0003089003	TELEFONO	4.449
515010064 0003089004	TELEFONO	4.449
515010064 0003089005	TELEFONO	4.449
515010064 0003089006	TELEFONO	4.449
515010064 0003089007	TELEFONO	4.449
515010064 0003089008	TELEFONO	4.449
515010064 0003089009	TELEFONO	4.449
515010064 0003089010	TELEFONO	4.449
515010064 0003089011	TELEFONO	4.449
515010064 0003089012	TELEFONO	4.449
515010064 0003089013	TELEFONO	4.449
515010064 0003089014	TELEFONO	4.449
515010064 0003089015	TELEFONO	4.449
515010064 0003089016	TELEFONO	4.449
515010064 0003089017	TELEFONO	4.449
515010064 0003089018	TELEFONO	4.449
515010064 0003089019	TELEFONO	4.449
515010064 0003089020	TELEFONO	4.449
515010064 0003089021	TELEFONO	4.449
515010064 0003089022	TELEFONO	4.449

GOBIERNO DEL ESTADO DE AGUASCALIENTES
SECRETARÍA DE FINANZAS
BIENES MUEBLES
AL 31 DE DICIEMBRE DE 2019
(PESOS)

CÓDIGO	DESCRIPCIÓN DEL BIEN MUEBLE	VALOR EN LIBROS
515010064 0003089023	TELEFONO	4.449
515010064 0003089024	TELEFONO	4.449
515010064 0003089025	TELEFONO	4.449
515010064 0003089026	TELEFONO	4.449
515010064 0003089027	TELEFONO	4.449
515010064 0003089028	TELEFONO	4.449
515010064 0003089034	TELEFONO	4.449
515010064 0003089035	TELEFONO	4.449
515010064 0003089036	TELEFONO	4.449
515010064 0003089037	TELEFONO	4.449
515010064 0003089038	TELEFONO	4.449
515010064 0003089039	TELEFONO	4.449
515010064 0003089040	TELEFONO	4.449
515010064 0003089041	TELEFONO	4.449
515010064 0003089042	TELEFONO	4.449
515010064 0003089043	TELEFONO	4.449
515010064 0003089044	TELEFONO	4.449
515010064 0003089045	TELEFONO	4.449
515010064 0003089046	TELEFONO	4.449
515010064 0003089047	TELEFONO	4.449
515010064 0003089048	TELEFONO	4.449
515010064 0003089052	TELEFONO	4.449
515010064 0003089053	TELEFONO	4.449
515010064 0003089058	TELEFONO	4.449
515010064 0003089059	TELEFONO	4.449
515010064 0003089060	TELEFONO	4.449
515010064 0003089061	TELEFONO	4.449
515010064 0003089062	TELEFONO	4.449
515010064 0003089063	TELEFONO	4.449
515010064 0003089064	TELEFONO	4.449
515010064 0003089065	TELEFONO	4.449
515010064 0003089066	TELEFONO	4.449
515010064 0003089067	TELEFONO	4.449
515010064 0003089068	TELEFONO	4.449
515010064 0003089069	TELEFONO	4.449
515010064 0003089070	TELEFONO	4.449
515010064 0003089071	TELEFONO	4.449
515010064 0003089072	TELEFONO	4.449
515010064 0003089073	TELEFONO	4.449
515010064 0003089074	TELEFONO	4.449
515010064 0003089075	TELEFONO	4.449
515010064 0003089076	TELEFONO	4.449
515010064 0003089077	TELEFONO	4.449

GOBIERNO DEL ESTADO DE AGUASCALIENTES
SECRETARÍA DE FINANZAS
BIENES MUEBLES
AL 31 DE DICIEMBRE DE 2019
(PESOS)

CÓDIGO	DESCRIPCIÓN DEL BIEN MUEBLE	VALOR EN LIBROS
515010064 0003089078	TELEFONO	4.449
515010064 0003089079	TELEFONO	4.449
515010064 0003089080	TELEFONO	4.449
515010064 0003089081	TELEFONO	4.449
515010064 0003089082	TELEFONO	4.449
515010064 0003089083	TELEFONO	4.449
515010064 0003089084	TELEFONO	4.449
515010064 0003089085	TELEFONO	4.449
515010064 0003089086	TELEFONO	4.449
515010064 0003089087	TELEFONO	4.449
515010064 0003089088	TELEFONO	4.449
515010064 0003089089	TELEFONO	4.449
515010064 0003089090	TELEFONO	4.449
515010064 0003089091	TELEFONO	4.449
515010064 0003089092	TELEFONO	4.449
515010064 0003089093	TELEFONO	4.449
515010064 0003089094	TELEFONO	4.449
515010064 0003089095	TELEFONO	4.449
515010064 0003089096	TELEFONO	4.449
515010064 0003089097	TELEFONO	4.449
515010064 0003089098	TELEFONO	4.449
515010064 0003089099	TELEFONO	4.449
515010064 0003089100	TELEFONO	4.449
515010064 0003089101	TELEFONO	4.449
515010064 0003089102	TELEFONO	4.449
515010064 0003089103	TELEFONO	4.449
515010064 0003089104	TELEFONO	4.449
515010064 0003089105	TELEFONO	4.449
515010064 0003089106	TELEFONO	4.449
515010064 0003089107	TELEFONO	4.449
515010064 0003089108	TELEFONO	4.449
515010064 0003089109	TELEFONO	4.449
515010064 0003089111	TELEFONO	4.449
515010064 0003089112	TELEFONO	4.449
515010064 0003089113	TELEFONO	4.449
515010064 0003089114	TELEFONO	4.449
515010064 0003089115	TELEFONO	4.449
515010064 0003089116	TELEFONO	4.449
515010064 0003089117	TELEFONO	4.449
515010064 0003089118	TELEFONO	4.449
515010064 0003089119	TELEFONO	4.449
515010064 0003089128	TELEFONO	4.449
515010064 0003089129	TELEFONO	4.449

GOBIERNO DEL ESTADO DE AGUASCALIENTES
SECRETARÍA DE FINANZAS
BIENES MUEBLES
AL 31 DE DICIEMBRE DE 2019
(PESOS)

CÓDIGO	DESCRIPCIÓN DEL BIEN MUEBLE	VALOR EN LIBROS
515010064 0003089130	TELEFONO	4.449
515010064 0003089131	TELEFONO	4.449
515010064 0003089132	TELEFONO	4.449
515010064 0003089133	TELEFONO	4.449
515010064 0003089134	TELEFONO	4.449
515010064 0003089135	TELEFONO	4.449
515010064 0003089136	TELEFONO	4.449
515010064 0003089137	TELEFONO	4.449
515010064 0003089138	TELEFONO	4.449
515010064 0003089148	TELEFONO	4.449
515010064 0003089149	TELEFONO	4.449
515010064 0003089150	TELEFONO	4.449
515010064 0003089151	TELEFONO	4.449
515010064 0003089152	TELEFONO	4.449
515010064 0003089153	TELEFONO	4.449
515010064 0003089154	TELEFONO	4.449
515010064 0003089155	TELEFONO	4.449
515010064 0003089156	TELEFONO	4.449
515010064 0003089157	TELEFONO	4.449
515010064 0003089158	TELEFONO	4.449
515010064 0003089159	TELEFONO	4.449
515010064 0003089161	TELEFONO	4.449
515010064 0003089162	TELEFONO	4.449
515010064 0003089163	TELEFONO	4.449
515010064 0003089169	TELEFONO	4.449
515010064 0003089170	TELEFONO	4.449
515010064 0003089171	TELEFONO	4.449
515010064 0003089172	TELEFONO	4.449
515010064 0003089173	TELEFONO	4.449
515010064 0003089174	TELEFONO	4.449
515010064 0003089175	TELEFONO	4.449
515010064 0003089176	TELEFONO	4.449
515010064 0003089177	TELEFONO	4.449
515010064 0003089178	TELEFONO	4.449
515010064 0003089179	TELEFONO	4.449
515010064 0003089180	TELEFONO	4.449
515010064 0003089181	TELEFONO	4.449
515010064 0003089182	TELEFONO	4.449
515010064 0003089183	TELEFONO	4.449
515010064 0003089184	TELEFONO	4.449
515010064 0003089185	TELEFONO	4.449
515010064 0003089186	TELEFONO	4.449
515010064 0003089187	TELEFONO	4.449

GOBIERNO DEL ESTADO DE AGUASCALIENTES
SECRETARÍA DE FINANZAS
BIENES MUEBLES
AL 31 DE DICIEMBRE DE 2019
(PESOS)

CÓDIGO	DESCRIPCIÓN DEL BIEN MUEBLE	VALOR EN LIBROS
515010064 0003089188	TELEFONO	4.449
515010064 0003089201	TELEFONO	4.449
515010064 0003089204	TELEFONO	4.449
515010064 0003089210	TELEFONO	4.449
515010064 0003089211	TELEFONO	4.449
515010064 0003089215	TELEFONO	4.449
515010064 0003089218	TELEFONO	4.449
515010064 0003089219	TELEFONO	4.449
515010064 0003089220	TELEFONO	4.449
515010064 0003089221	TELEFONO	4.449
515010064 0003089222	TELEFONO	4.449
515010064 0003089223	TELEFONO	4.449
515010064 0003089224	TELEFONO	4.449
515010064 0003089225	TELEFONO	4.449
515010064 0003089226	TELEFONO	4.449
515010064 0003089227	TELEFONO	4.449
515010064 0003089228	TELEFONO	4.449
515010064 0003089229	TELEFONO	4.449
515010064 0003089230	TELEFONO	4.449
515010064 0003089231	TELEFONO	4.449
515010064 0003089232	TELEFONO	4.449
515010064 0003089233	TELEFONO	4.449
515010064 0003089234	TELEFONO	4.449
515010064 0003089235	TELEFONO	4.449
515010064 0003089236	TELEFONO	4.449
515010064 0003089237	TELEFONO	4.449
515010064 0003089238	TELEFONO	4.449
515010064 0003089239	TELEFONO	4.449
515010064 0003089240	TELEFONO	4.449
515010064 0003089241	TELEFONO	4.449
515010064 0003089242	TELEFONO	4.449
515010064 0003089243	TELEFONO	4.449
515010064 0003089244	TELEFONO	4.449
515010064 0003089245	TELEFONO	4.449
515010064 0003089246	TELEFONO	4.449
515010064 0003089247	TELEFONO	4.449
515010064 0003089248	TELEFONO	4.449
515010064 0003089249	TELEFONO	4.449
515010064 0003089250	TELEFONO	4.449
515010064 0003089251	TELEFONO	4.449
515010064 0003089252	TELEFONO	4.449
515010064 0003089253	TELEFONO	4.449
515010064 0003089254	TELEFONO	4.449

GOBIERNO DEL ESTADO DE AGUASCALIENTES
SECRETARÍA DE FINANZAS
BIENES MUEBLES
AL 31 DE DICIEMBRE DE 2019
(PESOS)

CÓDIGO	DESCRIPCIÓN DEL BIEN MUEBLE	VALOR EN LIBROS
515010064 0003089255	TELEFONO	4.449
515010064 0003089256	TELEFONO	4.449
515010064 0003089257	TELEFONO	4.449
515010064 0003089258	TELEFONO	4.449
515010064 0003089259	TELEFONO	4.449
515010064 0003089260	TELEFONO	4.449
515010064 0003089261	TELEFONO	4.449
515010064 0003089262	TELEFONO	4.449
515010064 0003089263	TELEFONO	4.449
515010064 0003089264	TELEFONO	4.449
515010064 0003089265	TELEFONO	4.449
515010064 0003089266	TELEFONO	4.449
515010064 0003089267	TELEFONO	4.449
515010064 0003089268	TELEFONO	4.449
515010064 0003089269	TELEFONO	4.449
515010064 0003089270	TELEFONO	4.449
515010064 0003089271	TELEFONO	4.449
515010064 0003089272	TELEFONO	4.449
515010064 0003089273	TELEFONO	4.449
515010064 0003089274	TELEFONO	4.449
515010064 0003089278	TELEFONO	4.449
515010064 0003089279	TELEFONO	4.449
515010064 0003089280	TELEFONO	4.449
515010064 0003089281	TELEFONO	4.449
515010064 0003089283	TELEFONO	4.449
515010064 0003089284	TELEFONO	4.449
515010064 0003089285	TELEFONO	4.449
515010064 0003089286	TELEFONO	4.449
515010064 0003089287	TELEFONO	4.449
515010064 0003089288	TELEFONO	4.449
515010064 0003089289	TELEFONO	4.449
515010064 0003089290	TELEFONO	4.449
515010064 0003089291	TELEFONO	4.449
515010064 0003089292	TELEFONO	4.449
515010064 0003089293	TELEFONO	4.449
515010064 0003089294	TELEFONO	4.449
515010064 0003089295	TELEFONO	4.449
515010064 0003089296	TELEFONO	4.449
515010064 0003089297	TELEFONO	4.449
515010064 0003089298	TELEFONO	4.449
515010064 0003089299	TELEFONO	4.449
515010064 0003089300	TELEFONO	4.449
515010064 0003089301	TELEFONO	4.449

GOBIERNO DEL ESTADO DE AGUASCALIENTES
SECRETARÍA DE FINANZAS
BIENES MUEBLES
AL 31 DE DICIEMBRE DE 2019
(PESOS)

CÓDIGO	DESCRIPCIÓN DEL BIEN MUEBLE	VALOR EN LIBROS
515010064 0003089302	TELEFONO	4.449
515010064 0003089303	TELEFONO	4.449
515010064 0003089304	TELEFONO	4.449
515010064 0003089305	TELEFONO	4.449
515010064 0003089306	TELEFONO	4.449
515010064 0003089309	TELEFONO	4.449
515010064 0003089315	TELEFONO	4.449
515010064 0003089316	TELEFONO	4.449
515010064 0003089317	TELEFONO	4.449
515010064 0003089318	TELEFONO	4.449
515010064 0003089319	TELEFONO	4.449
515010064 0003089320	TELEFONO	4.449
515010064 0003089321	TELEFONO	4.449
515010064 0003089323	TELEFONO	4.449
515010064 0003089324	TELEFONO	4.449
515010064 0003089325	TELEFONO	4.449
515010064 0003089326	TELEFONO	4.449
515010064 0003089327	TELEFONO	4.449
515010064 0003089328	TELEFONO	4.449
515010064 0003089329	TELEFONO	4.449
515010064 0003089330	TELEFONO	4.449
515010064 0003089331	TELEFONO	4.449
515010064 0003089332	TELEFONO	4.449
515010064 0003089333	TELEFONO	4.449
515010064 0003089334	TELEFONO	4.449
515010064 0003089335	TELEFONO	4.449
515010064 0003089336	TELEFONO	4.449
515010064 0003089337	TELEFONO	4.449
515010064 0003089338	TELEFONO	4.449
515010064 0003089339	TELEFONO	4.449
515010064 0003089340	TELEFONO	4.449
515010064 0003089341	TELEFONO	4.449
515010064 0003089342	TELEFONO	4.449
515010064 0003089343	TELEFONO	4.449
515010064 0003089344	TELEFONO	4.449
515010064 0003089368	TELEFONO	4.449
515010064 0003089369	TELEFONO	4.449
515010064 0003089370	TELEFONO	4.449
515010064 0003089372	TELEFONO	4.449
515010064 0003089395	TELEFONO	4.449
515010064 0003089399	TELEFONO	4.449
515010064 0003089400	TELEFONO	4.449
515010064 0003089401	TELEFONO	4.449

GOBIERNO DEL ESTADO DE AGUASCALIENTES
SECRETARÍA DE FINANZAS
BIENES MUEBLES
AL 31 DE DICIEMBRE DE 2019
(PESOS)

CÓDIGO	DESCRIPCIÓN DEL BIEN MUEBLE	VALOR EN LIBROS
515010064 0003089402	TELEFONO	4.449
515010064 0003089403	TELEFONO	4.449
515010064 0003089404	TELEFONO	4.449
515010064 0003089405	TELEFONO	4.449
515010064 0003089407	TELEFONO	4.449
515010064 0003089408	TELEFONO	4.449
515010064 0003089409	TELEFONO	4.449
515010064 0003089410	TELEFONO	4.449
515010064 0003089411	TELEFONO	4.449
515010064 0003089412	TELEFONO	4.449
515010064 0003089413	TELEFONO	4.449
515010064 0003089414	TELEFONO	4.449
515010064 0003089415	TELEFONO	4.449
515010064 0003089418	TELEFONO	4.449
515010064 0003089419	TELEFONO	4.449
515010064 0003089420	TELEFONO	4.449
515010064 0003089421	TELEFONO	4.449
515010064 0003089426	TELEFONO	4.449
515010064 0003089427	TELEFONO	4.449
515010064 0003089428	TELEFONO	4.449
515010064 0003089429	TELEFONO	4.449
515010064 0003089430	TELEFONO	4.449
515010064 0003089431	TELEFONO	4.449
515010064 0003089432	TELEFONO	4.449
515010064 0003089433	TELEFONO	4.449
515010064 0003089434	TELEFONO	4.449
515010064 0003089435	TELEFONO	4.449
515010064 0003089436	TELEFONO	4.449
515010064 0003089437	TELEFONO	4.449
515010064 0003089438	TELEFONO	4.449
515010064 0003089439	TELEFONO	4.449
515010064 0003089440	TELEFONO	4.449
515010064 0003089441	TELEFONO	4.449
515010064 0003089442	TELEFONO	4.449
515010064 0003089443	TELEFONO	4.449
515010064 0003089444	TELEFONO	4.449
515010064 0003089445	TELEFONO	4.449
515010064 0003089446	TELEFONO	4.449
515010064 0003089447	TELEFONO	4.449
515010064 0003089448	TELEFONO	4.449
515010064 0003089449	TELEFONO	4.449
515010064 0003089450	TELEFONO	4.449
515010064 0003089451	TELEFONO	4.449

GOBIERNO DEL ESTADO DE AGUASCALIENTES
SECRETARÍA DE FINANZAS
BIENES MUEBLES
AL 31 DE DICIEMBRE DE 2019
(PESOS)

CÓDIGO	DESCRIPCIÓN DEL BIEN MUEBLE	VALOR EN LIBROS
515010064 0003089452	TELEFONO	4.449
515010064 0003089453	TELEFONO	4.449
515010064 0003089454	TELEFONO	4.449
515010064 0003089466	TELEFONO	4.449
515010064 0003089467	TELEFONO	4.449
515010064 0003089468	TELEFONO	4.449
515010064 0003089469	TELEFONO	4.449
515010064 0003089470	TELEFONO	4.449
515010064 0003089471	TELEFONO	4.449
515010064 0003089472	TELEFONO	4.449
515010064 0003089473	TELEFONO	4.449
515010064 0003089474	TELEFONO	4.449
515010064 0003089475	TELEFONO	4.449
515010064 0003089477	TELEFONO	4.449
515010064 0003089478	TELEFONO	4.449
515010064 0003089480	TELEFONO	4.449
515010064 0003089481	TELEFONO	4.449
515010064 0003089482	TELEFONO	9.219
515010064 0003089484	TELEFONO	9.219
515010064 0003089485	TELEFONO	9.219
515010064 0003089486	TELEFONO	9.219
515010064 0003089487	TELEFONO	9.219
515010064 0003089488	TELEFONO	9.219
515010064 0003089489	TELEFONO	9.219
515010064 0003089490	TELEFONO	9.219
515010064 0003089491	TELEFONO	9.219
515010064 0003089492	TELEFONO	9.219
515010064 0003089493	TELEFONO	9.219
515010064 0003089494	TELEFONO	9.219
515010064 0003089495	TELEFONO	9.219
515010064 0003089496	TELEFONO	9.219
515010064 0003089497	TELEFONO	9.219
515010064 0003089498	TELEFONO	9.219
515010064 0003089499	TELEFONO	9.219
515010064 0003089500	TELEFONO	9.219
515010064 0003089501	TELEFONO	9.219
515010064 0003089502	TELEFONO	9.219
515010064 0003089503	TELEFONO	9.219
515010064 0003089505	TELEFONO	9.219
515010064 0003089507	TELEFONO	9.219
515010064 0003089510	TELEFONO	9.219
515010064 0003089511	TELEFONO	9.219
515010064 0003089515	TELEFONO	9.219

GOBIERNO DEL ESTADO DE AGUASCALIENTES
SECRETARÍA DE FINANZAS
BIENES MUEBLES
AL 31 DE DICIEMBRE DE 2019
(PESOS)

CÓDIGO	DESCRIPCIÓN DEL BIEN MUEBLE	VALOR EN LIBROS
515010064 0003089516	TELEFONO	9.219
515010064 0003089522	TELEFONO	9.219
515010064 0003089523	TELEFONO	9.219
515010064 0003089524	TELEFONO	9.219
515010064 0003089525	TELEFONO	9.219
515010064 0003089526	TELEFONO	9.219
515010064 0003089527	TELEFONO	9.219
515010064 0003089528	TELEFONO	9.219
515010064 0003089529	TELEFONO	9.219
515010064 0003089530	TELEFONO	9.219
515010064 0003089531	TELEFONO	9.219
515010064 0003089532	TELEFONO	9.219
515010064 0003089533	TELEFONO	9.219
515010064 0003089534	TELEFONO	9.219
515010064 0003089535	TELEFONO	9.219
515010064 0003089536	TELEFONO	9.219
515010064 0003089537	TELEFONO	9.219
515010064 0003089538	TELEFONO	9.219
515010064 0003089539	TELEFONO	9.219
515010064 0003089540	TELEFONO	9.219
515010064 0003089541	TELEFONO	9.219
515010064 0003089543	TELEFONO	9.219
515010064 0003089544	TELEFONO	9.219
515010064 0003089545	TELEFONO	9.219
515010064 0003089546	TELEFONO	9.219
515010064 0003089547	TELEFONO	9.219
515010064 0003089548	TELEFONO	9.219
515010064 0003089549	TELEFONO	9.219
515010064 0003089551	TELEFONO	9.219
515010064 0003089552	TELEFONO	9.219
515010064 0003089553	TELEFONO	9.219
515010064 0003089554	TELEFONO	9.219
515010064 0003089555	TELEFONO	9.219
515010064 0003089556	TELEFONO	9.219
515010064 0003089557	TELEFONO	9.219
515010064 0003089558	TELEFONO	9.219
515010064 0003089559	TELEFONO	9.219
515010064 0003089560	TELEFONO	9.219
515010064 0003089561	TELEFONO	9.219
515010064 0003089562	TELEFONO	9.219
515010064 0003089568	TELEFONO	9.219
515010064 0003089569	TELEFONO	9.219
515010064 0003089570	TELEFONO	9.219

GOBIERNO DEL ESTADO DE AGUASCALIENTES
SECRETARÍA DE FINANZAS
BIENES MUEBLES
AL 31 DE DICIEMBRE DE 2019
(PESOS)

CÓDIGO	DESCRIPCIÓN DEL BIEN MUEBLE	VALOR EN LIBROS
515010064 0003089572	TELEFONO	9.219
515010064 0003089573	TELEFONO	9.219
515010064 0003089574	TELEFONO	9.219
515010064 0003089575	TELEFONO	9.219
515010064 0003089577	TELEFONO	9.219
515010064 0003089578	TELEFONO	9.219
515010064 0003089580	TELEFONO	9.219
515010064 0003089581	TELEFONO	9.219
515010064 0003089583	TELEFONO	9.219
515010064 0003089584	TELEFONO	9.219
515010064 0003089590	TELEFONO	9.219
515010064 0003089593	TELEFONO	9.219
515010064 0003089594	TELEFONO	9.219
515010064 0003089595	TELEFONO	9.219
515010064 0003089596	TELEFONO	9.219
515010064 0003089597	TELEFONO	9.219
515010064 0003089598	TELEFONO	9.219
515010064 0003089599	TELEFONO	9.219
515010064 0003089600	TELEFONO	9.219
515010064 0003089601	TELEFONO	9.219
515010064 0003089602	TELEFONO	9.219
515010064 0003089603	TELEFONO	9.219
515010064 0003089604	TELEFONO	9.219
515010064 0003089605	TELEFONO	9.219
515010064 0003089607	TELEFONO	9.219
515010064 0003089609	TELEFONO	9.219
515010064 0003089611	TELEFONO	9.219
515010064 0003089613	TELEFONO	9.219
515010064 0003089614	TELEFONO	9.219
515010064 0003089615	TELEFONO	9.219
515010064 0003089616	TELEFONO	9.219
515010064 0003089617	TELEFONO	9.219
515010064 0003089618	TELEFONO	9.219
515010064 0003089619	TELEFONO	9.219
515010064 0003089620	TELEFONO	9.219
515010064 0003089621	TELEFONO	9.219
515010064 0003089622	TELEFONO	9.219
515010064 0003089623	TELEFONO	9.219
515010064 0003089624	TELEFONO	9.219
515010064 0003089625	TELEFONO	9.219
515010064 0003089626	TELEFONO	9.219
515010064 0003089627	TELEFONO	9.219
515010064 0003089628	TELEFONO	9.219

GOBIERNO DEL ESTADO DE AGUASCALIENTES
SECRETARÍA DE FINANZAS
BIENES MUEBLES
AL 31 DE DICIEMBRE DE 2019
(PESOS)

CÓDIGO	DESCRIPCIÓN DEL BIEN MUEBLE	VALOR EN LIBROS
515010064 0003089629	TELEFONO	9.219
515010064 0003089630	TELEFONO	9.219
515010064 0003089631	TELEFONO	9.219
515010064 0003089632	TELEFONO	9.219
515010064 0003089633	TELEFONO	9.219
515010064 0003089634	TELEFONO	9.219
515010064 0003089635	TELEFONO	9.219
515010064 0003089636	TELEFONO	9.219
515010064 0003089637	TELEFONO	9.219
515010064 0003089638	TELEFONO	9.219
515010064 0003089639	TELEFONO	9.219
515010064 0003089640	TELEFONO	9.219
515010064 0003089641	TELEFONO	9.219
515010064 0003089642	TELEFONO	9.219
515010064 0003089643	TELEFONO	9.219
515010064 0003089644	TELEFONO	9.219
515010064 0003089645	TELEFONO	9.219
515010064 0003089646	TELEFONO	9.219
515010064 0003089647	TELEFONO	9.219
515010064 0003089648	TELEFONO	9.219
515010064 0003089649	TELEFONO	9.219
515010064 0003089650	TELEFONO	9.219
515010064 0003089651	TELEFONO	9.219
515010064 0003089652	TELEFONO	9.219
515010064 0003089653	TELEFONO	9.219
515010064 0003089654	TELEFONO	9.219
515010064 0003089655	TELEFONO	9.219
515010064 0003089656	TELEFONO	9.219
515010064 0003089657	TELEFONO	9.219
515010064 0003089658	TELEFONO	9.219
515010064 0003089659	TELEFONO	9.219
515010064 0003089661	TELEFONO	9.219
515010064 0003089662	TELEFONO	9.219
515010064 0003089663	TELEFONO	9.219
515010064 0003089664	TELEFONO	9.219
515010064 0003089665	TELEFONO	9.219
515010064 0003089666	TELEFONO	9.219
515010064 0003089667	TELEFONO	9.219
515010064 0003089668	TELEFONO	9.219
515010064 0003089669	TELEFONO	9.219
515010064 0003089670	TELEFONO	9.219
515010064 0003089671	TELEFONO	9.219
515010064 0003089672	TELEFONO	9.219

GOBIERNO DEL ESTADO DE AGUASCALIENTES
SECRETARÍA DE FINANZAS
BIENES MUEBLES
AL 31 DE DICIEMBRE DE 2019
(PESOS)

CÓDIGO	DESCRIPCIÓN DEL BIEN MUEBLE	VALOR EN LIBROS
515010064 0003089673	TELEFONO	9.219
515010064 0003089674	TELEFONO	9.219
515010064 0003089675	TELEFONO	9.219
515010064 0003089676	TELEFONO	9.219
515010064 0003089677	TELEFONO	9.219
515010064 0003089678	TELEFONO	9.219
515010064 0003089679	TELEFONO	9.219
515010064 0003089680	TELEFONO	9.219
515010064 0003089681	TELEFONO	9.219
515010064 0003089682	TELEFONO	9.219
515010064 0003089683	TELEFONO	9.219
515010064 0003089684	TELEFONO	9.219
515010064 0003089685	TELEFONO	9.219
515010064 0003089686	TELEFONO	9.219
515010064 0003089687	TELEFONO	9.219
515010064 0003089688	TELEFONO	9.219
515010064 0003089689	TELEFONO	9.219
515010064 0003089690	TELEFONO	9.219
515010064 0003089691	TELEFONO	9.219
515010064 0003089702	TELEFONO	9.219
515010064 0003089704	TELEFONO	9.219
515010064 0003089705	TELEFONO	9.219
515010064 0003089706	TELEFONO	9.219
515010064 0003089707	TELEFONO	9.219
515010064 0003089708	TELEFONO	9.219
515010064 0003089709	TELEFONO	9.219
515010064 0003089710	TELEFONO	9.219
515010064 0003089711	TELEFONO	9.219
515010064 0003089712	TELEFONO	9.219
515010064 0003089713	TELEFONO	9.219
515010064 0003089715	TELEFONO	9.219
515010064 0003089716	TELEFONO	9.219
515010064 0003089717	TELEFONO	9.219
515010064 0003089718	TELEFONO	9.219
515010064 0003089719	TELEFONO	9.219
515010064 0003089720	TELEFONO	9.219
515010064 0003089722	TELEFONO	9.219
515010064 0003089723	TELEFONO	9.219
515010064 0003089724	TELEFONO	9.219
515010064 0003089725	TELEFONO	9.219
515010064 0003089726	TELEFONO	9.219
515010064 0003089728	TELEFONO	9.219
515010064 0003089729	TELEFONO	9.219

GOBIERNO DEL ESTADO DE AGUASCALIENTES
SECRETARÍA DE FINANZAS
BIENES MUEBLES
AL 31 DE DICIEMBRE DE 2019
(PESOS)

CÓDIGO	DESCRIPCIÓN DEL BIEN MUEBLE	VALOR EN LIBROS
515010064 0003089730	TELEFONO	9.219
515010064 0003089731	TELEFONO	9.219
515010064 0003089734	TELEFONO	9.219
515010064 0003089735	TELEFONO	9.219
515010064 0003089737	TELEFONO	9.219
515010064 0003089739	TELEFONO	9.219
515010064 0003089740	TELEFONO	9.219
515010064 0003089741	TELEFONO	9.219
515010064 0003089742	TELEFONO	9.219
515010064 0003089744	TELEFONO	9.219
515010064 0003089745	TELEFONO	16.774
515010064 0003089747	TELEFONO	16.774
515010064 0003089748	TELEFONO	16.774
515010064 0003089749	TELEFONO	16.774
515010064 0003089750	TELEFONO	16.774
515010064 0003089751	TELEFONO	16.774
515010064 0003089752	TELEFONO	16.774
515010064 0003089753	TELEFONO	16.774
515010064 0003089754	TELEFONO	16.774
515010064 0003089755	TELEFONO	16.774
515010064 0003089756	TELEFONO	16.774
515010064 0003089757	TELEFONO	16.774
515010064 0003089758	TELEFONO	16.774
515010064 0003089759	TELEFONO	16.774
515010064 0003089760	TELEFONO	16.774
515010064 0003089761	TELEFONO	16.774
515010064 0003089762	TELEFONO	16.774
515010064 0003089763	TELEFONO	16.774
515010064 0003089764	TELEFONO	16.774
515010064 0003089765	TELEFONO	16.774
515010064 0003089766	TELEFONO	16.774
515010064 0003089767	TELEFONO	16.774
515010064 0003089768	TELEFONO	16.774
515010064 0003089770	TELEFONO	16.774
515010064 0003089771	TELEFONO	16.774
515010064 0003089772	TELEFONO	16.774
515010064 0003089773	TELEFONO	16.774
515010064 0003089774	TELEFONO	16.774
515010064 0003089775	TELEFONO	16.774
515010064 0003089776	TELEFONO	16.774
515010064 0003089777	TELEFONO	16.774
515010064 0003089778	TELEFONO	16.774
515010064 0003089779	TELEFONO	16.774

GOBIERNO DEL ESTADO DE AGUASCALIENTES
SECRETARÍA DE FINANZAS
BIENES MUEBLES
AL 31 DE DICIEMBRE DE 2019
(PESOS)

CÓDIGO	DESCRIPCIÓN DEL BIEN MUEBLE	VALOR EN LIBROS
515010064 0003089780	TELEFONO	16.774
515010064 0003089781	TELEFONO	16.774
515010064 0003089782	TELEFONO	16.774
515010064 0003089783	TELEFONO	16.774
515010064 0003089784	TELEFONO	16.774
515010064 0003089785	TELEFONO	16.774
515010064 0003089786	TELEFONO	16.774
515010064 0003089787	TELEFONO	16.774
515010064 0003089788	TELEFONO	16.774
515010064 0003089789	TELEFONO	16.774
515010064 0003089790	TELEFONO	16.774
515010064 0003089791	TELEFONO	16.774
515010064 0003089792	TELEFONO	16.774
515010064 0003089793	TELEFONO	16.774
515010064 0003089794	TELEFONO	16.774
515010064 0003089795	TELEFONO	16.774
515010064 0003089796	TELEFONO	16.774
515010064 0003089797	TELEFONO	16.774
515010064 0003089801	TELEFONO	46.527
515010064 0003089802	TELEFONO	46.527
515010066 0003015783	PANTALLA	1
515010066 0003015784	PANTALLA	1
515010066 0003015785	PANTALLA (T.V.) DE 23"	1
515010066 0003015786	PANTALLA 15"	1
515010066 0003015787	PANTALLA 42" PLASMA	1
515010066 0003015788	PANTALLA CON TRIPIE	1
515010066 0003015789	PANTALLA CON TRIPIE	1
515010066 0003015790	PANTALLA CON TRIPIE	1
515010066 0003015791	PANTALLA DE 18.5"	1
515010066 0003015792	PANTALLA DE 18.5"	1
515010066 0003015793	PANTALLA DE 18.5"	1
515010066 0003015794	PANTALLA DE 20"	1
515010066 0003015795	PANTALLA DE 42" PLASMA	1
515010066 0003015796	PANTALLA DE 50" PARA G.P.S.	1
515010066 0003015797	PANTALLA DE 80"	1
515010066 0003015798	PANTALLA DE LED 21.5"	1
515010066 0003015799	PANTALLA DE LED DE 18.5"	1
515010066 0003015800	PANTALLA DE LED DE 46" 1920 X 1080	1
515010066 0003015801	PANTALLA DE LED DE 46" 1920 X 1080	1
515010066 0003015802	PANTALLA DE LED DE 48" 1920 X 1080	1
515010066 0003015803	PANTALLA DE LED DE 48" 1920 X 1080	1
515010066 0003015804	PANTALLA DE PARED ELECTRONICA DE 2.44*2.50	1
515010066 0003015805	PANTALLA DE PLASMA 42"	1

GOBIERNO DEL ESTADO DE AGUASCALIENTES
SECRETARÍA DE FINANZAS
BIENES MUEBLES
AL 31 DE DICIEMBRE DE 2019
(PESOS)

CÓDIGO	DESCRIPCIÓN DEL BIEN MUEBLE	VALOR EN LIBROS
515010066 0003015806	PANTALLA DE PLASMA 42"	1
515010066 0003015807	PANTALLA DE PLASMA 52"	1
515010066 0003015808	PANTALLA DE PLASMA DE 32"	1
515010066 0003015810	PANTALLA DE PROYECCION DE 60" PARA PARED	1
515010066 0003015811	PANTALLA DE PROYECCION DE PARED DE 53" X 67"	1
515010066 0003015812	PANTALLA DE PROYECCIãN ELÛCTRICA DE 2.44 X 2.44	1
515010066 0003015813	PANTALLA DE PROYECCION ELECTRICA DE 2.44 X 2.44 MTS	1
515010066 0003015815	PANTALLA ELCTRONICA OARA TURNO	1
515010066 0003015816	PANTALLA ELECTRONICA DE PARED C/BLANCO 2.44*2.50	1
515010066 0003015817	PANTALLA ELECTRONICA DE PARED C/BLANCO 2.44*2.50	1
515010066 0003015818	PANTALLA ENROLLABLE	1
515010066 0003015819	PANTALLA ENROLLABLE	1
515010066 0003015820	PANTALLA ENROLLABLE	1
515010066 0003015822	PANTALLA ENROLLABLE CON MECANISMO ELECTRICO	1
515010066 0003015824	PANTALLA ENROLLABLE DE PARED	1
515010066 0003015825	PANTALLA ENRROLLABLE	1
515010066 0003015826	PANTALLA ENRROLLABLE	1
515010066 0003015827	PANTALLA ENRROLLABLE	1
515010066 0003015828	PANTALLA ENRROLLABLE	1
515010066 0003015829	PANTALLA ENRROLLABLE	1
515010066 0003015831	PANTALLA ENRROLLABLE	1
515010066 0003015833	PANTALLA ENRROLLABLE CON TRIPIE	1
515010066 0003015835	PANTALLA LCD 32"	1
515010066 0003015836	PANTALLA LCD 32"	1
515010066 0003015837	PANTALLA LCDCON T.V. 32"	1
515010066 0003015838	PANTALLA LED 40"	1
515010066 0003015839	PANTALLA LED 40" RESOLUCIãN FULL HD 1920 X 1080	1
515010066 0003015840	PANTALLA LED 40" RESOLUCIãN FULL-HD	1
515010066 0003015841	PANTALLA LED DE 18.5	1
515010066 0003015842	PANTALLA LED DE 18.5	1
515010066 0003015843	PANTALLA LED DE 18.5	1
515010066 0003015844	PANTALLA LED DE 18.5	1
515010066 0003015845	PANTALLA LED DE 18.5	1
515010066 0003015846	PANTALLA LED DE 18.5	1
515010066 0003015847	PANTALLA LED DE 18.5	1
515010066 0003015848	PANTALLA LED DE 42" PARA EQUIPO DE MONITOREO	1
515010066 0003015849	PANTALLA LED DE 42" PARA EQUIPO DE MONITOREO	1
515010066 0003015850	PANTALLA LED DE 42" PARA EQUIPO DE MONITOREO	1
515010066 0003015851	PANTALLA LED DE 42" PARA EQUIPO DE MONITOREO	1
515010066 0003015852	PANTALLA LED DE 42" PARA EQUIPO DE MONITOREO	1
515010066 0003015853	PANTALLA LED DE 42" PARA EQUIPO DE MONITOREO	1
515010066 0003015854	PANTALLA LED DE 42" PARA EQUIPO DE MONITOREO	1
515010066 0003015855	PANTALLA LED DE 42" PARA EQUIPO DE MONITOREO	1

GOBIERNO DEL ESTADO DE AGUASCALIENTES
SECRETARÍA DE FINANZAS
BIENES MUEBLES
AL 31 DE DICIEMBRE DE 2019
(PESOS)

CÓDIGO	DESCRIPCIÓN DEL BIEN MUEBLE	VALOR EN LIBROS
515010066 0003015856	PANTALLA LED DE 42" PARA EQUIPO DE MONITOREO	1
515010066 0003015857	PANTALLA LED DE 50"	1
515010066 0003015858	PANTALLA PARA PROYECCION	1
515010066 0003015859	PANTALLA PARA PROYECCION DE 2.44 X 2.44 MTS PORTATIL CON TRIPIE	1
515010066 0003015860	PANTALLA PARA PROYECCION PORTATIL DE 1,78X1,78 MTS. CON TRIPIE	1
515010066 0003015861	PANTALLA PARA PROYECCION PORTATIL DE 1,78X1,78 MTS. CON TRIPIE	1
515010066 0003015862	PANTALLA PARA PROYECCION PORTATIL DE 1,78X1,78 MTS. CON TRIPIE	1
515010066 0003015863	PANTALLA PARA TURNO	1
515010066 0003015865	PANTALLA PLASMA 42"	1
515010066 0003015867	PANTALLA PLASMA 42"	1
515010066 0003015868	PANTALLA PLASMA 42"	1
515010066 0003015869	PANTALLA PLASMA DE 42"	1
515010066 0003015870	PANTALLA TURNOMATIC	1
515010066 0003018531	TURNO PANTALLA ELECTRICA	1
515010066 0003048753	PANTALLA DE PARED DE 1.78*1.78	584
515010066 0003049163	PANTALLA	599
515010066 0003049255	PANTALLA DE PARED DE 1.78X1.78 MTS.	614
515010066 0003049256	PANTALLA DE PARED DE 1.78X1.78 MTS.	614
515010066 0003049962	PANTALLA DE PROYECCION DE PARED DE 1.78 X 1.78 MTS.	718
515010066 0003052673	PANTALLA DE TRIPIE 1,52 X 1,52 MTS,	1.082
515010066 0003053190	PANTALLA P/CAÑON DE TRIPIE 1.78*1.78	1.126
515010066 0003053439	PANTALLA PARA PROYECCION	1.151
515010066 0003054085	PANTALLA DE PROYECCION DE 1.77 X 1.77 MTS	1.259
515010066 0003054128	PANTALLA DE TRIPIE DE 1,52*1,52 MTS.	1.265
515010066 0003055166	PANTALLA LED P/ COMPUTADORA DE 18.5	1.387
515010066 0003055167	PANTALLA LED P/ COMPUTADORA DE 18.5	1.387
515010066 0003055168	PANTALLA LED P/ COMPUTADORA DE 18.5	1.387
515010066 0003055169	PANTALLA LED P/ COMPUTADORA DE 18.5	1.387
515010066 0003055170	PANTALLA LED P/ COMPUTADORA DE 18.5	1.387
515010066 0003055171	PANTALLA LED P/ COMPUTADORA DE 18.5	1.387
515010066 0003055172	PANTALLA LED P/ COMPUTADORA DE 18.5	1.387
515010066 0003055352	PANTALLA DE PROYECCION DE .60*.60CMS. CON TRIPIE	1.399
515010066 0003055414	PANTALLA DE PROYECCION	1.426
515010066 0003055694	PANTALLA DE PROYECCION CON TRIPIE DE 1.78*1.78 MTS.	1.458
515010066 0003056616	PANTALLA PARA PROYECCION	1.560
515010066 0003057369	PANTALLA P/ PROYECTOR DESENRROLLABLE	1.682
515010066 0003057472	PANTALLA DE VIDEO PROYECCION DE PARED DE 2,13*2,13 MTS.	1.724
515010066 0003058859	PANTALLA DE 18.5"	1.903
515010066 0003058860	PANTALLA DE 18.5"	1.903
515010066 0003059342	PANTALLA CON TRIPIE DE 1.52X1.52	2.088
515010066 0003059441	PANTALLA PARA PROYECCION DE 2.44X2.44 DE PARED	2.110
515010066 0003059572	PANTALLA DE PROYECCION CON TRIPIE	2.184
515010066 0003060295	PANTALLA LCD 17"	2.395

GOBIERNO DEL ESTADO DE AGUASCALIENTES
SECRETARÍA DE FINANZAS
BIENES MUEBLES
AL 31 DE DICIEMBRE DE 2019
(PESOS)

CÓDIGO	DESCRIPCIÓN DEL BIEN MUEBLE	VALOR EN LIBROS
515010066 0003060296	PANTALLA LCD 17"	2.395
515010066 0003060956	PANTALLA DE PROYECCION DE PARED 2.14*2	2.600
515010066 0003060957	PANTALLA DE PROYECCION DE PARED 2.14*2	2.600
515010066 0003062106	PANTALLA PARA PROYECCION CON PEDESTAL MEDIA 2.13*2.13 MTS.	3.100
515010066 0003062743	PANTALLA DE TRIPIE	3.506
515010066 0003063241	PANTALLA DE PROYECCION CON TRIPIE DE 2.44	3.938
515010066 0003063763	PANTALLA PARA PROYECCION DE 2.44*2.44 MTS. CON TRIPIE	4.255
515010066 0003064149	PANTALLA DE TRIPIE PARA PROYECCION	4.579
515010066 0003064704	PANTALLA DE PROYECCION ELECTRICA DE 2.13*2.13 MTS.	4.985
515010066 0003065149	PANTALLA DE PARED PARA PROYECCION DE 2.14*2.14 MTS.	5.370
515010066 0003065269	PANTALLA ELECTRONICA DE PARED DE 1.52*1.52 MTS.	5.500
515010066 0003065275	PANTALLA DE PROYECCION ELECTRICA DE PARE DE 1.52*1.52 MTS.	5.518
515010066 0003065276	PANTALLA DE PROYECCION ELECTRICA DE PARE DE 1.52*1.52 MTS.	5.518
515010066 0003065476	PANTALLA ELECTRICA DE 2.44*2.44 MTS	5.779
515010066 0003066073	PANTALLA PORTATIL CON MARCO METÁLICO DE 2	6.717
515010066 0003066097	PANTALLA DE LCD 32"	6.795
515010066 0003066098	PANTALLA DE LCD DE 32"	6.795
515010066 0003066330	PANTALLA SUPERFICIE TRACERA DE 2,75",3,6	7.220
515010066 0003066378	PANTALLA DE 40" LCD FULL	7.300
515010066 0003066379	PANTALLA DE 40" LCD FULL	7.300
515010066 0003066565	PANTALLA LCD DE 32 PULGADAS	7.649
515010066 0003066566	PANTALLA LCD DE 32 PULGADAS	7.649
515010066 0003066567	PANTALLA LCD DE 32 PULGADAS	7.649
515010066 0003066743	PANTALLA DE PROYECCION DE PARED ELECTRICA	7.790
515010066 0003066866	PANTALLA PLASMA 43"	7.801
515010066 0003066867	PANTALLA PLASMA 43"	7.801
515010066 0003066893	PANTALLA TOUCHSCREEN 15"	7.817
515010066 0003066894	PANTALLA TOUCHSCREEN DE 15"	7.817
515010066 0003066895	PANTALLA TOUCHSCREEN DE 15"	7.817
515010066 0003066896	PANTALLA TOCHSCREEN DE 15"	7.817
515010066 0003066897	PANTALLA TOUCHSCREEN DE 15"	7.817
515010066 0003066898	PANTALLA TOUCHSCREEN DE 15"	7.817
515010066 0003067221	PANTALLA PARA PROYECCION ELECTRICA CON CONTROL DE 120"	8.372
515010066 0003067255	PANTALLA DE 32 PULGADAS	8.399
515010066 0003067256	PANTALLA LCD 32 PULGADAS	8.399
515010066 0003067257	PANTALLA LCD 32 PULGADAS	8.399
515010066 0003067258	PANTALLA LCD 32 PULGADAS	8.399
515010066 0003067259	PANTALLA LCD 32 PULGADAS	8.399
515010066 0003067260	PANTALLA LCD 32 PULGADAS	8.399
515010066 0003067261	PANTALLA LCD 32 PULGADAS	8.399
515010066 0003067262	PANTALLA LCD 32 PULGADAS	8.399
515010066 0003067281	PANTALL DE TV 40" LED	8.468
515010066 0003067282	PANTALLA DE TV 40" LED	8.468

GOBIERNO DEL ESTADO DE AGUASCALIENTES
SECRETARÍA DE FINANZAS
BIENES MUEBLES
AL 31 DE DICIEMBRE DE 2019
(PESOS)

CÓDIGO	DESCRIPCIÓN DEL BIEN MUEBLE	VALOR EN LIBROS
515010066 0003067553	PANTALLA DE PARED ELECTRICA DE 2044X2.44	8.900
515010066 0003067595	PANTALLA LCD 42 PULGADAS	8.999
515010066 0003067596	PANTALLA LCD 42 PULGADAS	8.999
515010066 0003067833	PANTALLA DE LCD 32"	9.279
515010066 0003068699	PANTALLA DE 18.5 PULGADAS	10.266
515010066 0003068833	PANTALLA LCD DE 32"	10.485
515010066 0003069704	PANTALLA DE 50 PULGADAS	11.699
515010066 0003069812	PANTALLA SMART TVDE 50"	11.832
515010066 0003069877	PANTALLA DE PROYECCION ELECTRICA CON CONTROL REMOTO DE 1,78*1,78 MTS.	11.965
515010066 0003069978	PANTALLA DE PLASMA DE 27"	12.305
515010066 0003069983	PANTALLA PLANA DE 32" MARCA T. V. PLANA SAMSUNG MODELO C5 ULTRA SLIM 2	12.313
515010066 0003071022	PANTALLA LCD DE 42"	14.319
515010066 0003071545	PANTALLA LCD 32"	15.428
515010066 0003071546	PANTALLA LCD 32"	15.428
515010066 0003071547	PANTALLA LCD 32"	15.428
515010066 0003071548	PANTALLA LCD 32"	15.428
515010066 0003071549	PANTALLA LCD 32"	15.428
515010066 0003071550	PANTALLA LCD 32"	15.428
515010066 0003071551	PANTALLA LCD 32"	15.428
515010066 0003071552	PANTALLA LCD 32"	15.428
515010066 0003071553	PANTALLA LCD 32"	15.428
515010066 0003071554	PANTALLA LCD 32"	15.428
515010066 0003071555	PANTALLA LCD 32"	15.428
515010066 0003071556	PANTALLA LCD 32"	15.428
515010066 0003071557	PANTALLA LCD 32"	15.428
515010066 0003071558	PANTALLA LCD 32"	15.428
515010066 0003071559	PANTALLA LCD 32"	15.428
515010066 0003071560	PANTALLA LCD 32"	15.428
515010066 0003071561	PANTALLA LCD 32"	15.428
515010066 0003071562	PANTALLA LCD 32"	15.428
515010066 0003071563	PANTALLA LCD 32"	15.428
515010066 0003071564	PANTALLA LCD 32"	15.428
515010066 0003071565	PANTALLA LCD 32"	15.428
515010066 0003071566	PANTALLA LCD 32"	15.428
515010066 0003071567	PANTALLA LCD 32"	15.428
515010066 0003071568	PANTALLA LCD 32"	15.428
515010066 0003072105	PANTALLA DE PLASMA	16.695
515010066 0003072138	PANTALLA ELEC. PARA PROYECTOR DE 3.66X3.66	16.900
515010066 0003072163	PANTALLA LCD DE 55"	16.999
515010066 0003072220	PANTALLA PLASMA 43"	17.354
515010066 0003072221	PANTALLA PLASMA 43"	17.354
515010066 0003072280	PANTALLA 42" LED	17.400

GOBIERNO DEL ESTADO DE AGUASCALIENTES
SECRETARÍA DE FINANZAS
BIENES MUEBLES
AL 31 DE DICIEMBRE DE 2019
(PESOS)

CÓDIGO	DESCRIPCIÓN DEL BIEN MUEBLE	VALOR EN LIBROS
515010066 0003072468	PANTALLA DE PLASMA 42"	17.999
515010066 0003072764	PANTALLA DE PLASMA	19.239
515010066 0003072765	PANTALLA DE PLASMA	19.239
515010066 0003073493	PANTALLA DE PLASMA DE 42"	21.390
515010066 0003073494	PANTALLA DE PLASMA DE 42"	21.390
515010066 0003073495	PANTALLA DE PLASMA DE 42"	21.390
515010066 0003073496	PANTALLA DE PLASMA DE 42"	21.390
515010066 0003073497	PANTALLA DE PLASMA DE 42"	21.390
515010066 0003073705	PANTALLA SMART TV LED 60" FULL HD	22.359
515010066 0003073706	PANTALLA SMART TV LED 60" FULL HD	22.359
515010066 0003073707	PANTALLA SMART TV LED 60" FULL HD	22.359
515010066 0003073754	PANTALLA DE PROYECCION DE PARED MANUAL DE 3.65 X 3.65 MTS.	22.989
515010066 0003073798	PANTALLA DE PLASMA	23.477
515010066 0003073799	PANTALLA DE PLASMA	23.477
515010066 0003073853	PANTALLA DE PLASMA 50"	24.150
515010066 0003073861	PANTALLA DE PLASMA DE 42"	24.500
515010066 0003073862	PANTALLA DE PLASMA DE 42"	24.500
515010066 0003073865	PANTALLA LCD 50"	24.546
515010066 0003073866	PANTALLA DE PLASMA	24.624
515010066 0003074576	PANTALLA DE PROYECCION TIPO TELEVISOR DE PLASMA	25.575
515010066 0003074577	PANTALLA DE PROYECCION TIPO TELEVISOR DE PLASMA	25.575
515010066 0003074593	PANTALLA DE PLASMA DE 32"	25.875
515010066 0003074656	PANTALLA	27.000
515010066 0003074720	PANTALLA DE PLASMA DE 42"	27.600
515010066 0003074776	PANTALLA DE PLASMA	28.754
515010066 0003074783	PANTALLA ELECTROMACNETIC	28.950
515010066 0003074784	PANTALLA ELECTROMAGNETICA	28.950
515010066 0003075112	PANTALLA PLASMA 59"	35.380
515010066 0003075113	PANTALLA PLASMA 592	35.380
515010066 0003075288	PANTALLA DE PLASMA DE 50"	43.694
515010066 0003075289	PANTALLA DE PLASMA DE 50"	43.694
515010066 0003075376	PANTALLA DE PLASMA	49.300
515010066 0003075378	PANTALLA DE PLASMA	49.300
515010066 0003075379	PANTALLA DE PLASMA	49.300
515010066 0003076095	PANTALLA LED-VIDEOWALL(CONTIENE 9 PANTALLAS TIPO LED DE 46")	531.000
515010066 0003076098	PANTALLA DE PROYECCIàn CON TRIPIE DE 2.44 X 2.4 4MTS	6.243
515010066 0003090004	PANTALLA	1.786
515010066 0003090005	PANTALLA	1.786
515010066 0003090006	PANTALLA	1.785
515010066 0003097433	PANTALLA	15.900
515010066 0003097434	PANTALLA	15.900
515010066 0003101420	PANTALLA	1
515010066 0003104467	PANTALLA	153.120

GOBIERNO DEL ESTADO DE AGUASCALIENTES
SECRETARÍA DE FINANZAS
BIENES MUEBLES
AL 31 DE DICIEMBRE DE 2019
(PESOS)

CÓDIGO	DESCRIPCIÓN DEL BIEN MUEBLE	VALOR EN LIBROS
515010066 0003115001	PANTALLA MONITOR	3.508
515010066 0003115002	PANTALLA MONITOR	3.508
515010066 0003115003	PANTALLA MONITOR	3.508
515010066 0003115004	PANTALLA MONITOR	3.508
515010066 3000095178	PANTALLA	1
515010066 3000095182	PANTALLA	1
515010066 3000095186	PANTALLA	1
515010066 3000095190	PANTALLA	1
515010066 3000095194	PANTALLA	1
515010066 3000095198	PANTALLA	1
515010066 3000095202	PANTALLA	1
515010066 3000095223	PANTALLA	0
515010070 0003000242	SERVIDOR	12.888
515010070 0003000243	SERVIDOR	122.648
515010070 0003001082	SERVIDOR	83.519
515010070 0003002390	HP 3PAR STORESERV	1.768.698
515010070 0003002391	SERVIDOR	122.372
515010070 0003002392	HP R5000 UNINTERRUPTIBLE POWER SYSTEM	57.279
515010070 0003002393	HP R5000 UNINTERRUPTIBLE POWER SYSTEM	57.279
515010070 0003002394	ENCLOSURE	654.662
515010070 0003002395	SERVIDOR BLADE	228.926
515010070 0003002396	SERVIDOR BLADE	228.926
515010070 0003002397	SERVIDOR BLADE	159.169
515010070 0003002398	SERVIDOR	85.768
515010070 0003010801	C.P.U. SERVIDOR CON CD ROOM 42054	1
515010070 0003011642	CPU SERVIDOR	1
515010070 0003011644	CPU SERVIDOR	1
515010070 0003017363	SERVIDOR	1
515010070 0003017364	SERVIDOR	1
515010070 0003017365	SERVIDOR	1
515010070 0003017366	SERVIDOR	1
515010070 0003017367	SERVIDOR	1
515010070 0003017368	SERVIDOR	1
515010070 0003017369	SERVIDOR	1
515010070 0003017371	SERVIDOR	1
515010070 0003017373	SERVIDOR	1
515010070 0003017374	SERVIDOR	1
515010070 0003017375	SERVIDOR	1
515010070 0003017376	SERVIDOR (C.P.U.)	1
515010070 0003017377	SERVIDOR (CPU)	2
515010070 0003017378	SERVIDOR (INFRAESTRUCTURA TECNOLIGICA DE SERVIDORES,ALMACENAMIENTO VIRTUALIZACION CONSTA DE 1075 MM SHOCH INTELLIGENTE RACK	1
515010070 0003017379	SERVIDOR (INFRAESTRUCTURA TECNOLIGICA DE SERVIDORES,ALMACENAMIENTO VIRTUALIZACION CONSTA DE 1075 MM SHOCH INTELLIGENTE RACK	1

GOBIERNO DEL ESTADO DE AGUASCALIENTES
SECRETARÍA DE FINANZAS
BIENES MUEBLES
AL 31 DE DICIEMBRE DE 2019
(PESOS)

CÓDIGO	DESCRIPCIÓN DEL BIEN MUEBLE	VALOR EN LIBROS
515010070 0003017380	SERVIDOR (INFRAESTRUCTURA TECNOLIGICA DE SERVIDORES,ALMACENAMIENTO VIRTUALIZACION CONSTA DE 1075 MM SHOCH INTELLIGENTE RACK	1
515010070 0003017381	SERVIDOR (INFRAESTRUCTURA TECNOLIGICA DE SERVIDORES,ALMACENAMIENTO VIRTUALIZACION CONSTA DE 1075 MM SHOCH INTELLIGENTE RACK	1
515010070 0003017382	SERVIDOR (INFRAESTRUCTURA TECNOLIGICA DE SERVIDORES,ALMACENAMIENTO VIRTUALIZACION CONSTA DE 1075 MM SHOCH INTELLIGENTE RACK	1
515010070 0003017383	SERVIDOR (PARA RACK)	1
515010070 0003017384	SERVIDOR (PARA RACK)	1
515010070 0003017385	SERVIDOR 685W TPM CHASSIS DD 1TB DDR3 RAM	1
515010070 0003017386	SERVIDOR 685W TPM CHASSIS DD 1TB DDR3 RAM	1
515010070 0003017387	SERVIDOR 685W TPM CHASSIS DD 1TB DDR3 RAM	1
515010070 0003017388	SERVIDOR 685W TPM CHASSIS DD 1TB DDR3 RAM	1
515010070 0003017389	SERVIDOR 8 PUERTOS VIDEO 12VDC	1
515010070 0003017390	SERVIDOR 8 PUERTOS VIDEO 12VDC	1
515010070 0003017391	SERVIDOR 8 PUERTOS VIDEO 12VDC	1
515010070 0003017392	SERVIDOR BLADE	1
515010070 0003017393	SERVIDOR BLADE	1
515010070 0003017394	SERVIDOR BLADE	1
515010070 0003017395	SERVIDOR BLADE	1
515010070 0003017396	SERVIDOR DE ALMACENAMIENTO.	1
515010070 0003017397	SERVIDOR DE IMPRESION	1
515010070 0003017399	SERVIDOR DE IMPRESION	1
515010070 0003017401	SERVIDOR DE IMPRESION	1
515010070 0003017402	SERVIDOR DE IMPRESION CON 2 PUERTOS	1
515010070 0003017404	SERVIDOR DE IMPRESIONES	1
515010070 0003017405	SERVIDOR DE LICENCIAS CITRIX NETSCALER	1
515010070 0003017406	SERVIDOR DE RACK	65.975
515010070 0003017407	SERVIDOR DE VIDEO	1
515010070 0003017408	SERVIDOR DE VIDEO	1
515010070 0003017409	SERVIDOR DE VIDEO	1
515010070 0003017410	SERVIDOR DE VIDEO	1
515010070 0003017411	SERVIDOR DE VIDEO	1
515010070 0003017412	SERVIDOR DE VIDEO	1
515010070 0003017413	SERVIDOR DE VIDEO	1
515010070 0003017414	SERVIDOR DE VIDEO	1
515010070 0003017415	SERVIDOR DE VIDEO	1
515010070 0003017416	SERVIDOR DE VIDEO	1
515010070 0003017417	SERVIDOR DE VIDEO 16 CAN 1 TB	1
515010070 0003017418	SERVIDOR INCLUYE 2 DISCOS DUROS DE 300 GB 15 K RPM	1
515010070 0003017419	SERVIDOR ML 350	1
515010070 0003017420	SERVIDOR PROCESADOR	1
515010070 0003017421	SERVIDOR TIPO RACK	1
515010070 0003017422	SERVIDOR TIPO RACK	1
515010070 0003017423	SERVIDOR TIPO SAN ENCLOSURE 30 DISCOS DE 600GB DE 10K	1

GOBIERNO DEL ESTADO DE AGUASCALIENTES
SECRETARÍA DE FINANZAS
BIENES MUEBLES
AL 31 DE DICIEMBRE DE 2019
(PESOS)

CÓDIGO	DESCRIPCIÓN DEL BIEN MUEBLE	VALOR EN LIBROS
515010070 0003017424	SERVIDOR TIPO TORRE	1
515010070 0003017425	SERVIDOR, * DISCO DURO INTERNO MARCA IBM, CON FACTURA No. 1650 CON FECHA DEL 04 DE MARZO DEL 2013.	1
515010070 0003017429	SERVIDOR DE IMPRESION INALAMBRICO	1
515010070 0003017441	SISTEMA DE ADM. Y REPLICACION	1
515010070 0003017442	SISTEMA DE ADM. Y REPLICACION	1
515010070 0003050825	SERVIDOR DE IMPESORA	847
515010070 0003050826	SERVIDOR DE IMPESORA	847
515010070 0003050827	SERVIDOR DE IMPESORA	847
515010070 0003051376	SERVIDOR DE IMPRESION USB.2	893
515010070 0003052276	SERVIDOR DE IMPRESORA	1.000
515010070 0003057049	SERVIDOR DE IMPRESION 1 PTO.	1.610
515010070 0003060046	SERVIDOR DE IMPRESION JET DIRECT	2.266
515010070 0003060047	SERVIDOR DE IMPRESION JET DIRECT	2.266
515010070 0003062766	SERVIDOR DE IMPRESION JET DIRECT	3.540
515010070 0003063517	SERVIDOR DE IMPRESION	4.108
515010070 0003069439	CPU (SERVIDOR)	11.204
515010070 0003069592	SERVIDOR DE 8 ENTRADAS DE VIDEO	11.500
515010070 0003069593	SERVIDOR DE 8 ENTRADAS DE VIDEO	11.500
515010070 0003069594	SERVIDOR DE VIDEO 1 ENTRADA	11.500
515010070 0003069595	SERVIDOR DE VIDEO 1 ENTRADA	11.500
515010070 0003069896	SERVIDOR (CPU)	12.061
515010070 0003071402	CPU (SERVIDOR)	15.078
515010070 0003071852	C.P.U. (SERVIDOR)	15.997
515010070 0003073796	SERVIDOR TORRE (CPU)	23.449
515010070 0003073825	SERVIDOR INCLUYE 2 DISCOS DUROS DE 500 GB 7.2 K RPM Y 1 DISCO DURO DE 4 TB 7.2 K INTERNOS 1 FUENTE DE PODER HP 350W	23.757
515010070 0003073826	SERVIDOR INCLUYE 2 DISCOS DUROS DE 500 GB 7.2 K RPM Y 1 DISCO DURO DE 4 TB 7.2 K INTERNOS 1 FUENTE DE PODER HP 350W	23.757
515010070 0003073827	SERVIDOR INCLUYE 2 DISCOS DUROS DE 500 GB 7.2 K RPM Y 1 DISCO DURO DE 4 TB 7.2 K INTERNOS 1 FUENTE DE PODER HP 350W	23.757
515010070 0003073828	SERVIDOR INCLUYE 2 DISCOS DUROS DE 500 GB 7.2 K RPM Y 1 DISCO DURO DE 4 TB 7.2 K INTERNOS 1 FUENTE DE PODER HP 350W	23.757
515010070 0003073829	SERVIDOR INCLUYE 2 DISCOS DUROS DE 500 GB 7.2 K RPM Y 1 DISCO DURO DE 4 TB 7.2 K INTERNOS 1 FUENTE DE PODER HP 350W	23.757
515010070 0003073830	SERVIDOR INCLUYE 2 DISCOS DUROS DE 500 GB 7.2 K RPM Y 1 DISCO DURO DE 4 TB 7.2 K INTERNOS 1 FUENTE DE PODER HP 350W	23.757
515010070 0003074733	C.P.U. (SERVIDOR)	27.816
515010070 0003074734	C.P.U. (SERVIDOR)	27.816
515010070 0003074849	C.P.U. (SERVIDOR TORRE)	29.655
515010070 0003074865	SERVIDOR	29.892
515010070 0003074885	SERVIDOR	30.399
515010070 0003075102	CPU SERVER SE LE INSTALO DICO DURO INTERNO DE 750 GB	34.850
515010070 0003075188	CPU SERVIDOR	37.120
515010070 0003075265	SERVIDOR	41.642
515010070 0003075271	SERVIDOR	42.673

GOBIERNO DEL ESTADO DE AGUASCALIENTES
SECRETARÍA DE FINANZAS
BIENES MUEBLES
AL 31 DE DICIEMBRE DE 2019
(PESOS)

CÓDIGO	DESCRIPCIÓN DEL BIEN MUEBLE	VALOR EN LIBROS
515010070 0003075371	C.P.U. SERVIDOR X SRIES 225	47.720
515010070 0003075382	C.P.U. SERVIDOR DE ALMACENAMIENTO MASIVO	49.500
515010070 0003075383	CPU SERVIDOR	49.543
515010070 0003075384	SERVIDOR INCLUYE 2 DISCOS DUROS DE 300 GB 15K RPM INTERNOS	49.868
515010070 0003075385	SERVIDOR INCLUYE 2 DISCOS DUROS DE 300 GB 15K RPM INTERNOS	49.868
515010070 0003075387	C.P.U. (SERVIDOR)	49.987
515010070 0003075409	SERVIDOR	51.423
515010070 0003075442	C.P.U. (SERVIDOR)	53.104
515010070 0003075445	SERVIDOR TIPO BLADE CON 2 PROCESADORES	53.403
515010070 0003075446	CPU SERVER	53.405
515010070 0003075575	SERVIDOR	59.421
515010070 0003075607	SERVIDOR SE INSTALA DISCO DURO SEGUN FACTURA No. A 329 DE FECHA 26/FEB/2014 DEL PROVEEDOR MICROCOMP	62.398
515010070 0003075618	SERVIDOR	65.387
515010070 0003075631	C.P.U. (SERVIDOR)	66.126
515010070 0003075656	SERVIDOR	67.695
515010070 0003075664	SERVIDOR	68.998
515010070 0003075666	SERVIDOR TIPO BLADE CON 2 PROCESADORES	69.497
515010070 0003075667	SERVIDOR TIPO BLADE CON PROCESADORES	69.497
515010070 0003075668	SERVIDOR TIPO BLADE CON PROCESADORES	69.497
515010070 0003075669	SERVIDOR TIPO BLADE CON PROCESADORES	69.497
515010070 0003075670	SERVIDOR TIPO BLADE CON PROCESADORES	69.497
515010070 0003075671	SERVIDOR TIPO BLADE CON PROCESADORES	69.497
515010070 0003075672	C.P.U. (SERVIDOR)	69.500
515010070 0003075682	SISTEMA DE ADQUISICION DE DATOS	70.015
515010070 0003075683	SISTEMA DE ADQUISICION DE DATOS	70.015
515010070 0003075698	SERVIDOR TIPO TORRE	73.208
515010070 0003075699	SERVIDOR TIPO TORRE	73.208
515010070 0003075700	SERVIDOR TIPO TORRE	73.208
515010070 0003075701	SERVIDOR TIPO TORRE	73.208
515010070 0003075720	SERVIDOR CPU	75.630
515010070 0003075721	SERVIDOR CPU	75.630
515010070 0003075727	SERVIDOR 8 ENT VIDEO 12 VCD	76.913
515010070 0003075728	SERVIDOR 8 ENT VIDEO 12 VCD	76.913
515010070 0003075729	SERVIDOR 8 ENT VIDEO 12 VCD	76.913
515010070 0003075730	SERVIDOR 8 ENT VIDEO 12 VCD	76.913
515010070 0003075731	SERVIDOR 8 ENT VIDEO 12 VCD	76.913
515010070 0003075732	C.P.U. (SERVIDOR)	76.989
515010070 0003075734	C,P,U, SERVIDOR TIPO RACK CON 2 PROCESADORES	77.909
515010070 0003075735	C,P,U,SERVIDOR TIPO RACK CON 2 PROCESADORES	77.909
515010070 0003075788	SERVIDOR INCLUYE 2 DISCOS DUROS DE 300 GB 15K RPM INTERNOS	84.448
515010070 0003075789	SERVIDOR INCLUYE 2 DISCOS DUROS DE 300 GB 15K RPM INTERNOS	84.448
515010070 0003075791	SERVIDOR (CPU)	84.679

GOBIERNO DEL ESTADO DE AGUASCALIENTES
SECRETARÍA DE FINANZAS
BIENES MUEBLES
AL 31 DE DICIEMBRE DE 2019
(PESOS)

CÓDIGO	DESCRIPCIÓN DEL BIEN MUEBLE	VALOR EN LIBROS
515010070 0003075792	SERVIDOR (CPU)	84.679
515010070 0003075802	SERVIDOR	89.900
515010070 0003075803	SERVIDOR DE VIDEO	90.563
515010070 0003075807	SERVIDOR PARA RED DE ALMACENAMIENTO 9 PTOS	92.758
515010070 0003075808	SERVIDOR PARA RED DE ALMACENAMIENTO 9 PTOS	92.758
515010070 0003075810	SERVIDOR	93.625
515010070 0003075811	SERVIDOR	93.960
515010070 0003075813	SERVIDOR DE TORRE	94.771
515010070 0003075814	SERVIDOR (POWWEREGDE)	95.147
515010070 0003075815	SERVIDOR (POWWEREGDE)	95.147
515010070 0003075822	SERVIDOR TIPO BLADE CON PROCESADORE INTEL XEON DE 3.0 GHZ	95.714
515010070 0003075823	SERVIDOR TIPO BLADE CON PROCESADORE INTEL XEON DE 3.0 GHZ	95.714
515010070 0003075824	SERVIDOR TIPO BLADE CON PROCESADORE INTEL XEON DE 3.0 GHZ	95.714
515010070 0003075828	STORAGE WORKS (SERVIDOR)	98.139
515010070 0003075829	SERVIDOR INCLUYE 2 DISCOS DUROS DE 300 GB 15 K RPM	98.426
515010070 0003075830	SERVIDOR INCLUYE 2 DISCOS DUROS DE 300 GB 15 K RPM	98.426
515010070 0003075850	SERVIDOR	103.485
515010070 0003075851	SERVICDOR	105.307
515010070 0003075857	SERVIDOR DE COMPUTO	108.545
515010070 0003075858	SERVIDOR DE COMPUTO	108.545
515010070 0003075859	SERVIDOR DE COMPUTO	108.545
515010070 0003075870	SERVIDOR	110.763
515010070 0003075871	SERVIDOR	110.763
515010070 0003075882	SERVIDOR	113.100
515010070 0003075888	SERVIDOR PROLAINT	113.877
515010070 0003075901	SERVIDOR PROLAINT SE LE COMPRO D DURO DE 146GB6GSAS \$ 6,541.50	120.176
515010070 0003075902	SERVIDOR	120.628
515010070 0003075909	SERVIDOR EN CLUSTER	124.190
515010070 0003075912	SERVIDOR	127.600
515010070 0003075931	SERVIDOR	137.644
515010070 0003075935	SERVIDOR DE ALMACENAMIENTO 8 DISCOS DUROS 600 GB SAS 2.5" 10 K RPM 2 TARJETAS CONTROLADORAS SCSI 4 PUERTOS C/U HOST INTERFACE 16 BPS HOT-SWAPPABLE 6 GB SAS DISK DRIVES SUPPORTED DRIVES SMALL FORM FACTOR(SFF) 2.5-INCH DISK DRIVES 146 GB AT 15K RPM 300GB	144.828
515010070 0003075944	SERVIDOR INCLUYE 2 DISCOS DUROS DE 300 GB 15K RPM INTERNOS	156.484
515010070 0003075945	SERVIDOR INCLUYE 2 DISCOS DUROS DE 300 GB 15K RPM INTERNOS	156.484
515010070 0003075946	SERVIDOR INCLUYE 2 DISCOS DUROS DE 300 GB 15K RPM INTERNOS	156.484
515010070 0003075947	SERVIDOR INCLUYE 2 DISCOS DUROS DE 300 GB 15 K RPM	156.577
515010070 0003075948	SERVIDOR INCLUYE 2 DISCOS DUROS DE 300 GB 15 K RPM	156.577
515010070 0003075952	SERVIDOR	166.460
515010070 0003075966	SERVIDOR INCLUYE 2 DISCOS DUROS DE 300 GB 15K RPM INTERNOS	182.990
515010070 0003075967	SERVIDOR INCLUYE 2 DISCOS DUROS DE 300 GB 15K RPM INTERNOS	182.990
515010070 0003075968	SISTEMA SERVIDOR	184.715
515010070 0003075983	SERVIDOR	207.653
515010070 0003075984	SERVIDOR	207.653

GOBIERNO DEL ESTADO DE AGUASCALIENTES
SECRETARÍA DE FINANZAS
BIENES MUEBLES
AL 31 DE DICIEMBRE DE 2019
(PESOS)

CÓDIGO	DESCRIPCIÓN DEL BIEN MUEBLE	VALOR EN LIBROS
515010070 0003075991	SERVIDOR	224.344
515010070 0003076030	SERVIDOR	264.480
515010070 0003076058	SERVIDOR TIPO BLADE CON PROCESADORE INTEL XEON DE 3.0 GHZ	289.172
515010070 0003076059	SERVIDOR TIPO BLADE CON PROCESADORE INTEL XEON DE 3.0 GHZ	289.172
515010070 0003076061	SERVIDOR INCLUYE 48 TAPE-LIBRARY LTO5UTRIUM RW 1 CARTUCHO LIMPIADOR.	295.626
515010070 0003076069	SERVIDOR DE VIDEO ETHERNET	323.888
515010070 0003076070	SERVIDOR DE APLICACIONES	327.398
515010070 0003076072	SERVIDOR TIPO BLADE CON PROCESADORES POWER PC 2.2 GHZ	340.157
515010070 0003076073	ENCLOSURE PARA SEVIDORES DE INFRAESTRUCTURA DE HARDWARE	346.839
515010070 0003076075	SERVIDOR TIPO BLADE CON 4 PROCESADORES	352.838
515010070 0003076117	SERVIDOR	714.285
515010070 0003076118	SISTEMA STORAGE	714.285
515010070 0003076119	SERVIDOR INCLUYE 2 DISCOS DUROS DE 300 GB 15 K RPM	742.168
515010070 0003076122	SERVIDOR DE ALMACENAMIENTO.	839.831
515010070 0003076124	SISTEMA DE GRABACION (SERVIDOR)	969.475
515010070 0003076127	SERVIDOR TIPO SAN ENCLOSURE 20 DISCOS DE 1 TB 7.2 K	1.076.201
515010070 0003076130	SERVIDOR DE ALTA DISPONIBILIDAD	1.305.000
515010070 0003076131	SERVIDOR DE ALTA DISPONIBILIDAD	1.305.000
515010070 0003076132	SERVIDOR (INFRAESTRUCTURA TECNOLIGICA DE SERVIDORES,ALMACENAMIENTO VIRTUALIZACION CONSTA DE 1075 MM SHOCH INTELLIGENTE RACK	1.452.851
515010070 0003076138	SERVIDOR (SISTEMA SERVIDOR PARA SOFTWARE) INCLUYE: UNIDAD DE ALMACENAMIENTO EXTERNO MARCA DELL.	1.942.304
515010070 0003087221	SERVIDOR	125.280
515010070 0003092685	SERVIDOR	53.495
515010070 0003092699	SERVIDOR	797.616
515010070 0003095648	SERVIDOR	2.276.889
515010070 0003096091	SERVIDOR DE RACK	176.632
515010070 0003097726	SERVIDOR	159.952
515010070 0003100401	SERVIDOR	631.910
515010070 0003100402	SERVIDOR	631.910
515010070 0003101631	SERVIDOR	25.723
515010070 0003103100	SERVIDOR	1.086.780
515010070 0003103132	ENCLOSURE PARA SERVIDORES BLADES	1
515010070 0003103135	BAY SAS HDD ENCLOSURE EVA	1
515010070 0003103138	GATEWAY STORAGE BLADE	10
515010070 0003103502	SERVIDOR	265.531
515010070 0003103503	SERVIDOR	265.531
515010070 0003104027	SERVIDOR	619.440
515010070 0003104028	SERVIDOR	619.440
515010070 0003104029	SERVIDOR	619.440
515010070 0003104030	SERVIDOR	273.470
515010070 0003104031	SERVIDOR	273.470
515010070 0003104032	SERVIDOR	193.024
515010070 0003109194	SERVIDOR	82.940

GOBIERNO DEL ESTADO DE AGUASCALIENTES
SECRETARÍA DE FINANZAS
BIENES MUEBLES
AL 31 DE DICIEMBRE DE 2019
(PESOS)

CÓDIGO	DESCRIPCIÓN DEL BIEN MUEBLE	VALOR EN LIBROS
515010070 0003110871	SERVIDOR	564.772
515010070 0003110872	SERVIDOR	564.772
515010070 0003113044	SERVIDOR	47.142
515010070 0003114890	SERVIDOR	342.502
515010072 0003071849	PIZARRÓN ELECTRÓNICO INTERACTIVO DE 48"	15.996
515010072 0003072718	PIZARRÓN ELECTRÓNICO INTERACTIVO TOUCH TÁCTIL DE 1.28 X 1.76 MTS	18.896
515010072 0003072719	PIZARRÓN ELECTRÓNICO INTERACTIVO TOUCH TÁCTIL DE 1.28 X 1.76 MTS	18.896
515010072 0003077743	PIZARRÓN ELECTRÓNICO	24.401
515010072 0003077744	PIZARRÓN ELECTRÓNICO	25.127
515010072 0003077745	PIZARRÓN ELECTRÓNICO	25.127
515010072 0003077746	PIZARRÓN ELECTRÓNICO	25.127
515010072 0003077747	PIZARRÓN ELECTRÓNICO INERACTIVO DE 1,52*1,22*,14 MTS.	24.985
515010072 0003077748	PIZARRÓN ELECTRÓNICO INERACTIVO DE 1,52*1,22*,14 MTS.	24.985
515010072 0003077749	PIZARRÓN ELECTRÓNICO INERACTIVO DE 1,52*1,22*,14 MTS.	24.985
515010072 0003077750	PIZARRÓN ELECTRÓNICO INERACTIVO DE 1,52*1,22*,14 MTS.	24.985
515010072 0003077751	PIZARRÓN ELECTRÓNICO INERACTIVO DE 1,52*1,22*,14 MTS.	24.985
515010073 0003015780	PAD DE FIRMA	1
515010073 0003015781	PAD DE FIRMA	1
515010073 0003065825	PAD DE FIRMAS	6.125
515010073 0003065826	PAD DE FIRMAS	6.125
515010073 0003065827	PAD DE FIRMAS	6.125
515010082 0003000252	IMPRESORA LASER	98.236
515010082 0003000930	IMPRESORA LASER	9.486
515010082 0003000931	IMPRESORA LASER	9.486
515010082 0003000932	IMPRESORA LASER	9.486
515010082 0003000933	IMPRESORA LASER	9.486
515010082 0003004109	IMPRESORA LASER	1.276
515010082 0003004110	IMPRESORA LASER	1.276
515010082 0003004111	IMPRESORA LASER	1.276
515010082 0003004112	IMPRESORA LASER	1.276
515010087 0003001016	SCANNER	27.428
515010087 0003001017	SCANNER	27.428
515010087 0003001018	SCANNER	27.428
515010087 0003001094	SCANNER	63.556
515010087 0003001113	SCANNER	2.590
515010087 0003001114	SCANNER	2.590
515010087 0003001115	SCANNER	2.590
515010087 0003001116	SCANNER	2.590
515010087 0003001117	SCANNER	2.590
515010087 0003001265	SCANNER	19.843
515010087 0003001565	SCANNER	28.432
515010087 0003001981	SCANNER	2.955
515010087 0003001982	SCANNER	2.955

GOBIERNO DEL ESTADO DE AGUASCALIENTES
SECRETARÍA DE FINANZAS
BIENES MUEBLES
AL 31 DE DICIEMBRE DE 2019
(PESOS)

CÓDIGO	DESCRIPCIÓN DEL BIEN MUEBLE	VALOR EN LIBROS
515010087 0003001983	SCANNER	2.955
515010087 0003001984	SCANNER	5.932
515010087 0003001985	SCANNER	5.932
515010087 0003001986	SCANNER	5.932
515010087 0003001987	SCANNER	5.932
515010087 0003001988	SCANNER	5.932
515010087 0003001989	SCANNER	5.932
515010087 0003001990	SCANNER	5.932
515010087 0003002127	SCANNER	52.687
515010087 0003002128	SCANNER	52.687
515010087 0003002129	SCANNER	52.687
515010087 0003002130	SCANNER	52.687
515010087 0003003996	SCANNER	1.377
515010087 0003011903	ESCANER	17.347
515010087 0003017312	SCANER	1
515010087 0003017315	SCANER	1.479
515010087 0003017316	SCANER	1
515010087 0003017317	SCANER	1
515010087 0003017318	SCANER(EQUIPO NAS CONSTA DE 4 DISCOS DUROS)	1
515010087 0003017320	SCANNER	1
515010087 0003017321	SCANNER	1
515010087 0003017323	SCANNER	1
515010087 0003017326	SCANNER	1
515010087 0003017327	SCANNER	1
515010087 0003017328	SCANNER	1
515010087 0003017329	SCANNER	1
515010087 0003017330	SCANNER	1
515010087 0003017331	SCANNER	1
515010087 0003017332	SCANNER	1
515010087 0003017333	SCANNER	1
515010087 0003017334	SCANNER	1
515010087 0003017335	SCANNER	1
515010087 0003017336	SCANNER	1
515010087 0003017337	SCANNER	1
515010087 0003017339	SCANNER	1
515010087 0003017340	SCANNER	1
515010087 0003017346	SCANNER	1
515010087 0003017347	SCANNER DE DOCUMENTOS	1
515010087 0003017348	SCANNER DE IRIS	1
515010087 0003017349	SCANNER DIGITAL CAMA PLANA	1
515010087 0003017350	SCANNER DIGITAL CAMA PLANA	1
515010087 0003017351	SCANNER DIGITAL CAMA PLANA	1
515010087 0003017354	SCANNER DIGITAL CAMA PLANA	1

GOBIERNO DEL ESTADO DE AGUASCALIENTES
SECRETARÍA DE FINANZAS
BIENES MUEBLES
AL 31 DE DICIEMBRE DE 2019
(PESOS)

CÓDIGO	DESCRIPCIÓN DEL BIEN MUEBLE	VALOR EN LIBROS
515010087 0003017355	SCANNER DOCUMENTAL	1
515010087 0003017356	SCANNER PARA LIBROS	1
515010087 0003017357	SCANNER PARA LIBROS	1
515010087 0003017358	SCANNER PARA LIBROS	1
515010087 0003050960	SCANNER CAMA PLANA	860
515010087 0003051216	SCANNER	870
515010087 0003052047	SCAN JET	972
515010087 0003052054	ESCANNER	974
515010087 0003052055	ESCANNER	974
515010087 0003052287	SCANNER	1.001
515010087 0003052295	SCANNER	1.007
515010087 0003053063	SCANNER	1.109
515010087 0003053577	SCANNER CAMA PLANA	1.173
515010087 0003053601	SCANER	1.181
515010087 0003053877	SCANER (4507B 003AA)	1.218
515010087 0003053898	SCANNER(SCANJET)	1.225
515010087 0003053899	SCANNER(SCANJET)	1.225
515010087 0003054693	SCANNER CAMA PLANA	1.335
515010087 0003055050	SCANNER CAMA PLANA	1.359
515010087 0003055353	SCANNER	1.399
515010087 0003055396	SCANNER	1.415
515010087 0003055408	SCANNER	1.422
515010087 0003055409	SCANNER	1.422
515010087 0003056159	SCANNER	1.495
515010087 0003057481	SCANNER	1.725
515010087 0003058179	SCANNER	1.810
515010087 0003058306	SCANNER CAMA PLANA	1.839
515010087 0003059119	SCANNER MULTIFUNCIONAL	1.999
515010087 0003059582	SCANNER FOTOGRAFICO	2.186
515010087 0003059655	SCANNER FOTOGRAFICO	2.213
515010087 0003060080	SCANNER	2.281
515010087 0003060666	SCANNER JET	2.473
515010087 0003061189	SCANNER	2.689
515010087 0003061619	SCANNER FOTOGRAFICO	2.842
515010087 0003061838	SCANNER PORTATIL	2.920
515010087 0003062395	ESCANER	3.312
515010087 0003062396	ESCANER	3.312
515010087 0003062979	SCANNER	3.690
515010087 0003063069	ESCANER	3.786
515010087 0003063070	ESCANER	3.786
515010087 0003063101	ESCANER	3.815
515010087 0003063206	SCANNER	3.913
515010087 0003063412	SCANNER CAMA PLANA	4.045

GOBIERNO DEL ESTADO DE AGUASCALIENTES
SECRETARÍA DE FINANZAS
BIENES MUEBLES
AL 31 DE DICIEMBRE DE 2019
(PESOS)

CÓDIGO	DESCRIPCIÓN DEL BIEN MUEBLE	VALOR EN LIBROS
515010087 0003063879	ESCANER	4.309
515010087 0003063933	SCANNER CAMA PLANA	4.413
515010087 0003063973	SCANNER JET	4.428
515010087 0003064877	SCANNER	5.107
515010087 0003064938	SCANER	5.176
515010087 0003064939	SCANER	5.176
515010087 0003065087	SCANNER	5.315
515010087 0003065088	SKANER	5.320
515010087 0003065251	SCANNER	5.461
515010087 0003065336	SCANJET 2400	5.623
515010087 0003065458	SCANNER	5.749
515010087 0003065585	SCANNER	5.953
515010087 0003065586	SCANNER	5.953
515010087 0003065587	SCANNER	5.953
515010087 0003065588	SCANNER	5.953
515010087 0003065612	SCANNER	5.994
515010087 0003065823	SCANNER	6.124
515010087 0003065927	ESCANER	6.366
515010087 0003066015	SCANNER	6.554
515010087 0003066016	SCANNER	6.554
515010087 0003066017	SCANNER	6.554
515010087 0003066018	SCANNER	6.554
515010087 0003066019	SCANNER	6.554
515010087 0003066020	SCANNER	6.554
515010087 0003066084	CAMA PLANA DESMONTABLE PARA ESCANNER	6.785
515010087 0003066273	SCANNER	7.081
515010087 0003066306	SCANNER	7.177
515010087 0003066371	SCANNER SCAN JET	7.277
515010087 0003066499	CARTUCHO PARA SCANNER (SOFTWARE) PARA VEHICULOS FORD, CRISLER, CHEVROLET JEEP MODELOS DE 1999 A 2001 (TAMBEN SIRVE PARA 2003) -CARTUCHO -2 MANUALES	7.500
515010087 0003066516	SCANNER FUJITSU	7.540
515010087 0003066741	SCANNER CAMA PLANA	7.783
515010087 0003067008	SCANNER	7.986
515010087 0003067161	SCANNER	8.236
515010087 0003067265	SCANNER	8.416
515010087 0003067549	SCANJET	8.888
515010087 0003068606	SCANNER CON BASE	10.057
515010087 0003069407	SCANNER	11.101
515010087 0003069907	SCANNER	12.114
515010087 0003069981	SCANNER	12.312
515010087 0003070005	SCANNER	12.363
515010087 0003070006	SCANNER	12.363
515010087 0003070007	SCANNER	12.363

GOBIERNO DEL ESTADO DE AGUASCALIENTES
SECRETARÍA DE FINANZAS
BIENES MUEBLES
AL 31 DE DICIEMBRE DE 2019
(PESOS)

CÓDIGO	DESCRIPCIÓN DEL BIEN MUEBLE	VALOR EN LIBROS
515010087 0003070338	ESCANNER DE 8 LINEAS	12.752
515010087 0003070364	SCANNER	12.891
515010087 0003070365	SCANNER	12.900
515010087 0003070706	SCANNER	13.789
515010087 0003070916	SCANNER	14.031
515010087 0003071092	SCANNER ALTA VELOCIDAD	14.359
515010087 0003071334	SCANNER PROFESIONAL	14.790
515010087 0003071700	ESCANER	15.609
515010087 0003071909	SCANNER	16.048
515010087 0003071984	SCANNER	16.280
515010087 0003071987	SCANNER	16.280
515010087 0003072005	SCANNER	16.300
515010087 0003072008	SCANNER	16.300
515010087 0003072009	SCANNER	16.300
515010087 0003072010	SCANNER	16.300
515010087 0003072011	SCANNER	16.300
515010087 0003072017	CAMA PLANA	16.356
515010087 0003072191	SCANNER	17.284
515010087 0003072378	SCANNER	17.574
515010087 0003072528	SCANNER	18.310
515010087 0003073515	SCANNER	21.497
515010087 0003073516	SCANNER	21.497
515010087 0003073517	SCANNER	21.497
515010087 0003073518	SCANNER	21.497
515010087 0003073519	SCANNER	21.497
515010087 0003073520	SCANNER	21.497
515010087 0003074578	SCANNER	25.636
515010087 0003074579	SCANNER	25.636
515010087 0003074600	SCANNER	25.970
515010087 0003074628	SCANER	26.502
515010087 0003075110	SCANNER CAMA PLANA	35.207
515010087 0003075238	SCANNER INCLYE IDVDP/N 5K0115 CON LLAVE TIPO USB CON SERIE 55023502 3 CDs Y 1 MANUAL	39.440
515010087 0003075283	SCANNER	43.194
515010087 0003075284	SCANNER	43.194
515010087 0003075354	SCANER (INCLUYE CAMA PLANA PARA HOJA TAMAÑO OFICIO S/N 52519312 Y SOFTWARE (1 DVD S/N 55022127 4 CDs Y MANUAL Y LLAVE USB CON LA MISMA SERIE)	46.125
515010087 0003075533	SCANER	54.968
515010087 0003075534	SCANER	54.968
515010087 0003075535	SCANER	54.968
515010087 0003075536	SCANER	54.968
515010087 0003075556	SCANNER	58.161
515010087 0003075611	SCANNER CON CAMA PLANA	63.457
515010087 0003075690	SCANNER DUPLEX CON ALIMENTADOR INCLUYE CAMA PLANA	70.960

GOBIERNO DEL ESTADO DE AGUASCALIENTES
SECRETARÍA DE FINANZAS
BIENES MUEBLES
AL 31 DE DICIEMBRE DE 2019
(PESOS)

CÓDIGO	DESCRIPCIÓN DEL BIEN MUEBLE	VALOR EN LIBROS
515010087 0003075724	SCANNER	76.198
515010087 0003075796	SCANNER	87.169
515010087 0003075800	SCANNER MONOCROMATICO	88.281
515010087 0003075981	SCANNER	205.649
515010087 0003076064	SCANNER DIGITAL	311.930
515010087 0003076128	SCANNER CON RESOLUCION OPTICA DE 600DPI	1.083.632
515010087 0003076129	SCANNER QUE CUENTA CON 2 LAMPARAS	1.115.000
515010087 0003076135	ESCANNER CON SOFTWARE Y BASE	163.908
515010087 0003086596	SCANNER	1.348
515010087 0003086686	SCANNER	21.212
515010087 0003087003	SCANNER	160.915
515010087 0003087218	SCANNER	14.660
515010087 0003087470	SCANNER	20.631
515010087 0003089926	SCANNER	11.378
515010087 0003089927	SCANNER	11.378
515010087 0003089929	SCANNER	11.378
515010087 0003089930	SCANNER	11.378
515010087 0003089931	SCANNER	11.378
515010087 0003089932	SCANNER	11.378
515010087 0003089933	SCANNER	11.378
515010087 0003090064	SCANNER	5.262
515010087 0003090423	SCANNER	14.169
515010087 0003090424	SCANNER	14.169
515010087 0003090670	SCANNER	9.530
515010087 0003090950	SCANNER	8.618
515010087 0003090951	SCANNER	8.618
515010087 0003090952	SCANNER	5.724
515010087 0003091097	SCANNER	11.641
515010087 0003091271	SCANNER	26.831
515010087 0003092488	SCANNER	220.372
515010087 0003092489	SCANNER	220.372
515010087 0003092786	SCANNER	8.497
515010087 0003092787	SCANNER	8.497
515010087 0003093460	SCANNER	1
515010087 0003093461	SCANNER	1
515010087 0003093462	SCANNER	1
515010087 0003093463	SCANNER	1
515010087 0003093883	SCANNER	10.810
515010087 0003094425	SCANNER	1
515010087 0003094426	SCANNER	1
515010087 0003094427	SCANNER	1
515010087 0003094428	SCANNER	1
515010087 0003094429	SCANNER	1

GOBIERNO DEL ESTADO DE AGUASCALIENTES
SECRETARÍA DE FINANZAS
BIENES MUEBLES
AL 31 DE DICIEMBRE DE 2019
(PESOS)

CÓDIGO	DESCRIPCIÓN DEL BIEN MUEBLE	VALOR EN LIBROS
515010087 0003094430	SCANNER	1
515010087 0003094431	SCANNER	1
515010087 0003094492	SCANNER	1
515010087 0003095380	SCANNER	1
515010087 0003095381	SCANNER	1
515010087 0003095382	SCANNER	1
515010087 0003095558	SCANNER	16.800
515010087 0003095797	SCANNER	3.246
515010087 0003095798	SCANNER	3.246
515010087 0003095894	SCANNER	1
515010087 0003095895	SCANNER	1
515010087 0003095896	SCANNER	1
515010087 0003096620	SCANNER	8.173
515010087 0003096621	SCANNER	8.173
515010087 0003096622	SCANNER	8.173
515010087 0003096623	SCANNER	8.173
515010087 0003096624	SCANNER	8.173
515010087 0003096644	SCANNER	8.173
515010087 0003096645	SCANNER	8.173
515010087 0003096646	SCANNER	8.173
515010087 0003096647	SCANNER	8.173
515010087 0003096648	SCANNER	8.173
515010087 0003096649	SCANNER	8.173
515010087 0003096650	SCANNER	8.173
515010087 0003096651	SCANNER	8.173
515010087 0003096652	SCANNER	8.173
515010087 0003096653	SCANNER	8.173
515010087 0003096654	SCANNER	8.173
515010087 0003096655	SCANNER	8.173
515010087 0003096656	SCANNER	8.173
515010087 0003096657	SCANNER	8.173
515010087 0003096658	SCANNER	8.173
515010087 0003096732	SCANNER	19.480
515010087 0003096733	SCANNER	19.480
515010087 0003096734	SCANNER	19.480
515010087 0003096735	SCANNER	19.480
515010087 0003096736	SCANNER	18.625
515010087 0003096737	SCANNER	18.625
515010087 0003096757	SCANNER	8.262
515010087 0003096758	SCANNER	8.262
515010087 0003096762	SCANNER	8.262
515010087 0003096763	SCANNER	8.262
515010087 0003096764	SCANNER	8.262

GOBIERNO DEL ESTADO DE AGUASCALIENTES
SECRETARÍA DE FINANZAS
BIENES MUEBLES
AL 31 DE DICIEMBRE DE 2019
(PESOS)

CÓDIGO	DESCRIPCIÓN DEL BIEN MUEBLE	VALOR EN LIBROS
515010087 0003096765	SCANNER	8.262
515010087 0003096766	SCANNER	8.262
515010087 0003096767	SCANNER	8.262
515010087 0003096768	SCANNER	8.262
515010087 0003096769	SCANNER	8.262
515010087 0003096770	SCANNER	8.262
515010087 0003096771	SCANNER	8.262
515010087 0003096789	SCANNER	27.973
515010087 0003097116	SCANNER	9.442
515010087 0003097117	SCANNER	9.442
515010087 0003097118	SCANNER	9.442
515010087 0003097119	SCANNER	9.442
515010087 0003097120	SCANNER	9.442
515010087 0003099226	SCANNER	1.181
515010087 0003100169	SCANNER	29.427
515010087 0003100421	ESCANNER	16.904
515010087 0003100891	SCANNER	20.602
515010087 0003100892	SCANNER	20.602
515010087 0003100893	SCANNER	20.602
515010087 0003100894	SCANNER	20.602
515010087 0003100895	SCANNER	20.602
515010087 0003100896	SCANNER	20.602
515010087 0003100897	SCANNER	20.602
515010087 0003100898	SCANNER	20.602
515010087 0003100899	SCANNER	20.602
515010087 0003100900	SCANNER	20.602
515010087 0003100901	SCANNER	20.602
515010087 0003101218	SCANNER	25.665
515010087 0003101390	SCANNER	155.391
515010087 0003101617	SCANNER	18.638
515010087 0003101630	SCANNER	5.279
515010087 0003101796	SCANNER	8.816
515010087 0003101797	SCANNER	8.816
515010087 0003101817	SCANNER	8.816
515010087 0003101818	SCANNER	8.816
515010087 0003101841	SCANNER	8.816
515010087 0003101842	SCANNER	8.816
515010087 0003101843	SCANNER	8.816
515010087 0003101844	SCANNER	8.816
515010087 0003101845	SCANNER	8.816
515010087 0003101846	SCANNER	8.816
515010087 0003101847	SCANNER	8.816
515010087 0003101848	SCANNER	8.816

GOBIERNO DEL ESTADO DE AGUASCALIENTES
SECRETARÍA DE FINANZAS
BIENES MUEBLES
AL 31 DE DICIEMBRE DE 2019
(PESOS)

CÓDIGO	DESCRIPCIÓN DEL BIEN MUEBLE	VALOR EN LIBROS
515010087 0003101849	SCANNER	8.816
515010087 0003101850	SCANNER	8.816
515010087 0003101851	SCANNER	8.816
515010087 0003101852	SCANNER	8.816
515010087 0003101853	SCANNER	8.816
515010087 0003101854	SCANNER	8.816
515010087 0003101855	SCANNER	8.816
515010087 0003101856	SCANNER	8.816
515010087 0003101857	SCANNER	8.816
515010087 0003101858	SCANNER	8.816
515010087 0003101859	SCANNER	8.816
515010087 0003101860	SCANNER	8.816
515010087 0003101861	SCANNER	8.816
515010087 0003101862	SCANNER	8.816
515010087 0003101863	SCANNER	8.816
515010087 0003101864	SCANNER	8.816
515010087 0003101865	SCANNER	8.816
515010087 0003101866	SCANNER	8.816
515010087 0003101867	SCANNER	8.816
515010087 0003101868	SCANNER	8.816
515010087 0003101869	SCANNER	8.816
515010087 0003101870	SCANNER	8.816
515010087 0003102127	SCANNER	2.419
515010087 0003102128	SCANNER	2.419
515010087 0003102129	SCANNER	2.419
515010087 0003102131	SCANNER	8.816
515010087 0003102132	SCANNER	8.816
515010087 0003102133	SCANNER	8.816
515010087 0003102134	SCANNER	8.816
515010087 0003102135	SCANNER	8.816
515010087 0003102147	SCANNER	7.940
515010087 0003102311	SCANNER	7.843
515010087 0003102373	SCANNER	7.843
515010087 0003103729	SCANNER	19.500
515010087 0003103730	SCANNER	19.500
515010087 0003103731	SCANNER	19.500
515010087 0003104650	SCANNER	4.002
515010087 0003104651	SCANNER	4.002
515010087 0003104652	SCANNER	4.002
515010087 0003104653	SCANNER	4.002
515010087 0003104654	SCANNER	4.002
515010087 0003104655	SCANNER	4.002
515010087 0003104740	SCANNER	16.137

GOBIERNO DEL ESTADO DE AGUASCALIENTES
SECRETARÍA DE FINANZAS
BIENES MUEBLES
AL 31 DE DICIEMBRE DE 2019
(PESOS)

CÓDIGO	DESCRIPCIÓN DEL BIEN MUEBLE	VALOR EN LIBROS
515010087 0003104741	SCANNER	16.137
515010087 0003104742	SCANNER	16.137
515010087 0003105045	SCANNER	13.920
515010087 0003107810	SCANNER	1
515010087 0003109360	SCANNER	146.408
515010087 0003109991	SCANNER	16.834
515010087 0003110201	SCANNER	19.082
515010087 0003110211	SCANNER	4.870
515010087 0003110895	SCANNER	24.013
515010087 0003110896	SCANNER	24.013
515010087 0003112363	SCANNER	30.755
515010087 0003112445	SCANNER	2.887
515010087 0003112452	SCANNER	9.454
515010087 0003112453	SCANNER	9.454
515010087 0003112454	SCANNER	9.454
515010087 0003112510	SCANNER	9.454
515010087 0003112511	SCANNER	9.454
515010087 0003112512	SCANNER	9.454
515010087 0003112513	SCANNER	9.454
515010087 0003112514	SCANNER	9.454
515010087 0003112515	SCANNER	9.454
515010087 0003112516	SCANNER	9.454
515010087 0003112517	SCANNER	9.454
515010087 0003112518	SCANNER	9.454
515010087 0003112519	SCANNER	9.454
515010087 0003112598	SCANNER	13.317
515010087 0003113115	SCANNER	64.090
515010087 0003113116	SCANNER	64.090
515010087 0003113678	SCANNER	4.449
515010087 0003114825	SCANNER	23.603
515010087 0003114826	SCANNER	23.603
515010087 0003114827	SCANNER	23.603
515010087 0003114828	SCANNER	23.603
515010087 0003114829	SCANNER	23.603
515010087 0003114830	SCANNER	23.603
515010087 0003114883	SCANNER	79.650
515010087 0003114884	SCANNER	79.650
515010087 0003114885	SCANNER	79.650
515010087 0003114886	SCANNER	79.650
515010087 0003114887	CAMA PLANA PARA SCANNER	16.088
515010087 0003114888	CAMA PLANA PARA SCANNER	16.088
515010087 0003114889	SCANNER	10.266
515010087 0003115005	SCANNER	450.080

GOBIERNO DEL ESTADO DE AGUASCALIENTES
SECRETARÍA DE FINANZAS
BIENES MUEBLES
AL 31 DE DICIEMBRE DE 2019
(PESOS)

CÓDIGO	DESCRIPCIÓN DEL BIEN MUEBLE	VALOR EN LIBROS
515010087 0003115006	SCANNER	450.080
515010087 3000109364	CAMA PLANA	1
515010089 0003089870	UPS (NO BREAK)	4.023
515010089 0003089871	UPS (NO BREAK)	4.023
515010089 0003089872	UPS (NO BREAK)	4.023
515010089 0003089873	UPS (NO BREAK)	4.023
515010089 0003089874	UPS (NO BREAK)	4.023
515010089 0003089875	UPS (NO BREAK)	4.023
515010089 0003089876	UPS (NO BREAK)	4.023
515010089 0003089877	UPS (NO BREAK)	4.023
515010089 0003089878	UPS (NO BREAK)	4.023
515010089 0003089879	UPS (NO BREAK)	4.023
515010089 0003089880	UPS (NO BREAK)	4.023
515010109 0003001922	SWITCH	131.019
515010109 0003001923	SWITCH	131.019
515010109 0003001924	SWITCH	131.019
515010109 0003001925	SWITCH	131.019
515010109 0003001926	SWITCH	131.019
515010109 0003012019	HUB	1
515010109 0003012026	HUB	1
515010109 0003012027	HUB	1
515010109 0003012030	HUB 8 PUERTOS	1
515010109 0003012031	HUB CONCENTRADOR DE RED	1
515010109 0003012034	HUB DE 8 PUERTOS	1
515010109 0003012035	HUB MINI	1
515010109 0003012036	HUB MININUSB	1
515010109 0003012037	HUB USB DE 4 A 1	1
515010109 0003017434	SWITCH 8 PUERTOS	1
515010109 0003017445	SUMINISTRO DE TORRE DE 60 MTS	1
515010109 0003017446	SUMINISTRO TORRE	1
515010109 0003017447	SUMINISTROS DE PLANTA DE ENERGÍA	1
515010109 0003017448	SWICH DE 16 PUERTOS	1
515010109 0003017451	SWICH DE OCHO PUERTOS	1
515010109 0003017452	SWICH DE OCHO PUERTOS	1
515010109 0003017453	SWITCb DE 16 PUERTOS	1
515010109 0003017454	SWITCb DE 8 PUERTOS	1
515010109 0003017455	SWITCH	1
515010109 0003017456	SWITCH	1
515010109 0003017457	SWITCH	1
515010109 0003017458	SWITCH	1
515010109 0003017459	SWITCH	1
515010109 0003017460	SWITCH	1
515010109 0003017461	SWITCH	1

GOBIERNO DEL ESTADO DE AGUASCALIENTES
SECRETARÍA DE FINANZAS
BIENES MUEBLES
AL 31 DE DICIEMBRE DE 2019
(PESOS)

CÓDIGO	DESCRIPCIÓN DEL BIEN MUEBLE	VALOR EN LIBROS
515010109 0003017462	SWITCH	1
515010109 0003017463	SWITCH	1
515010109 0003017464	SWITCH	1
515010109 0003017465	SWITCH	1
515010109 0003017466	SWITCH	1
515010109 0003017467	SWITCH	1
515010109 0003017468	SWITCH	1
515010109 0003017470	SWITCH	1
515010109 0003017471	SWITCH	1
515010109 0003017472	SWITCH	1
515010109 0003017473	SWITCH	1
515010109 0003017474	SWITCH	1
515010109 0003017475	SWITCH	1
515010109 0003017476	SWITCH	1
515010109 0003017477	SWITCH	1
515010109 0003017478	SWITCH	1
515010109 0003017479	SWITCH	1
515010109 0003017480	SWITCH	1
515010109 0003017481	SWITCH	1
515010109 0003017482	SWITCH	1
515010109 0003017483	SWITCH	1
515010109 0003017484	SWITCH	1
515010109 0003017485	SWITCH	1
515010109 0003017486	SWITCH	1
515010109 0003017488	SWITCH	1
515010109 0003017490	SWITCH	1
515010109 0003017491	SWITCH	1
515010109 0003017492	SWITCH	1
515010109 0003017494	SWITCH	1
515010109 0003017495	SWITCH	1
515010109 0003017496	SWITCH	1
515010109 0003017497	SWITCH	1
515010109 0003017498	SWITCH	1
515010109 0003017499	SWITCH	1
515010109 0003017500	SWITCH	1
515010109 0003017503	SWITCH	1
515010109 0003017504	SWITCH	1
515010109 0003017506	SWITCH	1
515010109 0003017507	SWITCH	1
515010109 0003017509	SWITCH	1
515010109 0003017510	SWITCH	1
515010109 0003017511	SWITCH	1
515010109 0003017512	SWITCH	1

GOBIERNO DEL ESTADO DE AGUASCALIENTES
SECRETARÍA DE FINANZAS
BIENES MUEBLES
AL 31 DE DICIEMBRE DE 2019
(PESOS)

CÓDIGO	DESCRIPCIÓN DEL BIEN MUEBLE	VALOR EN LIBROS
515010109 0003017513	SWITCH	1
515010109 0003017514	SWITCH	1
515010109 0003017515	SWITCH	1
515010109 0003017516	SWITCH	1
515010109 0003017517	SWITCH	1
515010109 0003017519	SWITCH	1
515010109 0003017521	SWITCH	1
515010109 0003017523	SWITCH	1
515010109 0003017524	SWITCH (8 PUERTOS)	1
515010109 0003017526	SWITCH 16 PUERTOS	1
515010109 0003017527	SWITCH 16 PUERTOS	1
515010109 0003017529	SWITCH 24 CANALES	1
515010109 0003017530	SWITCH 24 PUERTOS	1
515010109 0003017531	SWITCH 24 PUERTOS	1
515010109 0003017532	SWITCH 24 PUERTOS	1
515010109 0003017533	SWITCH 24 PUERTOS	1
515010109 0003017534	SWITCH 24 PUERTOS	1
515010109 0003017535	SWITCH 24 PUERTOS	1
515010109 0003017537	SWITCH 24 PUERTOS	1
515010109 0003017538	SWITCH 24 PUERTOS	1
515010109 0003017540	SWITCH 24 PUERTOS	1
515010109 0003017542	SWITCH 8 PUERTOS	1
515010109 0003017543	SWITCH 8 PUERTOS	1
515010109 0003017544	SWITCH 8 PUERTOS	1
515010109 0003017545	SWITCH 8 PUERTOS	1
515010109 0003017546	SWITCH 8 PUERTOS	1
515010109 0003017547	SWITCH 8 PUERTOS	1
515010109 0003017549	SWITCH 8 PUERTOS	1
515010109 0003017550	SWITCH 8 PUERTOS	1
515010109 0003017552	SWITCH 8 PUERTOS	1
515010109 0003017555	SWITCH 8 PUERTOS	1
515010109 0003017556	SWITCH 8 PUERTOS	1
515010109 0003017557	SWITCH 8 PUERTOS	1
515010109 0003017558	SWITCH 8 PUERTOS	1
515010109 0003017559	SWITCH 8 PUERTOS	1
515010109 0003017560	SWITCH 8 PUERTOS	1
515010109 0003017562	SWITCH 8 PUERTOS	1
515010109 0003017564	SWITCH 8 PUERTOS	1
515010109 0003017565	SWITCH 8 PUERTOS	1
515010109 0003017566	SWITCH CON 3 BLUE WATER 8 PUERTOS	1
515010109 0003017567	SWITCH DE 12 PUERTOS	1
515010109 0003017570	SWITCH DE 16 PUERTOS	1
515010109 0003017571	SWITCH DE 16 PUERTOS	1

GOBIERNO DEL ESTADO DE AGUASCALIENTES
SECRETARÍA DE FINANZAS
BIENES MUEBLES
AL 31 DE DICIEMBRE DE 2019
(PESOS)

CÓDIGO	DESCRIPCIÓN DEL BIEN MUEBLE	VALOR EN LIBROS
515010109 0003017572	SWITCH DE 16 PUERTOS	1
515010109 0003017574	SWITCH DE 16 PUERTOS	1
515010109 0003017576	SWITCH DE 24 CANALES	1
515010109 0003017577	SWITCH DE 24 PUERTOS	1
515010109 0003017578	SWITCH DE 24 PUERTOS	1
515010109 0003017579	SWITCH DE 24 PUERTOS	1
515010109 0003017580	SWITCH DE 24 PUERTOS	1
515010109 0003017581	SWITCH DE 24 PUERTOS	1
515010109 0003017582	SWITCH DE 24 PUERTOS	1
515010109 0003017583	SWITCH DE 24 PUERTOS	1
515010109 0003017584	SWITCH DE 24 PUERTOS	1
515010109 0003017585	SWITCH DE 24 PUERTOS	1
515010109 0003017586	SWITCH DE 24 PUERTOS	1
515010109 0003017587	SWITCH DE 24 PUERTOS	1
515010109 0003017588	SWITCH DE 24 PUERTOS	1
515010109 0003017589	SWITCH DE 24 PUERTOS	1
515010109 0003017590	SWITCH DE 24 PUERTOS	1
515010109 0003017591	SWITCH DE 24 PUERTOS	1
515010109 0003017592	SWITCH DE 24 PUERTOS	1
515010109 0003017594	SWITCH DE 24 PUERTOS	1
515010109 0003017595	SWITCH DE 24 PUERTOS	1
515010109 0003017596	SWITCH DE 24 PUERTOS	1
515010109 0003017597	SWITCH DE 24 PUERTOS	1
515010109 0003017598	SWITCH DE 24 PUERTOS	1
515010109 0003017599	SWITCH DE 24 PUERTOS	1
515010109 0003017603	SWITCH DE 24 PUERTOS	1
515010109 0003017606	SWITCH DE 24 PUERTOS	1
515010109 0003017607	SWITCH DE 24 PUERTOS	1
515010109 0003017608	SWITCH DE 24 PUERTOS	1
515010109 0003017609	SWITCH DE 24 PUERTOS	1
515010109 0003017610	SWITCH DE 16 PUERTOS	1
515010109 0003017611	SWITCH DE 24 PUERTOS	1
515010109 0003017612	SWITCH DE 48 PUERTOS	1
515010109 0003017613	SWITCH DE 5 PUERTOS	1
515010109 0003017614	SWITCH DE 5 PUERTOS	1
515010109 0003017615	SWITCH DE 8 PUERTOS	1
515010109 0003017616	SWITCH DE 8 PUERTOS	1
515010109 0003017617	SWITCH DE 8 PUERTOS	1
515010109 0003017618	SWITCH DE 8 PUERTOS	1
515010109 0003017619	SWITCH DE 8 PUERTOS	1
515010109 0003017620	SWITCH DE 8 PUERTOS	1
515010109 0003017621	SWITCH DE 8 PUERTOS	1
515010109 0003017622	SWITCH DE 8 PUERTOS	1

GOBIERNO DEL ESTADO DE AGUASCALIENTES
SECRETARÍA DE FINANZAS
BIENES MUEBLES
AL 31 DE DICIEMBRE DE 2019
(PESOS)

CÓDIGO	DESCRIPCIÓN DEL BIEN MUEBLE	VALOR EN LIBROS
515010109 0003017623	SWITCH DE 8 PUERTOS	1
515010109 0003017624	SWITCH DE 8 PUERTOS	1
515010109 0003017625	SWITCH DE 8 PUERTOS	1
515010109 0003017626	SWITCH DE 8 PUERTOS	1
515010109 0003017627	SWITCH DE 8 PUERTOS	1
515010109 0003017628	SWITCH DE 8 PUERTOS	1
515010109 0003017629	SWITCH DE 8 PUERTOS	1
515010109 0003017630	SWITCH DE 8 PUERTOS	1
515010109 0003017631	SWITCH DE 8 PUERTOS	1
515010109 0003017632	SWITCH DE 8 PUERTOS	1
515010109 0003017633	SWITCH DE 8 PUERTOS	1
515010109 0003017634	SWITCH DE 8 PUERTOS	1
515010109 0003017635	SWITCH	1
515010109 0003017636	SWITCH DE 8 PUERTOS	1
515010109 0003017637	SWITCH DE 8 PUERTOS	1
515010109 0003017638	SWITCH DE 8 PUERTOS	1
515010109 0003017639	SWITCH DE 8 PUERTOS	1
515010109 0003017640	SWITCH DE 8 PUERTOS	1
515010109 0003017641	SWITCH DE 8 PUERTOS	1
515010109 0003017642	SWITCH DE 8 PUERTOS	1
515010109 0003017643	SWITCH DE 8 PUERTOS	1
515010109 0003017645	SWITCH DE 8 PUERTOS	1
515010109 0003017646	SWITCH DE 8 PUERTOS	1
515010109 0003017647	SWITCH DE 8 PUERTOS	1
515010109 0003017648	SWITCH DE INTERCONEXION 5 PUERTOS	1
515010109 0003017649	SWITCH DE INTERCONEXION 5 PUERTOS	1
515010109 0003017650	SWITCH DE OCHO PUERTOS	1
515010109 0003017651	SWITCH DE RED	1
515010109 0003017652	SWITCH DE RED	1
515010109 0003017653	SWITCH DE RED DE 8 PUERTOS	1
515010109 0003017654	SWITCH DE SAN	1
515010109 0003017655	SWITCH DE SAN	1
515010109 0003017656	SWITCH ETHERNET	1
515010109 0003017657	SWITCH ETHERNET DE 8 PUERTOS	1
515010109 0003017658	SWITCH KVM	1
515010109 0003017659	SWITCH KVM	1
515010109 0003017660	SWITCH KVM DE VIDEO CON 4 PUERTOS	1
515010109 0003017661	SWITCH PARA SAN Y LAN	1
515010109 0003017662	SWITCH PARA SAN Y LAN	1
515010109 0003017663	SWITCH PRINCIPAL	1
515010109 0003017664	SWITCH PRINCIPAL	1
515010109 0003017665	SWITCH DE 24 PUERTOS	1
515010109 0003017666	SWITH DE 24 PUERTOS	1

GOBIERNO DEL ESTADO DE AGUASCALIENTES
SECRETARÍA DE FINANZAS
BIENES MUEBLES
AL 31 DE DICIEMBRE DE 2019
(PESOS)

CÓDIGO	DESCRIPCIÓN DEL BIEN MUEBLE	VALOR EN LIBROS
515010109 0003017667	SWUITCH 24 PUERTOS	1
515010109 0003017682	SWITCH DE 16 PUERTOS	1
515010109 0003018610	WAN SWITCH IGX RED DE TRANSPORTE	1
515010109 0003038666	SWITCH DE 8 PUERTOS	122
515010109 0003038667	SWITCH DE 8 PUERTOS	122
515010109 0003038668	SWITCH DE 8 PUERTOS	122
515010109 0003038669	SWITCH DE 8 PUERTOS	122
515010109 0003038670	SWITCH DE 8 PUERTOS	122
515010109 0003038671	SWITCH DE 8 PUERTOS	122
515010109 0003038672	SWITCH DE 8 PUERTOS	122
515010109 0003038673	SWITCH DE 8 PUERTOS	122
515010109 0003038674	SWITCH DE 8 PUERTOS	122
515010109 0003038675	SWITCH DE 8 PUERTOS	122
515010109 0003038676	SWITCH DE 8 PUERTOS	122
515010109 0003038677	SWITCH DE 8 PUERTOS	122
515010109 0003038678	SWITCH DE 8 PUERTOS	122
515010109 0003038679	SWITCH DE 8 PUERTOS	122
515010109 0003038680	SWITCH DE 8 PUERTOS	122
515010109 0003038681	SWITCH DE 8 PUERTOS	122
515010109 0003038682	SWITCH DE 8 PUERTOS	122
515010109 0003038683	SWITCH DE 8 PUERTOS	122
515010109 0003038684	SWITCH DE 8 PUERTOS	122
515010109 0003038685	SWITCH DE 8 PUERTOS	122
515010109 0003038686	SWITCH DE 8 PUERTOS	122
515010109 0003038687	SWITCH DE 8 PUERTOS	122
515010109 0003038688	SWITCH DE 8 PUERTOS	122
515010109 0003038689	SWITCH DE 8 PUERTOS	122
515010109 0003038690	SWITCH DE 8 PUERTOS	122
515010109 0003038691	SWITCH DE 8 PUERTOS	122
515010109 0003038692	SWITCH DE 8 PUERTOS	122
515010109 0003038693	SWITCH DE 8 PUERTOS	122
515010109 0003038694	SWITCH DE 8 PUERTOS	122
515010109 0003038695	SWITCH DE 8 PUERTOS	122
515010109 0003038696	SWITCH DE 8 PUERTOS	122
515010109 0003038697	SWITCH DE 8 PUERTOS	122
515010109 0003038698	SWITCH DE 8 PUERTOS	122
515010109 0003038700	SWITCH DE 8 PUERTOS	122
515010109 0003038701	SWITCH DE 8 PUERTOS	122
515010109 0003039118	SWITCH 8 PUERTOS	138
515010109 0003039145	SWITCH 8 PUERTOS	139
515010109 0003041438	SWITCH DE 8 PUERTOS	220
515010109 0003041454	SWITCH 8 PUERTOS	222
515010109 0003041455	SWITCH DE 8 PUERTOS	222

GOBIERNO DEL ESTADO DE AGUASCALIENTES
SECRETARÍA DE FINANZAS
BIENES MUEBLES
AL 31 DE DICIEMBRE DE 2019
(PESOS)

CÓDIGO	DESCRIPCIÓN DEL BIEN MUEBLE	VALOR EN LIBROS
515010109 0003042248	SWITCH DE 5 PUERTOS	253
515010109 0003043080	HUB USBC	260
515010109 0003043174	SWITCH DE 5 PUERTOS	269
515010109 0003044862	SWITCH DE 5 PUERTOS	320
515010109 0003045032	HUB DE 4 PUERTOS USB 2	339
515010109 0003045272	SWITCH 8 PUERTOS	354
515010109 0003045900	SWITCH DE 8 PUERTOS	388
515010109 0003046141	SWITCH 8 PUERTOS	391
515010109 0003046142	SWITCH 8 PUERTOS	391
515010109 0003046746	SWITCH 8 PUERTOS	417
515010109 0003046823	SWITCH 8 PUERTOS	430
515010109 0003046929	HUB DE 4 PUERTOS	448
515010109 0003046931	SWITCH DE 8 PUERTOS	449
515010109 0003046984	SWITCH DE 16 PUERTOS	450
515010109 0003047523	SWITCH DE 5 PUERTOS	478
515010109 0003047677	SWITCH DE 8 PUERTOS	495
515010109 0003047678	SWITCH DE 8 PUERTOS	495
515010109 0003047680	SWITCH DE 8 PUERTOS	495
515010109 0003047682	SWITCH DE 8 PUERTOS	495
515010109 0003047683	SWITCH DE 8 PUERTOS	495
515010109 0003047684	SWITCH DE 8 PUERTOS	495
515010109 0003047687	SWITCH DE 8 PUERTOS	495
515010109 0003047689	SWITCH DE 8 PUERTOS	495
515010109 0003047702	SWITCH 16 PUERTOS	496
515010109 0003047754	SWITCH DE 5 PUERTOS	500
515010109 0003047755	SWITCH DE 5 PUERTOS	500
515010109 0003048227	SWITCH 8 PUERTOS	520
515010109 0003048539	SWITCH	550
515010109 0003048540	SWITCH DE 5 PUERTOS	550
515010109 0003048541	SWITCH DE 8 PUERTOS	550
515010109 0003048620	SWITCH	563
515010109 0003048621	SWITCH	563
515010109 0003048636	SWITCH DE 5 PUERTOS	565
515010109 0003048825	HUB 5 PUERTOS	590
515010109 0003049231	SWITCH DE 5 PUERTOS	610
515010109 0003049348	HUB US13 4 PUERTOS	621
515010109 0003049486	SWITCH 8 PUERTOS	650
515010109 0003049487	SWITCH 8 PUERTOS	650
515010109 0003049711	SWITCH DE 8 PUERTOS	689
515010109 0003049882	SWITCH DE 8 PUERTOS	702
515010109 0003049909	SWITCH 24 PUERTOS	713
515010109 0003050123	SWITCH DE 8 PUERTOS (CONVERTIDOR DE VOLTAJE)	739
515010109 0003050126	SWITCH 8 PUERTOS	742

GOBIERNO DEL ESTADO DE AGUASCALIENTES
SECRETARÍA DE FINANZAS
BIENES MUEBLES
AL 31 DE DICIEMBRE DE 2019
(PESOS)

CÓDIGO	DESCRIPCIÓN DEL BIEN MUEBLE	VALOR EN LIBROS
515010109 0003050214	SWITCH DE 8 PUERTOS	750
515010109 0003050454	SWITCH DE 8 PUERTOS	785
515010109 0003050455	SWITCH DE 8 PUERTOS	785
515010109 0003050621	SWITCH DE 5 PUERTOS	805
515010109 0003050622	SWITCH DE 5 PUERTOS	805
515010109 0003050623	SWITCH DE 5 PUERTOS	805
515010109 0003050945	SWITCH DE 16 PUERTOS	856
515010109 0003051445	SWITCH DE 16 PUERTOS	900
515010109 0003051460	SWITCH DE 16 PUERTOS	901
515010109 0003052211	HUB DE 8 PUERTOS	998
515010109 0003052212	SWITCH DE 8 PUERTOS	998
515010109 0003052427	SWITCH DE 8 PUERTOS	1.035
515010109 0003052428	SWITCH DE 8 PUERTOS	1.035
515010109 0003052429	SWITCH DE 8 PUERTOS	1.035
515010109 0003052580	SWITCH 16 PUERTOS	1.067
515010109 0003052700	SWITCH DE 16 PUERTOS	1.089
515010109 0003052701	SWITCH DE 16 PUERTOS	1.089
515010109 0003052702	SWITCH DE 16 PUERTOS	1.089
515010109 0003052703	SWITCH DE 16 PUERTOS	1.089
515010109 0003052704	SWITCH DE 16 PUERTOS	1.089
515010109 0003052705	SWITCH DE 16 PUERTOS	1.089
515010109 0003052706	SWITCH DE 16 PUERTOS	1.089
515010109 0003053192	SWITCH DE 16	1.127
515010109 0003053300	SWITCH	1.147
515010109 0003053527	SWITCH DE 15 PUERTOS	1.160
515010109 0003053635	SWITCH	1.191
515010109 0003053854	SWITCH	1.208
515010109 0003054124	SWITCH 16 PUERTOS	1.264
515010109 0003054489	SWITCH	1.311
515010109 0003054490	SWITCH	1.311
515010109 0003054573	SWITCH 16 PUERTOS	1.323
515010109 0003054574	SWITCH 16 PUERTOS	1.323
515010109 0003054575	SWITCH 16 PUERTOS	1.323
515010109 0003055103	SWITCH DE 16 PUERTOS	1.380
515010109 0003055104	SWITCH DE 16 PUERTOS	1.380
515010109 0003055186	SWITCH 8 PUERTOS	1.392
515010109 0003056204	SWITCH DE 24 PUERTOS	1.500
515010109 0003056210	SWITCH DE 16 PUERTOS DE PLASTICO	1.501
515010109 0003056221	SWITCH 16 PUERTOS	1.505
515010109 0003056222	SWITCH 16 PUERTOS	1.505
515010109 0003056223	SWITCH 16 PUERTOS	1.505
515010109 0003056224	SWITCH 16 PUERTOS	1.505
515010109 0003056225	SWITCH 16 PUERTOS	1.505

GOBIERNO DEL ESTADO DE AGUASCALIENTES
SECRETARÍA DE FINANZAS
BIENES MUEBLES
AL 31 DE DICIEMBRE DE 2019
(PESOS)

CÓDIGO	DESCRIPCIÓN DEL BIEN MUEBLE	VALOR EN LIBROS
515010109 0003056246	SWITCH DE 24 PUERTOS	1.517
515010109 0003057579	SWITCH DE 24 PUERTOS	1.737
515010109 0003058024	SWITCH DE 24 PUERTOS	1.800
515010109 0003058025	SWITCH DE 24 PUERTOS	1.800
515010109 0003059037	SWITCH DE 5 PUERTOS	1.972
515010109 0003059038	SWITCH DE 5 PUERTOS	1.972
515010109 0003059039	SWITCH DE 5 PUERTOS	1.972
515010109 0003059040	SWITCH DE 5 PUERTOS	1.972
515010109 0003059185	SWITCH 3 PUERTOS	2.030
515010109 0003059186	SWITCH 5 PUERTOS	2.030
515010109 0003059187	SWITCH 5 PUERTOS	2.030
515010109 0003059188	SWITCH 5 PUERTOS	2.030
515010109 0003059189	SWITCH 5 PUERTOS	2.030
515010109 0003059190	SWITCH 5 PUERTOS	2.030
515010109 0003059191	SWITCH 5 PUERTOS	2.030
515010109 0003059192	SWITCH PROCURVE	2.030
515010109 0003059193	SWITCH PROCURVE	2.030
515010109 0003059194	SWITCH PROCURVE	2.030
515010109 0003059343	SWITCH DE 8 PUERTOS	2.088
515010109 0003059344	SWITCH DE 8 PUERTOS	2.088
515010109 0003059689	SWITCH	2.220
515010109 0003060600	SWITCH INALAMBRICO DE 54 MBPS	2.448
515010109 0003060769	SWITCH DE 24 PUERTOS	2.519
515010109 0003060916	SWITCH DE 24 PUERTOS	2.561
515010109 0003061241	SWITCH DE 24 PUERTOS	2.723
515010109 0003062120	SWITCH SUPERSTACK III 24 PUERTOS	3.113
515010109 0003062298	SWITCH 24 PUERTOS	3.269
515010109 0003062404	SWITCH 16 PUERTOS COLOR GRIS	3.329
515010109 0003062561	SWITCH DE 24 PUERTOS	3.387
515010109 0003062709	SWITH 24 PUERTOS	3.487
515010109 0003062810	SWITCH 24 PUERTOS	3.578
515010109 0003062899	SWITCH DE 24 PUERTOS	3.599
515010109 0003062900	SWITCH DE 24 PUERTOS	3.599
515010109 0003062901	SWITCH DE 24 PUERTOS	3.599
515010109 0003063227	SWITCH DE 24 PUERTOS	3.924
515010109 0003063413	SWITCH 24 PUERTOS	4.046
515010109 0003063414	SWITCH 24 PUERTOS	4.046
515010109 0003063415	SWITCH 24 PUERTOS	4.046
515010109 0003063416	SWITCH 24 PUERTOS	4.046
515010109 0003063417	SWITCH 24 PUERTOS	4.046
515010109 0003063418	SWITCH 24 PUERTOS	4.046
515010109 0003063419	SWITCH 24 PUERTOS	4.046
515010109 0003063420	SWITCH 24 PUERTOS	4.046

GOBIERNO DEL ESTADO DE AGUASCALIENTES
SECRETARÍA DE FINANZAS
BIENES MUEBLES
AL 31 DE DICIEMBRE DE 2019
(PESOS)

CÓDIGO	DESCRIPCIÓN DEL BIEN MUEBLE	VALOR EN LIBROS
515010109 0003063421	SWITCH 24 PUERTOS	4.046
515010109 0003063422	SWITCH 24 PUERTOS	4.046
515010109 0003063423	SWITCH 24 PUERTOS	4.046
515010109 0003063424	SWITCH 24 PUERTOS	4.046
515010109 0003063425	SWITCH 24 PUERTOS	4.046
515010109 0003063426	SWITCH 24 PUERTOS	4.046
515010109 0003063975	SWITCH	4.440
515010109 0003063976	SWITCH	4.440
515010109 0003064023	SWITCH 24 PUERTOS	4.470
515010109 0003064382	SWITCH DE 24 PUERTOS	4.850
515010109 0003064855	SWITCH DE 24 PUERTOS	5.049
515010109 0003064901	SWITCH DE 24 PUERTOS	5.154
515010109 0003064902	SWITCH DE 24 PUERTOS	5.154
515010109 0003065060	SWITCH DE 24 PUERTOS	5.263
515010109 0003065061	SWITCH DE 24 PUERTOS	5.263
515010109 0003065501	SWITCH DE 24 PUERTOS	5.800
515010109 0003065502	SWITCH DE 24 PUERTOS	5.800
515010109 0003065503	SWITCH DE 24 PUERTOS	5.800
515010109 0003065822	SWITCH	6.118
515010109 0003066024	SWITCH DE 24 PUERTOS	6.561
515010109 0003066025	SWITCH DE 24 PUERTOS	6.561
515010109 0003066082	SWITCH	6.757
515010109 0003066242	SWITCH	6.995
515010109 0003066247	SWITCH DE 24 PUERTOS	7.000
515010109 0003066254	SWITCH DE 24 PUERTOS	7.067
515010109 0003066256	SWITCH DE 24 PUERTOS	7.067
515010109 0003066307	SWITCH	7.184
515010109 0003066308	SWITCH	7.184
515010109 0003066309	SWITCH CATALYST 24 PUERTOS	7.184
515010109 0003066945	SWITCH DE 24 PUERTOS	7.879
515010109 0003067079	SWITCH DE 24 PUERTOS	8.119
515010109 0003067086	SWITCH	8.120
515010109 0003067087	SWITCH	8.120
515010109 0003067088	SWITCH	8.120
515010109 0003067089	SWITCH	8.120
515010109 0003067090	UNIDAD DE DISTRIBUCION 16 PUERTOS	8.120
515010109 0003067091	UNIDAD DE DISTRIBUCION 16 PUERTOS	8.120
515010109 0003067240	SWITCH DE 24 PUERTOS	8.389
515010109 0003067263	SWITCH DE 24 PUERTOS	8.399
515010109 0003067277	SWITCH 24 PORT. 10/100	8.451
515010109 0003067353	SWITCH DE 24 PUERTOS	8.582
515010109 0003067354	SWITCH 24 PUERTOS	8.590
515010109 0003068011	SWITCH DE 24 PUERTOS	9.533

GOBIERNO DEL ESTADO DE AGUASCALIENTES
SECRETARÍA DE FINANZAS
BIENES MUEBLES
AL 31 DE DICIEMBRE DE 2019
(PESOS)

CÓDIGO	DESCRIPCIÓN DEL BIEN MUEBLE	VALOR EN LIBROS
515010109 0003068177	SWITCh DE 24 PUERTOS	9.784
515010109 0003068178	SWITCh DE 24 PUERTOS	9.784
515010109 0003068179	SWITCh DE 24 PUERTOS	9.784
515010109 0003068180	SWITChDE 24 PUERTOS	9.784
515010109 0003068220	SWITCH	9.841
515010109 0003068222	SWITCH	9.841
515010109 0003068223	SWITCH	9.841
515010109 0003068266	SWITCH DE 24 PUERTOS	9.938
515010109 0003068590	SWITCH	10.000
515010109 0003068591	SWITCH	10.000
515010109 0003068734	SWITCH DE 24 PTOS	10.331
515010109 0003069604	SWITCH DE 24 PUERTOS	11.571
515010109 0003069605	SWITCH DE 24 PUERTOS	11.571
515010109 0003069606	SWITCH DE 24 PUERTOS	11.571
515010109 0003069700	SWITCH DE 24 PUERTOS	11.642
515010109 0003070190	SWITCH 3300 12 PUERTOS	12.502
515010109 0003070423	SWITCH DE 24 PUERTOS	13.155
515010109 0003070424	SWITCH DE 24 PUERTOS	13.168
515010109 0003071126	SWITCH DE 24 PUERTOS	14.433
515010109 0003071127	SWITCH DE 24 PUERTOS	14.433
515010109 0003071311	SWITCH GIGABIT/ SE LE INSTALO MODULO FO MULTIMODO MARCA LYNKSIS	14.571
515010109 0003071320	SWITCH 24 PUERTOS	14.650
515010109 0003071321	SWITCH 48 PUERTOS	14.650
515010109 0003071358	SWITCH	14.945
515010109 0003071417	SWITCH 48 PUERTOS	15.112
515010109 0003071418	SWITCH 48 PUERTOS	15.112
515010109 0003072116	SWITCH DE 48 PUERTOS	16.765
515010109 0003072117	SWITCH DE 48 PUERTOS	16.765
515010109 0003072178	SWITCH DE 24 PUERTOS	17.203
515010109 0003072595	SWITCH SSRW2040-K9/ SE LE INSTALO MODULO FO MULTIMODO MARCA LYNKSIS	18.364
515010109 0003073465	SWITCH	20.878
515010109 0003073466	SWITCH	20.878
515010109 0003073639	SWITCH	21.756
515010109 0003073640	SWITCH	21.756
515010109 0003073755	SWITCH DE 24 PUERTOS	23.029
515010109 0003073756	SWITCH DE 24 PUERTOS	23.029
515010109 0003073757	SWITCH DE 24 PUERTOS	23.029
515010109 0003073758	SWITCH DE 24 PUERTOS	23.029
515010109 0003073759	SWITCH DE 24 PUERTOS	23.029
515010109 0003073760	SWITCH DE 24 PUERTOS	23.029
515010109 0003073761	SWITCH DE 24 PUERTOS	23.029
515010109 0003073850	SWITCH DE 24 PUERTOS	24.116
515010109 0003073851	SWITCH DE 8 PUERTOS	24.116

GOBIERNO DEL ESTADO DE AGUASCALIENTES
SECRETARÍA DE FINANZAS
BIENES MUEBLES
AL 31 DE DICIEMBRE DE 2019
(PESOS)

CÓDIGO	DESCRIPCIÓN DEL BIEN MUEBLE	VALOR EN LIBROS
515010109 0003073852	SWITCH DE 8 PUERTOS	24.116
515010109 0003074637	SWITCH DE 24 PUERTOS	26.762
515010109 0003074639	SWITCH DE 24 PUERTOS	26.762
515010109 0003074640	SWITCH DE 24 PUERTOS	26.762
515010109 0003074642	SWITCH DE 24 PUERTOS	26.762
515010109 0003074643	SWITCH DE 24 PUERTOS	26.762
515010109 0003074644	SWITCH DE 24 PUERTOS	26.762
515010109 0003074645	SWITCH DE 24 PUERTOS	26.762
515010109 0003074647	SWITCH DE 24 PUERTOS	26.762
515010109 0003074715	SWITCH 24 DE PUERTOS	27.492
515010109 0003074716	SWITCH 24 DE PUERTOS	27.492
515010109 0003074858	SWITCH CON DOS SLOT DE EXPANSION	29.812
515010109 0003074859	SWITCH CON DOS SLOT DE EXPANSION	29.812
515010109 0003074962	SWITCH 48 PUERTOS 10/100	33.060
515010109 0003074994	SWITCH 48 PUERTOS	34.179
515010109 0003075005	SWITCH DE 24 PUERTOS	34.313
515010109 0003075006	SWITCH DE 24 PUERTOS	34.313
515010109 0003075208	SWITCH DE 48 PUERTOS	38.341
515010109 0003075314	SWITCH DE 24 PUERTOS	45.695
515010109 0003075315	SWITCH DE 24 PUERTOS	45.695
515010109 0003075554	SWITCH DE 48 PUERTOS	58.042
515010109 0003075844	SWITCH 48 PUERTOS	100.173
515010109 0003075974	SWITCH	193.402
515010109 0003077737	SWITCH	1
515010109 0003077739	SWITCH DE 48 PTOS	1
515010109 0003077740	SWITCH DE 48 PTOS	1
515010109 0003077741	SWITCH DE 48 PTOS	1
515010109 0003086576	SWITCH	7.613
515010109 0003089817	SWITCH	131.019
515010109 0003089818	SWITCH	131.019
515010109 0003089820	SWITCH	131.019
515010109 0003089821	SWITCH	131.019
515010109 0003089822	SWITCH	131.019
515010109 0003089823	SWITCH	131.019
515010109 0003089825	SWITCH	131.019
515010109 0003089827	SWITCH	131.019
515010112 0003000240	IMPRESORA	65.684
515010112 0003000515	IMPRESORA	10.319
515010112 0003000516	IMPRESORA	10.319
515010112 0003000517	IMPRESORA	10.319
515010112 0003000518	IMPRESORA	10.319
515010112 0003000519	IMPRESORA	10.319
515010112 0003000520	IMPRESORA	10.319

GOBIERNO DEL ESTADO DE AGUASCALIENTES
SECRETARÍA DE FINANZAS
BIENES MUEBLES
AL 31 DE DICIEMBRE DE 2019
(PESOS)

CÓDIGO	DESCRIPCIÓN DEL BIEN MUEBLE	VALOR EN LIBROS
515010112 0003000521	IMPRESORA	10.319
515010112 0003000522	IMPRESORA	10.319
515010112 0003000523	IMPRESORA	10.319
515010112 0003000524	IMPRESORA	10.319
515010112 0003000525	IMPRESORA	10.319
515010112 0003000526	IMPRESORA	10.319
515010112 0003000527	IMPRESORA	10.319
515010112 0003000528	IMPRESORA	10.319
515010112 0003000529	IMPRESORA	10.319
515010112 0003000530	IMPRESORA	10.319
515010112 0003000531	IMPRESORA	10.319
515010112 0003000532	IMPRESORA	10.319
515010112 0003001019	IMPRESORA	2.424
515010112 0003001093	IMPRESORA	7.728
515010112 0003001118	IMPRESORA	5.645
515010112 0003001120	IMPRESORA	4.524
515010112 0003001121	IMPRESORA	4.524
515010112 0003001122	IMPRESORA	4.524
515010112 0003001123	IMPRESORA	4.524
515010112 0003001124	IMPRESORA	4.524
515010112 0003001125	IMPRESORA	4.524
515010112 0003001126	IMPRESORA	4.524
515010112 0003001127	IMPRESORA	4.524
515010112 0003001128	IMPRESORA	4.524
515010112 0003001129	IMPRESORA	4.524
515010112 0003001130	IMPRESORA	4.524
515010112 0003001131	IMPRESORA	4.524
515010112 0003001132	IMPRESORA	4.524
515010112 0003001133	IMPRESORA	4.524
515010112 0003001134	IMPRESORA	4.524
515010112 0003001135	IMPRESORA	4.524
515010112 0003001136	IMPRESORA	4.524
515010112 0003001137	IMPRESORA	4.524
515010112 0003001138	IMPRESORA	4.524
515010112 0003001139	IMPRESORA	4.524
515010112 0003001634	IMPRESORA	16.762
515010112 0003001635	IMPRESORA	16.762
515010112 0003001636	IMPRESORA	16.762
515010112 0003001637	IMPRESORA	16.762
515010112 0003001638	IMPRESORA	16.762
515010112 0003001639	IMPRESORA	16.762
515010112 0003001640	IMPRESORA	1.276
515010112 0003001641	IMPRESORA	1.276

GOBIERNO DEL ESTADO DE AGUASCALIENTES
SECRETARÍA DE FINANZAS
BIENES MUEBLES
AL 31 DE DICIEMBRE DE 2019
(PESOS)

CÓDIGO	DESCRIPCIÓN DEL BIEN MUEBLE	VALOR EN LIBROS
515010112 0003001642	IMPRESORA	1.276
515010112 0003001643	IMPRESORA	1.276
515010112 0003001644	IMPRESORA	1.276
515010112 0003001645	IMPRESORA	1.276
515010112 0003001646	IMPRESORA	1.276
515010112 0003001647	IMPRESORA	1.276
515010112 0003001648	IMPRESORA	1.276
515010112 0003001649	IMPRESORA	1.276
515010112 0003001650	IMPRESORA	1.276
515010112 0003001651	IMPRESORA	1.276
515010112 0003001652	IMPRESORA	1.276
515010112 0003001653	IMPRESORA	11.032
515010112 0003001654	IMPRESORA	11.032
515010112 0003001655	IMPRESORA	11.032
515010112 0003001656	IMPRESORA	11.032
515010112 0003001657	IMPRESORA	11.032
515010112 0003001658	IMPRESORA	11.032
515010112 0003001659	IMPRESORA	11.032
515010112 0003001791	IMPRESORA	10.788
515010112 0003001796	IMPRESORA	13.984
515010112 0003002314	IMPRESORA	1.499
515010112 0003002315	IMPRESORA	1.499
515010112 0003002317	IMPRESORA	3.349
515010112 0003002662	IMPRESORA	5.974
515010112 0003002663	IMPRESORA	5.974
515010112 0003002727	IMPRESORA	6.902
515010112 0003002728	IMPRESORA	6.902
515010112 0003002729	IMPRESORA	6.902
515010112 0003002730	IMPRESORA	6.902
515010112 0003002731	IMPRESORA	6.902
515010112 0003002732	IMPRESORA	6.902
515010112 0003002733	IMPRESORA	6.902
515010112 0003002734	IMPRESORA	6.902
515010112 0003002735	IMPRESORA	6.902
515010112 0003002736	IMPRESORA	6.902
515010112 0003002737	IMPRESORA	5.916
515010112 0003002738	IMPRESORA	5.916
515010112 0003002739	IMPRESORA	5.916
515010112 0003004403	IMPRESORA	10.148
515010112 0003004404	IMPRESORA	10.148
515010112 0003004405	IMPRESORA	10.148
515010112 0003004406	IMPRESORA	10.440
515010112 0003004407	IMPRESORA	10.440

GOBIERNO DEL ESTADO DE AGUASCALIENTES
SECRETARÍA DE FINANZAS
BIENES MUEBLES
AL 31 DE DICIEMBRE DE 2019
(PESOS)

CÓDIGO	DESCRIPCIÓN DEL BIEN MUEBLE	VALOR EN LIBROS
515010112 0003004408	IMPRESORA	10.440
515010112 0003004409	IMPRESORA	10.440
515010112 0003004410	IMPRESORA	10.440
515010112 0003012039	IMPRESORA LASER JET	1
515010112 0003012044	IMPRESORA	1
515010112 0003012046	IMPRESORA	1
515010112 0003012047	IMPRESORA	1
515010112 0003012055	IMPRESORA	1
515010112 0003012059	IMPRESORA	1
515010112 0003012060	IMPRESORA	1
515010112 0003012061	IMPRESORA	1
515010112 0003012063	IMPRESORA	1
515010112 0003012064	IMPRESORA	1
515010112 0003012065	IMPRESORA	1
515010112 0003012067	IMPRESORA	1
515010112 0003012068	IMPRESORA	1
515010112 0003012069	IMPRESORA	1
515010112 0003012070	IMPRESORA	1
515010112 0003012071	IMPRESORA	1
515010112 0003012073	IMPRESORA	1
515010112 0003012074	IMPRESORA	1
515010112 0003012076	IMPRESORA	1
515010112 0003012077	IMPRESORA	1
515010112 0003012079	IMPRESORA	1
515010112 0003012080	IMPRESORA	1
515010112 0003012081	IMPRESORA	1
515010112 0003012083	IMPRESORA	1
515010112 0003012084	IMPRESORA	1
515010112 0003012085	IMPRESORA	1
515010112 0003012086	IMPRESORA	1
515010112 0003012087	IMPRESORA	1
515010112 0003012088	IMPRESORA	1
515010112 0003012089	IMPRESORA	1
515010112 0003012090	IMPRESORA	1
515010112 0003012091	IMPRESORA	1
515010112 0003012092	IMPRESORA	1
515010112 0003012093	IMPRESORA	1
515010112 0003012094	IMPRESORA	1
515010112 0003012095	IMPRESORA	1
515010112 0003012096	IMPRESORA	1
515010112 0003012097	IMPRESORA	1
515010112 0003012098	IMPRESORA	1
515010112 0003012099	IMPRESORA	1

GOBIERNO DEL ESTADO DE AGUASCALIENTES
SECRETARÍA DE FINANZAS
BIENES MUEBLES
AL 31 DE DICIEMBRE DE 2019
(PESOS)

CÓDIGO	DESCRIPCIÓN DEL BIEN MUEBLE	VALOR EN LIBROS
515010112 0003012100	IMPRESORA	1
515010112 0003012101	IMPRESORA	1
515010112 0003012102	IMPRESORA	1
515010112 0003012103	IMPRESORA	1
515010112 0003012104	IMPRESORA	1
515010112 0003012105	IMPRESORA	1
515010112 0003012106	IMPRESORA	1
515010112 0003012107	IMPRESORA	1
515010112 0003012108	IMPRESORA	1
515010112 0003012110	IMPRESORA	1
515010112 0003012111	IMPRESORA	1
515010112 0003012119	IMPRESORA	1
515010112 0003012120	IMPRESORA	1
515010112 0003012122	IMPRESORA	1
515010112 0003012123	IMPRESORA	1
515010112 0003012124	IMPRESORA	1
515010112 0003012125	IMPRESORA	1
515010112 0003012126	IMPRESORA	1
515010112 0003012127	IMPRESORA	1
515010112 0003012128	IMPRESORA	1
515010112 0003012129	IMPRESORA	1
515010112 0003012130	IMPRESORA	1
515010112 0003012131	IMPRESORA	1
515010112 0003012132	IMPRESORA	1
515010112 0003012142	IMPRESORA	1
515010112 0003012144	IMPRESORA	1
515010112 0003012147	IMPRESORA	1
515010112 0003012158	IMPRESORA	1
515010112 0003012159	IMPRESORA	1
515010112 0003012163	IMPRESORA	1
515010112 0003012168	IMPRESORA	1
515010112 0003012169	IMPRESORA	1
515010112 0003012171	IMPRESORA	1
515010112 0003012172	IMPRESORA	1
515010112 0003012173	IMPRESORA	1
515010112 0003012174	IMPRESORA	1
515010112 0003012175	IMPRESORA	1
515010112 0003012179	IMPRESORA	1
515010112 0003012181	IMPRESORA	1
515010112 0003012184	IMPRESORA	1
515010112 0003012185	IMPRESORA	1
515010112 0003012186	IMPRESORA	1
515010112 0003012188	IMPRESORA	1

GOBIERNO DEL ESTADO DE AGUASCALIENTES
SECRETARÍA DE FINANZAS
BIENES MUEBLES
AL 31 DE DICIEMBRE DE 2019
(PESOS)

CÓDIGO	DESCRIPCIÓN DEL BIEN MUEBLE	VALOR EN LIBROS
515010112 0003012193	IMPRESORA	1
515010112 0003012195	IMPRESORA	1
515010112 0003012196	IMPRESORA	1
515010112 0003012197	IMPRESORA	1
515010112 0003012198	IMPRESORA	1
515010112 0003012201	IMPRESORA	1
515010112 0003012203	IMPRESORA	1
515010112 0003012206	IMPRESORA	1
515010112 0003012208	IMPRESORA	1
515010112 0003012211	IMPRESORA	1
515010112 0003012212	IMPRESORA	1
515010112 0003012215	IMPRESORA	1
515010112 0003012218	IMPRESORA	1
515010112 0003012219	IMPRESORA	1
515010112 0003012221	IMPRESORA	1
515010112 0003012222	IMPRESORA	1
515010112 0003012223	IMPRESORA	1
515010112 0003012225	IMPRESORA	1
515010112 0003012229	IMPRESORA	1
515010112 0003012230	IMPRESORA	1
515010112 0003012231	IMPRESORA	1
515010112 0003012235	IMPRESORA	1
515010112 0003012236	IMPRESORA	1
515010112 0003012237	IMPRESORA	1
515010112 0003012238	IMPRESORA	1
515010112 0003012242	IMPRESORA	1
515010112 0003012243	IMPRESORA	1
515010112 0003012244	IMPRESORA	1
515010112 0003012245	IMPRESORA	1
515010112 0003012246	IMPRESORA	1
515010112 0003012247	IMPRESORA	1
515010112 0003012248	IMPRESORA	1
515010112 0003012250	IMPRESORA	1
515010112 0003012251	IMPRESORA	1
515010112 0003012252	IMPRESORA	1
515010112 0003012253	IMPRESORA	1
515010112 0003012260	IMPRESORA	1
515010112 0003012261	IMPRESORA	1
515010112 0003012262	IMPRESORA	1
515010112 0003012268	IMPRESORA	1
515010112 0003012270	IMPRESORA	1
515010112 0003012271	IMPRESORA	1
515010112 0003012273	IMPRESORA	1

GOBIERNO DEL ESTADO DE AGUASCALIENTES
SECRETARÍA DE FINANZAS
BIENES MUEBLES
AL 31 DE DICIEMBRE DE 2019
(PESOS)

CÓDIGO	DESCRIPCIÓN DEL BIEN MUEBLE	VALOR EN LIBROS
515010112 0003012274	IMPRESORA	1
515010112 0003012275	IMPRESORA	1
515010112 0003012276	IMPRESORA	1
515010112 0003012278	IMPRESORA	1
515010112 0003012279	IMPRESORA	1
515010112 0003012280	IMPRESORA	1
515010112 0003012283	IMPRESORA	2
515010112 0003012289	IMPRESORA	1
515010112 0003012294	IMPRESORA	1
515010112 0003012295	IMPRESORA	1
515010112 0003012297	IMPRESORA	1
515010112 0003012298	IMPRESORA	1
515010112 0003012299	IMPRESORA	1
515010112 0003012301	IMPRESORA	1
515010112 0003012303	IMPRESORA	1
515010112 0003012304	IMPRESORA	1
515010112 0003012305	IMPRESORA	1
515010112 0003012307	IMPRESORA	1
515010112 0003012310	IMPRESORA	1
515010112 0003012312	IMPRESORA	26.115
515010112 0003012313	IMPRESORA	1
515010112 0003012314	IMPRESORA	1
515010112 0003012317	IMPRESORA	1
515010112 0003012323	IMPRESORA	1
515010112 0003012324	IMPRESORA	1
515010112 0003012325	IMPRESORA	1
515010112 0003012326	IMPRESORA	1
515010112 0003012327	IMPRESORA	1
515010112 0003012328	IMPRESORA	1
515010112 0003012329	IMPRESORA	1
515010112 0003012331	IMPRESORA	1
515010112 0003012333	IMPRESORA	1
515010112 0003012336	IMPRESORA	1
515010112 0003012337	IMPRESORA	1
515010112 0003012338	IMPRESORA	1
515010112 0003012342	IMPRESORA	1
515010112 0003012344	IMPRESORA	1
515010112 0003012345	IMPRESORA	1
515010112 0003012347	IMPRESORA	1
515010112 0003012348	IMPRESORA	1
515010112 0003012352	IMPRESORA	1
515010112 0003012353	IMPRESORA	1
515010112 0003012354	IMPRESORA	1

GOBIERNO DEL ESTADO DE AGUASCALIENTES
SECRETARÍA DE FINANZAS
BIENES MUEBLES
AL 31 DE DICIEMBRE DE 2019
(PESOS)

CÓDIGO	DESCRIPCIÓN DEL BIEN MUEBLE	VALOR EN LIBROS
515010112 0003012355	IMPRESORA	1
515010112 0003012356	IMPRESORA	1
515010112 0003012357	IMPRESORA	1
515010112 0003012359	IMPRESORA	1
515010112 0003012362	IMPRESORA	1
515010112 0003012366	IMPRESORA	1
515010112 0003012368	IMPRESORA	1
515010112 0003012369	IMPRESORA	1
515010112 0003012370	IMPRESORA	1
515010112 0003012371	IMPRESORA	1
515010112 0003012372	IMPRESORA	1
515010112 0003012375	IMPRESORA LASR JET	1
515010112 0003012377	IMPRESORA A COLOR	1
515010112 0003012378	IMPRESORA COLOR LASER JET	1
515010112 0003012379	IMPRESORA DE DOCUMENTOS	1
515010112 0003012380	IMPRESORA DE DOCUMENTOS	1
515010112 0003012381	IMPRESORA DE DOCUMENTOS	1
515010112 0003012382	IMPRESORA DE DOCUMENTOS	1
515010112 0003012383	IMPRESORA DE DOCUMENTOS SE LE INSDTALO KIT DE IMPRESIãN (FUSOR)	1
515010112 0003012384	IMPRESORA DE DOCUMENTOS SE LE INSDTALO KIT DE IMPRESIãN (FUSOR)	1
515010112 0003012385	IMPRESORA DE DOCUMENTOS SE LE INSDTALO KIT DE IMPRESIãN (FUSOR)	1
515010112 0003012386	IMPRESORA DE DOCUMENTOS SE LE INSDTALO KIT DE IMPRESIãN (FUSOR)	1
515010112 0003012387	IMPRESORA DE DOCUMENTOS SE LE INSDTALO KIT DE IMPRESIãN (FUSOR)	1
515010112 0003012388	IMPRESORA DE GAFETES	1
515010112 0003012391	IMPRESORA EL COSTO DE ESTE BIEN ESTA INCUIDO EN EL ALCOHOLIMETRO	1
515010112 0003012392	IMPRESORA INCLUYE SOFTWARE	1
515010112 0003012393	IMPRESORA LASER	1
515010112 0003012394	IMPRESORA LASER	1
515010112 0003012395	IMPRESORA LASER	1
515010112 0003012396	IMPRESORA LASER	1
515010112 0003012397	IMPRESORA LASER	1
515010112 0003012398	IMPRESORA LASER	1
515010112 0003012399	IMPRESORA LASER	1
515010112 0003012400	IMPRESORA LASER	1
515010112 0003012401	IMPRESORA LASER	1
515010112 0003012402	IMPRESORA LASER	1
515010112 0003012403	IMPRESORA LASER	1
515010112 0003012404	IMPRESORA LASER	1
515010112 0003012406	IMPRESORA LASER	1
515010112 0003012407	IMPRESORA LASER	1
515010112 0003012408	IMPRESORA LASER	2
515010112 0003012409	IMPRESORA LASER	1
515010112 0003012411	IMPRESORA LASER	1

GOBIERNO DEL ESTADO DE AGUASCALIENTES
SECRETARÍA DE FINANZAS
BIENES MUEBLES
AL 31 DE DICIEMBRE DE 2019
(PESOS)

CÓDIGO	DESCRIPCIÓN DEL BIEN MUEBLE	VALOR EN LIBROS
515010112 0003012412	IMPRESORA LASER	1
515010112 0003012413	IMPRESORA LASER JET	1
515010112 0003012414	IMPRESORA LASER JET	1
515010112 0003012415	IMPRESORA LASER JET	1
515010112 0003012416	IMPRESORA LASER JET	1
515010112 0003012417	IMPRESORA LASER JET	1
515010112 0003012420	IMPRESORA LASER JET	26.115
515010112 0003012421	IMPRESORA LASER JET	6.670
515010112 0003012422	IMPRESORA LASER JET (COLOR)	1
515010112 0003012424	IMPRESORA LASER JET 1100	1
515010112 0003012425	IMPRESORA LASER JET 1100	1
515010112 0003012427	IMPRESORA LASER JET A COLOR	1
515010112 0003012428	IMPRESORA LASER JET EL COSTO DEL ARTICULO ESTA INCLUIDO EN EL CELL DYN	1
515010112 0003012430	IMPRESORA LASERJET	1
515010112 0003012431	IMPRESORA LASERJET	1
515010112 0003012432	IMPRESORA LASERJET	1
515010112 0003012433	IMPRESORA LASERJET PRO	1
515010112 0003012434	IMPRESORA LASERJET PRO	1
515010112 0003012435	IMPRESORA MULTIFUNCIONAL	1
515010112 0003012437	IMPRESORA MULTIFUNCIONAL	4.385
515010112 0003012439	IMPRESORA MULTIFUNCIONAL (COPIADORA FAX Y ESCANER EN UNO)	1
515010112 0003012441	IMPRESORA MULTIFUNCIONAL MONOCROMATICA	3.459
515010112 0003012442	IMPRESORA PORTATIL	1
515010112 0003012443	IMPRESORA TERMICA	1
515010112 0003012444	IMPRESORA TERMICA 2	1
515010112 0003012445	IMPRESORA TERMICA 2	1
515010112 0003012446	IMPRESORA TERMICA DE RECIBOS	1
515010112 0003012447	IMPRESORA TERMICA DE RECIBOS	1
515010112 0003012448	IMPRESORA TERMICA DE RECIBOS	1
515010112 0003012449	IMPRESORA TERMICA DE RECIBOS	1
515010112 0003012450	IMPRESORA TERMICA DE RECIBOS	1
515010112 0003012451	IMPRESORA TERMICA DE RECIBOS	1
515010112 0003012452	IMPRESORA TERMICA DE RECIBOS	1
515010112 0003012453	IMPRESORA TERMICA DE RECIBOS	1
515010112 0003012458	IPRESORA	1
515010112 0003012459	IPRESORA	1
515010112 0003012541	MAQUINA DE IMPRESION	1
515010112 0003012542	MAQUINA DE IMPRESION	1
515010112 0003012551	MINIPRINTER (CAJA RECEPTORA)	1
515010112 0003012552	MINITPRINTER (CAJA RECEPTORA)	1
515010112 0003050457	IMPRESORA LASER	789
515010112 0003050732	IMPRESORA	830
515010112 0003050868	IMPRESORA COLOR NEGRO	850

GOBIERNO DEL ESTADO DE AGUASCALIENTES
SECRETARÍA DE FINANZAS
BIENES MUEBLES
AL 31 DE DICIEMBRE DE 2019
(PESOS)

CÓDIGO	DESCRIPCIÓN DEL BIEN MUEBLE	VALOR EN LIBROS
515010112 0003051610	IMPRESORA LASER	933
515010112 0003051611	IMPRESORA	933
515010112 0003051902	IMPRESORA ,ESCANNER,COPIADORA	949
515010112 0003051903	IMPRESORA ,ESCANNER,COPIADORA	949
515010112 0003051930	IMPRESORA	950
515010112 0003051960	IMPRESORA	956
515010112 0003052379	IMPRESORA	1.020
515010112 0003052477	IMPRESORA	1.041
515010112 0003052478	IMPRESORA	1.041
515010112 0003052687	IMPRESORA LASERJET	1.085
515010112 0003052691	IMPRESORA MULTIFUNCIONAL	1.085
515010112 0003052698	IMPRESORA LASER JET	1.089
515010112 0003052699	IMPRESORA LASER JET	1.089
515010112 0003052921	IMPRESORA LASER	1.099
515010112 0003052922	IMPRESORA LASER	1.099
515010112 0003053062	IMPRESORA LASER MONOCROM·TICA	1.108
515010112 0003053440	IMPRESORA	1.152
515010112 0003053441	IMPRESORA	1.152
515010112 0003053522	IMPRESORA	1.160
515010112 0003053523	IMPRESORA	1.160
515010112 0003053704	IMPRESORA DE INYECCIÓN.	1.197
515010112 0003053974	IMPRESORA	1.237
515010112 0003054035	IMPRESORA LASER	1.251
515010112 0003054268	IMPRESORA	1.286
515010112 0003054269	IMPRESORA	1.286
515010112 0003054270	IMPRESORA	1.286
515010112 0003054271	IMPRESORA	1.286
515010112 0003054272	IMPRESORA	1.286
515010112 0003054273	IMPRESORA	1.286
515010112 0003054274	IMPRESORA	1.286
515010112 0003054275	IMPRESORA	1.286
515010112 0003054276	IMPRESORA	1.286
515010112 0003054277	IMPRESORA	1.286
515010112 0003054278	IMPRESORA	1.286
515010112 0003054279	IMPRESORA	1.286
515010112 0003054280	IMPRESORA	1.286
515010112 0003054281	IMPRESORA	1.286
515010112 0003054282	IMPRESORA	1.286
515010112 0003054284	IMPRESORA	1.286
515010112 0003054285	IMPRESORA	1.286
515010112 0003054286	IMPRESORA	1.286
515010112 0003054287	IMPRESORA	1.286
515010112 0003054288	IMPRESORA	1.286

GOBIERNO DEL ESTADO DE AGUASCALIENTES
SECRETARÍA DE FINANZAS
BIENES MUEBLES
AL 31 DE DICIEMBRE DE 2019
(PESOS)

CÓDIGO	DESCRIPCIÓN DEL BIEN MUEBLE	VALOR EN LIBROS
515010112 0003054289	IMPRESORA	1.286
515010112 0003054290	IMPRESORA	1.286
515010112 0003054291	IMPRESORA	1.286
515010112 0003054292	IMPRESORA	1.286
515010112 0003054293	IMPRESORA	1.286
515010112 0003054294	IMPRESORA	1.286
515010112 0003054295	IMPRESORA	1.286
515010112 0003054296	IMPRESORA	1.286
515010112 0003054324	IMPRESORA	1.293
515010112 0003054326	IMPRESORA	1.296
515010112 0003054327	IMPRESORA	1.296
515010112 0003054328	IMPRESORA HP	1.296
515010112 0003054329	IMPRESORA DESKJET	1.297
515010112 0003054353	IMPRESORA	1.299
515010112 0003054369	IMPRESORA LASERJET	1.300
515010112 0003054566	IMPRESORA	1.321
515010112 0003054567	IMPRESORA	1.321
515010112 0003054572	IMPRESORA	1.323
515010112 0003054824	IMPRESORA MULTIFUNCIONAL	1.345
515010112 0003054950	IMPRESORA	1.350
515010112 0003055069	IMPRESORA	1.372
515010112 0003055070	IMPRESORA	1.372
515010112 0003055071	IMPRESORA	1.372
515010112 0003055625	IMPRESORA	1.450
515010112 0003056640	IMPRESORA	1.570
515010112 0003056673	IMPRESORA	1.577
515010112 0003056734	IMPRESORA	1.590
515010112 0003057087	IMPRESORA LASER JET	1.620
515010112 0003057089	IMPRESORA LASER JET	1.620
515010112 0003057185	IMPRESORA	1.641
515010112 0003057339	IMPRESORA	1.662
515010112 0003057340	IMPRESORA	1.662
515010112 0003057341	IMPRESORA	1.662
515010112 0003057342	IMPRESORA (MALETA C/RODAJAS)	1.662
515010112 0003057343	IMPRESORA	1.662
515010112 0003057424	IMPRESORA	1.699
515010112 0003057425	IMPRESORA	1.699
515010112 0003057430	IMPRESORA	1.699
515010112 0003057433	IMPRESORA	1.700
515010112 0003057434	IMPRESORA LASER INALAMBRICA	1.700
515010112 0003057445	IMPRESORA	1.711
515010112 0003057480	IMPRESORA	1.725
515010112 0003057783	IMPRESORA	1.750

GOBIERNO DEL ESTADO DE AGUASCALIENTES
SECRETARÍA DE FINANZAS
BIENES MUEBLES
AL 31 DE DICIEMBRE DE 2019
(PESOS)

CÓDIGO	DESCRIPCIÓN DEL BIEN MUEBLE	VALOR EN LIBROS
515010112 0003057784	IMPRESORA	1.750
515010112 0003057786	IMPRESORA	1.750
515010112 0003057787	IMPRESORA	1.750
515010112 0003057788	IMPRESORA	1.750
515010112 0003057789	IMPRESORA	1.750
515010112 0003057790	IMPRESORA	1.750
515010112 0003057791	IMPRESORA	1.750
515010112 0003057792	IMPRESORA	1.750
515010112 0003057793	IMPRESORA	1.750
515010112 0003057794	IMPRESORA	1.750
515010112 0003057795	IMPRESORA	1.750
515010112 0003057813	IMPRESORA	1.757
515010112 0003057869	IMPRESORA	1.768
515010112 0003057946	IMPRESORA	1.783
515010112 0003058017	IMPRESORA	1.799
515010112 0003058022	IMPRESORA	1.800
515010112 0003058023	IMPRESORA DESK JET	1.800
515010112 0003058290	IMPRESORA	1.825
515010112 0003058311	IMPRESORA	1.840
515010112 0003058312	IMPRESORA	1.840
515010112 0003058313	IMPRESORA	1.840
515010112 0003058535	IMPRESORA	1.850
515010112 0003058536	IMPRESORA	1.850
515010112 0003058537	IMPRESORA LASERJET	1.850
515010112 0003058538	IMPRESORA LASERJET	1.850
515010112 0003058601	IMPRESORA LASERJET	1.856
515010112 0003058634	IMPRESORA	1.863
515010112 0003058636	IMPRESORA MULTIFUNCIONAL LASER	1.866
515010112 0003058662	IMPRESORA	1.870
515010112 0003058763	IMPRESORA LASER JET	1.890
515010112 0003058765	IMPRESORA LASER JET	1.890
515010112 0003058806	IMPRESORA	1.893
515010112 0003058851	IMPRESORA LASER A COLOR	1.900
515010112 0003058877	IMPRESORA	1.914
515010112 0003058878	IMPRESORA	1.914
515010112 0003058879	IMPRESORA	1.914
515010112 0003058880	IMPRESORA TODO EN UNO	1.914
515010112 0003058924	IMPRESORA	1.944
515010112 0003059111	IMPRESORA	1.997
515010112 0003059112	IMPRESORA	1.997
515010112 0003059156	IMPRESORA	2.010
515010112 0003059158	IMPRESORA	2.010
515010112 0003059159	IMPRESORA	2.010

GOBIERNO DEL ESTADO DE AGUASCALIENTES
SECRETARÍA DE FINANZAS
BIENES MUEBLES
AL 31 DE DICIEMBRE DE 2019
(PESOS)

CÓDIGO	DESCRIPCIÓN DEL BIEN MUEBLE	VALOR EN LIBROS
515010112 0003059183	IMPRESORA LASER JET	2.030
515010112 0003059207	IMPRESORA	2.043
515010112 0003059254	IMPRESORA	2.059
515010112 0003059308	IMPRESORA	2.070
515010112 0003059309	IMPRESORA	2.070
515010112 0003059310	IMPRESORA LASERJET	2.070
515010112 0003059398	IMPRESORA LASER	2.093
515010112 0003059453	IMPRESORA MULTIFUNCIONAL	2.122
515010112 0003059454	IMPRESORA MULTIFUNCIONAL	2.122
515010112 0003059458	IMPRESORA	2.128
515010112 0003059459	IMPRESORA	2.128
515010112 0003059527	IMPRESORA LASERJET	2.167
515010112 0003059533	IMPRESORA	2.172
515010112 0003059539	IMPRESORA	2.174
515010112 0003059540	IMPRESORA	2.174
515010112 0003059633	IMPRESORA	2.199
515010112 0003059659	IMPRESORA	2.215
515010112 0003059660	IMPRESORA LASE JET	2.216
515010112 0003059663	IMPRESORA LASE JET	2.216
515010112 0003059664	IMPRESORA LASE JET	2.216
515010112 0003059665	IMPRESORA LASE JET	2.216
515010112 0003059667	IMPRESORA LASE JET	2.216
515010112 0003059668	IMPRESORA LASE JET	2.216
515010112 0003059669	IMPRESORA LASE JET	2.216
515010112 0003059673	IMPRESORA LASE JET	2.216
515010112 0003059690	IMPRESORA	2.222
515010112 0003059753	IMPRESORA	2.231
515010112 0003060104	IMPRESORA	2.300
515010112 0003060127	IMPRESORA LASER	2.318
515010112 0003060184	IMPRESORA LASER JET A COLOR	2.334
515010112 0003060197	IMPRESORA	2.347
515010112 0003060501	IMPRESORA LASER A COLOR	2.429
515010112 0003060507	IMPRESORA LASER JET	2.434
515010112 0003060596	IMPRESORA	2.442
515010112 0003060661	IMPRESORA LASERJET PRO	2.472
515010112 0003060710	IMPRESORA	2.499
515010112 0003060765	IMPRESORA	2.513
515010112 0003060766	IMPRESORA LASERJET	2.517
515010112 0003060767	IMPRESORA LASERJET	2.517
515010112 0003060930	IMPRESORA LASER MULTIFUNCIONAL	2.580
515010112 0003060937	IMPRESORA	2.588
515010112 0003061038	IMPRESORA DE INYECCION	2.638
515010112 0003061177	IMPRESORA	2.681

GOBIERNO DEL ESTADO DE AGUASCALIENTES
SECRETARÍA DE FINANZAS
BIENES MUEBLES
AL 31 DE DICIEMBRE DE 2019
(PESOS)

CÓDIGO	DESCRIPCIÓN DEL BIEN MUEBLE	VALOR EN LIBROS
515010112 0003061178	IMPRESORA	2.681
515010112 0003061179	IMPRESORA	2.681
515010112 0003061231	IMPRESORA MULTIFUNCIONAL	2.707
515010112 0003061232	IMPRESORA MULTIFUNCIONAL	2.707
515010112 0003061233	IMPRESORA MULTIFUNCIONAL	2.707
515010112 0003061375	IMPRESORA	2.760
515010112 0003061450	IMPRESORA STYLUS T-50 2 PUERTOS.	2.801
515010112 0003061494	IMPRESORA	2.823
515010112 0003061622	IMPRESORA LASERJET	2.845
515010112 0003061638	IMPRESORA	2.855
515010112 0003061639	IMPRESORA	2.855
515010112 0003061640	IMPRESORA	2.855
515010112 0003061641	IMPRESORA	2.855
515010112 0003061713	IMPRESORA MULTIFUNCIONAL MONOCROMÁTICA	2.878
515010112 0003061714	IMPRESORA MULTIFUNCIONAL MONOCROMÁTICA	2.878
515010112 0003061715	IMPRESORA	2.884
515010112 0003061722	IMPRESORA	2.893
515010112 0003061723	IMPRESORA	2.893
515010112 0003061724	IMPRESORA	2.893
515010112 0003061822	IMPRESORA LASER	2.904
515010112 0003061837	IMPRESORA	2.916
515010112 0003061864	IMPRESORA	2.930
515010112 0003061921	IMPRESORA	2.990
515010112 0003061922	IMPRESORA	2.990
515010112 0003061923	IMPRESORA	2.990
515010112 0003061924	IMPRESORA PORTÁTIL	2.990
515010112 0003061925	IMPRESORA PORTIL	2.990
515010112 0003061926	IMPRESORA PORTIL	2.990
515010112 0003061927	IMPRESORA PORTIL	2.990
515010112 0003061928	IMPRESORA PORTIL	2.990
515010112 0003061929	IMPRESORA PORTIL	2.990
515010112 0003061930	IMPRESORA PORTIL	2.990
515010112 0003061952	IMPRESORA	3.000
515010112 0003061954	IMPRESORA LASERJET DE COLOR	3.000
515010112 0003061999	IMPRESORA	3.028
515010112 0003062000	IMPRESORA	3.028
515010112 0003062001	IMPRESORA LASER COLOR	3.028
515010112 0003062002	IMPRESORA LASER COLOR	3.028
515010112 0003062003	IMPRESORA LASER COLOR	3.028
515010112 0003062004	IMPRESORA LASER COLOR	3.028
515010112 0003062007	IMPRESORA	3.036
515010112 0003062015	IMPRESORA	3.053
515010112 0003062019	IMPRESORA LASER JET	3.055

GOBIERNO DEL ESTADO DE AGUASCALIENTES
SECRETARÍA DE FINANZAS
BIENES MUEBLES
AL 31 DE DICIEMBRE DE 2019
(PESOS)

CÓDIGO	DESCRIPCIÓN DEL BIEN MUEBLE	VALOR EN LIBROS
515010112 0003062023	IMPRESORA	3.069
515010112 0003062123	IMPRESORA	3.115
515010112 0003062140	IMPRESORA LASER	3.140
515010112 0003062141	IMPRESORA LASER COLOR	3.145
515010112 0003062142	IMPRESORA LASER COLOR	3.145
515010112 0003062143	IMPRESORA LASER	3.149
515010112 0003062202	IMPRESORA	3.180
515010112 0003062219	IMPRESORA	3.190
515010112 0003062248	IMPRESORA	3.217
515010112 0003062263	IMPRESORA LASERJET	3.236
515010112 0003062363	IMPRESORA PORTATIL	3.292
515010112 0003062367	IMPRESORA	3.295
515010112 0003062406	IMPRESORA	3.332
515010112 0003062407	IMPRESORA	3.333
515010112 0003062408	IMPRESORA	3.333
515010112 0003062538	IMPRESORA	3.364
515010112 0003062539	IMPRESORA	3.364
515010112 0003062575	IMPRESORA LASER	3.400
515010112 0003062614	IMPRESORA	3.410
515010112 0003062618	IMPRESORA	3.414
515010112 0003062699	IMPRESORA	3.477
515010112 0003062700	IMPRESORA	3.477
515010112 0003062714	IMPRESORA	3.495
515010112 0003062715	IMPRESORA	3.495
515010112 0003062716	IMPRESORA	3.495
515010112 0003062717	IMPRESORA	3.495
515010112 0003062718	IMPRESORA	3.495
515010112 0003062719	IMPRESORA	3.495
515010112 0003062720	IMPRESORA	3.495
515010112 0003062721	IMPRESORA	3.495
515010112 0003062732	IMPRESORA	3.499
515010112 0003062733	IMPRESORA	3.499
515010112 0003062735	IMPRESORA	3.499
515010112 0003062736	IMPRESORA	3.499
515010112 0003062737	IMPRESORA	3.499
515010112 0003062738	IMPRESORA	3.499
515010112 0003062744	IMPRESORA	3.508
515010112 0003062745	IMPRESORA MULTIFUNCIONAL	3.513
515010112 0003062784	IMPRESORA	3.565
515010112 0003062786	IMPRESORA	3.565
515010112 0003062928	IMPRESORA PORTATIL	3.617
515010112 0003062929	IMPRESORA PORTATIL	3.617
515010112 0003062930	IMPRESORA PORTATIL	3.617

GOBIERNO DEL ESTADO DE AGUASCALIENTES
SECRETARÍA DE FINANZAS
BIENES MUEBLES
AL 31 DE DICIEMBRE DE 2019
(PESOS)

CÓDIGO	DESCRIPCIÓN DEL BIEN MUEBLE	VALOR EN LIBROS
515010112 0003062931	IMPRESORA PORTATIL	3.617
515010112 0003062932	IMPRESORA PORTATIL	3.617
515010112 0003062933	IMPRESORA PORTATIL	3.617
515010112 0003062934	IMPRESORA PORTATIL	3.617
515010112 0003062935	IMPRESORA PORTATIL	3.617
515010112 0003062936	IMPRESORA PORTATIL	3.617
515010112 0003062937	IMPRESORA PORTATIL	3.617
515010112 0003062941	IMPRESORA	3.625
515010112 0003062946	IMPRESORA	3.627
515010112 0003062951	IMPRESORA	3.647
515010112 0003062974	IMPRESORA	3.680
515010112 0003062975	IMPRESORA	3.680
515010112 0003062976	IMPRESORA A COLOR	3.685
515010112 0003062978	IMPRESORA	3.690
515010112 0003062990	IMPRESORA	3.700
515010112 0003062991	IMPRESORA	3.700
515010112 0003062992	IMPRESORA	3.700
515010112 0003063056	IMPRESORA	3.774
515010112 0003063057	IMPRESORA	3.774
515010112 0003063058	IMPRESORA	3.777
515010112 0003063061	IMPRESORA	3.777
515010112 0003063062	IMPRESORA	3.777
515010112 0003063063	IMPRESORA	3.779
515010112 0003063064	IMPRESORA	3.779
515010112 0003063065	IMPRESORA	3.779
515010112 0003063098	IMPRESORA	3.807
515010112 0003063102	IMPRESORA LASERJET	3.820
515010112 0003063113	IMPRESORA PORTATIL	3.833
515010112 0003063115	IMPRESORA LASER JET	3.846
515010112 0003063132	IMPRESORA	3.874
515010112 0003063186	IMPRESORA LASERJET	3.892
515010112 0003063196	IMPRESORA	3.903
515010112 0003063197	IMPRESORA	3.903
515010112 0003063199	IMPRESORA	3.903
515010112 0003063200	IMPRESORA	3.903
515010112 0003063201	IMPRESORA	3.903
515010112 0003063202	IMPRESORA	3.910
515010112 0003063203	IMPRESORA	3.910
515010112 0003063217	IMPRESORA PORTATIL	3.921
515010112 0003063218	IMPRESORA PORTATIL	3.921
515010112 0003063219	IMPRESORA PORTATIL	3.921
515010112 0003063220	IMPRESORA PORTATIL	3.921
515010112 0003063221	IMPRESORA PORTATIL	3.921

GOBIERNO DEL ESTADO DE AGUASCALIENTES
SECRETARÍA DE FINANZAS
BIENES MUEBLES
AL 31 DE DICIEMBRE DE 2019
(PESOS)

CÓDIGO	DESCRIPCIÓN DEL BIEN MUEBLE	VALOR EN LIBROS
515010112 0003063222	IMPRESORA PORTATIL	3.921
515010112 0003063223	IMPRESORA PORTATIL	3.921
515010112 0003063224	IMPRESORA PORTATIL	3.921
515010112 0003063225	IMPRESORA PORTATIL	3.921
515010112 0003063226	IMPRESORA PORTATIL	3.921
515010112 0003063237	IMPRESORA	3.935
515010112 0003063238	IMPRESORA	3.935
515010112 0003063239	IMPRESORA	3.935
515010112 0003063354	IMPRESORA	3.994
515010112 0003063355	IMPRESORA	3.994
515010112 0003063359	IMPRESORA	3.996
515010112 0003063360	IMPRESORA	3.996
515010112 0003063370	IMPRESORA	4.001
515010112 0003063387	IMPRESORA	4.014
515010112 0003063390	IMPRESORA	4.019
515010112 0003063401	IMPRESORA	4.037
515010112 0003063403	IMPRESORA OFICE JET	4.043
515010112 0003063404	IMPRESORA OFICE JET	4.043
515010112 0003063405	IMPRESORA OFICE JET	4.043
515010112 0003063407	IMPRESORA OFICE JET	4.043
515010112 0003063408	IMPRESORA OFICE JET	4.043
515010112 0003063487	IMPRESORA MULTIFUNCIONAL	4.070
515010112 0003063498	IMPRESORA	4.091
515010112 0003063502	IMPRESORA	4.091
515010112 0003063503	IMPRESORA	4.091
515010112 0003063504	IMPRESORA	4.091
515010112 0003063505	IMPRESORA	4.091
515010112 0003063506	IMPRESORA	4.091
515010112 0003063507	IMPRESORA	4.091
515010112 0003063529	IMPRESORA	4.132
515010112 0003063538	IMPRESORA	4.146
515010112 0003063539	IMPRESORA	4.146
515010112 0003063540	IMPRESORA	4.146
515010112 0003063541	IMPRESORA	4.146
515010112 0003063542	IMPRESORA	4.148
515010112 0003063543	IMPRESORA	4.148
515010112 0003063545	IMPRESORA	4.148
515010112 0003063547	IMPRESORA	4.150
515010112 0003063548	IMPRESORA PORTATIL	4.151
515010112 0003063570	IMPRESORA	4.177
515010112 0003063610	IMPRESORA	4.197
515010112 0003063611	IMPRESORA	4.197
515010112 0003063750	IMPRESORA	4.230

GOBIERNO DEL ESTADO DE AGUASCALIENTES
SECRETARÍA DE FINANZAS
BIENES MUEBLES
AL 31 DE DICIEMBRE DE 2019
(PESOS)

CÓDIGO	DESCRIPCIÓN DEL BIEN MUEBLE	VALOR EN LIBROS
515010112 0003063758	IMPRESORA	4.232
515010112 0003063761	IMPRESORA	4.250
515010112 0003063762	IMPRESORA	4.254
515010112 0003063775	IMPRESORA LASE A COLOR	4.274
515010112 0003063794	IMPRESORA LASER COLOR	4.286
515010112 0003063881	IMPRESORA	4.310
515010112 0003063882	IMPRESORA	4.310
515010112 0003063886	IMPRESORA	4.324
515010112 0003063887	IMPRESORA LASER A COLOR	4.330
515010112 0003063894	IMPRESORA	4.350
515010112 0003063895	IMPRESORA	4.350
515010112 0003063896	IMPRESORA	4.350
515010112 0003063902	IMPRESORA LASER	4.357
515010112 0003063904	IMPRESORA	4.370
515010112 0003064008	IMPRESORA	4.456
515010112 0003064009	IMPRESORA	4.456
515010112 0003064025	IMPRESORA	4.471
515010112 0003064026	IMPRESORA	4.472
515010112 0003064027	IMPRESORA	4.484
515010112 0003064070	IMPRESORA	4.499
515010112 0003064107	IMPRESORA	4.503
515010112 0003064109	IMPRESORA	4.503
515010112 0003064110	IMPRESORA	4.503
515010112 0003064139	IMPRESORA	4.539
515010112 0003064145	IMPRESORA DE INYECCION DE TINTA MULTIFUNCIONAL DOBLE CARTA.	4.571
515010112 0003064158	IMPRESORA	4.582
515010112 0003064161	IMPRESORA	4.583
515010112 0003064165	MINIPRINTERPARALELO N	4.588
515010112 0003064199	IMPRESORA	4.600
515010112 0003064248	IMPRESORA	4.650
515010112 0003064249	IMPRESORA	4.650
515010112 0003064250	IMPRESORA	4.650
515010112 0003064251	IMPRESORA	4.650
515010112 0003064254	IMPRESORA	4.650
515010112 0003064259	IMPRESORA	4.661
515010112 0003064283	IMPRESORA INYECCION	4.705
515010112 0003064311	IMPRESORA	4.731
515010112 0003064315	IMPRESORA MULTIFUNCIONAL	4.737
515010112 0003064327	IMPRESORA LASER JET	4.783
515010112 0003064345	IMPRESORA	4.802
515010112 0003064346	IMPRESORA	4.802
515010112 0003064363	IMPRESORA	4.829
515010112 0003064445	IMPRESORA PORTATIL OFFICE JET	4.869

GOBIERNO DEL ESTADO DE AGUASCALIENTES
SECRETARÍA DE FINANZAS
BIENES MUEBLES
AL 31 DE DICIEMBRE DE 2019
(PESOS)

CÓDIGO	DESCRIPCIÓN DEL BIEN MUEBLE	VALOR EN LIBROS
515010112 0003064446	IMPRESORA PORTATIL OFICE JET	4.869
515010112 0003064447	IMPRESORA PORTATIL OFICE JET	4.869
515010112 0003064448	IMPRESORA PORTATIL OFICE JET	4.869
515010112 0003064449	IMPRESORA PORTATIL OFICE JET	4.869
515010112 0003064450	IMPRESORA PORTATIL OFICE JET	4.869
515010112 0003064451	IMPRESORA PORTATIL OFICE JET	4.869
515010112 0003064452	IMPRESORA PORTATIL OFICE JET	4.869
515010112 0003064453	IMPRESORA PORTATIL OFICE JET	4.869
515010112 0003064454	IMPRESORA PORTATIL OFICE JET	4.869
515010112 0003064455	IMPRESORA PORTATIL OFICE JET	4.869
515010112 0003064456	IMPRESORA PORTATIL OFICE JET	4.869
515010112 0003064457	IMPRESORA PORTATIL OFICE JET	4.869
515010112 0003064458	IMPRESORA PORTATIL OFICE JET	4.869
515010112 0003064459	IMPRESORA PORTATIL OFICE JET	4.869
515010112 0003064460	IMPRESORA PORTATIL OFICE JET	4.869
515010112 0003064461	IMPRESORA PORTATIL OFICE JET	4.869
515010112 0003064462	IMPRESORA PORTATIL OFICE JET	4.869
515010112 0003064463	IMPRESORA PORTATIL OFICE JET	4.869
515010112 0003064464	IMPRESORA PORTATIL OFICE JET	4.869
515010112 0003064465	IMPRESORA PORTATIL OFICE JET	4.869
515010112 0003064466	IMPRESORA PORTATIL OFICE JET	4.869
515010112 0003064467	IMPRESORA PORTATIL OFICE JET	4.869
515010112 0003064468	IMPRESORA PORTATIL OFICE JET	4.869
515010112 0003064469	IMPRESORA PORTATIL OFICE JET	4.869
515010112 0003064470	IMPRESORA PORTATIL OFICE JET	4.869
515010112 0003064471	IMPRESORA PORTATIL OFICE JET	4.869
515010112 0003064472	IMPRESORA PORTATIL OFICE JET	4.869
515010112 0003064473	IMPRESORA PORTATIL OFICE JET	4.869
515010112 0003064649	IMPRESORA	4.906
515010112 0003064656	IMPRESORA	4.930
515010112 0003064657	IMPRESORA	4.930
515010112 0003064658	IMPRESORA	4.930
515010112 0003064659	IMPRESORA	4.930
515010112 0003064660	IMPRESORA	4.930
515010112 0003064698	IMPRESORA LASER	4.975
515010112 0003064703	IMPRESORA	4.983
515010112 0003064799	IMPRESORA	5.009
515010112 0003064801	IMPRESORA	5.032
515010112 0003064802	IMPRESORA	5.032
515010112 0003064854	IMPRESORA DE ETIQUETAS	5.049
515010112 0003064858	IMPRESORA	5.077
515010112 0003064859	IMPRESORA PORTATIL	5.083
515010112 0003064860	IMPRESORA PORTATIL	5.083

GOBIERNO DEL ESTADO DE AGUASCALIENTES
SECRETARÍA DE FINANZAS
BIENES MUEBLES
AL 31 DE DICIEMBRE DE 2019
(PESOS)

CÓDIGO	DESCRIPCIÓN DEL BIEN MUEBLE	VALOR EN LIBROS
515010112 0003064861	IMPRESORA PORTATIL	5.083
515010112 0003064862	IMPRESORA PORTATIL	5.083
515010112 0003064863	IMPRESORA PORTATIL	5.083
515010112 0003064864	IMPRESORA	5.088
515010112 0003064890	IMPRESORA LASER	5.126
515010112 0003064891	IMPRESORA LASER	5.126
515010112 0003064892	IMPRESORA LASER	5.126
515010112 0003064893	IMPRESORA	5.126
515010112 0003064929	IMPRESORA	5.161
515010112 0003064931	IMPRESORA	5.161
515010112 0003064981	IMPRESORA DE MATRIZ DE PUNTOS	5.220
515010112 0003064982	IMPRESORA DE MATRIZ DE PUNTOS	5.220
515010112 0003064983	IMPRESORA DE MATRIZ DE PUNTOS	5.220
515010112 0003064984	IMPRESORA DE MATRIZ DE PUNTOS	5.220
515010112 0003064985	IMPRESORA DE MATRIZ DE PUNTOS	5.220
515010112 0003064986	IMPRESORA DE MATRIZ DE PUNTOS	5.220
515010112 0003064987	IMPRESORA DE MATRIZ DE PUNTOS	5.220
515010112 0003064988	IMPRESORA DE MATRIZ DE PUNTOS	5.220
515010112 0003064989	IMPRESORA DE MATRIZ DE PUNTOS	5.220
515010112 0003064990	IMPRESORA DE MATRIZ DE PUNTOS	5.220
515010112 0003064991	IMPRESORA DE MATRIZ DE PUNTOS	5.220
515010112 0003064992	IMPRESORA DE MATRIZ DE PUNTOS	5.220
515010112 0003064993	IMPRESORA DE MATRIZ DE PUNTOS	5.220
515010112 0003064994	IMPRESORA DE MATRIZ DE PUNTOS	5.220
515010112 0003064995	IMPRESORA DE MATRIZ DE PUNTOS	5.220
515010112 0003064996	IMPRESORA DE MATRIZ DE PUNTOS	5.220
515010112 0003064997	IMPRESORA DE MATRIZ DE PUNTOS	5.220
515010112 0003064998	IMPRESORA DE MATRIZ DE PUNTOS	5.220
515010112 0003064999	IMPRESORA DE MATRIZ DE PUNTOS	5.220
515010112 0003065000	IMPRESORA DE MATRIZ DE PUNTOS	5.220
515010112 0003065071	IMPRESORA	5.295
515010112 0003065073	IMPRESORA LASERJET	5.297
515010112 0003065075	IMPRESORA	5.307
515010112 0003065110	IMPRESORA LASER JET	5.336
515010112 0003065111	IMPRESORA LASER JET	5.336
515010112 0003065114	IMPRESORA	5.336
515010112 0003065115	IMPRESORA	5.336
515010112 0003065116	IMPRESORA	5.336
515010112 0003065117	IMPRESORA	5.336
515010112 0003065118	IMPRESORA	5.336
515010112 0003065119	IMPRESORA	5.336
515010112 0003065120	IMPRESORA	5.336
515010112 0003065121	IMPRESORA	5.336

GOBIERNO DEL ESTADO DE AGUASCALIENTES
SECRETARÍA DE FINANZAS
BIENES MUEBLES
AL 31 DE DICIEMBRE DE 2019
(PESOS)

CÓDIGO	DESCRIPCIÓN DEL BIEN MUEBLE	VALOR EN LIBROS
515010112 0003065122	IMPRESORA	5.336
515010112 0003065123	IMPRESORA	5.336
515010112 0003065124	IMPRESORA	5.336
515010112 0003065125	IMPRESORA	5.336
515010112 0003065126	IMPRESORA	5.336
515010112 0003065127	IMPRESORA	5.336
515010112 0003065128	IMPRESORA	5.336
515010112 0003065129	IMPRESORA	5.336
515010112 0003065130	IMPRESORA	5.336
515010112 0003065131	IMPRESORA	5.336
515010112 0003065132	IMPRESORA	5.336
515010112 0003065133	IMPRESORA	5.336
515010112 0003065157	IMPRESORA LASER MONOCROMATICA	5.394
515010112 0003065158	IMPRESORA LASER MONOCROMATICA	5.394
515010112 0003065159	IMPRESORA LASER MONOCROMATICA	5.394
515010112 0003065160	IMPRESORA LASER MONOCROMATICA	5.394
515010112 0003065161	IMPRESORA LASER MONOCROMATICA	5.394
515010112 0003065162	IMPRESORA LASER MONOCROMATICA	5.394
515010112 0003065163	IMPRESORA LASER MONOCROMATICA	5.394
515010112 0003065164	IMPRESORA LASER MONOCROMATICA	5.394
515010112 0003065165	IMPRESORA LASER MONOCROMATICA	5.394
515010112 0003065166	IMPRESORA LASER MONOCROMATICA	5.394
515010112 0003065167	IMPRESORA LASER MONOCROMATICA	5.394
515010112 0003065168	IMPRESORA LASER MONOCROMATICA	5.394
515010112 0003065169	IMPRESORA LASER MONOCROMATICA	5.394
515010112 0003065170	IMPRESORA LASER MONOCROMATICA	5.394
515010112 0003065171	IMPRESORA LASER MONOCROMATICA	5.394
515010112 0003065172	IMPRESORA LASER MONOCROMATICA	5.394
515010112 0003065173	IMPRESORA LASER MONOCROMATICA	5.394
515010112 0003065174	IMPRESORA LASER MONOCROMATICA	5.394
515010112 0003065256	IMPRESORA	5.487
515010112 0003065278	IMPRESORA	5.520
515010112 0003065279	IMPRESORA	5.520
515010112 0003065280	IMPRESORA	5.520
515010112 0003065314	IMPRESORA LASER	5.597
515010112 0003065315	IMPRESORA LASER	5.597
515010112 0003065316	IMPRESORA LASER	5.597
515010112 0003065318	IMPRESORA LASER	5.597
515010112 0003065320	IMPRESORA LASER	5.597
515010112 0003065346	IMPRESORA	5.635
515010112 0003065348	IMPRESORA	5.638
515010112 0003065351	IMPRESORA	5.638
515010112 0003065453	IMPRESORA LASER MULTIFUNCIONAL	5.742

GOBIERNO DEL ESTADO DE AGUASCALIENTES
SECRETARÍA DE FINANZAS
BIENES MUEBLES
AL 31 DE DICIEMBRE DE 2019
(PESOS)

CÓDIGO	DESCRIPCIÓN DEL BIEN MUEBLE	VALOR EN LIBROS
515010112 0003065469	IMPRESORA MULTIFUNCIONAL LASER	5.750
515010112 0003065534	IMPRESORA LASER JET	5.843
515010112 0003065535	IMPRESORA A COLOR DOBLE CONO	5.849
515010112 0003065536	IMPRESORA	5.865
515010112 0003065538	IMPRESORA	5.876
515010112 0003065539	IMPRESORA MULTIFUNCIONAL	5.878
515010112 0003065540	IMPRESORA MULTIFUNCIONAL	5.878
515010112 0003065541	IMPRESORA LASERJET	5.879
515010112 0003065542	IMPRESORA LASERJET	5.879
515010112 0003065549	IMPRESORA MULTIFUNCIONAL	5.900
515010112 0003065608	IMPRESORA	5.983
515010112 0003065751	IMPRESORA LASER JET	6.010
515010112 0003065752	IMPRESORA LASER JET	6.010
515010112 0003065753	IMPRESORA LASER JET	6.010
515010112 0003065754	IMPRESORA LASER JET	6.010
515010112 0003065755	IMPRESORA LASER JET	6.010
515010112 0003065756	IMPRESORA LASER JET	6.010
515010112 0003065757	IMPRESORA LASER JET	6.010
515010112 0003065758	IMPRESORA LASER JET	6.010
515010112 0003065759	IMPRESORA LASER JET	6.010
515010112 0003065760	IMPRESORA LASER JET	6.010
515010112 0003065761	IMPRESORA LASER JET	6.010
515010112 0003065762	IMPRESORA LASER JET	6.010
515010112 0003065763	IMPRESORA LASER JET	6.010
515010112 0003065764	IMPRESORA LASER JET	6.010
515010112 0003065765	IMPRESORA LASER JET	6.010
515010112 0003065766	IMPRESORA LASER JET	6.010
515010112 0003065767	IMPRESORA LASER JET	6.010
515010112 0003065768	IMPRESORA LASER JET	6.010
515010112 0003065770	IMPRESORA LASER JET	6.010
515010112 0003065771	IMPRESORA LASER JET	6.010
515010112 0003065772	IMPRESORA LASER JET	6.010
515010112 0003065773	IMPRESORA LASER JET	6.010
515010112 0003065774	IMPRESORA LASER JET	6.010
515010112 0003065775	IMPRESORA LASER JET	6.010
515010112 0003065776	IMPRESORA LASER JET	6.010
515010112 0003065777	IMPRESORA LASER JET	6.010
515010112 0003065778	IMPRESORA LASER JET	6.010
515010112 0003065779	IMPRESORA LASER JET	6.010
515010112 0003065780	IMPRESORA LASER JET	6.010
515010112 0003065803	IMPRESORA LASER JET MULTIFUNCIONAL A COLOR	6.066
515010112 0003065849	IMPRESORA DE MATRIZ	6.144
515010112 0003065888	IMPRESORA	6.240

GOBIERNO DEL ESTADO DE AGUASCALIENTES
SECRETARÍA DE FINANZAS
BIENES MUEBLES
AL 31 DE DICIEMBRE DE 2019
(PESOS)

CÓDIGO	DESCRIPCIÓN DEL BIEN MUEBLE	VALOR EN LIBROS
515010112 0003065889	IMPRESORA	6.240
515010112 0003065890	IMPRESORA	6.240
515010112 0003065891	IMPRESORA	6.240
515010112 0003065892	IMPRESORA	6.240
515010112 0003065893	IMPRESORA	6.240
515010112 0003065894	IMPRESORA	6.240
515010112 0003065895	IMPRESORA	6.240
515010112 0003065907	IMPRESORA DE MATRIZ	6.268
515010112 0003065910	IMPRESORA DE MATRIZ	6.268
515010112 0003065912	IMPRESORA	6.289
515010112 0003065914	IMPRESORA	6.303
515010112 0003065915	IMPRESORA	6.303
515010112 0003065916	IMPRESORA	6.303
515010112 0003065917	IMPRESORA	6.303
515010112 0003065939	IMPRESORA	6.438
515010112 0003065951	IMPRESORA LASER JET	6.440
515010112 0003065952	IMPRESORA LASER JET	6.440
515010112 0003065955	IMPRESORA LASER JET	6.456
515010112 0003065956	IMPRESORA LASER JET	6.456
515010112 0003065958	IMPRESORA	6.468
515010112 0003065985	IMPRESORA	6.496
515010112 0003065996	IMPRESORA	6.521
515010112 0003066000	IMPRESORA	6.545
515010112 0003066003	IMPRESORA	6.545
515010112 0003066004	IMPRESORA	6.545
515010112 0003066005	IMPRESORA	6.545
515010112 0003066030	IMPRESORA	6.608
515010112 0003066031	IMPRESORA	6.608
515010112 0003066032	IMPRESORA	6.608
515010112 0003066083	IMPRESORA	6.763
515010112 0003066103	IMPRESORA	6.800
515010112 0003066109	IMPRESORA LASER JET	6.808
515010112 0003066117	IMPRESORA LASER	6.831
515010112 0003066119	IMPRESORA LASER	6.831
515010112 0003066145	IMPRESORA HP LASER JET	6.844
515010112 0003066153	IMPRESORA	6.891
515010112 0003066185	IMPRESORA	6.943
515010112 0003066201	IMPRESORA LASER COLOR.	6.959
515010112 0003066202	IMPRESORA LASER COLOR.	6.959
515010112 0003066223	IMPRESORA	6.968
515010112 0003066224	IMPRESORA	6.968
515010112 0003066240	IMPRESORA	6.995
515010112 0003066241	IMPRESORA	6.995

GOBIERNO DEL ESTADO DE AGUASCALIENTES
SECRETARÍA DE FINANZAS
BIENES MUEBLES
AL 31 DE DICIEMBRE DE 2019
(PESOS)

CÓDIGO	DESCRIPCIÓN DEL BIEN MUEBLE	VALOR EN LIBROS
515010112 0003066252	IMPRESORA	7.031
515010112 0003066262	IMPRESORA	7.076
515010112 0003066264	IMPRESORA	7.076
515010112 0003066265	IMPRESORA	7.076
515010112 0003066266	IMPRESORA	7.076
515010112 0003066267	IMPRESORA	7.076
515010112 0003066268	IMPRESORA	7.076
515010112 0003066269	IMPRESORA	7.076
515010112 0003066270	IMPRESORA	7.076
515010112 0003066290	IMPRESORA LASERJET	7.102
515010112 0003066304	IMPRESORA LASER JET	7.152
515010112 0003066324	IMPRESORA	7.210
515010112 0003066325	IMPRESORA	7.210
515010112 0003066326	IMPRESORA	7.210
515010112 0003066327	IMPRESORA	7.210
515010112 0003066328	IMPRESORA	7.210
515010112 0003066329	IMPRESORA	7.210
515010112 0003066387	IMPRESORA	7.310
515010112 0003066401	IMPRESORA	7.397
515010112 0003066410	IMPRESORA	7.420
515010112 0003066411	IMPRESORA	7.420
515010112 0003066414	IMPRESORA	7.420
515010112 0003066415	IMPRESORA	7.420
515010112 0003066416	IMPRESORA	7.420
515010112 0003066421	IMPRESORA	7.420
515010112 0003066422	IMPRESORA	7.420
515010112 0003066423	IMPRESORA	7.420
515010112 0003066427	IMPRESORA	7.420
515010112 0003066432	IMPRESORA	7.420
515010112 0003066433	IMPRESORA	7.420
515010112 0003066434	IMPRESORA	7.420
515010112 0003066483	IMPRESORA	7.485
515010112 0003066486	IMPRESORA	7.485
515010112 0003066489	IMPRESORA	7.485
515010112 0003066490	IMPRESORA	7.497
515010112 0003066508	IMPRESORA	7.534
515010112 0003066519	IMPRESORA DE PUNTO	7.558
515010112 0003066520	IMPRESORA DE PUNTO	7.558
515010112 0003066522	IMPRESORA DE PUNTO	7.558
515010112 0003066523	IMPRESORA DE PUNTO	7.558
515010112 0003066525	IMPRESORA DE PUNTO	7.558
515010112 0003066534	IMPRESORA LASER JET	7.600
515010112 0003066540	IMPRESORA LASERJET	7.616

GOBIERNO DEL ESTADO DE AGUASCALIENTES
SECRETARÍA DE FINANZAS
BIENES MUEBLES
AL 31 DE DICIEMBRE DE 2019
(PESOS)

CÓDIGO	DESCRIPCIÓN DEL BIEN MUEBLE	VALOR EN LIBROS
515010112 0003066541	IMPRESORA LASERJET	7.616
515010112 0003066542	IMPRESORA LASERJET	7.616
515010112 0003066543	IMPRESORA LASERJET	7.616
515010112 0003066544	IMPRESORA	7.618
515010112 0003066545	IMPRESORA	7.618
515010112 0003066546	IMPRESORA	7.618
515010112 0003066547	IMPRESORA	7.618
515010112 0003066548	IMPRESORA	7.618
515010112 0003066549	IMPRESORA	7.618
515010112 0003066550	IMPRESORA	7.618
515010112 0003066551	IMPRESORA	7.618
515010112 0003066552	IMPRESORA	7.618
515010112 0003066553	IMPRESORA	7.618
515010112 0003066554	IMPRESORA	7.618
515010112 0003066555	IMPRESORA	7.618
515010112 0003066556	IMPRESORA	7.618
515010112 0003066557	IMPRESORA	7.618
515010112 0003066558	IMPRESORA	7.618
515010112 0003066572	IMPRESORA LASER JET	7.655
515010112 0003066573	IMPRESORA LASER JET	7.655
515010112 0003066574	IMPRESORA LASER JET	7.655
515010112 0003066575	IMPRESORA LASER JET	7.655
515010112 0003066576	IMPRESORA LASER JET	7.655
515010112 0003066577	IMPRESORA LASER JET	7.655
515010112 0003066578	IMPRESORA LASER JET	7.655
515010112 0003066579	IMPRESORA LASER JET	7.655
515010112 0003066580	IMPRESORA LASER JET	7.655
515010112 0003066581	IMPRESORA LASER JET	7.655
515010112 0003066586	IMPRESORA	7.669
515010112 0003066589	IMPRESORA PORTATIL	7.689
515010112 0003066590	IMPRESORA PORTATIL	7.689
515010112 0003066591	IMPRESORA PORTATIL	7.689
515010112 0003066592	IMPRESORA PORTATIL	7.689
515010112 0003066593	IMPRESORA PORTATIL	7.689
515010112 0003066605	IMPRESORA	7.719
515010112 0003066606	IMPRESORA	7.719
515010112 0003066607	IMPRESORA	7.719
515010112 0003066609	IMPRESORA	7.719
515010112 0003066868	IMPRESORA DE MATRIZ	7.802
515010112 0003066869	IMPRESORA DE MATRIZ	7.802
515010112 0003066870	IMPRESORA DE MATRIZ	7.802
515010112 0003066871	IMPRESORA DE MATRIZ	7.802
515010112 0003066872	IMPRESORA DE MATRIZ	7.802

GOBIERNO DEL ESTADO DE AGUASCALIENTES
SECRETARÍA DE FINANZAS
BIENES MUEBLES
AL 31 DE DICIEMBRE DE 2019
(PESOS)

CÓDIGO	DESCRIPCIÓN DEL BIEN MUEBLE	VALOR EN LIBROS
515010112 0003066873	IMPRESORA DE MATRIZ	7.802
515010112 0003066874	IMPRESORA DE MATRIZ	7.802
515010112 0003066875	IMPRESORA DE MATRIZ	7.802
515010112 0003066876	IMPRESORA DE MATRIZ	7.802
515010112 0003066877	IMPRESORA DE MATRIZ	7.802
515010112 0003066879	IMPRESORA	7.812
515010112 0003066880	IMPRESORA	7.812
515010112 0003066881	IMPRESORA	7.812
515010112 0003066882	IMPRESORA	7.812
515010112 0003066883	IMPRESORA	7.812
515010112 0003066884	IMPRESORA	7.812
515010112 0003066885	IMPRESORA	7.812
515010112 0003066886	IMPRESORA	7.812
515010112 0003066887	IMPRESORA	7.812
515010112 0003066900	IMPRESORA	7.818
515010112 0003066901	IMPRESORA	7.818
515010112 0003066902	IMPRESORA	7.818
515010112 0003066907	IMPRESORA	7.830
515010112 0003066908	IMPRESORA	7.830
515010112 0003066909	IMPRESORA	7.830
515010112 0003066910	IMPRESORA	7.830
515010112 0003066911	IMPRESORA	7.830
515010112 0003066912	IMPRESORA	7.830
515010112 0003066913	IMPRESORA	7.838
515010112 0003066929	IMPRESORA MULTIFUNCIONAL	7.875
515010112 0003066930	IMPRESORA MULTIFUNCIONAL	7.875
515010112 0003066931	IMPRESORA MULTIFUNCIONAL	7.875
515010112 0003066932	IMPRESORA MULTIFUNCIONAL	7.875
515010112 0003066934	IMPRESORA MULTIFUNCIONAL	7.875
515010112 0003066935	IMPRESORA MULTIFUNCIONAL	7.875
515010112 0003066937	IMPRESORA LASER JET ENTERPRISE	7.876
515010112 0003066939	IMPRESORA LASER JET ENTERPRISE	7.876
515010112 0003066940	IMPRESORA LASER JET ENTERPRISE	7.876
515010112 0003066941	IMPRESORA LASER JET ENTERPRISE	7.876
515010112 0003066942	IMPRESORA LASER JET ENTERPRISE	7.876
515010112 0003066943	IMPRESORA LASER JET ENTERPRISE	7.876
515010112 0003066944	IMPRESORA LASER JET ENTERPRISE	7.876
515010112 0003067010	IMPRESORA LASER JET	7.997
515010112 0003067022	IMPRESORA	8.026
515010112 0003067023	IMPRESORA	8.030
515010112 0003067030	IMPRESORA	8.040
515010112 0003067032	IMPRESORA	8.040
515010112 0003067040	IMPRESORA	8.054

GOBIERNO DEL ESTADO DE AGUASCALIENTES
SECRETARÍA DE FINANZAS
BIENES MUEBLES
AL 31 DE DICIEMBRE DE 2019
(PESOS)

CÓDIGO	DESCRIPCIÓN DEL BIEN MUEBLE	VALOR EN LIBROS
515010112 0003067041	IMPRESORA	8.083
515010112 0003067077	IMPRESORA	8.100
515010112 0003067151	IMPRESORA LASER JET	8.200
515010112 0003067156	IMPRESORA LASER JET	8.204
515010112 0003067162	IMPRESORA LASER	8.238
515010112 0003067173	IMPRESORA	8.270
515010112 0003067223	IMPRESORA	8.383
515010112 0003067267	IMPRESORA	8.430
515010112 0003067269	IMPRESORA	8.430
515010112 0003067271	IMPRESORA	8.430
515010112 0003067272	IMPRESORA	8.430
515010112 0003067273	IMPRESORA	8.430
515010112 0003067338	IMPRESORA LASER	8.500
515010112 0003067339	IMPRESORA LASER	8.500
515010112 0003067349	IMPRESORA LASER JET	8.560
515010112 0003067355	IMPRESORA LASERJET COLOR	8.591
515010112 0003067356	IMPRESORA LASERJET COLOR	8.591
515010112 0003067508	IMPRESORA	8.776
515010112 0003067509	IMPRESORA	8.776
515010112 0003067510	IMPRESORA	8.776
515010112 0003067511	IMPRESORA	8.776
515010112 0003067512	IMPRESORA	8.776
515010112 0003067513	IMPRESORA	8.776
515010112 0003067514	IMPRESORA	8.776
515010112 0003067515	IMPRESORA	8.776
515010112 0003067516	IMPRESORA	8.776
515010112 0003067517	IMPRESORA	8.776
515010112 0003067518	IMPRESORA	8.776
515010112 0003067519	IMPRESORA	8.776
515010112 0003067556	IMPRESORA LASERJET	8.930
515010112 0003067583	IMPRESORA LASER	8.950
515010112 0003067586	IMPRESORA	8.965
515010112 0003067636	IMPRESORA	9.048
515010112 0003067688	IMPRESORA	9.108
515010112 0003067697	IMPRESORA DE MATRIZ	9.153
515010112 0003067698	IMPRESORA DE MATRIZ	9.153
515010112 0003067699	IMPRESORA DE MATRIZ	9.153
515010112 0003067700	IMPRESORA DE MATRIZ	9.153
515010112 0003067701	IMPRESORA DE MATRIZ	9.153
515010112 0003067702	IMPRESORA DE MATRIZ	9.153
515010112 0003067703	IMPRESORA DE MATRIZ	9.153
515010112 0003067704	IMPRESORA DE MATRIZ	9.153
515010112 0003067706	IMPRESORA DE MATRIZ	9.153

GOBIERNO DEL ESTADO DE AGUASCALIENTES
SECRETARÍA DE FINANZAS
BIENES MUEBLES
AL 31 DE DICIEMBRE DE 2019
(PESOS)

CÓDIGO	DESCRIPCIÓN DEL BIEN MUEBLE	VALOR EN LIBROS
515010112 0003067707	IMPRESORA DE MATRIZ	9.153
515010112 0003067708	IMPRESORA DE MATRIZ	9.153
515010112 0003067709	IMPRESORA DE MATRIZ	9.153
515010112 0003067710	IMPRESORA DE MATRIZ	9.153
515010112 0003067711	IMPRESORA DE MATRIZ	9.153
515010112 0003067712	IMPRESORA DE MATRIZ	9.153
515010112 0003067713	IMPRESORA DE MATRIZ	9.153
515010112 0003067715	IMPRESORA DE MATRIZ	9.153
515010112 0003067717	IMPRESORA DE MATRIZ	9.153
515010112 0003067718	IMPRESORA DE MATRIZ	9.153
515010112 0003067719	IMPRESORA DE MATRIZ	9.153
515010112 0003067720	IMPRESORA DE MATRIZ	9.153
515010112 0003067721	IMPRESORA DE MATRIZ	9.153
515010112 0003067722	IMPRESORA LASER JET BLANCO Y NEGRO	9.162
515010112 0003067723	IMPRESORA LASER JET BLANCO Y NEGRO	9.162
515010112 0003067724	IMPRESORA LASERJET BLANCO Y NEGRO	9.162
515010112 0003067725	IMPRESORA LASERJET BLANCO Y NEGRO	9.162
515010112 0003067726	IMPRESORA LASERJET BLANCO Y NEGRO	9.162
515010112 0003067727	IMPRESORA LASERJET BLANCO Y NEGRO	9.162
515010112 0003067728	IMPRESORA LASERJET BLANCO Y NEGRO	9.162
515010112 0003067729	IMPRESORA LASERJET BLANCO Y NEGRO	9.162
515010112 0003067730	IMPRESORA LASERJET BLANCO Y NEGRO	9.162
515010112 0003067731	IMPRESORA LASERJET BLANCO Y NEGRO	9.162
515010112 0003067732	IMPRESORA LASERJET BLANCO Y NEGRO	9.162
515010112 0003067733	IMPRESORA LASERJET BLANCO Y NEGRO	9.162
515010112 0003067734	IMPRESORA LASERJET BLANCO Y NEGRO	9.162
515010112 0003067735	IMPRESORA LASERJET BLANCO Y NEGRO	9.162
515010112 0003067736	IMPRESORA LASERJET BLANCO Y NEGRO	9.162
515010112 0003067737	IMPRESORA LASERJET BLANCO Y NEGRO	9.162
515010112 0003067738	IMPRESORA LASERJET BLANCO Y NEGRO	9.162
515010112 0003067739	IMPRESORA LASERJET BLANCO Y NEGRO	9.162
515010112 0003067740	IMPRESORA LASERJET BLANCO Y NEGRO	9.162
515010112 0003067741	IMPRESORA LASERJET BLANCO Y NEGRO	9.162
515010112 0003067742	IMPRESORA LASERJET BLANCO Y NEGRO	9.162
515010112 0003067743	IMPRESORA LASERJET BLANCO Y NEGRO	9.162
515010112 0003067744	IMPRESORA LASERJET BLANCO Y NEGRO	9.162
515010112 0003067758	IMPRESORA DE DOCUMENTOS	9.200
515010112 0003067760	IMPRESORA LASERJET	9.201
515010112 0003067771	IMPRESORA LASER	9.219
515010112 0003067772	IMPRESORA LASER	9.219
515010112 0003067773	IMPRESORA LASER	9.219
515010112 0003067774	IMPRESORA LASER	9.219
515010112 0003067775	IMPRESORA LASER	9.219

GOBIERNO DEL ESTADO DE AGUASCALIENTES
SECRETARÍA DE FINANZAS
BIENES MUEBLES
AL 31 DE DICIEMBRE DE 2019
(PESOS)

CÓDIGO	DESCRIPCIÓN DEL BIEN MUEBLE	VALOR EN LIBROS
515010112 0003067776	IMPRESORA LASER	9.219
515010112 0003067777	IMPRESORA LASER	9.219
515010112 0003067784	IMPRESORA LASER	9.219
515010112 0003067785	IMPRESORA LASER	9.219
515010112 0003067787	IMPRESORA LASER	9.219
515010112 0003067790	IMPRESORA LASER	9.219
515010112 0003067791	IMPRESORA LASER	9.219
515010112 0003067794	IMPRESORA LASER	9.228
515010112 0003067795	IMPRESORA LASER	9.228
515010112 0003067796	IMPRESORA LASER	9.228
515010112 0003067797	IMPRESORA LASER	9.228
515010112 0003067798	IMPRESORA LASER	9.228
515010112 0003067799	IMPRESORA LASER	9.228
515010112 0003067800	IMPRESORA LASER	9.228
515010112 0003067801	IMPRESORA LASER	9.228
515010112 0003067802	IMPRESORA LASER	9.228
515010112 0003067803	IMPRESORA LASER	9.228
515010112 0003067804	IMPRESORA LASER	9.228
515010112 0003067805	IMPRESORA LASER	9.228
515010112 0003067806	IMPRESORA LASER	9.228
515010112 0003067807	IMPRESORA LASER	9.228
515010112 0003067808	IMPRESORA LASER	9.228
515010112 0003067809	IMPRESORA LASER	9.228
515010112 0003067810	IMPRESORA LASER	9.228
515010112 0003067811	IMPRESORA LASER	9.228
515010112 0003067812	IMPRESORA LASER	9.228
515010112 0003067813	IMPRESORA LASER	9.228
515010112 0003067814	IMPRESORA LASER	9.228
515010112 0003067815	IMPRESORA LASER	9.228
515010112 0003067816	IMPRESORA LASER	9.228
515010112 0003067817	IMPRESORA LASER	9.228
515010112 0003067818	IMPRESORA LASER	9.228
515010112 0003067819	IMPRESORA LASER	9.228
515010112 0003067820	IMPRESORA LASER	9.228
515010112 0003067821	IMPRESORA LASER	9.228
515010112 0003067822	IMPRESORA LASER	9.228
515010112 0003067823	IMPRESORA LASER	9.228
515010112 0003067824	IMPRESORA	9.236
515010112 0003067926	IMPRESORA LASER JET	9.333
515010112 0003067927	IMPRESORA LASER JET	9.333
515010112 0003067928	IMPRESORA LASER JET	9.333
515010112 0003068104	IMPRESORA	9.645
515010112 0003068182	IMPRESORA	9.790

GOBIERNO DEL ESTADO DE AGUASCALIENTES
SECRETARÍA DE FINANZAS
BIENES MUEBLES
AL 31 DE DICIEMBRE DE 2019
(PESOS)

CÓDIGO	DESCRIPCIÓN DEL BIEN MUEBLE	VALOR EN LIBROS
515010112 0003068183	IMPRESORA	9.790
515010112 0003068190	IMPRESORA	9.790
515010112 0003068191	IMPRESORA	9.790
515010112 0003068193	IMPRESORA	9.790
515010112 0003068195	IMPRESORA	9.790
515010112 0003068615	IMPRESORA LASER	10.084
515010112 0003068616	IMPRESORA LASER	10.084
515010112 0003068617	IMPRESORA LASER	10.084
515010112 0003068618	IMPRESORA LASER	10.084
515010112 0003068619	IMPRESORA LASER	10.084
515010112 0003068620	IMPRESORA LASER	10.084
515010112 0003068621	IMPRESORA LASER	10.084
515010112 0003068622	IMPRESORA LASER	10.084
515010112 0003068623	IMPRESORA LASER	10.084
515010112 0003068624	IMPRESORA LASER	10.084
515010112 0003068625	IMPRESORA LASER	10.084
515010112 0003068626	IMPRESORA LASER	10.084
515010112 0003068627	IMPRESORA LASER	10.084
515010112 0003068628	IMPRESORA LASER	10.084
515010112 0003068629	IMPRESORA LASER	10.084
515010112 0003068630	IMPRESORA LASER	10.084
515010112 0003068631	IMPRESORA LASER	10.084
515010112 0003068651	IMPRESORA	10.100
515010112 0003068652	IMPRESORA	10.100
515010112 0003068716	IMPRESORA LASER MONOCROMATICA	10.285
515010112 0003068717	IMPRESORA	10.286
515010112 0003068718	IMPRESORA	10.286
515010112 0003068827	IMPRESORA LASER	10.466
515010112 0003069383	IMPRESORA LASER	11.020
515010112 0003069384	IMPRESORA LASER	11.020
515010112 0003069385	IMPRESORA LASER	11.020
515010112 0003069386	IMPRESORA LASER	11.020
515010112 0003069387	IMPRESORA LASER	11.020
515010112 0003069388	IMPRESORA LASER	11.020
515010112 0003069389	IMPRESORA LASER	11.020
515010112 0003069390	IMPRESORA LASER	11.020
515010112 0003069391	IMPRESORA LASER	11.020
515010112 0003069392	IMPRESORA LASER	11.020
515010112 0003069393	IMPRESORA LASER	11.020
515010112 0003069394	IMPRESORA LASER	11.020
515010112 0003069395	IMPRESORA LASER	11.020
515010112 0003069396	IMPRESORA LASER	11.020
515010112 0003069397	IMPRESORA LASER	11.020

GOBIERNO DEL ESTADO DE AGUASCALIENTES
SECRETARÍA DE FINANZAS
BIENES MUEBLES
AL 31 DE DICIEMBRE DE 2019
(PESOS)

CÓDIGO	DESCRIPCIÓN DEL BIEN MUEBLE	VALOR EN LIBROS
515010112 0003069398	IMPRESORA LASER	11.020
515010112 0003069399	IMPRESORA LASER	11.020
515010112 0003069400	IMPRESORA LASER	11.020
515010112 0003069401	IMPRESORA LASER	11.020
515010112 0003069402	IMPRESORA LASER	11.020
515010112 0003069426	IMPRESORA LASERJET	11.150
515010112 0003069434	IMPRESORA LASERJET	11.182
515010112 0003069435	IMPRESORA LASERJET	11.182
515010112 0003069516	IMPRESORA MULTIFUNCIONAL	11.368
515010112 0003069567	IMPRESORA	11.461
515010112 0003069643	IMPRESORA LASERJET	11.615
515010112 0003069876	IMPRESORA	11.960
515010112 0003070020	IMPRESORA LASER C/BLANCO Y NEGRO	12.412
515010112 0003070021	IMPRESORA LASER C/BLANCO Y NEGRO	12.412
515010112 0003070214	IMPRESORA DE ETIQUETAS	12.560
515010112 0003070312	IMPRESORA	12.644
515010112 0003070336	IMPRESORA	12.734
515010112 0003070337	IMPRESORA	12.740
515010112 0003070382	IMPRESORA	12.961
515010112 0003070595	IMPRESORA	13.642
515010112 0003070596	IMPRESORA	13.642
515010112 0003071139	IMPRESORA	14.449
515010112 0003071141	IMPRESORA	14.449
515010112 0003071143	IMPRESORA	14.449
515010112 0003071144	IMPRESORA	14.449
515010112 0003071305	IMPRESORA	14.547
515010112 0003071323	IMPRESORA LASER JET	14.674
515010112 0003071336	IMPRESORA	14.803
515010112 0003071524	IMPRESORA	15.400
515010112 0003071527	IMPRESORA	15.400
515010112 0003071529	IMPRESORA LASER JET	15.400
515010112 0003071530	IMPRESORA LASER JET	15.400
515010112 0003071531	IMPRESORA LASER JET	15.400
515010112 0003071532	IMPRESORA LASER JET	15.400
515010112 0003071569	IMPRESORA	15.444
515010112 0003071571	IMPRESORA	15.444
515010112 0003071572	IMPRESORA	15.444
515010112 0003071573	IMPRESORA	15.444
515010112 0003071574	IMPRESORA	15.444
515010112 0003071575	IMPRESORA	15.444
515010112 0003071576	IMPRESORA	15.444
515010112 0003071578	IMPRESORA	15.444
515010112 0003071580	IMPRESORA	15.444

GOBIERNO DEL ESTADO DE AGUASCALIENTES
SECRETARÍA DE FINANZAS
BIENES MUEBLES
AL 31 DE DICIEMBRE DE 2019
(PESOS)

CÓDIGO	DESCRIPCIÓN DEL BIEN MUEBLE	VALOR EN LIBROS
515010112 0003071581	IMPRESORA	15.444
515010112 0003071830	IMPRESORA LASER JET	15.900
515010112 0003071836	IMPRESORA LASERJET	15.945
515010112 0003071937	IMPRESORA	16.152
515010112 0003071938	IMPRESORA	16.152
515010112 0003071939	IMPRESORA	16.152
515010112 0003071957	IMPRESORA	16.245
515010112 0003072068	IMPRESORA	16.553
515010112 0003072069	IMPRESORA LASER JET	16.560
515010112 0003072070	IMPRESORA LASER JET	16.560
515010112 0003072087	IMPRESORA LASERJET	16.655
515010112 0003072090	IMPRESORA TERMICA DE RECIBOS	16.670
515010112 0003072091	IMPRESORA TERMICA DE RECIBOS	16.670
515010112 0003072093	IMPRESORA DE TICKETS TERMICA	16.675
515010112 0003072094	IMPRESORA DE TICKETS TERMICA	16.675
515010112 0003072095	IMPRESORA DE TICKETS TERMICA	16.675
515010112 0003072096	IMPRESORA DE TICKETS TERMICA	16.675
515010112 0003072097	IMPRESORA DE TICKETS TERMICA	16.675
515010112 0003072098	IMPRESORA DE TICKETS TERMICA	16.675
515010112 0003072148	IMPRESORA	16.932
515010112 0003072153	IMPRESORA	16.995
515010112 0003072154	IMPRESORA	16.995
515010112 0003072171	IMPRESORA	17.192
515010112 0003072172	IMPRESORA	17.192
515010112 0003072173	IMPRESORA	17.192
515010112 0003072180	IMPRESORA LASER JET	17.212
515010112 0003072246	IMPRESORA	17.396
515010112 0003072299	IMPRESORA	17.457
515010112 0003072330	IMPRESORA LASER	17.516
515010112 0003072434	IMPRESORA	17.828
515010112 0003072486	IMPRESORA	18.096
515010112 0003072487	IMPRESORA	18.096
515010112 0003072511	IMPRESORA LASER JET A COLOR	18.193
515010112 0003072554	IMPRESORA	18.343
515010112 0003072620	IMPRESORA LASERJET	18.414
515010112 0003072647	IMPRESORA	18.560
515010112 0003072658	IMPRESORA	18.688
515010112 0003072726	IMPRESORA	18.940
515010112 0003072741	IMPRESORA LASER JET	19.024
515010112 0003072743	IMPRESORA	19.066
515010112 0003072745	IMPRESORA LASER JET ENTERPRISE	19.100
515010112 0003072886	IMPRESORA	19.682
515010112 0003073476	IMPRESORA LASER JET COLOR	21.225

GOBIERNO DEL ESTADO DE AGUASCALIENTES
SECRETARÍA DE FINANZAS
BIENES MUEBLES
AL 31 DE DICIEMBRE DE 2019
(PESOS)

CÓDIGO	DESCRIPCIÓN DEL BIEN MUEBLE	VALOR EN LIBROS
515010112 0003073489	IMPRESORA	21.378
515010112 0003073490	IMPRESORA	21.378
515010112 0003073513	IMPRESORA	21.443
515010112 0003073667	IMPRESORA	22.040
515010112 0003073731	IMPRESORA LASER JET	22.852
515010112 0003073744	IMPRESORA LASER	22.932
515010112 0003073745	IMPRESORA LASER	22.932
515010112 0003073746	IMPRESORA LASER	22.932
515010112 0003073747	IMPRESORA LASER	22.932
515010112 0003073748	IMPRESORA LASER	22.932
515010112 0003073749	IMPRESORA LASER	22.932
515010112 0003073750	IMPRESORA LASER	22.932
515010112 0003073753	IMPRESORA	22.989
515010112 0003074652	IMPRESORA	26.895
515010112 0003074728	IMPRESORA MJLTIFUNCINAL	27.775
515010112 0003074898	IMPRESORA COPIADORA	30.661
515010112 0003075136	IMPRESORA LASERJET COLOR	36.424
515010112 0003075186	IMPRESORA LASERJET COLOR	36.953
515010112 0003075361	IMPRESORA	46.835
515010112 0003075440	IMPRESORA	52.490
515010112 0003075543	IMPRESORA LASER A COLOR	55.639
515010112 0003075585	IMPRESORA A COLOR	60.100
515010112 0003075586	IMPRESORA	60.244
515010112 0003075599	IMPRESORA DE TARJETAS DE PVC	62.000
515010112 0003075600	IMPRESORA DE TARJETAS DE PVC	62.000
515010112 0003075608	IMPRESORA	62.499
515010112 0003075733	IMPRESORA DE SUBLIANIMACION DE COLOR	77.109
515010112 0003075747	IMPRESORA DE SUBLIMACION	79.925
515010112 0003075781	IMPRESORA	83.375
515010112 0003075782	IMPRESORA	83.375
515010112 0003075804	IMPRESORA	91.967
515010112 0003075805	IMPRESORA	91.967
515010112 0003075806	IMPRESORA	91.967
515010112 0003075827	IMPRESORA MULTIFUNCIONAL	97.440
515010112 0003075910	IMPRESORA PARA TARJETAS DE PVC	126.516
515010112 0003075911	IMPRESORA PARA TARJETAS DE PVC	126.516
515010112 0003077679	IMPRESORA	1
515010112 0003077684	IMPRESORA	4.850
515010112 0003077692	IMPRESORA	1
515010112 0003077693	IMPRESORA	8.484
515010112 0003077695	IMPRESORA	2.297
515010112 0003077696	IMPRESORA	2.297
515010112 0003077697	IMPRESORA	2.297

GOBIERNO DEL ESTADO DE AGUASCALIENTES
SECRETARÍA DE FINANZAS
BIENES MUEBLES
AL 31 DE DICIEMBRE DE 2019
(PESOS)

CÓDIGO	DESCRIPCIÓN DEL BIEN MUEBLE	VALOR EN LIBROS
515010112 0003077698	IMPRESORA	2.297
515010112 0003077699	IMPRESORA	750
515010112 0003077700	IMPRESORA	750
515010112 0003077701	IMPRESORA	750
515010112 0003077702	IMPRESORA	750
515010112 0003077703	IMPRESORA	750
515010112 0003077704	IMPRESORA	2.250
515010112 0003077705	IMPRESORA	2.250
515010112 0003077706	IMPRESORA	2.250
515010112 0003077707	IMPRESORA	2.250
515010112 0003077708	IMPRESORA	2.250
515010112 0003077709	IMPRESORA	2.250
515010112 0003077710	IMPRESORA	2.250
515010112 0003077711	IMPRESORA	2.250
515010112 0003077712	IMPRESORA	2.250
515010112 0003077713	IMPRESORA	2.250
515010112 0003077714	IMPRESORA	2.550
515010112 0003077715	IMPRESORA	2.010
515010112 0003077716	IMPRESORA	2.010
515010112 0003077717	IMPRESORA	2.170
515010112 0003077718	IMPRESORA	1
515010112 0003077719	IMPRESORA	1
515010112 0003077720	IMPRESORA	1
515010112 0003077721	IMPRESORA	1
515010112 0003077722	IMPRESORA	1
515010112 0003077723	IMPRESORA	1
515010112 0003077729	IMPRESORA MONOCROMATICA	1
515010112 0003077730	IMPRESORA MONOCROMATICA	1
515010112 0003077731	IMPRESORA MONOCROMATICA	1
515010112 0003077732	IMPRESORA MONOCROMATICA	1
515010112 0003077733	IMPRESORA MONOCROMATICA	1
515010112 0003077734	IMPRESORA PHOTOSMART	2.250
515010112 0003077735	IMPRESORA PHOTOSMART	2.250
515010112 0003086597	IMPRESORA	9.778
515010112 0003086598	IMPRESORA	9.778
515010112 0003086692	IMPRESORA	1.265
515010112 0003086693	IMPRESORA	1.265
515010112 0003086694	IMPRESORA	1.265
515010112 0003086704	IMPRESORA	5.684
515010112 0003086705	IMPRESORA	5.684
515010112 0003086706	IMPRESORA	5.684
515010112 0003086707	IMPRESORA	5.684
515010112 0003086708	IMPRESORA	5.684

GOBIERNO DEL ESTADO DE AGUASCALIENTES
SECRETARÍA DE FINANZAS
BIENES MUEBLES
AL 31 DE DICIEMBRE DE 2019
(PESOS)

CÓDIGO	DESCRIPCIÓN DEL BIEN MUEBLE	VALOR EN LIBROS
515010112 0003086709	IMPRESORA	5.684
515010112 0003086710	IMPRESORA	5.684
515010112 0003086711	IMPRESORA	5.684
515010112 0003086712	IMPRESORA	5.684
515010112 0003086713	IMPRESORA	5.684
515010112 0003086714	IMPRESORA	5.684
515010112 0003086715	IMPRESORA	5.684
515010112 0003086994	IMPRESORA	1.499
515010112 0003087022	IMPRESORA	6.207
515010112 0003087219	IMPRESORA	4.507
515010112 0003087266	IMPRESORA	14.212
515010112 0003087471	IMPRESORA	3.782
515010112 0003087472	IMPRESORA	7.540
515010112 0003090023	IMPRESORA	20.608
515010112 0003090294	IMPRESORA	5.568
515010112 0003090295	IMPRESORA	5.568
515010112 0003090428	IMPRESORA	5.359
515010112 0003090429	IMPRESORA	5.359
515010112 0003090431	IMPRESORA	1.160
515010112 0003090432	IMPRESORA	1.160
515010112 0003090433	IMPRESORA	1.160
515010112 0003090434	IMPRESORA	1.160
515010112 0003090435	IMPRESORA	1.160
515010112 0003090436	IMPRESORA	1.160
515010112 0003090437	IMPRESORA	1.160
515010112 0003090438	IMPRESORA	1.160
515010112 0003090439	IMPRESORA	1.160
515010112 0003090440	IMPRESORA	1.160
515010112 0003090441	IMPRESORA	1.160
515010112 0003090442	IMPRESORA	1.160
515010112 0003090443	IMPRESORA	1.160
515010112 0003090444	IMPRESORA	1.160
515010112 0003090445	IMPRESORA	1.160
515010112 0003090446	IMPRESORA	1.160
515010112 0003090447	IMPRESORA	1.160
515010112 0003090448	IMPRESORA	1.160
515010112 0003090671	IMPRESORA	18.005
515010112 0003090672	IMPRESORA	18.005
515010112 0003090673	IMPRESORA	18.005
515010112 0003090674	IMPRESORA	18.005
515010112 0003091096	IMPRESORA	2.182
515010112 0003091162	IMPRESORA	6.557
515010112 0003091163	IMPRESORA	6.557

GOBIERNO DEL ESTADO DE AGUASCALIENTES
SECRETARÍA DE FINANZAS
BIENES MUEBLES
AL 31 DE DICIEMBRE DE 2019
(PESOS)

CÓDIGO	DESCRIPCIÓN DEL BIEN MUEBLE	VALOR EN LIBROS
515010112 0003091256	IMPRESORA	10.370
515010112 0003091257	IMPRESORA	10.370
515010112 0003091258	IMPRESORA	10.370
515010112 0003091259	IMPRESORA	10.370
515010112 0003091260	IMPRESORA	10.370
515010112 0003091261	IMPRESORA	10.370
515010112 0003091262	IMPRESORA	10.370
515010112 0003091263	IMPRESORA	10.370
515010112 0003091264	IMPRESORA	10.370
515010112 0003091265	IMPRESORA	10.370
515010112 0003091266	IMPRESORA	10.370
515010112 0003091770	IMPRESORA	24.590
515010112 0003091784	IMPRESORA	10.872
515010112 0003091785	IMPRESORA	10.872
515010112 0003091786	IMPRESORA	10.872
515010112 0003091787	IMPRESORA	10.872
515010112 0003091788	IMPRESORA	10.872
515010112 0003091789	IMPRESORA	10.872
515010112 0003091790	IMPRESORA	10.872
515010112 0003091791	IMPRESORA	10.872
515010112 0003091792	IMPRESORA	10.872
515010112 0003091793	IMPRESORA	10.872
515010112 0003092019	IMPRESORA	1.299
515010112 0003092681	IMPRESORA	4.746
515010112 0003092688	IMPRESORA	12.783
515010112 0003092950	IMPRESORA	16.008
515010112 0003092951	IMPRESORA	16.008
515010112 0003092952	IMPRESORA	16.008
515010112 0003092953	IMPRESORA	16.008
515010112 0003092954	IMPRESORA	16.008
515010112 0003092957	IMPRESORA	2.737
515010112 0003093102	IMPRESORA	99.760
515010112 0003093127	IMPRESORA	1
515010112 0003093128	IMPRESORA	1
515010112 0003093129	IMPRESORA	1
515010112 0003093135	IMPRESORA	1
515010112 0003093136	IMPRESORA	1
515010112 0003093143	IMPRESORA	1
515010112 0003093179	IMPRESORA	1
515010112 0003093180	IMPRESORA	1
515010112 0003093181	IMPRESORA LASER JET	1
515010112 0003093185	IMPRESORA	1
515010112 0003093186	IMPRESORA	1

GOBIERNO DEL ESTADO DE AGUASCALIENTES
SECRETARÍA DE FINANZAS
BIENES MUEBLES
AL 31 DE DICIEMBRE DE 2019
(PESOS)

CÓDIGO	DESCRIPCIÓN DEL BIEN MUEBLE	VALOR EN LIBROS
515010112 0003093187	IMPRESORA	1
515010112 0003093188	IMPRESORA	1
515010112 0003093189	IMPRESORA	1
515010112 0003093190	IMPRESORA LASER JET	1
515010112 0003093191	IMPRESORA	1
515010112 0003094104	IMPRESORA	2.216
515010112 0003094112	IMPRESORA	10.148
515010112 0003094113	IMPRESORA	1.276
515010112 0003094114	IMPRESORA	11.032
515010112 0003094150	IMPRESORA	2.573
515010112 0003094292	IMPRESORA	31.949
515010112 0003094293	IMPRESORA	31.949
515010112 0003094294	IMPRESORA	31.949
515010112 0003094295	IMPRESORA	31.949
515010112 0003094296	IMPRESORA	31.949
515010112 0003094297	IMPRESORA	31.949
515010112 0003094298	IMPRESORA	31.949
515010112 0003094299	IMPRESORA	31.949
515010112 0003094417	IMPRESORA LASERJET ENT 600	1
515010112 0003094418	IMPRESORA LASERJET ENT 600	1
515010112 0003094419	IMPRESORA LASERJET ENT 600	1
515010112 0003094420	IMPRESORA LASERJET ENT 600	1
515010112 0003094421	IMPRESORA LASERJET ENT 600	1
515010112 0003094422	IMPRESORA LASERJET ENT 600	1
515010112 0003094423	IMPRESORA LASERJET ENT 600	1
515010112 0003094424	IMPRESORA LASERJET ENT 600	1
515010112 0003094714	IMPRESORA	4.790
515010112 0003094717	IMPRESORA	4.418
515010112 0003094738	IMPRESORA	1.636
515010112 0003094739	IMPRESORA	1.636
515010112 0003094740	IMPRESORA	1.636
515010112 0003094741	IMPRESORA	1.636
515010112 0003094742	IMPRESORA	1.636
515010112 0003094743	IMPRESORA	1.636
515010112 0003094835	IMPRESORA	5.598
515010112 0003094887	IMPRESORA	8.039
515010112 0003094888	IMPRESORA	8.039
515010112 0003095102	IMPRESORA	3.095
515010112 0003095281	IMPRESORA	3.600
515010112 0003095307	IMPRESORA	4.990
515010112 0003095377	IMPRESORA	1
515010112 0003095378	IMPRESORA	1
515010112 0003095379	IMPRESORA	1

GOBIERNO DEL ESTADO DE AGUASCALIENTES
SECRETARÍA DE FINANZAS
BIENES MUEBLES
AL 31 DE DICIEMBRE DE 2019
(PESOS)

CÓDIGO	DESCRIPCIÓN DEL BIEN MUEBLE	VALOR EN LIBROS
515010112 0003095443	IMPRESORA	5.223
515010112 0003095466	IMPRESORA	7.716
515010112 0003095467	IMPRESORA	7.716
515010112 0003095468	IMPRESORA	7.716
515010112 0003095755	IMPRESORA	10.148
515010112 0003095756	IMPRESORA	10.148
515010112 0003095757	IMPRESORA	10.148
515010112 0003095758	IMPRESORA	10.148
515010112 0003095759	IMPRESORA	10.148
515010112 0003095760	IMPRESORA	10.148
515010112 0003095761	IMPRESORA	10.148
515010112 0003095762	IMPRESORA	10.148
515010112 0003095763	IMPRESORA	10.148
515010112 0003095764	IMPRESORA	10.148
515010112 0003095765	IMPRESORA	10.148
515010112 0003095766	IMPRESORA	10.148
515010112 0003095767	IMPRESORA	10.148
515010112 0003095768	IMPRESORA	10.148
515010112 0003095769	IMPRESORA	10.148
515010112 0003095770	IMPRESORA	10.148
515010112 0003095771	IMPRESORA	10.148
515010112 0003095772	IMPRESORA	10.148
515010112 0003095773	IMPRESORA	10.148
515010112 0003095794	IMPRESORA	2.573
515010112 0003095795	IMPRESORA	2.573
515010112 0003095796	IMPRESORA	2.573
515010112 0003095799	IMPRESORA	1.100
515010112 0003095800	IMPRESORA	1.100
515010112 0003095801	IMPRESORA	1.100
515010112 0003095802	IMPRESORA	1.100
515010112 0003095803	IMPRESORA	1.100
515010112 0003095804	IMPRESORA	15.878
515010112 0003095805	IMPRESORA	15.878
515010112 0003095893	IMPRESORA	4.464
515010112 0003096092	IMPRESORA	3.132
515010112 0003096093	IMPRESORA	3.132
515010112 0003096094	IMPRESORA	3.132
515010112 0003096095	IMPRESORA	3.132
515010112 0003096096	IMPRESORA	3.132
515010112 0003096097	IMPRESORA	3.132
515010112 0003096205	IMPRESORA	43.486
515010112 0003096207	IMPRESORA	11.600
515010112 0003096370	IMPRESORA	3.600

GOBIERNO DEL ESTADO DE AGUASCALIENTES
SECRETARÍA DE FINANZAS
BIENES MUEBLES
AL 31 DE DICIEMBRE DE 2019
(PESOS)

CÓDIGO	DESCRIPCIÓN DEL BIEN MUEBLE	VALOR EN LIBROS
515010112 0003096371	IMPRESORA	3.600
515010112 0003096374	IMPRESORA	3.600
515010112 0003096375	IMPRESORA	3.600
515010112 0003096376	IMPRESORA	3.600
515010112 0003096377	IMPRESORA	3.600
515010112 0003096390	IMPRESORA	1.197
515010112 0003096716	IMPRESORA	13.163
515010112 0003096717	IMPRESORA	13.163
515010112 0003096718	IMPRESORA	13.163
515010112 0003096719	IMPRESORA	13.163
515010112 0003096720	IMPRESORA	13.163
515010112 0003096721	IMPRESORA	13.163
515010112 0003096722	IMPRESORA	13.163
515010112 0003096723	IMPRESORA	13.163
515010112 0003096724	IMPRESORA	13.163
515010112 0003096725	IMPRESORA	13.163
515010112 0003096726	IMPRESORA	13.163
515010112 0003096727	IMPRESORA	13.163
515010112 0003096728	IMPRESORA	13.163
515010112 0003096729	IMPRESORA	13.163
515010112 0003096730	IMPRESORA	13.163
515010112 0003096742	IMPRESORA	9.107
515010112 0003096743	IMPRESORA	9.107
515010112 0003096779	IMPRESORA	6.303
515010112 0003096851	IMPRESORA	3.450
515010112 0003097123	IMPRESORA	1.990
515010112 0003097665	IMPRESORA	8.061
515010112 0003098005	IMPRESORA	11.588
515010112 0003098006	IMPRESORA	11.588
515010112 0003098007	IMPRESORA	11.588
515010112 0003098008	IMPRESORA	11.588
515010112 0003098009	IMPRESORA	11.588
515010112 0003098010	IMPRESORA	11.588
515010112 0003098011	IMPRESORA	11.588
515010112 0003098012	IMPRESORA	11.588
515010112 0003098013	IMPRESORA	11.588
515010112 0003098014	IMPRESORA	11.588
515010112 0003098015	IMPRESORA	11.588
515010112 0003098016	IMPRESORA	11.588
515010112 0003098017	IMPRESORA	11.588
515010112 0003098110	IMPRESORA	3.712
515010112 0003098111	IMPRESORA	3.712
515010112 0003098245	IMPRESORA	13.002

GOBIERNO DEL ESTADO DE AGUASCALIENTES
SECRETARÍA DE FINANZAS
BIENES MUEBLES
AL 31 DE DICIEMBRE DE 2019
(PESOS)

CÓDIGO	DESCRIPCIÓN DEL BIEN MUEBLE	VALOR EN LIBROS
515010112 0003098482	IMPRESORA MULTIFUNCIONAL	10.439
515010112 0003098574	IMPRESORA	9.280
515010112 0003098575	IMPRESORA	9.280
515010112 0003098576	IMPRESORA	9.280
515010112 0003098577	IMPRESORA	9.280
515010112 0003100006	IMPRESORA	13.340
515010112 0003100007	IMPRESORA	13.340
515010112 0003100008	IMPRESORA	13.340
515010112 0003100009	IMPRESORA	13.340
515010112 0003100010	IMPRESORA	13.340
515010112 0003100382	IMPRESORA	11.484
515010112 0003100383	IMPRESORA	11.484
515010112 0003100384	IMPRESORA	11.484
515010112 0003100385	IMPRESORA	11.484
515010112 0003100386	IMPRESORA	11.484
515010112 0003100387	IMPRESORA	11.484
515010112 0003100388	IMPRESORA	11.484
515010112 0003100389	IMPRESORA	11.484
515010112 0003100390	IMPRESORA	11.484
515010112 0003100391	IMPRESORA	11.484
515010112 0003100392	IMPRESORA	11.484
515010112 0003100393	IMPRESORA	11.484
515010112 0003100394	IMPRESORA	11.484
515010112 0003100395	IMPRESORA	11.484
515010112 0003100396	IMPRESORA	11.484
515010112 0003100397	IMPRESORA	11.484
515010112 0003100398	IMPRESORA	11.484
515010112 0003100399	IMPRESORA	11.484
515010112 0003100400	IMPRESORA	11.484
515010112 0003100422	IMPRESORA LASER/MULTIFUNCIONAL	26.215
515010112 0003100482	IMPRESORA	3.863
515010112 0003100483	IMPRESORA	5.520
515010112 0003100928	IMPRESORA	19.871
515010112 0003100929	IMPRESORA	19.871
515010112 0003100930	IMPRESORA	19.871
515010112 0003100931	IMPRESORA	19.871
515010112 0003100932	IMPRESORA	19.871
515010112 0003100933	IMPRESORA	19.871
515010112 0003100934	IMPRESORA	19.871
515010112 0003101298	IMPRESORA	4.872
515010112 0003101299	IMPRESORA	4.872
515010112 0003101300	IMPRESORA	4.872
515010112 0003101328	IMPRESORA	0

GOBIERNO DEL ESTADO DE AGUASCALIENTES
SECRETARÍA DE FINANZAS
BIENES MUEBLES
AL 31 DE DICIEMBRE DE 2019
(PESOS)

CÓDIGO	DESCRIPCIÓN DEL BIEN MUEBLE	VALOR EN LIBROS
515010112 0003101397	IMPRESORA	6.634
515010112 0003101632	IMPRESORA	13.056
515010112 0003101738	IMPRESORA	9.628
515010112 0003101739	IMPRESORA	9.628
515010112 0003101740	IMPRESORA	9.628
515010112 0003101741	IMPRESORA	9.628
515010112 0003101742	IMPRESORA	9.628
515010112 0003101743	IMPRESORA	9.628
515010112 0003101744	IMPRESORA	9.628
515010112 0003101745	IMPRESORA	9.628
515010112 0003101746	IMPRESORA	9.628
515010112 0003101747	IMPRESORA	9.628
515010112 0003101748	IMPRESORA	9.628
515010112 0003101749	IMPRESORA	9.628
515010112 0003101750	IMPRESORA	9.628
515010112 0003101751	IMPRESORA	9.628
515010112 0003101752	IMPRESORA	9.628
515010112 0003101753	IMPRESORA	9.628
515010112 0003101754	IMPRESORA	9.628
515010112 0003101755	IMPRESORA	9.628
515010112 0003101756	IMPRESORA	9.628
515010112 0003101757	IMPRESORA	9.628
515010112 0003101758	IMPRESORA	9.628
515010112 0003101759	IMPRESORA	9.628
515010112 0003101760	IMPRESORA	9.628
515010112 0003101761	IMPRESORA	9.628
515010112 0003101762	IMPRESORA	9.628
515010112 0003101763	IMPRESORA	9.628
515010112 0003101764	IMPRESORA	9.628
515010112 0003101765	IMPRESORA	9.628
515010112 0003101766	IMPRESORA	9.628
515010112 0003101767	IMPRESORA	9.628
515010112 0003101979	IMPRESORA	13.807
515010112 0003101980	IMPRESORA	13.807
515010112 0003101981	IMPRESORA	13.807
515010112 0003101982	IMPRESORA	13.807
515010112 0003101983	IMPRESORA	13.807
515010112 0003101984	IMPRESORA	13.807
515010112 0003101985	IMPRESORA	13.807
515010112 0003101986	IMPRESORA	13.807
515010112 0003101987	IMPRESORA	13.807
515010112 0003101988	IMPRESORA	13.807
515010112 0003101989	IMPRESORA	13.807

GOBIERNO DEL ESTADO DE AGUASCALIENTES
SECRETARÍA DE FINANZAS
BIENES MUEBLES
AL 31 DE DICIEMBRE DE 2019
(PESOS)

CÓDIGO	DESCRIPCIÓN DEL BIEN MUEBLE	VALOR EN LIBROS
515010112 0003101990	IMPRESORA	13.807
515010112 0003101991	IMPRESORA	13.807
515010112 0003101992	IMPRESORA	13.807
515010112 0003101993	IMPRESORA	13.807
515010112 0003101994	IMPRESORA	13.807
515010112 0003101995	IMPRESORA	13.807
515010112 0003101996	IMPRESORA	13.807
515010112 0003101997	IMPRESORA	13.807
515010112 0003101998	IMPRESORA	13.807
515010112 0003101999	IMPRESORA	13.807
515010112 0003102000	IMPRESORA	13.807
515010112 0003102001	IMPRESORA	13.807
515010112 0003102053	IMPRESORA	9.628
515010112 0003102054	IMPRESORA	9.628
515010112 0003102055	IMPRESORA	9.628
515010112 0003102056	IMPRESORA	9.628
515010112 0003102057	IMPRESORA	9.628
515010112 0003102125	IMPRESORA	2.784
515010112 0003102130	IMPRESORA	9.628
515010112 0003102136	IMPRESORA	9.628
515010112 0003102377	IMPRESORA	1
515010112 0003103065	IMPRESORA	3.190
515010112 0003103066	IMPRESORA	3.190
515010112 0003103067	IMPRESORA	3.190
515010112 0003103068	IMPRESORA	3.190
515010112 0003103069	IMPRESORA	3.190
515010112 0003103070	IMPRESORA	3.190
515010112 0003103071	IMPRESORA	3.190
515010112 0003103072	IMPRESORA	6.206
515010112 0003103073	IMPRESORA	6.206
515010112 0003103093	IMPRESORA	1.949
515010112 0003103120	IMPRESORA	2.425
515010112 0003103840	IMPRESORA	1.761
515010112 0003103841	IMPRESORA	1.761
515010112 0003103842	IMPRESORA	1.761
515010112 0003103843	IMPRESORA	1.761
515010112 0003103844	IMPRESORA	1.761
515010112 0003103845	IMPRESORA	1.761
515010112 0003103846	IMPRESORA	1.761
515010112 0003103847	IMPRESORA	3.715
515010112 0003103848	IMPRESORA	15.809
515010112 0003103849	IMPRESORA MULTIFUNCIONAL	8.516
515010112 0003103850	IMPRESORA MULTIFUNCIONAL	8.516

GOBIERNO DEL ESTADO DE AGUASCALIENTES
SECRETARÍA DE FINANZAS
BIENES MUEBLES
AL 31 DE DICIEMBRE DE 2019
(PESOS)

CÓDIGO	DESCRIPCIÓN DEL BIEN MUEBLE	VALOR EN LIBROS
515010112 0003103851	IMPRESORA MULTIFUNCIONAL	4.182
515010112 0003103924	IMPRESORA	12.664
515010112 0003104059	IMPRESORA	18.444
515010112 0003104458	IMPRESORA	7.076
515010112 0003104459	IMPRESORA	7.076
515010112 0003104462	IMPRESORA	3.770
515010112 0003104463	IMPRESORA	3.770
515010112 0003104464	IMPRESORA	3.770
515010112 0003104465	IMPRESORA	3.770
515010112 0003104466	MULTIFUNCIONAL	34.220
515010112 0003104495	IMPRESORA	6.067
515010112 0003104693	IMPRESORA	6.067
515010112 0003104694	IMPRESORA	6.067
515010112 0003104695	IMPRESORA	6.067
515010112 0003106907	IMPRESORA LASER JET	1
515010112 0003107440	IMPRESORA	1
515010112 0003107601	IMPRESORA	1
515010112 0003107610	IMPRESORA	1
515010112 0003107807	IMPRESORA	1
515010112 0003107808	IMPRESORA	1
515010112 0003107963	IMPRESORA	1
515010112 0003108040	MULTIFUNCIONAL	1
515010112 0003108111	IMPRESORA	1
515010112 0003108122	IMPRESORA	1
515010112 0003109175	IMPRESORA	1
515010112 0003109183	IMPRESORA	1
515010112 0003109271	IMPRESORA	4.175
515010112 0003109274	IMPRESORA	14.846
515010112 0003109275	IMPRESORA	26.106
515010112 0003109356	IMPRESORA	12.421
515010112 0003109357	IMPRESORA LASER	12.421
515010112 0003109358	IMPRESORA LASER	12.421
515010112 0003110183	IMPRESORA	1.413
515010112 0003110184	IMPRESORA	1.413
515010112 0003110295	IMPRESORA	14.740
515010112 0003110297	IMPRESORA	4.456
515010112 0003110649	IMPRESORA	48.894
515010112 0003110903	IMPRESORA	13.962
515010112 0003110904	IMPRESORA	13.962
515010112 0003110905	IMPRESORA	13.962
515010112 0003110906	IMPRESORA	13.962
515010112 0003110907	IMPRESORA	13.962
515010112 0003110908	IMPRESORA	1.502

GOBIERNO DEL ESTADO DE AGUASCALIENTES
SECRETARÍA DE FINANZAS
BIENES MUEBLES
AL 31 DE DICIEMBRE DE 2019
(PESOS)

CÓDIGO	DESCRIPCIÓN DEL BIEN MUEBLE	VALOR EN LIBROS
515010112 0003110909	IMPRESORA	1.502
515010112 0003110910	IMPRESORA	1.502
515010112 0003110911	IMPRESORA	1.502
515010112 0003110912	IMPRESORA	1.502
515010112 0003110913	IMPRESORA	1.502
515010112 0003110914	IMPRESORA	1.502
515010112 0003110915	IMPRESORA	1.502
515010112 0003110916	IMPRESORA	1.502
515010112 0003110917	IMPRESORA	1.502
515010112 0003110996	IMPRESORA	4.979
515010112 0003111015	IMPRESORA	8.699
515010112 0003111016	IMPRESORA	8.699
515010112 0003111017	IMPRESORA	8.699
515010112 0003111018	IMPRESORA	8.699
515010112 0003111019	IMPRESORA	8.699
515010112 0003111022	IMPRESORA	8.699
515010112 0003111023	IMPRESORA	8.699
515010112 0003111024	IMPRESORA	8.699
515010112 0003111025	IMPRESORA	8.699
515010112 0003111027	IMPRESORA	8.699
515010112 0003111029	IMPRESORA	8.699
515010112 0003111030	IMPRESORA	8.699
515010112 0003111031	IMPRESORA	8.699
515010112 0003111033	IMPRESORA	8.699
515010112 0003111034	IMPRESORA	8.699
515010112 0003112360	IMPRESORA	3.392
515010112 0003112369	IMPRESORA	19.879
515010112 0003112370	IMPRESORA	28.868
515010112 0003112371	IMPRESORA	28.868
515010112 0003112372	IMPRESORA	28.868
515010112 0003112373	IMPRESORA	28.868
515010112 0003112376	IMPRESORA	37.845
515010112 0003112424	IMPRESORA	1.856
515010112 0003112425	IMPRESORA	1.856
515010112 0003112426	IMPRESORA	1.856
515010112 0003112427	IMPRESORA	1.856
515010112 0003112434	IMPRESORA	13.919
515010112 0003112435	IMPRESORA	13.919
515010112 0003112436	IMPRESORA	13.919
515010112 0003112437	IMPRESORA	13.919
515010112 0003112438	IMPRESORA	13.919
515010112 0003112439	IMPRESORA	13.919
515010112 0003112440	IMPRESORA	13.919

GOBIERNO DEL ESTADO DE AGUASCALIENTES
SECRETARÍA DE FINANZAS
BIENES MUEBLES
AL 31 DE DICIEMBRE DE 2019
(PESOS)

CÓDIGO	DESCRIPCIÓN DEL BIEN MUEBLE	VALOR EN LIBROS
515010112 0003112441	IMPRESORA	13.920
515010112 0003112442	IMPRESORA	13.920
515010112 0003112443	IMPRESORA	13.920
515010112 0003112444	IMPRESORA	13.920
515010112 0003112446	IMPRESORA	13.919
515010112 0003113053	IMPRESORA	9.071
515010112 0003113054	IMPRESORA	9.071
515010112 0003113055	IMPRESORA	9.071
515010112 0003113056	IMPRESORA	9.071
515010112 0003113057	IMPRESORA	9.071
515010112 0003113058	IMPRESORA	9.071
515010112 0003113059	IMPRESORA	9.071
515010112 0003113060	IMPRESORA	9.071
515010112 0003113061	IMPRESORA	9.071
515010112 0003113062	IMPRESORA	9.071
515010112 0003113063	IMPRESORA	9.071
515010112 0003113064	IMPRESORA	9.071
515010112 0003113065	IMPRESORA	9.071
515010112 0003113066	IMPRESORA	9.071
515010112 0003113067	IMPRESORA	9.071
515010112 0003113068	IMPRESORA	9.071
515010112 0003113069	IMPRESORA	9.071
515010112 0003113070	IMPRESORA	9.071
515010112 0003113071	IMPRESORA	9.071
515010112 0003113698	IMPRESORA	140.157
515010112 0003113783	IMPRESORA	7.911
515010112 0003114087	IMPRESORA	13.630
515010112 0003114088	IMPRESORA	13.630
515010112 0003114601	IMPRESORA	16.234
515010112 0003114602	IMPRESORA	16.234
515010112 0003114603	IMPRESORA	16.234
515010112 0003114609	IMPRESORA	2.976
515010112 0003114831	IMPRESORA	3.815
515010112 0003114832	IMPRESORA	3.815
515010112 0003114833	IMPRESORA	3.815
515010112 0003114834	IMPRESORA	3.815
515010112 0003114835	IMPRESORA	3.815
515010112 0003114836	IMPRESORA	3.815
515010112 0003114837	IMPRESORA	3.815
515010112 0003114838	IMPRESORA	3.815
515010112 0003114839	IMPRESORA	3.815
515010112 0003114840	IMPRESORA	3.815
515010112 0003114841	IMPRESORA	7.237

GOBIERNO DEL ESTADO DE AGUASCALIENTES
SECRETARÍA DE FINANZAS
BIENES MUEBLES
AL 31 DE DICIEMBRE DE 2019
(PESOS)

CÓDIGO	DESCRIPCIÓN DEL BIEN MUEBLE	VALOR EN LIBROS
515010112 0003114842	IMPRESORA	7.237
515010112 0003114843	IMPRESORA	7.237
515010112 0003114844	IMPRESORA	7.237
515010112 0003114845	IMPRESORA	7.237
515010112 0003114846	IMPRESORA	7.237
515010112 0003114847	IMPRESORA	7.237
515010112 0003114848	IMPRESORA	7.237
515010112 0003114849	IMPRESORA	7.237
515010112 0003114850	IMPRESORA	7.237
515010112 0003114891	IMPRESORA	7.373
515010112 0003114892	IMPRESORA	7.373
515010112 0003114893	IMPRESORA	7.373
515010112 0003114894	IMPRESORA	7.373
515010112 0003114895	IMPRESORA	7.373
515010112 0003114966	IMPRESORA	1.287
515010112 0003114967	IMPRESORA	1.287
515010112 0003114968	IMPRESORA	1.287
515010112 0003114969	IMPRESORA	4.702
515010112 0003114970	IMPRESORA	4.702
515010112 0003114971	IMPRESORA	4.702
515010112 0003114972	IMPRESORA	3.006
515010112 0003114973	IMPRESORA	3.006
515010112 0003114974	IMPRESORA	3.006
515010112 0003115023	IMPRESORA A COLOR	14.199
515010121 0003001242	PLOTTER	138.040
515010121 0003015875	PLOTTER	1
515010121 0003015877	PLOTTER	95.526
515010121 0003015878	PLOTTERS DE METAL	1
515010121 0003015879	PLOTTER	1
515010121 0003015880	PLOTTER	1
515010121 0003015881	PLOTTER	1
515010121 0003015882	PLOTTER	1
515010121 0003015883	PLOTTER	1
515010121 0003075137	PLOTTER INCLUYE PEDESTAL	36.441
515010121 0003075140	PLOTTER	36.747
515010121 0003075285	PLOTTER	43.473
515010121 0003075539	PLOTTER	55.164
515010121 0003075856	PLOTTER	108.460
515010121 0003075869	PLOTTER	110.556
515010121 0003075874	PLOTTER	111.789
515010121 0003075905	PLOTTER	121.764
515010121 0003075907	PLOTTER	123.876
515010121 0003075924	PLOTTER C/ESCANER	134.295

GOBIERNO DEL ESTADO DE AGUASCALIENTES
SECRETARÍA DE FINANZAS
BIENES MUEBLES
AL 31 DE DICIEMBRE DE 2019
(PESOS)

CÓDIGO	DESCRIPCIÓN DEL BIEN MUEBLE	VALOR EN LIBROS
515010121 0003075929	PLOTTER IMPRESORA	137.296
515010121 0003077677	PLOTTER	1
515010121 0003077678	PLOTTER	1
515010121 0003103451	PLOTTER	83.460
515010121 0003103925	PLOTTER	16.866
515010121 0003104045	PLOTTER	83.462
515010121 0003107676	PLOTTER	1
515010121 0003115027	PLOTTER	207.924
515010121 0003115028	PLOTTER	207.924
515010129 0003000446	COMPUTADORA DE ESCRITORIO	9.364
515010129 0003000770	COMPUTADORA DE ESCRITORIO	9.363
515010129 0003000771	COMPUTADORA DE ESCRITORIO	9.363
515010129 0003000772	COMPUTADORA DE ESCRITORIO	9.363
515010129 0003000785	COMPUTADORA DE ESCRITORIO	20.463
515010129 0003000786	COMPUTADORA DE ESCRITORIO	20.463
515010129 0003000787	COMPUTADORA DE ESCRITORIO	20.463
515010129 0003000788	COMPUTADORA DE ESCRITORIO	20.463
515010129 0003000789	COMPUTADORA DE ESCRITORIO	20.463
515010129 0003000790	COMPUTADORA DE ESCRITORIO	20.463
515010129 0003000791	COMPUTADORA DE ESCRITORIO	20.463
515010129 0003000792	COMPUTADORA DE ESCRITORIO	20.463
515010129 0003000793	COMPUTADORA DE ESCRITORIO	20.463
515010129 0003000794	COMPUTADORA DE ESCRITORIO	20.463
515010129 0003000795	COMPUTADORA DE ESCRITORIO	20.463
515010129 0003000796	COMPUTADORA DE ESCRITORIO	20.463
515010129 0003000797	COMPUTADORA DE ESCRITORIO	20.463
515010129 0003000798	COMPUTADORA DE ESCRITORIO	20.463
515010129 0003000799	COMPUTADORA DE ESCRITORIO	20.463
515010129 0003000800	COMPUTADORA DE ESCRITORIO	20.463
515010129 0003000801	COMPUTADORA DE ESCRITORIO	20.463
515010129 0003000802	COMPUTADORA DE ESCRITORIO	20.463
515010129 0003000803	COMPUTADORA DE ESCRITORIO	20.463
515010129 0003000804	COMPUTADORA DE ESCRITORIO	20.463
515010129 0003000805	COMPUTADORA DE ESCRITORIO	20.463
515010129 0003000806	COMPUTADORA DE ESCRITORIO	20.463
515010129 0003000807	COMPUTADORA DE ESCRITORIO	20.463
515010129 0003000808	COMPUTADORA DE ESCRITORIO	20.463
515010129 0003000809	COMPUTADORA DE ESCRITORIO	20.463
515010129 0003000810	COMPUTADORA DE ESCRITORIO	20.463
515010129 0003000811	COMPUTADORA DE ESCRITORIO	20.463
515010129 0003000812	COMPUTADORA DE ESCRITORIO	20.463
515010129 0003000813	COMPUTADORA DE ESCRITORIO	20.463
515010129 0003000814	COMPUTADORA DE ESCRITORIO	20.463

GOBIERNO DEL ESTADO DE AGUASCALIENTES
SECRETARÍA DE FINANZAS
BIENES MUEBLES
AL 31 DE DICIEMBRE DE 2019
(PESOS)

CÓDIGO	DESCRIPCIÓN DEL BIEN MUEBLE	VALOR EN LIBROS
515010129 0003000815	COMPUTADORA DE ESCRITORIO	20.463
515010129 0003000816	COMPUTADORA DE ESCRITORIO	20.463
515010129 0003000817	COMPUTADORA DE ESCRITORIO	20.463
515010129 0003000818	COMPUTADORA DE ESCRITORIO	20.463
515010129 0003000819	COMPUTADORA DE ESCRITORIO	20.463
515010129 0003000820	COMPUTADORA DE ESCRITORIO	20.463
515010129 0003000888	COMPUTADORA DE ESCRITORIO	24.765
515010129 0003001083	COMPUTADORA DE ESCRITORIO	13.456
515010129 0003001084	COMPUTADORA DE ESCRITORIO	13.456
515010129 0003001085	COMPUTADORA DE ESCRITORIO	13.456
515010129 0003001086	COMPUTADORA DE ESCRITORIO	13.456
515010129 0003001087	COMPUTADORA DE ESCRITORIO	13.456
515010129 0003001088	COMPUTADORA DE ESCRITORIO	13.456
515010129 0003001089	COMPUTADORA DE ESCRITORIO	13.456
515010129 0003001090	COMPUTADORA DE ESCRITORIO	13.456
515010129 0003001091	COMPUTADORA DE ESCRITORIO	13.456
515010129 0003001092	COMPUTADORA DE ESCRITORIO	13.456
515010129 0003001566	COMPUTADORA DE ESCRITORIO	26.268
515010129 0003001567	COMPUTADORA DE ESCRITORIO	26.268
515010129 0003001568	COMPUTADORA DE ESCRITORIO	26.268
515010129 0003001569	COMPUTADORA DE ESCRITORIO	26.268
515010129 0003001570	COMPUTADORA DE ESCRITORIO	26.268
515010129 0003001571	COMPUTADORA DE ESCRITORIO	26.268
515010129 0003001572	COMPUTADORA DE ESCRITORIO	26.268
515010129 0003001573	COMPUTADORA DE ESCRITORIO	26.268
515010129 0003001574	COMPUTADORA DE ESCRITORIO	26.268
515010129 0003001575	COMPUTADORA DE ESCRITORIO	26.268
515010129 0003001576	COMPUTADORA DE ESCRITORIO	26.268
515010129 0003001577	COMPUTADORA DE ESCRITORIO	26.268
515010129 0003001578	COMPUTADORA DE ESCRITORIO	26.268
515010129 0003001579	COMPUTADORA DE ESCRITORIO	26.268
515010129 0003001580	COMPUTADORA DE ESCRITORIO	26.268
515010129 0003001581	COMPUTADORA DE ESCRITORIO	26.268
515010129 0003001582	COMPUTADORA DE ESCRITORIO	26.268
515010129 0003001583	COMPUTADORA DE ESCRITORIO	26.268
515010129 0003001584	COMPUTADORA DE ESCRITORIO	26.268
515010129 0003001585	COMPUTADORA DE ESCRITORIO	26.268
515010129 0003001586	COMPUTADORA DE ESCRITORIO	26.268
515010129 0003001587	COMPUTADORA DE ESCRITORIO	26.268
515010129 0003001588	COMPUTADORA DE ESCRITORIO	26.268
515010129 0003001589	COMPUTADORA DE ESCRITORIO	26.268
515010129 0003001590	COMPUTADORA DE ESCRITORIO	26.268
515010129 0003001591	COMPUTADORA DE ESCRITORIO	26.268

GOBIERNO DEL ESTADO DE AGUASCALIENTES
SECRETARÍA DE FINANZAS
BIENES MUEBLES
AL 31 DE DICIEMBRE DE 2019
(PESOS)

CÓDIGO	DESCRIPCIÓN DEL BIEN MUEBLE	VALOR EN LIBROS
515010129 0003001592	COMPUTADORA DE ESCRITORIO	26.268
515010129 0003001593	COMPUTADORA DE ESCRITORIO	26.268
515010129 0003001594	COMPUTADORA DE ESCRITORIO	26.268
515010129 0003001595	COMPUTADORA DE ESCRITORIO	26.268
515010129 0003001596	COMPUTADORA DE ESCRITORIO	26.268
515010129 0003001597	COMPUTADORA DE ESCRITORIO	26.268
515010129 0003001598	COMPUTADORA DE ESCRITORIO	26.268
515010129 0003001599	COMPUTADORA DE ESCRITORIO	26.268
515010129 0003001600	COMPUTADORA DE ESCRITORIO	26.268
515010129 0003001601	COMPUTADORA DE ESCRITORIO	26.268
515010129 0003001602	COMPUTADORA DE ESCRITORIO	26.268
515010129 0003001603	COMPUTADORA DE ESCRITORIO	26.268
515010129 0003001604	COMPUTADORA DE ESCRITORIO	26.268
515010129 0003001605	COMPUTADORA DE ESCRITORIO	26.268
515010129 0003001606	COMPUTADORA DE ESCRITORIO	26.268
515010129 0003001607	COMPUTADORA DE ESCRITORIO	26.268
515010129 0003001608	COMPUTADORA DE ESCRITORIO	26.268
515010129 0003001609	COMPUTADORA DE ESCRITORIO	26.268
515010129 0003001610	COMPUTADORA DE ESCRITORIO	26.268
515010129 0003001611	COMPUTADORA DE ESCRITORIO	26.268
515010129 0003001612	COMPUTADORA DE ESCRITORIO	26.268
515010129 0003001613	COMPUTADORA DE ESCRITORIO	26.268
515010129 0003001614	COMPUTADORA DE ESCRITORIO	26.268
515010129 0003001615	COMPUTADORA DE ESCRITORIO	26.268
515010129 0003001616	COMPUTADORA DE ESCRITORIO	26.268
515010129 0003001617	COMPUTADORA DE ESCRITORIO	26.268
515010129 0003001618	COMPUTADORA DE ESCRITORIO	26.268
515010129 0003001619	COMPUTADORA DE ESCRITORIO	26.268
515010129 0003001620	COMPUTADORA DE ESCRITORIO	26.268
515010129 0003001621	COMPUTADORA DE ESCRITORIO	26.268
515010129 0003001622	COMPUTADORA DE ESCRITORIO	26.268
515010129 0003001623	COMPUTADORA DE ESCRITORIO	26.268
515010129 0003001624	COMPUTADORA DE ESCRITORIO	26.268
515010129 0003001625	COMPUTADORA DE ESCRITORIO	26.268
515010129 0003001626	COMPUTADORA DE ESCRITORIO	26.268
515010129 0003001928	COMPUTADORA DE ESCRITORIO	21.720
515010129 0003001929	COMPUTADORA DE ESCRITORIO	21.720
515010129 0003001930	COMPUTADORA DE ESCRITORIO	21.720
515010129 0003001931	COMPUTADORA DE ESCRITORIO	21.720
515010129 0003001932	COMPUTADORA DE ESCRITORIO	21.720
515010129 0003001933	COMPUTADORA DE ESCRITORIO	21.720
515010129 0003001934	COMPUTADORA DE ESCRITORIO	21.720
515010129 0003001935	COMPUTADORA DE ESCRITORIO	21.720

GOBIERNO DEL ESTADO DE AGUASCALIENTES
SECRETARÍA DE FINANZAS
BIENES MUEBLES
AL 31 DE DICIEMBRE DE 2019
(PESOS)

CÓDIGO	DESCRIPCIÓN DEL BIEN MUEBLE	VALOR EN LIBROS
515010129 0003001936	COMPUTADORA DE ESCRITORIO	21.720
515010129 0003001937	COMPUTADORA DE ESCRITORIO	21.720
515010129 0003001938	COMPUTADORA DE ESCRITORIO	21.720
515010129 0003001939	COMPUTADORA DE ESCRITORIO	21.720
515010129 0003001940	COMPUTADORA DE ESCRITORIO	21.720
515010129 0003001941	COMPUTADORA DE ESCRITORIO	21.720
515010129 0003001942	COMPUTADORA DE ESCRITORIO	21.720
515010129 0003001943	COMPUTADORA DE ESCRITORIO	21.720
515010129 0003001944	COMPUTADORA DE ESCRITORIO	21.720
515010129 0003001945	COMPUTADORA DE ESCRITORIO	21.720
515010129 0003001946	COMPUTADORA DE ESCRITORIO	21.720
515010129 0003001947	COMPUTADORA DE ESCRITORIO	21.720
515010129 0003002133	COMPUTADORA DE ESCRITORIO	22.784
515010129 0003002134	COMPUTADORA DE ESCRITORIO	22.784
515010129 0003002135	COMPUTADORA DE ESCRITORIO	22.784
515010129 0003002136	COMPUTADORA DE ESCRITORIO	22.784
515010129 0003002137	COMPUTADORA DE ESCRITORIO	22.784
515010129 0003002138	COMPUTADORA DE ESCRITORIO	22.784
515010129 0003002139	COMPUTADORA DE ESCRITORIO	22.784
515010129 0003002140	COMPUTADORA DE ESCRITORIO	22.784
515010129 0003002141	COMPUTADORA DE ESCRITORIO	22.784
515010129 0003002142	COMPUTADORA DE ESCRITORIO	22.784
515010129 0003002143	COMPUTADORA DE ESCRITORIO	22.784
515010129 0003002144	COMPUTADORA DE ESCRITORIO	22.784
515010129 0003002145	COMPUTADORA DE ESCRITORIO	22.784
515010129 0003002146	COMPUTADORA DE ESCRITORIO	22.784
515010129 0003002147	COMPUTADORA DE ESCRITORIO	22.784
515010129 0003002148	COMPUTADORA DE ESCRITORIO	22.784
515010129 0003002149	COMPUTADORA DE ESCRITORIO	22.784
515010129 0003002150	COMPUTADORA DE ESCRITORIO	22.784
515010129 0003002151	COMPUTADORA DE ESCRITORIO	22.784
515010129 0003002152	COMPUTADORA DE ESCRITORIO	22.784
515010129 0003002153	COMPUTADORA DE ESCRITORIO	22.784
515010129 0003002154	COMPUTADORA DE ESCRITORIO	22.784
515010129 0003002155	COMPUTADORA DE ESCRITORIO	22.784
515010129 0003002156	COMPUTADORA DE ESCRITORIO	22.784
515010129 0003002157	COMPUTADORA DE ESCRITORIO	22.784
515010129 0003002160	COMPUTADORA DE ESCRITORIO	25.991
515010129 0003002161	COMPUTADORA DE ESCRITORIO	25.991
515010129 0003002162	COMPUTADORA DE ESCRITORIO	25.991
515010129 0003002163	COMPUTADORA DE ESCRITORIO	25.991
515010129 0003002164	COMPUTADORA DE ESCRITORIO	25.991
515010129 0003002165	COMPUTADORA DE ESCRITORIO	25.991

GOBIERNO DEL ESTADO DE AGUASCALIENTES
SECRETARÍA DE FINANZAS
BIENES MUEBLES
AL 31 DE DICIEMBRE DE 2019
(PESOS)

CÓDIGO	DESCRIPCIÓN DEL BIEN MUEBLE	VALOR EN LIBROS
515010129 0003002166	COMPUTADORA DE ESCRITORIO	25.991
515010129 0003002167	COMPUTADORA DE ESCRITORIO	25.991
515010129 0003002168	COMPUTADORA DE ESCRITORIO	25.991
515010129 0003002169	COMPUTADORA DE ESCRITORIO	25.991
515010129 0003002628	COMPUTADORA DE ESCRITORIO	12.514
515010129 0003002629	COMPUTADORA DE ESCRITORIO	12.514
515010129 0003002669	COMPUTADORA DE ESCRITORIO	21.912
515010129 0003004107	COMPUTADORA DE ESCRITORIO	15.915
515010129 0003004108	COMPUTADORA DE ESCRITORIO	15.915
515010129 0003089830	C.P.U.	11.281
515010129 0003089831	C.P.U.	11.281
515010129 0003089832	C.P.U.	11.281
515010129 0003089833	C.P.U.	11.281
515010129 0003089834	C.P.U.	11.281
515010129 0003089835	C.P.U.	11.281
515010129 0003089836	C.P.U.	11.281
515010129 0003089837	C.P.U.	11.281
515010129 0003089838	C.P.U.	11.281
515010129 0003089839	C.P.U.	11.281
515010129 0003089840	COMPUTADORA DE ESCRITORIO	11.281
515010129 0003089841	C.P.U.	11.281
515010129 0003089842	COMPUTADORA DE ESCRITORIO	11.281
515010129 0003089843	COMPUTADORA DE ESCRITORIO	11.281
515010129 0003089844	C.P.U.	11.281
515010129 0003089845	C.P.U.	11.281
515010129 0003089846	C.P.U.	11.281
515010129 0003089847	COMPUTADORA PORTATIL (LAPTOP)	11.281
515010129 0003089848	C.P.U.	11.281
515010129 0003089849	C.P.U.	11.281
515010129 0003089850	C.P.U.	11.281
515010129 0003089851	C.P.U.	11.281
515010129 0003089852	C.P.U.	11.281
515010129 0003089853	C.P.U.	11.281
515010129 0003089854	C.P.U.	11.281
515010129 0003089855	C.P.U.	11.281
515010129 0003089856	C.P.U.	11.281
515010129 0003089857	C.P.U.	11.281
515010129 0003089858	C.P.U.	11.281
515010129 0003089859	C.P.U.	11.281
515010129 0003089860	C.P.U.	11.281
515010129 0003089861	C.P.U.	11.281
515010129 0003089862	C.P.U.	11.281
515010129 0003089863	C.P.U.	11.281

GOBIERNO DEL ESTADO DE AGUASCALIENTES
SECRETARÍA DE FINANZAS
BIENES MUEBLES
AL 31 DE DICIEMBRE DE 2019
(PESOS)

CÓDIGO	DESCRIPCIÓN DEL BIEN MUEBLE	VALOR EN LIBROS
515010129 0003089864	C.P.U.	11.281
515010129 0003089865	C.P.U.	11.281
515010129 0003089866	C.P.U.	11.281
515010129 0003089867	COMPUTADORA DE ESCRITORIO	11.281
515010129 0003089868	COMPUTADORA DE ESCRITORIO	14.799
515010129 0003089869	CPU	14.799
515010129 0003089888	C.P.U.	13.316
515010129 0003089899	C.P.U.	13.316
515010129 0003089900	C.P.U.	13.316
515010129 0003089901	C.P.U.	13.316
515010129 0003089902	COMPUTADORA DE ESCRITORIO	13.316
515010129 0003089903	C.P.U.	13.316
515010129 0003092481	COMPUTADORA INCLUYE TODO EL EQUIPO	18.386
515010129 0003099089	CPU	19.609
515010156 3000104657	PANTALLA DE LED	1
515010156 3000104659	PANTALLA DE LED	1
515010157 0003000544	DISPOSITIVO INFORMÁTICO	20.033
515010157 0003000545	DISPOSITIVO INFORMÁTICO	20.033
515010157 0003000546	DISPOSITIVO INFORMÁTICO	20.033
515010157 0003000547	DISPOSITIVO INFORMÁTICO	24.618
515010157 0003000548	DISPOSITIVO INFORMÁTICO	3.292
515010157 0003000549	DISPOSITIVO INFORMÁTICO	3.292
515010157 0003011765	DISPOSITIVO CAPTURA DE FIRMAS	1
515010157 0003011766	DISPOSITIVO CAPTURA DE FIRMAS	1
515010157 0003011767	DISPOSITIVO CAPTURA DE FIRMAS	1
515010157 0003011768	DISPOSITIVO CAPTURA DE FIRMAS	1
515010157 0003011769	DISPOSITIVO CAPTURA DE FIRMAS	1
515010157 0003012461	JET DIRECT	1
515010157 0003012463	JETDIRECT	1
515010157 0003015885	PLUMA PARA MESA DIGITALIZADORA	1
515010157 0003015889	PROCESADOR DE SISTEMA	1
515010157 0003015961	PULSE CONTROL	1
515010157 0003016041	RECEPTOR SISTEMA DE COMPUTO	1
515010157 0003017360	SELECTOR DE IMPRESORA (PRINT SERVER)	1
515010157 0003017362	SELECTOR PARA IMPRESORA DE 4 CANALES	1
515010157 0003017437	SIMULADOR VIDEO CAMARA EN FORMA DE ESFERA	1
515010157 0003017676	TAPE BLADE	1
515010157 0003018513	TERMINAL CONTROLADOR	1
515010157 0003018514	TERMINAL CONTROLADOR	1
515010157 0003018542	UNIDAD DE DVD-RW EXTERNO USB	1
515010157 0003018545	UNIDAD DE MULTIMEDIA II COMBO EXTERNA D.V.D.	1
515010157 0003018562	UNIDAD EXTERNA USB 2,0 CD-RW/ DVD-ROM	1
515010157 0003018563	UNIDAD USB FLOPPY	1

GOBIERNO DEL ESTADO DE AGUASCALIENTES
SECRETARÍA DE FINANZAS
BIENES MUEBLES
AL 31 DE DICIEMBRE DE 2019
(PESOS)

CÓDIGO	DESCRIPCIÓN DEL BIEN MUEBLE	VALOR EN LIBROS
515010157 0003018564	UNIDAD EXTERNA USB2,0CD-RW/DVD	1
515010157 0003018565	UNIDAD OPTICA DVD-RW EXTERNO USB	1
515010157 0003018593	V.G.A. (CONVERTIDOR DE TELEFONIA)	1
515010157 0003018594	V.G.A. (CONVERTIDOR DE TELEFONIA)	1
515010157 0003043969	UNIDAD DE LECTURA Y ALMACENAMIENTO	287
515010157 0003048927	PANEL MODULAR 24 PUERTOS	593
515010157 0003050782	UNIDAD LECTORA	833
515010157 0003054942	UNIDAD FLASH	1.347
515010157 0003054943	UNIDAD FLASH	1.347
515010157 0003054944	UNIDAD FLASH	1.347
515010157 0003054945	UNIDAD FLASH	1.347
515010157 0003054946	UNIDAD FLASH	1.347
515010157 0003059135	JET DIRECT	2.000
515010157 0003060454	TOKENS CRIPTOGRAFICOS	2.408
515010157 0003060455	TOKENS CRIPTOGRAFICOS	2.408
515010157 0003060456	TOKENS CRIPTOGRAFICOS	2.408
515010157 0003060457	TOKENS CRIPTOGRAFICOS	2.408
515010157 0003060458	TOKENS CRIPTOGRAFICOS	2.408
515010157 0003060506	JETDIRECT	2.431
515010157 0003060848	QUEMADOR DE DVD, VHS, CD, MPE64	2.530
515010157 0003060857	C.D. WRITER QUEMADOR	2.531
515010157 0003061991	PANEL DE PERCHEO 24 PUERTOS	3.016
515010157 0003062390	TERMINAL 6 PUERTOS USB	3.307
515010157 0003062391	TERMINAL 6 PUERTOS USB	3.307
515010157 0003062392	TERMINAL 6 PUERTOS USB	3.307
515010157 0003062393	TERMINAL 6 PUERTOS USB	3.307
515010157 0003062394	TERMINAL 6 PUERTOS USB	3.307
515010157 0003062397	QUEMADOR DE CD EXTERNO	3.323
515010157 0003062615	JET DIRECT 175X	3.412
515010157 0003062727	CD WRITER	3.498
515010157 0003062742	DISPOSITIVO PARA CAPTURA DE FIRMAS DIGITALES	3.506
515010157 0003063019	DISPOSITIVO	3.738
515010157 0003063020	DISPOSITIVO	3.738
515010157 0003063243	CAJA INTERFACE (RIB)	3.943
515010157 0003063409	TARJETA DE VIDEO	4.043
515010157 0003063449	CD WRITER QUEMADOR DE C.D.	4.050
515010157 0003063891	QUEMADOR DE DVD	4.347
515010157 0003064129	PANEL DE PERCHEO 48 PUERTOS	4.524
515010157 0003064130	PANEL DE PERCHEO 48 PUERTOS	4.524
515010157 0003064131	PANEL DE PERCHEO 48 PUERTOS	4.524
515010157 0003064196	NAS DE ALMACENAMIENTO EN RED	4.600
515010157 0003064246	TARJETA DIJITALIZADORA DE FIRMAS	4.649
515010157 0003064678	TARJETA DE COMUNICACION DE 2 PUERTOS	4.936

GOBIERNO DEL ESTADO DE AGUASCALIENTES
SECRETARÍA DE FINANZAS
BIENES MUEBLES
AL 31 DE DICIEMBRE DE 2019
(PESOS)

CÓDIGO	DESCRIPCIÓN DEL BIEN MUEBLE	VALOR EN LIBROS
515010157 0003064679	TARJETA DE COMUNICACION DE 2 PUERTOS	4.936
515010157 0003064680	TARJETA DE COMUNICACION DE 2 PUERTOS	4.936
515010157 0003064681	TARJETA DE COMUNICACION DE 2 PUERTOS	4.936
515010157 0003065010	BLUETOOTH TIPO CELULAR	5.261
515010157 0003065011	BLUETOOTH TIPO CELULAR	5.261
515010157 0003065012	BLUETOOTH TIPO CELULAR	5.261
515010157 0003065013	BLUETOOTH TIPO CELULAR	5.261
515010157 0003065014	BLUETOOTH TIPO CELULAR	5.261
515010157 0003065015	BLUETOOTH TIPO CELULAR	5.261
515010157 0003065016	BLUETOOTH TIPO CELULAR	5.261
515010157 0003065017	BLUETOOTH TIPO CELULAR	5.261
515010157 0003065018	BLUETOOTH TIPO CELULAR	5.261
515010157 0003065019	BLUETOOTH TIPO CELULAR	5.261
515010157 0003065020	BLUETOOTH TIPO CELULAR	5.261
515010157 0003065021	BLUETOOTH TIPO CELULAR	5.261
515010157 0003065022	BLUETOOTH TIPO CELULAR	5.261
515010157 0003065023	BLUETOOTH TIPO CELULAR	5.261
515010157 0003065024	BLUETOOTH TIPO CELULAR	5.261
515010157 0003065025	BLUETOOTH TIPO CELULAR	5.261
515010157 0003065026	BLUETOOTH TIPO CELULAR	5.261
515010157 0003065027	BLUETOOTH TIPO CELULAR	5.261
515010157 0003065028	BLUETOOTH TIPO CELULAR	5.261
515010157 0003065029	BLUETOOTH TIPO CELULAR	5.261
515010157 0003065030	BLUETOOTH TIPO CELULAR	5.261
515010157 0003065031	BLUETOOTH TIPO CELULAR	5.261
515010157 0003065032	BLUETOOTH TIPO CELULAR	5.261
515010157 0003065033	BLUETOOTH TIPO CELULAR	5.261
515010157 0003065034	BLUETOOTH TIPO CELULAR	5.261
515010157 0003065035	BLUETOOTH TIPO CELULAR	5.261
515010157 0003065036	BLUETOOTH TIPO CELULAR	5.261
515010157 0003065037	BLUETOOTH TIPO CELULAR	5.261
515010157 0003065038	BLUETOOTH TIPO CELULAR	5.261
515010157 0003065039	BLUETOOTH TIPO CELULAR	5.261
515010157 0003065040	BLUETOOTH TIPO CELULAR	5.261
515010157 0003065041	BLUETOOTH TIPO CELULAR	5.261
515010157 0003065042	BLUETOOTH TIPO CELULAR	5.261
515010157 0003065043	BLUETOOTH TIPO CELULAR	5.261
515010157 0003065044	BLUETOOTH TIPO CELULAR	5.261
515010157 0003065045	BLUETOOTH TIPO CELULAR	5.261
515010157 0003065046	BLUETOOTH TIPO CELULAR	5.261
515010157 0003065047	BLUETOOTH TIPO CELULAR	5.261
515010157 0003065048	BLUETOOTH TIPO CELULAR	5.261
515010157 0003065049	BLUETOOTH TIPO CELULAR	5.261

GOBIERNO DEL ESTADO DE AGUASCALIENTES
SECRETARÍA DE FINANZAS
BIENES MUEBLES
AL 31 DE DICIEMBRE DE 2019
(PESOS)

CÓDIGO	DESCRIPCIÓN DEL BIEN MUEBLE	VALOR EN LIBROS
515010157 0003065050	BLUETOOTH TIPO CELULAR	5.261
515010157 0003065051	BLUETOOTH TIPO CELULAR	5.261
515010157 0003065052	BLUETOOTH TIPO CELULAR	5.261
515010157 0003065053	BLUETOOTH TIPO CELULAR	5.261
515010157 0003065054	BLUETOOTH TIPO CELULAR	5.261
515010157 0003065055	BLUETOOTH TIPO CELULAR	5.261
515010157 0003065056	BLUETOOTH TIPO CELULAR	5.261
515010157 0003065057	BLUETOOTH TIPO CELULAR	5.261
515010157 0003065058	BLUETOOTH TIPO CELULAR	5.261
515010157 0003065059	BLUETOOTH TIPO CELULAR	5.261
515010157 0003065610	DISPOSITIVO DOCK BASE X4 3 PUERTAS	5.989
515010157 0003066251	DISPOSITIVO ORGANIZADOR DE CABLE	7.021
515010157 0003067003	DISPOSITIVO PARA CAPTURA DE HUELLAS	7.962
515010157 0003068722	DISPOSITIVO MOVIL PDA	10.312
515010157 0003068723	DISPOSITIVO MOVIL PDA	10.312
515010157 0003068724	DISPOSITIVO MOVIL PDA	10.312
515010157 0003068725	DISPOSITIVO MOVIL PDA	10.312
515010157 0003068726	DISPOSITIVO MOVIL PDA	10.312
515010157 0003070628	DISPOSITIVO DE MONITOREO PERSONAL, CON APUNTADOR AURICULAR INALAMBRICO	13.688
515010157 0003070629	DISPOSITIVO DE MONITOREO PERSONAL, CON APUNTADOR AURICULAR INALAMBRICO	13.688
515010157 0003070630	DISPOSITIVO DE MONITOREO PERSONAL, CON APUNTADOR AURICULAR INALAMBRICO	13.688
515010157 0003070631	DISPOSITIVO DE MONITOREO PERSONAL, CON APUNTADOR AURICULAR INALAMBRICO	13.688
515010157 0003075429	JAMMER PRE OUT	52.200
515010157 0003075430	JAMMER PRE OUT	52.200
515010157 0003075431	JAMMER PRE OUT	52.200
515010157 0003076057	TARJETA CRIPTOGRAFICA	287.304
515010157 0003076082	JAMMER I	417.600
515010157 0003076083	JAMMER I	417.600
515010157 0003076084	JAMMER I	417.600
515010157 0003077672	CD ROOM	1
515010157 0003077673	GRABADOR DE CD Y REPRODUCTOR DE MP3	1
515010157 0003077674	GRABADOR DE CD Y REPRODUCTOR DE MP3	1
515010157 0003077675	GRABADOR DE DVD Y REPRODUCTOR	1
515010158 0003000231	CPU	15.647
515010158 0003000232	COMPUTADORA	15.647
515010158 0003000781	COMPUTADORA	11.931
515010158 0003000782	COMPUTADORA	25.520
515010158 0003001177	COMPUTADORA	16.239
515010158 0003001178	COMPUTADORA	17.806
515010158 0003001179	COMPUTADORA	17.806
515010158 0003001180	COMPUTADORA	17.806
515010158 0003001181	COMPUTADORA	17.806
515010158 0003001182	COMPUTADORA	17.806

GOBIERNO DEL ESTADO DE AGUASCALIENTES
SECRETARÍA DE FINANZAS
BIENES MUEBLES
AL 31 DE DICIEMBRE DE 2019
(PESOS)

CÓDIGO	DESCRIPCIÓN DEL BIEN MUEBLE	VALOR EN LIBROS
515010158 0003001183	COMPUTADORA	17.806
515010158 0003001184	COMPUTADORA	17.806
515010158 0003001185	COMPUTADORA	17.806
515010158 0003001186	COMPUTADORA	17.806
515010158 0003001187	COMPUTADORA	17.806
515010158 0003001188	COMPUTADORA	17.806
515010158 0003001189	COMPUTADORA	17.806
515010158 0003001190	COMPUTADORA	17.806
515010158 0003001191	COMPUTADORA	20.352
515010158 0003001192	COMPUTADORA	20.352
515010158 0003001193	COMPUTADORA	20.352
515010158 0003001194	COMPUTADORA	26.268
515010158 0003001195	COMPUTADORA	26.268
515010158 0003001196	COMPUTADORA	26.268
515010158 0003001197	COMPUTADORA	26.268
515010158 0003001198	COMPUTADORA	26.268
515010158 0003001199	COMPUTADORA	26.268
515010158 0003001200	COMPUTADORA	26.268
515010158 0003001201	COMPUTADORA	26.268
515010158 0003001202	COMPUTADORA	26.268
515010158 0003001203	COMPUTADORA	26.268
515010158 0003001204	CPU	26.268
515010158 0003001205	CPU	26.268
515010158 0003001206	COMPUTADORA	26.268
515010158 0003001207	COMPUTADORA	26.268
515010158 0003001208	CPU	26.268
515010158 0003001209	COMPUTADORA	26.268
515010158 0003001210	COMPUTADORA	26.268
515010158 0003001211	COMPUTADORA	26.268
515010158 0003001212	COMPUTADORA	26.268
515010158 0003001213	COMPUTADORA	26.268
515010158 0003001214	COMPUTADORA	26.268
515010158 0003001215	CPU	26.268
515010158 0003001216	COMPUTADORA	26.268
515010158 0003001217	CPU	26.268
515010158 0003001218	COMPUTADORA	26.268
515010158 0003001219	COMPUTADORA	26.268
515010158 0003001220	COMPUTADORA	26.268
515010158 0003001221	COMPUTADORA	26.268
515010158 0003001222	COMPUTADORA	26.268
515010158 0003001223	COMPUTADORA	26.268
515010158 0003001224	COMPUTADORA	26.267
515010158 0003001225	CPU	26.267

GOBIERNO DEL ESTADO DE AGUASCALIENTES
SECRETARÍA DE FINANZAS
BIENES MUEBLES
AL 31 DE DICIEMBRE DE 2019
(PESOS)

CÓDIGO	DESCRIPCIÓN DEL BIEN MUEBLE	VALOR EN LIBROS
515010158 0003001226	COMPUTADORA	26.267
515010158 0003001227	COMPUTADORA	26.267
515010158 0003001228	COMPUTADORA	26.267
515010158 0003001229	COMPUTADORA	26.267
515010158 0003001230	COMPUTADORA	26.267
515010158 0003001231	COMPUTADORA	26.267
515010158 0003001243	COMPUTADORA	0
515010158 0003001244	COMPUTADORA	0
515010158 0003001245	COMPUTADORA	0
515010158 0003001246	COMPUTADORA	0
515010158 0003001247	COMPUTADORA	0
515010158 0003001248	COMPUTADORA	0
515010158 0003001249	COMPUTADORA	0
515010158 0003001250	COMPUTADORA	1
515010158 0003001251	COMPUTADORA	13.456
515010158 0003001252	COMPUTADORA	13.456
515010158 0003001253	COMPUTADORA	13.456
515010158 0003001254	COMPUTADORA	13.456
515010158 0003001255	COMPUTADORA	13.456
515010158 0003001256	COMPUTADORA	13.456
515010158 0003001257	COMPUTADORA	13.456
515010158 0003001258	COMPUTADORA	13.456
515010158 0003001259	COMPUTADORA	13.456
515010158 0003001260	COMPUTADORA	13.456
515010158 0003001261	COMPUTADORA	13.456
515010158 0003001262	COMPUTADORA	13.456
515010158 0003001793	COMPUTADORA	17.159
515010158 0003001794	CPU	17.159
515010158 0003001795	CPU	17.159
515010158 0003002661	COMPUTADORA	26.680
515010158 0003002680	COMPUTADORA	17.226
515010158 0003002683	COMPUTADORA	18.502
515010158 0003002684	COMPUTADORA	18.502
515010158 0003002685	COMPUTADORA	18.502
515010158 0003002686	COMPUTADORA	18.502
515010158 0003002687	COMPUTADORA	18.502
515010158 0003002688	COMPUTADORA	18.502
515010158 0003002689	COMPUTADORA	18.502
515010158 0003002690	COMPUTADORA	18.502
515010158 0003002691	COMPUTADORA	18.502
515010158 0003002692	COMPUTADORA	18.502
515010158 0003002693	COMPUTADORA	18.502
515010158 0003002694	COMPUTADORA	18.502

GOBIERNO DEL ESTADO DE AGUASCALIENTES
SECRETARÍA DE FINANZAS
BIENES MUEBLES
AL 31 DE DICIEMBRE DE 2019
(PESOS)

CÓDIGO	DESCRIPCIÓN DEL BIEN MUEBLE	VALOR EN LIBROS
515010158 0003002695	COMPUTADORA	18.502
515010158 0003002696	COMPUTADORA	18.502
515010158 0003002697	COMPUTADORA	18.502
515010158 0003002698	COMPUTADORA	18.502
515010158 0003002699	COMPUTADORA	18.502
515010158 0003002700	COMPUTADORA	18.502
515010158 0003002701	COMPUTADORA	18.502
515010158 0003002702	COMPUTADORA	18.502
515010158 0003002703	COMPUTADORA	18.502
515010158 0003002704	COMPUTADORA	18.502
515010158 0003002705	COMPUTADORA	18.502
515010158 0003002706	COMPUTADORA	18.502
515010158 0003002707	COMPUTADORA	18.502
515010158 0003002708	COMPUTADORA	18.502
515010158 0003002709	COMPUTADORA	18.502
515010158 0003002710	COMPUTADORA	18.502
515010158 0003002711	COMPUTADORA	18.502
515010158 0003002712	COMPUTADORA	18.502
515010158 0003002713	COMPUTADORA	18.502
515010158 0003002714	COMPUTADORA	18.502
515010158 0003002715	COMPUTADORA	18.502
515010158 0003002716	COMPUTADORA	18.502
515010158 0003002717	COMPUTADORA	18.502
515010158 0003002718	COMPUTADORA	18.502
515010158 0003002817	COMPUTADORA	17.043
515010158 0003002818	COMPUTADORA	17.043
515010158 0003002819	COMPUTADORA	17.043
515010158 0003002820	COMPUTADORA	17.043
515010158 0003010557	CPU (C.D ROOM)	1
515010158 0003010567	C P U	1
515010158 0003010568	C P U	1
515010158 0003010569	C P U	1
515010158 0003010570	C,P,U, CON CD ROOM Y BOCINAS PERFECT CHOICE 42053	1
515010158 0003010571	C,P,U.	1
515010158 0003010572	C,P,U.	1
515010158 0003010573	C,P,U.	1
515010158 0003010574	C,P,U.	1
515010158 0003010575	C,P,U.	1
515010158 0003010576	C,P,U.	1
515010158 0003010577	C,P,U.	1
515010158 0003010578	C,P,U.	1
515010158 0003010579	C,P,U.	1
515010158 0003010580	C,P,U.	1

GOBIERNO DEL ESTADO DE AGUASCALIENTES
SECRETARÍA DE FINANZAS
BIENES MUEBLES
AL 31 DE DICIEMBRE DE 2019
(PESOS)

CÓDIGO	DESCRIPCIÓN DEL BIEN MUEBLE	VALOR EN LIBROS
515010158 0003010591	C.P.U	1
515010158 0003010594	C.P.U	1
515010158 0003010599	C.P.U	1
515010158 0003010600	C.P.U	1
515010158 0003010601	C.P.U	1
515010158 0003010609	C.P.U CON CD ROOM Y BOCINAS (27044)	1
515010158 0003010610	C.P.U CON CD ROOM Y BOCINAS JAZZ	1
515010158 0003010614	C.P.U.	1
515010158 0003010615	C.P.U.	1
515010158 0003010616	C.P.U.	1
515010158 0003010617	C.P.U.	1
515010158 0003010618	C.P.U.	1
515010158 0003010619	C.P.U.	1
515010158 0003010620	C.P.U.	1
515010158 0003010621	C.P.U.	1
515010158 0003010622	C.P.U.	1
515010158 0003010623	C.P.U.	1
515010158 0003010628	C.P.U.	1
515010158 0003010629	C.P.U.	1
515010158 0003010630	C.P.U.	1
515010158 0003010631	C.P.U.	1
515010158 0003010632	C.P.U.	1
515010158 0003010635	C.P.U.	1
515010158 0003010639	C.P.U.	1
515010158 0003010641	C.P.U.	1
515010158 0003010645	C.P.U.	1
515010158 0003010647	C.P.U.	1
515010158 0003010649	C.P.U.	1
515010158 0003010650	C.P.U.	1
515010158 0003010651	C.P.U.	1
515010158 0003010652	C.P.U.	1
515010158 0003010653	C.P.U.	1
515010158 0003010654	C.P.U.	1
515010158 0003010655	C.P.U.	1
515010158 0003010656	C.P.U.	1
515010158 0003010657	C.P.U.	1
515010158 0003010658	C.P.U.	1
515010158 0003010659	C.P.U.	1
515010158 0003010660	C.P.U.	1
515010158 0003010661	C.P.U.	1
515010158 0003010662	C.P.U.	1
515010158 0003010663	C.P.U.	1
515010158 0003010664	C.P.U.	1

GOBIERNO DEL ESTADO DE AGUASCALIENTES
SECRETARÍA DE FINANZAS
BIENES MUEBLES
AL 31 DE DICIEMBRE DE 2019
(PESOS)

CÓDIGO	DESCRIPCIÓN DEL BIEN MUEBLE	VALOR EN LIBROS
515010158 0003010665	C.P.U.	1
515010158 0003010667	C.P.U.	9.016
515010158 0003010668	C.P.U.	9.016
515010158 0003010669	C.P.U.	9.016
515010158 0003010670	C.P.U.	9.016
515010158 0003010671	C.P.U.	9.016
515010158 0003010672	C.P.U.	9.016
515010158 0003010673	C.P.U.	9.016
515010158 0003010675	C.P.U.	1
515010158 0003010676	C.P.U.	1
515010158 0003010677	C.P.U.	1
515010158 0003010679	C.P.U.	1
515010158 0003010681	C.P.U.	1
515010158 0003010682	C.P.U.	1
515010158 0003010683	C.P.U.	1
515010158 0003010684	C.P.U.	1
515010158 0003010685	C.P.U.	1
515010158 0003010686	C.P.U.	1
515010158 0003010687	C.P.U.	1
515010158 0003010688	C.P.U.	1
515010158 0003010691	C.P.U.	1
515010158 0003010692	C.P.U.	1
515010158 0003010693	C.P.U.	1
515010158 0003010694	C.P.U.	1
515010158 0003010695	C.P.U.	1
515010158 0003010696	C.P.U.	1
515010158 0003010700	C.P.U.	1
515010158 0003010701	C.P.U.	1
515010158 0003010704	C.P.U.	1
515010158 0003010706	C.P.U.	1
515010158 0003010708	C.P.U.	1
515010158 0003010711	C.P.U.	1
515010158 0003010712	C.P.U.	1
515010158 0003010714	C.P.U.	1
515010158 0003010715	C.P.U.	1
515010158 0003010716	C.P.U.	1
515010158 0003010717	C.P.U.	1
515010158 0003010718	C.P.U.	1
515010158 0003010719	C.P.U.	1
515010158 0003010720	C.P.U.	1
515010158 0003010721	C.P.U.	1
515010158 0003010722	C.P.U.	1
515010158 0003010723	C.P.U.	1

GOBIERNO DEL ESTADO DE AGUASCALIENTES
SECRETARÍA DE FINANZAS
BIENES MUEBLES
AL 31 DE DICIEMBRE DE 2019
(PESOS)

CÓDIGO	DESCRIPCIÓN DEL BIEN MUEBLE	VALOR EN LIBROS
515010158 0003010724	C.P.U.	1
515010158 0003010725	C.P.U.	1
515010158 0003010726	C.P.U.	1
515010158 0003010727	C.P.U.	1
515010158 0003010728	C.P.U.	1
515010158 0003010729	C.P.U.	1
515010158 0003010730	C.P.U.	1
515010158 0003010731	C.P.U.	1
515010158 0003010732	C.P.U.	1
515010158 0003010733	C.P.U.	1
515010158 0003010734	C.P.U.	1
515010158 0003010735	C.P.U.	1
515010158 0003010736	C.P.U.	1
515010158 0003010737	C.P.U.	1
515010158 0003010738	C.P.U.	1
515010158 0003010739	C.P.U.	1
515010158 0003010740	C.P.U.	1
515010158 0003010741	C.P.U.	1
515010158 0003010742	C.P.U.	1
515010158 0003010743	C.P.U.	1
515010158 0003010744	C.P.U.	1
515010158 0003010745	C.P.U.	1
515010158 0003010746	C.P.U.	1
515010158 0003010747	C.P.U.	1
515010158 0003010748	C.P.U.	1
515010158 0003010749	C.P.U.	1
515010158 0003010750	C.P.U.	1
515010158 0003010751	C.P.U.	1
515010158 0003010752	C.P.U.	1
515010158 0003010753	C.P.U.	1
515010158 0003010754	C.P.U.	1
515010158 0003010755	C.P.U.	1
515010158 0003010756	C.P.U.	1
515010158 0003010757	C.P.U.	1
515010158 0003010758	C.P.U.	1
515010158 0003010759	C.P.U.	1
515010158 0003010760	C.P.U.	1
515010158 0003010761	C.P.U.	1
515010158 0003010762	C.P.U.	1
515010158 0003010763	C.P.U.	1
515010158 0003010764	C.P.U.	1
515010158 0003010765	C.P.U.	1
515010158 0003010766	C.P.U.	1

GOBIERNO DEL ESTADO DE AGUASCALIENTES
SECRETARÍA DE FINANZAS
BIENES MUEBLES
AL 31 DE DICIEMBRE DE 2019
(PESOS)

CÓDIGO	DESCRIPCIÓN DEL BIEN MUEBLE	VALOR EN LIBROS
515010158 0003010767	C.P.U.	1
515010158 0003010768	C.P.U.	1
515010158 0003010769	C.P.U.	1
515010158 0003010770	C.P.U.	1
515010158 0003010771	C.P.U.	1
515010158 0003010773	C.P.U.	1
515010158 0003010774	C.P.U.	1
515010158 0003010775	C.P.U.	1
515010158 0003010777	C.P.U.	1
515010158 0003010778	C.P.U.	1
515010158 0003010779	C.P.U.	1
515010158 0003010780	C.P.U.	1
515010158 0003010781	C.P.U.	1
515010158 0003010782	C.P.U.	1
515010158 0003010789	C.P.U. *FUENTE DE PODER PARA COMPUTADORA 600 WATS. SEGÉN FACTURA No. 10885, CON FECHA DEL 19-JULIO-2013 CON SOLICITUD NO. SSP/254/2013.	1
515010158 0003010790	C.P.U. *FUENTE DE PODER PARA COMPUTADORA 600 WATS. SEGÉN FACTURA No. 10885, CON FECHA DEL 19-JULIO-2013 CON SOLICITUD NO. SSP/254/2013.	1
515010158 0003010796	C.P.U. ENSAMBLADO	1
515010158 0003010798	C.P.U. ENSAMBLADO	1
515010158 0003010799	C.P.U. ENSAMBLADO MINI TORRE	1
515010158 0003010809	CLUSTER MANGMET	1
515010158 0003010811	COMPURADORA PORTATIL , INCLUYE MALETIN	1
515010158 0003010812	COMPURADORA PORTATIL , INCLUYE MALETIN	1
515010158 0003010813	COMPURADORA PORTATIL , INCLUYE MALETIN	1
515010158 0003010814	COMPURADORA PORTATIL , INCLUYE MALETIN	1
515010158 0003010817	COMPUTADORA	1
515010158 0003010818	COMPUTADORA	1
515010158 0003010819	COMPUTADORA	1
515010158 0003010820	COMPUTADORA	1
515010158 0003010821	COMPUTADORA	1
515010158 0003010822	COMPUTADORA	1
515010158 0003010823	COMPUTADORA	1
515010158 0003010824	COMPUTADORA	1
515010158 0003010825	COMPUTADORA	1
515010158 0003010826	COMPUTADORA	1
515010158 0003010827	COMPUTADORA	1
515010158 0003010828	COMPUTADORA	1
515010158 0003010829	COMPUTADORA	1
515010158 0003010830	COMPUTADORA	1
515010158 0003010831	COMPUTADORA	1
515010158 0003010832	COMPUTADORA	1
515010158 0003010833	COMPUTADORA PORTATIL	1
515010158 0003010835	COMPUTADORA PORTATIL	1

GOBIERNO DEL ESTADO DE AGUASCALIENTES
SECRETARÍA DE FINANZAS
BIENES MUEBLES
AL 31 DE DICIEMBRE DE 2019
(PESOS)

CÓDIGO	DESCRIPCIÓN DEL BIEN MUEBLE	VALOR EN LIBROS
515010158 0003010836	COMPUTADORA PORTATIL	1
515010158 0003010837	COMPUTADORA DE BOLSILLO	1
515010158 0003010838	COMPUTADORA DE BOLSILLO (POCKET PC)	1
515010158 0003010841	COMPUTADORA LAP TOP IINCLUYE MALETBN	14.349
515010158 0003010842	COMPUTADORA LAP TOP IINCLUYE MALETBN	14.349
515010158 0003010843	COMPUTADORA LAP TOP IINCLUYE MALETBN	14.349
515010158 0003010845	COMPUTADORA LAPTOP	1
515010158 0003010846	COMPUTADORA PORATIL	1
515010158 0003010847	COMPUTADORA PORATIL	1
515010158 0003010850	COMPUTADORA PORTATIL	1
515010158 0003010851	COMPUTADORA PORTATIL	1
515010158 0003010852	COMPUTADORA PORTATIL	1
515010158 0003010854	COMPUTADORA PORTATIL	1
515010158 0003010855	COMPUTADORA PORTATIL	1
515010158 0003010856	COMPUTADORA PORTATIL	1
515010158 0003010857	COMPUTADORA PORTATIL	1
515010158 0003010858	COMPUTADORA PORTATIL	1
515010158 0003010859	COMPUTADORA PORTATIL	1
515010158 0003010860	COMPUTADORA PORTATIL	1
515010158 0003010861	COMPUTADORA PORTATIL	1
515010158 0003010862	COMPUTADORA PORTATIL	1
515010158 0003010864	COMPUTADORA PORTATIL	1
515010158 0003010866	COMPUTADORA PORTATIL	1
515010158 0003010867	COMPUTADORA PORTATIL	1
515010158 0003010868	COMPUTADORA PORTATIL	1
515010158 0003010869	COMPUTADORA PORTATIL	1
515010158 0003010870	COMPUTADORA PORTATIL	1
515010158 0003010871	COMPUTADORA PORTATIL	1
515010158 0003010872	COMPUTADORA PORTATIL	1
515010158 0003010873	COMPUTADORA PORTATIL	1
515010158 0003010874	COMPUTADORA PORTATIL	1
515010158 0003010875	COMPUTADORA PORTATIL	1
515010158 0003010876	COMPUTADORA PORTATIL	1
515010158 0003010877	COMPUTADORA PORTATIL	1
515010158 0003010880	COMPUTADORA PORTATIL	1
515010158 0003010883	COMPUTADORA PORTATIL	1
515010158 0003010884	COMPUTADORA PORTATIL	1
515010158 0003010885	COMPUTADORA PORTATIL	1
515010158 0003010886	COMPUTADORA PORTATIL	1
515010158 0003010887	COMPUTADORA PORTATIL	1
515010158 0003010888	COMPUTADORA PORTATIL	12.337
515010158 0003010889	COMPUTADORA PORTATIL	16.854
515010158 0003010890	COMPUTADORA PORTATIL	34.400

GOBIERNO DEL ESTADO DE AGUASCALIENTES
SECRETARÍA DE FINANZAS
BIENES MUEBLES
AL 31 DE DICIEMBRE DE 2019
(PESOS)

CÓDIGO	DESCRIPCIÓN DEL BIEN MUEBLE	VALOR EN LIBROS
515010158 0003010893	COMPUTADORA PORTATIL	1
515010158 0003010895	COMPUTADORA PORTATIL	1
515010158 0003010897	COMPUTADORA PORTATIL	1
515010158 0003010898	COMPUTADORA PORTATIL	1
515010158 0003010899	COMPUTADORA PORTATIL	1
515010158 0003010900	COMPUTADORA PORTATIL	1
515010158 0003010901	COMPUTADORA PORTATIL	1
515010158 0003010902	COMPUTADORA PORTATIL	1
515010158 0003010903	COMPUTADORA PORTATIL	1
515010158 0003010904	COMPUTADORA PORTATIL	1
515010158 0003010905	COMPUTADORA PORTATIL	1
515010158 0003010906	COMPUTADORA PORTATIL	1
515010158 0003010907	COMPUTADORA PORTATIL	1
515010158 0003010908	COMPUTADORA PORTATIL	1
515010158 0003010909	COMPUTADORA PORTATIL	1
515010158 0003010910	COMPUTADORA PORTATIL	1
515010158 0003010911	COMPUTADORA PORTATIL	1
515010158 0003010912	COMPUTADORA PORTATIL	1
515010158 0003010913	COMPUTADORA PORTATIL	1
515010158 0003010914	COMPUTADORA PORTATIL	1
515010158 0003010915	COMPUTADORA PORTATIL	1
515010158 0003010916	COMPUTADORA PORTATIL	1
515010158 0003010917	COMPUTADORA PORTATIL	1
515010158 0003010918	COMPUTADORA PORTATIL	1
515010158 0003010919	COMPUTADORA PORTATIL INCLUYE MALETIN	1
515010158 0003010920	COMPUTADORA PORTATIL INCLUYE MALETIN	1
515010158 0003010921	COMPUTADORA PORTATIL INCLUYE MALETIN	1
515010158 0003010922	COMPUTADORA PORTATIL INCLUYE MALETIN	1
515010158 0003010923	COMPUTADORA PORTATIL INCLUYE MALETIN	1
515010158 0003010924	COMPUTADORA PORTATIL INCLUYE MALETIN	1
515010158 0003010925	COMPUTADORA PORTATIL INCLUYE MALETIN	1
515010158 0003010926	COMPUTADORA PORTATIL INCLUYE MALETIN, SE COMPRO CARGADOR PARA COMPUTADORA SEGÜN FACTURA No FB 883 CON FECHA DEL 03/04/2014	1
515010158 0003010927	COMPUTADORA PORTATIL (LAP-TOP)	1
515010158 0003010928	COMPUTADORA PORTATIL (LAP-TOP)	1
515010158 0003010929	COMPUTADORA PORTATIL (LAP-TOP)	1
515010158 0003010930	COMPUTADORA PORTATIL (LAP-TOP)	1
515010158 0003010931	COMPUTADORA PORTATIL (LAP-TOP)	1
515010158 0003010932	COMPUTADORA PORTATIL (LAP-TOP)	1
515010158 0003010933	COMPUTADORA PORTATIL (LAP-TOP)	1
515010158 0003010934	COMPUTADORA PORTATIL (LAP-TOP)	1
515010158 0003010935	COMPUTADORA PORTATIL (LAP-TOP)	1
515010158 0003010936	COMPUTADORA PORTATIL (LAP-TOP)	1

GOBIERNO DEL ESTADO DE AGUASCALIENTES
SECRETARÍA DE FINANZAS
BIENES MUEBLES
AL 31 DE DICIEMBRE DE 2019
(PESOS)

CÓDIGO	DESCRIPCIÓN DEL BIEN MUEBLE	VALOR EN LIBROS
515010158 0003010937	COMPUTADORA PORTATIL (LAP-TOP)	1
515010158 0003010938	COMPUTADORA PORTATIL (LAP-TOP)	1
515010158 0003010939	COMPUTADORA PORTATIL (LAP-TOP)	1
515010158 0003010940	COMPUTADORA PORTATIL (LAP-TOP)	1
515010158 0003010941	COMPUTADORA PORTATIL (LAP-TOP)	1
515010158 0003010942	COMPUTADORA PORTATIL (LAP-TOP)	1
515010158 0003010943	COMPUTADORA PORTATIL (LAP TOP)	11.310
515010158 0003010944	COMPUTADORA PORTATIL , INCLUYE MALETIN	1
515010158 0003010945	COMPUTADORA PORTATIL , INCLUYE MALETIN, SE INSTALA BATERPA PARA LAP TOP MOD DD06 MARCA H.P. SEGÜN FACTURA 2996 DE FECHA 17/01/2012 SE INSTALO DISCO DURO INTERNO SEGÜN FACTURA No F2717 CON FECHA DEL 03/03/14	1
515010158 0003010946	COMPUTADORA PORTATIL CON ESTUCHE	1
515010158 0003010947	COMPUTADORA PORTATIL CON MALETIN	1
515010158 0003010948	COMPUTADORA PORTATIL CON MALETIN	1
515010158 0003010949	COMPUTADORA PORTATIL CON MALETIN SE LE COMPRO PILA PARA S/N KR-ORM661-71274-33K-A57H-A01 \$2499.99 SE LE COMPRO CRGADOR MARCA POWER S/N HOLD1953341112310237	1
515010158 0003010950	COMPUTADORA PORTATIL INCLUYE MALETIN	1
515010158 0003010951	COMPUTADORA PORTATIL INCLUYE MALETIN	1
515010158 0003010952	COMPUTADORA PORTATIL INCLUYE MALETIN	1
515010158 0003010953	COMPUTADORA PORTATIL INCLUYE PORTAFOLIO	1
515010158 0003010954	COMPUTADORA PORTATIL INCLUYE PORTAFOLIO	1
515010158 0003010955	COMPUTADORA PORTATIL INCLUYE PORTAFOLIO	1
515010158 0003010956	COMPUTADORA PORTATIL INCLUYE PORTAFOLIO	1
515010158 0003010957	COMPUTADORA PORTATIL LAPTOP	1
515010158 0003010958	COMPUTADORA PORTATIL SATELITE PRO	1
515010158 0003010959	COMPUTADORA PORTATIL SATELITE PRO	1
515010158 0003010960	COMPUTADORA PORTATIL SATELITE PRO	1
515010158 0003010963	COMPUTADORA PORTETIL INCLUYE MALETIN	1
515010158 0003010964	COMPUTADORA PORTETIL INCLUYE MALETIN	1
515010158 0003011058	COPUTADORA PORTATIL PARA VEHICULO	1
515010158 0003011059	COPUTADORA PORTATIL PARA VEHICULO	1
515010158 0003011060	CP.U	1
515010158 0003011061	CP.U	1
515010158 0003011063	CPU	1
515010158 0003011064	CPU	1
515010158 0003011065	CPU	1
515010158 0003011066	CPU	1
515010158 0003011067	CPU	1
515010158 0003011068	CPU	1
515010158 0003011073	CPU	1
515010158 0003011074	CPU	1
515010158 0003011075	CPU	1
515010158 0003011077	CPU	1
515010158 0003011078	CPU	1

GOBIERNO DEL ESTADO DE AGUASCALIENTES
SECRETARÍA DE FINANZAS
BIENES MUEBLES
AL 31 DE DICIEMBRE DE 2019
(PESOS)

CÓDIGO	DESCRIPCIÓN DEL BIEN MUEBLE	VALOR EN LIBROS
515010158 0003011079	CPU	1
515010158 0003011080	CPU	1
515010158 0003011081	CPU	1
515010158 0003011082	CPU	1
515010158 0003011083	CPU	1
515010158 0003011084	CPU	1
515010158 0003011087	CPU	1
515010158 0003011088	CPU	1
515010158 0003011090	CPU	1
515010158 0003011091	CPU	1
515010158 0003011092	CPU	1
515010158 0003011093	CPU	1
515010158 0003011094	CPU	1
515010158 0003011095	CPU	1
515010158 0003011096	CPU	1
515010158 0003011097	CPU	1
515010158 0003011098	CPU	1
515010158 0003011099	CPU	1
515010158 0003011100	CPU	1
515010158 0003011101	CPU	1
515010158 0003011102	CPU	1
515010158 0003011103	CPU	1
515010158 0003011104	CPU	1
515010158 0003011105	CPU	1
515010158 0003011106	CPU	1
515010158 0003011107	CPU	1
515010158 0003011108	CPU	1
515010158 0003011109	CPU	1
515010158 0003011110	CPU	1
515010158 0003011111	CPU	1
515010158 0003011112	CPU	1
515010158 0003011113	CPU	1
515010158 0003011114	CPU	1
515010158 0003011115	CPU	1
515010158 0003011116	CPU	1
515010158 0003011117	CPU	1
515010158 0003011118	CPU	1
515010158 0003011119	CPU	1
515010158 0003011120	CPU	1
515010158 0003011121	CPU	1
515010158 0003011122	CPU	1
515010158 0003011123	CPU	1
515010158 0003011124	CPU	1

GOBIERNO DEL ESTADO DE AGUASCALIENTES
SECRETARÍA DE FINANZAS
BIENES MUEBLES
AL 31 DE DICIEMBRE DE 2019
(PESOS)

CÓDIGO	DESCRIPCIÓN DEL BIEN MUEBLE	VALOR EN LIBROS
515010158 0003011125	CPU	1
515010158 0003011126	CPU	1
515010158 0003011127	CPU	1
515010158 0003011128	CPU	1
515010158 0003011129	CPU	1
515010158 0003011130	CPU	1
515010158 0003011131	CPU	1
515010158 0003011132	CPU	1
515010158 0003011133	CPU	1
515010158 0003011134	CPU	1
515010158 0003011135	CPU	1
515010158 0003011136	CPU	1
515010158 0003011137	CPU	1
515010158 0003011138	CPU	1
515010158 0003011139	CPU	1
515010158 0003011140	CPU	1
515010158 0003011141	CPU	1
515010158 0003011142	CPU	1
515010158 0003011143	CPU	1
515010158 0003011144	CPU	1
515010158 0003011145	CPU	1
515010158 0003011146	CPU	1
515010158 0003011147	CPU	1
515010158 0003011148	CPU	1
515010158 0003011149	CPU	1
515010158 0003011150	CPU	1
515010158 0003011151	CPU	1
515010158 0003011152	CPU	1
515010158 0003011153	CPU	1
515010158 0003011154	CPU	1
515010158 0003011155	CPU	1
515010158 0003011156	CPU	1
515010158 0003011157	CPU	1
515010158 0003011158	CPU	1
515010158 0003011159	CPU	1
515010158 0003011160	CPU	1
515010158 0003011161	CPU	1
515010158 0003011162	CPU	1
515010158 0003011163	CPU	1
515010158 0003011164	CPU	1
515010158 0003011165	CPU	1
515010158 0003011166	CPU	1
515010158 0003011167	CPU	1

GOBIERNO DEL ESTADO DE AGUASCALIENTES
SECRETARÍA DE FINANZAS
BIENES MUEBLES
AL 31 DE DICIEMBRE DE 2019
(PESOS)

CÓDIGO	DESCRIPCIÓN DEL BIEN MUEBLE	VALOR EN LIBROS
515010158 0003011168	CPU	1
515010158 0003011169	CPU	1
515010158 0003011170	CPU	1
515010158 0003011171	CPU	1
515010158 0003011172	CPU	1
515010158 0003011173	CPU	1
515010158 0003011174	CPU	1
515010158 0003011179	CPU	1
515010158 0003011180	CPU	1
515010158 0003011181	CPU	1
515010158 0003011182	CPU	1
515010158 0003011183	CPU	1
515010158 0003011185	CPU	1
515010158 0003011187	CPU	1
515010158 0003011189	CPU	1
515010158 0003011190	CPU	1
515010158 0003011192	CPU	1
515010158 0003011193	CPU	1
515010158 0003011194	CPU	1
515010158 0003011195	CPU	1
515010158 0003011197	CPU	1
515010158 0003011198	CPU	1
515010158 0003011200	CPU	1
515010158 0003011201	CPU	1
515010158 0003011204	CPU	1
515010158 0003011210	CPU	1
515010158 0003011212	CPU	1
515010158 0003011213	CPU	2
515010158 0003011215	CPU	1
515010158 0003011218	CPU	1
515010158 0003011219	CPU	1
515010158 0003011221	CPU	1
515010158 0003011222	CPU	1
515010158 0003011223	CPU	1
515010158 0003011224	CPU	1
515010158 0003011225	CPU	1
515010158 0003011226	CPU	1
515010158 0003011227	CPU	1
515010158 0003011228	CPU	1
515010158 0003011229	CPU	1
515010158 0003011230	CPU	1
515010158 0003011231	CPU	1
515010158 0003011234	CPU	1

GOBIERNO DEL ESTADO DE AGUASCALIENTES
SECRETARÍA DE FINANZAS
BIENES MUEBLES
AL 31 DE DICIEMBRE DE 2019
(PESOS)

CÓDIGO	DESCRIPCIÓN DEL BIEN MUEBLE	VALOR EN LIBROS
515010158 0003011235	CPU	1
515010158 0003011236	CPU	1
515010158 0003011237	CPU	1
515010158 0003011238	CPU	1
515010158 0003011239	CPU	1
515010158 0003011240	CPU	1
515010158 0003011241	CPU	1
515010158 0003011242	CPU	1
515010158 0003011243	CPU	1
515010158 0003011244	CPU	1
515010158 0003011246	CPU	1
515010158 0003011247	CPU	1
515010158 0003011248	CPU	1
515010158 0003011249	CPU	1
515010158 0003011251	CPU	1
515010158 0003011253	CPU	1
515010158 0003011254	CPU	1
515010158 0003011255	CPU	1
515010158 0003011256	CPU	1
515010158 0003011257	CPU	1
515010158 0003011258	CPU	1
515010158 0003011259	CPU	1
515010158 0003011260	CPU	1
515010158 0003011262	CPU	1
515010158 0003011264	CPU	1
515010158 0003011265	CPU	1
515010158 0003011267	CPU	1
515010158 0003011268	CPU	1
515010158 0003011269	CPU	1
515010158 0003011270	CPU	1
515010158 0003011271	CPU	1
515010158 0003011272	CPU	1
515010158 0003011273	CPU	1
515010158 0003011274	CPU	1
515010158 0003011275	CPU	1
515010158 0003011276	CPU	1
515010158 0003011277	CPU	1
515010158 0003011279	CPU	1
515010158 0003011280	CPU	1
515010158 0003011281	CPU	1
515010158 0003011282	CPU	1
515010158 0003011283	CPU	1
515010158 0003011284	CPU	1

GOBIERNO DEL ESTADO DE AGUASCALIENTES
SECRETARÍA DE FINANZAS
BIENES MUEBLES
AL 31 DE DICIEMBRE DE 2019
(PESOS)

CÓDIGO	DESCRIPCIÓN DEL BIEN MUEBLE	VALOR EN LIBROS
515010158 0003011285	CPU	1
515010158 0003011286	CPU	1
515010158 0003011287	CPU	1
515010158 0003011288	CPU	1
515010158 0003011289	CPU	1
515010158 0003011290	CPU	1
515010158 0003011293	CPU	1
515010158 0003011294	CPU	1
515010158 0003011295	CPU	1
515010158 0003011296	CPU	1
515010158 0003011297	CPU	1
515010158 0003011298	CPU	1
515010158 0003011299	CPU	1
515010158 0003011300	CPU	1
515010158 0003011301	CPU	1
515010158 0003011302	CPU	1
515010158 0003011303	CPU	1
515010158 0003011305	CPU	1
515010158 0003011306	CPU	1
515010158 0003011307	CPU	1
515010158 0003011308	CPU	1
515010158 0003011309	CPU	1
515010158 0003011310	CPU	1
515010158 0003011316	CPU	1
515010158 0003011318	CPU	1
515010158 0003011320	CPU	1
515010158 0003011321	CPU	1
515010158 0003011322	CPU	1
515010158 0003011323	CPU	1
515010158 0003011324	CPU	1
515010158 0003011326	CPU	1
515010158 0003011327	CPU	1
515010158 0003011328	CPU	1
515010158 0003011329	CPU	1
515010158 0003011330	CPU	1
515010158 0003011331	CPU	1
515010158 0003011332	CPU	1
515010158 0003011333	CPU	1
515010158 0003011334	CPU	1
515010158 0003011335	CPU	1
515010158 0003011336	CPU	1
515010158 0003011337	CPU	1
515010158 0003011338	CPU	1

GOBIERNO DEL ESTADO DE AGUASCALIENTES
SECRETARÍA DE FINANZAS
BIENES MUEBLES
AL 31 DE DICIEMBRE DE 2019
(PESOS)

CÓDIGO	DESCRIPCIÓN DEL BIEN MUEBLE	VALOR EN LIBROS
515010158 0003011339	CPU	1
515010158 0003011340	CPU	1
515010158 0003011341	CPU	1
515010158 0003011342	CPU	1
515010158 0003011343	CPU	1
515010158 0003011344	CPU	1
515010158 0003011345	CPU	1
515010158 0003011346	CPU	1
515010158 0003011347	CPU	1
515010158 0003011355	CPU	1
515010158 0003011356	CPU	1
515010158 0003011358	CPU	1
515010158 0003011359	CPU	1
515010158 0003011360	CPU	1
515010158 0003011361	CPU	1
515010158 0003011362	CPU	1
515010158 0003011363	CPU	1
515010158 0003011364	CPU	1
515010158 0003011365	CPU	1
515010158 0003011366	CPU	1
515010158 0003011367	CPU	1
515010158 0003011368	CPU	1
515010158 0003011371	CPU	1
515010158 0003011372	CPU	1
515010158 0003011373	CPU	1
515010158 0003011375	CPU	1
515010158 0003011376	CPU	1
515010158 0003011379	CPU	1
515010158 0003011380	CPU	1
515010158 0003011381	CPU	1
515010158 0003011382	CPU	1
515010158 0003011384	CPU	1
515010158 0003011385	CPU	1
515010158 0003011386	CPU	1
515010158 0003011389	CPU	1
515010158 0003011390	CPU	1
515010158 0003011393	CPU	1
515010158 0003011396	CPU	1
515010158 0003011397	CPU	1
515010158 0003011398	CPU	1
515010158 0003011400	CPU	1
515010158 0003011401	CPU	1
515010158 0003011402	CPU	1

GOBIERNO DEL ESTADO DE AGUASCALIENTES
SECRETARÍA DE FINANZAS
BIENES MUEBLES
AL 31 DE DICIEMBRE DE 2019
(PESOS)

CÓDIGO	DESCRIPCIÓN DEL BIEN MUEBLE	VALOR EN LIBROS
515010158 0003011403	CPU	1
515010158 0003011404	CPU	1
515010158 0003011410	CPU	1
515010158 0003011411	CPU	1
515010158 0003011412	CPU	1
515010158 0003011414	CPU	1
515010158 0003011415	CPU	1
515010158 0003011417	CPU	1
515010158 0003011418	CPU	1
515010158 0003011419	CPU	1
515010158 0003011420	CPU	1
515010158 0003011421	CPU	1
515010158 0003011422	CPU	1
515010158 0003011423	CPU	1
515010158 0003011424	CPU	1
515010158 0003011425	CPU	1
515010158 0003011429	CPU	1
515010158 0003011430	CPU	1
515010158 0003011431	CPU	1
515010158 0003011432	CPU	1
515010158 0003011433	CPU	1
515010158 0003011435	CPU	1
515010158 0003011436	CPU	1
515010158 0003011438	CPU	1
515010158 0003011439	CPU	1
515010158 0003011440	CPU	1
515010158 0003011441	CPU	1
515010158 0003011443	CPU	1
515010158 0003011444	CPU	1
515010158 0003011445	CPU	1
515010158 0003011446	CPU	1
515010158 0003011447	CPU	1
515010158 0003011448	CPU	1
515010158 0003011449	CPU	1
515010158 0003011450	CPU	1
515010158 0003011451	CPU	1
515010158 0003011452	CPU	1
515010158 0003011453	CPU	1
515010158 0003011454	CPU	1
515010158 0003011455	CPU	1
515010158 0003011456	CPU	1
515010158 0003011457	CPU	1
515010158 0003011458	CPU	1

GOBIERNO DEL ESTADO DE AGUASCALIENTES
SECRETARÍA DE FINANZAS
BIENES MUEBLES
AL 31 DE DICIEMBRE DE 2019
(PESOS)

CÓDIGO	DESCRIPCIÓN DEL BIEN MUEBLE	VALOR EN LIBROS
515010158 0003011459	CPU	1
515010158 0003011460	CPU	1
515010158 0003011461	CPU	1
515010158 0003011462	CPU	1
515010158 0003011463	CPU	1
515010158 0003011464	CPU	1
515010158 0003011465	CPU	1
515010158 0003011466	CPU	1
515010158 0003011467	CPU	1
515010158 0003011468	CPU	1
515010158 0003011469	CPU	1
515010158 0003011470	CPU	1
515010158 0003011471	CPU	1
515010158 0003011472	CPU	1
515010158 0003011473	CPU	1
515010158 0003011474	CPU	1
515010158 0003011475	CPU	1
515010158 0003011476	CPU	1
515010158 0003011477	CPU	1
515010158 0003011478	CPU	1
515010158 0003011479	CPU	1
515010158 0003011480	CPU	1
515010158 0003011481	CPU	1
515010158 0003011482	CPU	1
515010158 0003011483	CPU	1
515010158 0003011484	CPU	1
515010158 0003011485	CPU	1
515010158 0003011486	CPU	1
515010158 0003011487	CPU	1
515010158 0003011488	CPU	1
515010158 0003011489	CPU	1
515010158 0003011490	CPU	1
515010158 0003011491	CPU	1
515010158 0003011492	CPU	1
515010158 0003011493	CPU	1
515010158 0003011494	CPU	1
515010158 0003011495	CPU	1
515010158 0003011496	CPU	1
515010158 0003011497	CPU	1
515010158 0003011498	CPU	1
515010158 0003011499	CPU	1
515010158 0003011500	CPU	1
515010158 0003011501	CPU	1

GOBIERNO DEL ESTADO DE AGUASCALIENTES
SECRETARÍA DE FINANZAS
BIENES MUEBLES
AL 31 DE DICIEMBRE DE 2019
(PESOS)

CÓDIGO	DESCRIPCIÓN DEL BIEN MUEBLE	VALOR EN LIBROS
515010158 0003011502	CPU	1
515010158 0003011503	CPU	1
515010158 0003011504	CPU	1
515010158 0003011505	CPU	1
515010158 0003011506	CPU	1
515010158 0003011507	CPU	1
515010158 0003011508	CPU	1
515010158 0003011509	CPU	1
515010158 0003011510	CPU	1
515010158 0003011511	CPU	1
515010158 0003011512	CPU	1
515010158 0003011513	CPU	1
515010158 0003011514	CPU	1
515010158 0003011515	CPU	1
515010158 0003011516	CPU	1
515010158 0003011517	CPU	1
515010158 0003011518	CPU	1
515010158 0003011519	CPU	1
515010158 0003011520	CPU	1
515010158 0003011521	CPU	1
515010158 0003011522	CPU	1
515010158 0003011523	CPU	1
515010158 0003011524	CPU	1
515010158 0003011525	CPU	1
515010158 0003011526	CPU	1
515010158 0003011527	CPU	1
515010158 0003011528	CPU	1
515010158 0003011529	CPU	1
515010158 0003011530	CPU	1
515010158 0003011531	CPU	1
515010158 0003011532	CPU	1
515010158 0003011533	CPU	1
515010158 0003011534	CPU	1
515010158 0003011535	CPU	1
515010158 0003011536	CPU	1
515010158 0003011537	CPU	1
515010158 0003011538	CPU	1
515010158 0003011539	CPU	1
515010158 0003011540	CPU	1
515010158 0003011541	CPU	1
515010158 0003011542	CPU	1
515010158 0003011543	CPU	1
515010158 0003011544	CPU	1

GOBIERNO DEL ESTADO DE AGUASCALIENTES
SECRETARÍA DE FINANZAS
BIENES MUEBLES
AL 31 DE DICIEMBRE DE 2019
(PESOS)

CÓDIGO	DESCRIPCIÓN DEL BIEN MUEBLE	VALOR EN LIBROS
515010158 0003011545	CPU	1
515010158 0003011546	CPU	1
515010158 0003011547	CPU	1
515010158 0003011548	CPU	1
515010158 0003011549	CPU	1
515010158 0003011550	CPU	1
515010158 0003011551	CPU	1
515010158 0003011552	CPU	1
515010158 0003011553	CPU	1
515010158 0003011554	CPU	1
515010158 0003011555	CPU	1
515010158 0003011556	CPU	1
515010158 0003011557	CPU	1
515010158 0003011558	CPU	1
515010158 0003011559	CPU	1
515010158 0003011560	CPU	1
515010158 0003011561	CPU	1
515010158 0003011562	CPU	1
515010158 0003011563	CPU	1
515010158 0003011564	CPU	1
515010158 0003011565	CPU	1
515010158 0003011566	CPU	1
515010158 0003011567	CPU	1
515010158 0003011568	CPU	1
515010158 0003011569	CPU	1
515010158 0003011570	CPU	1
515010158 0003011571	CPU	1
515010158 0003011572	CPU	1
515010158 0003011573	CPU	1
515010158 0003011574	CPU	1
515010158 0003011575	CPU	1
515010158 0003011577	CPU	1
515010158 0003011578	CPU	1
515010158 0003011579	CPU	1
515010158 0003011580	CPU	1
515010158 0003011581	CPU	1
515010158 0003011582	CPU	1
515010158 0003011586	CPU (CD ROOM)	1
515010158 0003011588	CPU Y MEMORIA RAM DE 1GB SE LE INSTALO FUENTE DE PODER INTERNA MARCA KMEX	1
515010158 0003011590	CPU (CD ROOM 50557)	1
515010158 0003011591	CPU (CD ROOM 50561)	1
515010158 0003011597	CPU (CD ROOM)	1
515010158 0003011603	CPU (CD ROOM)	1

GOBIERNO DEL ESTADO DE AGUASCALIENTES
SECRETARÍA DE FINANZAS
BIENES MUEBLES
AL 31 DE DICIEMBRE DE 2019
(PESOS)

CÓDIGO	DESCRIPCIÓN DEL BIEN MUEBLE	VALOR EN LIBROS
515010158 0003011604	CPU (CD ROOM)	1
515010158 0003011606	CPU (ENSAMBLADO)	1
515010158 0003011608	CPU (ENSAMBLADO)	1
515010158 0003011610	CPU (ENSAMBLADO)	1
515010158 0003011619	CPU CD ROOM 042815	1
515010158 0003011622	CPU CON (FLOPY INTEGRADO)	1
515010158 0003011623	CPU CON CD	1
515010158 0003011624	CPU CON CD ROOM	1
515010158 0003011626	CPU CON CD ROOM	2
515010158 0003011628	CPU CON CD ROOM Y BOCINAS	1
515010158 0003011629	CPU CON KIT MULTIMEDIA Y 2 BOCINAS	1
515010158 0003011630	CPU CON SOFTWARE, KIT MULTIMEDIA Y 2 BOCINAS	1
515010158 0003011635	CPU ENSAMBLADO	1
515010158 0003011636	CPU INCLUYE BOCINAS	1
515010158 0003011638	CPU PARA TURNOS	1
515010158 0003011639	CPU SE LE INSTALO FUENTE DE PODER	1
515010158 0003011645	CPU Y MEMORIA RAM DE 1GB	1
515010158 0003011646	CPU Y MEMORIA RAM DE 1GB	1
515010158 0003011647	CPU Y MEMORIA RAM DE 1GB	1
515010158 0003011648	CPU Y MEMORIA RAM DE 1GB	1
515010158 0003011649	CPU Y MEMORIA RAM DE 1GB	1
515010158 0003011650	CPU Y MEMORIA RAM DE 1GB SE LE INSTALO FUENTE DE PODER INTERNA MARCA KMEX	1
515010158 0003011651	CPU, SE ASOCIA DISCO DURO INTERNO DE 500 GB WESTERN SERIE WCC2ENA59187 SEGÚN FACTURA 2098 CON FECHA DEL 7 DE MAYO DE 2014.	1
515010158 0003011652	CPU, SE LE ASOCIA DISCO DURO DE 1000 GB MARCA SEAGATE MODELO ST1000M003 SERIE Z1D9DT16 SEGÚN FACTURA No. 2092 FECHA 15 ABRIL 2014	1
515010158 0003011653	CPU, SE ASOCIA PROCESADOR INTEL CORE SERIE MC419054A3949 SEGUN FACTURA No. 2145 CON FECHA DEL 10 SEPTIEMBRE 2014	1
515010158 0003012547	MATRIZDE 32 ENTRADAS DE VIDEO	1
515010158 0003015873	PC DE ESCRITORIO	1
515010158 0003016038	RAON DIGITAL (PC ULTRAMOVIL)	1
515010158 0003045668	CPU	380
515010158 0003056903	CPU	1.600
515010158 0003056904	CPU	1.600
515010158 0003056906	CPU	1.600
515010158 0003056907	CPU	1.600
515010158 0003056908	CPU	1.600
515010158 0003056909	CPU	1.600
515010158 0003056910	CPU	1.600
515010158 0003056911	CPU	1.600
515010158 0003060229	C.P.U. ENSAMBLADO	2.362
515010158 0003061860	CPU ENSAMBLADO	2.923
515010158 0003061861	CPU ENSAMBLADO	2.923
515010158 0003062213	C.P.U. ARMADO	3.189

GOBIERNO DEL ESTADO DE AGUASCALIENTES
SECRETARÍA DE FINANZAS
BIENES MUEBLES
AL 31 DE DICIEMBRE DE 2019
(PESOS)

CÓDIGO	DESCRIPCIÓN DEL BIEN MUEBLE	VALOR EN LIBROS
515010158 0003062366	CPU	3.295
515010158 0003063244	COMPUTADORA PORTATIL	3.943
515010158 0003063382	C.P.U.	4.004
515010158 0003064641	C.P.U. ENSAMBLADO	4.894
515010158 0003064654	C.P.U. ENSAMBLADO	4.924
515010158 0003065063	EXTRENDER	5.263
515010158 0003065241	C.P.U. INCLUYE PAR DE BOCINAS	5.452
515010158 0003065244	C.P.U. INCLUYE PAR DE BOCINAS	5.452
515010158 0003065245	C.P.U. INCLUYE PAR DE BOCINAS	5.452
515010158 0003065248	C.P.U. INCLUYE PAR DE BOCINAS	5.452
515010158 0003065253	COMPUTADORA LAP-TOP	5.466
515010158 0003065254	COMPUTADORA PORTATIL SE LE COMPRO ADAPTADOR DE CORRIENTE HP S/N WAWQLOAAR3F6N	5.470
515010158 0003065513	CPU	5.820
515010158 0003066081	COMPUTADORA PORTATIL LAPTOP SE LE COMPRO TECLADO NUMERICO USB S/N 1760093001231, SE INSTALO UNA MEMORIA RAM DE 1 G.B. MARCA KINGSTON, SEGUN FACTURA 556, CO FECHA DEL 18 DE ABRIL DE 2013.	6.756
515010158 0003066260	CPU	7.076
515010158 0003066261	CPU	7.076
515010158 0003066353	COMPUTADORA DE ESCRITORIO CPU INCLUIDO EN MONITOR	7.269
515010158 0003066354	COMPUTADORA DE ESCRITORIO CPU INCLUIDO EN MONITOR	7.269
515010158 0003066355	COMPUTADORA DE ESCRITORIO CPU INCLUIDO EN MONITOR	7.269
515010158 0003066356	COMPUTADORA DE ESCRITORIO CPU INCLUIDO EN MONITOR	7.269
515010158 0003066357	COMPUTADORA DE ESCRITORIO CPU INCLUIDO EN MONITOR	7.269
515010158 0003066358	COMPUTADORA DE ESCRITORIO CPU INCLUIDO EN MONITOR	7.269
515010158 0003066359	COMPUTADORA DE ESCRITORIO CPU INCLUIDO EN MONITOR	7.269
515010158 0003066360	COMPUTADORA DE ESCRITORIO CPU INCLUIDO EN MONITOR	7.269
515010158 0003066361	COMPUTADORA DE ESCRITORIO CPU INCLUIDO EN MONITOR	7.269
515010158 0003066403	CPU	7.399
515010158 0003066404	CPU	7.399
515010158 0003066471	CPU	7.475
515010158 0003066473	CPU	7.475
515010158 0003066474	CPU	7.475
515010158 0003066500	CPU	7.510
515010158 0003066502	CPU CON MONITOR	7.517
515010158 0003066503	CPU CON MONITOR	7.517
515010158 0003066865	C.P.U.	7.800
515010158 0003066924	CPU CON MONITOR(ALL IN ONE 2GB RAM 500GB DVD W75 20"	7.861
515010158 0003066981	CPU	7.900
515010158 0003066985	CPU	7.915
515010158 0003066988	CPU	7.915
515010158 0003066989	CPU	7.915
515010158 0003066992	CPU	7.915
515010158 0003066993	CPU	7.915
515010158 0003066994	CPU	7.917

GOBIERNO DEL ESTADO DE AGUASCALIENTES
SECRETARÍA DE FINANZAS
BIENES MUEBLES
AL 31 DE DICIEMBRE DE 2019
(PESOS)

CÓDIGO	DESCRIPCIÓN DEL BIEN MUEBLE	VALOR EN LIBROS
515010158 0003067014	COMPUTADORA PORTATIL	8.000
515010158 0003067159	CPU	8.217
515010158 0003067174	CPU ENSAMBLADO	8.273
515010158 0003067214	CPU	8.340
515010158 0003067243	C.P.U.	8.390
515010158 0003067245	C.P.U.	8.390
515010158 0003067246	C.P.U.	8.390
515010158 0003067283	CPU SE LE INSTALO TARJETA FIREWIRE PCI CARD MODELO No 16701 S/N 766623167901 FACTURA No 592 FECHA 07/03/14 \$348.00	8.469
515010158 0003067350	CPU PENTIUM 4	8.565
515010158 0003067351	CPU PENTIUM 4	8.565
515010158 0003067364	C.P.U.	8.615
515010158 0003067380	C.P.U.	8.653
515010158 0003067507	COMPUTADORA PORTATIL	8.774
515010158 0003067524	C.P.U.	8.819
515010158 0003067525	C.P.U.	8.819
515010158 0003067526	C.P.U.	8.819
515010158 0003067527	C.P.U.	8.819
515010158 0003067530	C.P.U.	8.819
515010158 0003067531	C.P.U.	8.819
515010158 0003067532	C.P.U.	8.819
515010158 0003067533	C.P.U.	8.819
515010158 0003067534	C.P.U.	8.819
515010158 0003067535	C.P.U.	8.819
515010158 0003067536	C.P.U.	8.819
515010158 0003067537	C.P.U.	8.819
515010158 0003067538	C.P.U.	8.819
515010158 0003067557	CPU	8.932
515010158 0003067582	CPU (MONITOR INTEGRADO)	8.941
515010158 0003067592	COMPUTADORA PORTATIL	8.990
515010158 0003067598	COMPUTADORA PORTATIL	9.002
515010158 0003067601	CPU	9.028
515010158 0003067606	CPU	9.028
515010158 0003067607	CPU	9.028
515010158 0003067608	CPU	9.028
515010158 0003067611	CPU	9.039
515010158 0003067614	CPU	9.040
515010158 0003067637	CPU	9.050
515010158 0003067638	CPU	9.050
515010158 0003067639	CPU	9.050
515010158 0003067640	CPU	9.050
515010158 0003067641	CPU CON MONTOR INTEGRADO	9.060
515010158 0003067642	CPU CON MONTOR INTEGRADO	9.060

GOBIERNO DEL ESTADO DE AGUASCALIENTES
SECRETARÍA DE FINANZAS
BIENES MUEBLES
AL 31 DE DICIEMBRE DE 2019
(PESOS)

CÓDIGO	DESCRIPCIÓN DEL BIEN MUEBLE	VALOR EN LIBROS
515010158 0003067652	C.P.U	9.067
515010158 0003067653	CPU	9.083
515010158 0003067654	CPU	9.083
515010158 0003067655	CPU	9.083
515010158 0003067656	CPU	9.083
515010158 0003067689	C.P.U	9.110
515010158 0003067748	CPU	9.169
515010158 0003067752	C.P.U.	9.191
515010158 0003067753	CPU CON 512 MB Y COMBO CD/DVD/CDRW	9.191
515010158 0003067761	C.P.U.	9.210
515010158 0003067763	CPU	9.210
515010158 0003067764	CPU	9.210
515010158 0003067827	CPU	9.241
515010158 0003067828	CPU	9.241
515010158 0003067917	CPU	9.295
515010158 0003067918	CPU	9.295
515010158 0003067923	CPU	9.318
515010158 0003067932	C.P.U.	9.360
515010158 0003067934	CPU	9.365
515010158 0003067936	CPU	9.365
515010158 0003067947	COMPUTADORA INCLUYE EL PROGRAMA GEO BITACORA GPS	9.394
515010158 0003067949	C.P.U.	9.395
515010158 0003067950	C.P.U.	9.395
515010158 0003067953	C.P.U.	9.395
515010158 0003067954	C.P.U.	9.395
515010158 0003067958	C.P.U.	9.396
515010158 0003067980	CPU	9.485
515010158 0003067981	CPU	9.485
515010158 0003067982	CPU	9.485
515010158 0003067983	CPU	9.485
515010158 0003067984	CPU	9.485
515010158 0003067985	CPU	9.485
515010158 0003067986	CPU	9.485
515010158 0003068009	CPU	9.530
515010158 0003068010	CPU	9.530
515010158 0003068013	CPU	9.539
515010158 0003068020	C.P.U.	9.550
515010158 0003068041	CPU	9.553
515010158 0003068048	C.P.U.	9.593
515010158 0003068049	C.P.U.	9.593
515010158 0003068050	C.P.U.	9.593
515010158 0003068051	C.P.U.	9.593
515010158 0003068052	C.P.U.	9.593

GOBIERNO DEL ESTADO DE AGUASCALIENTES
SECRETARÍA DE FINANZAS
BIENES MUEBLES
AL 31 DE DICIEMBRE DE 2019
(PESOS)

CÓDIGO	DESCRIPCIÓN DEL BIEN MUEBLE	VALOR EN LIBROS
515010158 0003068053	C.P.U.	9.593
515010158 0003068054	C.P.U.	9.593
515010158 0003068055	C.P.U.	9.593
515010158 0003068056	C.P.U.	9.593
515010158 0003068057	C.P.U.	9.593
515010158 0003068058	C.P.U.	9.593
515010158 0003068059	C.P.U.	9.593
515010158 0003068060	C.P.U.	9.593
515010158 0003068061	C.P.U.	9.593
515010158 0003068063	C.P.U.	9.593
515010158 0003068065	C.P.U.	9.593
515010158 0003068066	C.P.U.	9.593
515010158 0003068067	C.P.U.	9.593
515010158 0003068068	C.P.U.	9.593
515010158 0003068069	C.P.U.	9.593
515010158 0003068070	C.P.U.	9.593
515010158 0003068071	C.P.U.	9.593
515010158 0003068072	C.P.U.	9.593
515010158 0003068073	C.P.U.	9.593
515010158 0003068074	C.P.U.	9.593
515010158 0003068075	C.P.U.	9.593
515010158 0003068084	C.P.U. PENTIUM 4	9.615
515010158 0003068085	C.P.U. PENTIUM 4	9.615
515010158 0003068086	C.P.U. PENTIUM 4	9.615
515010158 0003068090	C.P.U.	9.635
515010158 0003068091	C.P.U.	9.635
515010158 0003068092	C.P.U.	9.635
515010158 0003068094	C.P.U.	9.635
515010158 0003068097	C.P.U.	9.635
515010158 0003068098	C.P.U.	9.635
515010158 0003068099	C.P.U.	9.635
515010158 0003068100	C.P.U.	9.635
515010158 0003068113	C.P.U.	9.691
515010158 0003068116	C.P.U. PENTIUM 4	9.691
515010158 0003068117	C.P.U. PENTIUM 4	9.691
515010158 0003068126	CPU	9.734
515010158 0003068127	CPU	9.734
515010158 0003068128	CPU	9.734
515010158 0003068129	CPU	9.734
515010158 0003068130	CPU	9.734
515010158 0003068131	CPU	9.734
515010158 0003068132	CPU	9.734
515010158 0003068142	CPU	9.774

GOBIERNO DEL ESTADO DE AGUASCALIENTES
SECRETARÍA DE FINANZAS
BIENES MUEBLES
AL 31 DE DICIEMBRE DE 2019
(PESOS)

CÓDIGO	DESCRIPCIÓN DEL BIEN MUEBLE	VALOR EN LIBROS
515010158 0003068156	C.P.U.	9.776
515010158 0003068157	C.P.U.	9.776
515010158 0003068159	C.P.U.	9.776
515010158 0003068161	C.P.U.	9.776
515010158 0003068163	C.P.U.	9.776
515010158 0003068164	C.P.U.	9.776
515010158 0003068165	C.P.U.	9.776
515010158 0003068169	C.P.U.	9.776
515010158 0003068170	C.P.U.	9.776
515010158 0003068171	C.P.U.	9.776
515010158 0003068172	C.P.U.	9.776
515010158 0003068174	C.P.U.	9.776
515010158 0003068176	C.P.U.	9.776
515010158 0003068197	COMPUTADORA PORTATIL	9.793
515010158 0003068199	C.P.U.	9.795
515010158 0003068204	C.P.U.	9.808
515010158 0003068207	C.P.U.	9.808
515010158 0003068208	C.P.U.	9.808
515010158 0003068209	C.P.U.	9.810
515010158 0003068210	C.P.U.	9.810
515010158 0003068214	C.P.U.	9.810
515010158 0003068215	C.P.U.	9.810
515010158 0003068216	C.P.U.	9.810
515010158 0003068217	C.P.U.	9.810
515010158 0003068218	C.P.U.	9.810
515010158 0003068256	CPU	9.920
515010158 0003068325	COMPUTADORA PORTATIL	9.976
515010158 0003068326	COMPUTADORA PORTATIL	9.976
515010158 0003068327	COMPUTADORA PORTATIL	9.976
515010158 0003068328	COMPUTADORA PORTATIL	9.976
515010158 0003068329	COMPUTADORA PORTATIL	9.976
515010158 0003068330	COMPUTADORA PORTATIL	9.976
515010158 0003068331	COMPUTADORA PORTATIL	9.976
515010158 0003068332	COMPUTADORA PORTATIL	9.976
515010158 0003068333	COMPUTADORA PORTATIL	9.976
515010158 0003068335	COMPUTADORA PORTATIL	9.976
515010158 0003068337	C.P.U.	9.980
515010158 0003068338	C.P.U.	9.980
515010158 0003068340	C.P.U.	9.980
515010158 0003068342	C.P.U PENTIUM 4	9.995
515010158 0003068345	C.P.U.	9.995
515010158 0003068348	C.P.U.	9.995
515010158 0003068351	C.P.U. PENTIUM 4	9.995

GOBIERNO DEL ESTADO DE AGUASCALIENTES
SECRETARÍA DE FINANZAS
BIENES MUEBLES
AL 31 DE DICIEMBRE DE 2019
(PESOS)

CÓDIGO	DESCRIPCIÓN DEL BIEN MUEBLE	VALOR EN LIBROS
515010158 0003068358	CPU	10.000
515010158 0003068359	CPU	10.000
515010158 0003068360	CPU	10.000
515010158 0003068361	CPU	10.000
515010158 0003068362	CPU	10.000
515010158 0003068363	CPU	10.000
515010158 0003068364	CPU	10.000
515010158 0003068365	CPU	10.000
515010158 0003068366	CPU	10.000
515010158 0003068367	CPU	10.000
515010158 0003068368	CPU	10.000
515010158 0003068369	CPU	10.000
515010158 0003068370	CPU	10.000
515010158 0003068371	CPU	10.000
515010158 0003068372	CPU	10.000
515010158 0003068373	CPU	10.000
515010158 0003068374	CPU	10.000
515010158 0003068375	CPU	10.000
515010158 0003068376	CPU	10.000
515010158 0003068377	CPU	10.000
515010158 0003068378	CPU	10.000
515010158 0003068379	CPU	10.000
515010158 0003068380	CPU	10.000
515010158 0003068381	CPU	10.000
515010158 0003068382	CPU	10.000
515010158 0003068383	CPU	10.000
515010158 0003068384	CPU	10.000
515010158 0003068385	CPU	10.000
515010158 0003068386	CPU	10.000
515010158 0003068387	CPU	10.000
515010158 0003068388	CPU	10.000
515010158 0003068389	CPU	10.000
515010158 0003068390	CPU	10.000
515010158 0003068391	CPU	10.000
515010158 0003068392	CPU	10.000
515010158 0003068393	CPU	10.000
515010158 0003068394	CPU	10.000
515010158 0003068395	CPU	10.000
515010158 0003068396	CPU	10.000
515010158 0003068397	CPU	10.000
515010158 0003068398	CPU	10.000
515010158 0003068399	CPU	10.000
515010158 0003068400	CPU	10.000

GOBIERNO DEL ESTADO DE AGUASCALIENTES
SECRETARÍA DE FINANZAS
BIENES MUEBLES
AL 31 DE DICIEMBRE DE 2019
(PESOS)

CÓDIGO	DESCRIPCIÓN DEL BIEN MUEBLE	VALOR EN LIBROS
515010158 0003068401	CPU	10.000
515010158 0003068402	CPU	10.000
515010158 0003068403	CPU	10.000
515010158 0003068404	CPU	10.000
515010158 0003068405	CPU	10.000
515010158 0003068406	CPU	10.000
515010158 0003068407	CPU	10.000
515010158 0003068408	CPU	10.000
515010158 0003068409	CPU	10.000
515010158 0003068410	CPU	10.000
515010158 0003068411	CPU	10.000
515010158 0003068412	CPU	10.000
515010158 0003068413	CPU	10.000
515010158 0003068414	CPU	10.000
515010158 0003068415	CPU	10.000
515010158 0003068416	CPU	10.000
515010158 0003068417	CPU	10.000
515010158 0003068418	CPU	10.000
515010158 0003068419	CPU	10.000
515010158 0003068420	CPU	10.000
515010158 0003068421	CPU	10.000
515010158 0003068422	CPU	10.000
515010158 0003068423	CPU	10.000
515010158 0003068424	CPU	10.000
515010158 0003068425	CPU	10.000
515010158 0003068426	CPU	10.000
515010158 0003068427	CPU	10.000
515010158 0003068428	CPU	10.000
515010158 0003068429	CPU	10.000
515010158 0003068430	CPU	10.000
515010158 0003068431	CPU	10.000
515010158 0003068432	CPU	10.000
515010158 0003068433	CPU	10.000
515010158 0003068434	CPU	10.000
515010158 0003068435	CPU	10.000
515010158 0003068436	CPU	10.000
515010158 0003068437	CPU	10.000
515010158 0003068438	CPU	10.000
515010158 0003068439	CPU	10.000
515010158 0003068440	CPU	10.000
515010158 0003068441	CPU	10.000
515010158 0003068442	CPU	10.000
515010158 0003068443	CPU	10.000

GOBIERNO DEL ESTADO DE AGUASCALIENTES
SECRETARÍA DE FINANZAS
BIENES MUEBLES
AL 31 DE DICIEMBRE DE 2019
(PESOS)

CÓDIGO	DESCRIPCIÓN DEL BIEN MUEBLE	VALOR EN LIBROS
515010158 0003068444	CPU	10.000
515010158 0003068445	CPU	10.000
515010158 0003068446	CPU	10.000
515010158 0003068447	CPU	10.000
515010158 0003068448	CPU	10.000
515010158 0003068449	CPU	10.000
515010158 0003068450	CPU	10.000
515010158 0003068451	CPU	10.000
515010158 0003068452	CPU	10.000
515010158 0003068453	CPU	10.000
515010158 0003068454	CPU	10.000
515010158 0003068455	CPU	10.000
515010158 0003068456	CPU	10.000
515010158 0003068457	CPU	10.000
515010158 0003068458	CPU	10.000
515010158 0003068459	CPU	10.000
515010158 0003068460	CPU	10.000
515010158 0003068461	CPU	10.000
515010158 0003068462	CPU	10.000
515010158 0003068463	CPU	10.000
515010158 0003068464	CPU	10.000
515010158 0003068465	CPU	10.000
515010158 0003068466	CPU	10.000
515010158 0003068467	CPU	10.000
515010158 0003068468	CPU	10.000
515010158 0003068469	CPU	10.000
515010158 0003068470	CPU	10.000
515010158 0003068471	CPU	10.000
515010158 0003068472	CPU	10.000
515010158 0003068473	CPU	10.000
515010158 0003068474	CPU	10.000
515010158 0003068475	CPU	10.000
515010158 0003068476	CPU	10.000
515010158 0003068477	CPU	10.000
515010158 0003068478	CPU	10.000
515010158 0003068479	CPU	10.000
515010158 0003068480	CPU	10.000
515010158 0003068481	CPU	10.000
515010158 0003068482	CPU	10.000
515010158 0003068483	CPU	10.000
515010158 0003068484	CPU	10.000
515010158 0003068485	CPU	10.000
515010158 0003068486	CPU	10.000

GOBIERNO DEL ESTADO DE AGUASCALIENTES
SECRETARÍA DE FINANZAS
BIENES MUEBLES
AL 31 DE DICIEMBRE DE 2019
(PESOS)

CÓDIGO	DESCRIPCIÓN DEL BIEN MUEBLE	VALOR EN LIBROS
515010158 0003068487	CPU	10.000
515010158 0003068488	CPU	10.000
515010158 0003068489	CPU	10.000
515010158 0003068490	CPU	10.000
515010158 0003068491	CPU	10.000
515010158 0003068492	CPU	10.000
515010158 0003068493	CPU	10.000
515010158 0003068494	CPU	10.000
515010158 0003068495	CPU	10.000
515010158 0003068496	CPU	10.000
515010158 0003068497	CPU	10.000
515010158 0003068498	CPU	10.000
515010158 0003068499	CPU	10.000
515010158 0003068500	CPU	10.000
515010158 0003068501	CPU	10.000
515010158 0003068502	CPU	10.000
515010158 0003068503	CPU	10.000
515010158 0003068504	CPU	10.000
515010158 0003068505	CPU	10.000
515010158 0003068506	CPU	10.000
515010158 0003068507	C.P.U.	10.000
515010158 0003068509	C.P.U.	10.000
515010158 0003068510	C.P.U.	10.000
515010158 0003068511	C.P.U.	10.000
515010158 0003068512	C.P.U. SE LE COMPRARON BOCINAS MARCA HP COLOR NEGRO CON SERIE NO CNK2340009	10.000
515010158 0003068513	C.P.U.	10.000
515010158 0003068514	C.P.U.	10.000
515010158 0003068515	C.P.U.	10.000
515010158 0003068516	C.P.U.	10.000
515010158 0003068517	C.P.U.	10.000
515010158 0003068518	C.P.U.	10.000
515010158 0003068519	C.P.U.	10.000
515010158 0003068520	C.P.U.	10.000
515010158 0003068521	C.P.U.	10.000
515010158 0003068522	C.P.U.	10.000
515010158 0003068523	C.P.U.	10.000
515010158 0003068524	C.P.U.	10.000
515010158 0003068525	C.P.U.	10.000
515010158 0003068526	C.P.U.	10.000
515010158 0003068527	C.P.U.	10.000
515010158 0003068528	C.P.U.	10.000
515010158 0003068529	C.P.U.	10.000
515010158 0003068530	C.P.U.	10.000

GOBIERNO DEL ESTADO DE AGUASCALIENTES
SECRETARÍA DE FINANZAS
BIENES MUEBLES
AL 31 DE DICIEMBRE DE 2019
(PESOS)

CÓDIGO	DESCRIPCIÓN DEL BIEN MUEBLE	VALOR EN LIBROS
515010158 0003068531	C.P.U.	10.000
515010158 0003068532	C.P.U.	10.000
515010158 0003068533	C.P.U.	10.000
515010158 0003068534	C.P.U.	10.000
515010158 0003068535	C.P.U.	10.000
515010158 0003068536	C.P.U.	10.000
515010158 0003068537	C.P.U.	10.000
515010158 0003068538	C.P.U.	10.000
515010158 0003068539	C.P.U.	10.000
515010158 0003068540	C.P.U.	10.000
515010158 0003068541	C.P.U.	10.000
515010158 0003068542	C.P.U.	10.000
515010158 0003068543	C.P.U.	10.000
515010158 0003068545	C.P.U.	10.000
515010158 0003068546	C.P.U.	10.000
515010158 0003068547	C.P.U.	10.000
515010158 0003068548	C.P.U.	10.000
515010158 0003068549	C.P.U.	10.000
515010158 0003068550	C.P.U.	10.000
515010158 0003068551	C.P.U.	10.000
515010158 0003068552	C.P.U.	10.000
515010158 0003068553	C.P.U.	10.000
515010158 0003068554	C.P.U.	10.000
515010158 0003068555	C.P.U.	10.000
515010158 0003068556	C.P.U.	10.000
515010158 0003068557	C.P.U.	10.000
515010158 0003068558	C.P.U.	10.000
515010158 0003068559	C.P.U.	10.000
515010158 0003068560	C.P.U.	10.000
515010158 0003068561	C.P.U.	10.000
515010158 0003068562	C.P.U.	10.000
515010158 0003068563	C.P.U.	10.000
515010158 0003068564	C.P.U.	10.000
515010158 0003068565	C.P.U.	10.000
515010158 0003068566	C.P.U.	10.000
515010158 0003068567	C.P.U.	10.000
515010158 0003068568	C.P.U.	10.000
515010158 0003068569	C.P.U.	10.000
515010158 0003068570	C.P.U.	10.000
515010158 0003068571	C.P.U.	10.000
515010158 0003068572	C.P.U.	10.000
515010158 0003068573	C.P.U.	10.000
515010158 0003068574	C.P.U.	10.000

GOBIERNO DEL ESTADO DE AGUASCALIENTES
SECRETARÍA DE FINANZAS
BIENES MUEBLES
AL 31 DE DICIEMBRE DE 2019
(PESOS)

CÓDIGO	DESCRIPCIÓN DEL BIEN MUEBLE	VALOR EN LIBROS
515010158 0003068575	C.P.U.	10.000
515010158 0003068576	C.P.U.	10.000
515010158 0003068577	C.P.U.	10.000
515010158 0003068578	C.P.U.	10.000
515010158 0003068579	C.P.U.	10.000
515010158 0003068580	C.P.U.	10.000
515010158 0003068581	C.P.U.	10.000
515010158 0003068582	C.P.U.	10.000
515010158 0003068583	C.P.U.	10.000
515010158 0003068584	C.P.U. SE LE INSTALO D. DURO INTRERNO DE 750 GB HITACHI \$640.00 PESOS	10.000
515010158 0003068585	C.P.U.	10.000
515010158 0003068586	C.P.U.	10.000
515010158 0003068601	C.P.U.	10.049
515010158 0003068602	C.P.U.	10.049
515010158 0003068603	C.P.U.	10.049
515010158 0003068604	C.P.U.	10.049
515010158 0003068607	CPU	10.063
515010158 0003068608	CPU	10.063
515010158 0003068609	CPU	10.063
515010158 0003068611	CPU	10.063
515010158 0003068632	CPU	10.090
515010158 0003068633	CPU	10.090
515010158 0003068634	CPU	10.090
515010158 0003068635	CPU	10.090
515010158 0003068636	CPU	10.090
515010158 0003068637	CPU	10.090
515010158 0003068650	C.P.U.	10.100
515010158 0003068666	CPU PENTIUM III	10.188
515010158 0003068669	CPU PENTIUM III	10.188
515010158 0003068671	CPU PENTIUM III	10.188
515010158 0003068674	CPU PENTIUM III	10.188
515010158 0003068677	CPU PENTIUM III	10.188
515010158 0003068686	CPU . SE ASOCIA DISCO DURO DE 2TB MARCA TOSHIBA MODELO DT01ACA200 SERIE 16CSD3XT5 SEGÚN FACTURA No. 13C4250E138F.	10.222
515010158 0003068692	C.P.U.	10.266
515010158 0003068693	C.P.U.	10.266
515010158 0003068694	CPU	10.266
515010158 0003068695	CPU	10.266
515010158 0003068696	CPU	10.266
515010158 0003068697	CPU	10.266
515010158 0003068698	CPU	10.266
515010158 0003068703	C.P.U.	10.270
515010158 0003068704	C.P.U. PENTIUM 4	10.270

GOBIERNO DEL ESTADO DE AGUASCALIENTES
SECRETARÍA DE FINANZAS
BIENES MUEBLES
AL 31 DE DICIEMBRE DE 2019
(PESOS)

CÓDIGO	DESCRIPCIÓN DEL BIEN MUEBLE	VALOR EN LIBROS
515010158 0003068720	CPU	10.295
515010158 0003068735	C.P.U.	10.331
515010158 0003068736	C.P.U.	10.331
515010158 0003068737	C.P.U.	10.331
515010158 0003068739	C.P.U.	10.331
515010158 0003068740	C.P.U.	10.331
515010158 0003068741	C.P.U.	10.331
515010158 0003068747	C.P.U.	10.331
515010158 0003068748	C.P.U.	10.331
515010158 0003068750	C.P.U.	10.331
515010158 0003068751	C.P.U.	10.331
515010158 0003068755	CPU	10.331
515010158 0003068756	CPU	10.331
515010158 0003068757	CPU	10.331
515010158 0003068762	C,P,U,	10.348
515010158 0003068763	C.P.U.	10.348
515010158 0003068764	C.P.U.	10.348
515010158 0003068765	C.P.U.	10.348
515010158 0003068766	C.P.U.	10.348
515010158 0003068767	C.P.U.	10.348
515010158 0003068769	C.P.U.	10.348
515010158 0003068770	C.P.U.	10.348
515010158 0003068772	C.P.U.	10.348
515010158 0003068774	C.P.U.	10.348
515010158 0003068775	C.P.U.	10.348
515010158 0003068777	C.P.U.	10.348
515010158 0003068781	CPU	10.362
515010158 0003068782	CPU	10.362
515010158 0003068783	C.P.U.	10.390
515010158 0003068785	C.P.U.	10.390
515010158 0003068786	C.P.U.	10.390
515010158 0003068787	C.P.U.	10.390
515010158 0003068788	C.P.U.	10.390
515010158 0003068789	C.P.U.	10.390
515010158 0003068790	C.P.U.	10.390
515010158 0003068792	C.P.U.	10.390
515010158 0003068793	C.P.U.	10.390
515010158 0003068794	C.P.U.	10.390
515010158 0003068795	C.P.U.	10.390
515010158 0003068796	C.P.U.	10.390
515010158 0003068797	C.P.U.	10.390
515010158 0003068798	C.P.U.	10.390
515010158 0003068799	C.P.U.	10.390

GOBIERNO DEL ESTADO DE AGUASCALIENTES
SECRETARÍA DE FINANZAS
BIENES MUEBLES
AL 31 DE DICIEMBRE DE 2019
(PESOS)

CÓDIGO	DESCRIPCIÓN DEL BIEN MUEBLE	VALOR EN LIBROS
515010158 0003068802	C.P.U.	10.390
515010158 0003068803	C.P.U.	10.390
515010158 0003068804	C.P.U.	10.390
515010158 0003068805	C.P.U.	10.390
515010158 0003068806	C.P.U.	10.390
515010158 0003068808	CPU	10.423
515010158 0003068810	C.P.U.	10.430
515010158 0003068812	C.P.U.	10.430
515010158 0003068813	C.P.U.	10.430
515010158 0003068829	C.P.U.	10.471
515010158 0003068830	C.P.U.	10.471
515010158 0003068831	C.P.U.	10.471
515010158 0003068835	COMPUTADORA PORTATIL	10.499
515010158 0003068836	C.P.U. PENTIUM 4	10.500
515010158 0003068837	CPU	10.500
515010158 0003068838	CPU	10.500
515010158 0003068839	CPU	10.500
515010158 0003068840	CPU	10.500
515010158 0003069051	CPU	10.563
515010158 0003069052	CPU	10.563
515010158 0003069073	CPU	10.623
515010158 0003069080	CPU	10.675
515010158 0003069141	COMPUTADORA PORTATIL	10.801
515010158 0003069142	COMPUTADORA PORTATIL	10.801
515010158 0003069143	COMPUTADORA PORTATIL	10.801
515010158 0003069148	C.P.U.	10.845
515010158 0003069149	C.P.U.	10.845
515010158 0003069188	COMPUTADORA PORTATIL INCLUYE MALETIN	10.902
515010158 0003069202	C.P.U.	10.917
515010158 0003069205	C.P.U.	10.917
515010158 0003069207	C.P.U.	10.917
515010158 0003069209	C.P.U.	10.917
515010158 0003069211	C.P.U. SE LE INSTALO DISCO DURO DE 300 GB MARCA SEAGATE S/N 4NF1FSRD \$558.00	10.917
515010158 0003069409	C.P.U.	11.118
515010158 0003069411	C.P.U.	11.118
515010158 0003069412	CPU	11.118
515010158 0003069414	CPU	11.118
515010158 0003069415	CPU	11.118
515010158 0003069416	CPU	11.118
515010158 0003069436	C.P.U.	11.197
515010158 0003069437	C.P.U.	11.197
515010158 0003069438	C.P.U.	11.197
515010158 0003069440	CPU	11.212

GOBIERNO DEL ESTADO DE AGUASCALIENTES
SECRETARÍA DE FINANZAS
BIENES MUEBLES
AL 31 DE DICIEMBRE DE 2019
(PESOS)

CÓDIGO	DESCRIPCIÓN DEL BIEN MUEBLE	VALOR EN LIBROS
515010158 0003069444	CPU	11.243
515010158 0003069464	C.P.U.	11.270
515010158 0003069472	CPU	11.295
515010158 0003069498	CPU	11.310
515010158 0003069501	C,P,U,	11.326
515010158 0003069502	C,P,U,	11.326
515010158 0003069504	C,P,U,	11.326
515010158 0003069505	C,P,U,	11.326
515010158 0003069522	CPU	11.433
515010158 0003069523	CPU	11.433
515010158 0003069524	CPU	11.433
515010158 0003069525	CPU	11.433
515010158 0003069558	CPU	11.451
515010158 0003069560	CPU	11.451
515010158 0003069561	CPU	11.451
515010158 0003069562	CPU	11.451
515010158 0003069563	CPU	11.451
515010158 0003069564	CPU	11.451
515010158 0003069565	CPU	11.451
515010158 0003069568	COMPUTADORA PORTATIL	11.478
515010158 0003069569	CPU	11.489
515010158 0003069570	CPU	11.495
515010158 0003069572	CPU	11.495
515010158 0003069574	CPU	11.495
515010158 0003069575	CPU	11.495
515010158 0003069576	CPU	11.495
515010158 0003069579	C.P.U	11.499
515010158 0003069580	C.P.U	11.499
515010158 0003069581	COMPUTADORA PORTATIL	11.499
515010158 0003069590	COMPUTADORA PORTATIL	11.500
515010158 0003069619	CPU	11.598
515010158 0003069620	CPU	11.598
515010158 0003069621	CPU	11.598
515010158 0003069622	CPU	11.598
515010158 0003069623	CPU	11.598
515010158 0003069624	CPU	11.598
515010158 0003069625	CPU	11.599
515010158 0003069626	CPU	11.599
515010158 0003069627	CPU	11.599
515010158 0003069628	CPU	11.599
515010158 0003069635	COMPUTADORA PORTATIL	11.600
515010158 0003069644	CPU	11.626
515010158 0003069645	CPU	11.626

GOBIERNO DEL ESTADO DE AGUASCALIENTES
SECRETARÍA DE FINANZAS
BIENES MUEBLES
AL 31 DE DICIEMBRE DE 2019
(PESOS)

CÓDIGO	DESCRIPCIÓN DEL BIEN MUEBLE	VALOR EN LIBROS
515010158 0003069646	CPU	11.626
515010158 0003069647	CPU	11.626
515010158 0003069648	CPU	11.626
515010158 0003069649	CPU	11.626
515010158 0003069650	CPU	11.626
515010158 0003069651	CPU	11.626
515010158 0003069652	CPU	11.626
515010158 0003069653	CPU	11.626
515010158 0003069654	CPU	11.626
515010158 0003069655	CPU	11.626
515010158 0003069656	CPU	11.626
515010158 0003069657	CPU	11.626
515010158 0003069659	CPU	11.626
515010158 0003069660	CPU	11.626
515010158 0003069661	CPU	11.626
515010158 0003069662	CPU	11.626
515010158 0003069663	CPU	11.626
515010158 0003069664	CPU	11.626
515010158 0003069665	CPU	11.626
515010158 0003069666	CPU	11.626
515010158 0003069667	CPU	11.626
515010158 0003069668	CPU	11.626
515010158 0003069669	CPU	11.626
515010158 0003069670	CPU	11.626
515010158 0003069671	CPU	11.626
515010158 0003069672	CPU	11.626
515010158 0003069673	CPU SE LE ASOCIO UN REGULADOR MARCA CDP, MODELO R2C-AVR1008 S/N 1503110004133 \$225.07 FAC. No DCA-3412 CON FECHA 15/07/15	11.626
515010158 0003069674	CPU SE LE INSTALO 2 MEMORIAS RAM DE 1GB DDR-2 KINGSTON	11.626
515010158 0003069675	CPU	11.640
515010158 0003069676	CPU	11.640
515010158 0003069677	CPU	11.640
515010158 0003069678	CPU	11.640
515010158 0003069679	CPU	11.640
515010158 0003069680	CPU	11.640
515010158 0003069681	CPU	11.640
515010158 0003069682	CPU	11.640
515010158 0003069683	CPU	11.640
515010158 0003069684	CPU	11.640
515010158 0003069685	CPU	11.640
515010158 0003069686	CPU	11.640
515010158 0003069687	CPU	11.640
515010158 0003069689	CPU	11.640

GOBIERNO DEL ESTADO DE AGUASCALIENTES
SECRETARÍA DE FINANZAS
BIENES MUEBLES
AL 31 DE DICIEMBRE DE 2019
(PESOS)

CÓDIGO	DESCRIPCIÓN DEL BIEN MUEBLE	VALOR EN LIBROS
515010158 0003069690	CPU	11.640
515010158 0003069691	CPU	11.640
515010158 0003069692	CPU	11.640
515010158 0003069693	CPU	11.640
515010158 0003069694	CPU	11.640
515010158 0003069695	CPU	11.640
515010158 0003069696	CPU	11.640
515010158 0003069697	CPU, COMBO DVD 16X CDRW 52X24 LG NEGRO SERIE 601HHB380156	11.640
515010158 0003069698	CPU, INCLUYE COMBO DVD 16X CDRW 52X24 LG NEGRO	11.640
515010158 0003069699	CPU, SE INSTALO UN DISCO DURO DE 500 G.B. MARCA SAMSUNG MOD. ST500DM05, N/S S20BJA0CC88818, SEGUN FACTURA No. 1963, CON FECHA DEL 15 DE ABRIL DE 2013.	11.640
515010158 0003069702	COMPUTADORA PORTATIL	11.650
515010158 0003069707	C. P. U.	11.716
515010158 0003069708	C. P. U.	11.716
515010158 0003069709	C.P.U.	11.716
515010158 0003069710	C.P.U.	11.716
515010158 0003069711	C.P.U.	11.716
515010158 0003069712	C.P.U.	11.716
515010158 0003069713	C.P.U.	11.716
515010158 0003069714	C.P.U.	11.716
515010158 0003069715	C.P.U.	11.716
515010158 0003069716	C.P.U. SE ASOCIA TECLADO SEG&N FACTURA ASA 48578 FECHA DEL 9 JUNIO 2014 SERIE 02000705103615	11.716
515010158 0003069719	CPU	11.724
515010158 0003069720	CPU	11.724
515010158 0003069721	CPU	11.724
515010158 0003069722	CPU	11.724
515010158 0003069723	CPU	11.724
515010158 0003069724	CPU	11.724
515010158 0003069725	CPU	11.724
515010158 0003069726	CPU	11.724
515010158 0003069728	COMPUTADORA LAPTOP INCLUYE MALETIN	11.735
515010158 0003069729	COMPUTADORA LAPTOP INCLUYE MALETIN	11.735
515010158 0003069730	COMPUTADORA LAPTOP INCLUYE MALETIN	11.735
515010158 0003069731	COMPUTADORA LAPTOP INCLUYE MALETIN	11.735
515010158 0003069732	COMPUTADORA LAPTOP INCLUYE MALETIN	11.735
515010158 0003069733	COMPUTADORA LAPTOP INCLUYE MALETIN	11.735
515010158 0003069734	COMPUTADORA LAPTOP INCLUYE MALETIN	11.735
515010158 0003069735	COMPUTADORA LAPTOP INCLUYE MALETIN	11.735
515010158 0003069736	COMPUTADORA LAPTOP INCLUYE MALETIN	11.735
515010158 0003069737	CPU	11.740
515010158 0003069738	CPU	11.740
515010158 0003069739	CPU	11.740
515010158 0003069740	CPU	11.740

GOBIERNO DEL ESTADO DE AGUASCALIENTES
SECRETARÍA DE FINANZAS
BIENES MUEBLES
AL 31 DE DICIEMBRE DE 2019
(PESOS)

CÓDIGO	DESCRIPCIÓN DEL BIEN MUEBLE	VALOR EN LIBROS
515010158 0003069741	CPU	11.740
515010158 0003069742	CPU	11.740
515010158 0003069743	CPU	11.740
515010158 0003069744	CPU	11.740
515010158 0003069745	CPU	11.740
515010158 0003069746	CPU	11.740
515010158 0003069747	CPU	11.740
515010158 0003069748	CPU	11.740
515010158 0003069749	CPU	11.740
515010158 0003069750	CPU	11.740
515010158 0003069751	CPU	11.740
515010158 0003069752	CPU	11.740
515010158 0003069753	COMPUTADORA PORTATIL CON MALETIN	11.742
515010158 0003069754	COMPUTADORA PORTATIL CON MALETIN	11.742
515010158 0003069755	COMPUTADORA PORTATIL CON MALETIN	11.742
515010158 0003069756	COMPUTADORA PORTATIL CON MALETIN	11.742
515010158 0003069757	COMPUTADORA PORTATIL CON MALETIN	11.742
515010158 0003069758	COMPUTADORA PORTATIL CON MALETIN	11.742
515010158 0003069759	COMPUTADORA PORTATIL CON MALETIN	11.742
515010158 0003069760	COMPUTADORA PORTATIL CON MALETIN	11.742
515010158 0003069761	COMPUTADORA PORTATIL CON MALETIN	11.742
515010158 0003069762	COMPUTADORA PORTATIL CON MALETIN	11.742
515010158 0003069764	COMPUTADORA PORTATIL CON MALETIN	11.742
515010158 0003069765	CPU	11.743
515010158 0003069766	CPU	11.750
515010158 0003069768	CPU	11.750
515010158 0003069769	CPU	11.750
515010158 0003069770	CPU	11.750
515010158 0003069771	CPU	11.750
515010158 0003069772	CPU	11.750
515010158 0003069774	CPU	11.750
515010158 0003069775	CPU	11.750
515010158 0003069776	CPU	11.750
515010158 0003069777	CPU	11.750
515010158 0003069779	CPU	11.750
515010158 0003069780	CPU	11.750
515010158 0003069781	CPU	11.750
515010158 0003069782	CPU	11.750
515010158 0003069784	CPU	11.750
515010158 0003069785	CPU	11.750
515010158 0003069786	CPU	11.750
515010158 0003069787	CPU	11.750
515010158 0003069788	CPU	11.750

GOBIERNO DEL ESTADO DE AGUASCALIENTES
SECRETARÍA DE FINANZAS
BIENES MUEBLES
AL 31 DE DICIEMBRE DE 2019
(PESOS)

CÓDIGO	DESCRIPCIÓN DEL BIEN MUEBLE	VALOR EN LIBROS
515010158 0003069789	CPU	11.750
515010158 0003069790	CPU	11.750
515010158 0003069791	CPU	11.750
515010158 0003069792	CPU	11.750
515010158 0003069793	CPU	11.750
515010158 0003069795	CPU	11.750
515010158 0003069796	CPU	11.750
515010158 0003069797	CPU	11.750
515010158 0003069798	CPU	11.750
515010158 0003069799	CPU	11.750
515010158 0003069800	CPU	11.750
515010158 0003069801	CPU	11.750
515010158 0003069802	CPU	11.750
515010158 0003069803	CPU	11.750
515010158 0003069804	CPU	11.750
515010158 0003069805	CPU	11.750
515010158 0003069808	C.P.U. COLOR NEGRO	11.800
515010158 0003069809	COMPUTADORA PORTATIL	11.815
515010158 0003069810	COMPUTADORA PORTATIL	11.815
515010158 0003069811	COMPUTADORA PORTATIL	11.815
515010158 0003069813	CPU	11.832
515010158 0003069814	CPU	11.832
515010158 0003069824	C P U	11.884
515010158 0003069840	CPU	11.914
515010158 0003069841	CPU	11.914
515010158 0003069842	CPU	11.914
515010158 0003069845	CPU	11.914
515010158 0003069846	CPU	11.914
515010158 0003069847	CPU	11.914
515010158 0003069848	CPU	11.914
515010158 0003069849	CPU	11.914
515010158 0003069850	CPU	11.914
515010158 0003069851	CPU	11.914
515010158 0003069852	CPU	11.914
515010158 0003069853	CPU	11.914
515010158 0003069856	C.P.U	11.949
515010158 0003069863	CPU PENTIUM 4	11.949
515010158 0003069867	CPU PENTIUM 4	11.949
515010158 0003069868	CPU PENTIUM 4	11.949
515010158 0003069869	CPU PENTIUM 4	11.949
515010158 0003069881	COMPUTADORA (LAP TOP)	11.992
515010158 0003069882	COMPUTADORA (LAP TOP)	5.000
515010158 0003069885	C.P.U	11.997

GOBIERNO DEL ESTADO DE AGUASCALIENTES
SECRETARÍA DE FINANZAS
BIENES MUEBLES
AL 31 DE DICIEMBRE DE 2019
(PESOS)

CÓDIGO	DESCRIPCIÓN DEL BIEN MUEBLE	VALOR EN LIBROS
515010158 0003069905	C.P.U	12.100
515010158 0003069947	C.P.U.	12.190
515010158 0003069951	C.P.U.	12.190
515010158 0003069954	CPU	12.237
515010158 0003069989	CPU	12.317
515010158 0003069990	CPU	12.317
515010158 0003070009	CPU	12.366
515010158 0003070010	CPU	12.366
515010158 0003070011	CPU	12.366
515010158 0003070013	CPU	12.388
515010158 0003070025	C.P.U.	12.445
515010158 0003070027	C.P.U.	12.445
515010158 0003070028	C.P.U.	12.445
515010158 0003070171	CPU, SE INSTALO DISCO DURO DE 500GB RPM INTERNO MARCA SATA MODELO 7200RPM FACTURA 98 CON FECHA 27/01/14.	12.454
515010158 0003070177	C.P.U.	12.492
515010158 0003070179	C.P.U.	12.492
515010158 0003070182	CPU	12.499
515010158 0003070183	CPU	12.499
515010158 0003070184	CPU	12.499
515010158 0003070185	CPU	12.499
515010158 0003070186	CPU	12.499
515010158 0003070187	CPU	12.499
515010158 0003070191	CPU	12.512
515010158 0003070192	CPU	12.512
515010158 0003070196	CPU	12.512
515010158 0003070197	CPU	12.512
515010158 0003070198	CPU	12.512
515010158 0003070199	CPU	12.512
515010158 0003070200	CPU	12.512
515010158 0003070203	C.P.U.	12.515
515010158 0003070204	C.P.U.	12.515
515010158 0003070209	COMPUTADORA MAC MINI (CPU)	12.545
515010158 0003070222	CPU	12.581
515010158 0003070223	CPU	12.581
515010158 0003070224	CPU	12.581
515010158 0003070225	CPU	12.581
515010158 0003070227	CPU	12.581
515010158 0003070228	CPU	12.581
515010158 0003070229	CPU	12.581
515010158 0003070230	CPU	12.581
515010158 0003070231	CPU	12.581
515010158 0003070232	CPU	12.581

GOBIERNO DEL ESTADO DE AGUASCALIENTES
SECRETARÍA DE FINANZAS
BIENES MUEBLES
AL 31 DE DICIEMBRE DE 2019
(PESOS)

CÓDIGO	DESCRIPCIÓN DEL BIEN MUEBLE	VALOR EN LIBROS
515010158 0003070233	CPU	12.581
515010158 0003070235	CPU	12.586
515010158 0003070236	CPU	12.586
515010158 0003070237	CPU	12.586
515010158 0003070238	CPU	12.586
515010158 0003070239	CPU	12.586
515010158 0003070240	C.P.U	12.590
515010158 0003070243	C.P.U	12.590
515010158 0003070249	CPU	12.594
515010158 0003070260	CPU	12.594
515010158 0003070261	CPU	12.594
515010158 0003070262	CPU	12.594
515010158 0003070265	CPU	12.594
515010158 0003070266	CPU	12.594
515010158 0003070267	CPU	12.594
515010158 0003070268	CPU	12.594
515010158 0003070269	CPU	12.594
515010158 0003070272	COMPUTADORA PORTATIL	12.595
515010158 0003070273	COMPUTADORA PORTATIL	12.595
515010158 0003070274	COMPUTADORA PORTATIL	12.595
515010158 0003070275	COMPUTADORA PORTATIL	12.595
515010158 0003070278	CPU	12.616
515010158 0003070279	CPU	12.616
515010158 0003070308	CPU	12.644
515010158 0003070309	CPU	12.644
515010158 0003070310	CPU	12.644
515010158 0003070315	CPU	12.650
515010158 0003070316	CPU	12.650
515010158 0003070317	CPU	12.650
515010158 0003070318	CPU	12.650
515010158 0003070320	CPU	12.650
515010158 0003070321	CPU	12.650
515010158 0003070322	CPU	12.650
515010158 0003070323	CPU	12.650
515010158 0003070324	CPU	12.650
515010158 0003070325	CPU	12.650
515010158 0003070326	CPU	12.650
515010158 0003070339	C.P.U.	12.752
515010158 0003070341	CPU	12.758
515010158 0003070343	C.P.U.	12.760
515010158 0003070344	C.P.U.	12.760
515010158 0003070345	C.P.U.	12.760
515010158 0003070346	C.P.U.	12.760

GOBIERNO DEL ESTADO DE AGUASCALIENTES
SECRETARÍA DE FINANZAS
BIENES MUEBLES
AL 31 DE DICIEMBRE DE 2019
(PESOS)

CÓDIGO	DESCRIPCIÓN DEL BIEN MUEBLE	VALOR EN LIBROS
515010158 0003070347	C.P.U.	12.760
515010158 0003070359	COMPUTADORA PORTATIL INCLUYE MALETIN	12.859
515010158 0003070361	C.P.U.	12.878
515010158 0003070362	C.P.U.	12.878
515010158 0003070368	C.P.U.	12.902
515010158 0003070373	C.P.U.	12.944
515010158 0003070374	C.P.U.	12.944
515010158 0003070375	CPU	12.944
515010158 0003070376	CPU	12.944
515010158 0003070377	CPU	12.944
515010158 0003070378	CPU	12.944
515010158 0003070379	CPU	12.944
515010158 0003070384	COMPUTADORA PORTATIL	12.992
515010158 0003070386	COMPUTADORA PORTATIL	12.994
515010158 0003070387	C.P.U	13.000
515010158 0003070388	C.P.U	13.000
515010158 0003070389	C.P.U	13.000
515010158 0003070393	CPU	13.052
515010158 0003070394	CPU	13.052
515010158 0003070395	CPU	13.052
515010158 0003070396	CPU	13.052
515010158 0003070397	CPU	13.052
515010158 0003070398	CPU	13.052
515010158 0003070399	CPU	13.052
515010158 0003070400	CPU	13.052
515010158 0003070401	CPU	13.052
515010158 0003070405	CPU	13.124
515010158 0003070406	CPU	13.124
515010158 0003070407	CPU	13.124
515010158 0003070408	CPU	13.124
515010158 0003070409	CPU	13.136
515010158 0003070411	CPU	13.138
515010158 0003070412	CPU	13.138
515010158 0003070413	CPU	13.138
515010158 0003070414	CPU	13.138
515010158 0003070416	PROCESADOR INTEL CORE DUO A 1.66 GHZ	13.144
515010158 0003070417	C.P.U.	13.150
515010158 0003070419	CPU	13.150
515010158 0003070421	CPU	13.150
515010158 0003070425	CPU	13.174
515010158 0003070426	CPU	13.174
515010158 0003070427	CPU	13.174
515010158 0003070428	CPU	13.174

GOBIERNO DEL ESTADO DE AGUASCALIENTES
SECRETARÍA DE FINANZAS
BIENES MUEBLES
AL 31 DE DICIEMBRE DE 2019
(PESOS)

CÓDIGO	DESCRIPCIÓN DEL BIEN MUEBLE	VALOR EN LIBROS
515010158 0003070429	CPU	13.174
515010158 0003070432	C.P.U.	13.215
515010158 0003070433	CPU	13.218
515010158 0003070434	CPU	13.218
515010158 0003070435	CPU	13.218
515010158 0003070436	CPU	13.218
515010158 0003070437	CPU	13.218
515010158 0003070440	COMPUTADORA PORTATIL	13.225
515010158 0003070442	CPU	13.227
515010158 0003070444	CPU	13.227
515010158 0003070446	CPU	13.227
515010158 0003070448	COMPUTADORA PORTATIL CON MALETIN	13.250
515010158 0003070451	CPU	13.281
515010158 0003070452	CPU	13.281
515010158 0003070453	CPU	13.281
515010158 0003070454	CPU	13.281
515010158 0003070455	C.P.U.	13.282
515010158 0003070463	COMPUTADORA PORTATIL	13.325
515010158 0003070464	C.P.U.	13.337
515010158 0003070465	C.P.U.	13.337
515010158 0003070466	COMPUTADORA PORTATIL	13.340
515010158 0003070467	COMPUTADORA PORTATIL	13.340
515010158 0003070468	COMPUTADORA PORTATIL	13.340
515010158 0003070473	CPU	13.385
515010158 0003070474	CPU	13.385
515010158 0003070475	CPU	13.385
515010158 0003070498	CPU	13.433
515010158 0003070499	CPU	13.433
515010158 0003070500	CPU	13.433
515010158 0003070501	CPU	13.433
515010158 0003070502	CPU	13.433
515010158 0003070504	CPU	13.433
515010158 0003070505	CPU	13.433
515010158 0003070506	CPU	13.433
515010158 0003070507	CPU	13.433
515010158 0003070508	CPU	13.433
515010158 0003070509	CPU	13.433
515010158 0003070510	CPU	13.433
515010158 0003070511	CPU	13.433
515010158 0003070512	CPU	13.433
515010158 0003070513	CPU	13.433
515010158 0003070514	CPU	13.433
515010158 0003070515	CPU	13.433

GOBIERNO DEL ESTADO DE AGUASCALIENTES
SECRETARÍA DE FINANZAS
BIENES MUEBLES
AL 31 DE DICIEMBRE DE 2019
(PESOS)

CÓDIGO	DESCRIPCIÓN DEL BIEN MUEBLE	VALOR EN LIBROS
515010158 0003070516	CPU	13.433
515010158 0003070517	CPU	13.433
515010158 0003070518	CPU	13.433
515010158 0003070519	CPU	13.433
515010158 0003070520	CPU	13.433
515010158 0003070521	CPU	13.433
515010158 0003070522	C.P.U.	13.449
515010158 0003070523	C.P.U.	13.449
515010158 0003070524	C.P.U.	13.449
515010158 0003070525	C.P.U.	13.449
515010158 0003070526	C.P.U.	13.449
515010158 0003070527	C.P.U.	13.449
515010158 0003070528	C.P.U.	13.449
515010158 0003070529	C.P.U.	13.449
515010158 0003070530	C.P.U.	13.449
515010158 0003070531	C.P.U.	13.449
515010158 0003070532	C.P.U.	13.449
515010158 0003070533	C.P.U.	13.449
515010158 0003070534	C.P.U.	13.449
515010158 0003070535	C.P.U.	13.449
515010158 0003070536	C.P.U.	13.449
515010158 0003070537	C.P.U.	13.449
515010158 0003070540	CPU	13.468
515010158 0003070541	CPU	13.468
515010158 0003070542	CPU	13.468
515010158 0003070543	CPU	13.468
515010158 0003070544	CPU	13.468
515010158 0003070545	CPU	13.468
515010158 0003070546	CPU	13.468
515010158 0003070547	CPU	13.468
515010158 0003070548	CPU	13.468
515010158 0003070549	CPU	13.468
515010158 0003070550	CPU	13.468
515010158 0003070551	CPU	13.468
515010158 0003070552	CPU	13.468
515010158 0003070553	CPU	13.468
515010158 0003070554	CPU	13.468
515010158 0003070555	CPU	13.468
515010158 0003070556	CPU	13.468
515010158 0003070557	CPU	13.468
515010158 0003070558	CPU	13.468
515010158 0003070559	CPU	13.468
515010158 0003070560	CPU	13.468

GOBIERNO DEL ESTADO DE AGUASCALIENTES
SECRETARÍA DE FINANZAS
BIENES MUEBLES
AL 31 DE DICIEMBRE DE 2019
(PESOS)

CÓDIGO	DESCRIPCIÓN DEL BIEN MUEBLE	VALOR EN LIBROS
515010158 0003070561	CPU	13.468
515010158 0003070562	CPU	13.468
515010158 0003070563	CPU	13.468
515010158 0003070564	CPU	13.468
515010158 0003070565	CPU	13.468
515010158 0003070566	CPU	13.468
515010158 0003070567	CPU	13.468
515010158 0003070568	CPU	13.468
515010158 0003070569	CPU	13.468
515010158 0003070572	C.P.U.	13.493
515010158 0003070580	CPU	13.550
515010158 0003070582	CPU	13.550
515010158 0003070583	CPU	13.550
515010158 0003070584	COMPUTADORA PORTATIL	13.563
515010158 0003070585	COMPUTADORA PORTATIL	13.563
515010158 0003070589	COMPUTADORA PORTATIL	13.587
515010158 0003070599	C.P.U.	13.654
515010158 0003070600	CPU	13.654
515010158 0003070602	C.P.U.	13.654
515010158 0003070603	C.P.U.	13.654
515010158 0003070604	C.P.U.	13.654
515010158 0003070606	C.P.U.	13.654
515010158 0003070608	C.P.U.	13.654
515010158 0003070610	C.P.U.	13.654
515010158 0003070612	CPU	13.654
515010158 0003070613	CPU	13.654
515010158 0003070614	CPU	13.654
515010158 0003070615	CPU	13.654
515010158 0003070624	CPU	13.678
515010158 0003070627	COMPUTADORA PORTATIL MACBOOK PRO	13.684
515010158 0003070632	C.P.U.	13.689
515010158 0003070640	C.P.U.	13.709
515010158 0003070641	C.P.U.	13.711
515010158 0003070642	C.P.U.	13.711
515010158 0003070643	C.P.U.	13.711
515010158 0003070644	C.P.U.	13.711
515010158 0003070645	C.P.U.	13.711
515010158 0003070646	C.P.U. SE LE INSTALO FORMATO DIGITAL DE REVISTA DE PUNTOS PRACTICOS	13.711
515010158 0003070647	CPU	13.723
515010158 0003070648	CPU	13.723
515010158 0003070649	CPU	13.723
515010158 0003070650	CPU	13.723
515010158 0003070651	CPU	13.723

GOBIERNO DEL ESTADO DE AGUASCALIENTES
SECRETARÍA DE FINANZAS
BIENES MUEBLES
AL 31 DE DICIEMBRE DE 2019
(PESOS)

CÓDIGO	DESCRIPCIÓN DEL BIEN MUEBLE	VALOR EN LIBROS
515010158 0003070652	CPU	13.723
515010158 0003070653	CPU	13.723
515010158 0003070654	CPU	13.723
515010158 0003070655	CPU	13.723
515010158 0003070656	CPU	13.723
515010158 0003070657	CPU	13.723
515010158 0003070658	CPU	13.723
515010158 0003070659	CPU	13.723
515010158 0003070660	CPU	13.723
515010158 0003070661	CPU	13.723
515010158 0003070662	CPU	13.723
515010158 0003070663	CPU	13.723
515010158 0003070664	CPU	13.723
515010158 0003070665	CPU	13.723
515010158 0003070666	CPU	13.723
515010158 0003070667	CPU	13.723
515010158 0003070668	CPU	13.723
515010158 0003070669	CPU	13.723
515010158 0003070670	CPU	13.723
515010158 0003070671	CPU	13.723
515010158 0003070672	CPU	13.723
515010158 0003070673	CPU	13.723
515010158 0003070674	CPU	13.723
515010158 0003070675	CPU	13.723
515010158 0003070676	CPU	13.723
515010158 0003070677	CPU	13.723
515010158 0003070678	CPU	13.723
515010158 0003070679	CPU	13.723
515010158 0003070680	CPU	13.723
515010158 0003070681	CPU	13.723
515010158 0003070682	CPU	13.723
515010158 0003070683	CPU	13.723
515010158 0003070684	CPU	13.723
515010158 0003070685	CPU	13.723
515010158 0003070686	CPU	13.723
515010158 0003070687	CPU	13.723
515010158 0003070688	CPU	13.723
515010158 0003070691	C.P.U,	13.743
515010158 0003070692	C.P.U,	13.743
515010158 0003070703	CPU	13.787
515010158 0003070704	CPU	13.787
515010158 0003070719	CPU	13.800
515010158 0003070720	CPU	13.800

GOBIERNO DEL ESTADO DE AGUASCALIENTES
SECRETARÍA DE FINANZAS
BIENES MUEBLES
AL 31 DE DICIEMBRE DE 2019
(PESOS)

CÓDIGO	DESCRIPCIÓN DEL BIEN MUEBLE	VALOR EN LIBROS
515010158 0003070721	CPU	13.800
515010158 0003070723	CPU SE LE INSTALO FUENTE DE PODER	13.800
515010158 0003070724	CPU SE LE INSTALO FUENTE DE PODER	13.800
515010158 0003070725	CPU SE LE INSTALO FUENTE DE PODER	13.800
515010158 0003070726	CPU SE LE INSTALO FUENTE DE PODER	13.800
515010158 0003070727	CPU SE LE INSTALO FUENTE DE PODER	13.800
515010158 0003070769	CPU	13.804
515010158 0003070777	C.P.U	13.835
515010158 0003070778	C.P.U	13.835
515010158 0003070779	C.P.U.	13.835
515010158 0003070780	C.P.U.	13.835
515010158 0003070781	C.P.U.	13.835
515010158 0003070782	C.P.U.	13.835
515010158 0003070783	C.P.U.	13.835
515010158 0003070784	C.P.U.	13.835
515010158 0003070785	C.P.U.	13.835
515010158 0003070786	C.P.U.	13.835
515010158 0003070787	C.P.U.	13.835
515010158 0003070788	C.P.U.	13.835
515010158 0003070789	C.P.U.	13.835
515010158 0003070790	C.P.U.	13.835
515010158 0003070791	C.P.U.	13.848
515010158 0003070792	C.P.U.	13.848
515010158 0003070799	CPU (INCLUYE BOCINAS S/N CNOR126K4822015101NW	13.894
515010158 0003070800	CPU	13.900
515010158 0003070803	C.P.U.	13.919
515010158 0003070804	C.P.U.	13.919
515010158 0003070805	C.P.U.	13.919
515010158 0003070806	C.P.U.	13.919
515010158 0003070807	C.P.U.	13.919
515010158 0003070817	C.P.U.	13.929
515010158 0003070819	C.P.U.	13.929
515010158 0003070820	C.P.U. (SE LE INTEGRA TECLADO MARCA MICROSOFT MOD. 1406 SERIE 0200705103616	13.929
515010158 0003070823	COMPUTADORA PORTATIL	13.950
515010158 0003070842	COMPUTADORA PORTATIL	13.978
515010158 0003070843	COMPUTADORA PORTATIL	13.985
515010158 0003070847	C.P.U.	13.997
515010158 0003070848	C.P.U.	13.997
515010158 0003070852	C.P.U.	13.997
515010158 0003070854	C.P.U.	13.997
515010158 0003070855	C.P.U.	13.997
515010158 0003070857	C.P.U.	13.997
515010158 0003070859	C.P.U.	13.997

GOBIERNO DEL ESTADO DE AGUASCALIENTES
SECRETARÍA DE FINANZAS
BIENES MUEBLES
AL 31 DE DICIEMBRE DE 2019
(PESOS)

CÓDIGO	DESCRIPCIÓN DEL BIEN MUEBLE	VALOR EN LIBROS
515010158 0003070911	COMPUTADORA	14.030
515010158 0003070912	COMPUTADORA	14.030
515010158 0003070913	COMPUTADORA PORTATIL	14.030
515010158 0003070914	COMPUTADORA PORTATIL	14.030
515010158 0003070915	COMPUTADORA, SE ASOCIA ELIMINADOR DE CORRIENTE TOSHIBA SIN SERIE. FACTURA No. M 803 CON FECHA DEL 4 DE OCTUBRE DE 2013	14.030
515010158 0003070920	CPU	14.090
515010158 0003070921	CPU	14.090
515010158 0003070922	CPU	14.090
515010158 0003070923	CPU	14.090
515010158 0003070926	C.P.U.	14.128
515010158 0003070927	CPU	14.147
515010158 0003070928	CPU	14.147
515010158 0003070938	C.P.U.	14.179
515010158 0003070939	C.P.U.	14.179
515010158 0003070941	CPU	14.198
515010158 0003070942	CPU	14.198
515010158 0003070943	CPU	14.198
515010158 0003070944	CPU	14.198
515010158 0003070945	CPU	14.198
515010158 0003070946	CPU	14.198
515010158 0003070947	CPU	14.198
515010158 0003070948	CPU	14.198
515010158 0003070949	CPU	14.198
515010158 0003070950	CPU	14.198
515010158 0003070951	CPU	14.198
515010158 0003070952	C.P.U.	14.199
515010158 0003070966	COMPUTADORA LAP TOP INCLUYE MALETIN	14.203
515010158 0003070968	COMPUTADORA LAP TOP INCLUYE MALETIN	14.203
515010158 0003070969	COMPUTADORA LAP TOP INCLUYE MALETIN	14.203
515010158 0003070974	C.P.U.	14.219
515010158 0003070976	C.P.U.	14.219
515010158 0003070977	C.P.U.	14.219
515010158 0003070979	C.P.U.	14.219
515010158 0003070990	CPU	14.281
515010158 0003070991	CPU	14.281
515010158 0003070992	CPU	14.281
515010158 0003070993	CPU	14.281
515010158 0003070994	CPU	14.281
515010158 0003070995	CPU	14.281
515010158 0003070996	CPU	14.281
515010158 0003070997	CPU	14.281
515010158 0003070998	CPU	14.281

GOBIERNO DEL ESTADO DE AGUASCALIENTES
SECRETARÍA DE FINANZAS
BIENES MUEBLES
AL 31 DE DICIEMBRE DE 2019
(PESOS)

CÓDIGO	DESCRIPCIÓN DEL BIEN MUEBLE	VALOR EN LIBROS
515010158 0003070999	CPU	14.281
515010158 0003071000	CPU	14.281
515010158 0003071001	CPU	14.281
515010158 0003071002	CPU	14.281
515010158 0003071003	CPU	14.281
515010158 0003071004	CPU	14.281
515010158 0003071005	CPU	14.281
515010158 0003071006	CPU	14.281
515010158 0003071007	CPU	14.281
515010158 0003071008	CPU	14.281
515010158 0003071009	CPU	14.281
515010158 0003071017	COMPUTADORA PORTATIL PENTIUM 4 LAP TOP	14.300
515010158 0003071018	COMPUTADORA PORTATIL	14.316
515010158 0003071019	COMPUTADORA PORTATIL	14.316
515010158 0003071020	COMPUTADORA PORTATIL	14.316
515010158 0003071021	COMPUTADORA PORTATIL	14.316
515010158 0003071037	COMPUTADORA PORTATIL	14.339
515010158 0003071094	C.P.U.	14.369
515010158 0003071095	COMPUTADORA PORTATIL	14.370
515010158 0003071096	COMPUTADORA PORTATIL	14.370
515010158 0003071097	COMPUTADORA PORTATIL	14.370
515010158 0003071114	CPU	14.375
515010158 0003071116	WORKSTATION (CPU)	14.381
515010158 0003071118	CPU	14.390
515010158 0003071146	CPU	14.466
515010158 0003071186	CPU	14.490
515010158 0003071187	CPU	14.490
515010158 0003071188	CPU	14.490
515010158 0003071189	CPU	14.490
515010158 0003071190	CPU	14.494
515010158 0003071191	CPU	14.494
515010158 0003071192	CPU	14.494
515010158 0003071193	CPU	14.494
515010158 0003071194	CPU	14.494
515010158 0003071195	CPU	14.494
515010158 0003071196	CPU	14.494
515010158 0003071197	CPU	14.494
515010158 0003071198	CPU	14.494
515010158 0003071199	CPU	14.494
515010158 0003071200	CPU	14.494
515010158 0003071201	CPU	14.494
515010158 0003071202	CPU	14.494
515010158 0003071203	CPU	14.494

GOBIERNO DEL ESTADO DE AGUASCALIENTES
SECRETARÍA DE FINANZAS
BIENES MUEBLES
AL 31 DE DICIEMBRE DE 2019
(PESOS)

CÓDIGO	DESCRIPCIÓN DEL BIEN MUEBLE	VALOR EN LIBROS
515010158 0003071204	CPU	14.494
515010158 0003071205	CPU	14.494
515010158 0003071206	CPU	14.494
515010158 0003071207	CPU	14.494
515010158 0003071208	CPU	14.494
515010158 0003071209	CPU	14.494
515010158 0003071210	CPU	14.494
515010158 0003071211	CPU	14.494
515010158 0003071212	CPU	14.494
515010158 0003071213	CPU	14.494
515010158 0003071214	CPU	14.494
515010158 0003071215	CPU	14.494
515010158 0003071216	CPU	14.494
515010158 0003071217	CPU	14.494
515010158 0003071218	CPU	14.494
515010158 0003071219	CPU	14.494
515010158 0003071220	CPU	14.494
515010158 0003071221	CPU	14.494
515010158 0003071222	CPU	14.494
515010158 0003071223	CPU	14.494
515010158 0003071224	CPU	14.494
515010158 0003071225	CPU	14.494
515010158 0003071226	CPU	14.494
515010158 0003071227	CPU	14.494
515010158 0003071228	CPU	14.494
515010158 0003071229	CPU	14.494
515010158 0003071230	CPU	14.494
515010158 0003071231	CPU	14.494
515010158 0003071232	CPU	14.494
515010158 0003071233	CPU	14.494
515010158 0003071234	CPU	14.494
515010158 0003071235	CPU	14.494
515010158 0003071236	CPU	14.494
515010158 0003071237	CPU	14.494
515010158 0003071238	CPU	14.494
515010158 0003071239	CPU	14.494
515010158 0003071240	CPU	14.494
515010158 0003071241	CPU	14.494
515010158 0003071246	CPU	14.494
515010158 0003071247	CPU	14.494
515010158 0003071248	CPU	14.494
515010158 0003071250	CPU	14.499
515010158 0003071251	CPU	14.499

GOBIERNO DEL ESTADO DE AGUASCALIENTES
SECRETARÍA DE FINANZAS
BIENES MUEBLES
AL 31 DE DICIEMBRE DE 2019
(PESOS)

CÓDIGO	DESCRIPCIÓN DEL BIEN MUEBLE	VALOR EN LIBROS
515010158 0003071252	CPU	14.499
515010158 0003071253	CPU	14.500
515010158 0003071254	CPU	14.500
515010158 0003071255	CPU	14.500
515010158 0003071256	CPU	14.500
515010158 0003071257	CPU	14.500
515010158 0003071258	CPU	14.500
515010158 0003071259	CPU	14.500
515010158 0003071260	CPU	14.500
515010158 0003071261	CPU	14.500
515010158 0003071262	CPU	14.500
515010158 0003071263	CPU	14.500
515010158 0003071264	CPU	14.500
515010158 0003071265	CPU	14.500
515010158 0003071266	CPU	14.500
515010158 0003071267	CPU	14.500
515010158 0003071268	CPU	14.500
515010158 0003071269	CPU	14.500
515010158 0003071270	CPU	14.500
515010158 0003071271	CPU	14.500
515010158 0003071272	CPU	14.500
515010158 0003071273	CPU	14.500
515010158 0003071274	CPU	14.500
515010158 0003071275	CPU	14.500
515010158 0003071276	CPU	14.500
515010158 0003071277	CPU	14.500
515010158 0003071278	CPU	14.500
515010158 0003071279	CPU	14.500
515010158 0003071280	CPU	14.500
515010158 0003071281	CPU	14.500
515010158 0003071282	CPU	14.500
515010158 0003071283	CPU	14.500
515010158 0003071284	CPU	14.500
515010158 0003071285	CPU	14.500
515010158 0003071286	CPU	14.500
515010158 0003071287	CPU	14.500
515010158 0003071288	CPU	14.500
515010158 0003071289	CPU	14.500
515010158 0003071290	CPU	14.500
515010158 0003071291	CPU	14.500
515010158 0003071292	CPU	14.500
515010158 0003071293	CPU	14.500
515010158 0003071294	CPU	14.500

GOBIERNO DEL ESTADO DE AGUASCALIENTES
SECRETARÍA DE FINANZAS
BIENES MUEBLES
AL 31 DE DICIEMBRE DE 2019
(PESOS)

CÓDIGO	DESCRIPCIÓN DEL BIEN MUEBLE	VALOR EN LIBROS
515010158 0003071295	CPU	14.500
515010158 0003071296	CPU	14.500
515010158 0003071297	CPU	14.500
515010158 0003071302	C.P.U.	14.523
515010158 0003071307	C.P.U.	14.561
515010158 0003071310	C.P.U.	14.561
515010158 0003071317	COMPUTADORA PORTATIL	14.611
515010158 0003071322	C.P.U.	14.667
515010158 0003071328	CPU	14.732
515010158 0003071329	CPU	14.732
515010158 0003071330	CPU	14.732
515010158 0003071337	CPU	14.807
515010158 0003071343	CPU	14.850
515010158 0003071344	CPU SE LE INSTALO DISCO DURO DE 1TB S/N 13PZZBUPS	14.850
515010158 0003071346	CPU	14.861
515010158 0003071347	CPU	14.861
515010158 0003071348	CPU	14.861
515010158 0003071349	CPU	14.861
515010158 0003071351	COMPUTADORA PORTATIL	14.875
515010158 0003071352	COMPUTADORA PORTATIL	14.875
515010158 0003071353	COMPUTADORA PORTATIL	14.875
515010158 0003071354	COMPUTADORA PORTATIL	14.875
515010158 0003071360	CPU	14.961
515010158 0003071361	CPU	14.961
515010158 0003071362	CPU	14.961
515010158 0003071365	CPU	14.961
515010158 0003071366	CPU	14.961
515010158 0003071367	CPU	14.961
515010158 0003071368	CPU	14.961
515010158 0003071369	CPU	14.961
515010158 0003071370	CPU	14.961
515010158 0003071371	CPU	14.961
515010158 0003071375	CPU	14.961
515010158 0003071377	COMPUTADORA PORTATIL	14.998
515010158 0003071378	COMPUTADORA PORTATIL	14.998
515010158 0003071379	COMPUTADORA PORTATIL	14.998
515010158 0003071411	C.P.U.	15.100
515010158 0003071412	C.P.U.	15.100
515010158 0003071414	C.P.U.	15.100
515010158 0003071416	CPU	15.110
515010158 0003071422	COMPUTADORA PORTATIL (LAPTOP) INCLUYE MALETIN	15.172
515010158 0003071423	COMPUTADORA PORTATIL (LAPTOP) INCLUYE MALETIN	15.172
515010158 0003071424	COMPUTADORA PORTATIL (LAPTOP) INCLUYE MALETIN	15.172

GOBIERNO DEL ESTADO DE AGUASCALIENTES
SECRETARÍA DE FINANZAS
BIENES MUEBLES
AL 31 DE DICIEMBRE DE 2019
(PESOS)

CÓDIGO	DESCRIPCIÓN DEL BIEN MUEBLE	VALOR EN LIBROS
515010158 0003071425	COMPUTADORA PORTATIL (LAPTOP) INCLUYE MALETIN	15 172
515010158 0003071426	COMPUTADORA PORTATIL (LAPTOP) INCLUYE MALETIN	15.172
515010158 0003071427	COMPUTADORA PORTATIL (LAPTOP) INCLUYE MALETIN	15.172
515010158 0003071428	COMPUTADORA PORTATIL (LAPTOP) INCLUYE MALETIN	15.172
515010158 0003071429	COMPUTADORA PORTATIL (LAPTOP) INCLUYE MALETIN	15.172
515010158 0003071430	COMPUTADORA PORTATIL (LAPTOP) INCLUYE MALETIN	15.172
515010158 0003071431	COMPUTADORA PORTATIL (LAPTOP) INCLUYE MALETIN	15.172
515010158 0003071432	C-P-U.	15.174
515010158 0003071433	COMPUTADORA PORTATIL SE LE INSTALARON 2 MEMORIAS DE 2GB SODIMM KINGSTON S/MS/MS/S C/U \$1044.00 FACT.No F5638 CON FECHA 28/07/15	15 175
515010158 0003071438	CPU	15.196
515010158 0003071444	CPU	15.231
515010158 0003071445	CPU	15.231
515010158 0003071446	CPU	15.231
515010158 0003071447	CPU	15.231
515010158 0003071448	CPU	15.231
515010158 0003071452	CPU	15.315
515010158 0003071453	COMPUTADORA MONITOR (PANTALLA PLANA)	15.325
515010158 0003071454	COMPUTADORA MONITOR (PANTALLA PLANA)	15.325
515010158 0003071455	COMPUTADORA MONITOR (PANTALLA PLANA)	15.325
515010158 0003071456	COMPUTADORA MONITOR (PANTALLA PLANA)	15.325
515010158 0003071457	COMPUTADORA MONITOR (PANTALLA PLANA)	15.325
515010158 0003071458	COMPUTADORA MONITOR (PANTALLA PLANA)	15.325
515010158 0003071504	C.P.U.	15.399
515010158 0003071505	C.P.U.	15.399
515010158 0003071508	C.P.U.	15.399
515010158 0003071509	C.P.U.	15.399
515010158 0003071512	C.P.U.	15.399
515010158 0003071513	C.P.U.	15.399
515010158 0003071514	C.P.U.	15.399
515010158 0003071516	C.P.U.	15.399
515010158 0003071517	C.P.U.	15.399
515010158 0003071518	C.P.U.	15.399
515010158 0003071520	CPU	15.400
515010158 0003071534	CPU	15.410
515010158 0003071535	COMPUTADORA LAPTOP	15 418
515010158 0003071536	CPU	15.428
515010158 0003071537	CPU	15.428
515010158 0003071538	CPU	15.428
515010158 0003071539	CPU	15.428
515010158 0003071540	CPU	15.428
515010158 0003071541	CPU	15.428
515010158 0003071542	CPU	15.428

GOBIERNO DEL ESTADO DE AGUASCALIENTES
SECRETARÍA DE FINANZAS
BIENES MUEBLES
AL 31 DE DICIEMBRE DE 2019
(PESOS)

CÓDIGO	DESCRIPCIÓN DEL BIEN MUEBLE	VALOR EN LIBROS
515010158 0003071543	CPU	15.428
515010158 0003071582	CPU	15.450
515010158 0003071583	CPU	15.450
515010158 0003071624	CPU	15.494
515010158 0003071625	C.P.U.	15.495
515010158 0003071626	C.P.U.	15.495
515010158 0003071629	C.P.U.	15.495
515010158 0003071630	C.P.U.	15.495
515010158 0003071632	COMPUTADORA PORTATIL	15.500
515010158 0003071633	COMPUTADORA PORTATIL	15.500
515010158 0003071634	COMPUTADORA PORTATIL	15.500
515010158 0003071635	COMPUTADORA PORTATIL	15.500
515010158 0003071644	CPU	15.512
515010158 0003071645	CPU	15.512
515010158 0003071646	CPU	15.512
515010158 0003071647	CPU	15.512
515010158 0003071648	CPU	15.512
515010158 0003071649	CPU	15.512
515010158 0003071650	CPU	15.512
515010158 0003071651	CPU	15.512
515010158 0003071652	CPU	15.512
515010158 0003071653	CPU	15.512
515010158 0003071654	CPU	15.512
515010158 0003071655	CPU	15.512
515010158 0003071656	CPU	15.512
515010158 0003071657	CPU	15.512
515010158 0003071658	CPU	15.512
515010158 0003071659	CPU	15.512
515010158 0003071660	CPU	15.512
515010158 0003071661	CPU	15.512
515010158 0003071662	CPU	15.512
515010158 0003071663	CPU	15.512
515010158 0003071664	CPU	15.512
515010158 0003071665	CPU	15.512
515010158 0003071674	C.P.U.	15.525
515010158 0003071691	CPU	15.544
515010158 0003071692	CPU	15.550
515010158 0003071695	CPU SE LE INSTALO MEMORIA RAM 2GB DDR2 Y DISCO DURO INTERNO DE 500GB SATA	15.550
515010158 0003071697	C.P.U.	15.561
515010158 0003071705	CPU	15.660
515010158 0003071706	CPU	15.660
515010158 0003071707	CPU	15.660
515010158 0003071708	CPU	15.660

GOBIERNO DEL ESTADO DE AGUASCALIENTES
SECRETARÍA DE FINANZAS
BIENES MUEBLES
AL 31 DE DICIEMBRE DE 2019
(PESOS)

CÓDIGO	DESCRIPCIÓN DEL BIEN MUEBLE	VALOR EN LIBROS
515010158 0003071709	CPU	15.660
515010158 0003071710	CPU	15.660
515010158 0003071711	CPU	15.660
515010158 0003071712	CPU	15.660
515010158 0003071713	CPU	15.660
515010158 0003071714	CPU	15.660
515010158 0003071717	COMPUTADORA LAP TOP	15.677
515010158 0003071718	COMPUTADORA LAP TOP	15.677
515010158 0003071719	COMPUTADORA LAP TOP	15.677
515010158 0003071720	COMPUTADORA LAP TOP	15.677
515010158 0003071726	C.P.U.	15.716
515010158 0003071727	CPU	15.721
515010158 0003071788	COMPUTADORA PORTATIL	15.768
515010158 0003071789	COMPUTADORA PORTATIL PIII	15.770
515010158 0003071790	COMPUTADORA LAPTOP	15.772
515010158 0003071791	COMPUTADORA PORTATIL	15.772
515010158 0003071809	COMPUTADORA PORTATIL CON MALETIN	15.845
515010158 0003071810	COMPUTADORA PORTATIL CON MALETIN	15.845
515010158 0003071812	COMPUTADORA PORTATIL CON MALETIN	15.845
515010158 0003071813	COMPUTADORA PORTATIL CON MALETIN (SE ADQUIERE BATERPA DELL LATITUDE PARA LAPTOP No DE INVENTARIO 112406 Y FACTURA No. 4783.)	15.845
515010158 0003071822	C.P.U.	15.900
515010158 0003071823	C.P.U.	15.900
515010158 0003071827	C.P.U.	15.900
515010158 0003071829	C.P.U.	15.900
515010158 0003071832	C.P.U.	15.908
515010158 0003071833	C.P.U.	15.908
515010158 0003071834	COMPUTADORA PORTATIL	15.909
515010158 0003071835	COMPUTADORA PORTATIL	15.909
515010158 0003071839	C.P.U.	15.974
515010158 0003071841	COMPUTADORA PORTATIL	15.996
515010158 0003071842	COMPUTADORA PORTATIL	15.996
515010158 0003071843	COMPUTADORA PORTATIL	15.996
515010158 0003071844	COMPUTADORA PORTATIL	15.996
515010158 0003071846	COMPUTAORA PORTATIL	15.996
515010158 0003071847	COMPUTAORA PORTATIL	15.996
515010158 0003071848	CPU	15.996
515010158 0003071853	COMPUTADORA DESKTOP MONITOR CON PROCESADOR INTEGRADO	16.000
515010158 0003071859	CPU	16.034
515010158 0003071860	CPU	16.034
515010158 0003071861	CPU	16.034
515010158 0003071862	CPU	16.034
515010158 0003071865	CPU	16.034

GOBIERNO DEL ESTADO DE AGUASCALIENTES
SECRETARÍA DE FINANZAS
BIENES MUEBLES
AL 31 DE DICIEMBRE DE 2019
(PESOS)

CÓDIGO	DESCRIPCIÓN DEL BIEN MUEBLE	VALOR EN LIBROS
515010158 0003071867	C.P.U.	16.043
515010158 0003071868	C.P.U.	16.043
515010158 0003071870	C.P.U.	16.043
515010158 0003071871	C.P.U.	16.043
515010158 0003071872	C.P.U.	16.043
515010158 0003071876	C.P.U.	16.043
515010158 0003071877	C.P.U.	16.043
515010158 0003071879	C.P.U.	16.043
515010158 0003071880	C.P.U.	16.043
515010158 0003071881	C.P.U.	16.043
515010158 0003071882	C.P.U.	16.043
515010158 0003071883	C.P.U.	16.043
515010158 0003071884	C.P.U.	16.043
515010158 0003071885	C.P.U.	16.043
515010158 0003071886	C.P.U.	16.043
515010158 0003071887	C.P.U.	16.043
515010158 0003071888	C.P.U.	16.043
515010158 0003071889	C.P.U.	16.043
515010158 0003071890	C.P.U.	16.043
515010158 0003071891	C.P.U.	16.043
515010158 0003071893	C.P.U.	16.043
515010158 0003071894	C.P.U.	16.043
515010158 0003071895	C.P.U.	16.043
515010158 0003071896	C.P.U.	16.043
515010158 0003071897	C.P.U.	16.043
515010158 0003071898	C.P.U.	16.043
515010158 0003071900	C.P.U.	16.043
515010158 0003071901	C.P.U.	16.043
515010158 0003071902	C.P.U.	16.043
515010158 0003071903	C.P.U.	16.043
515010158 0003071904	CPU	16.043
515010158 0003071905	CPU	16.043
515010158 0003071907	CPU	16.043
515010158 0003071908	CPU	16.043
515010158 0003071911	COMPUTADORA PORTATIL	16.071
515010158 0003071913	C.P.U.	16.129
515010158 0003071920	CPU	16.149
515010158 0003071921	CPU	16.149
515010158 0003071922	CPU	16.149
515010158 0003071923	CPU	16.149
515010158 0003071924	CPU	16.149
515010158 0003071925	CPU	16.149
515010158 0003071926	CPU	16.149

GOBIERNO DEL ESTADO DE AGUASCALIENTES
SECRETARÍA DE FINANZAS
BIENES MUEBLES
AL 31 DE DICIEMBRE DE 2019
(PESOS)

CÓDIGO	DESCRIPCIÓN DEL BIEN MUEBLE	VALOR EN LIBROS
515010158 0003071927	CPU	16.149
515010158 0003071928	CPU	16.149
515010158 0003071929	CPU	16.149
515010158 0003071930	CPU	16.149
515010158 0003071931	CPU	16.149
515010158 0003071932	CPU	16.149
515010158 0003071933	CPU	16.149
515010158 0003071934	CPU	16.149
515010158 0003071935	CPU	16.149
515010158 0003071936	CPU SE LE INSTALO UNA TARJETA DE VIDEO PCI \$900 PROVEEDOR EDUARDO FELIPE ALONSO VARELA FACT No 4478	16.149
515010158 0003071940	CPU	16.205
515010158 0003071941	CPU	16.205
515010158 0003071942	CPU	16.205
515010158 0003071943	CPU	16.205
515010158 0003071945	COMPUTADORA PORTATIL	16.233
515010158 0003071959	CPU	16.269
515010158 0003071960	CPU	16.269
515010158 0003071961	CPU	16.269
515010158 0003071962	CPU	16.269
515010158 0003071963	CPU	16.269
515010158 0003071964	CPU	16.269
515010158 0003071965	CPU	16.269
515010158 0003071966	CPU	16.269
515010158 0003071967	CPU	16.269
515010158 0003071968	CPU	16.269
515010158 0003071969	CPU	16.269
515010158 0003071970	CPU	16.269
515010158 0003071971	CPU	16.269
515010158 0003071972	CPU	16.269
515010158 0003071973	CPU	16.269
515010158 0003071974	CPU	16.269
515010158 0003071975	CPU	16.269
515010158 0003071976	CPU	16.269
515010158 0003071977	CPU	16.269
515010158 0003071978	CPU	16.269
515010158 0003071979	CPU	16.269
515010158 0003071980	CPU	16.269
515010158 0003071981	CPU	16.269
515010158 0003071982	CPU	16.269
515010158 0003071988	CPU	16.282
515010158 0003071989	CPU	16.282
515010158 0003071990	CPU	16.282

GOBIERNO DEL ESTADO DE AGUASCALIENTES
SECRETARÍA DE FINANZAS
BIENES MUEBLES
AL 31 DE DICIEMBRE DE 2019
(PESOS)

CÓDIGO	DESCRIPCIÓN DEL BIEN MUEBLE	VALOR EN LIBROS
515010158 0003071991	CPU	16.282
515010158 0003071993	COMPUTADORA PORTATIL C/ MALETIN	16.284
515010158 0003071994	COMPUTADORA PORTATIL C/ MALETIN	16.284
515010158 0003071995	COMPUTADORA PORTATIL C/ MALETIN	16.284
515010158 0003071996	COMPUTADORA PORTATIL C/ MALETIN	16.284
515010158 0003071997	C.P.U.	16.291
515010158 0003071998	C.P.U.	16.291
515010158 0003071999	C.P.U.	16.291
515010158 0003072000	C.P.U.	16.291
515010158 0003072001	C.P.U.	16.291
515010158 0003072002	C.P.U.	16.291
515010158 0003072012	C.P.U.	16.309
515010158 0003072018	C.P.U.	16.378
515010158 0003072019	C.P.U.	16.378
515010158 0003072025	C.P.U.	16.378
515010158 0003072026	C.P.U.	16.378
515010158 0003072027	C.P.U.	16.378
515010158 0003072028	C.P.U.	16.378
515010158 0003072029	C.P.U.	16.378
515010158 0003072030	C.P.U.	16.378
515010158 0003072031	C.P.U.	16.378
515010158 0003072032	COMPUTADORA PORTATIL	16.400
515010158 0003072033	COMPUTADORA PORTATIL	16.402
515010158 0003072034	COMPUTADORA PORTATIL	16.402
515010158 0003072035	COMPUTADORA PORTATIL SE LE COMPRO ADAPTADOR S/N CN-ODF266-71615-65T-4063 SE LE COMPRO TECLADO NUMERICO USB S/N 1760093001254, SE INSTALO UNA MEMORIA RAM DE 2 G.B. DDR2 PC5300 PARA LAPTOP, SEGUN FACTURA 556, CON FECHA DEL 18 DE ABRIL DE 2013.	16.402
515010158 0003072065	COMPUTADORA PORTATIL PENTIUM M750	16.513
515010158 0003072067	COMPUTADORA PORTATIL CON MALETIN SINTETICO COLOR NEGRO	16.518
515010158 0003072077	CPU	16.632
515010158 0003072079	COMPUTADORA PORTATIL	16.655
515010158 0003072082	COMPUTADORA PORTATIL	16.655
515010158 0003072083	COMPUTADORA PORTATIL	16.655
515010158 0003072084	COMPUTADORA PORTATIL	16.655
515010158 0003072086	COMPUTADORA PORTATIL INCLUYE MALETIN	16.655
515010158 0003072092	CPU	16.675
515010158 0003072106	CLUSTER (SINCRONIZADOR DE ANTENAS MOTOROLA	16.700
515010158 0003072111	C.P.U.	16.760
515010158 0003072112	C.P.U.	16.760
515010158 0003072113	C.P.U.	16.765
515010158 0003072114	C.P.U.	16.765
515010158 0003072121	COMPUTADORA PORTAIL	16.784
515010158 0003072122	COMPUTADORA PORTAIL	16.784

GOBIERNO DEL ESTADO DE AGUASCALIENTES
SECRETARÍA DE FINANZAS
BIENES MUEBLES
AL 31 DE DICIEMBRE DE 2019
(PESOS)

CÓDIGO	DESCRIPCIÓN DEL BIEN MUEBLE	VALOR EN LIBROS
515010158 0003072123	COMPUTADORA PORTATIL, SE ASOCIA BOCINA EN BARRA MULTIMEDIA MARCA ACTECK SERIE 1020373005985. CON FACTURA A 289 CON FECHA DEL 24 SEPTIEMBRE 2013,	16 790
515010158 0003072129	COMPUTADORA PORTATIL	16.865
515010158 0003072130	COMPUTADORA PORTATIL	16.865
515010158 0003072141	COMPUTADORA PORTATIL	16.917
515010158 0003072143	CPU	16.932
515010158 0003072144	CPU	16.932
515010158 0003072145	CPU	16.932
515010158 0003072146	CPU	16.932
515010158 0003072147	CPU	16.932
515010158 0003072151	COMPUTADORA PORTATIL	16.995
515010158 0003072152	COMPUTADORA PORTATIL	16.995
515010158 0003072155	COMPUTADORA PORTATIL	16.997
515010158 0003072156	COMPUTADORA PORTATIL	16.997
515010158 0003072157	COMPUTADORA PORTATIL	16.997
515010158 0003072158	COMPUTADORA PORTATIL	16.997
515010158 0003072159	COMPUTADORA PORTATIL	16.997
515010158 0003072160	COMPUTADORA PORTATIL	16.997
515010158 0003072161	COMPUTADORA PORTATIL	16.997
515010158 0003072162	COMPUTADORA PORTATIL	16.997
515010158 0003072181	COMPUTADORA PORTATIL SATELITE	17 221
515010158 0003072182	COMPUTADORA PORTATIL SATELITE	17.221
515010158 0003072192	COMPUTADORA PORTATIL	17.289
515010158 0003072193	COMPUTADORA PORTATIL	17.289
515010158 0003072195	COMPUTADORA PORTATIL	17.289
515010158 0003072198	COMPUTADORA PORTATIL	17.289
515010158 0003072199	COMPUTADORA PORTATIL	17.289
515010158 0003072200	COMPUTADORA PORTATIL	17.289
515010158 0003072201	COMPUTADORA PORTATIL	17.289
515010158 0003072206	COMPUTADORA PORTATIL	17.289
515010158 0003072207	COMPUTADORA PORTATIL	17.289
515010158 0003072209	COMPUTADORA PORTATIL INCLUYE MALETIN	17.289
515010158 0003072210	COMPUTADORA PORTATIL INCLUYE MALETIN	17.289
515010158 0003072211	COMPUTADORA PORTATIL INCLUYE MALETIN	17.289
515010158 0003072212	COMPUTADORA PORTATIL INCLUYE MALETIN	17.289
515010158 0003072213	COMPUTADORA PORTATIL INCLUYE MALETIN	17.289
515010158 0003072214	COMPUTADORA PORTATIL INCLUYE MALETIN	17.289
515010158 0003072215	COMPUTADORA PORTATIL SE LE COMPRO PILA PARA S/N JP-0Y1338-48630-69C-0463 \$2499.99	17.289
515010158 0003072247	COMPUTADORA PORTATIL	17.399
515010158 0003072248	C.P.U.	17.399
515010158 0003072249	C.P.U.	17.399
515010158 0003072250	C.P.U.	17.399
515010158 0003072251	C.P.U.	17.399
515010158 0003072252	C.P.U.	17.399

GOBIERNO DEL ESTADO DE AGUASCALIENTES
SECRETARÍA DE FINANZAS
BIENES MUEBLES
AL 31 DE DICIEMBRE DE 2019
(PESOS)

CÓDIGO	DESCRIPCIÓN DEL BIEN MUEBLE	VALOR EN LIBROS
515010158 0003072253	C.P.U.	17.399
515010158 0003072301	COMPUTADORA PORTATIL	17.472
515010158 0003072302	COMPUTADORA PORTATIL	17.472
515010158 0003072303	COMPUTADORA PORTATIL	17.472
515010158 0003072304	COMPUTADORA PORTATIL	17.472
515010158 0003072305	COMPUTADORA PORTATIL	17.472
515010158 0003072306	COMPUTADORA PORTATIL	17.472
515010158 0003072311	COMPUTADORA PORTATIL CON MALETIN	17.500
515010158 0003072312	COMPUTADORA PORTATIL CON MALETIN	17.500
515010158 0003072313	COMPUTADORA PORTATIL CON MALETIN	17.500
515010158 0003072314	COMPUTADORA PORTATIL CON MALETIN	17.500
515010158 0003072315	COMPUTADORA PORTATIL CON MALETIN	17.500
515010158 0003072317	CPU	17.503
515010158 0003072318	CPU	17.503
515010158 0003072319	CPU	17.503
515010158 0003072320	CPU	17.503
515010158 0003072321	CPU	17.503
515010158 0003072322	CPU	17.503
515010158 0003072323	CPU	17.503
515010158 0003072324	CPU	17.503
515010158 0003072325	CPU	17.503
515010158 0003072326	CPU	17.503
515010158 0003072327	CPU	17.503
515010158 0003072328	CPU	17.503
515010158 0003072329	CPU	17.503
515010158 0003072334	CPU	17.551
515010158 0003072335	CPU	17.551
515010158 0003072336	CPU	17.551
515010158 0003072337	CPU	17.551
515010158 0003072338	CPU	17.551
515010158 0003072339	CPU	17.551
515010158 0003072340	CPU	17.551
515010158 0003072341	CPU	17.551
515010158 0003072342	CPU	17.551
515010158 0003072343	CPU	17.551
515010158 0003072344	CPU	17.551
515010158 0003072345	CPU	17.551
515010158 0003072346	CPU	17.551
515010158 0003072347	CPU	17.551
515010158 0003072348	CPU	17.551
515010158 0003072349	CPU	17.551
515010158 0003072350	CPU	17.551
515010158 0003072351	CPU	17.551

GOBIERNO DEL ESTADO DE AGUASCALIENTES
SECRETARÍA DE FINANZAS
BIENES MUEBLES
AL 31 DE DICIEMBRE DE 2019
(PESOS)

CÓDIGO	DESCRIPCIÓN DEL BIEN MUEBLE	VALOR EN LIBROS
515010158 0003072352	CPU	17.551
515010158 0003072353	CPU	17.551
515010158 0003072356	CPU	17.574
515010158 0003072357	CPU	17.574
515010158 0003072358	CPU	17.574
515010158 0003072359	CPU	17.574
515010158 0003072360	CPU	17.574
515010158 0003072361	CPU	17.574
515010158 0003072362	CPU	17.574
515010158 0003072363	CPU	17.574
515010158 0003072364	CPU	17.574
515010158 0003072365	CPU	17.574
515010158 0003072366	CPU	17.574
515010158 0003072367	CPU	17.574
515010158 0003072368	CPU	17.574
515010158 0003072369	CPU	17.574
515010158 0003072370	CPU	17.574
515010158 0003072371	CPU	17.574
515010158 0003072372	CPU	17.574
515010158 0003072373	CPU	17.574
515010158 0003072374	CPU	17.574
515010158 0003072375	CPU	17.574
515010158 0003072376	CPU	17.574
515010158 0003072377	CPU	17.574
515010158 0003072382	C.P.U.	17.595
515010158 0003072385	COMPUTADORA TOUCHSMART, PANTALLA LCD TACTIL HD DE 20"	17.617
515010158 0003072386	CPU	17.632
515010158 0003072387	CPU	17.632
515010158 0003072388	CPU	17.632
515010158 0003072389	CPU	17.632
515010158 0003072390	COMPUTADORA PORTATIL INCLUYE MALETIN	17.693
515010158 0003072391	COMPUTADORA PORTATIL INCLUYE MALETIN	17.693
515010158 0003072392	COMPUTADORA PORTATIL INCLUYE MALETIN	17.693
515010158 0003072402	CPU	17.771
515010158 0003072403	CPU	17.771
515010158 0003072404	CPU	17.771
515010158 0003072405	CPU	17.771
515010158 0003072406	CPU	17.771
515010158 0003072407	CPU	17.771
515010158 0003072408	CPU	17.771
515010158 0003072409	CPU	17.771
515010158 0003072410	CPU	17.771
515010158 0003072411	CPU	17.771

GOBIERNO DEL ESTADO DE AGUASCALIENTES
SECRETARÍA DE FINANZAS
BIENES MUEBLES
AL 31 DE DICIEMBRE DE 2019
(PESOS)

CÓDIGO	DESCRIPCIÓN DEL BIEN MUEBLE	VALOR EN LIBROS
515010158 0003072412	CPU	17.771
515010158 0003072413	CPU	17.771
515010158 0003072414	CPU	17.771
515010158 0003072415	CPU	17.771
515010158 0003072416	CPU	17.771
515010158 0003072417	CPU	17.771
515010158 0003072418	CPU	17.771
515010158 0003072419	CPU	17.771
515010158 0003072420	CPU	17.771
515010158 0003072421	CPU	17.771
515010158 0003072425	CPU	17.808
515010158 0003072426	CPU	17.808
515010158 0003072428	CPU	17.808
515010158 0003072430	CPU	17.808
515010158 0003072435	COMPUTADORA PORTATIL	17.849
515010158 0003072436	COMPUTADORA PORTATIL	17.849
515010158 0003072480	C.P.U.	18.055
515010158 0003072481	C.P.U.	18.055
515010158 0003072482	C.P.U.	18.055
515010158 0003072483	C.P.U.	18.055
515010158 0003072484	C.P.U.	18.055
515010158 0003072485	C.P.U.	18.055
515010158 0003072488	C.P.U.	18.100
515010158 0003072489	C.P.U.	18.100
515010158 0003072490	C.P.U.	18.100
515010158 0003072499	C.P.U.	18.149
515010158 0003072504	COMPUTADORA LAPTOP	18.162
515010158 0003072505	COMPUTADORA LAPTOP	18.162
515010158 0003072507	COMPUTADORA LAPTOP	18.162
515010158 0003072508	COMPUTADORA LAPTOP, SE ASOCIA ELIMINADOR DE CORRIENTE HP SERIE W99830EC926E34 CON FACTURA No. B8829 CON FECHA DEL 25 OCTUBRE 2013	18.162
515010158 0003072512	COMPUTADORA PORTATIL	18.232
515010158 0003072513	COMPUTADORA PORTATIL	18.232
515010158 0003072515	C.P.U.	18.260
515010158 0003072516	C.P.U.	18.260
515010158 0003072517	C.P.U.	18.260
515010158 0003072518	COMPUTADORA PORTATIL INCLUYE MICROSOFT OFFICE HOME BUSINESS 2013 EN ESPAÑOL Y MALETIN TECHZONE NEGRO	18.273
515010158 0003072519	COMPUTADORA PORTATIL INCLUYE MICROSOFT OFFICE HOME BUSINESS 2013 EN ESPAÑOL Y MALETIN TECHZONE NEGRO	18.273
515010158 0003072520	COMPUTADORA PORTATIL INCLUYE MICROSOFT OFFICE HOME BUSINESS 2013 EN ESPAÑOL Y MALETIN TECHZONE NEGRO	18.273
515010158 0003072521	COMPUTADORA PORTATIL INCLUYE MICROSOFT OFFICE HOME BUSINESS 2013 EN ESPAÑOL Y MALETIN TECHZONE NEGRO	18.273

GOBIERNO DEL ESTADO DE AGUASCALIENTES
SECRETARÍA DE FINANZAS
BIENES MUEBLES
AL 31 DE DICIEMBRE DE 2019
(PESOS)

CÓDIGO	DESCRIPCIÓN DEL BIEN MUEBLE	VALOR EN LIBROS
515010158 0003072522	COMPUTADORA PORTATIL INCLUYE MICROSOFT OFFICE HOME BUSINESS 2013 EN ESPAÑOL Y MALETIN TECHZONE NEGRO	18.273
515010158 0003072523	COMPUTADORA PORTATIL INCLUYE MICROSOFT OFFICE HOME BUSINESS 2013 EN ESPAÑOL Y MALETIN TECHZONE NEGRO	18.273
515010158 0003072524	COMPUTADORA PORTATIL INCLUYE MICROSOFT OFFICE HOME BUSINESS 2013 EN ESPAÑOL Y MALETIN TECHZONE NEGRO	18.273
515010158 0003072525	COMPUTADORA PORTATIL INCLUYE MICROSOFT OFFICE HOME BUSINESS 2013 EN ESPAÑOL Y MALETIN TECHZONE NEGRO	18.273
515010158 0003072529	CPU	18.315
515010158 0003072530	CPU	18.315
515010158 0003072533	CPU	18.328
515010158 0003072534	CPU	18.328
515010158 0003072535	CPU	18.328
515010158 0003072536	CPU	18.328
515010158 0003072537	CPU	18.328
515010158 0003072538	CPU	18.328
515010158 0003072539	CPU	18.328
515010158 0003072540	CPU	18.328
515010158 0003072541	CPU	18.328
515010158 0003072542	CPU	18.328
515010158 0003072543	CPU	18.328
515010158 0003072544	CPU	18.328
515010158 0003072545	CPU	18.328
515010158 0003072546	CPU	18.328
515010158 0003072547	CPU	18.328
515010158 0003072548	CPU	18.328
515010158 0003072549	CPU	18.328
515010158 0003072550	CPU	18.328
515010158 0003072551	CPU	18.328
515010158 0003072552	CPU	18.328
515010158 0003072555	CPU	18.352
515010158 0003072556	CPU	18.352
515010158 0003072557	CPU	18.352
515010158 0003072558	CPU	18.352
515010158 0003072559	CPU	18.352
515010158 0003072560	CPU	18.352
515010158 0003072561	CPU	18.352
515010158 0003072562	CPU	18.352
515010158 0003072563	CPU	18.352
515010158 0003072564	CPU	18.352
515010158 0003072565	CPU	18.352
515010158 0003072566	CPU	18.352
515010158 0003072567	CPU	18.352
515010158 0003072568	CPU	18.352
515010158 0003072569	CPU	18.352

GOBIERNO DEL ESTADO DE AGUASCALIENTES
SECRETARÍA DE FINANZAS
BIENES MUEBLES
AL 31 DE DICIEMBRE DE 2019
(PESOS)

CÓDIGO	DESCRIPCIÓN DEL BIEN MUEBLE	VALOR EN LIBROS
515010158 0003072570	CPU	18.352
515010158 0003072571	CPU	18.352
515010158 0003072572	CPU	18.352
515010158 0003072573	CPU	18.352
515010158 0003072574	CPU	18.352
515010158 0003072575	CPU	18.352
515010158 0003072576	CPU	18.352
515010158 0003072577	CPU	18.352
515010158 0003072578	CPU	18.352
515010158 0003072580	CPU	18.352
515010158 0003072581	CPU	18.352
515010158 0003072582	CPU	18.352
515010158 0003072583	CPU	18.352
515010158 0003072584	CPU	18.352
515010158 0003072585	CPU	18.352
515010158 0003072586	CPU	18.352
515010158 0003072587	CPU	18.352
515010158 0003072588	CPU	18.352
515010158 0003072590	CPU	18.352
515010158 0003072591	CPU	18.352
515010158 0003072592	CPU	18.352
515010158 0003072593	CPU	18.352
515010158 0003072594	CPU	18.352
515010158 0003072596	CPU COMPUTADORA DE ESCRITORIO.	18.371
515010158 0003072598	CPU	18.386
515010158 0003072599	CPU	18.386
515010158 0003072600	CPU	18.386
515010158 0003072601	CPU	18.386
515010158 0003072602	CPU	18.386
515010158 0003072603	CPU	18.386
515010158 0003072604	CPU	18.386
515010158 0003072605	CPU	18.386
515010158 0003072606	CPU	18.386
515010158 0003072607	CPU	18.386
515010158 0003072608	CPU	18.386
515010158 0003072609	CPU	18.386
515010158 0003072610	CPU	18.386
515010158 0003072611	CPU	18.386
515010158 0003072612	CPU	18.386
515010158 0003072613	CPU	18.386
515010158 0003072624	CPU	18.432
515010158 0003072633	CPU	18.522
515010158 0003072634	CPU	18.522

GOBIERNO DEL ESTADO DE AGUASCALIENTES
SECRETARÍA DE FINANZAS
BIENES MUEBLES
AL 31 DE DICIEMBRE DE 2019
(PESOS)

CÓDIGO	DESCRIPCIÓN DEL BIEN MUEBLE	VALOR EN LIBROS
515010158 0003072635	CPU	18.522
515010158 0003072636	CPU	18.522
515010158 0003072637	CPU	18.522
515010158 0003072638	CPU	18.522
515010158 0003072639	CPU	18.522
515010158 0003072640	CPU	18.522
515010158 0003072641	CPU	18.522
515010158 0003072642	CPU	18.522
515010158 0003072644	COMPUTADORA PORTATIL	18.537
515010158 0003072645	COMPUTADORA PORTATIL	18.537
515010158 0003072646	COMPUTADORA PORTATIL	18.537
515010158 0003072653	COMPUTADORA PORTATIL INCLUYE MALETIN	18.650
515010158 0003072655	CPU	18.669
515010158 0003072656	COMPUTADORA LAP TOP	18.675
515010158 0003072657	COMPUTADORA LAP TOP	18.675
515010158 0003072659	COMPUTADORA PORTATIL CON MALETIN	18.713
515010158 0003072660	COMPUTADORA PORTATIL CON MALETIN	18.713
515010158 0003072702	COMPUTADORA PORTATIL	18.737
515010158 0003072706	CPU	18.791
515010158 0003072716	C.P.U.	18.870
515010158 0003072717	COMPUTADORA PORTATIL CON MALETIN	18.888
515010158 0003072721	C.P.U.	18.918
515010158 0003072722	C.P.U.	18.918
515010158 0003072723	C.P.U.	18.918
515010158 0003072724	C.P.U.	18.918
515010158 0003072725	C.P.U.	18.918
515010158 0003072727	COMPUTADORA LAPTOP INCLUYE MALETIN	18.969
515010158 0003072728	COMPUTADORA LAPTOP INCLUYE MALETIN	18.969
515010158 0003072729	COMPUTADORA LAPTOP INCLUYE MALETIN	18.969
515010158 0003072732	COMPUTADORA LAPTOP INCLUYE MALETIN	18.969
515010158 0003072733	COMPUTADORA LAPTOP INCLUYE MALETIN	18.969
515010158 0003072734	COMPUTADORA LAPTOP INCLUYE MALETIN	18.969
515010158 0003072735	COMPUTADORA PORTATIL	18.969
515010158 0003072742	C,P,U,	19.038
515010158 0003072744	C.P.U.	19.082
515010158 0003072752	COMPUTADORA PORTATIL	19.107
515010158 0003072753	COMPUTADORA PORTATIL	19.107
515010158 0003072754	COMPUTADORA PORTATIL	19.107
515010158 0003072755	COMPUTADORA PORTATIL MEMORIA KINGSTON KTM-TP98828/1GB FACTURA 14544 A FECHA DEL 05/12/05	19.116
515010158 0003072756	COMPUTADORA PORTATIL, SE ASOCIA ADAPTADOR DE CORRIENTE MARCA MAC MODELO A 1344 SERIE C0443565CMLDJ96AQ	19.139
515010158 0003072768	COMPUTADORA PORTATIL	19.251
515010158 0003072770	COMPUTADORA	19.297

GOBIERNO DEL ESTADO DE AGUASCALIENTES
SECRETARÍA DE FINANZAS
BIENES MUEBLES
AL 31 DE DICIEMBRE DE 2019
(PESOS)

CÓDIGO	DESCRIPCIÓN DEL BIEN MUEBLE	VALOR EN LIBROS
515010158 0003072771	COMPUTADORA PORTATIL	19.314
515010158 0003072777	C.P.U.	19.397
515010158 0003072778	C.P.U.	19.441
515010158 0003072779	C.P.U.	19.441
515010158 0003072780	C.P.U.	19.441
515010158 0003072781	C.P.U.	19.441
515010158 0003072782	C.P.U.	19.441
515010158 0003072783	C.P.U.	19.441
515010158 0003072784	C.P.U.	19.441
515010158 0003072785	C.P.U.	19.441
515010158 0003072786	C.P.U.	19.441
515010158 0003072787	C.P.U.	19.441
515010158 0003072788	C.P.U.	19.441
515010158 0003072789	C.P.U.	19.441
515010158 0003072790	C.P.U.	19.441
515010158 0003072791	C.P.U.	19.441
515010158 0003072792	C.P.U.	19.441
515010158 0003072793	C.P.U.	19.441
515010158 0003072794	C.P.U.	19.441
515010158 0003072795	C.P.U.	19.441
515010158 0003072796	C.P.U.	19.441
515010158 0003072797	C.P.U.	19.441
515010158 0003072798	C.P.U.	19.441
515010158 0003072799	C.P.U.	19.441
515010158 0003072800	C.P.U.	19.441
515010158 0003072801	C.P.U.	19.441
515010158 0003072802	C.P.U.	19.441
515010158 0003072803	C.P.U.	19.441
515010158 0003072804	C.P.U.	19.441
515010158 0003072805	C.P.U.	19.441
515010158 0003072806	C.P.U.	19.441
515010158 0003072807	C.P.U.	19.441
515010158 0003072808	C.P.U.	19.441
515010158 0003072809	C.P.U.	19.441
515010158 0003072810	C.P.U.	19.441
515010158 0003072811	C.P.U.	19.441
515010158 0003072812	C.P.U.	19.441
515010158 0003072813	C.P.U.	19.441
515010158 0003072815	COMPUTADORA PORTATIL	19.487
515010158 0003072816	COMPUTADORA PORTATIL	19.487
515010158 0003072822	COMPUTADORA PORTATIL PENTIUM M750 LAP TOP	19.495
515010158 0003072829	C.P.U.	19.539
515010158 0003072830	C.P.U.	19.539

GOBIERNO DEL ESTADO DE AGUASCALIENTES
SECRETARÍA DE FINANZAS
BIENES MUEBLES
AL 31 DE DICIEMBRE DE 2019
(PESOS)

CÓDIGO	DESCRIPCIÓN DEL BIEN MUEBLE	VALOR EN LIBROS
515010158 0003072831	C.P.U.	19.539
515010158 0003072832	C.P.U.	19.539
515010158 0003072833	C.P.U.	19.539
515010158 0003072834	C.P.U.	19.539
515010158 0003072835	C.P.U.	19.539
515010158 0003072836	C.P.U.	19.539
515010158 0003072837	C.P.U.	19.539
515010158 0003072838	C.P.U.	19.539
515010158 0003072839	C.P.U.	19.539
515010158 0003072840	C.P.U.	19.539
515010158 0003072841	C.P.U.	19.539
515010158 0003072842	C.P.U.	19.539
515010158 0003072843	C.P.U.	19.539
515010158 0003072844	C.P.U.	19.539
515010158 0003072845	C.P.U.	19.539
515010158 0003072846	C.P.U.	19.539
515010158 0003072847	C.P.U.	19.539
515010158 0003072848	C.P.U.	19.539
515010158 0003072849	C.P.U.	19.539
515010158 0003072850	C.P.U.	19.539
515010158 0003072851	C.P.U.	19.539
515010158 0003072852	C.P.U.	19.539
515010158 0003072853	C.P.U.	19.539
515010158 0003072854	C.P.U.	19.539
515010158 0003072855	C.P.U.	19.539
515010158 0003072856	C.P.U.	19.539
515010158 0003072857	C.P.U.	19.539
515010158 0003072858	C.P.U.	19.539
515010158 0003072859	C.P.U.	19.539
515010158 0003072860	C.P.U.	19.539
515010158 0003072861	C.P.U.	19.539
515010158 0003072862	C.P.U.	19.539
515010158 0003072863	C.P.U.	19.539
515010158 0003072864	C.P.U.	19.539
515010158 0003072865	C.P.U.	19.539
515010158 0003072866	C.P.U.	19.539
515010158 0003072867	COMPUTADORA PORTATIL NOTEBOOK	19.544
515010158 0003072868	COMPUTADORA PORTATIL NOTEBOOK	19.544
515010158 0003072871	COMPUTADORA PORTATIL NOTEBOOK	19.544
515010158 0003072872	COMPUTADORA PORTATIL NOTEBOOK	19.544
515010158 0003072873	COMPUTADORA PORTATIL NOTEBOOK	19.544
515010158 0003072875	C.P.U.	19.550
515010158 0003072876	C.P.U.	19.550

GOBIERNO DEL ESTADO DE AGUASCALIENTES
SECRETARÍA DE FINANZAS
BIENES MUEBLES
AL 31 DE DICIEMBRE DE 2019
(PESOS)

CÓDIGO	DESCRIPCIÓN DEL BIEN MUEBLE	VALOR EN LIBROS
515010158 0003072880	COMPUTADORA LAP TOP	19.626
515010158 0003072881	COMPUTADORA LAP TOP	19.626
515010158 0003072882	COMPUTADORA LAP TOP	19.626
515010158 0003072883	COMPUTADORA LAP TOP	19.626
515010158 0003072891	COMPUTADORA PORTATIL CON MALETIN	19.750
515010158 0003072892	CPU (INTEL CI3 4GB RAM, 500 DD,WINDOWS 8 PRO DW7)	19.766
515010158 0003072893	CPU (INTEL CI3 4GB RAM, 500 DD,WINDOWS 8 PRO DW7)	19.766
515010158 0003072894	CPU (INTEL CI3 4GB RAM, 500 DD,WINDOWS 8 PRO DW7)	19.766
515010158 0003072895	CPU (INTEL CI3 4GB RAM, 500 DD,WINDOWS 8 PRO DW7)	19.766
515010158 0003072896	CPU (INTEL CI3 4GB RAM, 500 DD,WINDOWS 8 PRO DW7)	19.766
515010158 0003072897	CPU (INTEL CI3 4GB RAM, 500 DD,WINDOWS 8 PRO DW7)	19.766
515010158 0003072898	CPU (INTEL CI3 4GB RAM, 500 DD,WINDOWS 8 PRO DW7)	19.766
515010158 0003072899	CPU (INTEL CI3 4GB RAM, 500 DD,WINDOWS 8 PRO DW7)	19.766
515010158 0003072900	CPU (INTEL CI3 4GB RAM, 500 DD,WINDOWS 8 PRO DW7)	19.766
515010158 0003072901	CPU (INTEL CI3 4GB RAM, 500 DD,WINDOWS 8 PRO DW7)	19.766
515010158 0003072902	CPU (INTEL CI3 4GB RAM, 500 DD,WINDOWS 8 PRO DW7)	19.766
515010158 0003072903	CPU (INTEL CI3 4GB RAM, 500 DD,WINDOWS 8 PRO DW7)	19.766
515010158 0003072904	CPU (INTEL CI3 4GB RAM, 500 DD,WINDOWS 8 PRO DW7)	19.766
515010158 0003072905	CPU (INTEL CI3 4GB RAM, 500 DD,WINDOWS 8 PRO DW7)	19.766
515010158 0003072906	CPU	19.768
515010158 0003072907	CPU	19.768
515010158 0003072908	C.P.U.	19.782
515010158 0003072912	C.P.U.	19.782
515010158 0003072916	C.P.U.	19.782
515010158 0003072917	C.P.U.	19.782
515010158 0003072919	C.P.U.	19.782
515010158 0003072920	C.P.U.	19.782
515010158 0003072922	C.P.U.	19.782
515010158 0003072923	C.P.U.	19.782
515010158 0003072948	COMPUTADORA PORTATIL	19.998
515010158 0003072949	COMPUTADORA PORTATIL	19.999
515010158 0003072950	COMPUTADORA PORTATIL	19.999
515010158 0003072954	CPU	20.000
515010158 0003072965	COMPUTADORA PORTATIL	20.109
515010158 0003072966	COMPUTADORA PORTATIL	20.109
515010158 0003072970	COMPUTADORA PORTATIL	20.133
515010158 0003072971	COMPUTADORA PORTATIL	20.133
515010158 0003072972	COMPUTADORA PORTATIL	20.133
515010158 0003072975	COMPUTADORA PORTATIL (LAPTOP) INCLUYE MALETIN	20.168
515010158 0003072976	COMPUTADORA PORTATIL (LAPTOP) INCLUYE MALETIN	20.168
515010158 0003072977	COMPUTADORA PORTATIL (LAPTOP) INCLUYE MALETIN	20.168
515010158 0003072978	COMPUTADORA PORTATIL (LAPTOP) INCLUYE MALETIN	20.168
515010158 0003072979	C.P.U.	20.170

GOBIERNO DEL ESTADO DE AGUASCALIENTES
SECRETARÍA DE FINANZAS
BIENES MUEBLES
AL 31 DE DICIEMBRE DE 2019
(PESOS)

CÓDIGO	DESCRIPCIÓN DEL BIEN MUEBLE	VALOR EN LIBROS
515010158 0003072980	CPU	20.176
515010158 0003072981	CPU	20.176
515010158 0003072982	CPU	20.176
515010158 0003072983	CPU	20.176
515010158 0003072984	CPU	20.176
515010158 0003072985	CPU	20.184
515010158 0003072986	CPU	20.184
515010158 0003072987	COMPUTADORA LAPTOP	20.208
515010158 0003072988	COMPUTADORA LAPTOP	20.208
515010158 0003073032	CPU -PANTALLA INTEGRADA	20.300
515010158 0003073033	CPU	20.300
515010158 0003073037	COMPUTADORA PORTATIL	20.360
515010158 0003073041	CPU	20.443
515010158 0003073042	CPU	20.443
515010158 0003073048	COMPUTADORA PORTATIL	20.574
515010158 0003073435	COMPUTADORA PORTATIL	20.735
515010158 0003073436	COMPUTADORA PORTATIL	20.735
515010158 0003073439	COMPUTADORA PORTATIL	20.792
515010158 0003073440	COMPUTADORA PORTATIL	20.792
515010158 0003073441	CPU	20.845
515010158 0003073442	CPU	20.845
515010158 0003073443	CPU	20.845
515010158 0003073444	COMPUTADORA PORTATIL	20.863
515010158 0003073445	COMPUTADORA PORTATIL	20.863
515010158 0003073446	COMPUTADORA PORTATIL	20.863
515010158 0003073447	COMPUTADORA PORTATIL	20.863
515010158 0003073448	COMPUTADORA PORTATIL	20.863
515010158 0003073449	COMPUTADORA PORTATIL	20.863
515010158 0003073450	COMPUTADORA PORTATIL	20.863
515010158 0003073451	COMPUTADORA PORTATIL	20.863
515010158 0003073452	COMPUTADORA PORTATIL	20.863
515010158 0003073453	COMPUTADORA PORTATIL	20.863
515010158 0003073454	COMPUTADORA PORTATIL	20.863
515010158 0003073455	COMPUTADORA PORTATIL	20.863
515010158 0003073456	COMPUTADORA PORTATIL	20.863
515010158 0003073457	COMPUTADORA PORTATIL	20.863
515010158 0003073458	COMPUTADORA PORTATIL	20.863
515010158 0003073459	COMPUTADORA PORTATIL	20.863
515010158 0003073460	COMPUTADORA PORTATIL	20.863
515010158 0003073461	COMPUTADORA PORTATIL	20.863
515010158 0003073462	COMPUTADORA PORTATIL	20.863
515010158 0003073464	COMPUTADORA PORTATIL	20.875
515010158 0003073473	COMPUTADORA LAPTOP	21.028

GOBIERNO DEL ESTADO DE AGUASCALIENTES
SECRETARÍA DE FINANZAS
BIENES MUEBLES
AL 31 DE DICIEMBRE DE 2019
(PESOS)

CÓDIGO	DESCRIPCIÓN DEL BIEN MUEBLE	VALOR EN LIBROS
515010158 0003073480	COMPUTADORA PORTATIL	21.286
515010158 0003073481	COMPUTADORA PORTATIL	21.286
515010158 0003073482	COMPUTADORA PORTATIL	21.286
515010158 0003073483	COMPUTADORA PORTATIL	21.286
515010158 0003073484	COMPUTADORA PORTATIL	21.286
515010158 0003073498	C.P.U.	21.413
515010158 0003073499	C.P.U.	21.413
515010158 0003073525	COMPUTADORA PORTATIL SE LE INSTALO D. DURÍ DE 500 GB FACT. No 343 FOLIO SEFI/334/2013 \$ 957.35 SE LE INSTALO UNA MEMORIA KINGSTON MOD KTH-X3CS/4G RAM DE 4GB CON FACTURA No F5582 CON FECHA 14-07-15 \$ 1044.00	21.609
515010158 0003073586	CPU	21.709
515010158 0003073605	CPU	21.750
515010158 0003073606	CPU	21.750
515010158 0003073607	CPU	21.750
515010158 0003073608	CPU	21.750
515010158 0003073609	CPU	21.750
515010158 0003073610	CPU	21.750
515010158 0003073611	CPU	21.750
515010158 0003073612	CPU	21.750
515010158 0003073613	CPU	21.750
515010158 0003073614	CPU	21.750
515010158 0003073615	CPU	21.750
515010158 0003073617	CPU	21.750
515010158 0003073618	CPU	21.750
515010158 0003073619	CPU	21.750
515010158 0003073620	CPU	21.750
515010158 0003073621	CPU	21.750
515010158 0003073622	CPU	21.750
515010158 0003073623	CPU	21.750
515010158 0003073624	CPU	21.750
515010158 0003073625	CPU	21.750
515010158 0003073626	CPU	21.750
515010158 0003073627	CPU	21.750
515010158 0003073629	CPU	21.750
515010158 0003073630	CPU	21.750
515010158 0003073631	CPU	21.750
515010158 0003073632	CPU	21.750
515010158 0003073633	CPU	21.750
515010158 0003073634	CPU	21.750
515010158 0003073635	CPU	21.751
515010158 0003073636	CPU	21.751
515010158 0003073637	CPU	21.751
515010158 0003073638	CPU	21.751
515010158 0003073641	CPU	21.798

GOBIERNO DEL ESTADO DE AGUASCALIENTES
SECRETARÍA DE FINANZAS
BIENES MUEBLES
AL 31 DE DICIEMBRE DE 2019
(PESOS)

CÓDIGO	DESCRIPCIÓN DEL BIEN MUEBLE	VALOR EN LIBROS
515010158 0003073642	CPU	21.798
515010158 0003073643	CPU	21.798
515010158 0003073644	CPU	21.798
515010158 0003073645	CPU	21.798
515010158 0003073660	CPU	21.850
515010158 0003073663	C.P.U.	21.912
515010158 0003073664	C.P.U.	21.912
515010158 0003073668	COMPUTADORA PORTATIL	22.043
515010158 0003073674	COMPUTADORA PORTATIL	22.153
515010158 0003073675	COMPUTADORA PORTATIL	22.153
515010158 0003073676	COMPUTADORA PORTATIL	22.153
515010158 0003073708	C.P.U.	22.362
515010158 0003073716	COMPUTADORA PORTATIL	22.425
515010158 0003073720	COMPUTADORA	22.593
515010158 0003073721	COMPUTADORA	22.593
515010158 0003073722	COMPUTADORA	22.593
515010158 0003073723	COMPUTADORA PORTATIL INCLUYE MALETIN	22.598
515010158 0003073724	COMPUTADORA PORTATIL INCLUYE MALETIN SE LE ASIGNARON BOCINAS PORTATILES LOGITECH	22.598
515010158 0003073726	COMPUTADORA PORTATIL	22.700
515010158 0003073730	COMPUTADORA PORTATIL (INCLUYE MALETIN)	22.807
515010158 0003073732	COMPUTADORA PORTATIL LAP TOP	22.857
515010158 0003073733	COMPUTADORA PORTATIL LAP TOP, SE COMPRO MOUSE MARCA LOGITECH, MOD. M 185 SERIE: 1304LZ0G3HN8, SEGUN FACTURA No. 283498, CON FECHA DEL 17 DE MAYO DE 2013.	22.857
515010158 0003073772	COMPUTADORA INTELIGENTE CON PROCESADOR INTEGRADO EN MONITOR	23.120
515010158 0003073773	CPU	23.177
515010158 0003073780	CPU	23.226
515010158 0003073781	CPU	23.304
515010158 0003073782	CPU	23.304
515010158 0003073783	CPU	23.304
515010158 0003073784	CPU	23.304
515010158 0003073786	CPU	23.304
515010158 0003073787	CPU	23.304
515010158 0003073788	CPU	23.304
515010158 0003073789	CPU	23.304
515010158 0003073790	CPU	23.304
515010158 0003073791	CPU	23.304
515010158 0003073792	CPU	23.304
515010158 0003073794	CPU	23.304
515010158 0003073795	CPU	23.304
515010158 0003073802	COMPUTADORA PORTATIL (LAPTOP)	23.500
515010158 0003073803	COMPUTADORA PORTATIL (LAPTOP)	23.500
515010158 0003073804	COMPUTADORA PORTATIL (LAPTOP)	23.500
515010158 0003073811	CPU	23.731

GOBIERNO DEL ESTADO DE AGUASCALIENTES
SECRETARÍA DE FINANZAS
BIENES MUEBLES
AL 31 DE DICIEMBRE DE 2019
(PESOS)

CÓDIGO	DESCRIPCIÓN DEL BIEN MUEBLE	VALOR EN LIBROS
515010158 0003073812	CPU	23.731
515010158 0003073813	COMPUTADORA PORTATIL	23.747
515010158 0003073814	COMPUTADORA PORTATIL	23.747
515010158 0003073815	COMPUTADORA PORTATIL	23.747
515010158 0003073816	COMPUTADORA PORTATIL	23.747
515010158 0003073817	COMPUTADORA PORTATIL	23.747
515010158 0003073819	COMPUTADORA PORTATIL	23.747
515010158 0003073820	COMPUTADORA PORTATIL	23.747
515010158 0003073821	COMPUTADORA PORTATIL	23.747
515010158 0003073822	COMPUTADORA PORTATIL	23.747
515010158 0003073823	COMPUTADORA PORTATIL	23.747
515010158 0003073831	C.P.U.	23.766
515010158 0003073844	DESKTOP (MONITOR-CPU) INCLUYE MOUSE Y TECLADO	24.000
515010158 0003073847	CPU	24.111
515010158 0003073848	CPU	24.111
515010158 0003073855	COMPUTADORA DESKTOP MONITOR CON PROCESADOR	24.284
515010158 0003073869	COMPUTADORA PORTATIL	24.791
515010158 0003073876	CLUSTER (SINCRONIZADOR DE ANTENAS MOTOROLA	24.880
515010158 0003073877	COMPUTADORA PORTATIL CON MALETIN	24.895
515010158 0003073878	COMPUTADORA PORTATIL CON MALETIN	24.895
515010158 0003073891	COMPUTADORA LAPTOP INCLUYE: MALITIN VINIPIEL MARCA TECHZONE	25.535
515010158 0003074595	COMPUTADORA PORTATIL	25.896
515010158 0003074596	COMPUTADORA PORTATIL	25.896
515010158 0003074599	CPU MONITOR INTEGRADO	25.926
515010158 0003074601	CPU	26.065
515010158 0003074602	CPU	26.099
515010158 0003074603	CPU	26.099
515010158 0003074604	CPU	26.099
515010158 0003074606	CPU MONITOR INTEGRADO	26.134
515010158 0003074607	CPU MONITOR INTEGRADO	26.134
515010158 0003074609	COMPUTADORA PORTATIL	26.217
515010158 0003074618	COMPUTADORA PORTATIL	26.301
515010158 0003074622	COMPUTADORA PORTATIL	26.370
515010158 0003074631	COMPUTADORA PORTATIL INCLUYE MALETIN	26.623
515010158 0003074632	COMPUTADORA PORTATIL	26.644
515010158 0003074633	COMPUTADORA PORTATIL	26.644
515010158 0003074655	C.P.U.	27.000
515010158 0003074722	COMPUTADORA PORTATIL C/ MALETIN	27.625
515010158 0003074724	COMPUTADORA PORTATIL (INCLUYE MALETIN)	27.625
515010158 0003074725	COMPUTADORA PORTATIL (INCLUYE MALETIN)	27.625
515010158 0003074726	COMPUTADORA PORTATIL (INCLUYE MALETIN)	27.625
515010158 0003074727	COMPUTADORA PORTATIL (INCLUYE MALETIN) SE LE COMPRO TECLADO HP MOD 451020 CON S/N 44356 \$ 1182.27	27.625

GOBIERNO DEL ESTADO DE AGUASCALIENTES
SECRETARÍA DE FINANZAS
BIENES MUEBLES
AL 31 DE DICIEMBRE DE 2019
(PESOS)

CÓDIGO	DESCRIPCIÓN DEL BIEN MUEBLE	VALOR EN LIBROS
515010158 0003074730	COMPUTADORA PORTATIL	27.800
515010158 0003074731	COMPUTADORA PORTATIL	27.800
515010158 0003074732	COMPUTADORA PORTATIL	27.800
515010158 0003074746	C.P.U.	27.935
515010158 0003074756	COMPUTADORA PORTATIL	28.029
515010158 0003074760	CPU	28.129
515010158 0003074771	COMPUTADORA PORTATIL	28.620
515010158 0003074782	COMPUTADORA PORTATIL	28.932
515010158 0003074828	CPU C/BOCINAS CREATIVE	29.237
515010158 0003074829	COMPUTADORA PORTATIL	29.242
515010158 0003074886	IMAC COREI 5 3.5 QUAD CORE	30.400
515010158 0003074887	CPU	30.402
515010158 0003074902	C.P.U.	30.770
515010158 0003074906	C.P.U.	30.990
515010158 0003074909	C.P.U.	31.500
515010158 0003074910	C.P.U.	31.500
515010158 0003074911	C.P.U.	31.500
515010158 0003074957	COMPUTADORA PORTATIL CON MALETIN	32.808
515010158 0003074975	CPU	33.918
515010158 0003074976	CPU	33.918
515010158 0003074977	CPU	33.918
515010158 0003074978	CPU	33.918
515010158 0003074979	CPU	33.918
515010158 0003074980	CPU	33.918
515010158 0003074981	CPU	33.918
515010158 0003074982	CPU	33.918
515010158 0003074983	CPU	33.918
515010158 0003074984	CPU	33.918
515010158 0003074985	CPU	33.918
515010158 0003074986	CPU	33.918
515010158 0003074987	CPU	33.918
515010158 0003074988	CPU	33.918
515010158 0003074989	CPU	33.918
515010158 0003074996	COMPUTADORA PORTATIL LAPTOP	34.202
515010158 0003074997	COMPUTADORA PORTATIL LAPTOP	34.202
515010158 0003074998	COMPUTADORA PORTATIL LAPTOP SE LE COMPRO BATERIA DELL,S/N 769295 COSTO \$3132.00 SE LE COMPRO MINI MEMORIA USB 8GB SONY	34.202
515010158 0003075002	CPU	34.243
515010158 0003075094	COMPUTADORA PORTATIL	34.777
515010158 0003075095	COMPUTADORA PORTATIL	34.777
515010158 0003075103	COMPUTADORA PORTATIL TARJETA ULTRA BACE	34.903
515010158 0003075141	CPU	36.808
515010158 0003075142	CPU	36.808

GOBIERNO DEL ESTADO DE AGUASCALIENTES
SECRETARÍA DE FINANZAS
BIENES MUEBLES
AL 31 DE DICIEMBRE DE 2019
(PESOS)

CÓDIGO	DESCRIPCIÓN DEL BIEN MUEBLE	VALOR EN LIBROS
515010158 0003075143	CPU	36.808
515010158 0003075144	CPU	36.808
515010158 0003075145	CPU	36.808
515010158 0003075197	COMPUTADORA PORTATIL	37.584
515010158 0003075198	COMPUTADORA PORTATIL	37.584
515010158 0003075199	COMPUTADORA PORTATIL	37.584
515010158 0003075200	COMPUTADORA PORTATIL	37.584
515010158 0003075201	COMPUTADORA PORTATIL	37.584
515010158 0003075203	COMPUTADORA PORTATIL MAC BOOK	37.874
515010158 0003075225	COMPUTADORA PORTATIL	38.887
515010158 0003075226	COMPUTADORA PORTATIL	38.887
515010158 0003075272	C.P.U.	42.700
515010158 0003075310	C.P.U.	45.126
515010158 0003075369	COMPUTADORA DE ESCRITORIO	47.645
515010158 0003075540	CPU (CD ROOM BOCINAS)	55.354
515010158 0003075582	C.P.U.	60.000
515010158 0003075736	CPU	78.010
515010158 0003075737	CPU	78.010
515010158 0003075738	CPU	78.010
515010158 0003075892	CPU SE LE INSTALO FUENTE DE PODER Y MEMORIA RAM DE 1GB	115.500
515010158 0003075985	CPU	207.942
515010158 0003076000	CPU	226.350
515010158 0003076004	C.P.U.	230.000
515010158 0003076007	C.P.U	236.000
515010158 0003076008	C.P.U	236.000
515010158 0003076009	C.P.U	236.000
515010158 0003076013	CPU SE LE INSTALO FUENTE DE PODER Y MEMORIA RAM DE 1GB	239.188
515010158 0003076014	CPU SE LE INSTALO FUENTE DE PODER Y MEMORIA RAM DE 1GB	239.188
515010158 0003076015	CPU SE LE INSTALO FUENTE DE PODER Y MEMORIA RAM DE 1GB SE LE INSTALO FUENTE DE PODER INTERNA MARCA KMEX	239.188
515010158 0003076016	CPU SE LE INSTALO FUENTE DE PODER Y MEMORIA RAM DE 1GB	239.188
515010158 0003076017	CPU SE LE INSTALO FUENTE DE PODER Y MEMORIA RAM DE 1GB	239.188
515010158 0003076018	CPU SE LE INSTALO FUENTE DE PODER Y MEMORIA RAM DE 1GBSE LE INSTALO FUENTE DE PODER INTERNA MARCA KMEX	239.188
515010158 0003076019	CPU SE LE INSTALO FUENTE DE PODER Y MEMORIA RAM DE 1GBSE LE INSTALO FUENTE DE PODER INTERNA MARCA KMEX	239.188
515010158 0003076076	CLUSTER	360.180
515010158 0003076106	CPU INCLUYE BOCINAS	714.285
515010158 0003076107	CPU INCLUYE BOCINAS	714.285
515010158 0003076108	CPU INCLUYE BOCINAS	714.285
515010158 0003076109	CPU INCLUYE BOCINAS	714.285
515010158 0003076110	CPU INCLUYE BOCINAS	714.285
515010158 0003076111	CPU INCLUYE BOCINAS	714.285
515010158 0003076112	CPU INCLUYE BOCINAS	714.285

GOBIERNO DEL ESTADO DE AGUASCALIENTES
SECRETARÍA DE FINANZAS
BIENES MUEBLES
AL 31 DE DICIEMBRE DE 2019
(PESOS)

CÓDIGO	DESCRIPCIÓN DEL BIEN MUEBLE	VALOR EN LIBROS
515010158 0003076113	CPU INCLUYE BOCINAS	714.285
515010158 0003076114	CPU INCLUYE BOCINAS	714.285
515010158 0003076115	CPU INCLUYE BOCINAS	714.285
515010158 0003077437	C.P.U	1
515010158 0003077438	C.P.U	1
515010158 0003077439	C.P.U	1
515010158 0003077440	C.P.U	12.100
515010158 0003077441	C.P.U	1
515010158 0003077442	C.P.U	6.600
515010158 0003077443	C.P.U	6.600
515010158 0003077444	C.P.U (CD ROOM)	1
515010158 0003077445	C.P.U (CD ROOM)	1
515010158 0003077446	C.P.U (CD ROOM)	1
515010158 0003077447	C.P.U.	11.695
515010158 0003077448	C.P.U.	1
515010158 0003077449	C.P.U.	1
515010158 0003077450	C.P.U.	1
515010158 0003077451	C.P.U.	1
515010158 0003077455	C.P.U.	9.595
515010158 0003077456	C.P.U.	9.595
515010158 0003077457	C.P.U.	9.595
515010158 0003077466	C.P.U.	9.995
515010158 0003077467	C.P.U.	9.995
515010158 0003077468	C.P.U.	15.787
515010158 0003077469	C.P.U.	15.787
515010158 0003077470	C.P.U.	15.787
515010158 0003077471	C.P.U.	15.787
515010158 0003077472	C.P.U.	15.787
515010158 0003077473	C.P.U.	11.948
515010158 0003077474	C.P.U.	11.948
515010158 0003077475	C.P.U.	11.948
515010158 0003077477	C.P.U.	11.948
515010158 0003077478	C.P.U.	11.948
515010158 0003077479	C.P.U.	11.948
515010158 0003077480	C.P.U.	11.948
515010158 0003077481	C.P.U.	11.948
515010158 0003077482	C.P.U.	11.948
515010158 0003077483	C.P.U.	11.948
515010158 0003077484	C.P.U.	11.948
515010158 0003077485	C.P.U.	11.948
515010158 0003077486	C.P.U.	1
515010158 0003077499	C.P.U.	8.358
515010158 0003077500	C.P.U.	8.358

GOBIERNO DEL ESTADO DE AGUASCALIENTES
SECRETARÍA DE FINANZAS
BIENES MUEBLES
AL 31 DE DICIEMBRE DE 2019
(PESOS)

CÓDIGO	DESCRIPCIÓN DEL BIEN MUEBLE	VALOR EN LIBROS
515010158 0003077501	C.P.U.	8.358
515010158 0003077502	C.P.U.	8.358
515010158 0003077503	C.P.U.	8.358
515010158 0003077504	C.P.U.	8.358
515010158 0003077505	C.P.U.	8.358
515010158 0003077506	C.P.U.	8.358
515010158 0003077507	C.P.U.	8.358
515010158 0003077508	C.P.U.	8.358
515010158 0003077509	C.P.U.	8.358
515010158 0003077510	C.P.U.	8.358
515010158 0003077511	C.P.U.	1
515010158 0003077513	C.P.U.	1
515010158 0003077514	C.P.U.	1
515010158 0003077515	C.P.U.	1
515010158 0003077516	C.P.U.	1
515010158 0003077518	C.P.U.	1
515010158 0003077519	C.P.U.	1
515010158 0003077520	C.P.U.	1
515010158 0003077521	C.P.U.	1
515010158 0003077522	C.P.U.	1
515010158 0003077523	C.P.U.	1
515010158 0003077524	C.P.U.	1
515010158 0003077526	C.P.U.	1
515010158 0003077529	C.P.U.	1
515010158 0003077531	C.P.U.	1
515010158 0003077532	C.P.U.	1
515010158 0003077535	C.P.U.	1
515010158 0003077536	C.P.U.	1
515010158 0003077539	C.P.U.	1
515010158 0003077540	C.P.U.	1
515010158 0003077541	C.P.U.	1
515010158 0003077542	C.P.U.	1
515010158 0003077543	C.P.U.	1
515010158 0003077544	C.P.U.	1
515010158 0003077546	C.P.U.	1
515010158 0003077547	C.P.U.	1
515010158 0003077548	C.P.U.	1
515010158 0003077549	C.P.U.	1
515010158 0003077550	C.P.U.	1
515010158 0003077551	C.P.U.	1
515010158 0003077552	C.P.U.	1
515010158 0003077553	C.P.U.	1
515010158 0003077554	C.P.U.	1

GOBIERNO DEL ESTADO DE AGUASCALIENTES
SECRETARÍA DE FINANZAS
BIENES MUEBLES
AL 31 DE DICIEMBRE DE 2019
(PESOS)

CÓDIGO	DESCRIPCIÓN DEL BIEN MUEBLE	VALOR EN LIBROS
515010158 0003077555	C.P.U.	1
515010158 0003077556	C.P.U.	1
515010158 0003077559	C.P.U.	1
515010158 0003077561	C.P.U.	1
515010158 0003077562	C.P.U.	1
515010158 0003077563	C.P.U.	1
515010158 0003077564	C.P.U.	1
515010158 0003077566	C.P.U. ENSAMBLADO	7.096
515010158 0003077567	C.P.U. ENSAMBLADO INCLUYE BOCINAS	14.700
515010158 0003077568	C.P.U. ENSAMBLADO INCLUYE BOCINAS	14.700
515010158 0003077569	C.P.U. TIPO SERVIDOR	17.548
515010158 0003077570	COMPUTADORA PORTAL	1
515010158 0003077571	COMPUTADORA PORTATIL	1
515010158 0003077572	COMPUTADORA PORTATIL	1
515010158 0003077574	COMPUTADORA PORTATIL	1
515010158 0003077576	COMPUTADORA PORTATIL	1
515010158 0003077577	COMPUTADORA PORTATIL	22.247
515010158 0003077579	COMPUTADORA PORTATIL	18.716
515010158 0003077580	COMPUTADORA PORTATIL	1
515010158 0003077583	COMPUTADORA PORTATIL	17.610
515010158 0003077584	COMPUTADORA PORTATIL	17.610
515010158 0003077585	COMPUTADORA PORTATIL	17.800
515010158 0003077586	COMPUTADORA PORTATIL	17.800
515010158 0003077587	COMPUTADORA PORTATIL	17.800
515010158 0003077588	COMPUTADORA PORTATIL	17.800
515010158 0003077589	COMPUTADORA PORTATIL	17.800
515010158 0003077590	COMPUTADORA PORTATIL	17.800
515010158 0003077591	COMPUTADORA PORTATIL	15.830
515010158 0003077592	COMPUTADORA PORTATIL	15.830
515010158 0003077593	COMPUTADORA PORTATIL	15.830
515010158 0003077594	COMPUTADORA PORTATIL	15.830
515010158 0003077595	COMPUTADORA PORTATIL	15.830
515010158 0003077596	COMPUTADORA PORTATIL	15.830
515010158 0003077597	COMPUTADORA PORTATIL	19.225
515010158 0003077598	COMPUTADORA PORTATIL CON MOCHILA	20.971
515010158 0003077599	CPU	1
515010158 0003077600	CPU	1
515010158 0003077601	CPU	1
515010158 0003077602	CPU	1
515010158 0003077603	CPU	1
515010158 0003077604	CPU	1
515010158 0003077605	CPU	1
515010158 0003077606	CPU	1

GOBIERNO DEL ESTADO DE AGUASCALIENTES
SECRETARÍA DE FINANZAS
BIENES MUEBLES
AL 31 DE DICIEMBRE DE 2019
(PESOS)

CÓDIGO	DESCRIPCIÓN DEL BIEN MUEBLE	VALOR EN LIBROS
515010158 0003077607	CPU	1
515010158 0003077609	CPU	1
515010158 0003077611	CPU	10.000
515010158 0003077612	CPU	10.000
515010158 0003077613	CPU	10.000
515010158 0003077614	CPU	10.000
515010158 0003077615	CPU	10.000
515010158 0003077616	CPU	10.000
515010158 0003077617	CPU	1
515010158 0003077618	CPU	1
515010158 0003077629	CPU	1
515010158 0003077630	CPU	9.995
515010158 0003077631	CPU	17.227
515010158 0003077632	CPU	18.282
515010158 0003077633	CPU	14.013
515010158 0003077634	CPU	18.282
515010158 0003077635	CPU	11.600
515010158 0003077636	CPU	13.665
515010158 0003077637	CPU	11.600
515010158 0003077638	CPU	14.013
515010158 0003077639	CPU	13.665
515010158 0003077640	CPU	13.665
515010158 0003077641	CPU	13.665
515010158 0003077642	CPU	13.665
515010158 0003077643	CPU	11.600
515010158 0003077644	CPU	13.665
515010158 0003077645	CPU	11.600
515010158 0003077646	CPU	8.893
515010158 0003077647	CPU	8.893
515010158 0003077648	CPU	8.893
515010158 0003077649	CPU	8.893
515010158 0003077650	CPU	8.893
515010158 0003077651	CPU	14.300
515010158 0003077652	CPU	1
515010158 0003077653	CPU	1
515010158 0003077654	CPU	1
515010158 0003077655	CPU	1
515010158 0003077656	CPU	1
515010158 0003077657	CPU	1
515010158 0003077658	CPU	1
515010158 0003077659	CPU	1
515010158 0003077660	CPU	1
515010158 0003077661	CPU	1

GOBIERNO DEL ESTADO DE AGUASCALIENTES
SECRETARÍA DE FINANZAS
BIENES MUEBLES
AL 31 DE DICIEMBRE DE 2019
(PESOS)

CÓDIGO	DESCRIPCIÓN DEL BIEN MUEBLE	VALOR EN LIBROS
515010158 0003077662	CPU	1
515010158 0003077663	CPU	18.000
515010158 0003077664	CPU (KIT MULTIMEDIA)	1
515010158 0003077665	CPU (CD ROM Y BOCINAS)	1
515010158 0003077667	CPU CON CD ROOM 48274	1
515010158 0003077668	CPU CON CD ROOM 48278	1
515010158 0003077670	ESCRITORIO DE MADERA PARA COMPUTADORA Y C.P.U 1.20 * 6.60.	1.100
515010158 0003077671	SIN DESCRIPCION	1
515010158 0003086603	COMPUTADORA	20.764
515010158 0003086604	COMPUTADORA	20.764
515010158 0003086605	COMPUTADORA	20.764
515010158 0003086606	COMPUTADORA	20.764
515010158 0003086607	COMPUTADORA	20.764
515010158 0003086608	COMPUTADORA	20.764
515010158 0003086609	COMPUTADORA	20.764
515010158 0003086610	COMPUTADORA	20.764
515010158 0003086611	COMPUTADORA	20.764
515010158 0003086612	COMPUTADORA	20.764
515010158 0003086613	COMPUTADORA	20.764
515010158 0003086614	COMPUTADORA	20.764
515010158 0003086615	COMPUTADORA	20.764
515010158 0003086616	COMPUTADORA	20.764
515010158 0003086617	COMPUTADORA	20.764
515010158 0003086618	COMPUTADORA	20.764
515010158 0003086619	CPU	20.764
515010158 0003086620	COMPUTADORA	20.764
515010158 0003086621	COMPUTADORA	20.764
515010158 0003086622	COMPUTADORA	20.764
515010158 0003086623	CPU	20.764
515010158 0003086624	COMPUTADORA	20.764
515010158 0003086625	COMPUTADORA	20.764
515010158 0003086626	COMPUTADORA	20.764
515010158 0003086627	COMPUTADORA	20.764
515010158 0003086628	COMPUTADORA	20.764
515010158 0003086629	COMPUTADORA	20.764
515010158 0003086630	COMPUTADORA	20.764
515010158 0003086631	COMPUTADORA	20.764
515010158 0003086632	COMPUTADORA	20.764
515010158 0003086633	COMPUTADORA	20.764
515010158 0003087380	COMPUTADORA	26.680
515010158 0003087409	CPU (SALA DE SCANE0)	14.787
515010158 0003087438	COMPUTADORA LAP TOP	16.078
515010158 0003087441	COMPUTADORA	15.078

GOBIERNO DEL ESTADO DE AGUASCALIENTES
SECRETARÍA DE FINANZAS
BIENES MUEBLES
AL 31 DE DICIEMBRE DE 2019
(PESOS)

CÓDIGO	DESCRIPCIÓN DEL BIEN MUEBLE	VALOR EN LIBROS
515010158 0003087442	COMPUTADORA	15.078
515010158 0003087443	COMPUTADORA	15.078
515010158 0003087444	COMPUTADORA	15.078
515010158 0003087445	COMPUTADORA	15.078
515010158 0003087446	COMPUTADORA	15.078
515010158 0003087447	COMPUTADORA	15.078
515010158 0003087448	COMPUTADORA	15.078
515010158 0003087449	COMPUTADORA	15.078
515010158 0003087450	COMPUTADORA	15.078
515010158 0003087451	COMPUTADORA	15.078
515010158 0003087452	COMPUTADORA	15.078
515010158 0003087453	COMPUTADORA	15.078
515010158 0003087454	COMPUTADORA	15.078
515010158 0003087455	COMPUTADORA	15.078
515010158 0003087456	COMPUTADORA	15.078
515010158 0003087457	COMPUTADORA	15.078
515010158 0003087458	COMPUTADORA	15.078
515010158 0003087459	COMPUTADORA	15.078
515010158 0003087460	COMPUTADORA	15.078
515010158 0003087461	COMPUTADORA	15.078
515010158 0003087462	COMPUTADORA	15.078
515010158 0003087463	COMPUTADORA	15.078
515010158 0003087464	COMPUTADORA	15.078
515010158 0003087465	COMPUTADORA	15.078
515010158 0003087492	COMPUTADORA	18.096
515010158 0003087493	COMPUTADORA	18.096
515010158 0003087494	COMPUTADORA	18.096
515010158 0003087495	COMPUTADORA	18.096
515010158 0003087496	COMPUTADORA	18.096
515010158 0003087497	COMPUTADORA	18.096
515010158 0003087498	COMPUTADORA	18.096
515010158 0003087499	COMPUTADORA	18.096
515010158 0003087500	COMPUTADORA	18.096
515010158 0003087501	COMPUTADORA	18.096
515010158 0003087502	COMPUTADORA	18.096
515010158 0003087503	COMPUTADORA	18.096
515010158 0003087504	COMPUTADORA	18.096
515010158 0003087505	COMPUTADORA	18.096
515010158 0003087506	COMPUTADORA	18.096
515010158 0003087507	COMPUTADORA	18.096
515010158 0003087508	COMPUTADORA	18.096
515010158 0003087509	COMPUTADORA	18.096
515010158 0003087510	COMPUTADORA	18.096

GOBIERNO DEL ESTADO DE AGUASCALIENTES
SECRETARÍA DE FINANZAS
BIENES MUEBLES
AL 31 DE DICIEMBRE DE 2019
(PESOS)

CÓDIGO	DESCRIPCIÓN DEL BIEN MUEBLE	VALOR EN LIBROS
515010158 0003087511	COMPUTADORA	18.096
515010158 0003087528	COMPUTADORA	59.682
515010158 0003087529	COMPUTADORA	39.208
515010158 0003090449	COMPUTADORA	20.673
515010158 0003090450	COMPUTADORA	20.673
515010158 0003090451	COMPUTADORA	20.673
515010158 0003090452	COMPUTADORA	20.673
515010158 0003090453	COMPUTADORA	20.673
515010158 0003090454	COMPUTADORA	20.673
515010158 0003090455	COMPUTADORA	20.674
515010158 0003090572	CPU/MONITOR	25.520
515010158 0003090573	CPU/MONITOR	25.520
515010158 0003090574	CPU/MONITOR	25.520
515010158 0003090575	CPU/MONITOR	25.520
515010158 0003090576	CPU/MONITOR	25.520
515010158 0003090577	CPU/MONITOR	25.520
515010158 0003090578	CPU/MONITOR	25.520
515010158 0003090579	CPU/MONITOR (AREA MEDICA)	25.520
515010158 0003090580	CPU/MONITOR	25.520
515010158 0003090581	CPU/MONITOR	25.520
515010158 0003090582	CPU/MONITOR	25.520
515010158 0003090583	CPU/MONITOR	25.520
515010158 0003090584	CPU/MONITOR	25.520
515010158 0003090585	CPU/MONITOR	25.520
515010158 0003090586	CPU/MONITOR	25.520
515010158 0003090587	CPU/MONITOR	25.520
515010158 0003090588	CPU/MONITOR	25.520
515010158 0003090589	CPU/MONITOR	25.520
515010158 0003090590	CPU/MONITOR	25.520
515010158 0003090591	CPU/MONITOR	25.520
515010158 0003090592	CPU/MONITOR	25.520
515010158 0003090593	CPU/MONITOR	25.520
515010158 0003090594	CPU/MONITOR	25.520
515010158 0003090595	COMPUTADORA	25.520
515010158 0003090596	CPU/MONITOR	25.520
515010158 0003090597	CPU/MONITOR	25.520
515010158 0003090598	CPU/MONITOR	25.520
515010158 0003090599	CPU/MONITOR	25.520
515010158 0003090600	CPU/MONITOR	25.520
515010158 0003090601	CPU/MONITOR	25.520
515010158 0003090602	CPU/MONITOR	25.520
515010158 0003090603	CPU/MONITOR	25.520
515010158 0003090604	COMPUTADORA	25.520

GOBIERNO DEL ESTADO DE AGUASCALIENTES
SECRETARÍA DE FINANZAS
BIENES MUEBLES
AL 31 DE DICIEMBRE DE 2019
(PESOS)

CÓDIGO	DESCRIPCIÓN DEL BIEN MUEBLE	VALOR EN LIBROS
515010158 0003090605	CPU/MONITOR	25.520
515010158 0003090606	CPU/MONITOR	25.520
515010158 0003090607	CPU/MONITOR	25.520
515010158 0003090608	CPU/MONITOR	25.520
515010158 0003090609	CPU/MONITOR	25.520
515010158 0003090610	CPU/MONITOR	25.520
515010158 0003090611	CPU/MONITOR	25.520
515010158 0003090612	CPU/MONITOR	25.520
515010158 0003090613	CPU/MONITOR	25.520
515010158 0003092461	CPU	21.181
515010158 0003092462	CPU	21.181
515010158 0003092463	CPU	21.181
515010158 0003092464	CPU	21.181
515010158 0003092465	CPU	21.181
515010158 0003092466	CPU	21.181
515010158 0003092467	CPU	21.181
515010158 0003092475	CPU	21.181
515010158 0003092476	CPU	21.181
515010158 0003092477	CPU	21.181
515010158 0003092517	MONITOR CON CPU INTEGRADO	6.032
515010158 0003092682	COMPUTADORA	22.057
515010158 0003092683	COMPUTADORA	22.057
515010158 0003092684	COMPUTADORA	22.057
515010158 0003092689	COMPUTADORA	19.720
515010158 0003092690	COMPUTADORA	19.720
515010158 0003092691	COMPUTADORA	19.720
515010158 0003092692	COMPUTADORA	19.720
515010158 0003092693	COMPUTADORA	19.720
515010158 0003092694	COMPUTADORA	19.720
515010158 0003092695	COMPUTADORA	19.720
515010158 0003092696	COMPUTADORA	19.720
515010158 0003092697	COMPUTADORA	19.720
515010158 0003092698	COMPUTADORA	19.720
515010158 0003092923	COMPUTADORA	17.632
515010158 0003092924	COMPUTADORA	17.632
515010158 0003092925	COMPUTADORA	17.632
515010158 0003092926	COMPUTADORA	17.632
515010158 0003092937	COMPUTADORA	23.316
515010158 0003092938	COMPUTADORA	23.316
515010158 0003092939	COMPUTADORA	23.316
515010158 0003092940	COMPUTADORA	23.316
515010158 0003092941	COMPUTADORA	23.316
515010158 0003092942	COMPUTADORA	23.316

GOBIERNO DEL ESTADO DE AGUASCALIENTES
SECRETARÍA DE FINANZAS
BIENES MUEBLES
AL 31 DE DICIEMBRE DE 2019
(PESOS)

CÓDIGO	DESCRIPCIÓN DEL BIEN MUEBLE	VALOR EN LIBROS
515010158 0003092943	COMPUTADORA	23.316
515010158 0003092944	COMPUTADORA	23.316
515010158 0003092945	COMPUTADORA	23.316
515010158 0003092946	COMPUTADORA	23.316
515010158 0003092947	COMPUTADORA	23.316
515010158 0003092948	COMPUTADORA	23.316
515010158 0003092949	COMPUTADORA	23.316
515010158 0003093035	COMPUTADORA	23.316
515010158 0003093036	COMPUTADORA	23.316
515010158 0003093037	COMPUTADORA	23.316
515010158 0003093038	COMPUTADORA	23.316
515010158 0003093039	COMPUTADORA	23.316
515010158 0003093040	COMPUTADORA	23.316
515010158 0003093041	COMPUTADORA	23.316
515010158 0003093042	COMPUTADORA	23.316
515010158 0003093043	COMPUTADORA	23.316
515010158 0003093044	COMPUTADORA	23.316
515010158 0003093045	COMPUTADORA	23.316
515010158 0003093046	COMPUTADORA	23.316
515010158 0003093047	COMPUTADORA	23.316
515010158 0003093062	COMPUTADORA	20.764
515010158 0003093063	COMPUTADORA	20.764
515010158 0003093064	COMPUTADORA	20.764
515010158 0003093065	COMPUTADORA	20.764
515010158 0003093066	COMPUTADORA	20.764
515010158 0003093067	COMPUTADORA	20.764
515010158 0003093068	COMPUTADORA	20.764
515010158 0003093069	COMPUTADORA	20.764
515010158 0003093070	COMPUTADORA	20.764
515010158 0003093071	COMPUTADORA	20.764
515010158 0003093072	COMPUTADORA	20.764
515010158 0003093073	COMPUTADORA	20.764
515010158 0003093074	COMPUTADORA	20.764
515010158 0003093075	COMPUTADORA	20.764
515010158 0003093076	COMPUTADORA	20.764
515010158 0003093077	COMPUTADORA	20.764
515010158 0003093428	COMPUTADORA	1
515010158 0003093429	COMPUTADORA	1
515010158 0003093430	COMPUTADORA	1
515010158 0003093431	COMPUTADORA	1
515010158 0003093432	COMPUTADORA	1
515010158 0003093433	COMPUTADORA	1
515010158 0003093470	COMPUTADORA	23.316

GOBIERNO DEL ESTADO DE AGUASCALIENTES
SECRETARÍA DE FINANZAS
BIENES MUEBLES
AL 31 DE DICIEMBRE DE 2019
(PESOS)

CÓDIGO	DESCRIPCIÓN DEL BIEN MUEBLE	VALOR EN LIBROS
515010158 0003093471	COMPUTADORA	23.316
515010158 0003093472	COMPUTADORA	23.316
515010158 0003093473	COMPUTADORA	23.316
515010158 0003093474	COMPUTADORA	23.316
515010158 0003093475	COMPUTADORA	23.316
515010158 0003093476	COMPUTADORA	23.316
515010158 0003093477	COMPUTADORA	23.316
515010158 0003093478	COMPUTADORA	23.316
515010158 0003093479	COMPUTADORA	23.316
515010158 0003093480	COMPUTADORA	23.316
515010158 0003093808	COMPUTADORA	1
515010158 0003094271	COMPUTADORA	19.720
515010158 0003094272	COMPUTADORA	19.720
515010158 0003094273	COMPUTADORA	19.720
515010158 0003094274	COMPUTADORA	19.720
515010158 0003094275	COMPUTADORA	19.720
515010158 0003094276	COMPUTADORA	19.720
515010158 0003094277	COMPUTADORA	19.720
515010158 0003094278	COMPUTADORA	19.720
515010158 0003094279	COMPUTADORA	19.720
515010158 0003094280	COMPUTADORA	19.720
515010158 0003094281	COMPUTADORA	19.720
515010158 0003094282	COMPUTADORA	19.720
515010158 0003094283	COMPUTADORA	19.720
515010158 0003094284	COMPUTADORA	19.720
515010158 0003094285	COMPUTADORA	19.720
515010158 0003094286	COMPUTADORA	19.720
515010158 0003094287	COMPUTADORA	19.720
515010158 0003094288	COMPUTADORA	19.720
515010158 0003094289	COMPUTADORA	19.720
515010158 0003094290	COMPUTADORA	19.720
515010158 0003094291	COMPUTADORA	19.720
515010158 0003094348	COMPUTADORA	29.348
515010158 0003094349	COMPUTADORA	29.348
515010158 0003094350	COMPUTADORA	29.348
515010158 0003094351	COMPUTADORA	29.348
515010158 0003094352	COMPUTADORA	29.348
515010158 0003094353	COMPUTADORA	29.348
515010158 0003094354	COMPUTADORA	29.348
515010158 0003094355	COMPUTADORA	29.348
515010158 0003094356	COMPUTADORA	29.348
515010158 0003094357	COMPUTADORA	29.348
515010158 0003094358	COMPUTADORA	29.348

GOBIERNO DEL ESTADO DE AGUASCALIENTES
SECRETARÍA DE FINANZAS
BIENES MUEBLES
AL 31 DE DICIEMBRE DE 2019
(PESOS)

CÓDIGO	DESCRIPCIÓN DEL BIEN MUEBLE	VALOR EN LIBROS
515010158 0003094359	COMPUTADORA	29.348
515010158 0003094360	COMPUTADORA	29.348
515010158 0003094361	COMPUTADORA	29.348
515010158 0003094362	COMPUTADORA	29.348
515010158 0003094363	COMPUTADORA	29.348
515010158 0003094364	COMPUTADORA	29.348
515010158 0003094365	COMPUTADORA	29.348
515010158 0003094366	COMPUTADORA	29.348
515010158 0003094367	COMPUTADORA	29.348
515010158 0003094368	COMPUTADORA	29.348
515010158 0003094369	COMPUTADORA	29.348
515010158 0003094370	COMPUTADORA	29.348
515010158 0003094371	COMPUTADORA	29.348
515010158 0003094372	COMPUTADORA	29.348
515010158 0003094744	COMPUTADORA	10.672
515010158 0003094745	COMPUTADORA	10.672
515010158 0003095103	COMPUTADORA	24.965
515010158 0003095104	COMPUTADORA	24.965
515010158 0003095105	COMPUTADORA	24.965
515010158 0003095106	COMPUTADORA	24.965
515010158 0003095107	COMPUTADORA	28.999
515010158 0003095236	COMPUTADORA	16.881
515010158 0003095237	COMPUTADORA	16.881
515010158 0003095238	COMPUTADORA	16.881
515010158 0003095239	COMPUTADORA	16.881
515010158 0003095240	COMPUTADORA	16.881
515010158 0003095241	COMPUTADORA	16.881
515010158 0003095242	COMPUTADORA	16.881
515010158 0003095243	COMPUTADORA	16.881
515010158 0003095244	COMPUTADORA	16.881
515010158 0003095245	COMPUTADORA	16.881
515010158 0003095246	COMPUTADORA	16.881
515010158 0003095247	COMPUTADORA	16.881
515010158 0003095248	COMPUTADORA	16.881
515010158 0003095249	COMPUTADORA	16.881
515010158 0003095250	COMPUTADORA	16.881
515010158 0003095251	COMPUTADORA	16.881
515010158 0003095252	COMPUTADORA	16.881
515010158 0003095253	COMPUTADORA	16.881
515010158 0003095254	COMPUTADORA	16.881
515010158 0003095255	COMPUTADORA	16.881
515010158 0003095421	COMPUTADORA	196.966
515010158 0003095422	COMPUTADORA	19.696

GOBIERNO DEL ESTADO DE AGUASCALIENTES
SECRETARÍA DE FINANZAS
BIENES MUEBLES
AL 31 DE DICIEMBRE DE 2019
(PESOS)

CÓDIGO	DESCRIPCIÓN DEL BIEN MUEBLE	VALOR EN LIBROS
515010158 0003095461	COMPUTADORA	22.847
515010158 0003095462	COMPUTADORA	22.847
515010158 0003096153	COMPUTADORA	15.775
515010158 0003096154	COMPUTADORA	15.775
515010158 0003096155	COMPUTADORA	15.775
515010158 0003096156	COMPUTADORA	15.775
515010158 0003096157	COMPUTADORA	15.775
515010158 0003096158	COMPUTADORA	15.775
515010158 0003096159	COMPUTADORA	15.775
515010158 0003096160	COMPUTADORA	15.775
515010158 0003096161	COMPUTADORA	20.724
515010158 0003096162	COMPUTADORA	20.724
515010158 0003096163	COMPUTADORA	20.724
515010158 0003096164	COMPUTADORA	20.724
515010158 0003096165	COMPUTADORA	20.724
515010158 0003096166	COMPUTADORA	20.724
515010158 0003096167	COMPUTADORA	20.724
515010158 0003096168	COMPUTADORA	15.775
515010158 0003096169	COMPUTADORA	15.775
515010158 0003096170	COMPUTADORA	15.775
515010158 0003096171	COMPUTADORA	15.775
515010158 0003096172	COMPUTADORA	15.775
515010158 0003096173	COMPUTADORA	15.775
515010158 0003096174	COMPUTADORA	15.775
515010158 0003096175	COMPUTADORA	15.775
515010158 0003096176	COMPUTADORA	15.775
515010158 0003096177	COMPUTADORA	15.775
515010158 0003096178	COMPUTADORA	15.775
515010158 0003096179	COMPUTADORA	15.775
515010158 0003096180	COMPUTADORA	15.775
515010158 0003096181	COMPUTADORA	20.724
515010158 0003096182	COMPUTADORA	20.724
515010158 0003096183	COMPUTADORA	20.724
515010158 0003096184	COMPUTADORA	20.724
515010158 0003096185	COMPUTADORA	20.724
515010158 0003096186	COMPUTADORA	20.724
515010158 0003096187	COMPUTADORA	20.724
515010158 0003096188	COMPUTADORA	20.724
515010158 0003096189	COMPUTADORA	20.724
515010158 0003096190	COMPUTADORA	20.724
515010158 0003096191	COMPUTADORA	20.724
515010158 0003096192	COMPUTADORA	20.724
515010158 0003096193	COMPUTADORA	20.724

GOBIERNO DEL ESTADO DE AGUASCALIENTES
SECRETARÍA DE FINANZAS
BIENES MUEBLES
AL 31 DE DICIEMBRE DE 2019
(PESOS)

CÓDIGO	DESCRIPCIÓN DEL BIEN MUEBLE	VALOR EN LIBROS
515010158 0003096194	COMPUTADORA	20.724
515010158 0003096214	COMPUTADORA	42.504
515010158 0003096215	COMPUTADORA	20.361
515010158 0003096216	COMPUTADORA	20.361
515010158 0003096217	COMPUTADORA	20.361
515010158 0003096218	COMPUTADORA	20.361
515010158 0003096219	COMPUTADORA	20.361
515010158 0003096220	COMPUTADORA	20.361
515010158 0003096366	COMPUTADORA	20.724
515010158 0003096367	COMPUTADORA	20.724
515010158 0003096608	COMPUTADORA	18.379
515010158 0003096609	COMPUTADORA	18.379
515010158 0003096610	COMPUTADORA	18.379
515010158 0003096611	COMPUTADORA	18.379
515010158 0003096625	COMPUTADORA	22.330
515010158 0003096626	COMPUTADORA	22.330
515010158 0003096627	COMPUTADORA	22.330
515010158 0003096628	COMPUTADORA	22.330
515010158 0003096629	COMPUTADORA	22.330
515010158 0003096630	COMPUTADORA	22.330
515010158 0003096631	COMPUTADORA	22.330
515010158 0003096632	COMPUTADORA	23.200
515010158 0003096633	COMPUTADORA	23.200
515010158 0003096634	COMPUTADORA	23.200
515010158 0003096635	COMPUTADORA	23.200
515010158 0003096636	COMPUTADORA	23.200
515010158 0003096637	COMPUTADORA	23.200
515010158 0003096640	COMPUTADORA	22.330
515010158 0003096641	COMPUTADORA	22.330
515010158 0003096661	COMPUTADORA	22.040
515010158 0003096662	COMPUTADORA	22.040
515010158 0003096663	COMPUTADORA	22.040
515010158 0003096664	COMPUTADORA	22.040
515010158 0003096665	COMPUTADORA	22.040
515010158 0003096666	COMPUTADORA	22.040
515010158 0003096667	COMPUTADORA	22.040
515010158 0003096668	COMPUTADORA	22.040
515010158 0003096669	COMPUTADORA	22.040
515010158 0003096670	COMPUTADORA	22.040
515010158 0003096671	COMPUTADORA	22.040
515010158 0003096672	COMPUTADORA	22.040
515010158 0003096673	COMPUTADORA	22.040
515010158 0003096674	COMPUTADORA	22.040

GOBIERNO DEL ESTADO DE AGUASCALIENTES
SECRETARÍA DE FINANZAS
BIENES MUEBLES
AL 31 DE DICIEMBRE DE 2019
(PESOS)

CÓDIGO	DESCRIPCIÓN DEL BIEN MUEBLE	VALOR EN LIBROS
515010158 0003096675	COMPUTADORA	22.040
515010158 0003096676	COMPUTADORA	22.040
515010158 0003096677	COMPUTADORA	22.040
515010158 0003096678	COMPUTADORA	22.040
515010158 0003096679	COMPUTADORA	22.040
515010158 0003096680	COMPUTADORA	22.040
515010158 0003096681	COMPUTADORA	22.040
515010158 0003096682	COMPUTADORA	22.040
515010158 0003096683	COMPUTADORA	22.040
515010158 0003096684	COMPUTADORA	22.040
515010158 0003096685	COMPUTADORA	22.040
515010158 0003096686	COMPUTADORA	22.040
515010158 0003096687	COMPUTADORA	22.040
515010158 0003096688	COMPUTADORA	22.040
515010158 0003096689	COMPUTADORA	22.040
515010158 0003096690	COMPUTADORA	22.040
515010158 0003096691	COMPUTADORA	22.040
515010158 0003096692	COMPUTADORA	22.040
515010158 0003096693	COMPUTADORA	22.040
515010158 0003096694	COMPUTADORA	22.040
515010158 0003096695	COMPUTADORA	22.040
515010158 0003096696	COMPUTADORA	22.040
515010158 0003096697	COMPUTADORA	22.040
515010158 0003096698	COMPUTADORA	22.040
515010158 0003096699	COMPUTADORA	22.040
515010158 0003096700	COMPUTADORA	22.040
515010158 0003096738	COMPUTADORA	22.587
515010158 0003096739	COMPUTADORA	22.587
515010158 0003096740	COMPUTADORA	22.587
515010158 0003096741	COMPUTADORA	22.587
515010158 0003096747	COMPUTADORA	20.361
515010158 0003096748	COMPUTADORA	20.361
515010158 0003096749	COMPUTADORA	20.361
515010158 0003096750	COMPUTADORA	20.361
515010158 0003096751	COMPUTADORA	20.361
515010158 0003096756	COMPUTADORA	22.587
515010158 0003096761	COMPUTADORA	20.361
515010158 0003096774	COMPUTADORA	20.598
515010158 0003096775	COMPUTADORA	20.598
515010158 0003096776	COMPUTADORA	20.598
515010158 0003096777	COMPUTADORA	20.598
515010158 0003097971	COMPUTADORA	26.703
515010158 0003098018	CPU	13.629

GOBIERNO DEL ESTADO DE AGUASCALIENTES
SECRETARÍA DE FINANZAS
BIENES MUEBLES
AL 31 DE DICIEMBRE DE 2019
(PESOS)

CÓDIGO	DESCRIPCIÓN DEL BIEN MUEBLE	VALOR EN LIBROS
515010158 0003098019	CPU	13.629
515010158 0003098020	CPU	13.629
515010158 0003098021	CPU	13.629
515010158 0003098022	CPU/MONITOR	13.629
515010158 0003098023	CPU/MONITOR	13.629
515010158 0003098024	CPU/MONITOR	13.629
515010158 0003098025	CPU/MONITOR	13.629
515010158 0003098026	CPU	13.629
515010158 0003098031	MINI COMPUTADORA	6.612
515010158 0003098364	COMPUTADORA	25.048
515010158 0003098367	COMPUTADORA	16.728
515010158 0003098481	CPU	24.939
515010158 0003098502	CPU	25.354
515010158 0003098503	CPU	25.354
515010158 0003098504	CPU	23.153
515010158 0003099763	COMPUTADORA	27.631
515010158 0003099764	COMPUTADORA	27.631
515010158 0003099766	COMPUTADORA	406.000
515010158 0003099767	COMPUTADORA	71.920
515010158 0003099768	COMPUTADORA	71.920
515010158 0003099769	COMPUTADORA	71.920
515010158 0003099770	COMPUTADORA	71.920
515010158 0003099771	COMPUTADORA	71.920
515010158 0003099772	COMPUTADORA	38.183
515010158 0003099773	COMPUTADORA	38.183
515010158 0003099774	COMPUTADORA	38.183
515010158 0003099775	COMPUTADORA	38.183
515010158 0003099776	COMPUTADORA	38.183
515010158 0003099806	COMPUTADORA	452.400
515010158 0003099809	COMPUTADORA	27.585
515010158 0003099810	COMPUTADORA	27.585
515010158 0003099811	COMPUTADORA	60.900
515010158 0003099812	COMPUTADORA	27.585
515010158 0003099813	COMPUTADORA	27.585
515010158 0003099814	COMPUTADORA	27.585
515010158 0003099815	COMPUTADORA	27.585
515010158 0003099816	COMPUTADORA	27.585
515010158 0003099817	COMPUTADORA	27.585
515010158 0003099818	COMPUTADORA	27.585
515010158 0003099819	COMPUTADORA	27.585
515010158 0003099820	COMPUTADORA	27.585
515010158 0003099821	COMPUTADORA	27.585
515010158 0003099822	COMPUTADORA	27.585

GOBIERNO DEL ESTADO DE AGUASCALIENTES
SECRETARÍA DE FINANZAS
BIENES MUEBLES
AL 31 DE DICIEMBRE DE 2019
(PESOS)

CÓDIGO	DESCRIPCIÓN DEL BIEN MUEBLE	VALOR EN LIBROS
515010158 0003099823	COMPUTADORA	27.585
515010158 0003099824	COMPUTADORA	27.585
515010158 0003099825	COMPUTADORA	27.585
515010158 0003099826	COMPUTADORA	27.585
515010158 0003099853	COMPUTADORA	25.265
515010158 0003099854	COMPUTADORA	25.265
515010158 0003099855	COMPUTADORA	20.625
515010158 0003099856	COMPUTADORA	20.625
515010158 0003099857	COMPUTADORA	20.625
515010158 0003099858	COMPUTADORA	20.625
515010158 0003099859	COMPUTADORA	20.625
515010158 0003099860	COMPUTADORA	20.625
515010158 0003099861	COMPUTADORA	20.625
515010158 0003099862	COMPUTADORA	20.625
515010158 0003099863	COMPUTADORA	20.625
515010158 0003099864	COMPUTADORA	17.075
515010158 0003099865	COMPUTADORA	17.075
515010158 0003099866	COMPUTADORA	17.075
515010158 0003099867	COMPUTADORA	17.075
515010158 0003099868	COMPUTADORA	17.075
515010158 0003099869	COMPUTADORA	17.075
515010158 0003099870	COMPUTADORA	17.075
515010158 0003099871	COMPUTADORA	17.075
515010158 0003099872	COMPUTADORA	17.075
515010158 0003099873	COMPUTADORA	17.075
515010158 0003099874	COMPUTADORA	17.075
515010158 0003099875	COMPUTADORA	17.075
515010158 0003099876	COMPUTADORA	17.075
515010158 0003099877	COMPUTADORA	17.058
515010158 0003099878	COMPUTADORA	17.058
515010158 0003099879	COMPUTADORA	17.058
515010158 0003099880	COMPUTADORA	17.058
515010158 0003099881	COMPUTADORA	17.058
515010158 0003100427	COMPUTADORA	18.987
515010158 0003100466	CPU	22.741
515010158 0003100902	CPU	39.968
515010158 0003100903	CPU	39.968
515010158 0003100904	CPU	39.968
515010158 0003100905	CPU	39.968
515010158 0003100906	CPU	39.968
515010158 0003100907	CPU	39.968
515010158 0003100908	CPU	39.968
515010158 0003100909	CPU	39.968

GOBIERNO DEL ESTADO DE AGUASCALIENTES
SECRETARÍA DE FINANZAS
BIENES MUEBLES
AL 31 DE DICIEMBRE DE 2019
(PESOS)

CÓDIGO	DESCRIPCIÓN DEL BIEN MUEBLE	VALOR EN LIBROS
515010158 0003100910	CPU	39.968
515010158 0003100911	CPU	39.968
515010158 0003100912	CPU	39.968
515010158 0003100913	CPU	39.968
515010158 0003100914	CPU	39.968
515010158 0003100915	CPU	39.968
515010158 0003100916	CPU	39.968
515010158 0003100917	CPU	39.968
515010158 0003100918	CPU	39.968
515010158 0003100919	CPU	39.968
515010158 0003100920	CPU	36.144
515010158 0003100921	CPU	36.144
515010158 0003100922	CPU	36.144
515010158 0003100923	CPU	36.144
515010158 0003100924	CPU	36.144
515010158 0003100925	CPU	36.144
515010158 0003101073	COMPUTADORA	13.514
515010158 0003101074	COMPUTADORA	13.514
515010158 0003101355	COMPUTADORA	1
515010158 0003101356	COMPUTADORA	1
515010158 0003101357	COMPUTADORA	1
515010158 0003101358	COMPUTADORA	1
515010158 0003101359	COMPUTADORA	1
515010158 0003101360	COMPUTADORA	1
515010158 0003101361	COMPUTADORA	1
515010158 0003101362	COMPUTADORA	1
515010158 0003101363	COMPUTADORA	1
515010158 0003101364	COMPUTADORA	1
515010158 0003101365	COMPUTADORA	1
515010158 0003101366	COMPUTADORA	1
515010158 0003101367	COMPUTADORA	1
515010158 0003101368	COMPUTADORA	1
515010158 0003101369	COMPUTADORA	1
515010158 0003101370	COMPUTADORA	1
515010158 0003101371	COMPUTADORA	1
515010158 0003101372	COMPUTADORA	1
515010158 0003101373	COMPUTADORA	1
515010158 0003101374	COMPUTADORA	1
515010158 0003101391	COMPUTADORA DE ESCRITORIO	22.155
515010158 0003101392	COMPUTADORA DE ESCRITORIO	22.155
515010158 0003101393	COMPUTADORA DE ESCRITORIO	22.155
515010158 0003101394	COMPUTADORA DE ESCRITORIO	22.155
515010158 0003101395	COMPUTADORA DE ESCRITORIO	22.155

GOBIERNO DEL ESTADO DE AGUASCALIENTES
SECRETARÍA DE FINANZAS
BIENES MUEBLES
AL 31 DE DICIEMBRE DE 2019
(PESOS)

CÓDIGO	DESCRIPCIÓN DEL BIEN MUEBLE	VALOR EN LIBROS
515010158 0003101396	COMPUTADORA DE ESCRITORIO	22.155
515010158 0003101431	COMPUTADORA	14.750
515010158 0003101432	COMPUTADORA	14.750
515010158 0003101798	COMPUTADORA	28.872
515010158 0003101799	COMPUTADORA	28.872
515010158 0003101800	COMPUTADORA	28.872
515010158 0003101801	COMPUTADORA	28.872
515010158 0003101802	COMPUTADORA	28.872
515010158 0003101803	COMPUTADORA	28.872
515010158 0003101804	COMPUTADORA	28.872
515010158 0003101805	COMPUTADORA	47.270
515010158 0003101806	COMPUTADORA	47.270
515010158 0003101807	COMPUTADORA	47.270
515010158 0003101819	COMPUTADORA	28.872
515010158 0003101820	COMPUTADORA	28.872
515010158 0003101821	COMPUTADORA	28.872
515010158 0003101822	COMPUTADORA	28.872
515010158 0003101823	COMPUTADORA	28.872
515010158 0003101824	COMPUTADORA	28.872
515010158 0003101825	COMPUTADORA	28.872
515010158 0003101826	COMPUTADORA	28.872
515010158 0003101827	COMPUTADORA	28.872
515010158 0003101828	COMPUTADORA	28.872
515010158 0003101871	COMPUTADORA	28.872
515010158 0003101872	COMPUTADORA	28.872
515010158 0003101873	COMPUTADORA	28.872
515010158 0003101874	COMPUTADORA	28.872
515010158 0003101875	COMPUTADORA	28.872
515010158 0003101876	COMPUTADORA	28.872
515010158 0003101877	COMPUTADORA	28.872
515010158 0003101878	COMPUTADORA	28.872
515010158 0003101879	COMPUTADORA	28.872
515010158 0003101880	COMPUTADORA	28.872
515010158 0003101881	COMPUTADORA	28.872
515010158 0003101882	COMPUTADORA	28.872
515010158 0003101883	COMPUTADORA	28.872
515010158 0003101884	COMPUTADORA	28.872
515010158 0003101885	COMPUTADORA	28.872
515010158 0003101886	COMPUTADORA	28.872
515010158 0003101887	COMPUTADORA	28.872
515010158 0003101888	COMPUTADORA	28.872
515010158 0003101889	COMPUTADORA	28.872
515010158 0003101890	COMPUTADORA	28.872

GOBIERNO DEL ESTADO DE AGUASCALIENTES
SECRETARÍA DE FINANZAS
BIENES MUEBLES
AL 31 DE DICIEMBRE DE 2019
(PESOS)

CÓDIGO	DESCRIPCIÓN DEL BIEN MUEBLE	VALOR EN LIBROS
515010158 0003101891	COMPUTADORA	28.872
515010158 0003101892	COMPUTADORA	28.872
515010158 0003101893	COMPUTADORA	28.872
515010158 0003101894	COMPUTADORA	28.872
515010158 0003101895	COMPUTADORA	28.872
515010158 0003101896	COMPUTADORA	28.872
515010158 0003101897	COMPUTADORA	28.872
515010158 0003101898	COMPUTADORA	28.872
515010158 0003101899	COMPUTADORA	28.872
515010158 0003101900	COMPUTADORA	28.872
515010158 0003101901	COMPUTADORA	28.872
515010158 0003101902	COMPUTADORA	28.872
515010158 0003101903	COMPUTADORA	28.872
515010158 0003101904	COMPUTADORA	28.872
515010158 0003101905	COMPUTADORA	28.872
515010158 0003101906	COMPUTADORA	28.872
515010158 0003101907	COMPUTADORA	28.872
515010158 0003101908	COMPUTADORA	28.872
515010158 0003101909	COMPUTADORA	28.872
515010158 0003101910	COMPUTADORA	28.872
515010158 0003101911	COMPUTADORA	28.872
515010158 0003101912	COMPUTADORA	28.872
515010158 0003101913	COMPUTADORA	28.872
515010158 0003101914	COMPUTADORA	28.872
515010158 0003101915	COMPUTADORA	28.872
515010158 0003101916	COMPUTADORA	28.872
515010158 0003101917	COMPUTADORA	28.872
515010158 0003101918	COMPUTADORA	28.872
515010158 0003101919	COMPUTADORA	28.872
515010158 0003101920	COMPUTADORA	28.872
515010158 0003101921	COMPUTADORA	28.872
515010158 0003101922	COMPUTADORA	28.872
515010158 0003101923	COMPUTADORA	28.872
515010158 0003101924	COMPUTADORA	28.872
515010158 0003101925	COMPUTADORA	28.872
515010158 0003101926	COMPUTADORA	28.872
515010158 0003101927	COMPUTADORA	28.872
515010158 0003101928	COMPUTADORA	28.872
515010158 0003101929	COMPUTADORA	28.872
515010158 0003101930	COMPUTADORA	28.872
515010158 0003101931	COMPUTADORA	28.872
515010158 0003101932	COMPUTADORA	28.872
515010158 0003101933	COMPUTADORA	28.872

GOBIERNO DEL ESTADO DE AGUASCALIENTES
SECRETARÍA DE FINANZAS
BIENES MUEBLES
AL 31 DE DICIEMBRE DE 2019
(PESOS)

CÓDIGO	DESCRIPCIÓN DEL BIEN MUEBLE	VALOR EN LIBROS
515010158 0003101934	COMPUTADORA	28.872
515010158 0003101935	COMPUTADORA	28.872
515010158 0003101936	COMPUTADORA	28.872
515010158 0003101937	COMPUTADORA	28.872
515010158 0003101938	COMPUTADORA	28.872
515010158 0003101939	COMPUTADORA	28.872
515010158 0003101940	COMPUTADORA	28.872
515010158 0003101941	COMPUTADORA	28.872
515010158 0003101942	COMPUTADORA	28.872
515010158 0003101943	COMPUTADORA	28.872
515010158 0003101944	COMPUTADORA	28.872
515010158 0003101945	COMPUTADORA	28.872
515010158 0003101946	COMPUTADORA	28.872
515010158 0003101947	COMPUTADORA	28.872
515010158 0003101948	COMPUTADORA	28.872
515010158 0003101949	COMPUTADORA	28.872
515010158 0003101950	COMPUTADORA	28.872
515010158 0003101951	COMPUTADORA	28.872
515010158 0003101952	COMPUTADORA	28.872
515010158 0003101953	COMPUTADORA	28.872
515010158 0003101959	COMPUTADORA	24.934
515010158 0003101960	COMPUTADORA	24.934
515010158 0003101961	COMPUTADORA	24.934
515010158 0003101962	COMPUTADORA	28.739
515010158 0003101963	COMPUTADORA	28.739
515010158 0003101965	COMPUTADORA	25.403
515010158 0003101968	COMPUTADORA	25.403
515010158 0003101969	COMPUTADORA	25.403
515010158 0003102066	COMPUTADORA	27.596
515010158 0003102067	COMPUTADORA	27.596
515010158 0003102068	COMPUTADORA	27.596
515010158 0003102069	COMPUTADORA	27.596
515010158 0003102070	COMPUTADORA	27.596
515010158 0003102071	COMPUTADORA	27.596
515010158 0003102072	COMPUTADORA	27.596
515010158 0003102073	COMPUTADORA	27.596
515010158 0003102074	COMPUTADORA	27.596
515010158 0003102075	COMPUTADORA	27.596
515010158 0003102076	COMPUTADORA	27.596
515010158 0003102077	COMPUTADORA	27.596
515010158 0003102078	COMPUTADORA	27.596
515010158 0003102079	COMPUTADORA	27.596
515010158 0003102080	COMPUTADORA	27.596

GOBIERNO DEL ESTADO DE AGUASCALIENTES
SECRETARÍA DE FINANZAS
BIENES MUEBLES
AL 31 DE DICIEMBRE DE 2019
(PESOS)

CÓDIGO	DESCRIPCIÓN DEL BIEN MUEBLE	VALOR EN LIBROS
515010158 0003102081	COMPUTADORA	27.596
515010158 0003102082	COMPUTADORA	27.596
515010158 0003102083	COMPUTADORA	27.596
515010158 0003102084	COMPUTADORA	27.596
515010158 0003102085	COMPUTADORA	27.596
515010158 0003102086	COMPUTADORA	27.596
515010158 0003102087	COMPUTADORA	27.596
515010158 0003102088	COMPUTADORA	27.596
515010158 0003102089	COMPUTADORA	27.596
515010158 0003102090	COMPUTADORA	27.596
515010158 0003102091	COMPUTADORA	27.596
515010158 0003102092	COMPUTADORA	27.596
515010158 0003102093	COMPUTADORA	27.596
515010158 0003102094	COMPUTADORA	27.596
515010158 0003103044	COMPUTADORA	34.568
515010158 0003103045	COMPUTADORA	34.568
515010158 0003103046	COMPUTADORA	34.568
515010158 0003103047	COMPUTADORA	34.568
515010158 0003103048	COMPUTADORA	34.568
515010158 0003103049	COMPUTADORA	34.568
515010158 0003103050	COMPUTADORA	34.568
515010158 0003103051	COMPUTADORA	34.568
515010158 0003103052	COMPUTADORA	34.568
515010158 0003103053	COMPUTADORA	34.568
515010158 0003103054	COMPUTADORA	34.568
515010158 0003103055	COMPUTADORA	34.568
515010158 0003103303	COMPUTADORA	25.520
515010158 0003103393	COMPUTADORA	22.179
515010158 0003103394	COMPUTADORA	22.179
515010158 0003103395	COMPUTADORA	22.179
515010158 0003103396	COMPUTADORA	22.179
515010158 0003103397	COMPUTADORA	22.179
515010158 0003103398	COMPUTADORA	22.179
515010158 0003103399	COMPUTADORA	22.179
515010158 0003103400	COMPUTADORA	22.179
515010158 0003103401	COMPUTADORA	35.496
515010158 0003103452	COMPUTADORA	30.730
515010158 0003103453	COMPUTADORA	30.730
515010158 0003103454	COMPUTADORA	30.730
515010158 0003103455	COMPUTADORA	30.730
515010158 0003103456	COMPUTADORA	30.730
515010158 0003103457	COMPUTADORA	30.730
515010158 0003103458	COMPUTADORA	30.730

GOBIERNO DEL ESTADO DE AGUASCALIENTES
SECRETARÍA DE FINANZAS
BIENES MUEBLES
AL 31 DE DICIEMBRE DE 2019
(PESOS)

CÓDIGO	DESCRIPCIÓN DEL BIEN MUEBLE	VALOR EN LIBROS
515010158 0003103459	COMPUTADORA	30.730
515010158 0003103460	COMPUTADORA	30.730
515010158 0003103461	COMPUTADORA	30.730
515010158 0003103462	COMPUTADORA	30.730
515010158 0003103463	COMPUTADORA	30.730
515010158 0003103464	COMPUTADORA	21.058
515010158 0003103465	COMPUTADORA	21.058
515010158 0003103466	COMPUTADORA	21.058
515010158 0003103467	COMPUTADORA	21.058
515010158 0003103468	COMPUTADORA	21.058
515010158 0003103469	COMPUTADORA	21.058
515010158 0003103470	COMPUTADORA	21.058
515010158 0003103471	COMPUTADORA	21.058
515010158 0003103472	COMPUTADORA	21.058
515010158 0003103473	COMPUTADORA	21.058
515010158 0003103504	COMPUTADORA	24.512
515010158 0003103505	COMPUTADORA	24.512
515010158 0003103506	COMPUTADORA	24.512
515010158 0003103507	COMPUTADORA	24.512
515010158 0003103508	COMPUTADORA	24.512
515010158 0003103509	COMPUTADORA	24.512
515010158 0003103510	COMPUTADORA	24.512
515010158 0003103511	COMPUTADORA	24.512
515010158 0003103512	COMPUTADORA	24.512
515010158 0003103513	COMPUTADORA	24.512
515010158 0003103514	COMPUTADORA	24.512
515010158 0003103515	COMPUTADORA	24.512
515010158 0003103516	COMPUTADORA	24.512
515010158 0003103517	COMPUTADORA	24.512
515010158 0003103518	COMPUTADORA	24.512
515010158 0003103519	COMPUTADORA	24.512
515010158 0003103520	COMPUTADORA	24.512
515010158 0003103521	COMPUTADORA	24.512
515010158 0003103522	COMPUTADORA	24.512
515010158 0003103523	COMPUTADORA	24.512
515010158 0003103524	COMPUTADORA	51.238
515010158 0003103525	COMPUTADORA	51.238
515010158 0003103735	COMPUTADORA	16.334
515010158 0003103743	COMPUTADORA	1
515010158 0003103744	COMPUTADORA	1
515010158 0003103745	COMPUTADORA	1
515010158 0003103746	COMPUTADORA	1
515010158 0003103747	COMPUTADORA	1

GOBIERNO DEL ESTADO DE AGUASCALIENTES
SECRETARÍA DE FINANZAS
BIENES MUEBLES
AL 31 DE DICIEMBRE DE 2019
(PESOS)

CÓDIGO	DESCRIPCIÓN DEL BIEN MUEBLE	VALOR EN LIBROS
515010158 0003103748	COMPUTADORA	1
515010158 0003103749	COMPUTADORA	1
515010158 0003103750	COMPUTADORA	1
515010158 0003103751	COMPUTADORA	1
515010158 0003103752	COMPUTADORA	1
515010158 0003103753	COMPUTADORA	1
515010158 0003103754	COMPUTADORA	1
515010158 0003103755	COMPUTADORA	1
515010158 0003103756	COMPUTADORA	1
515010158 0003103757	COMPUTADORA	1
515010158 0003103758	COMPUTADORA	1
515010158 0003103759	COMPUTADORA	1
515010158 0003103760	COMPUTADORA	1
515010158 0003103761	COMPUTADORA	1
515010158 0003103762	COMPUTADORA	1
515010158 0003103763	COMPUTADORA	1
515010158 0003103764	COMPUTADORA	1
515010158 0003103765	COMPUTADORA	1
515010158 0003103766	COMPUTADORA	1
515010158 0003103767	COMPUTADORA	1
515010158 0003103768	COMPUTADORA	1
515010158 0003103769	COMPUTADORA	1
515010158 0003103770	COMPUTADORA	1
515010158 0003103771	COMPUTADORA	1
515010158 0003103772	COMPUTADORA	1
515010158 0003103773	COMPUTADORA	1
515010158 0003103774	COMPUTADORA	1
515010158 0003103775	COMPUTADORA	1
515010158 0003103776	COMPUTADORA	1
515010158 0003103777	COMPUTADORA	1
515010158 0003103778	COMPUTADORA	1
515010158 0003103779	COMPUTADORA	1
515010158 0003103780	COMPUTADORA	1
515010158 0003103781	COMPUTADORA	1
515010158 0003103782	COMPUTADORA	1
515010158 0003103783	COMPUTADORA	1
515010158 0003103784	COMPUTADORA	1
515010158 0003103785	COMPUTADORA	1
515010158 0003103786	COMPUTADORA	1
515010158 0003103787	COMPUTADORA	2
515010158 0003103788	COMPUTADORA	1
515010158 0003103789	COMPUTADORA	1
515010158 0003103790	COMPUTADORA	1

GOBIERNO DEL ESTADO DE AGUASCALIENTES
SECRETARÍA DE FINANZAS
BIENES MUEBLES
AL 31 DE DICIEMBRE DE 2019
(PESOS)

CÓDIGO	DESCRIPCIÓN DEL BIEN MUEBLE	VALOR EN LIBROS
515010158 0003103791	COMPUTADORA	1
515010158 0003103792	COMPUTADORA	1
515010158 0003103793	COMPUTADORA	1
515010158 0003103794	COMPUTADORA	1
515010158 0003103795	COMPUTADORA	1
515010158 0003103796	COMPUTADORA	1
515010158 0003103797	COMPUTADORA	1
515010158 0003103798	COMPUTADORA	1
515010158 0003103799	COMPUTADORA	1
515010158 0003103800	COMPUTADORA	1
515010158 0003103801	COMPUTADORA	1
515010158 0003103802	COMPUTADORA	1
515010158 0003103820	CPU	25.655
515010158 0003103821	CPU	25.655
515010158 0003103822	CPU	25.655
515010158 0003103823	CPU	25.655
515010158 0003103824	CPU	25.655
515010158 0003103825	CPU	25.655
515010158 0003103826	CPU	25.655
515010158 0003103827	CPU	25.655
515010158 0003103828	CPU	25.655
515010158 0003103829	CPU	25.655
515010158 0003103830	CPU	25.655
515010158 0003104048	COMPUTADORA	24.128
515010158 0003104049	COMPUTADORA	24.128
515010158 0003104050	COMPUTADORA	24.128
515010158 0003104051	COMPUTADORA	21.135
515010158 0003104052	COMPUTADORA	21.135
515010158 0003104053	COMPUTADORA	21.135
515010158 0003104054	COMPUTADORA PORTATIL	27.376
515010158 0003104055	COMPUTADORA PORTATIL	27.376
515010158 0003104056	COMPUTADORA PORTATIL	20.648
515010158 0003104057	COMPUTADORA	66.978
515010158 0003104058	COMPUTADORA	66.978
515010158 0003104150	COMPUTADORA	30.183
515010158 0003104151	COMPUTADORA	30.183
515010158 0003104440	COMPUTADORA	22.527
515010158 0003104680	COMPUTADORA	23.711
515010158 0003104681	COMPUTADORA	23.711
515010158 0003104690	COMPUTADORA	34.568
515010158 0003104791	COMPUTADORA	32.248
515010158 0003104792	COMPUTADORA	18.160
515010158 0003104793	COMPUTADORA	18.160

GOBIERNO DEL ESTADO DE AGUASCALIENTES
SECRETARÍA DE FINANZAS
BIENES MUEBLES
AL 31 DE DICIEMBRE DE 2019
(PESOS)

CÓDIGO	DESCRIPCIÓN DEL BIEN MUEBLE	VALOR EN LIBROS
515010158 0003104794	COMPUTADORA	18.160
515010158 0003104795	COMPUTADORA	18.160
515010158 0003104796	COMPUTADORA	18.160
515010158 0003104797	COMPUTADORA	18.160
515010158 0003104798	COMPUTADORA	18.160
515010158 0003104799	COMPUTADORA	18.160
515010158 0003104800	COMPUTADORA	18.160
515010158 0003104801	COMPUTADORA	18.160
515010158 0003104802	COMPUTADORA	18.160
515010158 0003104803	COMPUTADORA	18.160
515010158 0003104804	COMPUTADORA	18.160
515010158 0003104805	COMPUTADORA	18.160
515010158 0003104808	COMPUTADORA	32.248
515010158 0003104855	COMPUTADORA	32.248
515010158 0003104856	COMPUTADORA	32.248
515010158 0003104955	COMPUTADORA	15.660
515010158 0003104956	COMPUTADORA	15.660
515010158 0003104957	COMPUTADORA	15.660
515010158 0003104958	COMPUTADORA	15.660
515010158 0003104959	COMPUTADORA	15.660
515010158 0003104960	COMPUTADORA	15.660
515010158 0003104961	COMPUTADORA	15.660
515010158 0003104962	COMPUTADORA	15.660
515010158 0003104963	COMPUTADORA	15.660
515010158 0003104964	COMPUTADORA	15.660
515010158 0003104965	COMPUTADORA	15.660
515010158 0003104966	COMPUTADORA	15.660
515010158 0003104967	COMPUTADORA	15.660
515010158 0003104968	COMPUTADORA	15.660
515010158 0003104969	COMPUTADORA	15.660
515010158 0003107809	LAPTOP	1
515010158 0003107811	LAPTOP	1
515010158 0003109191	COMPUTADORA	28.845
515010158 0003109192	COMPUTADORA	22.577
515010158 0003109193	COMPUTADORA	22.577
515010158 0003109195	COMPUTADORA	49.880
515010158 0003109268	COMPUTADORA	13.095
515010158 0003109277	COMPUTADORA	22.295
515010158 0003109278	COMPUTADORA	22.295
515010158 0003109279	COMPUTADORA	22.295
515010158 0003109280	COMPUTADORA	22.295
515010158 0003109281	COMPUTADORA	22.295
515010158 0003109394	COMPUTADORA	27.956

GOBIERNO DEL ESTADO DE AGUASCALIENTES
SECRETARÍA DE FINANZAS
BIENES MUEBLES
AL 31 DE DICIEMBRE DE 2019
(PESOS)

CÓDIGO	DESCRIPCIÓN DEL BIEN MUEBLE	VALOR EN LIBROS
515010158 0003109395	COMPUTADORA	27.956
515010158 0003109396	COMPUTADORA	27.956
515010158 0003109397	COMPUTADORA	27.956
515010158 0003109398	COMPUTADORA	27.956
515010158 0003111191	COMPUTADORA	29.000
515010158 0003112125	COMPUTADORA	48.749
515010158 0003112127	COMPUTADORA	21.075
515010158 0003112130	COMPUTADORA	21.075
515010158 0003112362	COMPUTADORA	27.040
515010158 0003112375	COMPUTADORA	16.095
515010158 0003112457	COMPUTADORA	33.390
515010158 0003112458	COMPUTADORA	33.390
515010158 0003112459	COMPUTADORA	33.390
515010158 0003112460	COMPUTADORA	33.390
515010158 0003112461	COMPUTADORA	33.390
515010158 0003112462	COMPUTADORA	33.390
515010158 0003112463	COMPUTADORA	33.390
515010158 0003112464	COMPUTADORA	33.390
515010158 0003112465	COMPUTADORA	33.390
515010158 0003112466	COMPUTADORA	33.390
515010158 0003112467	COMPUTADORA	33.390
515010158 0003112468	COMPUTADORA	33.390
515010158 0003112469	COMPUTADORA	33.390
515010158 0003112470	COMPUTADORA	33.390
515010158 0003112471	COMPUTADORA	33.390
515010158 0003112472	COMPUTADORA	33.390
515010158 0003112473	COMPUTADORA	33.390
515010158 0003112474	COMPUTADORA	33.390
515010158 0003112475	COMPUTADORA	33.390
515010158 0003112476	COMPUTADORA	33.390
515010158 0003112477	COMPUTADORA	33.390
515010158 0003112478	COMPUTADORA	33.390
515010158 0003112479	COMPUTADORA	33.390
515010158 0003112480	COMPUTADORA	33.390
515010158 0003112481	COMPUTADORA	33.390
515010158 0003112482	COMPUTADORA	33.390
515010158 0003112483	COMPUTADORA	33.390
515010158 0003112484	COMPUTADORA	33.390
515010158 0003112485	COMPUTADORA	33.390
515010158 0003112486	COMPUTADORA	33.390
515010158 0003112526	COMPUTADORA	29.683
515010158 0003112527	COMPUTADORA	29.683
515010158 0003112528	COMPUTADORA	29.683

GOBIERNO DEL ESTADO DE AGUASCALIENTES
SECRETARÍA DE FINANZAS
BIENES MUEBLES
AL 31 DE DICIEMBRE DE 2019
(PESOS)

CÓDIGO	DESCRIPCIÓN DEL BIEN MUEBLE	VALOR EN LIBROS
515010158 0003112529	COMPUTADORA	29.683
515010158 0003112530	COMPUTADORA	29.683
515010158 0003112531	COMPUTADORA	29.683
515010158 0003112532	COMPUTADORA	29.683
515010158 0003112533	COMPUTADORA	29.683
515010158 0003112534	COMPUTADORA	29.683
515010158 0003112535	COMPUTADORA	29.683
515010158 0003112546	COMPUTADORA	29.766
515010158 0003112547	COMPUTADORA	29.766
515010158 0003112548	COMPUTADORA	29.766
515010158 0003112549	COMPUTADORA	29.766
515010158 0003112550	COMPUTADORA	29.766
515010158 0003112551	COMPUTADORA	29.766
515010158 0003112552	COMPUTADORA	29.766
515010158 0003112553	COMPUTADORA	29.766
515010158 0003112554	COMPUTADORA	29.766
515010158 0003112555	COMPUTADORA	29.766
515010158 0003112571	COMPUTADORA	29.766
515010158 0003112572	COMPUTADORA	29.766
515010158 0003112573	COMPUTADORA	29.766
515010158 0003112574	COMPUTADORA	29.766
515010158 0003112575	COMPUTADORA	29.766
515010158 0003112576	COMPUTADORA	29.766
515010158 0003112577	COMPUTADORA	29.766
515010158 0003112579	COMPUTADORA	44.085
515010158 0003112580	COMPUTADORA	44.085
515010158 0003112581	COMPUTADORA	44.085
515010158 0003112582	COMPUTADORA	44.085
515010158 0003112583	COMPUTADORA	44.085
515010158 0003112584	COMPUTADORA	178.118
515010158 0003112587	COMPUTADORA	29.766
515010158 0003112588	COMPUTADORA	29.766
515010158 0003112589	COMPUTADORA	26.854
515010158 0003112590	COMPUTADORA	29.766
515010158 0003112591	COMPUTADORA	29.766
515010158 0003112592	COMPUTADORA	29.766
515010158 0003112593	COMPUTADORA	29.766
515010158 0003112595	COMPUTADORA	27.318
515010158 0003112847	COMPUTADORA	38.106
515010158 0003112848	COMPUTADORA	38.106
515010158 0003112849	COMPUTADORA	38.106
515010158 0003112850	COMPUTADORA	38.106
515010158 0003112851	COMPUTADORA	38.106

GOBIERNO DEL ESTADO DE AGUASCALIENTES
SECRETARÍA DE FINANZAS
BIENES MUEBLES
AL 31 DE DICIEMBRE DE 2019
(PESOS)

CÓDIGO	DESCRIPCIÓN DEL BIEN MUEBLE	VALOR EN LIBROS
515010158 0003112852	COMPUTADORA	38.106
515010158 0003112853	COMPUTADORA	38.106
515010158 0003112854	COMPUTADORA	38.106
515010158 0003112855	COMPUTADORA	38.106
515010158 0003112856	COMPUTADORA	38.106
515010158 0003112857	COMPUTADORA	38.106
515010158 0003112858	COMPUTADORA	38.106
515010158 0003112859	COMPUTADORA	38.106
515010158 0003112860	COMPUTADORA	38.106
515010158 0003112861	COMPUTADORA	38.106
515010158 0003112862	COMPUTADORA	38.106
515010158 0003112863	COMPUTADORA	38.106
515010158 0003112864	COMPUTADORA	38.106
515010158 0003113047	COMPUTADORA	20.026
515010158 0003113048	COMPUTADORA	20.026
515010158 0003113634	COMPUTADORA	20.026
515010158 0003113635	COMPUTADORA	20.026
515010158 0003113640	COMPUTADORA	7.296
515010158 0003113641	COMPUTADORA	7.296
515010158 0003113642	COMPUTADORA	7.296
515010158 0003113643	COMPUTADORA	7.296
515010158 0003113644	COMPUTADORA	7.296
515010158 0003113645	COMPUTADORA	7.296
515010158 0003114072	COMPUTADORA	20.816
515010158 0003114089	COMPUTADORA	31.842
515010158 0003114090	COMPUTADORA	29.609
515010158 0003114091	COMPUTADORA	29.609
515010158 0003114092	COMPUTADORA	29.609
515010158 0003114093	COMPUTADORA	29.609
515010158 0003114094	COMPUTADORA	29.609
515010158 0003114303	COMPUTADORA	19.564
515010158 0003114304	COMPUTADORA	19.564
515010158 0003114674	COMPUTADORA	27.492
515010158 0003114675	COMPUTADORA	27.492
515010158 0003114676	COMPUTADORA	27.492
515010158 0003114677	COMPUTADORA	27.492
515010158 0003114678	COMPUTADORA	27.492
515010158 0003114679	COMPUTADORA	27.492
515010158 0003114680	COMPUTADORA	27.492
515010158 0003114681	COMPUTADORA	27.492
515010158 0003114682	COMPUTADORA	27.492
515010158 0003114683	COMPUTADORA	27.492
515010158 0003114684	COMPUTADORA	27.492

GOBIERNO DEL ESTADO DE AGUASCALIENTES
SECRETARÍA DE FINANZAS
BIENES MUEBLES
AL 31 DE DICIEMBRE DE 2019
(PESOS)

CÓDIGO	DESCRIPCIÓN DEL BIEN MUEBLE	VALOR EN LIBROS
515010158 0003114685	COMPUTADORA	27.492
515010158 0003114686	COMPUTADORA	38.106
515010158 0003114687	COMPUTADORA	38.106
515010158 0003114690	COMPUTADORA	29.458
515010158 0003114691	COMPUTADORA	29.458
515010158 0003114692	COMPUTADORA	29.458
515010158 0003114693	COMPUTADORA	29.458
515010158 0003114704	COMPUTADORA	29.458
515010158 0003114705	COMPUTADORA	29.458
515010158 0003114706	COMPUTADORA	29.458
515010158 0003114707	COMPUTADORA	29.458
515010158 0003114708	COMPUTADORA	29.458
515010158 0003114709	COMPUTADORA	29.458
515010158 0003114710	COMPUTADORA	29.458
515010158 0003114711	COMPUTADORA	29.458
515010158 0003114712	COMPUTADORA	29.458
515010158 0003114713	COMPUTADORA	29.458
515010158 0003114714	COMPUTADORA	29.458
515010158 0003114715	COMPUTADORA	29.458
515010158 0003114716	COMPUTADORA	29.458
515010158 0003114717	COMPUTADORA	29.458
515010158 0003114718	COMPUTADORA	29.458
515010158 0003114719	COMPUTADORA	29.458
515010158 0003114720	COMPUTADORA	29.458
515010158 0003114721	COMPUTADORA	29.458
515010158 0003114722	COMPUTADORA	29.458
515010158 0003114723	COMPUTADORA	29.458
515010158 0003114724	COMPUTADORA	29.458
515010158 0003114725	COMPUTADORA	29.458
515010158 0003114726	COMPUTADORA	29.458
515010158 0003114727	COMPUTADORA	29.458
515010158 0003114728	COMPUTADORA	29.458
515010158 0003114729	COMPUTADORA	29.458
515010158 0003114730	COMPUTADORA	29.458
515010158 0003114731	COMPUTADORA	29.458
515010158 0003114732	COMPUTADORA	29.458
515010158 0003114733	COMPUTADORA	29.458
515010158 0003114734	COMPUTADORA	29.458
515010158 0003114735	COMPUTADORA	29.458
515010158 0003114736	COMPUTADORA	29.458
515010158 0003114737	COMPUTADORA	29.458
515010158 0003114738	COMPUTADORA	29.458
515010158 0003114775	COMPUTADORA	16.360

GOBIERNO DEL ESTADO DE AGUASCALIENTES
SECRETARÍA DE FINANZAS
BIENES MUEBLES
AL 31 DE DICIEMBRE DE 2019
(PESOS)

CÓDIGO	DESCRIPCIÓN DEL BIEN MUEBLE	VALOR EN LIBROS
515010158 0003114776	COMPUTADORA	16.360
515010158 0003114777	COMPUTADORA	16.360
515010158 0003114991	COMPUTADORA TIPO PC	21.552
515010158 0003114992	COMPUTADORA TIPO PC	21.552
515010158 0003114993	COMPUTADORA TIPO PC	21.552
515010158 0003114994	COMPUTADORA TIPO PC	21.552
515010158 0003114995	COMPUTADORA TIPO PC	21.552
515010158 0003114996	COMPUTADORA TIPO PC	21.552
515010158 0003114997	COMPUTADORA TIPO PC	21.552
515010158 0003114998	COMPUTADORA TIPO PC	21.552
515010158 0003114999	COMPUTADORA TIPO LAPTOP	30.754
515010158 0003115000	COMPUTADORA TIPO LAPTOP	30.754
515010158 0003115007	COMPUTADORA WORKSTATION	75.638
515010158 0003115008	COMPUTADORA WORKSTATION	75.638
515010158 0003115009	COMPUTADORA WORKSTATION	75.638
515010158 0003115010	COMPUTADORA WORKSTATION	75.638
515010158 0003115011	COMPUTADORA	37.512
515010158 0003115012	COMPUTADORA	37.512
515010158 0003115013	COMPUTADORA	37.512
515010158 0003115014	COMPUTADORA	37.512
515010158 0003115015	COMPUTADORA	37.512
515010158 0003115016	COMPUTADORA	37.512
515010158 0003115017	COMPUTADORA	37.512
515010158 0003115018	COMPUTADORA	37.512
515010158 0003115019	COMPUTADORA	37.512
515010158 0003115020	COMPUTADORA	37.512
515010158 0003115021	COMPUTADORA	37.512
515010158 0003115022	COMPUTADORA	37.512
515010166 0003001402	NOBREAK	110.780
515010166 0003004113	NOBREAK	1.659
515010166 0003004114	NOBREAK	1.659
515010166 0003004115	NOBREAK	1.659
515010166 0003004116	NOBREAK	1.659
515010166 0003004117	NOBREAK	1.659
515010166 0003004118	NOBREAK	1.659
515010166 0003004119	NOBREAK	1.659
515010166 0003004120	NOBREAK	1.659
515010166 0003004121	NOBREAK	1.659
515010166 0003004122	NOBREAK	1.659
515010166 0003004123	NOBREAK	1.659
515010166 0003004124	NOBREAK	1.659
515010166 0003004125	NOBREAK	1.659
515010166 0003004126	NOBREAK	1.659

GOBIERNO DEL ESTADO DE AGUASCALIENTES
SECRETARÍA DE FINANZAS
BIENES MUEBLES
AL 31 DE DICIEMBRE DE 2019
(PESOS)

CÓDIGO	DESCRIPCIÓN DEL BIEN MUEBLE	VALOR EN LIBROS
515010166 0003004127	NOBREAK	1.659
515010166 0003004128	NOBREAK	1.659
515010166 0003004129	NOBREAK	1.659
515010166 0003012000	FUENTE PARA DISPOSITIVOS	1
515010166 0003015636	NO BRAKE	1
515010166 0003015637	NO BREAK	1
515010166 0003015638	NO BREAK	1
515010166 0003015639	NO BREAK	1
515010166 0003015640	NO BREAK	1
515010166 0003015641	NO BREAK	1
515010166 0003015642	NO BREAK	1
515010166 0003015645	NO BREAK	1
515010166 0003015647	NO BREAK	1
515010166 0003015648	NO BREAK	1
515010166 0003015649	NO BREAK	1
515010166 0003015650	NO BREAK	1
515010166 0003015653	NO BREAK	1
515010166 0003015654	NO BREAK	1
515010166 0003015655	NO BREAK	1
515010166 0003015656	NO BREAK	1
515010166 0003015657	NO BREAK	1
515010166 0003015658	NO BREAK	1
515010166 0003015659	NO BREAK	1
515010166 0003015660	NO BREAK	1
515010166 0003015661	NO BREAK	1
515010166 0003015662	NO BREAK	1
515010166 0003015664	NO BREAK	870
515010166 0003015665	NO BREAK	870
515010166 0003015670	NO BREAK	1
515010166 0003015671	NO BREAK	1
515010166 0003015674	NO BREAK	1
515010166 0003015676	NO BREAK	1
515010166 0003015678	NO BREAK	1
515010166 0003015679	NO BREAK	1
515010166 0003015681	NO BREAK	1
515010166 0003015682	NO BREAK	1
515010166 0003015683	NO BREAK	1
515010166 0003015684	NO BREAK	1
515010166 0003015685	NO BREAK	1
515010166 0003015686	NO BREAK	1
515010166 0003015687	NO BREAK	1
515010166 0003015691	NO BREAK	1
515010166 0003015693	NO BREAK	1

GOBIERNO DEL ESTADO DE AGUASCALIENTES
SECRETARÍA DE FINANZAS
BIENES MUEBLES
AL 31 DE DICIEMBRE DE 2019
(PESOS)

CÓDIGO	DESCRIPCIÓN DEL BIEN MUEBLE	VALOR EN LIBROS
515010166 0003015694	NO BREAK	1
515010166 0003015695	NO BREAK	1
515010166 0003015697	NO BREAK	1
515010166 0003015700	NO- BREAK	1
515010166 0003015701	NO BREAK (UNIDAD DE PONTENCIA INTERRUMPIBLE)	1
515010166 0003015702	NO BREAK 800VA	1
515010166 0003015706	NO BREAKS 1 KVA	1
515010166 0003015707	NO BREAKS 1 KVA	1
515010166 0003015708	NO BREAKS 1 KVA	1
515010166 0003015709	NOBREAK	1
515010166 0003015710	NOBREAK	1
515010166 0003015711	NOBREAK	1
515010166 0003015713	NOBREAK	1
515010166 0003015714	NOBREAK	1
515010166 0003015718	NOBREAK	1
515010166 0003015719	NOBREAK	1
515010166 0003015720	NOBREAK	1
515010166 0003015721	NOBREAK	1
515010166 0003015722	NOBREAK	1
515010166 0003015723	NOBREAK	1
515010166 0003015724	NOBREAK	1
515010166 0003015726	NOBREAK	1
515010166 0003015727	NOBREAK	1
515010166 0003015728	NOBREAK	1
515010166 0003015729	NOBREAK	1
515010166 0003015730	NOBREAK	1
515010166 0003015731	NOBREAK	1
515010166 0003015732	NOBREAK	1
515010166 0003015733	NOBREAK	1
515010166 0003015734	NOBREAK	1
515010166 0003015735	NOBREAK	1
515010166 0003015736	NOBREAK	1
515010166 0003015737	NOBREAK	1
515010166 0003015738	NOBREAK	1
515010166 0003015739	NOBREAK	1
515010166 0003015740	NOBREAK	1
515010166 0003015741	NOBREAK	1
515010166 0003015742	NOBREAK	1
515010166 0003015743	NOBREAK	1
515010166 0003015744	NOBREAK	1
515010166 0003015745	NOBREAK	1
515010166 0003015746	NOBREAK	1
515010166 0003015747	NOBREAK	1

GOBIERNO DEL ESTADO DE AGUASCALIENTES
SECRETARÍA DE FINANZAS
BIENES MUEBLES
AL 31 DE DICIEMBRE DE 2019
(PESOS)

CÓDIGO	DESCRIPCIÓN DEL BIEN MUEBLE	VALOR EN LIBROS
515010166 0003015748	NOBREAK	1
515010166 0003015749	NOBREAK	1
515010166 0003015750	NOBREAK	1
515010166 0003015751	NOBREAK	1
515010166 0003015752	NOBREAK	1
515010166 0003015753	NOBREAK	1
515010166 0003015754	NOBREAK	1
515010166 0003015755	NOBREAK	1
515010166 0003015756	NOBREAK	1
515010166 0003015757	NOBREAK	1
515010166 0003015758	NOBREAK	1
515010166 0003015759	NOBREAK	1
515010166 0003015760	NOBREAK	1
515010166 0003015761	NOBREAK	1
515010166 0003015762	NOBREAK	1
515010166 0003015765	NOBREAK	1
515010166 0003015766	NOBREAK	1
515010166 0003015767	NOBREAK	1
515010166 0003015768	NOBREAK	1
515010166 0003015770	NOBREAK	1
515010166 0003015772	NOBREAK	1
515010166 0003015773	NOBREAK	1
515010166 0003015774	NOBREAK	1
515010166 0003015776	NOBREAK UPS	1
515010166 0003017239	REGULADOR NO BREACK	1
515010166 0003017240	REGULADOR NO BREAK	1
515010166 0003041365	NO BREAK	217
515010166 0003041366	NO BREAK	217
515010166 0003041367	NO BREAK	217
515010166 0003041368	NO BREAK	217
515010166 0003041369	NO BREAK	217
515010166 0003041370	NO BREAK	217
515010166 0003041371	NO BREAK	217
515010166 0003041372	NO BREAK	217
515010166 0003041373	NO BREAK	217
515010166 0003041374	NO BREAK	217
515010166 0003041375	NO BREAK	217
515010166 0003041376	NO BREAK	217
515010166 0003048656	NO BREAK	572
515010166 0003050225	NO BREAK	754
515010166 0003050230	NO BREAK	754
515010166 0003050231	NO BREAK	754
515010166 0003050235	NO BREAK	754

GOBIERNO DEL ESTADO DE AGUASCALIENTES
SECRETARÍA DE FINANZAS
BIENES MUEBLES
AL 31 DE DICIEMBRE DE 2019
(PESOS)

CÓDIGO	DESCRIPCIÓN DEL BIEN MUEBLE	VALOR EN LIBROS
515010166 0003050241	NO BREAK	754
515010166 0003050245	NO BREAK	754
515010166 0003050478	NO BREAK	792
515010166 0003050479	NO BREAK	792
515010166 0003050480	NO BREAK	792
515010166 0003050481	NO BREAK	792
515010166 0003050482	NO BREAK	792
515010166 0003050483	NO BREAK	792
515010166 0003050484	NO BREAK	792
515010166 0003050485	NO BREAK	792
515010166 0003050486	NO BREAK	792
515010166 0003050487	NO BREAK	792
515010166 0003050488	NO BREAK	792
515010166 0003050489	NO BREAK	792
515010166 0003050490	NO BREAK	792
515010166 0003050491	NO BREAK	792
515010166 0003050492	NO BREAK	792
515010166 0003050493	NO BREAK	792
515010166 0003050494	NO BREAK	792
515010166 0003050495	NO BREAK	792
515010166 0003050496	NO BREAK	792
515010166 0003050497	NO BREAK	792
515010166 0003050498	NO BREAK	792
515010166 0003050499	NO BREAK	792
515010166 0003050500	NO BREAK	792
515010166 0003050501	NO BREAK	792
515010166 0003050698	NOBREAK	828
515010166 0003050833	NO BREAK	850
515010166 0003050843	NO BREAK	850
515010166 0003050844	NO BREAK	850
515010166 0003050845	NO BREAK	850
515010166 0003050846	NO BREAK	850
515010166 0003051179	NO BREAK	864
515010166 0003051184	NO BREAK UPS	868
515010166 0003051190	NO BREAK UPS	868
515010166 0003051193	NO BREAK UPS	868
515010166 0003051307	NO BREAK	887
515010166 0003051308	NO BREAK	887
515010166 0003051309	NO BREAK	887
515010166 0003051310	NO BREAK	887
515010166 0003051311	NO BREAK	887
515010166 0003052004	NO BREAK	966
515010166 0003052006	NO BREAK	966

GOBIERNO DEL ESTADO DE AGUASCALIENTES
SECRETARÍA DE FINANZAS
BIENES MUEBLES
AL 31 DE DICIEMBRE DE 2019
(PESOS)

CÓDIGO	DESCRIPCIÓN DEL BIEN MUEBLE	VALOR EN LIBROS
515010166 0003052100	NO BREAK	977
515010166 0003052112	NO BREAK	980
515010166 0003052113	NO BREAK	980
515010166 0003052115	NO BREAK	980
515010166 0003052116	NO BREAK	980
515010166 0003052147	NO BREAK	985
515010166 0003052409	NO BREAK	1.026
515010166 0003052587	NO BREAK	1.068
515010166 0003053113	NO BREAK CAPACIDAD900VA/500W	1.112
515010166 0003053114	NO BREAK CAPACIDAD900VA/500W	1.112
515010166 0003053173	NO BREAK	1.121
515010166 0003053174	NO BREAK	1.121
515010166 0003053175	NO BREAK	1.121
515010166 0003053263	NO BREAK	1.139
515010166 0003053897	NO-BREAK	1.224
515010166 0003053901	NO BREAK	1.226
515010166 0003054127	NO BREAK	1.265
515010166 0003054177	NO BEAK	1.270
515010166 0003054178	NO BEAK	1.270
515010166 0003054246	NO BREAK 500 VA 300 WATS	1.276
515010166 0003054578	NO BREAK	1.324
515010166 0003054579	NO BREAK	1.324
515010166 0003054580	NO BREAK	1.324
515010166 0003054582	NO BREAK	1.324
515010166 0003054583	NO BREAK	1.324
515010166 0003054584	NO BREAK	1.324
515010166 0003054585	NO BREAK	1.324
515010166 0003054586	NO BREAK	1.324
515010166 0003054589	NO BREAK	1.324
515010166 0003054590	NO BREAK	1.324
515010166 0003054591	NO BREAK	1.324
515010166 0003054592	NO BREAK	1.324
515010166 0003054593	NO BREAK	1.324
515010166 0003054595	NO BREAK	1.324
515010166 0003054596	NO BREAK	1.324
515010166 0003054598	NO BREAK	1.324
515010166 0003054599	NO BREAK	1.324
515010166 0003054601	NO BREAK	1.324
515010166 0003054602	NO BREAK	1.324
515010166 0003054603	NO BREAK	1.324
515010166 0003054604	NO BREAK	1.324
515010166 0003054605	NO BREAK	1.324
515010166 0003054607	NO BREAK	1.324

GOBIERNO DEL ESTADO DE AGUASCALIENTES
SECRETARÍA DE FINANZAS
BIENES MUEBLES
AL 31 DE DICIEMBRE DE 2019
(PESOS)

CÓDIGO	DESCRIPCIÓN DEL BIEN MUEBLE	VALOR EN LIBROS
515010166 0003054609	NO BREAK	1.324
515010166 0003054612	NO BREAK	1.324
515010166 0003054613	NO BREAK	1.324
515010166 0003054614	NO BREAK	1.324
515010166 0003054615	NO BREAK	1.324
515010166 0003054616	NO BREAK	1.324
515010166 0003054617	NO BREAK	1.324
515010166 0003054618	NO BREAK	1.324
515010166 0003054620	NO BREAK	1.324
515010166 0003054621	NO BREAK	1.324
515010166 0003054623	NO BREAK	1.324
515010166 0003054624	NO BREAK	1.324
515010166 0003054626	NO BREAK	1.324
515010166 0003054627	NO BREAK	1.324
515010166 0003054628	NO BREAK	1.324
515010166 0003054630	NO BREAK	1.324
515010166 0003054631	NO BREAK	1.324
515010166 0003054632	NO BREAK	1.324
515010166 0003054635	NO BREAK	1.324
515010166 0003054636	NO BREAK	1.324
515010166 0003054637	NO BREAK	1.324
515010166 0003054638	NO BREAK	1.324
515010166 0003054640	NO BREAK	1.324
515010166 0003054641	NO BREAK	1.324
515010166 0003054642	NO BREAK	1.324
515010166 0003054644	NO BREAK	1.324
515010166 0003054645	NO BREAK	1.324
515010166 0003054646	NO BREAK	1.324
515010166 0003054648	NO BREAK	1.324
515010166 0003054653	NO BREAK	1.324
515010166 0003054654	NO BREAK	1.324
515010166 0003054656	NO BREAK	1.324
515010166 0003054658	NO BREAK	1.324
515010166 0003054659	NO BREAK	1.324
515010166 0003055160	NO BREAK	1.385
515010166 0003055161	NO BREAK	1.385
515010166 0003055164	NO BREAK	1.385
515010166 0003055657	NO BREAK	1.455
515010166 0003055658	NO BREAK	1.455
515010166 0003056099	NO BREAK	1.485
515010166 0003056101	NO BREAK	1.485
515010166 0003056102	NO BREAK	1.485
515010166 0003056627	NO BREAK	1.566

GOBIERNO DEL ESTADO DE AGUASCALIENTES
SECRETARÍA DE FINANZAS
BIENES MUEBLES
AL 31 DE DICIEMBRE DE 2019
(PESOS)

CÓDIGO	DESCRIPCIÓN DEL BIEN MUEBLE	VALOR EN LIBROS
515010166 0003056628	NO BREAK	1.566
515010166 0003056629	NO BREAK	1.566
515010166 0003056630	NO BREAK	1.566
515010166 0003056631	NO BREAK	1.566
515010166 0003056632	NO BREAK.	1.566
515010166 0003057033	NO BREAK	1.609
515010166 0003057327	NO BREAK METALICO	1.657
515010166 0003057328	NO BREAK METALICO	1.657
515010166 0003057366	NO BREAK	1.678
515010166 0003057439	NO BREAK	1.707
515010166 0003058286	NO BREAK	1.825
515010166 0003058287	NO BREAK	1.825
515010166 0003059139	NO BREAK	2.000
515010166 0003059140	NO BREAK	2.000
515010166 0003059141	NO BREAK	2.000
515010166 0003059142	NO BREAK	2.000
515010166 0003059144	NO BREAK	2.000
515010166 0003059795	NO BREAK (REGULADOR)	2.250
515010166 0003060489	NO BREAK TRIPPLITE 1000 VA	2.413
515010166 0003060490	NO BREAK TRIPPLITE 1000VA	2.413
515010166 0003060851	NO BREAK	2.530
515010166 0003060962	NO BREAK 1200VA	2.607
515010166 0003060963	NO BREAK 1200VA	2.607
515010166 0003060964	NO BREAK 1200VA	2.607
515010166 0003060965	NO BREAK 1200VA	2.607
515010166 0003061229	NO BREAK	2.704
515010166 0003062035	NO- BREAK	3.071
515010166 0003062194	NO BREAK	3.171
515010166 0003062195	NO BREAK	3.171
515010166 0003062616	NO BREAK	3.413
515010166 0003062617	NO BREAK	3.413
515010166 0003062775	NO BREAK	3.550
515010166 0003062939	NO BREAK	3.620
515010166 0003063919	SISTEMA DE ENERGIA INTERRUMPIBLE	4.400
515010166 0003064338	NO BREAK	4.796
515010166 0003064940	NO BREAK	5.184
515010166 0003064941	NO BREAK	5.184
515010166 0003064942	NO BREAK	5.184
515010166 0003064943	NO BREAK	5.184
515010166 0003064944	NO BREAK	5.184
515010166 0003066298	NO BREAK	7.137
515010166 0003066505	NO BREAK SE LE COMPRARON KIT DE 2 BATERIAS RECARGABLESINTERNAS	7.524
515010166 0003067118	NO BREAK	8.187

GOBIERNO DEL ESTADO DE AGUASCALIENTES
SECRETARÍA DE FINANZAS
BIENES MUEBLES
AL 31 DE DICIEMBRE DE 2019
(PESOS)

CÓDIGO	DESCRIPCIÓN DEL BIEN MUEBLE	VALOR EN LIBROS
515010166 0003068758	NO BREAK	10.334
515010166 0003068759	NO BREAK	10.334
515010166 0003069081	NO BREAK	10.680
515010166 0003069082	NO BREAK	10.680
515010166 0003069083	NO BREAK	10.680
515010166 0003069084	NO BREAK	10.680
515010166 0003069085	NO BREAK	10.680
515010166 0003070402	NO BREAK LITESMART	13.070
515010166 0003071312	NO BREAK	14.580
515010166 0003073797	NO BREAK	23.453
515010166 0003074635	NO BREAK (UPS)	26.680
515010166 0003077422	MODULAR DE DIMMERS 12 CANALES	1
515010166 0003077423	MODULAR DE DIMMERS 12 CANALES	1
515010166 0003077424	MODULAR DE DIMMERS 12 CANALES	1
515010166 0003077425	MODULAR DE DIMMERS 12 CANALES	1
515010166 0003077426	MODULAR DE DIMMERS 12 CANALES	1
515010166 0003077427	MODULAR DE DIMMERS 12 CANALES	1
515010166 0003077429	NO BREAK	905
515010166 0003077430	NO BREAK	850
515010166 0003077432	NO BREAK	850
515010166 0003077433	NO BREAK	1
515010166 0003077434	NO BREAK	1
515010166 0003077435	NO BREAK	1
515010166 0003091092	NOBREAK	1.125
515010166 0003091093	NOBREAK	1.125
515010166 0003093450	NO-BREAK	1
515010166 0003098220	NOBREAK	1.255
515010166 0003098221	NOBREAK	1.255
515010166 0003098222	NOBREAK	1.255
515010166 0003098223	NOBREAK	1.255
515010166 0003098224	NOBREAK	1.255
515010166 0003098225	NOBREAK	1.255
515010166 0003098226	NOBREAK	1.255
515010166 0003098227	NOBREAK	1.255
515010166 0003101296	NOBREAK	4.698
515010166 0003101297	NOBREAK	4.698
515010166 0003103902	NOBREAK	760
515010166 0003103903	NOBREAK	760
515010166 0003103904	NOBREAK	760
515010166 0003103905	NOBREAK	760
515010166 0003103906	NOBREAK	760
515010166 0003103907	NOBREAK	760
515010166 0003103908	NOBREAK	760

GOBIERNO DEL ESTADO DE AGUASCALIENTES
SECRETARÍA DE FINANZAS
BIENES MUEBLES
AL 31 DE DICIEMBRE DE 2019
(PESOS)

CÓDIGO	DESCRIPCIÓN DEL BIEN MUEBLE	VALOR EN LIBROS
515010166 0003103909	NOBREAK	760
515010166 0003103910	NOBREAK	760
515010166 0003103911	NOBREAK	760
515010166 0003103912	NOBREAK	760
515010166 0003103913	NOBREAK	760
515010166 0003103914	NOBREAK	760
515010166 0003103915	NOBREAK	760
515010166 0003103916	NOBREAK	760
515010166 0003103917	NOBREAK	760
515010166 0003103918	NOBREAK	760
515010166 0003103919	NOBREAK	760
515010166 0003103920	NOBREAK	760
515010166 0003103921	NOBREAK	760
515010166 0003106325	NO BREAK	1
515010166 0003106893	NO BREAK	1
515010166 0003107475	NOBREAK	1
515010166 0003107664	NOBREAK	1
515010166 0003107677	NOBREAK	1
515010166 0003107689	NOBREAK	1
515010166 0003107821	NOBREAK	1
515010166 0003107828	NOBREAK	1
515010166 0003107842	NOBREAK	1
515010166 0003108022	NOBREAK	1
515010166 0003108075	NOBREAK	1
515010166 0003108115	NOBREAK	1
515010166 0003108120	NOBREAK	1
515010166 0003108133	NOBREAK	1
515010166 0003108204	NO BREAK DE 1000VA	1
515010166 0003108245	NO BREAK DE 1000 VA	1
515010166 0003108256	NO BREAK	1
515010166 0003109345	NOBREAK	35 664
515010166 0003110960	NOBREAK	37 634
515010166 0003111512	NOBREAK	2.581
515010166 0003111513	NOBREAK	2.581
515010166 0003111715	NOBREAK	2.023
515010166 0003114812	NOBREAK	1.917
515010166 0003114852	NOBREAK	1.015
515010166 0003114853	NOBREAK	1.015
515010166 0003114854	NOBREAK	1.015
515010166 0003114855	NOBREAK	1.015
515010166 0003114856	NOBREAK	1.015
515010166 0003114857	NOBREAK	1.015
515010166 0003114858	NOBREAK	1.015

GOBIERNO DEL ESTADO DE AGUASCALIENTES
SECRETARÍA DE FINANZAS
BIENES MUEBLES
AL 31 DE DICIEMBRE DE 2019
(PESOS)

CÓDIGO	DESCRIPCIÓN DEL BIEN MUEBLE	VALOR EN LIBROS
515010166 0003114859	NOBREAK	1.015
515010166 0003114860	NOBREAK	1.015
515010166 0003114861	NOBREAK	1.015
515010166 0003114862	NOBREAK	1.015
515010166 0003114863	NOBREAK	1.015
515010166 0003114864	NOBREAK	1.015
515010166 0003114865	NOBREAK	1.015
515010166 0003114866	NOBREAK	1.015
515010166 0003114867	NOBREAK	1.015
515010166 0003114868	NOBREAK	1.015
515010166 0003114869	NOBREAK	1.015
515010166 0003114870	NOBREAK	1.015
515010166 0003114871	NOBREAK	1.015
515010166 0003114872	NOBREAK	1.015
515010166 0003114873	NOBREAK	1.015
515010166 0003114874	NOBREAK	1.015
515010166 0003114875	NOBREAK	1.015
515010166 0003114876	NOBREAK	1.015
515010166 0003114877	NOBREAK	1.015
515010166 0003114878	NOBREAK	1.015
515010166 0003114879	NOBREAK	1.015
515010166 0003114880	NOBREAK	1.015
515010166 0003114881	NOBREAK	1.015
515010166 0003114976	NOBREAK	954
515010166 0003114977	NOBREAK	954
515010166 0003114978	NOBREAK	954
515010166 0003114979	NOBREAK	954
515010166 0003114980	NOBREAK	954
515010166 0003114981	NOBREAK	954
515010166 0003114982	NOBREAK	954
515010166 0003114983	NOBREAK	954
515010166 0003114984	NOBREAK	954
515010166 0003114985	NOBREAK	954
515010166 0003114986	NOBREAK	954
515010166 0003114987	NOBREAK	954
515010166 0003114988	NOBREAK	954
515010166 0003114989	NOBREAK	954
515010166 0003114990	NOBREAK	954
515010171 0003010525	ACCES POINT	1
515010171 0003010526	ACCES POINT	1
515010171 0003010527	ACCES POINT	1
515010171 0003010528	ACCES POINT	1
515010171 0003010529	ACCES POINT	1

GOBIERNO DEL ESTADO DE AGUASCALIENTES
SECRETARÍA DE FINANZAS
BIENES MUEBLES
AL 31 DE DICIEMBRE DE 2019
(PESOS)

CÓDIGO	DESCRIPCIÓN DEL BIEN MUEBLE	VALOR EN LIBROS
515010171 0003010530	ACCES POINT	1
515010171 0003010531	ACCES POINT	1
515010171 0003010532	ACCES POINT	1
515010171 0003010533	ACCES POINT	1
515010171 0003010534	ACCES POINT	1
515010171 0003010535	ACCES POINT	1
515010171 0003010536	ACCES POINT	1
515010171 0003010537	ACCES POINT	1
515010171 0003010538	ACCES POINT	1
515010171 0003010539	ACCES POINT	1
515010171 0003010540	ACCES POINT	1
515010171 0003010541	ACCES POINT	1
515010171 0003010542	ACCES POINT	1
515010171 0003010543	ACCES POINT	1
515010171 0003010544	ACCES POINT	1
515010171 0003010545	ACCES POINT	1
515010171 0003010546	ACCES POINT	1
515010171 0003010547	ACCES POINT	1
515010171 0003010548	ACCES POINT	1
515010171 0003010549	ACCES POINT	1
515010171 0003010552	ACCES POINT ROUTER	1
515010171 0003010553	ACCES POINT ROUTER	1
515010171 0003010554	ACCESS POINTS 3COM OFFICE CONECT	1
515010171 0003010815	COMPURROLLER PATRIOR WENGER(MALETIN PARA COMPUTADORA PORTATIL DE DIVISIONES CON RUEDAS ETC)	2.299
515010171 0003010965	CONCENTRADOR	1
515010171 0003010966	CONCENTRADOR	1
515010171 0003010967	CONCENTRADOR	1
515010171 0003010968	CONCENTRADOR	1
515010171 0003010974	CONCENTRADOR	1
515010171 0003010975	CONCENTRADOR	1
515010171 0003010976	CONCENTRADOR	1
515010171 0003010978	CONCENTRADOR (HUB)	1
515010171 0003010979	CONCENTRADOR 12 PUERTOS	1
515010171 0003010980	CONCENTRADOR 16 PUERTOS	1
515010171 0003010981	CONCENTRADOR 24 PUERTOS	1
515010171 0003010982	CONCENTRADOR 24 PUERTOS	1
515010171 0003010983	CONCENTRADOR 8 PUERTOS	1
515010171 0003010984	CONCENTRADOR 8 PUERTOS	1
515010171 0003010986	CONCENTRADOR DE 12 PUERTOS	1
515010171 0003010988	CONCENTRADOR DE 12 PUERTOS	1
515010171 0003010990	CONCENTRADOR DE 12 PUERTOS	1
515010171 0003010991	CONCENTRADOR DE 12 PUERTOS	1

GOBIERNO DEL ESTADO DE AGUASCALIENTES
SECRETARÍA DE FINANZAS
BIENES MUEBLES
AL 31 DE DICIEMBRE DE 2019
(PESOS)

CÓDIGO	DESCRIPCIÓN DEL BIEN MUEBLE	VALOR EN LIBROS
515010171 0003010992	CONCENTRADOR DE 24 PUERTOS	1
515010171 0003010993	CONCENTRADOR DE 24 PUERTOS	1
515010171 0003010994	CONCENTRADOR DE 24 PUERTOS	1
515010171 0003010995	CONCENTRADOR DE 24 PUERTOS	1
515010171 0003010996	CONCENTRADOR DE 24 PUERTOS	1
515010171 0003010999	CONCENTRADOR DE 24 PUERTOS	1
515010171 0003011001	CONCENTRADOR DE 8 PUERTOS	1
515010171 0003011005	CONCENTRADOR HUB	1
515010171 0003011006	CONCENTRADOR O HUB	1
515010171 0003011007	CONCENTRADOR O HUB	1
515010171 0003011008	CONCENTRADOR O HUB	1
515010171 0003011012	CONCENTRADOR O HUB DE 24 PUERTOS	1
515010171 0003011013	CONCENTRADOR O HUB DE 8 PUERTOS	1
515010171 0003011014	CONCENTRADOR O HUB. DE RED	1
515010171 0003011015	CONCENTRADOR O SWITCH	1
515010171 0003011016	CONCENTRADOR O SWITCH	1
515010171 0003011018	CONCENTRADOR PARA MANIPULAR DOMOS	1
515010171 0003011019	CONCENTRADOR PARA MANIPULAR DOMOS	1
515010171 0003011020	CONECTORIZED	1
515010171 0003011021	CONECTORIZED	1
515010171 0003011022	CONECTORIZED	1
515010171 0003011023	CONECTORIZED	1
515010171 0003011024	CONECTORIZED	1
515010171 0003011025	CONECTORIZED A.P. 4.9 GHZ	1
515010171 0003011026	CONECTORIZED A.P. 4.9 GHZ	1
515010171 0003011755	CONCENTRADOR O HUB. DE RED	1
515010171 0003011779	ENLACE (INCLUYE FUNTE DE PODER DE 12 VDC	1
515010171 0003011780	ENLACE (INCLUYE FUNTE DE PODER DE 12 VDC	1
515010171 0003011781	ENLACE INALAMBRICO	1
515010171 0003011782	ENLACE INALAMBRICO	1
515010171 0003011783	ENLACE INALAMBRICO	1
515010171 0003011784	ENLACE INALAMBRICO	1
515010171 0003011785	ENLACE INALAMBRICO	1
515010171 0003011786	ENLACE INALAMBRICO	1
515010171 0003011787	ENLACE INALAMBRICO	1
515010171 0003011788	ENLACE INALAMBRICO	1
515010171 0003011789	ENLACE INALAMBRICO	1
515010171 0003011790	ENLACE INALAMBRICO	1
515010171 0003011791	ENLACE INALAMBRICO	1
515010171 0003011792	ENLACE INALAMBRICO	1
515010171 0003011793	ENLACE INALAMBRICO	1
515010171 0003011794	ENLACE INALAMBRICO	1
515010171 0003011795	ENLACE INALAMBRICO	1

GOBIERNO DEL ESTADO DE AGUASCALIENTES
SECRETARÍA DE FINANZAS
BIENES MUEBLES
AL 31 DE DICIEMBRE DE 2019
(PESOS)

CÓDIGO	DESCRIPCIÓN DEL BIEN MUEBLE	VALOR EN LIBROS
515010171 0003011796	ENLACE INALAMBRICO	1
515010171 0003011797	ENLACE INALAMBRICO	1
515010171 0003011798	ENLACE INALAMBRICO	1
515010171 0003011799	ENLACE INALAMBRICO	1
515010171 0003011800	ENLACE INALAMBRICO	1
515010171 0003011801	ENLACE INALAMBRICO	1
515010171 0003011802	ENLACE INALAMBRICO	1
515010171 0003011803	ENLACE INALAMBRICO	1
515010171 0003011804	ENLACE INALAMBRICO	1
515010171 0003011805	ENLACE INALAMBRICO	1
515010171 0003011806	ENLACE INALAMBRICO	1
515010171 0003011807	ENLACE INALAMBRICO	1
515010171 0003011808	ENLACE INALAMBRICO	1
515010171 0003011810	ENLACE INALAMBRICO	1
515010171 0003011811	ENLACE INALAMBRICO	1
515010171 0003011812	ENLACE INALAMBRICO	1
515010171 0003011813	ENLACE INALAMBRICO	1
515010171 0003011814	ENLACE INALAMBRICO	1
515010171 0003011815	ENLACE INALAMBRICO	1
515010171 0003011816	ENLACE INALAMBRICO (KIT PIEZA No. 2) EL COSTO DE ARTICULO ESTA INCUIDO EN LA PIEZA No. 1	1
515010171 0003011817	ENLACE INALAMBRICO (RADIO)	1
515010171 0003011818	ENLACE INALAMBRICO (RADIO)	1
515010171 0003011819	ENLACE INALAMBRICO (RADIO)	1
515010171 0003011820	ENLACE INALAMBRICO (RADIO)	1
515010171 0003011821	ENLACE INALAMBRICO (RADIO)	1
515010171 0003011822	ENLACE INALAMBRICO (RADIO)	1
515010171 0003011823	ENLACE INALAMBRICO (RADIO)	1
515010171 0003011824	ENLACE INALAMBRICO (RADIO)	1
515010171 0003011825	ENLACE INALAMBRICO 150MPS	1
515010171 0003011826	ENLACE INALAMBRICO 150MPS	1
515010171 0003011827	ENLACE INALAMBRICO 5.4GHZ 100MBPS	1
515010171 0003011828	ENLACE INALAMBRICO 5.4GHZ 100MBPS	1
515010171 0003011829	ENLACE INALAMBRICO 5.4GHZ 100MBPS	1
515010171 0003011835	ENLACE INALAMBRICO CON ANTENA INCLUIDA.	1
515010171 0003011836	ENLACE INALAMBRICO CON DOS RADIOS SERIES DE C/U 004568058DC OTRA 000456859DE CADA ENLACE INCLUYE SUS RESPECTIVAS ANTENAS	1
515010171 0003011837	ENLACE INALAMBRICO CON DOS RADIOS SERIES DE C/U 606HJDGOJ OTRO 6069HJOG14 CADA ENLACE INCLUYE SUS RESPECTIVAS ANTENAS	1
515010171 0003011838	ENLACE INALAMBRICO CON DOS RADIOS S/N 00045680583F4S/N 0004568058F5 CADA INCLUYE EQUIPO CON SUS RESPECTIVAS ANTENAS	1
515010171 0003011839	ENLACE INALAMBRICO CON DOS RADIOS S/N 0004568059343S/N 00045680593E CADA INCLUYE EQUIPO CON SUS RESPECTIVAS ANTENAS	1
515010171 0003011840	ENLACE INALAMBRICO CON DOS RADIOS S/N 00045680593C S/N 00045680591F CADA INCLUYE EQUIPO CON SUS RESPECTIVAS ANTENAS	1

GOBIERNO DEL ESTADO DE AGUASCALIENTES
SECRETARÍA DE FINANZAS
BIENES MUEBLES
AL 31 DE DICIEMBRE DE 2019
(PESOS)

CÓDIGO	DESCRIPCIÓN DEL BIEN MUEBLE	VALOR EN LIBROS
515010171 0003011841	ENLACE INALAMBRICO CON DOS RADIOS S/N 000456805950 S/N 000456805951 CADA INCLUYE EQUIPO CON SUS RESPECTIVAS ANTENAS	1
515010171 0003011842	ENLACE INALAMBRICO CON DOS RADIOS S/N 00045680595A S/N 00045680595C CADA INCLUYE EQUIPO CON SUS RESPECTIVAS ANTENAS	1
515010171 0003011843	ENLACE INALAMBRICO CON DOS RADIOS S/N 000456805967 S/N 00045680596B CADA INCLUYE EQUIPO CON SUS RESPECTIVAS ANTENAS	1
515010171 0003011844	ENLACE INALAMBRICO CON DOS RADIOS S/N 6069HJ0H3V S/N 6069HJ0H44 CADA INCLUYE EQUIPO CON SUS RESPECTIVAS ANTENAS	1
515010171 0003011845	ENLACE INALAMBRICO CONSTA DE: ANTENA RECEPTORA	1
515010171 0003011846	ENLACE INALAMBRICO CONSTA DE: ANTENA TRANSMISORA	1
515010171 0003011847	ENLACE INALAMBRICO CONSTA DE: ANTENA RECEPTOR	1
515010171 0003011848	ENLACE INALAMBRICO CONSTA DE: ANTENA RECEPTORA	1
515010171 0003011849	ENLACE INALAMBRICO CONSTA DE: ANTENA RECEPTORA	1
515010171 0003011850	ENLACE INALAMBRICO CONSTA DE: ANTENA RECEPTORA	1
515010171 0003011851	ENLACE INALAMBRICO CONSTA DE: ANTENA RECEPTORA	1
515010171 0003011852	ENLACE INALAMBRICO CONSTA DE: ANTENA RECEPTORA	1
515010171 0003011853	ENLACE INALAMBRICO CONSTA DE: ANTENA RECEPTORA	1
515010171 0003011854	ENLACE INALAMBRICO CONSTA DE: ANTENA RECEPTORA	1
515010171 0003011855	ENLACE INALAMBRICO CONSTA DE: ANTENA RECEPTORA	1
515010171 0003011856	ENLACE INALAMBRICO CONSTA DE: ANTENA RECEPTORA	1
515010171 0003011857	ENLACE INALAMBRICO CONSTA DE: ANTENA RECEPTORA	1
515010171 0003011858	ENLACE INALAMBRICO CONSTA DE: ANTENA RECEPTORA	1
515010171 0003011859	ENLACE INALAMBRICO CONSTA DE: ANTENA RECEPTORA	1
515010171 0003011860	ENLACE INALAMBRICO CONSTA DE: ANTENA TRANSMISORA	1
515010171 0003011861	ENLACE INALAMBRICO CONSTA DE: ANTENA TRANSMISOR	1
515010171 0003011862	ENLACE INALAMBRICO CONSTA DE: ANTENA TRANSMISORA	1
515010171 0003011863	ENLACE INALAMBRICO CONSTA DE: ANTENA TRANSMISORA	1
515010171 0003011864	ENLACE INALAMBRICO CONSTA DE: ANTENA TRANSMISORA	1
515010171 0003011865	ENLACE INALAMBRICO CONSTA DE: ANTENA TRANSMISORA	1
515010171 0003011866	ENLACE INALAMBRICO CONSTA DE: ANTENA TRANSMISORA	1
515010171 0003011867	ENLACE INALAMBRICO CONSTA DE: ANTENA TRANSMISORA	1
515010171 0003011868	ENLACE INALAMBRICO CONSTA DE: ANTENA TRANSMISORA	1
515010171 0003011869	ENLACE INALAMBRICO CONSTA DE: ANTENA TRANSMISORA	1
515010171 0003011870	ENLACE INALAMBRICO CONSTA DE: ANTENA TRANSMISORA	1
515010171 0003011871	ENLACE INALAMBRICO CONSTA DE: ANTENA TRANSMISORA	1
515010171 0003011872	ENLACE INALAMBRICO CONSTA DE: ANTENA TRANSMISORA	1
515010171 0003011873	ENLACE INALAMBRICO CONSTA DE: ANTENA TRANSMISORA	1
515010171 0003011874	ENLACE INALAMBRICO CONSTA DE: ANTENA TRANSMISORA	1
515010171 0003011875	ENLACE INALAMBRICO CONSTA DE: ANTENA TRANSMISORA	1
515010171 0003011877	ENLACE INALAMBRICO CONSTA DE: RADIO TRANSMISORA	1
515010171 0003011878	ENLACE INALAMBRICO CONSTA DE: RADIO TRANSMISOR	1
515010171 0003011879	ENLACE INALAMBRICO CONSTA DE: RADIO TRANSMISOR	1
515010171 0003011880	ENLACE INALAMBRICO CONSTA DE: RADIO TRANSMISOR	1
515010171 0003011881	ENLACE INALAMBRICO CONSTA DE: RADIO TRANSMISOR	1
515010171 0003011882	ENLACE INALAMBRICO CONSTA DE: RADIO TRANSMISOR	1

GOBIERNO DEL ESTADO DE AGUASCALIENTES
SECRETARÍA DE FINANZAS
BIENES MUEBLES
AL 31 DE DICIEMBRE DE 2019
(PESOS)

CÓDIGO	DESCRIPCIÓN DEL BIEN MUEBLE	VALOR EN LIBROS
515010171 0003011883	ENLACE INALAMBRICO CONSTA DE: RADIO TRANSMISOR	1
515010171 0003011884	ENLACE INALAMBRICO CONSTA DE: RADIO TRANSMISOR	1
515010171 0003011885	ENLACE INALAMBRICO CONSTA DE: RADIO TRANSMISOR	1
515010171 0003011887	ENLACE INALAMBRICO CONSTA DE: RADIO TRANSMISOR	1
515010171 0003011888	ENLACE INALAMBRICO CONSTA DE: RADIO TRANSMISOR	1
515010171 0003011889	ENLACE INALAMBRICO CONSTA DE: RADIO TRANSMISOR	1
515010171 0003011890	ENLACE INALAMBRICO CONSTA DE: RADIO TRANSMISOR	1
515010171 0003011891	ENLACE INALAMBRICO CONSTA DE: RADIO TRANSMISORA	1
515010171 0003011892	ENLACE INALMBRICO CONSTA DE: RADIO TRANSMISOR	1
515010171 0003011894	ENLANCE	1
515010171 0003011895	ENLANCE	1
515010171 0003011896	ENLANCE	1
515010171 0003011897	ENLANCE	1
515010171 0003011898	ENLANCE	1
515010171 0003011899	ENLANCE PUNTO A PUNTO 4.9 A 5.8 GHZ 400 MW, 108 MBPS	1
515010171 0003011900	ENLÑACE INALAMBRICO DE 5.4 GHZ	1
515010171 0003011901	ENTHERNET 10 GB	1
515010171 0003011902	ENTHERNET 10 GB	1
515010171 0003012554	MODEM	1
515010171 0003012559	MODEM	1
515010171 0003012560	MODEM	1
515010171 0003012561	MODEM DE 8 PUERTOS	1
515010171 0003012562	MODEM EXTERNO	1
515010171 0003012563	MODEM EXTERNO	1
515010171 0003012565	MODEM INALAMBRICO	1
515010171 0003015938	PUENTE	1
515010171 0003015939	PUENTE	1
515010171 0003015940	PUENTE DE RED DE 5.7 20 M8PS	1
515010171 0003015941	PUENTE DE RED DE 5.7 20 M8PS	1
515010171 0003015942	PUENTE DE RED DE 5.8 GHZ CON REFLECTOR	1
515010171 0003015943	PUENTE DE RED DE 5.8 GHZ CON REFLECTOR	1
515010171 0003015944	PUENTE DE RED DE 5.8 GHZ CON REFLECTOR	1
515010171 0003015945	PUENTE DE RED DE 5.8 GHZ CON REFLECTOR	1
515010171 0003015946	PUENTE DE RED DE 5.8 GHZ CON REFLECTOR	1
515010171 0003015947	PUENTE DE RED DE 5.8 GHZ CON REFLECTOR	1
515010171 0003015948	PUENTE DE RED DE 5.8 GHZ CON REFLECTOR	1
515010171 0003015949	PUENTE DE RED DE 5.8 GHZ CON REFLECTOR	1
515010171 0003015950	PUENTE DE RED DE 5.8 GHZ CON REFLECTOR	1
515010171 0003015951	PUENTE DE RED DE 5.8 GHZ CON REFLECTOR	1
515010171 0003015952	PUENTE DE RED DE 5.8 GHZ CON REFLECTOR	1
515010171 0003015953	PUENTE DE RED DE 5.8 GHZ CON REFLECTOR	1
515010171 0003015954	PUENTE DE RED DE 5.8 GHZ CON REFLECTOR	1
515010171 0003015955	PUENTE DE RED DE 5.8 GHZ CON REFLECTOR	1

GOBIERNO DEL ESTADO DE AGUASCALIENTES
SECRETARÍA DE FINANZAS
BIENES MUEBLES
AL 31 DE DICIEMBRE DE 2019
(PESOS)

CÓDIGO	DESCRIPCIÓN DEL BIEN MUEBLE	VALOR EN LIBROS
515010171 0003015956	PUENTE DE RED DE 900 MHZ	1
515010171 0003015957	PUENTE DE RED DE 900 MHZ	1
515010171 0003015959	PUENTE ETHERNET II MBBS	1
515010171 0003015960	PUENTE ETHERNET II MBBS	1
515010171 0003015962	PUNTO DE ACCESO	1
515010171 0003015963	PUNTO DE ACCESO	1
515010171 0003017248	ROUTEADOR	1
515010171 0003017249	ROUTEADOR	1
515010171 0003017250	ROUTER	1
515010171 0003017251	ROUTER	1
515010171 0003017252	ROUTER	1
515010171 0003017253	ROUTER	1
515010171 0003017254	ROUTER	1
515010171 0003017255	ROUTER DUAL BAND	1
515010171 0003017256	ROUTER INALAMBRICO	1
515010171 0003017257	ROUTER INALAMBRICO	1
515010171 0003017258	ROUTER INALAMBRICO 2.4GHZ	1
515010171 0003017259	ROUTER INALAMBRICO 2.4GHZ	1
515010171 0003017260	ROUTER INALAMBRICO 2.4GHZ	1
515010171 0003017261	ROUTER INALAMBRICO 2.4GHZ	1
515010171 0003017262	ROUTER INALAMBRICO 2.4GHZ	1
515010171 0003017263	ROUTER INALAMBRICO 2.4GHZ	1
515010171 0003017264	ROUTER INALAMBRICO 2.4GHZ	1
515010171 0003017265	ROUTER INALAMBRICO 2.4GHZ	1
515010171 0003017266	ROUTER INALAMBRICO 2.4GHZ	1
515010171 0003017267	ROUTER INALAMBRICO 2.4GHZ	1
515010171 0003017268	ROUTER INALAMBRICO 2.4GHZ	1
515010171 0003017269	ROUTER INALAMBRICO 2.4GHZ	1
515010171 0003017270	ROUTER INALAMBRICO 2.4GHZ	1
515010171 0003017271	ROUTER INALAMBRICO 2.4GHZ	1
515010171 0003017272	ROUTER INALAMBRICO 2.4GHZ	1
515010171 0003017273	ROUTER INALAMBRICO 2.4GHZ	1
515010171 0003017274	ROUTER INALAMBRICO 2.4GHZ	1
515010171 0003017275	ROUTER INALAMBRICO 2.4GHZ	1
515010171 0003017276	ROUTER INALAMBRICO 2.4GHZ	1
515010171 0003017277	ROUTER INALAMBRICO 2.4GHZ	1
515010171 0003017278	ROUTER INALAMBRICO 2.4GHZ	1
515010171 0003017279	ROUTER INALAMBRICO 2.4GHZ	1
515010171 0003017280	ROUTER INALAMBRICO 2.4GHZ	1
515010171 0003017281	ROUTER INALAMBRICO 2.4GHZ	1
515010171 0003017282	ROUTER INALAMBRICO 2.4GHZ	1
515010171 0003017283	ROUTERS OFFICE CONNECT CABLE/DSL	1
515010171 0003017284	RUTEADOR	1

GOBIERNO DEL ESTADO DE AGUASCALIENTES
SECRETARÍA DE FINANZAS
BIENES MUEBLES
AL 31 DE DICIEMBRE DE 2019
(PESOS)

CÓDIGO	DESCRIPCIÓN DEL BIEN MUEBLE	VALOR EN LIBROS
515010171 0003017285	RUTEADOR	1
515010171 0003017286	RUTEADOR	1
515010171 0003017287	RUTEADOR	1
515010171 0003017288	RUTEADOR	1
515010171 0003017289	RUTEADOR	1
515010171 0003017290	RUTEADOR	1
515010171 0003017291	RUTEADOR	1
515010171 0003017292	RUTEADOR ANALOGICO	1
515010171 0003017295	RUTEADOR ANALOGICO	1
515010171 0003017297	RUTEADOR ANALOGICO	1
515010171 0003017299	RUTEADOR DE 4 PUERTOS	1
515010171 0003017300	RUTEADOR DIGITAL	1
515010171 0003045418	MODEM ROUTER	369
515010171 0003046894	ROUTER INALAMBRICO	440
515010171 0003048637	CONCENTRADOR DE 8 PUERTOS	565
515010171 0003049229	MODEM EXTERNO DE 56 K	609
515010171 0003049619	MODEM USB 3-G	669
515010171 0003049620	MODEM USB 3-G	669
515010171 0003049910	ROUTER BANDA ANCHA INALAMBRICO	713
515010171 0003050635	ACCES POINT 54MBPS	810
515010171 0003050639	ACCES POINT 54MBPS	810
515010171 0003050649	ROUTER INAL-MBRICO 2.4 GHZ 4 PTS 10/100	812
515010171 0003050680	ACCES POINT	825
515010171 0003050681	ACCES POINT	825
515010171 0003050744	ACCES POINT DE 54 MBPS	830
515010171 0003050780	ROUTER	832
515010171 0003050838	ACCES POINT	850
515010171 0003050839	ACCES POINT	850
515010171 0003051232	ACCESS POINT	874
515010171 0003051571	ACCESS POINTES	915
515010171 0003052286	ACCES-POINT Y ROUTER	1.001
515010171 0003052481	RUTEADOR	1.043
515010171 0003052674	ACCES POINT	1.083
515010171 0003053343	ACCESS POINT (OFFCONNECT AP WIRELESS IIA/B/G)	1.150
515010171 0003053349	ROUTER	1.150
515010171 0003053354	ROUTER	1.150
515010171 0003053359	ROUTER	1.150
515010171 0003053361	ROUTER	1.150
515010171 0003053380	ROUTER	1.150
515010171 0003053388	ROUTER	1.150
515010171 0003053389	ROUTER	1.150
515010171 0003053605	ROUTER INAL-MBRICO 2.4 GHZ 4 PTS	1.183
515010171 0003054030	ACCES POINT	1.250

GOBIERNO DEL ESTADO DE AGUASCALIENTES
SECRETARÍA DE FINANZAS
BIENES MUEBLES
AL 31 DE DICIEMBRE DE 2019
(PESOS)

CÓDIGO	DESCRIPCIÓN DEL BIEN MUEBLE	VALOR EN LIBROS
515010171 0003054032	ROUTER	1.250
515010171 0003054097	ACCES POINT	1.262
515010171 0003056218	ACCESS POINT (ENLACE INALAMBRICO)	1.503
515010171 0003057047	ACCES POINT	1.610
515010171 0003057655	ACCESS POINT	1.744
515010171 0003057656	ACCES POINT	1.746
515010171 0003058039	ROUTER	1.800
515010171 0003058040	ROUTER	1.800
515010171 0003058281	ROUTER	1.822
515010171 0003058300	RUTEADOR	1.837
515010171 0003058301	RUTEADOR	1.837
515010171 0003059036	RUTEADOR	1.970
515010171 0003060181	ACCES POINT	2.323
515010171 0003060182	ACCES POINT	2.323
515010171 0003060654	ACCES POINT	2.464
515010171 0003060878	PUNTO DE ACCESO	2.538
515010171 0003060879	PUNTO DE ACCESO	2.538
515010171 0003061756	ACCES POINT	2.900
515010171 0003061757	ACCES POINT	2.900
515010171 0003061758	ACCES POINT	2.900
515010171 0003061759	ACCES POINT	2.900
515010171 0003061760	ACCES POINT	2.900
515010171 0003061761	ACCES POINT	2.900
515010171 0003061939	CONCENTRADOR DE 16 PUERTOS	2.995
515010171 0003062774	HUAWEI 3G MODEM ROUTER	3.550
515010171 0003062795	ROUTER 3G INCLUYE TARJETA SIM CARD TCM 001	3.567
515010171 0003062796	ROUTER 3G INCLUYE TARJETA SIM CARD TCM 001	3.567
515010171 0003062797	ROUTER 3G INCLUYE TARJETA SIM CARD TCM001	3.567
515010171 0003063264	ACCES POINT	3.966
515010171 0003063265	ACCES POINT	3.966
515010171 0003063267	ACCES POINT	3.966
515010171 0003063268	ACCES POINT	3.966
515010171 0003064206	RUTEADOR DE 4 PUEROS	4.617
515010171 0003064842	ACCES POINT	5.046
515010171 0003064843	ACCES POINT	5.046
515010171 0003064844	ACCES POINT	5.046
515010171 0003064845	ACCES POINT	5.046
515010171 0003064846	ACCES POINT	5.046
515010171 0003064847	ACCES POINT	5.046
515010171 0003064848	ACCES POINT	5.046
515010171 0003064849	ACCES POINT	5.046
515010171 0003064850	ACCES POINT	5.046
515010171 0003064851	ACCES POINT	5.046

GOBIERNO DEL ESTADO DE AGUASCALIENTES
SECRETARÍA DE FINANZAS
BIENES MUEBLES
AL 31 DE DICIEMBRE DE 2019
(PESOS)

CÓDIGO	DESCRIPCIÓN DEL BIEN MUEBLE	VALOR EN LIBROS
515010171 0003064852	ACCES POINT	5.046
515010171 0003064853	ACCES POINT	5.046
515010171 0003065410	ACCES POINT	5.698
515010171 0003065411	ACCESS POINT	5.698
515010171 0003065497	CONCENRADOR PARA CAMARAS DE VIDEO 4 PUERTOS	5.800
515010171 0003065857	ACCES POINT	6.163
515010171 0003065858	ACCES POINT	6.163
515010171 0003065900	ACCESPOINT AIRAPII21GAK9	6.250
515010171 0003065901	ACCESPOINT AIRAPII21GAK9	6.250
515010171 0003066188	ACCES POINT	6.951
515010171 0003066189	ACCES POINT	6.951
515010171 0003066190	ACCES POINT	6.951
515010171 0003066191	ACCES POINT	6.951
515010171 0003066192	ACCES POINT	6.951
515010171 0003066193	ACCES POINT	6.951
515010171 0003066194	ACCES POINT	6.951
515010171 0003066195	ACCES POINT	6.951
515010171 0003066196	ACCES POINT	6.951
515010171 0003066197	ACCES POINT	6.951
515010171 0003066339	ACCES POINT	7.250
515010171 0003066340	ACCES POINT	7.250
515010171 0003066385	CONCENTRADOR O HUB DE 24 PUERTOS	7.302
515010171 0003066386	CONCENTRADOR O HUB DE 24 PUERTOS	7.302
515010171 0003067830	ACCESPOINT AIRAPI231GAK9	9.250
515010171 0003067831	ACCESPOINT AIRAPI231GAK9	9.250
515010171 0003068202	COMPUSWITCH PARA 8 SERVIDORES	9.800
515010171 0003068239	ENLACE INALAMBRICO (KIT PIEZA No. 1)	9.860
515010171 0003068680	ENLACE INALAMBRICO CONSTA DE: RADIO RECEPTOR	10.208
515010171 0003068681	ENLACE INALAMBRICO CONSTA DE: RADIO RECEPTOR	10.208
515010171 0003068682	ENLACE INALAMBRICO CONSTA DE: RADIO RECEPTOR	10.208
515010171 0003068684	ENLACE INALAMBRICO CONSTA DE: RADIO RECEPTOR	10.208
515010171 0003069607	ENLACE INALAMBRICO CONSTA DE. RADIO RECEPTOR	11.595
515010171 0003069609	ENLACE INALAMBRICO CONSTA DE: RADIO RECEPTOR	11.595
515010171 0003069610	ENLACE INALAMBRICO CONSTA DE: RADIO RECEPTOR	11.595
515010171 0003069611	ENLACE INALAMBRICO CONSTA DE: RADIO RECEPTOR	11.595
515010171 0003069613	ENLACE INALAMBRICO CONSTA DE: RADIO RECEPTOR	11.595
515010171 0003069614	ENLACE INALAMBRICO CONSTA DE: RADIO RECEPTOR	11.595
515010171 0003069615	ENLACE INALAMBRICO CONSTA DE: RADIO RECEPTOR	11.595
515010171 0003069616	ENLACE INALAMBRICO CONSTA DE: RADIO RECEPTOR	11.595
515010171 0003069617	ENLACE INALAMBRICO CONSTA DE: RADIO RECEPTOR	11.595
515010171 0003069618	ENLACE INALAMBRICO CONSTA DE: RADIO RECEPTOR	11.595
515010171 0003069637	ENLACE INALAMBRICO CON ANTENA INCLUIDA.	11.600
515010171 0003070234	COMPUSWITCH 8 SERVIDORES	12.586

GOBIERNO DEL ESTADO DE AGUASCALIENTES
SECRETARÍA DE FINANZAS
BIENES MUEBLES
AL 31 DE DICIEMBRE DE 2019
(PESOS)

CÓDIGO	DESCRIPCIÓN DEL BIEN MUEBLE	VALOR EN LIBROS
515010171 0003070469	ROUTER	13.340
515010171 0003070811	MODEM	13.920
515010171 0003071130	PUENTE INALAMBRICO	14.448
515010171 0003071133	PUENTE INALAMBRICO 11 MB	14.448
515010171 0003071134	PUENTE INALAMBRICO 11 MB	14.448
515010171 0003071135	PUENTE INALAMBRICO 11 MB	14.448
515010171 0003071138	PUENTE INALAMBRICO DE 11 MB	14.448
515010171 0003072272	ENLACE TIPO NANOSTATION M5 4,9 GHZ	17.400
515010171 0003072273	ENLACE TIPO NANOSTATION M5 4,9 GHZ	17.400
515010171 0003072274	ENLACE TIPO NANOSTATION M5 4,9 GHZ	17.400
515010171 0003072275	ENLACE TIPO NANOSTATION M5 4,9 GHZ	17.400
515010171 0003072276	ENLACE TIPO NANOSTATION M5 4,9 GHZ	17.400
515010171 0003072277	ENLACE TIPO NANOSTATION M5 4,9 GHZ	17.400
515010171 0003072278	ENLACE TIPO NANOSTATION M5 4,9 GHZ	17.400
515010171 0003072279	ENLACE TIPO NANOSTATION M5 4,9 GHZ	17.400
515010171 0003072461	ENLACE INALAMBRICO INCLUYE RECEPTOR INALAMBRICO CON NO. DE SERIE 027224CE2B3	17.974
515010171 0003072462	ENLACE INALAMBRICO INCLUYE RECEPTOR INALAMBRICO CON No. DE SERIE 027224CE314	17.974
515010171 0003072463	ENLACE INALAMBRICO INCLUYE RECEPTOR INALAMBRICO CON NO. DE SERIE 027224CE42F	17.974
515010171 0003072464	ENLACE INALAMBRICO INCLUYE RECEPTOR INALAMBRICO CON NO. DE SERIE 027224CE57E	17.974
515010171 0003073646	ENLACE INALAMBRICO	21.800
515010171 0003074837	ENLACE INALAMBRICO DE 10 MBPS 25.2GHZ	29.498
515010171 0003074861	ENLACE INALAMBRICO	29.850
515010171 0003074862	ENLACE INALAMBRICO	29.850
515010171 0003074863	ENLACE INALAMBRICO	29.850
515010171 0003074873	MODEM INFINITY 3100	30.058
515010171 0003074949	ENLACE TIPO NANOSTATION C/ ANTENA DECODIFICADOR	32.480
515010171 0003074950	ENLACE TIPO NANOSTATION C/ ANTENA DECODIFICADOR	32.480
515010171 0003074951	ENLACE TIPO NANOSTATION C/ ANTENA DECODIFICADOR	32.480
515010171 0003075008	ENLACE INALAMBRICO DE 20 MBPS COMPLETO INCLUYE LO QUE SE DESCRIBE EN LA FACTURA	34.453
515010171 0003075114	RUTEADOR MODULAR	35.500
515010171 0003075115	RUTEADOR MODULAR	35.500
515010171 0003075270	ENLACE INALAMBRICO TIPO A II MBPS, CONSTA DE 2 ANTENAS DE 24 DB	42.500
515010171 0003075360	ROUTER	46.605
515010171 0003075363	ENLACE FTP CANOPY ALTO TRAFICO 5.2	47.428
515010171 0003075364	ENLACE FTP CANOPY ALTO TRAFICO 5.2	47.428
515010171 0003075365	ENLACE FTP CANOPY ALTO TRAFICO 5.2	47.428
515010171 0003075366	ENLACE FTP CANOPY ALTO TRAFICO 5.2	47.428
515010171 0003075372	RUTEADOR	48.038
515010171 0003075388	ENLACE DE RADIO DE PUNTA	50.000
515010171 0003075389	ENLACE DE RADIO DE PUNTA	50.000
515010171 0003075427	CONECTOR DE 24 GB 16 PUERTOS	52.200
515010171 0003075428	CONECTOR DE 24 GB 16 PUERTOS	52.200
515010171 0003075436	ROUTER	52.374

GOBIERNO DEL ESTADO DE AGUASCALIENTES
SECRETARÍA DE FINANZAS
BIENES MUEBLES
AL 31 DE DICIEMBRE DE 2019
(PESOS)

CÓDIGO	DESCRIPCIÓN DEL BIEN MUEBLE	VALOR EN LIBROS
515010171 0003075544	ENLACE DE 5,8 GHZ	56.358
515010171 0003075545	ENLACE DE 5.8 GHZ	56.358
515010171 0003075553	ENLACE INALAMBRICO DE 14MBPS COSTA DE 2 RADIOS	57.952
515010171 0003075569	ENLACE INALAMBRICO (BRIDGE 20)	58.752
515010171 0003075570	ENLACE FTP CANOPY ALTO TRAFICO 5.2	58.804
515010171 0003075571	ENLACE FTP CANOPY ALTO TRAFICO 5.2	58.804
515010171 0003075572	ENLACE FTP CANOPY ALTO TRAFICO 5.2	58.804
515010171 0003075576	ENLACE INALAMBRICO DE 14MBPS COSTA DE 2 RADIOS	59.441
515010171 0003075587	ENLACE INALAMBRICO PMP SERIES 4000 4.9 GHZ	60.388
515010171 0003075588	ENLACE INALAMBRICO PMP SERIES 4000 4.9 GHZ	60.388
515010171 0003075594	ENLACE FTP CANOPY ALTO TRAFICO 5.7	61.442
515010171 0003075595	ENLACE FTP CANOPY ALTO TRAFICO 5.7	61.442
515010171 0003075596	ENLACE FTP CANOPY ALTO TRAFICO 5.7	61.442
515010171 0003075626	ENLACE INALAMBRICO DE 14MBPS COSTA DE 2 RADIOS	65.988
515010171 0003075662	ENLACE INALAMBRICO A PUNTO A PUTO 5.4 GHZ	68.729
515010171 0003075686	ENLACE INALAMBRICO INCLUYE JGO DE RADIOS	70.272
515010171 0003075687	ENLACE INALAMBRICO INCLUYE JGO DE RADIOS	70.272
515010171 0003075689	ENLACE INALAMBRICO BU/RB-B100-5.4 GHZ 108 MBPS	70.673
515010171 0003075749	ENLACE INALAMBRICO AN-80I5.4GHZ	80.125
515010171 0003075750	ENLACE INALAMBRICO AN-80I5.4GHZ	80.125
515010171 0003075774	ENLACE FTP CANOPY ALTO TRAFICO 5.2	81.198
515010171 0003075775	ENLACE FTP CANOPY ALTO TRAFICO 5.2	81.198
515010171 0003075918	ENLACE PTP SOLETEC SERIES 4000 4.9 GHZ	128.800
515010171 0003075937	ROUTER	148.648
515010171 0003075961	RUTEADOR	177.100
515010171 0003075982	ROUTER	206.406
515010171 0003075999	ENLANCE PUNTO A PUNTO 4.9 A 5.8 GHZ 400 MW, 108 MBPS	226.200
515010171 0003076001	ENLACE PARA ANTENA DE RADIOCOMUNICACION	227.872
515010171 0003076002	ENLACE PARA ANTENA DE RADIOCOMUNICACION	227.872
515010171 0003076026	ENLACE INALAMBRICO DE 300 Mbps (COMPLETO)	252.443
515010171 0003076027	ENLACE INALAMBRICO DE 300Mbps (COMPLETO)	260.451
515010171 0003076028	ENLACE INALAMBRICO DE 300Mbps (COMPLETO)	260.451
515010171 0003076029	ENLACE INALAMBRICO DE 300Mbps (COMPLETO)	260.451
515010171 0003076045	ENLACE INALAMBRICO DE 300 MBPS	281.547
515010171 0003077409	ACCES POINT	6.193
515010171 0003077410	ACCES POINT	2.065
515010171 0003077411	ACCES POINT	2.065
515010171 0003077412	ACCES POINT	2.065
515010171 0003077413	ACCES POINT	2.065
515010171 0003077414	AMPLIFICADOR DE DISTRIBUCION DE BANDA ANCHA	1
515010171 0003077415	AMPLIFICADOR DE DISTRIBUCION TIPO PUSH PULL	1
515010171 0003077416	AMPLIFICADOR DE DISTRIBUCION TIPO PUSH PULL	1
515010171 0003077417	AMPLIFICADOR DE DISTRIBUCION TIPO PUSH PULL	1

GOBIERNO DEL ESTADO DE AGUASCALIENTES
SECRETARÍA DE FINANZAS
BIENES MUEBLES
AL 31 DE DICIEMBRE DE 2019
(PESOS)

CÓDIGO	DESCRIPCIÓN DEL BIEN MUEBLE	VALOR EN LIBROS
515010171 0003077420	ROUTER	1
515010171 0003077421	ROUTER VOICE BUNDLE	1
515010171 0003089803	ROUTER	557.543
515010171 0003089804	ROUTER	557.543
515010171 0003089806	ROUTER	557.543
515010171 0003089807	ROUTER	326.587
515010171 0003089808	ROUTER	326.587
515010171 0003089809	ROUTER	326.587
515010171 0003089810	ROUTER	326.587
515010171 0003089812	ROUTER	326.587
515010171 0003089814	ROUTER	450.788
515010171 0003089815	ROUTER	450.788
515010171 0003089816	ROUTER	450.788
515010173 0003018515	TORRE ESTRUCTURAL DE 15 MTS	1
515010173 0003018516	TORRE ESTRUCTURAL 31 MTS. DE ALTURA	1
515010173 0003018517	TORRE ESTRUCTURAL DE 12 MTS.	1
515010173 0003018518	TORRE ESTRUCTURAL DE 3 MTS	1
515010173 0003018519	TORRE ESTRUCTURAL DE 3 MTS	1
515010173 0003018520	TORRE ESTRUCTURAL DE 3 MTS	1
515010173 0003018521	TORRE ESTRUCTURAL DE 3 MTS	1
515010173 0003018522	TORRE ESTRUCTURAL DE 31 MTS DE ALTURA	1
515010173 0003018523	TORRE ESTRUCTURAL TIPO TZ30 METALICO DE 20MTS	1
515010173 0003018524	TORRE ESTRUCTURAL TIPO METALICO DE 20MTS	1
515010173 0003058027	TORRE ESTRUCTURAL DE 3 MTS. METALICA	1.800
515010173 0003058028	TORRE ESTRUCTURAL METALICA DE 3 MTS.	1.800
515010173 0003060393	TORRE ESTRUCTURAL DE 6 MTS. METALICA	2.400
515010173 0003062232	TORRE ESTRUCTURAL DE 6 MTS. METALICA	3.200
515010173 0003064343	TORRE ESTRUCTURAL DE 12 MTS. METALICA	4.800
515010173 0003066106	TORRE ESTRUCTURAL DE 1 MT. METALICA	6.800
515010173 0003068019	TORRE ESTRUCTURAL DE 15MTS DE ALTURA METALICA	9.545
515010173 0003068685	TORRE EST. DE 12 MTS.	10.208
515010173 0003069899	TORRE ESTRUCTURAL DE 18 Mts.	12.072
515010173 0003069900	TORRE ESTRUCTURAL DE 7 Mts INSTALADA SEGI J MARIA	12.072
515010173 0003075432	TORRE ESTRUCTURAL	52.200
515010173 0003075433	TORRE ESTRUCTURAL DE 30 MTS.	52.200
515010173 0003075697	TORRE ESTRUCTURAL DE 30 MTS. ACERO GALVANIZADO	73.132
515010183 0003000550	MONITOR	9.629
515010183 0003000551	MONITOR	9.629
515010183 0003000552	MONITOR	9.629
515010183 0003001660	MONITOR	2.042
515010183 0003004323	MONITOR	1
515010183 0003010840	MONITOR	1
515010183 0003011906	MONITOR 8 METALICO	1

GOBIERNO DEL ESTADO DE AGUASCALIENTES
SECRETARÍA DE FINANZAS
BIENES MUEBLES
AL 31 DE DICIEMBRE DE 2019
(PESOS)

CÓDIGO	DESCRIPCIÓN DEL BIEN MUEBLE	VALOR EN LIBROS
515010183 0003012539	MONITOR	1
515010183 0003012549	MONITOR	1
515010183 0003012568	MONITOR	1
515010183 0003012569	MONITOR	1
515010183 0003012570	MONITOR	1
515010183 0003012571	MONITOR	1
515010183 0003012572	MONITOR	1
515010183 0003012573	MONITOR	1
515010183 0003012574	MONITOR	1
515010183 0003012577	MONITOR	1
515010183 0003012578	MONITOR	1
515010183 0003012579	MONITOR	1
515010183 0003012580	MONITOR	1
515010183 0003012581	MONITOR	1
515010183 0003012582	MONITOR	1
515010183 0003012586	MONITOR	1
515010183 0003012588	MONITOR	1
515010183 0003012589	MONITOR	1
515010183 0003012590	MONITOR	1
515010183 0003012597	MONITOR	1
515010183 0003012602	MONITOR	1
515010183 0003012608	MONITOR	1
515010183 0003012609	MONITOR	1
515010183 0003012610	MONITOR	1
515010183 0003012611	MONITOR	1
515010183 0003012612	MONITOR	1
515010183 0003012613	MONITOR	1
515010183 0003012614	MONITOR	1
515010183 0003012615	MONITOR	1
515010183 0003012616	MONITOR	1
515010183 0003012617	MONITOR	1
515010183 0003012618	MONITOR	1
515010183 0003012619	MONITOR	1
515010183 0003012620	MONITOR	1
515010183 0003012621	MONITOR	1
515010183 0003012622	MONITOR	1
515010183 0003012623	MONITOR	1
515010183 0003012627	MONITOR	1
515010183 0003012629	MONITOR	1
515010183 0003012631	MONITOR	1
515010183 0003012634	MONITOR	1
515010183 0003012640	MONITOR	1
515010183 0003012641	MONITOR	1

GOBIERNO DEL ESTADO DE AGUASCALIENTES
SECRETARÍA DE FINANZAS
BIENES MUEBLES
AL 31 DE DICIEMBRE DE 2019
(PESOS)

CÓDIGO	DESCRIPCIÓN DEL BIEN MUEBLE	VALOR EN LIBROS
515010183 0003012645	MONITOR	1
515010183 0003012646	MONITOR	1
515010183 0003012648	MONITOR	1
515010183 0003012650	MONITOR	1
515010183 0003012653	MONITOR	1
515010183 0003012658	MONITOR	1
515010183 0003012663	MONITOR	1
515010183 0003012666	MONITOR	1
515010183 0003012668	MONITOR	1
515010183 0003012673	MONITOR	1
515010183 0003012674	MONITOR	1
515010183 0003012676	MONITOR	1
515010183 0003012677	MONITOR	1
515010183 0003012678	MONITOR	1
515010183 0003012679	MONITOR	1
515010183 0003012685	MONITOR	1
515010183 0003012695	MONITOR	1
515010183 0003012696	MONITOR	1
515010183 0003012697	MONITOR	1
515010183 0003012698	MONITOR	1
515010183 0003012699	MONITOR	1
515010183 0003012700	MONITOR	1
515010183 0003012701	MONITOR	1
515010183 0003012702	MONITOR	1
515010183 0003012703	MONITOR	1
515010183 0003012704	MONITOR	1
515010183 0003012705	MONITOR	1
515010183 0003012706	MONITOR	1
515010183 0003012707	MONITOR	1
515010183 0003012708	MONITOR	1
515010183 0003012709	MONITOR	1
515010183 0003012710	MONITOR	1
515010183 0003012711	MONITOR	1
515010183 0003012712	MONITOR	1
515010183 0003012713	MONITOR	1
515010183 0003012714	MONITOR	1
515010183 0003012715	MONITOR	1
515010183 0003012716	MONITOR	1
515010183 0003012717	MONITOR	1
515010183 0003012718	MONITOR	1
515010183 0003012719	MONITOR	1
515010183 0003012720	MONITOR	1
515010183 0003012721	MONITOR	1

GOBIERNO DEL ESTADO DE AGUASCALIENTES
SECRETARÍA DE FINANZAS
BIENES MUEBLES
AL 31 DE DICIEMBRE DE 2019
(PESOS)

CÓDIGO	DESCRIPCIÓN DEL BIEN MUEBLE	VALOR EN LIBROS
515010183 0003012722	MONITOR	1
515010183 0003012723	MONITOR	1
515010183 0003012725	MONITOR	1
515010183 0003012726	MONITOR	1
515010183 0003012727	MONITOR	1
515010183 0003012728	MONITOR	1
515010183 0003012729	MONITOR	1
515010183 0003012730	MONITOR	1
515010183 0003012731	MONITOR	1
515010183 0003012732	MONITOR	1
515010183 0003012733	MONITOR	1
515010183 0003012734	MONITOR	1
515010183 0003012735	MONITOR	1
515010183 0003012736	MONITOR	1
515010183 0003012737	MONITOR	1
515010183 0003012738	MONITOR	1
515010183 0003012739	MONITOR	1
515010183 0003012740	MONITOR	1
515010183 0003012741	MONITOR	1
515010183 0003012742	MONITOR	1
515010183 0003012743	MONITOR	1
515010183 0003012744	MONITOR	1
515010183 0003012745	MONITOR	1
515010183 0003012746	MONITOR	1
515010183 0003012747	MONITOR	1
515010183 0003012748	MONITOR	1
515010183 0003012749	MONITOR	1
515010183 0003012750	MONITOR	1
515010183 0003012751	MONITOR	1
515010183 0003012752	MONITOR	1
515010183 0003012753	MONITOR	1
515010183 0003012754	MONITOR	1
515010183 0003012755	MONITOR	1
515010183 0003012756	MONITOR	1
515010183 0003012757	MONITOR	1
515010183 0003012758	MONITOR	1
515010183 0003012759	MONITOR	1
515010183 0003012760	MONITOR	1
515010183 0003012761	MONITOR	1
515010183 0003012762	MONITOR	1
515010183 0003012763	MONITOR	1
515010183 0003012764	MONITOR	1
515010183 0003012765	MONITOR	1

GOBIERNO DEL ESTADO DE AGUASCALIENTES
SECRETARÍA DE FINANZAS
BIENES MUEBLES
AL 31 DE DICIEMBRE DE 2019
(PESOS)

CÓDIGO	DESCRIPCIÓN DEL BIEN MUEBLE	VALOR EN LIBROS
515010183 0003012766	MONITOR	1
515010183 0003012767	MONITOR	1
515010183 0003012768	MONITOR	1
515010183 0003012769	MONITOR	1
515010183 0003012770	MONITOR	1
515010183 0003012771	MONITOR	1
515010183 0003012772	MONITOR	1
515010183 0003012773	MONITOR	1
515010183 0003012774	MONITOR	1
515010183 0003012775	MONITOR	1
515010183 0003012777	MONITOR	1
515010183 0003012778	MONITOR	1
515010183 0003012779	MONITOR	1
515010183 0003012780	MONITOR	1
515010183 0003012783	MONITOR	1
515010183 0003012784	MONITOR	1
515010183 0003012785	MONITOR	1
515010183 0003012786	MONITOR	1
515010183 0003012787	MONITOR	1
515010183 0003012788	MONITOR	1
515010183 0003012790	MONITOR	1
515010183 0003012791	MONITOR	1
515010183 0003012792	MONITOR	1
515010183 0003012793	MONITOR	1
515010183 0003012795	MONITOR	1
515010183 0003012796	MONITOR	1
515010183 0003012797	MONITOR	1
515010183 0003012798	MONITOR	1
515010183 0003012799	MONITOR	1
515010183 0003012801	MONITOR	1
515010183 0003012802	MONITOR	1
515010183 0003012804	MONITOR	1
515010183 0003012806	MONITOR	1
515010183 0003012807	MONITOR	1
515010183 0003012808	MONITOR	1
515010183 0003012810	MONITOR	1
515010183 0003012811	MONITOR	1
515010183 0003012812	MONITOR	1
515010183 0003012813	MONITOR	1
515010183 0003012814	MONITOR	1
515010183 0003012815	MONITOR	1
515010183 0003012816	MONITOR	1
515010183 0003012817	MONITOR	1

GOBIERNO DEL ESTADO DE AGUASCALIENTES
SECRETARÍA DE FINANZAS
BIENES MUEBLES
AL 31 DE DICIEMBRE DE 2019
(PESOS)

CÓDIGO	DESCRIPCIÓN DEL BIEN MUEBLE	VALOR EN LIBROS
515010183 0003012818	MONITOR	1
515010183 0003012820	MONITOR	1
515010183 0003012821	MONITOR	1
515010183 0003012822	MONITOR	1
515010183 0003012823	MONITOR	1
515010183 0003012824	MONITOR	1
515010183 0003012826	MONITOR	1
515010183 0003012827	MONITOR	1
515010183 0003012828	MONITOR	1
515010183 0003012829	MONITOR	1
515010183 0003012830	MONITOR	1
515010183 0003012831	MONITOR	1
515010183 0003012832	MONITOR	1
515010183 0003012833	MONITOR	1
515010183 0003012835	MONITOR	1
515010183 0003012836	MONITOR	1
515010183 0003012837	MONITOR	1
515010183 0003012838	MONITOR	1
515010183 0003012839	MONITOR	1
515010183 0003012840	MONITOR	1
515010183 0003012841	MONITOR	1
515010183 0003012842	MONITOR	1
515010183 0003012843	MONITOR	1
515010183 0003012844	MONITOR	1
515010183 0003012845	MONITOR	1
515010183 0003012846	MONITOR	1
515010183 0003012847	MONITOR	1
515010183 0003012848	MONITOR	1
515010183 0003012849	MONITOR	1
515010183 0003012850	MONITOR	1
515010183 0003012852	MONITOR	1
515010183 0003012853	MONITOR	1
515010183 0003012854	MONITOR	1
515010183 0003012855	MONITOR	1
515010183 0003012856	MONITOR	1
515010183 0003012857	MONITOR	1
515010183 0003012858	MONITOR	1
515010183 0003012859	MONITOR	1
515010183 0003012860	MONITOR	1
515010183 0003012861	MONITOR	1
515010183 0003012863	MONITOR	1
515010183 0003012864	MONITOR	1
515010183 0003012865	MONITOR	1

GOBIERNO DEL ESTADO DE AGUASCALIENTES
SECRETARÍA DE FINANZAS
BIENES MUEBLES
AL 31 DE DICIEMBRE DE 2019
(PESOS)

CÓDIGO	DESCRIPCIÓN DEL BIEN MUEBLE	VALOR EN LIBROS
515010183 0003012866	MONITOR	1
515010183 0003012867	MONITOR	1
515010183 0003012868	MONITOR	1
515010183 0003012869	MONITOR	1
515010183 0003012870	MONITOR	1
515010183 0003012871	MONITOR	1
515010183 0003012872	MONITOR	1
515010183 0003012873	MONITOR	1
515010183 0003012874	MONITOR	1
515010183 0003012875	MONITOR	1
515010183 0003012876	MONITOR	1
515010183 0003012877	MONITOR	1
515010183 0003012878	MONITOR	1
515010183 0003012879	MONITOR	1
515010183 0003012880	MONITOR	1
515010183 0003012881	MONITOR	1
515010183 0003012882	MONITOR	1
515010183 0003012883	MONITOR	1
515010183 0003012884	MONITOR	1
515010183 0003012885	MONITOR	1
515010183 0003012886	MONITOR	1
515010183 0003012887	MONITOR	1
515010183 0003012888	MONITOR	1
515010183 0003012889	MONITOR	1
515010183 0003012890	MONITOR	1
515010183 0003012891	MONITOR	1
515010183 0003012892	MONITOR	1
515010183 0003012893	MONITOR	1
515010183 0003012894	MONITOR	1
515010183 0003012895	MONITOR	1
515010183 0003012896	MONITOR	1
515010183 0003012897	MONITOR	1
515010183 0003012898	MONITOR	1
515010183 0003012899	MONITOR	1
515010183 0003012900	MONITOR	1
515010183 0003012901	MONITOR	1
515010183 0003012902	MONITOR	1
515010183 0003012903	MONITOR	1
515010183 0003012904	MONITOR	1
515010183 0003012905	MONITOR	1
515010183 0003012906	MONITOR	1
515010183 0003012907	MONITOR	1
515010183 0003012908	MONITOR	1

GOBIERNO DEL ESTADO DE AGUASCALIENTES
SECRETARÍA DE FINANZAS
BIENES MUEBLES
AL 31 DE DICIEMBRE DE 2019
(PESOS)

CÓDIGO	DESCRIPCIÓN DEL BIEN MUEBLE	VALOR EN LIBROS
515010183 0003012909	MONITOR	1
515010183 0003012910	MONITOR	1
515010183 0003012911	MONITOR	1
515010183 0003012912	MONITOR	1
515010183 0003012913	MONITOR	1
515010183 0003012914	MONITOR	1
515010183 0003012915	MONITOR	1
515010183 0003012916	MONITOR	1
515010183 0003012917	MONITOR	1
515010183 0003012918	MONITOR	1
515010183 0003012919	MONITOR	1
515010183 0003012920	MONITOR	1
515010183 0003012921	MONITOR	1
515010183 0003012922	MONITOR	1
515010183 0003012924	MONITOR	1
515010183 0003012925	MONITOR	1
515010183 0003012926	MONITOR	1
515010183 0003012927	MONITOR	1
515010183 0003012928	MONITOR	1
515010183 0003012929	MONITOR	1
515010183 0003012930	MONITOR	1
515010183 0003012931	MONITOR	1
515010183 0003012932	MONITOR	1
515010183 0003012933	MONITOR	1
515010183 0003012944	MONITOR	1
515010183 0003012947	MONITOR	1
515010183 0003012954	MONITOR	1
515010183 0003012957	MONITOR	1
515010183 0003012958	MONITOR	1
515010183 0003012959	MONITOR	1
515010183 0003012960	MONITOR	1
515010183 0003012961	MONITOR	1
515010183 0003012962	MONITOR	1
515010183 0003012963	MONITOR	1
515010183 0003012964	MONITOR	1
515010183 0003012965	MONITOR	1
515010183 0003012966	MONITOR	1
515010183 0003012967	MONITOR	1
515010183 0003012968	MONITOR	1
515010183 0003012969	MONITOR	1
515010183 0003012970	MONITOR	1
515010183 0003012971	MONITOR	1
515010183 0003012972	MONITOR	1

GOBIERNO DEL ESTADO DE AGUASCALIENTES
SECRETARÍA DE FINANZAS
BIENES MUEBLES
AL 31 DE DICIEMBRE DE 2019
(PESOS)

CÓDIGO	DESCRIPCIÓN DEL BIEN MUEBLE	VALOR EN LIBROS
515010183 0003012973	MONITOR	1
515010183 0003012974	MONITOR	1
515010183 0003012975	MONITOR	1
515010183 0003012976	MONITOR	1
515010183 0003012977	MONITOR	1
515010183 0003012978	MONITOR	1
515010183 0003012979	MONITOR	1
515010183 0003012980	MONITOR	1
515010183 0003012981	MONITOR	1
515010183 0003012982	MONITOR	1
515010183 0003012983	MONITOR	1
515010183 0003012984	MONITOR	1
515010183 0003012985	MONITOR	1
515010183 0003012986	MONITOR	1
515010183 0003012987	MONITOR	1
515010183 0003012990	MONITOR	1
515010183 0003012991	MONITOR	1
515010183 0003012992	MONITOR	1
515010183 0003012993	MONITOR	1
515010183 0003012994	MONITOR	1
515010183 0003012996	MONITOR	1
515010183 0003012997	MONITOR	1
515010183 0003012998	MONITOR	1
515010183 0003012999	MONITOR	1
515010183 0003013000	MONITOR	1
515010183 0003013001	MONITOR	1
515010183 0003013002	MONITOR	1
515010183 0003013003	MONITOR	1
515010183 0003013004	MONITOR	1
515010183 0003013005	MONITOR	1
515010183 0003013006	MONITOR	1
515010183 0003013007	MONITOR	1
515010183 0003013008	MONITOR	1
515010183 0003013009	MONITOR	1
515010183 0003013010	MONITOR	1
515010183 0003013011	MONITOR	1
515010183 0003013012	MONITOR	1
515010183 0003013013	MONITOR	1
515010183 0003013014	MONITOR	1
515010183 0003013015	MONITOR	1
515010183 0003013016	MONITOR	1
515010183 0003013017	MONITOR	1
515010183 0003013018	MONITOR	1

GOBIERNO DEL ESTADO DE AGUASCALIENTES
SECRETARÍA DE FINANZAS
BIENES MUEBLES
AL 31 DE DICIEMBRE DE 2019
(PESOS)

CÓDIGO	DESCRIPCIÓN DEL BIEN MUEBLE	VALOR EN LIBROS
515010183 0003013019	MONITOR	1
515010183 0003013020	MONITOR	1
515010183 0003013021	MONITOR	1
515010183 0003013022	MONITOR	1
515010183 0003013023	MONITOR	1
515010183 0003013024	MONITOR	1
515010183 0003013026	MONITOR	1
515010183 0003013027	MONITOR	1
515010183 0003013028	MONITOR	1
515010183 0003013029	MONITOR	1
515010183 0003013030	MONITOR	1
515010183 0003013031	MONITOR	1
515010183 0003013033	MONITOR	1
515010183 0003013034	MONITOR	1
515010183 0003013035	MONITOR	1
515010183 0003013036	MONITOR	1
515010183 0003013037	MONITOR	1
515010183 0003013038	MONITOR	1
515010183 0003013039	MONITOR	1
515010183 0003013040	MONITOR	1
515010183 0003013041	MONITOR	1
515010183 0003013042	MONITOR	1
515010183 0003013043	MONITOR	1
515010183 0003013051	MONITOR	1
515010183 0003013054	MONITOR	1
515010183 0003013062	MONITOR	1
515010183 0003013063	MONITOR	1
515010183 0003013067	MONITOR	1
515010183 0003013069	MONITOR	1
515010183 0003013071	MONITOR	1
515010183 0003013072	MONITOR	1
515010183 0003013074	MONITOR	1
515010183 0003013075	MONITOR	1
515010183 0003013076	MONITOR	1
515010183 0003013077	MONITOR	1
515010183 0003013078	MONITOR	1
515010183 0003013080	MONITOR	1
515010183 0003013082	MONITOR	1
515010183 0003013083	MONITOR	1
515010183 0003013084	MONITOR	1
515010183 0003013085	MONITOR	1
515010183 0003013086	MONITOR	1
515010183 0003013087	MONITOR	1

GOBIERNO DEL ESTADO DE AGUASCALIENTES
SECRETARÍA DE FINANZAS
BIENES MUEBLES
AL 31 DE DICIEMBRE DE 2019
(PESOS)

CÓDIGO	DESCRIPCIÓN DEL BIEN MUEBLE	VALOR EN LIBROS
515010183 0003013088	MONITOR	1
515010183 0003013089	MONITOR	1
515010183 0003013090	MONITOR	1
515010183 0003013091	MONITOR	1
515010183 0003013092	MONITOR	1
515010183 0003013093	MONITOR	1
515010183 0003013094	MONITOR	1
515010183 0003013095	MONITOR	1
515010183 0003013096	MONITOR	1
515010183 0003013097	MONITOR	1
515010183 0003013098	MONITOR	1
515010183 0003013099	MONITOR	1
515010183 0003013100	MONITOR	1
515010183 0003013104	MONITOR	1
515010183 0003013105	MONITOR	1
515010183 0003013106	MONITOR	1
515010183 0003013108	MONITOR	1
515010183 0003013109	MONITOR	1
515010183 0003013110	MONITOR	1
515010183 0003013111	MONITOR	1
515010183 0003013112	MONITOR	1
515010183 0003013113	MONITOR	1
515010183 0003013114	MONITOR	1
515010183 0003013115	MONITOR	1
515010183 0003013116	MONITOR	1
515010183 0003013118	MONITOR	1
515010183 0003013119	MONITOR	1
515010183 0003013120	MONITOR	1
515010183 0003013121	MONITOR	1
515010183 0003013122	MONITOR	1
515010183 0003013123	MONITOR	1
515010183 0003013125	MONITOR	1
515010183 0003013126	MONITOR	1
515010183 0003013127	MONITOR	1
515010183 0003013128	MONITOR	1
515010183 0003013129	MONITOR	1
515010183 0003013130	MONITOR	1
515010183 0003013131	MONITOR	1
515010183 0003013132	MONITOR	1
515010183 0003013133	MONITOR	1
515010183 0003013134	MONITOR	1
515010183 0003013135	MONITOR	1
515010183 0003013136	MONITOR	1

GOBIERNO DEL ESTADO DE AGUASCALIENTES
SECRETARÍA DE FINANZAS
BIENES MUEBLES
AL 31 DE DICIEMBRE DE 2019
(PESOS)

CÓDIGO	DESCRIPCIÓN DEL BIEN MUEBLE	VALOR EN LIBROS
515010183 0003013137	MONITOR	1
515010183 0003013138	MONITOR	1
515010183 0003013139	MONITOR	1
515010183 0003013140	MONITOR	1
515010183 0003013141	MONITOR	1
515010183 0003013143	MONITOR	1
515010183 0003013144	MONITOR	1
515010183 0003013149	MONITOR	1
515010183 0003013150	MONITOR	1
515010183 0003013151	MONITOR	1
515010183 0003013152	MONITOR	1
515010183 0003013153	MONITOR	1
515010183 0003013154	MONITOR	1
515010183 0003013155	MONITOR	1
515010183 0003013156	MONITOR	1
515010183 0003013157	MONITOR	1
515010183 0003013158	MONITOR	1
515010183 0003013159	MONITOR	1
515010183 0003013160	MONITOR	1
515010183 0003013161	MONITOR	1
515010183 0003013167	MONITOR	1
515010183 0003013170	MONITOR	1
515010183 0003013172	MONITOR	1
515010183 0003013174	MONITOR	1
515010183 0003013175	MONITOR	1
515010183 0003013176	MONITOR	1
515010183 0003013179	MONITOR	1
515010183 0003013180	MONITOR	1
515010183 0003013182	MONITOR	1
515010183 0003013183	MONITOR	1
515010183 0003013186	MONITOR	1
515010183 0003013187	MONITOR	1
515010183 0003013188	MONITOR	1
515010183 0003013189	MONITOR	1
515010183 0003013192	MONITOR	1
515010183 0003013194	MONITOR	1
515010183 0003013195	MONITOR	1
515010183 0003013196	MONITOR	1
515010183 0003013197	MONITOR	1
515010183 0003013199	MONITOR	1
515010183 0003013200	MONITOR	1
515010183 0003013201	MONITOR	1
515010183 0003013202	MONITOR	1

GOBIERNO DEL ESTADO DE AGUASCALIENTES
SECRETARÍA DE FINANZAS
BIENES MUEBLES
AL 31 DE DICIEMBRE DE 2019
(PESOS)

CÓDIGO	DESCRIPCIÓN DEL BIEN MUEBLE	VALOR EN LIBROS
515010183 0003013203	MONITOR	1
515010183 0003013204	MONITOR	1
515010183 0003013205	MONITOR	1
515010183 0003013206	MONITOR	1
515010183 0003013207	MONITOR	1
515010183 0003013209	MONITOR	1
515010183 0003013210	MONITOR	1
515010183 0003013211	MONITOR	1
515010183 0003013212	MONITOR	1
515010183 0003013213	MONITOR	1
515010183 0003013214	MONITOR	1
515010183 0003013215	MONITOR	1
515010183 0003013216	MONITOR	1
515010183 0003013217	MONITOR	1
515010183 0003013218	MONITOR	1
515010183 0003013219	MONITOR	1
515010183 0003013220	MONITOR	1
515010183 0003013221	MONITOR	1
515010183 0003013222	MONITOR	1
515010183 0003013223	MONITOR	1
515010183 0003013224	MONITOR	1
515010183 0003013225	MONITOR	1
515010183 0003013226	MONITOR	1
515010183 0003013227	MONITOR	1
515010183 0003013228	MONITOR	1
515010183 0003013229	MONITOR	1
515010183 0003013230	MONITOR	1
515010183 0003013231	MONITOR	1
515010183 0003013232	MONITOR	1
515010183 0003013233	MONITOR	1
515010183 0003013234	MONITOR	1
515010183 0003013235	MONITOR	1
515010183 0003013236	MONITOR	1
515010183 0003013237	MONITOR	1
515010183 0003013238	MONITOR	1
515010183 0003013239	MONITOR	1
515010183 0003013240	MONITOR	1
515010183 0003013241	MONITOR	1
515010183 0003013242	MONITOR	1
515010183 0003013243	MONITOR	1
515010183 0003013244	MONITOR	1
515010183 0003013245	MONITOR	1
515010183 0003013246	MONITOR	1

GOBIERNO DEL ESTADO DE AGUASCALIENTES
SECRETARÍA DE FINANZAS
BIENES MUEBLES
AL 31 DE DICIEMBRE DE 2019
(PESOS)

CÓDIGO	DESCRIPCIÓN DEL BIEN MUEBLE	VALOR EN LIBROS
515010183 0003013247	MONITOR	1
515010183 0003013248	MONITOR	1
515010183 0003013249	MONITOR	1
515010183 0003013250	MONITOR	1
515010183 0003013251	MONITOR	1
515010183 0003013252	MONITOR	1
515010183 0003013253	MONITOR	1
515010183 0003013254	MONITOR	1
515010183 0003013255	MONITOR	1
515010183 0003013258	MONITOR	1
515010183 0003013259	MONITOR	1
515010183 0003013260	MONITOR	1
515010183 0003013261	MONITOR	1
515010183 0003013262	MONITOR	1
515010183 0003013263	MONITOR	1
515010183 0003013264	MONITOR	1
515010183 0003013265	MONITOR	1
515010183 0003013266	MONITOR	1
515010183 0003013267	MONITOR	1
515010183 0003013268	MONITOR	1
515010183 0003013269	MONITOR	1
515010183 0003013270	MONITOR	1
515010183 0003013271	MONITOR	1
515010183 0003013272	MONITOR	1
515010183 0003013273	MONITOR	1
515010183 0003013274	MONITOR	1
515010183 0003013275	MONITOR	1
515010183 0003013276	MONITOR	1
515010183 0003013277	MONITOR	1
515010183 0003013278	MONITOR	1
515010183 0003013279	MONITOR	1
515010183 0003013281	MONITOR	1
515010183 0003013282	MONITOR	1
515010183 0003013283	MONITOR	1
515010183 0003013284	MONITOR	1
515010183 0003013285	MONITOR	1
515010183 0003013286	MONITOR	1
515010183 0003013287	MONITOR	1
515010183 0003013288	MONITOR	1
515010183 0003013289	MONITOR	1
515010183 0003013290	MONITOR	1
515010183 0003013291	MONITOR	1
515010183 0003013292	MONITOR	1

GOBIERNO DEL ESTADO DE AGUASCALIENTES
SECRETARÍA DE FINANZAS
BIENES MUEBLES
AL 31 DE DICIEMBRE DE 2019
(PESOS)

CÓDIGO	DESCRIPCIÓN DEL BIEN MUEBLE	VALOR EN LIBROS
515010183 0003013293	MONITOR	1
515010183 0003013294	MONITOR	1
515010183 0003013295	MONITOR	1
515010183 0003013296	MONITOR	1
515010183 0003013297	MONITOR	1
515010183 0003013298	MONITOR	1
515010183 0003013299	MONITOR	1
515010183 0003013300	MONITOR	1
515010183 0003013301	MONITOR	1
515010183 0003013302	MONITOR	1
515010183 0003013303	MONITOR	1
515010183 0003013304	MONITOR	1
515010183 0003013305	MONITOR	1
515010183 0003013306	MONITOR	1
515010183 0003013307	MONITOR	1
515010183 0003013308	MONITOR	1
515010183 0003013309	MONITOR	1
515010183 0003013310	MONITOR	1
515010183 0003013311	MONITOR	1
515010183 0003013312	MONITOR	1
515010183 0003013313	MONITOR	1
515010183 0003013314	MONITOR	1
515010183 0003013315	MONITOR	1
515010183 0003013316	MONITOR	1
515010183 0003013317	MONITOR	1
515010183 0003013318	MONITOR	1
515010183 0003013319	MONITOR	1
515010183 0003013320	MONITOR	1
515010183 0003013321	MONITOR	1
515010183 0003013322	MONITOR	1
515010183 0003013323	MONITOR	1
515010183 0003013324	MONITOR	1
515010183 0003013325	MONITOR	1
515010183 0003013326	MONITOR	1
515010183 0003013327	MONITOR	1
515010183 0003013328	MONITOR	1
515010183 0003013329	MONITOR	1
515010183 0003013330	MONITOR	1
515010183 0003013331	MONITOR	1
515010183 0003013332	MONITOR	1
515010183 0003013333	MONITOR	1
515010183 0003013334	MONITOR	1
515010183 0003013335	MONITOR	1

GOBIERNO DEL ESTADO DE AGUASCALIENTES
SECRETARÍA DE FINANZAS
BIENES MUEBLES
AL 31 DE DICIEMBRE DE 2019
(PESOS)

CÓDIGO	DESCRIPCIÓN DEL BIEN MUEBLE	VALOR EN LIBROS
515010183 0003013336	MONITOR	1
515010183 0003013337	MONITOR	1
515010183 0003013338	MONITOR	1
515010183 0003013339	MONITOR	1
515010183 0003013340	MONITOR	1
515010183 0003013341	MONITOR	1
515010183 0003013342	MONITOR	1
515010183 0003013343	MONITOR	1
515010183 0003013344	MONITOR	1
515010183 0003013345	MONITOR	1
515010183 0003013346	MONITOR	1
515010183 0003013347	MONITOR	1
515010183 0003013348	MONITOR	1
515010183 0003013349	MONITOR	1
515010183 0003013350	MONITOR	1
515010183 0003013351	MONITOR	1
515010183 0003013352	MONITOR	1
515010183 0003013353	MONITOR	1
515010183 0003013354	MONITOR	1
515010183 0003013355	MONITOR	1
515010183 0003013356	MONITOR	1
515010183 0003013357	MONITOR	1
515010183 0003013358	MONITOR	1
515010183 0003013359	MONITOR	1
515010183 0003013360	MONITOR	1
515010183 0003013361	MONITOR	1
515010183 0003013362	MONITOR	1
515010183 0003013363	MONITOR	1
515010183 0003013365	MONITOR	1
515010183 0003013366	MONITOR	1
515010183 0003013367	MONITOR	1
515010183 0003013368	MONITOR	1
515010183 0003013369	MONITOR	1
515010183 0003013370	MONITOR	1
515010183 0003013371	MONITOR	1
515010183 0003013372	MONITOR	1
515010183 0003013373	MONITOR	1
515010183 0003013374	MONITOR	1
515010183 0003013375	MONITOR	1
515010183 0003013376	MONITOR	1
515010183 0003013377	MONITOR	1
515010183 0003013378	MONITOR	1
515010183 0003013379	MONITOR	1

GOBIERNO DEL ESTADO DE AGUASCALIENTES
SECRETARÍA DE FINANZAS
BIENES MUEBLES
AL 31 DE DICIEMBRE DE 2019
(PESOS)

CÓDIGO	DESCRIPCIÓN DEL BIEN MUEBLE	VALOR EN LIBROS
515010183 0003013380	MONITOR	1
515010183 0003013381	MONITOR	1
515010183 0003013382	MONITOR	1
515010183 0003013383	MONITOR	1
515010183 0003013384	MONITOR	1
515010183 0003013385	MONITOR	1
515010183 0003013386	MONITOR	1
515010183 0003013387	MONITOR	1
515010183 0003013388	MONITOR	1
515010183 0003013389	MONITOR	1
515010183 0003013390	MONITOR	1
515010183 0003013391	MONITOR	1
515010183 0003013392	MONITOR	1
515010183 0003013393	MONITOR	1
515010183 0003013394	MONITOR	1
515010183 0003013395	MONITOR	1
515010183 0003013396	MONITOR	1
515010183 0003013397	MONITOR	1
515010183 0003013398	MONITOR	1
515010183 0003013399	MONITOR	1
515010183 0003013400	MONITOR	1
515010183 0003013401	MONITOR	1
515010183 0003013402	MONITOR	1
515010183 0003013403	MONITOR	1
515010183 0003013404	MONITOR	1
515010183 0003013405	MONITOR	1
515010183 0003013406	MONITOR	1
515010183 0003013407	MONITOR	1
515010183 0003013408	MONITOR	1
515010183 0003013409	MONITOR	1
515010183 0003013410	MONITOR	1
515010183 0003013411	MONITOR	1
515010183 0003013412	MONITOR	1
515010183 0003013413	MONITOR	1
515010183 0003013414	MONITOR	1
515010183 0003013415	MONITOR	1
515010183 0003013416	MONITOR	1
515010183 0003013417	MONITOR	1
515010183 0003013418	MONITOR	1
515010183 0003013419	MONITOR	1
515010183 0003013420	MONITOR	1
515010183 0003013421	MONITOR	1
515010183 0003013422	MONITOR	1

GOBIERNO DEL ESTADO DE AGUASCALIENTES
SECRETARÍA DE FINANZAS
BIENES MUEBLES
AL 31 DE DICIEMBRE DE 2019
(PESOS)

CÓDIGO	DESCRIPCIÓN DEL BIEN MUEBLE	VALOR EN LIBROS
515010183 0003013423	MONITOR	1
515010183 0003013424	MONITOR	1
515010183 0003013425	MONITOR	1
515010183 0003013426	MONITOR	1
515010183 0003013427	MONITOR	1
515010183 0003013428	MONITOR	1
515010183 0003013429	MONITOR	1
515010183 0003013430	MONITOR	1
515010183 0003013431	MONITOR	1
515010183 0003013432	MONITOR	1
515010183 0003013433	MONITOR	1
515010183 0003013434	MONITOR	1
515010183 0003013435	MONITOR	1
515010183 0003013436	MONITOR	1
515010183 0003013437	MONITOR	1
515010183 0003013438	MONITOR	1
515010183 0003013439	MONITOR	1
515010183 0003013440	MONITOR	1
515010183 0003013441	MONITOR	1
515010183 0003013442	MONITOR	1
515010183 0003013443	MONITOR	1
515010183 0003013444	MONITOR	1
515010183 0003013445	MONITOR	1
515010183 0003013446	MONITOR	1
515010183 0003013447	MONITOR	1
515010183 0003013448	MONITOR	1
515010183 0003013449	MONITOR	1
515010183 0003013450	MONITOR	1
515010183 0003013451	MONITOR	1
515010183 0003013452	MONITOR	1
515010183 0003013453	MONITOR	1
515010183 0003013454	MONITOR	1
515010183 0003013455	MONITOR	1
515010183 0003013456	MONITOR	1
515010183 0003013457	MONITOR	1
515010183 0003013458	MONITOR	1
515010183 0003013459	MONITOR	1
515010183 0003013460	MONITOR	1
515010183 0003013461	MONITOR	1
515010183 0003013462	MONITOR	1
515010183 0003013466	MONITOR	1
515010183 0003013467	MONITOR	1
515010183 0003013468	MONITOR	1

GOBIERNO DEL ESTADO DE AGUASCALIENTES
SECRETARÍA DE FINANZAS
BIENES MUEBLES
AL 31 DE DICIEMBRE DE 2019
(PESOS)

CÓDIGO	DESCRIPCIÓN DEL BIEN MUEBLE	VALOR EN LIBROS
515010183 0003013473	MONITOR	1
515010183 0003013474	MONITOR	1
515010183 0003013475	MONITOR	1
515010183 0003013477	MONITOR	1
515010183 0003013478	MONITOR	1
515010183 0003013482	MONITOR	1
515010183 0003013485	MONITOR	1
515010183 0003013487	MONITOR	1
515010183 0003013493	MONITOR	1
515010183 0003013496	MONITOR	1
515010183 0003013499	MONITOR	1
515010183 0003013502	MONITOR	1
515010183 0003013503	MONITOR	1
515010183 0003013505	MONITOR	1
515010183 0003013507	MONITOR	1
515010183 0003013508	MONITOR	1
515010183 0003013512	MONITOR	1
515010183 0003013513	MONITOR	1
515010183 0003013515	MONITOR	1
515010183 0003013516	MONITOR	1
515010183 0003013517	MONITOR	1
515010183 0003013518	MONITOR	1
515010183 0003013519	MONITOR	1
515010183 0003013522	MONITOR	1
515010183 0003013526	MONITOR	2
515010183 0003013528	MONITOR	1
515010183 0003013529	MONITOR	1
515010183 0003013530	MONITOR	1
515010183 0003013532	MONITOR	1
515010183 0003013533	MONITOR	1
515010183 0003013534	MONITOR	1
515010183 0003013535	MONITOR	1
515010183 0003013536	MONITOR	1
515010183 0003013538	MONITOR	1
515010183 0003013540	MONITOR	1
515010183 0003013542	MONITOR	1
515010183 0003013544	MONITOR	1
515010183 0003013545	MONITOR	1
515010183 0003013546	MONITOR	1
515010183 0003013548	MONITOR	1
515010183 0003013549	MONITOR	1
515010183 0003013551	MONITOR	1
515010183 0003013552	MONITOR	1

GOBIERNO DEL ESTADO DE AGUASCALIENTES
SECRETARÍA DE FINANZAS
BIENES MUEBLES
AL 31 DE DICIEMBRE DE 2019
(PESOS)

CÓDIGO	DESCRIPCIÓN DEL BIEN MUEBLE	VALOR EN LIBROS
515010183 0003013553	MONITOR	1
515010183 0003013554	MONITOR	1
515010183 0003013555	MONITOR	1
515010183 0003013556	MONITOR	1
515010183 0003013557	MONITOR	1
515010183 0003013558	MONITOR	1
515010183 0003013559	MONITOR	1
515010183 0003013561	MONITOR	1
515010183 0003013562	MONITOR	1
515010183 0003013564	MONITOR	1
515010183 0003013565	MONITOR	1
515010183 0003013566	MONITOR	1
515010183 0003013567	MONITOR	2
515010183 0003013568	MONITOR	1
515010183 0003013569	MONITOR	1
515010183 0003013571	MONITOR	1
515010183 0003013572	MONITOR	1
515010183 0003013573	MONITOR	1
515010183 0003013574	MONITOR	1
515010183 0003013575	MONITOR	1
515010183 0003013576	MONITOR	1
515010183 0003013577	MONITOR	1
515010183 0003013579	MONITOR	1
515010183 0003013581	MONITOR	1
515010183 0003013583	MONITOR	1
515010183 0003013584	MONITOR	1
515010183 0003013586	MONITOR	1
515010183 0003013588	MONITOR	1
515010183 0003013589	MONITOR	1
515010183 0003013590	MONITOR	1
515010183 0003013592	MONITOR	1
515010183 0003013593	MONITOR	1
515010183 0003013594	MONITOR	1
515010183 0003013596	MONITOR	1
515010183 0003013597	MONITOR	1
515010183 0003013600	MONITOR	1
515010183 0003013601	MONITOR	1
515010183 0003013602	MONITOR	1
515010183 0003013603	MONITOR	1
515010183 0003013604	MONITOR	1
515010183 0003013605	MONITOR	1
515010183 0003013610	MONITOR	1
515010183 0003013611	MONITOR	1

GOBIERNO DEL ESTADO DE AGUASCALIENTES
SECRETARÍA DE FINANZAS
BIENES MUEBLES
AL 31 DE DICIEMBRE DE 2019
(PESOS)

CÓDIGO	DESCRIPCIÓN DEL BIEN MUEBLE	VALOR EN LIBROS
515010183 0003013612	MONITOR	1
515010183 0003013615	MONITOR	1
515010183 0003013618	MONITOR	1
515010183 0003013619	MONITOR	1
515010183 0003013621	MONITOR	1
515010183 0003013622	MONITOR	1
515010183 0003013625	MONITOR	1
515010183 0003013627	MONITOR	1
515010183 0003013628	MONITOR	1
515010183 0003013630	MONITOR	1
515010183 0003013634	MONITOR	1
515010183 0003013636	MONITOR	1
515010183 0003013638	MONITOR	1
515010183 0003013640	MONITOR	1
515010183 0003013641	MONITOR	1
515010183 0003013643	MONITOR	1
515010183 0003013644	MONITOR	1
515010183 0003013645	MONITOR	1
515010183 0003013648	MONITOR	1
515010183 0003013649	MONITOR	1
515010183 0003013650	MONITOR	1
515010183 0003013651	MONITOR	1
515010183 0003013652	MONITOR	1
515010183 0003013653	MONITOR	1
515010183 0003013654	MONITOR	1
515010183 0003013655	MONITOR	1
515010183 0003013656	MONITOR	1
515010183 0003013657	MONITOR	1
515010183 0003013658	MONITOR	1
515010183 0003013659	MONITOR	1
515010183 0003013660	MONITOR	2
515010183 0003013661	MONITOR	1
515010183 0003013662	MONITOR	1
515010183 0003013663	MONITOR	1
515010183 0003013664	MONITOR	1
515010183 0003013665	MONITOR	1
515010183 0003013666	MONITOR	1
515010183 0003013667	MONITOR	1
515010183 0003013668	MONITOR	1
515010183 0003013669	MONITOR	1
515010183 0003013670	MONITOR	1
515010183 0003013671	MONITOR	1
515010183 0003013672	MONITOR	1

GOBIERNO DEL ESTADO DE AGUASCALIENTES
SECRETARÍA DE FINANZAS
BIENES MUEBLES
AL 31 DE DICIEMBRE DE 2019
(PESOS)

CÓDIGO	DESCRIPCIÓN DEL BIEN MUEBLE	VALOR EN LIBROS
515010183 0003013673	MONITOR	1
515010183 0003013674	MONITOR	1
515010183 0003013675	MONITOR	1
515010183 0003013676	MONITOR	1
515010183 0003013677	MONITOR	1
515010183 0003013678	MONITOR	1
515010183 0003013679	MONITOR	1
515010183 0003013680	MONITOR	2
515010183 0003013681	MONITOR	1
515010183 0003013682	MONITOR	1
515010183 0003013683	MONITOR	1
515010183 0003013684	MONITOR	1
515010183 0003013685	MONITOR	1
515010183 0003013686	MONITOR	1
515010183 0003013687	MONITOR	1
515010183 0003013688	MONITOR	1
515010183 0003013689	MONITOR	1
515010183 0003013690	MONITOR	1
515010183 0003013691	MONITOR	1
515010183 0003013692	MONITOR	1
515010183 0003013693	MONITOR	1
515010183 0003013694	MONITOR	1
515010183 0003013695	MONITOR	1
515010183 0003013696	MONITOR	1
515010183 0003013697	MONITOR	1
515010183 0003013698	MONITOR	1
515010183 0003013699	MONITOR	1
515010183 0003013700	MONITOR	1
515010183 0003013701	MONITOR	1
515010183 0003013702	MONITOR	1
515010183 0003013703	MONITOR	1
515010183 0003013704	MONITOR	1
515010183 0003013705	MONITOR	1
515010183 0003013706	MONITOR	1
515010183 0003013707	MONITOR	1
515010183 0003013708	MONITOR	1
515010183 0003013709	MONITOR	1
515010183 0003013710	MONITOR	1
515010183 0003013711	MONITOR	1
515010183 0003013712	MONITOR	1
515010183 0003013713	MONITOR	1
515010183 0003013714	MONITOR	1
515010183 0003013715	MONITOR	1

GOBIERNO DEL ESTADO DE AGUASCALIENTES
SECRETARÍA DE FINANZAS
BIENES MUEBLES
AL 31 DE DICIEMBRE DE 2019
(PESOS)

CÓDIGO	DESCRIPCIÓN DEL BIEN MUEBLE	VALOR EN LIBROS
515010183 0003013716	MONITOR	1
515010183 0003013717	MONITOR	1
515010183 0003013718	MONITOR	1
515010183 0003013719	MONITOR	1
515010183 0003013720	MONITOR	1
515010183 0003013721	MONITOR	1
515010183 0003013722	MONITOR	1
515010183 0003013723	MONITOR	1
515010183 0003013724	MONITOR	1
515010183 0003013725	MONITOR	1
515010183 0003013726	MONITOR	1
515010183 0003013727	MONITOR	1
515010183 0003013728	MONITOR	1
515010183 0003013729	MONITOR	1
515010183 0003013730	MONITOR	1
515010183 0003013731	MONITOR	2
515010183 0003013732	MONITOR	1
515010183 0003013733	MONITOR	2
515010183 0003013734	MONITOR	1
515010183 0003013735	MONITOR	2
515010183 0003013736	MONITOR	1
515010183 0003013737	MONITOR	1
515010183 0003013738	MONITOR	1
515010183 0003013739	MONITOR	1
515010183 0003013740	MONITOR	1
515010183 0003013741	MONITOR	1
515010183 0003013742	MONITOR	1
515010183 0003013743	MONITOR	1
515010183 0003013748	MONITOR	1
515010183 0003013749	MONITOR	1
515010183 0003013759	MONITOR	1
515010183 0003013760	MONITOR	1
515010183 0003013761	MONITOR	1
515010183 0003013762	MONITOR	1
515010183 0003013763	MONITOR	1
515010183 0003013764	MONITOR	1
515010183 0003013765	MONITOR	1
515010183 0003013766	MONITOR	1
515010183 0003013767	MONITOR	1
515010183 0003013768	MONITOR	1
515010183 0003013769	MONITOR	1
515010183 0003013770	MONITOR	1
515010183 0003013771	MONITOR	1

GOBIERNO DEL ESTADO DE AGUASCALIENTES
SECRETARÍA DE FINANZAS
BIENES MUEBLES
AL 31 DE DICIEMBRE DE 2019
(PESOS)

CÓDIGO	DESCRIPCIÓN DEL BIEN MUEBLE	VALOR EN LIBROS
515010183 0003013772	MONITOR	1
515010183 0003013773	MONITOR	1
515010183 0003013774	MONITOR	1
515010183 0003013775	MONITOR	1
515010183 0003013776	MONITOR	1
515010183 0003013778	MONITOR	1
515010183 0003013779	MONITOR	1
515010183 0003013780	MONITOR	1
515010183 0003013781	MONITOR	1
515010183 0003013782	MONITOR	1
515010183 0003013783	MONITOR	1
515010183 0003013784	MONITOR	1
515010183 0003013785	MONITOR	1
515010183 0003013786	MONITOR	1
515010183 0003013787	MONITOR	1
515010183 0003013788	MONITOR	1
515010183 0003013790	MONITOR	1
515010183 0003013792	MONITOR	1
515010183 0003013796	MONITOR	1
515010183 0003013800	MONITOR	2
515010183 0003013805	MONITOR	2
515010183 0003013810	MONITOR	1
515010183 0003013815	MONITOR	1
515010183 0003013822	MONITOR	1
515010183 0003013823	MONITOR	1
515010183 0003013824	MONITOR	1
515010183 0003013825	MONITOR	1
515010183 0003013828	MONITOR	1
515010183 0003013830	MONITOR	1
515010183 0003013831	MONITOR	1
515010183 0003013833	MONITOR	2
515010183 0003013846	MONITOR	1
515010183 0003013848	MONITOR	1
515010183 0003013849	MONITOR	1
515010183 0003013850	MONITOR	1
515010183 0003013852	MONITOR	1
515010183 0003013853	MONITOR	1
515010183 0003013857	MONITOR	1
515010183 0003013858	MONITOR	1
515010183 0003013860	MONITOR	1
515010183 0003013863	MONITOR	2
515010183 0003013865	MONITOR	1
515010183 0003013866	MONITOR	1

GOBIERNO DEL ESTADO DE AGUASCALIENTES
SECRETARÍA DE FINANZAS
BIENES MUEBLES
AL 31 DE DICIEMBRE DE 2019
(PESOS)

CÓDIGO	DESCRIPCIÓN DEL BIEN MUEBLE	VALOR EN LIBROS
515010183 0003013868	MONITOR	1
515010183 0003013870	MONITOR	1
515010183 0003013872	MONITOR	1
515010183 0003013875	MONITOR	1
515010183 0003013877	MONITOR	1
515010183 0003013884	MONITOR	1
515010183 0003013885	MONITOR	1
515010183 0003013886	MONITOR	1
515010183 0003013887	MONITOR	1
515010183 0003013888	MONITOR	1
515010183 0003013889	MONITOR	1
515010183 0003013890	MONITOR	1
515010183 0003013891	MONITOR	1
515010183 0003013892	MONITOR	1
515010183 0003013893	MONITOR	1
515010183 0003013894	MONITOR	1
515010183 0003013895	MONITOR	1
515010183 0003013896	MONITOR	1
515010183 0003013897	MONITOR	1
515010183 0003013898	MONITOR	1
515010183 0003013899	MONITOR	1
515010183 0003013901	MONITOR	1
515010183 0003013908	MONITOR	1
515010183 0003013909	MONITOR	1
515010183 0003013910	MONITOR	1
515010183 0003013912	MONITOR	1
515010183 0003013913	MONITOR	1
515010183 0003013914	MONITOR	1
515010183 0003013915	MONITOR	1
515010183 0003013916	MONITOR	1
515010183 0003013917	MONITOR	1
515010183 0003013918	MONITOR	1
515010183 0003013919	MONITOR	1
515010183 0003013921	MONITOR	1
515010183 0003013922	MONITOR	1
515010183 0003013924	MONITOR	1
515010183 0003013926	MONITOR	2
515010183 0003013927	MONITOR	2
515010183 0003013932	MONITOR	1
515010183 0003013933	MONITOR	1
515010183 0003013934	MONITOR	1
515010183 0003013935	MONITOR	1
515010183 0003013936	MONITOR	1

GOBIERNO DEL ESTADO DE AGUASCALIENTES
SECRETARÍA DE FINANZAS
BIENES MUEBLES
AL 31 DE DICIEMBRE DE 2019
(PESOS)

CÓDIGO	DESCRIPCIÓN DEL BIEN MUEBLE	VALOR EN LIBROS
515010183 0003013937	MONITOR	1
515010183 0003013940	MONITOR	1
515010183 0003013943	MONITOR	1
515010183 0003013944	MONITOR	1
515010183 0003013948	MONITOR	1
515010183 0003013952	MONITOR	1
515010183 0003013955	MONITOR	1
515010183 0003013958	MONITOR	1
515010183 0003013959	MONITOR	1
515010183 0003013960	MONITOR	1
515010183 0003013962	MONITOR	1
515010183 0003013963	MONITOR	1
515010183 0003013964	MONITOR	1
515010183 0003013965	MONITOR	1
515010183 0003013966	MONITOR	1
515010183 0003013967	MONITOR	1
515010183 0003013969	MONITOR	1
515010183 0003013973	MONITOR	1
515010183 0003013974	MONITOR	1
515010183 0003013975	MONITOR	1
515010183 0003013976	MONITOR	1
515010183 0003013977	MONITOR	1
515010183 0003013978	MONITOR	1
515010183 0003013979	MONITOR	1
515010183 0003013980	MONITOR	1
515010183 0003013981	MONITOR	1
515010183 0003013982	MONITOR	1
515010183 0003013983	MONITOR	1
515010183 0003013984	MONITOR	1
515010183 0003013985	MONITOR	1
515010183 0003013986	MONITOR	1
515010183 0003013987	MONITOR	1
515010183 0003013992	MONITOR	1
515010183 0003013993	MONITOR	1
515010183 0003013994	MONITOR	1
515010183 0003013995	MONITOR	1
515010183 0003013996	MONITOR	65.975
515010183 0003013997	MONITOR	9.016
515010183 0003013998	MONITOR	9.016
515010183 0003013999	MONITOR	9.016
515010183 0003014000	MONITOR	9.016
515010183 0003014001	MONITOR	9.016
515010183 0003014002	MONITOR	9.016

GOBIERNO DEL ESTADO DE AGUASCALIENTES
SECRETARÍA DE FINANZAS
BIENES MUEBLES
AL 31 DE DICIEMBRE DE 2019
(PESOS)

CÓDIGO	DESCRIPCIÓN DEL BIEN MUEBLE	VALOR EN LIBROS
515010183 0003014003	MONITOR	9 016
515010183 0003014004	MONITOR	1
515010183 0003014005	MONITOR	1
515010183 0003014006	MONITOR	1
515010183 0003014007	MONITOR	1
515010183 0003014008	MONITOR	1
515010183 0003014009	MONITOR	1
515010183 0003014010	MONITOR	1
515010183 0003014012	MONITOR	1
515010183 0003014014	MONITOR	1
515010183 0003014022	MONITOR	1
515010183 0003014027	MONITOR	1
515010183 0003014030	MONITOR	1
515010183 0003014033	MONITOR	1
515010183 0003014034	MONITOR	1
515010183 0003014035	MONITOR	1
515010183 0003014036	MONITOR	1
515010183 0003014037	MONITOR	1
515010183 0003014038	MONITOR	1
515010183 0003014039	MONITOR	1
515010183 0003014040	MONITOR	1
515010183 0003014041	MONITOR	1
515010183 0003014043	MONITOR	1
515010183 0003014044	MONITOR	1
515010183 0003014046	MONITOR	1
515010183 0003014047	MONITOR	1
515010183 0003014048	MONITOR	1
515010183 0003014049	MONITOR	1
515010183 0003014053	MONITOR	1
515010183 0003014056	MONITOR	1
515010183 0003014057	MONITOR	1
515010183 0003014058	MONITOR	1
515010183 0003014060	MONITOR	1
515010183 0003014061	MONITOR	1
515010183 0003014069	MONITOR	1
515010183 0003014073	MONITOR	1
515010183 0003014076	MONITOR	1
515010183 0003014078	MONITOR	1
515010183 0003014079	MONITOR	1
515010183 0003014080	MONITOR	1
515010183 0003014081	MONITOR	1
515010183 0003014087	MONITOR	1
515010183 0003014088	MONITOR	1

GOBIERNO DEL ESTADO DE AGUASCALIENTES
SECRETARÍA DE FINANZAS
BIENES MUEBLES
AL 31 DE DICIEMBRE DE 2019
(PESOS)

CÓDIGO	DESCRIPCIÓN DEL BIEN MUEBLE	VALOR EN LIBROS
515010183 0003014089	MONITOR	1
515010183 0003014090	MONITOR	1
515010183 0003014091	MONITOR	1
515010183 0003014092	MONITOR	1
515010183 0003014094	MONITOR	1
515010183 0003014096	MONITOR	1
515010183 0003014097	MONITOR	1
515010183 0003014098	MONITOR	1
515010183 0003014101	MONITOR	1
515010183 0003014103	MONITOR	1
515010183 0003014105	MONITOR	1
515010183 0003014106	MONITOR	1
515010183 0003014107	MONITOR	1
515010183 0003014108	MONITOR	1
515010183 0003014109	MONITOR	1
515010183 0003014111	MONITOR	1
515010183 0003014113	MONITOR	1
515010183 0003014116	MONITOR	1
515010183 0003014118	MONITOR	1
515010183 0003014122	MONITOR	1
515010183 0003014124	MONITOR	1
515010183 0003014125	MONITOR	1
515010183 0003014126	MONITOR	1
515010183 0003014127	MONITOR	1
515010183 0003014128	MONITOR	1
515010183 0003014132	MONITOR	1
515010183 0003014135	MONITOR	1
515010183 0003014137	MONITOR	1
515010183 0003014138	MONITOR	1
515010183 0003014140	MONITOR	1
515010183 0003014141	MONITOR	1
515010183 0003014142	MONITOR	1
515010183 0003014143	MONITOR	1
515010183 0003014144	MONITOR	1
515010183 0003014145	MONITOR	1
515010183 0003014146	MONITOR	1
515010183 0003014147	MONITOR	1
515010183 0003014148	MONITOR	1
515010183 0003014151	MONITOR	1
515010183 0003014152	MONITOR	1
515010183 0003014153	MONITOR	1
515010183 0003014156	MONITOR	1
515010183 0003014159	MONITOR	1

GOBIERNO DEL ESTADO DE AGUASCALIENTES
SECRETARÍA DE FINANZAS
BIENES MUEBLES
AL 31 DE DICIEMBRE DE 2019
(PESOS)

CÓDIGO	DESCRIPCIÓN DEL BIEN MUEBLE	VALOR EN LIBROS
515010183 0003014165	MONITOR	1
515010183 0003014167	MONITOR	1
515010183 0003014168	MONITOR	1
515010183 0003014169	MONITOR	1
515010183 0003014170	MONITOR	1
515010183 0003014171	MONITOR	1
515010183 0003014175	MONITOR	1
515010183 0003014178	MONITOR	1
515010183 0003014183	MONITOR	1
515010183 0003014184	MONITOR	1
515010183 0003014185	MONITOR	1
515010183 0003014186	MONITOR	1
515010183 0003014187	MONITOR	1
515010183 0003014188	MONITOR	1
515010183 0003014189	MONITOR	1
515010183 0003014190	MONITOR	1
515010183 0003014191	MONITOR	1
515010183 0003014192	MONITOR	1
515010183 0003014194	MONITOR	1
515010183 0003014195	MONITOR	1
515010183 0003014196	MONITOR	1
515010183 0003014197	MONITOR	1
515010183 0003014199	MONITOR	1
515010183 0003014200	MONITOR	1
515010183 0003014201	MONITOR	1
515010183 0003014202	MONITOR	1
515010183 0003014204	MONITOR	1
515010183 0003014206	MONITOR	1
515010183 0003014207	MONITOR	1
515010183 0003014208	MONITOR	1
515010183 0003014209	MONITOR	1
515010183 0003014210	MONITOR	1
515010183 0003014212	MONITOR	1
515010183 0003014213	MONITOR	1
515010183 0003014214	MONITOR	1
515010183 0003014215	MONITOR	1
515010183 0003014216	MONITOR	1
515010183 0003014217	MONITOR	1
515010183 0003014218	MONITOR	1
515010183 0003014219	MONITOR	1
515010183 0003014220	MONITOR	1
515010183 0003014221	MONITOR	1
515010183 0003014222	MONITOR	1

GOBIERNO DEL ESTADO DE AGUASCALIENTES
SECRETARÍA DE FINANZAS
BIENES MUEBLES
AL 31 DE DICIEMBRE DE 2019
(PESOS)

CÓDIGO	DESCRIPCIÓN DEL BIEN MUEBLE	VALOR EN LIBROS
515010183 0003014223	MONITOR	1
515010183 0003014224	MONITOR	1
515010183 0003014225	MONITOR	1
515010183 0003014226	MONITOR	1
515010183 0003014227	MONITOR	1
515010183 0003014228	MONITOR	1
515010183 0003014229	MONITOR	1
515010183 0003014230	MONITOR	1
515010183 0003014231	MONITOR	1
515010183 0003014232	MONITOR	1
515010183 0003014233	MONITOR	1
515010183 0003014234	MONITOR	1
515010183 0003014235	MONITOR	1
515010183 0003014236	MONITOR	1
515010183 0003014237	MONITOR	1
515010183 0003014238	MONITOR	1
515010183 0003014239	MONITOR	1
515010183 0003014240	MONITOR	1
515010183 0003014241	MONITOR	1
515010183 0003014242	MONITOR	1
515010183 0003014243	MONITOR	1
515010183 0003014246	MONITOR	1
515010183 0003014247	MONITOR	1
515010183 0003014248	MONITOR	1
515010183 0003014249	MONITOR	1
515010183 0003014250	MONITOR	1
515010183 0003014251	MONITOR	1
515010183 0003014252	MONITOR	1
515010183 0003014253	MONITOR	1
515010183 0003014254	MONITOR	1
515010183 0003014255	MONITOR	1
515010183 0003014256	MONITOR	1
515010183 0003014257	MONITOR	1
515010183 0003014258	MONITOR	1
515010183 0003014259	MONITOR	1
515010183 0003014260	MONITOR	1
515010183 0003014261	MONITOR	1
515010183 0003014262	MONITOR	1
515010183 0003014263	MONITOR	1
515010183 0003014264	MONITOR	1
515010183 0003014265	MONITOR	1
515010183 0003014266	MONITOR	1
515010183 0003014267	MONITOR	1

GOBIERNO DEL ESTADO DE AGUASCALIENTES
SECRETARÍA DE FINANZAS
BIENES MUEBLES
AL 31 DE DICIEMBRE DE 2019
(PESOS)

CÓDIGO	DESCRIPCIÓN DEL BIEN MUEBLE	VALOR EN LIBROS
515010183 0003014268	MONITOR	1
515010183 0003014269	MONITOR	1
515010183 0003014270	MONITOR	1
515010183 0003014271	MONITOR	1
515010183 0003014272	MONITOR	1
515010183 0003014273	MONITOR	1
515010183 0003014274	MONITOR	1
515010183 0003014275	MONITOR	1
515010183 0003014276	MONITOR	1
515010183 0003014277	MONITOR	1
515010183 0003014278	MONITOR	1
515010183 0003014279	MONITOR	1
515010183 0003014280	MONITOR	1
515010183 0003014281	MONITOR	1
515010183 0003014282	MONITOR	1
515010183 0003014283	MONITOR	1
515010183 0003014284	MONITOR	1
515010183 0003014285	MONITOR	1
515010183 0003014286	MONITOR	1
515010183 0003014287	MONITOR	1
515010183 0003014288	MONITOR	1
515010183 0003014289	MONITOR	1
515010183 0003014290	MONITOR	1
515010183 0003014291	MONITOR	1
515010183 0003014292	MONITOR	1
515010183 0003014293	MONITOR	1
515010183 0003014294	MONITOR	1
515010183 0003014295	MONITOR	1
515010183 0003014296	MONITOR	1
515010183 0003014297	MONITOR	1
515010183 0003014298	MONITOR	1
515010183 0003014299	MONITOR	1
515010183 0003014300	MONITOR	1
515010183 0003014301	MONITOR	1
515010183 0003014302	MONITOR	1
515010183 0003014303	MONITOR	1
515010183 0003014304	MONITOR	1
515010183 0003014305	MONITOR	1
515010183 0003014306	MONITOR	1
515010183 0003014307	MONITOR	1
515010183 0003014308	MONITOR	1
515010183 0003014309	MONITOR	1
515010183 0003014310	MONITOR	1

GOBIERNO DEL ESTADO DE AGUASCALIENTES
SECRETARÍA DE FINANZAS
BIENES MUEBLES
AL 31 DE DICIEMBRE DE 2019
(PESOS)

CÓDIGO	DESCRIPCIÓN DEL BIEN MUEBLE	VALOR EN LIBROS
515010183 0003014311	MONITOR	1
515010183 0003014312	MONITOR	1
515010183 0003014313	MONITOR	1
515010183 0003014314	MONITOR	1
515010183 0003014315	MONITOR	1
515010183 0003014316	MONITOR	1
515010183 0003014317	MONITOR	1
515010183 0003014318	MONITOR	1
515010183 0003014319	MONITOR	1
515010183 0003014320	MONITOR	1
515010183 0003014321	MONITOR	1
515010183 0003014322	MONITOR	1
515010183 0003014323	MONITOR	1
515010183 0003014324	MONITOR	1
515010183 0003014325	MONITOR	1
515010183 0003014326	MONITOR	1
515010183 0003014327	MONITOR	1
515010183 0003014328	MONITOR	1
515010183 0003014329	MONITOR	1
515010183 0003014330	MONITOR	1
515010183 0003014331	MONITOR	1
515010183 0003014332	MONITOR	1
515010183 0003014333	MONITOR	1
515010183 0003014334	MONITOR	1
515010183 0003014335	MONITOR	1
515010183 0003014336	MONITOR	1
515010183 0003014337	MONITOR	1
515010183 0003014338	MONITOR	1
515010183 0003014339	MONITOR	1
515010183 0003014340	MONITOR	1
515010183 0003014341	MONITOR	1
515010183 0003014342	MONITOR	1
515010183 0003014343	MONITOR	1
515010183 0003014344	MONITOR	1
515010183 0003014345	MONITOR	1
515010183 0003014346	MONITOR	1
515010183 0003014347	MONITOR	1
515010183 0003014348	MONITOR	1
515010183 0003014349	MONITOR	1
515010183 0003014350	MONITOR	1
515010183 0003014351	MONITOR	1
515010183 0003014352	MONITOR	1
515010183 0003014353	MONITOR	1

GOBIERNO DEL ESTADO DE AGUASCALIENTES
SECRETARÍA DE FINANZAS
BIENES MUEBLES
AL 31 DE DICIEMBRE DE 2019
(PESOS)

CÓDIGO	DESCRIPCIÓN DEL BIEN MUEBLE	VALOR EN LIBROS
515010183 0003014354	MONITOR	1
515010183 0003014355	MONITOR	1
515010183 0003014356	MONITOR	1
515010183 0003014357	MONITOR	1
515010183 0003014358	MONITOR	1
515010183 0003014359	MONITOR	1
515010183 0003014360	MONITOR	1
515010183 0003014361	MONITOR	1
515010183 0003014362	MONITOR	1
515010183 0003014363	MONITOR	1
515010183 0003014364	MONITOR	1
515010183 0003014365	MONITOR	1
515010183 0003014366	MONITOR	1
515010183 0003014367	MONITOR	1
515010183 0003014368	MONITOR	1
515010183 0003014369	MONITOR	1
515010183 0003014370	MONITOR	1
515010183 0003014371	MONITOR	1
515010183 0003014372	MONITOR	1
515010183 0003014373	MONITOR	1
515010183 0003014374	MONITOR	1
515010183 0003014375	MONITOR	1
515010183 0003014376	MONITOR	1
515010183 0003014377	MONITOR	1
515010183 0003014378	MONITOR	1
515010183 0003014379	MONITOR	1
515010183 0003014380	MONITOR	1
515010183 0003014381	MONITOR	1
515010183 0003014382	MONITOR	1
515010183 0003014383	MONITOR	1
515010183 0003014384	MONITOR	1
515010183 0003014385	MONITOR	1
515010183 0003014386	MONITOR	1
515010183 0003014387	MONITOR	1
515010183 0003014388	MONITOR	1
515010183 0003014389	MONITOR	1
515010183 0003014390	MONITOR	1
515010183 0003014391	MONITOR	1
515010183 0003014392	MONITOR	1
515010183 0003014393	MONITOR	1
515010183 0003014394	MONITOR	1
515010183 0003014395	MONITOR	1
515010183 0003014396	MONITOR	1

GOBIERNO DEL ESTADO DE AGUASCALIENTES
SECRETARÍA DE FINANZAS
BIENES MUEBLES
AL 31 DE DICIEMBRE DE 2019
(PESOS)

CÓDIGO	DESCRIPCIÓN DEL BIEN MUEBLE	VALOR EN LIBROS
515010183 0003014397	MONITOR	1
515010183 0003014398	MONITOR	1
515010183 0003014399	MONITOR	1
515010183 0003014400	MONITOR	1
515010183 0003014401	MONITOR	1
515010183 0003014402	MONITOR	1
515010183 0003014403	MONITOR	1
515010183 0003014404	MONITOR	1
515010183 0003014405	MONITOR	1
515010183 0003014406	MONITOR	1
515010183 0003014407	MONITOR	1
515010183 0003014408	MONITOR	1
515010183 0003014409	MONITOR	1
515010183 0003014410	MONITOR	1
515010183 0003014411	MONITOR	1
515010183 0003014412	MONITOR	1
515010183 0003014413	MONITOR	1
515010183 0003014414	MONITOR	1
515010183 0003014415	MONITOR	1
515010183 0003014416	MONITOR	1
515010183 0003014417	MONITOR	1
515010183 0003014418	MONITOR	1
515010183 0003014419	MONITOR	1
515010183 0003014420	MONITOR	1
515010183 0003014421	MONITOR	1
515010183 0003014422	MONITOR	1
515010183 0003014423	MONITOR	1
515010183 0003014424	MONITOR	1
515010183 0003014425	MONITOR	1
515010183 0003014426	MONITOR	1
515010183 0003014427	MONITOR	1
515010183 0003014428	MONITOR	1
515010183 0003014429	MONITOR	1
515010183 0003014430	MONITOR	1
515010183 0003014431	MONITOR	1
515010183 0003014432	MONITOR	1
515010183 0003014433	MONITOR	1
515010183 0003014434	MONITOR	1
515010183 0003014435	MONITOR	1
515010183 0003014436	MONITOR	1
515010183 0003014437	MONITOR	1
515010183 0003014438	MONITOR	1
515010183 0003014439	MONITOR	1

GOBIERNO DEL ESTADO DE AGUASCALIENTES
SECRETARÍA DE FINANZAS
BIENES MUEBLES
AL 31 DE DICIEMBRE DE 2019
(PESOS)

CÓDIGO	DESCRIPCIÓN DEL BIEN MUEBLE	VALOR EN LIBROS
515010183 0003014440	MONITOR	1
515010183 0003014441	MONITOR	1
515010183 0003014442	MONITOR	1
515010183 0003014443	MONITOR	1
515010183 0003014444	MONITOR	1
515010183 0003014445	MONITOR	1
515010183 0003014446	MONITOR	1
515010183 0003014447	MONITOR	1
515010183 0003014448	MONITOR	1
515010183 0003014449	MONITOR	1
515010183 0003014450	MONITOR	1
515010183 0003014451	MONITOR	1
515010183 0003014452	MONITOR	1
515010183 0003014453	MONITOR	1
515010183 0003014454	MONITOR	1
515010183 0003014455	MONITOR	1
515010183 0003014456	MONITOR	1
515010183 0003014457	MONITOR	1
515010183 0003014458	MONITOR	1
515010183 0003014459	MONITOR	1
515010183 0003014460	MONITOR	1
515010183 0003014461	MONITOR	1
515010183 0003014462	MONITOR	1
515010183 0003014463	MONITOR	1
515010183 0003014464	MONITOR	1
515010183 0003014465	MONITOR	1
515010183 0003014466	MONITOR	1
515010183 0003014467	MONITOR	1
515010183 0003014468	MONITOR	1
515010183 0003014469	MONITOR	1
515010183 0003014470	MONITOR	1
515010183 0003014471	MONITOR	1
515010183 0003014472	MONITOR	1
515010183 0003014474	MONITOR	1
515010183 0003014477	MONITOR	1
515010183 0003014479	MONITOR	1
515010183 0003014480	MONITOR	1
515010183 0003014481	MONITOR	1
515010183 0003014482	MONITOR	1
515010183 0003014483	MONITOR	1
515010183 0003014484	MONITOR	1
515010183 0003014485	MONITOR	1
515010183 0003014486	MONITOR	1

GOBIERNO DEL ESTADO DE AGUASCALIENTES
SECRETARÍA DE FINANZAS
BIENES MUEBLES
AL 31 DE DICIEMBRE DE 2019
(PESOS)

CÓDIGO	DESCRIPCIÓN DEL BIEN MUEBLE	VALOR EN LIBROS
515010183 0003014487	MONITOR	1
515010183 0003014488	MONITOR	1
515010183 0003014489	MONITOR	1
515010183 0003014490	MONITOR	1
515010183 0003014491	MONITOR	1
515010183 0003014493	MONITOR	1
515010183 0003014494	MONITOR	1
515010183 0003014497	MONITOR	1
515010183 0003014498	MONITOR	1
515010183 0003014499	MONITOR	1
515010183 0003014500	MONITOR	1
515010183 0003014501	MONITOR	1
515010183 0003014502	MONITOR	1
515010183 0003014503	MONITOR	1
515010183 0003014504	MONITOR	1
515010183 0003014505	MONITOR	1
515010183 0003014507	MONITOR	1
515010183 0003014508	MONITOR	1
515010183 0003014509	MONITOR	1
515010183 0003014510	MONITOR	1
515010183 0003014512	MONITOR	1
515010183 0003014513	MONITOR	1
515010183 0003014514	MONITOR	1
515010183 0003014515	MONITOR	1
515010183 0003014516	MONITOR	1
515010183 0003014519	MONITOR	1
515010183 0003014520	MONITOR	1
515010183 0003014521	MONITOR	1
515010183 0003014522	MONITOR	1
515010183 0003014523	MONITOR	1
515010183 0003014524	MONITOR	1
515010183 0003014525	MONITOR	1
515010183 0003014526	MONITOR	1
515010183 0003014527	MONITOR	1
515010183 0003014528	MONITOR	1
515010183 0003014529	MONITOR	1
515010183 0003014530	MONITOR	1
515010183 0003014531	MONITOR	1
515010183 0003014532	MONITOR	1
515010183 0003014533	MONITOR	1
515010183 0003014534	MONITOR	1
515010183 0003014535	MONITOR	1
515010183 0003014536	MONITOR	1

GOBIERNO DEL ESTADO DE AGUASCALIENTES
SECRETARÍA DE FINANZAS
BIENES MUEBLES
AL 31 DE DICIEMBRE DE 2019
(PESOS)

CÓDIGO	DESCRIPCIÓN DEL BIEN MUEBLE	VALOR EN LIBROS
515010183 0003014537	MONITOR	1
515010183 0003014538	MONITOR	1
515010183 0003014539	MONITOR	1
515010183 0003014540	MONITOR	1
515010183 0003014541	MONITOR	1
515010183 0003014542	MONITOR	1
515010183 0003014543	MONITOR	1
515010183 0003014544	MONITOR	1
515010183 0003014545	MONITOR	1
515010183 0003014546	MONITOR	1
515010183 0003014547	MONITOR	1
515010183 0003014548	MONITOR	1
515010183 0003014549	MONITOR	1
515010183 0003014550	MONITOR	1
515010183 0003014551	MONITOR	1
515010183 0003014552	MONITOR	1
515010183 0003014553	MONITOR	1
515010183 0003014554	MONITOR	1
515010183 0003014555	MONITOR	1
515010183 0003014556	MONITOR	1
515010183 0003014557	MONITOR	1
515010183 0003014558	MONITOR	1
515010183 0003014559	MONITOR	1
515010183 0003014560	MONITOR	1
515010183 0003014561	MONITOR	1
515010183 0003014562	MONITOR	1
515010183 0003014563	MONITOR	1
515010183 0003014564	MONITOR	1
515010183 0003014565	MONITOR	1
515010183 0003014566	MONITOR	1
515010183 0003014567	MONITOR	1
515010183 0003014568	MONITOR	1
515010183 0003014569	MONITOR	1
515010183 0003014570	MONITOR	1
515010183 0003014571	MONITOR	1
515010183 0003014572	MONITOR	1
515010183 0003014573	MONITOR	1
515010183 0003014574	MONITOR	1
515010183 0003014575	MONITOR	1
515010183 0003014576	MONITOR	1
515010183 0003014577	MONITOR	1
515010183 0003014578	MONITOR	1
515010183 0003014579	MONITOR	1

GOBIERNO DEL ESTADO DE AGUASCALIENTES
SECRETARÍA DE FINANZAS
BIENES MUEBLES
AL 31 DE DICIEMBRE DE 2019
(PESOS)

CÓDIGO	DESCRIPCIÓN DEL BIEN MUEBLE	VALOR EN LIBROS
515010183 0003014580	MONITOR	1
515010183 0003014581	MONITOR	1
515010183 0003014582	MONITOR	1
515010183 0003014583	MONITOR	1
515010183 0003014584	MONITOR	1
515010183 0003014585	MONITOR	1
515010183 0003014586	MONITOR	1
515010183 0003014587	MONITOR	1
515010183 0003014588	MONITOR	1
515010183 0003014589	MONITOR	1
515010183 0003014590	MONITOR	1
515010183 0003014591	MONITOR	1
515010183 0003014592	MONITOR	1
515010183 0003014593	MONITOR	1
515010183 0003014594	MONITOR	1
515010183 0003014595	MONITOR	1
515010183 0003014596	MONITOR	1
515010183 0003014597	MONITOR	1
515010183 0003014598	MONITOR	1
515010183 0003014599	MONITOR	1
515010183 0003014600	MONITOR	1
515010183 0003014601	MONITOR	1
515010183 0003014602	MONITOR	1
515010183 0003014603	MONITOR	1
515010183 0003014604	MONITOR	1
515010183 0003014605	MONITOR	1
515010183 0003014606	MONITOR	1
515010183 0003014607	MONITOR	1
515010183 0003014608	MONITOR	1
515010183 0003014609	MONITOR	1
515010183 0003014610	MONITOR	1
515010183 0003014611	MONITOR	1
515010183 0003014612	MONITOR	1
515010183 0003014613	MONITOR	1
515010183 0003014614	MONITOR	1
515010183 0003014615	MONITOR	1
515010183 0003014616	MONITOR	1
515010183 0003014617	MONITOR	1
515010183 0003014618	MONITOR	1
515010183 0003014619	MONITOR	1
515010183 0003014620	MONITOR	1
515010183 0003014621	MONITOR	1
515010183 0003014622	MONITOR	1

GOBIERNO DEL ESTADO DE AGUASCALIENTES
SECRETARÍA DE FINANZAS
BIENES MUEBLES
AL 31 DE DICIEMBRE DE 2019
(PESOS)

CÓDIGO	DESCRIPCIÓN DEL BIEN MUEBLE	VALOR EN LIBROS
515010183 0003014623	MONITOR	1
515010183 0003014624	MONITOR	1
515010183 0003014625	MONITOR	1
515010183 0003014626	MONITOR	1
515010183 0003014627	MONITOR	1
515010183 0003014628	MONITOR	1
515010183 0003014629	MONITOR	1
515010183 0003014630	MONITOR	1
515010183 0003014631	MONITOR	1
515010183 0003014632	MONITOR	1
515010183 0003014633	MONITOR	1
515010183 0003014634	MONITOR	1
515010183 0003014635	MONITOR	1
515010183 0003014636	MONITOR	1
515010183 0003014639	MONITOR	1
515010183 0003014640	MONITOR	1
515010183 0003014641	MONITOR	1
515010183 0003014642	MONITOR	1
515010183 0003014643	MONITOR	1
515010183 0003014644	MONITOR	1
515010183 0003014645	MONITOR	1
515010183 0003014646	MONITOR CON C-MARA WEB	1
515010183 0003014647	MONITOR DE 18.5"	1
515010183 0003014648	MONITOR DE 18.5"	1
515010183 0003014649	MONITOR DE 18.5"	1
515010183 0003014650	MONITOR DE 18.5"	1
515010183 0003014651	MONITOR DE 18.5"	1
515010183 0003014652	MONITOR LCCD 17"	1
515010183 0003014653	MONITOR LCCD 17"	1
515010183 0003014654	MONITOR LCCD 17"	1
515010183 0003014655	MONITOR LCCD 17"	1
515010183 0003014656	MONITOR LCCD 17"	1
515010183 0003014657	MONITOR LCCD 17"	1
515010183 0003014658	MONITOR LCCD 17"	1
515010183 0003014659	MONITOR LCCD 17"	1
515010183 0003014660	MONITOR LCCD 17"	1
515010183 0003014661	MONITOR LCCD 17"	1
515010183 0003014662	MONITOR LCCD 17"	1
515010183 0003014663	MONITOR LCCD 17"	1
515010183 0003014664	MONITOR LCD 17"	1
515010183 0003014665	MONITOR LCD 17"	1
515010183 0003014666	MONITOR LCD 17"	1
515010183 0003014667	MONITOR LCD 19"	1

GOBIERNO DEL ESTADO DE AGUASCALIENTES
SECRETARÍA DE FINANZAS
BIENES MUEBLES
AL 31 DE DICIEMBRE DE 2019
(PESOS)

CÓDIGO	DESCRIPCIÓN DEL BIEN MUEBLE	VALOR EN LIBROS
515010183 0003014668	MONITOR LCD 19"	1
515010183 0003014669	MONITOR LCD 19"	1
515010183 0003014670	MONITOR LCD 19"	1
515010183 0003014671	MONITOR LCD 19"	1
515010183 0003014672	MONITOR LCD 19"	1
515010183 0003014673	MONITOR LCD 19"	1
515010183 0003014674	MONITOR LCD 19"	1
515010183 0003014675	MONITOR LCD 19"	1
515010183 0003014676	MONITOR LCD 19"	1
515010183 0003014677	MONITOR LCD 19"	1
515010183 0003014678	MONITOR LCD 19"	1
515010183 0003014679	MONITOR LCD 19"	1
515010183 0003014680	MONITOR LCD 19"	1
515010183 0003014681	MONITOR LCD 19"	1
515010183 0003014682	MONITOR LCD 19"	1
515010183 0003014684	MONITOR LCD 19"	1
515010183 0003014685	MONITOR PANTALLA PLANA 17"	1
515010183 0003014686	MONITOR PANTALLA PLANA 17"	1
515010183 0003014687	MONITOR PANTALLA PLANA 17"	1
515010183 0003014688	MONITOR (EL COSTO ESTA INCLUIDO EN EL CPU)	1
515010183 0003014689	MONITOR (EL COSTO ESTA INCLUIDO EN EL CPU)	1
515010183 0003014690	MONITOR (EL COSTO ESTA INCLUIDO EN EL CPU)	1
515010183 0003014691	MONITOR (EL COSTO ESTA INCLUIDO EN EL CPU)	1
515010183 0003014692	MONITOR (PANTALLA LG)	1
515010183 0003014693	MONITOR (PANTALLA LG)	1
515010183 0003014694	MONITOR 14"	1
515010183 0003014700	MONITOR 15"	1
515010183 0003014701	MONITOR 15"	1
515010183 0003014702	MONITOR 15"	1
515010183 0003014703	MONITOR 15"	1
515010183 0003014706	MONITOR 15"	1
515010183 0003014707	MONITOR 15"	1
515010183 0003014713	MONITOR 17"	1
515010183 0003014714	MONITOR 17"	1
515010183 0003014715	MONITOR 17" LCD	1
515010183 0003014716	MONITOR 18.5 "	1
515010183 0003014717	MONITOR 18.5"	1
515010183 0003014719	MONITOR 19"	1
515010183 0003014720	MONITOR 19" LED	1
515010183 0003014721	MONITOR 19" LED	1
515010183 0003014722	MONITOR 19.5"	1
515010183 0003014723	MONITOR 19.5"	1
515010183 0003014724	MONITOR 19.5"	1

GOBIERNO DEL ESTADO DE AGUASCALIENTES
SECRETARÍA DE FINANZAS
BIENES MUEBLES
AL 31 DE DICIEMBRE DE 2019
(PESOS)

CÓDIGO	DESCRIPCIÓN DEL BIEN MUEBLE	VALOR EN LIBROS
515010183 0003014725	MONITOR 19.5"	1
515010183 0003014726	MONITOR 19.5"	1
515010183 0003014727	MONITOR 19.5"	1
515010183 0003014728	MONITOR 19.5"	1
515010183 0003014730	MONITOR 19.5"	1
515010183 0003014731	MONITOR 19.5"	1
515010183 0003014732	MONITOR 19.5"	1
515010183 0003014733	MONITOR 19.5"	1
515010183 0003014734	MONITOR 19.5"	1
515010183 0003014735	MONITOR 19.5"	1
515010183 0003014736	MONITOR 19.5"	1
515010183 0003014737	MONITOR 19.5"	1
515010183 0003014738	MONITOR 19^ PANTALLA PLANA	1
515010183 0003014739	MONITOR 22"	1
515010183 0003014740	MONITOR 22"	1
515010183 0003014741	MONITOR 22"	1
515010183 0003014742	MONITOR 22"	1
515010183 0003014743	MONITOR 22"	1
515010183 0003014744	MONITOR 22"	1
515010183 0003014745	MONITOR 22"	1
515010183 0003014746	MONITOR 22"	1
515010183 0003014747	MONITOR 22"	1
515010183 0003014748	MONITOR 22"	1
515010183 0003014749	MONITOR 22"	1
515010183 0003014750	MONITOR 22"	1
515010183 0003014751	MONITOR 22"	1
515010183 0003014752	MONITOR A COLOR DE 15"	1
515010183 0003014753	MONITOR A COLOR DE 15"	1
515010183 0003014756	MONITOR A COLOR DE 15"	1
515010183 0003014760	MONITOR A COLOR DE 15"	1
515010183 0003014761	MONITOR A COLOR DE 15"	1
515010183 0003014765	MONITOR COLOR NEGRO	1
515010183 0003014767	MONITOR COLOR NEGRO	1
515010183 0003014770	MONITOR COLOR NEGRO	1
515010183 0003014771	MONITOR COLOR NEGRO	1
515010183 0003014772	MONITOR COLOR NEGRO	1
515010183 0003014774	MONITOR CPU	1
515010183 0003014776	MONITOR DE 15.6"	1
515010183 0003014779	MONITOR DE 17 " PANTALLA PLANA	1
515010183 0003014780	MONITOR DE 17"	1
515010183 0003014781	MONITOR DE 17"	1
515010183 0003014782	MONITOR DE 17"	1
515010183 0003014783	MONITOR DE 17"	1

GOBIERNO DEL ESTADO DE AGUASCALIENTES
SECRETARÍA DE FINANZAS
BIENES MUEBLES
AL 31 DE DICIEMBRE DE 2019
(PESOS)

CÓDIGO	DESCRIPCIÓN DEL BIEN MUEBLE	VALOR EN LIBROS
515010183 0003014785	MONITOR DE 17"	1
515010183 0003014786	MONITOR DE 17"	1
515010183 0003014788	MONITOR DE 17"	1
515010183 0003014789	MONITOR DE 17"	1
515010183 0003014790	MONITOR DE 17" PANTALLA PLANA	1
515010183 0003014791	MONITOR DE 172	1
515010183 0003014792	MONITOR DE 18.5 "	1
515010183 0003014793	MONITOR DE 18.5"	1
515010183 0003014794	MONITOR DE 18.5"	1
515010183 0003014795	MONITOR DE 18.5"	1
515010183 0003014796	MONITOR DE 18.5"	1
515010183 0003014797	MONITOR DE 18.5"	1
515010183 0003014798	MONITOR DE 18.5"	1
515010183 0003014799	MONITOR DE 18.5"	1
515010183 0003014800	MONITOR DE 18.5"	1
515010183 0003014801	MONITOR DE 18.5"	1
515010183 0003014802	MONITOR DE 18.5"	1
515010183 0003014803	MONITOR DE 18.5"	2
515010183 0003014804	MONITOR DE 18.5"	1
515010183 0003014805	MONITOR DE 18.5"	1
515010183 0003014806	MONITOR DE 18.5" LED	1
515010183 0003014807	MONITOR DE 18.5" LED	1
515010183 0003014808	MONITOR DE 18.5" LED	1
515010183 0003014809	MONITOR DE 18.5" LED	1
515010183 0003014810	MONITOR DE 18.5" LED	1
515010183 0003014811	MONITOR DE 18.5" LED	1
515010183 0003014812	MONITOR DE 18.5" LED	1
515010183 0003014813	MONITOR DE 18.5" LED	1
515010183 0003014814	MONITOR DE 18.5" LED	1
515010183 0003014815	MONITOR DE 18.5" LED	1
515010183 0003014816	MONITOR DE 18.5" LED	1
515010183 0003014817	MONITOR DE 18.5" LED	1
515010183 0003014818	MONITOR DE 18.5" LED	1
515010183 0003014819	MONITOR DE 18.5" LED	1
515010183 0003014820	MONITOR DE 18.5" LED	1
515010183 0003014821	MONITOR DE 18.5" LED	1
515010183 0003014822	MONITOR DE 18.5" LED	1
515010183 0003014823	MONITOR DE 18.5" LED	1
515010183 0003014824	MONITOR DE 18.5" LED	1
515010183 0003014825	MONITOR DE 18.5" LED	1
515010183 0003014826	MONITOR DE 18.5" LED	1
515010183 0003014827	MONITOR DE 18.5" LED	1
515010183 0003014828	MONITOR DE 18.5" LED	1

GOBIERNO DEL ESTADO DE AGUASCALIENTES
SECRETARÍA DE FINANZAS
BIENES MUEBLES
AL 31 DE DICIEMBRE DE 2019
(PESOS)

CÓDIGO	DESCRIPCIÓN DEL BIEN MUEBLE	VALOR EN LIBROS
515010183 0003014829	MONITOR DE 18.5" LED	1
515010183 0003014830	MONITOR DE 18.5" LED	1
515010183 0003014831	MONITOR DE 18.5" LED	1
515010183 0003014832	MONITOR DE 18.5" LED	1
515010183 0003014833	MONITOR DE 18.5" LED	1
515010183 0003014834	MONITOR DE 18.5" LED	1
515010183 0003014835	MONITOR DE 18.5" LED	1
515010183 0003014836	MONITOR DE 18.5" LED	1
515010183 0003014837	MONITOR DE 18.5" LED	1
515010183 0003014838	MONITOR DE 18.5" LED	1
515010183 0003014839	MONITOR DE 18.5" LED	1
515010183 0003014840	MONITOR DE 18.5" LED	1
515010183 0003014841	MONITOR DE 18.5" LED	1
515010183 0003014842	MONITOR DE 18.5" LED	1
515010183 0003014843	MONITOR DE 18.5" LED	1
515010183 0003014844	MONITOR DE 18.5" LED	1
515010183 0003014845	MONITOR DE 18.5" LED	1
515010183 0003014846	MONITOR DE 18.5" LED	1
515010183 0003014847	MONITOR DE 18.5" LED	1
515010183 0003014848	MONITOR DE 18.5" LED	1
515010183 0003014849	MONITOR DE 18.5" LED	1
515010183 0003014850	MONITOR DE 18.5" LED	1
515010183 0003014851	MONITOR DE 18.5" LED	1
515010183 0003014852	MONITOR DE 18.5" LED	1
515010183 0003014853	MONITOR DE 18.5" LED	1
515010183 0003014854	MONITOR DE 18.5" LED	1
515010183 0003014855	MONITOR DE 18.5" LED	1
515010183 0003014856	MONITOR DE 18.5" LED	1
515010183 0003014857	MONITOR DE 18.5" LED	1
515010183 0003014858	MONITOR DE 18.5" LED	1
515010183 0003014860	MONITOR DE 18.5" LED	1
515010183 0003014861	MONITOR DE 18.5" LED	1
515010183 0003014862	MONITOR DE 18.5" LED	1
515010183 0003014863	MONITOR DE 18.5" LED	1
515010183 0003014864	MONITOR DE 18.5" LED	1
515010183 0003014865	MONITOR DE 18.5" LED	1
515010183 0003014866	MONITOR DE 19"	1
515010183 0003014867	MONITOR DE 19"	1
515010183 0003014868	MONITOR DE 19"	1
515010183 0003014869	MONITOR DE 19"	1
515010183 0003014870	MONITOR DE 19"	1
515010183 0003014871	MONITOR DE 19"	1
515010183 0003014872	MONITOR DE 19"	1

GOBIERNO DEL ESTADO DE AGUASCALIENTES
SECRETARÍA DE FINANZAS
BIENES MUEBLES
AL 31 DE DICIEMBRE DE 2019
(PESOS)

CÓDIGO	DESCRIPCIÓN DEL BIEN MUEBLE	VALOR EN LIBROS
515010183 0003014873	MONITOR DE 19"	1
515010183 0003014874	MONITOR DE 19"	1
515010183 0003014875	MONITOR DE 19"	1
515010183 0003014876	MONITOR DE 19"	1
515010183 0003014877	MONITOR DE 19"	1
515010183 0003014878	MONITOR DE 19"	1
515010183 0003014879	MONITOR DE 19"	1
515010183 0003014880	MONITOR DE 19"	1
515010183 0003014881	MONITOR DE 19"	1
515010183 0003014882	MONITOR DE 19"	1
515010183 0003014883	MONITOR DE 19"	1
515010183 0003014884	MONITOR DE 19"	1
515010183 0003014885	MONITOR DE 19"	1
515010183 0003014886	MONITOR DE 19"	1
515010183 0003014887	MONITOR DE 19"	1
515010183 0003014888	MONITOR DE 19"	1
515010183 0003014889	MONITOR DE 19"	1
515010183 0003014890	MONITOR DE 19"	1
515010183 0003014891	MONITOR DE 19"	1
515010183 0003014892	MONITOR DE 19"	1
515010183 0003014893	MONITOR DE 19"	1
515010183 0003014894	MONITOR DE 19"	1
515010183 0003014895	MONITOR DE 19"	1
515010183 0003014896	MONITOR DE 19"	1
515010183 0003014897	MONITOR DE 19"	1
515010183 0003014898	MONITOR DE 19"	1
515010183 0003014899	MONITOR DE 19"	1
515010183 0003014900	MONITOR DE 19"	1
515010183 0003014901	MONITOR DE 19"	1
515010183 0003014902	MONITOR DE 19"	1
515010183 0003014903	MONITOR DE 19"	1
515010183 0003014904	MONITOR DE 19"	1
515010183 0003014905	MONITOR DE 19"	1
515010183 0003014906	MONITOR DE 19"	1
515010183 0003014908	MONITOR DE 19" LCD	1
515010183 0003014909	MONITOR DE 19" LCD	1
515010183 0003014910	MONITOR DE 19.5"	1
515010183 0003014911	MONITOR DE 19.5"	1
515010183 0003014912	MONITOR DE 19.5"	1
515010183 0003014913	MONITOR DE 19.5"	1
515010183 0003014914	MONITOR DE 19.5"	1
515010183 0003014915	MONITOR DE 19.5"	1
515010183 0003014916	MONITOR DE 19.5"	1

GOBIERNO DEL ESTADO DE AGUASCALIENTES
SECRETARÍA DE FINANZAS
BIENES MUEBLES
AL 31 DE DICIEMBRE DE 2019
(PESOS)

CÓDIGO	DESCRIPCIÓN DEL BIEN MUEBLE	VALOR EN LIBROS
515010183 0003014917	MONITOR DE 19.5"	1
515010183 0003014918	MONITOR DE 19.5"	1
515010183 0003014919	MONITOR DE 19.5"	1
515010183 0003014920	MONITOR DE 19.5"	1
515010183 0003014921	MONITOR DE 19.5"	1
515010183 0003014922	MONITOR DE 19.5"	1
515010183 0003014923	MONITOR DE 19.5"	1
515010183 0003014924	MONITOR DE 19.5"	1
515010183 0003014925	MONITOR DE 19.5"	1
515010183 0003014926	MONITOR DE 19.5"	1
515010183 0003014927	MONITOR DE 19.5"	1
515010183 0003014928	MONITOR DE 19.5"	1
515010183 0003014929	MONITOR DE 19.5"	1
515010183 0003014930	MONITOR DE 21.5"	1
515010183 0003014931	MONITOR DE 22"	1
515010183 0003014933	MONITOR DE 24" WIDE	1
515010183 0003014934	MONITOR DE CIRCUITO CERRADO	1
515010183 0003014936	MONITOR DE PANTALLA PLANA	1
515010183 0003014937	MONITOR DE PANTALLA PLANA	1
515010183 0003014938	MONITOR DE PANTALLA PLANA	1
515010183 0003014939	MONITOR DE PANTALLA PLANA	1
515010183 0003014940	MONITOR DE PANTALLA PLANA	1
515010183 0003014941	MONITOR DE PANTALLA PLANA	1
515010183 0003014943	MONITOR DE PANTALLA PLANA	1
515010183 0003014944	MONITOR DE PANTALLA PLANA	1
515010183 0003014945	MONITOR DE PANTALLA PLANA	1
515010183 0003014946	MONITOR DE PANTALLA PLANA	1
515010183 0003014949	MONITOR DE PANTALLA PLANA	1
515010183 0003014951	MONITOR DE PANTALLA PLANA	1
515010183 0003014952	MONITOR DE PANTALLA PLANA	1
515010183 0003014953	MONITOR DE PANTALLA PLANA	1
515010183 0003014957	MONITOR DE PANTALLA PLANA LCD	1
515010183 0003014958	MONITOR DE PANTALLA PLANA LCD	1
515010183 0003014959	MONITOR DE PANTALLA PLANA LCD	1
515010183 0003014960	MONITOR DE PANTALLA PLANA LCD	1
515010183 0003014961	MONITOR DE PANTALLA PLANA LCD	1
515010183 0003014962	MONITOR DE PANTALLA PLANA LCD	1
515010183 0003014963	MONITOR DE PANTALLA PLANA LCD	1
515010183 0003014965	MONITOR DE PANTALLA PLANA LCD	1
515010183 0003014966	MONITOR DE PARTICULAS	1
515010183 0003014967	MONITOR DE PARTICULAS	1
515010183 0003014968	MONITOR DE SISTEMA CERRADO	1
515010183 0003014969	MONITOR EL COSTO DE ESTE ARTICULO ESTA INCLUIDO EN EL CPU	1

GOBIERNO DEL ESTADO DE AGUASCALIENTES
SECRETARÍA DE FINANZAS
BIENES MUEBLES
AL 31 DE DICIEMBRE DE 2019
(PESOS)

CÓDIGO	DESCRIPCIÓN DEL BIEN MUEBLE	VALOR EN LIBROS
515010183 0003014970	MONITOR EL COSTO DE ESTE ARTICULO ESTA INCLUIDO EN EL CPU	1
515010183 0003014971	MONITOR EL COSTO DE ESTE ARTICULO ESTA INCLUIDO EN EL CPU	1
515010183 0003014972	MONITOR EL COSTO DE ESTE ARTICULO ESTA INCLUIDO EN EL CPU	1
515010183 0003014973	MONITOR EL COSTO DE ESTE ARTICULO VA INCLUIDO EN EL CPU	1
515010183 0003014974	MONITOR EL COSTO DE ESTE ARTICULO VA INCLUIDO EN EL CPU	1
515010183 0003014975	MONITOR EL COSTO DE ESTE ARTICULO VA INCLUIDO EN EL CPU	1
515010183 0003014976	MONITOR EL COSTO DE ESTE ARTICULO VA INCLUIDO EN EL CPU	1
515010183 0003014977	MONITOR EL COSTO DE ESTE ARTICULO VA INCLUIDO EN EL CPU	1
515010183 0003014978	MONITOR EL COSTO DE ESTE ARTICULO VA INCLUIDO EN EL CPU	1
515010183 0003014979	MONITOR EL COSTO DE ESTE ARTICULO VA INCLUIDO EN EL CPU	1
515010183 0003014980	MONITOR EL COSTO DE ESTE ARTICULO VA INCLUIDO EN EL CPU	1
515010183 0003014981	MONITOR EL COSTO DE ESTE ARTICULO VA INCLUIDO EN EL CPU	1
515010183 0003014982	MONITOR EL COSTO DE ESTE ARTICULO VA INCLUIDO EN EL CPU	1
515010183 0003014983	MONITOR EL COSTO DE ESTE ARTICULO VA INCLUIDO EN EL CPU	1
515010183 0003014984	MONITOR EL COSTO DE ESTE ARTICULO VA INCLUIDO EN EL CPU	1
515010183 0003014985	MONITOR EL COSTO DE ESTE ARTICULO VA INCLUIDO EN EL CPU	1
515010183 0003014986	MONITOR EL COSTO DE ESTE ARTICULO VA INCLUIDO EN EL CPU	1
515010183 0003014987	MONITOR EL COSTO DE ESTE ARTICULO VA INCLUIDO EN EL CPU	1
515010183 0003014988	MONITOR EL COSTO DE ESTE ARTICULO VA INCLUIDO EN EL CPU	1
515010183 0003014989	MONITOR EL COSTO DE ESTE ARTICULO VA INCLUIDO EN EL CPU	1
515010183 0003014990	MONITOR EL COSTO DE ESTE ARTICULO VA INCLUIDO EN EL CPU	1
515010183 0003014991	MONITOR EL COSTO DE ESTE ARTICULO VA INCLUIDO EN EL CPU	1
515010183 0003014992	MONITOR EL COSTO DE ESTE ARTICULO VA INCLUIDO EN EL CPU	1
515010183 0003014993	MONITOR EL COSTO DE ESTE ARTICULO VA INCLUIDO EN EL CPU	1
515010183 0003014994	MONITOR EL COSTO DE ESTE ARTICULO VA INCLUIDO EN EL CPU	1
515010183 0003014995	MONITOR EL COSTO DE ESTE ARTICULO VA INCLUIDO EN EL CPU	1
515010183 0003014996	MONITOR EL COSTO DE ESTE ARTICULO VA INCLUIDO EN EL CPU	1
515010183 0003014997	MONITOR EL COSTO DE ESTE ARTICULO VA INCLUIDO EN EL CPU	1
515010183 0003014998	MONITOR EL COSTO DE ESTE ARTICULO VA INCLUIDO EN EL CPU	1
515010183 0003014999	MONITOR EL COSTO DE ESTE ARTICULO VA INCLUIDO EN EL CPU	1
515010183 0003015000	MONITOR EL COSTO DE ESTE ARTICULO VA INCLUIDO EN EL CPU	1
515010183 0003015001	MONITOR EL COSTO DE ESTE ARTICULO VA INCLUIDO EN EL CPU	1
515010183 0003015002	MONITOR EL COSTO DE ESTE ARTICULO VA INCLUIDO EN EL CPU	1
515010183 0003015003	MONITOR EL COSTO DE ESTE ARTICULO VA INCLUIDO EN EL CPU	1
515010183 0003015004	MONITOR EL COSTO DE ESTE ARTICULO VA INCLUIDO EN EL CPU	1
515010183 0003015005	MONITOR EL COSTO DE ESTE ARTICULO VA INCLUIDO EN EL CPU	1
515010183 0003015006	MONITOR EL COSTO DE ESTE ARTICULO VA INCLUIDO EN EL CPU	1
515010183 0003015007	MONITOR EL COSTO DE ESTE ARTICULO VA INCLUIDO EN EL CPU	1
515010183 0003015008	MONITOR EL COSTO DE ESTE ARTICULO VA INCLUIDO EN EL CPU	1
515010183 0003015009	MONITOR EL COSTO DE ESTE ARTICULO VA INCLUIDO EN EL CPU	1
515010183 0003015010	MONITOR EL COSTO DE ESTE ARTICULO VA INCLUIDO EN EL CPU	1
515010183 0003015011	MONITOR EL COSTO DE ESTE ARTICULO VA INCLUIDO EN EL CPU	1
515010183 0003015012	MONITOR EL COSTO DE ESTE ARTICULO VA INCLUIDO EN EL CPU	1

GOBIERNO DEL ESTADO DE AGUASCALIENTES
SECRETARÍA DE FINANZAS
BIENES MUEBLES
AL 31 DE DICIEMBRE DE 2019
(PESOS)

CÓDIGO	DESCRIPCIÓN DEL BIEN MUEBLE	VALOR EN LIBROS
515010183 0003015013	MONITOR EL COSTO DE ESTE ARTICULO VA INCLUIDO EN EL CPU	1
515010183 0003015014	MONITOR EL COSTO DE ESTE ARTICULO VA INCLUIDO EN EL CPU	1
515010183 0003015015	MONITOR EL COSTO DE ESTE ARTICULO VA INCLUIDO EN EL CPU	1
515010183 0003015016	MONITOR EL COSTO DE ESTE ARTICULO VA INCLUIDO EN EL CPU	1
515010183 0003015017	MONITOR EL COSTO DE ESTE ARTICULO VA INCLUIDO EN EL CPU	1
515010183 0003015018	MONITOR EL COSTO DE ESTE ARTICULO VA INCLUIDO EN EL CPU	1
515010183 0003015019	MONITOR EL COSTO DE ESTE ARTICULO VA INCLUIDO EN EL CPU	1
515010183 0003015020	MONITOR EL COSTO DE ESTE ARTICULO VA INCLUIDO EN EL CPU	1
515010183 0003015021	MONITOR EL COSTO DE ESTE ARTICULO VA INCLUIDO EN EL CPU	1
515010183 0003015022	MONITOR EL COSTO DE ESTE ARTICULO VA INCLUIDO EN EL CPU	1
515010183 0003015023	MONITOR EL COSTO DE ESTE ARTICULO VA INCLUIDO EN EL CPU	1
515010183 0003015028	MONITOR EL COSTO DE ESTE ARTICULO VA INCLUIDO EN EL CPU	1
515010183 0003015029	MONITOR EL COSTO DE ESTE ARTICULO VA INCLUIDO EN EL CPU	1
515010183 0003015030	MONITOR EL COSTO DE ESTE ARTICULO VA INCLUIDO EN EL CPU	1
515010183 0003015031	MONITOR EL COSTO DE ESTE BIEN ESTA INCLUIDO EN EL CPU	1
515010183 0003015032	MONITOR EL COSTO DE ESTE BIEN ESTA INCLUIDO EN EL CPU	1
515010183 0003015033	MONITOR EL COSTO DE ESTE BIEN ESTA INCLUIDO EN EL CPU	1
515010183 0003015034	MONITOR EL COSTO DE ESTE BIEN ESTA INCLUIDO EN EL CPU	1
515010183 0003015035	MONITOR EL COSTO DE ESTE BIEN ESTA INCLUIDO EN EL CPU	1
515010183 0003015036	MONITOR EL COSTO DE ESTE BIEN ESTA INCLUIDO EN EL CPU	1
515010183 0003015037	MONITOR EL COSTO DE ESTE BIEN ESTA INCLUIDO EN EL CPU	1
515010183 0003015038	MONITOR EL COSTO DE ESTE BIEN ESTA INCLUIDO EN EL CPU	1
515010183 0003015040	MONITOR LC 17"	1
515010183 0003015041	MONITOR LC 17"	1
515010183 0003015042	MONITOR LC 17"	1
515010183 0003015043	MONITOR	1
515010183 0003015044	MONITOR LC 17"	1
515010183 0003015045	MONITOR LC 17"	1
515010183 0003015046	MONITOR LC 17"	1
515010183 0003015047	MONITOR LC 17"	1
515010183 0003015048	MONITOR LC,D15"	1
515010183 0003015049	MONITOR LCD	1
515010183 0003015051	MONITOR LCD	1
515010183 0003015052	MONITOR LCD	1
515010183 0003015053	MONITOR LCD	1
515010183 0003015054	MONITOR LCD	1
515010183 0003015055	MONITOR LCD	1
515010183 0003015056	MONITOR LCD	1
515010183 0003015057	MONITOR LCD	1
515010183 0003015058	MONITOR LCD	1
515010183 0003015059	MONITOR LCD	1
515010183 0003015060	MONITOR LCD	1
515010183 0003015061	MONITOR LCD	1

GOBIERNO DEL ESTADO DE AGUASCALIENTES
SECRETARÍA DE FINANZAS
BIENES MUEBLES
AL 31 DE DICIEMBRE DE 2019
(PESOS)

CÓDIGO	DESCRIPCIÓN DEL BIEN MUEBLE	VALOR EN LIBROS
515010183 0003015062	MONITOR LCD	1
515010183 0003015063	MONITOR LCD	1
515010183 0003015064	MONITOR LCD	1
515010183 0003015065	MONITOR LCD	1
515010183 0003015066	MONITOR LCD PANTALLA PLANA DE17"	1
515010183 0003015068	MONITOR LCD 15.4"	1
515010183 0003015070	MONITOR LCD 15.4"	1
515010183 0003015075	MONITOR LCD 15.4"	1
515010183 0003015076	MONITOR LCD 15.4"	1
515010183 0003015077	MONITOR LCD 17"	1
515010183 0003015078	MONITOR LCD 17"	1
515010183 0003015079	MONITOR LCD 17"	1
515010183 0003015080	MONITOR LCD 17"	1
515010183 0003015081	MONITOR LCD 17"	1
515010183 0003015082	MONITOR LCD 17"	1
515010183 0003015083	MONITOR LCD 17"	1
515010183 0003015084	MONITOR LCD 17"	1
515010183 0003015085	MONITOR LCD 17"	1
515010183 0003015086	MONITOR LCD 17"	1
515010183 0003015087	MONITOR LCD 17"	1
515010183 0003015088	MONITOR LCD 17"	1
515010183 0003015089	MONITOR LCD 17"	1
515010183 0003015090	MONITOR LCD 17"	1
515010183 0003015091	MONITOR LCD 17"	1
515010183 0003015092	MONITOR LCD 17"	1
515010183 0003015093	MONITOR LCD 17"	1
515010183 0003015095	MONITOR LCD 17"	1
515010183 0003015096	MONITOR LCD 17"	1
515010183 0003015097	MONITOR LCD 17"	1
515010183 0003015098	MONITOR LCD 17"	1
515010183 0003015099	MONITOR LCD 17"	1
515010183 0003015100	MONITOR LCD 17"	1
515010183 0003015101	MONITOR LCD 17"	1
515010183 0003015102	MONITOR LCD 17"	1
515010183 0003015103	MONITOR LCD 17"	1
515010183 0003015104	MONITOR LCD 17"	1
515010183 0003015105	MONITOR LCD 17"	1
515010183 0003015106	MONITOR LCD 17"	1
515010183 0003015107	MONITOR LCD 17"	1
515010183 0003015108	MONITOR LCD 17"	1
515010183 0003015109	MONITOR LCD 17"	1
515010183 0003015110	MONITOR LCD 17"	1
515010183 0003015111	MONITOR LCD 17"	1

GOBIERNO DEL ESTADO DE AGUASCALIENTES
SECRETARÍA DE FINANZAS
BIENES MUEBLES
AL 31 DE DICIEMBRE DE 2019
(PESOS)

CÓDIGO	DESCRIPCIÓN DEL BIEN MUEBLE	VALOR EN LIBROS
515010183 0003015112	MONITOR LCD 17"	1
515010183 0003015113	MONITOR LCD 17"	1
515010183 0003015114	MONITOR LCD 17"	1
515010183 0003015115	MONITOR LCD 17"	1
515010183 0003015116	MONITOR LCD 17"	1
515010183 0003015117	MONITOR LCD 17"	1
515010183 0003015119	MONITOR LCD 17"	1
515010183 0003015120	MONITOR LCD 17"	1
515010183 0003015121	MONITOR LCD 17" PANTALLA PLANA	1
515010183 0003015122	MONITOR LCD 17" PANTALLA PLANA	1
515010183 0003015123	MONITOR LCD 19"	1
515010183 0003015124	MONITOR LCD 19"	1
515010183 0003015125	MONITOR LCD 19"	1
515010183 0003015126	MONITOR LCD 19"	1
515010183 0003015127	MONITOR LCD 19"	1
515010183 0003015128	MONITOR LCD 19"	1
515010183 0003015129	MONITOR LCD 19"	1
515010183 0003015130	MONITOR LCD 19"	1
515010183 0003015131	MONITOR LCD 19"	1
515010183 0003015132	MONITOR LCD 19"	1
515010183 0003015133	MONITOR LCD 19"	1
515010183 0003015134	MONITOR LCD 19"	1
515010183 0003015135	MONITOR LCD 19"	1
515010183 0003015136	MONITOR LCD 19"	1
515010183 0003015137	MONITOR LCD 19"	1
515010183 0003015138	MONITOR LCD 19"	1
515010183 0003015140	MONITOR LCD 19"	1
515010183 0003015142	MONITOR LCD 19"	1
515010183 0003015143	MONITOR LCD 19"	1
515010183 0003015144	MONITOR LCD 19"	1
515010183 0003015145	MONITOR LCD 19"	1
515010183 0003015146	MONITOR LCD 19"	1
515010183 0003015147	MONITOR LCD 19"	1
515010183 0003015148	MONITOR LCD 19"	1
515010183 0003015149	MONITOR LCD 19"	1
515010183 0003015150	MONITOR LCD 19"	1
515010183 0003015151	MONITOR LCD 19"	1
515010183 0003015152	MONITOR LCD 19"	1
515010183 0003015154	MONITOR LCD 19"	1
515010183 0003015155	MONITOR LCD 19"	1
515010183 0003015156	MONITOR LCD 19"	1
515010183 0003015157	MONITOR LCD 19"	1
515010183 0003015158	MONITOR LCD 19"	1

GOBIERNO DEL ESTADO DE AGUASCALIENTES
SECRETARÍA DE FINANZAS
BIENES MUEBLES
AL 31 DE DICIEMBRE DE 2019
(PESOS)

CÓDIGO	DESCRIPCIÓN DEL BIEN MUEBLE	VALOR EN LIBROS
515010183 0003015159	MONITOR LCD 19"	1
515010183 0003015160	MONITOR LCD 19"	1
515010183 0003015161	MONITOR LCD 19"	1
515010183 0003015162	MONITOR LCD 19"	1
515010183 0003015163	MONITOR LCD 19"	1
515010183 0003015164	MONITOR LCD 19"	1
515010183 0003015165	MONITOR LCD 19"	1
515010183 0003015166	MONITOR LCD 19"	1
515010183 0003015167	MONITOR LCD 19"	1
515010183 0003015168	MONITOR LCD 19"	1
515010183 0003015169	MONITOR LCD 19"	1
515010183 0003015170	MONITOR LCD 19"	1
515010183 0003015171	MONITOR LCD 19"	1
515010183 0003015172	MONITOR LCD 19"	1
515010183 0003015173	MONITOR LCD 19"	1
515010183 0003015174	MONITOR LCD 19"	1
515010183 0003015175	MONITOR LCD 19"	1
515010183 0003015176	MONITOR LCD 19"	1
515010183 0003015177	MONITOR LCD 19"	1
515010183 0003015178	MONITOR LCD 19"	1
515010183 0003015179	MONITOR LCD 19"	1
515010183 0003015180	MONITOR LCD 19"	1
515010183 0003015181	MONITOR LCD 19"	1
515010183 0003015182	MONITOR LCD 19"	1
515010183 0003015183	MONITOR LCD 19"	1
515010183 0003015184	MONITOR LCD 19"	1
515010183 0003015185	MONITOR LCD 19"	1
515010183 0003015186	MONITOR LCD 19"	1
515010183 0003015187	MONITOR LCD 19"	1
515010183 0003015188	MONITOR LCD 19"	1
515010183 0003015189	MONITOR LCD 19"	1
515010183 0003015190	MONITOR LCD 19"	1
515010183 0003015191	MONITOR LCD 19"	1
515010183 0003015192	MONITOR LCD 19"	1
515010183 0003015193	MONITOR LCD 19"	1
515010183 0003015194	MONITOR LCD 19"	1
515010183 0003015195	MONITOR LCD 19"	1
515010183 0003015196	MONITOR LCD 19"	1
515010183 0003015197	MONITOR LCD 19"	1
515010183 0003015198	MONITOR LCD 19"	1
515010183 0003015199	MONITOR LCD 19"	1
515010183 0003015200	MONITOR LCD 19"	1
515010183 0003015201	MONITOR LCD 19"	1

GOBIERNO DEL ESTADO DE AGUASCALIENTES
SECRETARÍA DE FINANZAS
BIENES MUEBLES
AL 31 DE DICIEMBRE DE 2019
(PESOS)

CÓDIGO	DESCRIPCIÓN DEL BIEN MUEBLE	VALOR EN LIBROS
515010183 0003015202	MONITOR LCD 19"	1
515010183 0003015203	MONITOR LCD 19"	1
515010183 0003015204	MONITOR LCD 19"	1
515010183 0003015205	MONITOR LCD 19"	1
515010183 0003015206	MONITOR LCD 19"	1
515010183 0003015207	MONITOR LCD 19"	1
515010183 0003015209	MONITOR LCD 19"	1
515010183 0003015210	MONITOR LCD 19"	1
515010183 0003015211	MONITOR LCD 19"	1
515010183 0003015213	MONITOR LCD 19"	1
515010183 0003015214	MONITOR LCD 19"	1
515010183 0003015215	MONITOR LCD 19"	1
515010183 0003015216	MONITOR LCD 19"	1
515010183 0003015217	MONITOR LCD 19"	1
515010183 0003015218	MONITOR LCD 19"	1
515010183 0003015219	MONITOR LCD 20"	1
515010183 0003015220	MONITOR LCD 20"	1
515010183 0003015221	MONITOR LCD 20"	1
515010183 0003015222	MONITOR LCD COLOR DE 19"	1
515010183 0003015225	MONITOR LCD COLOR DE 19"	1
515010183 0003015229	MONITOR LCD DE 17"	1
515010183 0003015230	MONITOR LCD DE 17"	1
515010183 0003015232	MONITOR LCD DE 17"	1
515010183 0003015234	MONITOR LCD DE 17"	1
515010183 0003015236	MONITOR LCD DE 17"	1
515010183 0003015238	MONITOR LCD DE 19"	1
515010183 0003015239	MONITOR LCD DE 19"	1
515010183 0003015240	MONITOR LCD DE 19"	2
515010183 0003015241	MONITOR LCD DE 19"	1
515010183 0003015242	MONITOR LCD DE 19"	1
515010183 0003015243	MONITOR LCD DE 19/2"	1
515010183 0003015244	MONITOR LCD DE 20"	1
515010183 0003015245	MONITOR LCD DE 20"	1
515010183 0003015246	MONITOR LCD DE 20"	1
515010183 0003015247	MONITOR LCD DE 20"	1
515010183 0003015248	MONITOR LCD DE 22"	1
515010183 0003015249	MONITOR LCD DE 22"	1
515010183 0003015250	MONITOR LCD DE PANTALLA PLANA DE 17"	1
515010183 0003015251	MONITOR LCD PANTALLA PLANA DE 17"	1
515010183 0003015253	MONITOR LCD PANTALLA PLANA	1
515010183 0003015254	MONITOR LCD PANTALLA PLANA	1
515010183 0003015256	MONITOR LCD PANTALLA PLANA	1
515010183 0003015257	MONITOR LCD PANTALLA PLANA	1

GOBIERNO DEL ESTADO DE AGUASCALIENTES
SECRETARÍA DE FINANZAS
BIENES MUEBLES
AL 31 DE DICIEMBRE DE 2019
(PESOS)

CÓDIGO	DESCRIPCIÓN DEL BIEN MUEBLE	VALOR EN LIBROS
515010183 0003015258	MONITOR LCD PANTALLA PLANA	1
515010183 0003015259	MONITOR LCD PANTALLA PLANA	1
515010183 0003015260	MONITOR LCD PANTALLA PLANA	1
515010183 0003015261	MONITOR LCD PANTALLA PLANA	1
515010183 0003015262	MONITOR LCD PANTALLA PLANA	1
515010183 0003015263	MONITOR LCD PANTALLA PLANA 17"	1
515010183 0003015264	MONITOR LCD PANTALLA PLANA 17"	1
515010183 0003015265	MONITOR LCD PANTALLA PLANA 17"	1
515010183 0003015266	MONITOR LCD PANTALLA PLANA 17"	1
515010183 0003015267	MONITOR LCD PANTALLA PLANA 17"	1
515010183 0003015268	MONITOR LCD PANTALLA PLANA 17"	1
515010183 0003015269	MONITOR LCD PANTALLA PLANA 17"	1
515010183 0003015270	MONITOR LCD PANTALLA PLANA 17"	1
515010183 0003015271	MONITOR LCD PANTALLA PLANA 17"	1
515010183 0003015272	MONITOR LCD PANTALLA PLANA 17"	1
515010183 0003015273	MONITOR LCD PANTALLA PLANA 17"	1
515010183 0003015274	MONITOR LCD PANTALLA PLANA 17"	1
515010183 0003015275	MONITOR LCD PANTALLA PLANA 17"	1
515010183 0003015276	MONITOR LCD PANTALLA PLANA 17"	1
515010183 0003015278	MONITOR LCD PANTALLA PLANA 17"	1
515010183 0003015279	MONITOR LCD PANTALLA PLANA 17"	1
515010183 0003015280	MONITOR LCD PANTALLA PLANA 17"	1
515010183 0003015282	MONITOR LCD PANTALLA PLANA 17"	1
515010183 0003015283	MONITOR LCD PANTALLA PLANA 17"	2
515010183 0003015284	MONITOR LCD PANTALLA PLANA 17"	1
515010183 0003015285	MONITOR LCD PANTALLA PLANA 17"	1
515010183 0003015286	MONITOR LCD PANTALLA PLANA 17"	1
515010183 0003015287	MONITOR LCD PANTALLA PLANA 17"	1
515010183 0003015288	MONITOR LCD PANTALLA PLANA 17"	1
515010183 0003015289	MONITOR LCD PANTALLA PLANA 17"	1
515010183 0003015290	MONITOR LCD PANTALLA PLANA 17"	1
515010183 0003015291	MONITOR LCD PANTALLA PLANA 17"	1
515010183 0003015292	MONITOR LCD PANTALLA PLANA 17"	1
515010183 0003015293	MONITOR LCD PANTALLA PLANA 17"	1
515010183 0003015294	MONITOR LCD PANTALLA PLANA 17"	1
515010183 0003015295	MONITOR LCD PANTALLA PLANA 17"	1
515010183 0003015296	MONITOR LCD PANTALLA PLANA 17"	1
515010183 0003015297	MONITOR LCD PANTALLA PLANA 17"	1
515010183 0003015298	MONITOR LCD PANTALLA PLANA 17"	1
515010183 0003015301	MONITOR LCD PANTALLA PLANA 17"	1
515010183 0003015302	MONITOR LCD PANTALLA PLANA 17"	1
515010183 0003015303	MONITOR LCD PANTALLA PLANA 17"	1
515010183 0003015304	MONITOR LCD PANTALLA PLANA 17"	1

GOBIERNO DEL ESTADO DE AGUASCALIENTES
SECRETARÍA DE FINANZAS
BIENES MUEBLES
AL 31 DE DICIEMBRE DE 2019
(PESOS)

CÓDIGO	DESCRIPCIÓN DEL BIEN MUEBLE	VALOR EN LIBROS
515010183 0003015305	MONITOR LCD PANTALLA PLANA 17"	1
515010183 0003015306	MONITOR LCD PANTALLA PLANA 17"	1
515010183 0003015307	MONITOR LCD PANTALLA PLANA 17"	1
515010183 0003015308	MONITOR LCD PANTALLA PLANA 17"	1
515010183 0003015309	MONITOR LCD PANTALLA PLANA 17"	1
515010183 0003015310	MONITOR LCD PANTALLA PLANA 17"	1
515010183 0003015311	MONITOR LCD PANTALLA PLANA 17"	1
515010183 0003015312	MONITOR LCD PANTALLA PLANA 17"	1
515010183 0003015313	MONITOR LCD PANTALLA PLANA 17"	1
515010183 0003015314	MONITOR LCD PANTALLA PLANA 17"	1
515010183 0003015316	MONITOR LCD PANTALLA PLANA 17"	1
515010183 0003015317	MONITOR LCD PANTALLA PLANA 17"	1
515010183 0003015318	MONITOR LCD PANTALLA PLANA 17"	1
515010183 0003015319	MONITOR LCD PANTALLA PLANA 17"	1
515010183 0003015320	MONITOR LCD PANTALLA PLANA 17"	1
515010183 0003015321	MONITOR LCD PANTALLA PLANA 17"	1
515010183 0003015322	MONITOR LCD PANTALLA PLANA 17"	1
515010183 0003015323	MONITOR LCD PANTALLA PLANA 17"	1
515010183 0003015324	MONITOR LCD PANTALLA PLANA 17"	1
515010183 0003015325	MONITOR LCD PANTALLA PLANA 17"	1
515010183 0003015326	MONITOR LCD PANTALLA PLANA 17"	1
515010183 0003015327	MONITOR LCD PANTALLA PLANA 17"	1
515010183 0003015328	MONITOR LCD PANTALLA PLANA 17"	1
515010183 0003015329	MONITOR LCD PANTALLA PLANA 17"	1
515010183 0003015330	MONITOR LCD PANTALLA PLANA 17"	1
515010183 0003015331	MONITOR LCD PANTALLA PLANA 17"	1
515010183 0003015332	MONITOR LCD PANTALLA PLANA 17"	1
515010183 0003015334	MONITOR LCD PANTALLA PLANA DE 17"	1
515010183 0003015335	MONITOR LCD PANTALLA PLANA DE 17"	1
515010183 0003015336	MONITOR LCD PANTALLA PLANA DE 17"	1
515010183 0003015337	MONITOR LCD PANTALLA PLANA DE 17"	1
515010183 0003015338	MONITOR LCD PANTALLA PLANA DE 17"	1
515010183 0003015339	MONITOR LCD PANTALLA PLANA DE 17"	1
515010183 0003015341	MONITOR LCD PANTALLA PLANA DE 17"	1
515010183 0003015343	MONITOR LCD PANTALLA PLANA DE 17"	1
515010183 0003015344	MONITOR LCD PANTALLA PLANA DE 17"	1
515010183 0003015345	MONITOR LCD PANTALLA PLANA DE 17"	1
515010183 0003015346	MONITOR LCD PANTALLA PLANA DE 17"	1
515010183 0003015347	MONITOR LCD PANTALLA PLANA DE 17"	1
515010183 0003015349	MONITOR LCD22"	1
515010183 0003015354	MONITOR LCD22"	1
515010183 0003015355	MONITOR LED 18.5"	1
515010183 0003015356	MONITOR LED 18.5"	1

GOBIERNO DEL ESTADO DE AGUASCALIENTES
SECRETARÍA DE FINANZAS
BIENES MUEBLES
AL 31 DE DICIEMBRE DE 2019
(PESOS)

CÓDIGO	DESCRIPCIÓN DEL BIEN MUEBLE	VALOR EN LIBROS
515010183 0003015357	MONITOR LED 18.5"	1
515010183 0003015358	MONITOR LED 18.5"	1
515010183 0003015359	MONITOR LED DE 19.5"	1
515010183 0003015360	MONITOR LED DE 19.5"	1
515010183 0003015361	MONITOR P. 18.4" LED CON CAMARA WEB (MODELO 184HO)	1
515010183 0003015362	MONITOR P. 18.4" LED CON CAMARA WEB (MODELO 184HO)	1
515010183 0003015365	MONITOR P. 18.4" LED CON CAMARA WEB (MODELO 184HO)	1
515010183 0003015366	MONITOR P. 18.4" LED CON CAMARA WEB (MODELO 184HO)	1
515010183 0003015367	MONITOR P. 18.4" LED CON CAMARA WEB (MODELO 184HO)	1
515010183 0003015368	MONITOR P. 18.4" LED CON CAMARA WEB (MODELO 184HO)	1
515010183 0003015369	MONITOR P. 18.4" LED CON CAMARA WEB (MODELO 184HO)	1
515010183 0003015370	MONITOR P. 18.4" LED CON CAMARA WEB (MODELO 184HO)	1
515010183 0003015371	MONITOR P. 18.4" LED CON CAMARA WEB (MODELO 184HO)	1
515010183 0003015372	MONITOR P. 18.4" LED CON CAMARA WEB (MODELO 184HO)	1
515010183 0003015373	MONITOR P. 18.4" LED CON CAMARA WEB (MODELO 184HO)	1
515010183 0003015374	MONITOR P. 18.4" LED CON CAMARA WEB (MODELO 184HO)	1
515010183 0003015375	MONITOR P. 18.4" LED CON CAMARA WEB (MODELO 184HO)	1
515010183 0003015376	MONITOR PANTALLA PLANA	1
515010183 0003015377	MONITOR PANTALLA PLANA	1
515010183 0003015378	MONITOR PANTALLA PLANA	1
515010183 0003015379	MONITOR PANTALLA PLANA	1
515010183 0003015380	MONITOR PANTALLA PLANA	1
515010183 0003015381	MONITOR PANTALLA PLANA	1
515010183 0003015382	MONITOR PANTALLA PLANA	1
515010183 0003015383	MONITOR PANTALLA PLANA	1
515010183 0003015384	MONITOR PANTALLA PLANA	1
515010183 0003015385	MONITOR PANTALLA PLANA	1
515010183 0003015386	MONITOR PANTALLA PLANA	1
515010183 0003015387	MONITOR PANTALLA PLANA	1
515010183 0003015388	MONITOR PANTALLA PLANA	1
515010183 0003015390	MONITOR PANTALLA PLANA	1
515010183 0003015391	MONITOR PANTALLA PLANA	1
515010183 0003015392	MONITOR PANTALLA PLANA	1
515010183 0003015393	MONITOR PANTALLA PLANA	1
515010183 0003015394	MONITOR PANTALLA PLANA	1
515010183 0003015396	MONITOR PANTALLA PLANA 17"	1
515010183 0003015397	MONITOR PANTALLA PLANA 18"	1
515010183 0003015398	MONITOR PANTALLA PLANA 18"	1
515010183 0003015399	MONITOR PANTALLA PLANA 18.5"	1
515010183 0003015400	MONITOR PANTALLA PLANA 19"	1
515010183 0003015401	MONITOR PANTALLA PLANA 19"	1
515010183 0003015402	MONITOR PANTALLA PLANA 19"	1
515010183 0003015403	MONITOR PANTALLA PLANA 19"	1

GOBIERNO DEL ESTADO DE AGUASCALIENTES
SECRETARÍA DE FINANZAS
BIENES MUEBLES
AL 31 DE DICIEMBRE DE 2019
(PESOS)

CÓDIGO	DESCRIPCIÓN DEL BIEN MUEBLE	VALOR EN LIBROS
515010183 0003015404	MONITOR PANTALLA PLANA 19"	1
515010183 0003015405	MONITOR PANTALLA PLANA 19"	1
515010183 0003015406	MONITOR PANTALLA PLANA 19"	1
515010183 0003015410	MONITOR PANTALLA PLANA LCD DE 17"	1
515010183 0003015411	MONITOR PANTALLA PLANA LCD DE 17"	1
515010183 0003015412	MONITOR PANTALLA PLANA LCD DE 17"	1
515010183 0003015414	MONITOR PANTALLA PLANA LCD DE 17"	1
515010183 0003015415	MONITOR PANTALLA PLANA LCD DE 17"	1
515010183 0003015417	MONITOR PANTALLA PLANA LCD DE 17"	1
515010183 0003015418	MONITOR PANTALLA PLANA LCD DE 17"	1
515010183 0003015419	MONITOR PANTALLA PLANA LCD DE 17"	1
515010183 0003015420	MONITOR PANTALLA PLANA LCD DE 17"	1
515010183 0003015421	MONITOR PANTALLA PLANA LCD DE 17"	1
515010183 0003015422	MONITOR PANTALLA PLANA LCD DE 17"	1
515010183 0003015423	MONITOR PANTALLA PLANA LCD DE 17"	1
515010183 0003015424	MONITOR PANTALLA PLANA LCD DE 17"	1
515010183 0003015425	MONITOR PANTALLA PLANA LCD DE 17"	1
515010183 0003015426	MONITOR PANTALLA PLANA LCD DE 17"	1
515010183 0003015427	MONITOR PANTALLA PLANA LCD DE 17"	1
515010183 0003015428	MONITOR PANTALLA PLANA LCD DE 17"	1
515010183 0003015429	MONITOR PANTALLA PLANA LCD DE 17"	1
515010183 0003015431	MONITOR PARA MICROFONO (EQUIPO DE SONIDO)	1
515010183 0003015432	MONITOR PARA VIGILANCIA PLANO LCD	1
515010183 0003015433	MONITOR PARA VIGILANCIA PLANO LCD	1
515010183 0003015434	MONITOR PLANO	1
515010183 0003015435	MONITOR PLANO	1
515010183 0003015436	MONITOR PLANO	1
515010183 0003015437	MONITOR PLANO	1
515010183 0003015438	MONITOR PLANO	1
515010183 0003015439	MONITOR PLANO	1
515010183 0003015440	MONITOR PLANO	1
515010183 0003015441	MONITOR PLANO	1
515010183 0003015442	MONITOR PLANO	1
515010183 0003015443	MONITOR PLANO	1
515010183 0003015444	MONITOR PLANO	1
515010183 0003015445	MONITOR PLANO	1
515010183 0003015446	MONITOR PLANO	1
515010183 0003015447	MONITOR PLANO	1
515010183 0003015449	MONITOR PLANO	1
515010183 0003015450	MONITOR PLANO	1
515010183 0003015451	MONITOR PLANO	1
515010183 0003015452	MONITOR PLANO (INCLUYE CAMARA WEB MOD.WB918LA	1
515010183 0003015453	MONITOR PLANO (INCLUYE CAMARA WEB MOD.WB918LA	1

GOBIERNO DEL ESTADO DE AGUASCALIENTES
SECRETARÍA DE FINANZAS
BIENES MUEBLES
AL 31 DE DICIEMBRE DE 2019
(PESOS)

CÓDIGO	DESCRIPCIÓN DEL BIEN MUEBLE	VALOR EN LIBROS
515010183 0003015454	MONITOR PLANO (INCLUYE CAMARA WEB MOD.WB918LA	1
515010183 0003015455	MONITOR PLANO (INCLUYE CAMARA WEB MOD.WB918LA	1
515010183 0003015456	MONITOR PLANO (INCLUYE CAMARA WEB MOD.WB918LA	1
515010183 0003015457	MONITOR PLANO (INCLUYE CAMARA WEB MOD.WB918LA	1
515010183 0003015458	MONITOR PLANO (INCLUYE CAMARA WEB MOD.WB918LA	1
515010183 0003015459	MONITOR PLANO 17"	1
515010183 0003015460	MONITOR PLANO 17"	1
515010183 0003015461	MONITOR PLANO 17"	1
515010183 0003015462	MONITOR PLANO 17"	1
515010183 0003015464	MONITOR PLANO 17"	1
515010183 0003015465	MONITOR PLANO 17"	1
515010183 0003015466	MONITOR PLANO 17"	1
515010183 0003015468	MONITOR PLANO 17"	1
515010183 0003015470	MONITOR PLANO 17"	1
515010183 0003015471	MONITOR PLANO 17"	1
515010183 0003015472	MONITOR PLANO 17"	1
515010183 0003015474	MONITOR PLANO 17"	1
515010183 0003015475	MONITOR PLANO 17"	1
515010183 0003015476	MONITOR PLANO 17"	1
515010183 0003015477	MONITOR PLANO 17"	1
515010183 0003015478	MONITOR PLANO 17"	1
515010183 0003015479	MONITOR PLANO 17"	1
515010183 0003015480	MONITOR PLANO 17"	1
515010183 0003015481	MONITOR PLANO 20"	1
515010183 0003015482	MONITOR PLANO 20"	1
515010183 0003015483	MONITOR PLANO 20"	1
515010183 0003015484	MONITOR PLANO 20"	1
515010183 0003015485	MONITOR PLANO 20"	1
515010183 0003015486	MONITOR PLANO 22" LCD	1
515010183 0003015487	MONITOR PLANO 22" LCD	1
515010183 0003015488	MONITOR PLANO 22" LCD	1
515010183 0003015489	MONITOR PLANO 22" LCD	1
515010183 0003015490	MONITOR PLANO 22" LCD	1
515010183 0003015491	MONITOR PLANO 22" LCD	1
515010183 0003015493	MONITOR PLANO 22" LCD	1
515010183 0003015495	MONITOR PLANO 22" LCD	1
515010183 0003015496	MONITOR PLANO DE 17"	1
515010183 0003015498	MONITOR PLANO DE 17"	1
515010183 0003015499	MONITOR PLANO DE 17"	1
515010183 0003015500	MONITOR PLANO DE 17" CON ADAPTADOR	1
515010183 0003015501	MONITOR PLANO DE 17" CON ADAPTADOR	1
515010183 0003015504	MONITOR PLANO DE 19"	1
515010183 0003015510	MONITOR PLANO DE 19" LCD	1

GOBIERNO DEL ESTADO DE AGUASCALIENTES
SECRETARÍA DE FINANZAS
BIENES MUEBLES
AL 31 DE DICIEMBRE DE 2019
(PESOS)

CÓDIGO	DESCRIPCIÓN DEL BIEN MUEBLE	VALOR EN LIBROS
515010183 0003015511	MONITOR PLANO DE 19" LCD	1
515010183 0003015512	MONITOR PLANO DE 19" LCD	1
515010183 0003015513	MONITOR PLANO DE 19" LCD	1
515010183 0003015514	MONITOR PLANO DE 19" LCD	1
515010183 0003015515	MONITOR PLANO DE 19.5"	1
515010183 0003015516	MONITOR PLANO DE 19.5"	1
515010183 0003015517	MONITOR PLANO DE 19.5"	1
515010183 0003015518	MONITOR PLANO DE 19.5"	1
515010183 0003015519	MONITOR PLANO DE 20"	1
515010183 0003015520	MONITOR PLANO DE 20"	1
515010183 0003015521	MONITOR PLANO DE 20"	1
515010183 0003015522	MONITOR PLANO DE 20"	1
515010183 0003015523	MONITOR PLANO DE 20"	1
515010183 0003015524	MONITOR PLANO DE 20"	1
515010183 0003015525	MONITOR PLANO DE 20"	1
515010183 0003015526	MONITOR PLANO DE 20"	1
515010183 0003015527	MONITOR PLANO DE 21" LCD	1
515010183 0003015528	MONITOR PLANO DE 23"	1
515010183 0003015529	MONITOR PLANO DE 24" LCD	1
515010183 0003015530	MONITOR PLANO DE 24" LCD	1
515010183 0003015531	MONITOR PLANO DE 24" LCD	1
515010183 0003015532	MONITOR PLANO DE 24" LCD	1
515010183 0003015533	MONITOR PLANO DE 24" LCD	1
515010183 0003015534	MONITOR PLANO DE 24" LCD	1
515010183 0003015535	MONITOR PLANO DE LCD	1
515010183 0003015536	MONITOR PLANO DE LED 18.5"	1
515010183 0003015537	MONITOR PLANO LCD	1
515010183 0003015539	MONITOR PLANO LCD DE 19 "	1
515010183 0003015540	MONITOR PLANO LCD DE 19 "	1
515010183 0003015541	MONITOR PLANO LCD DE 19 "	1
515010183 0003015545	MONITOR PLANO LED DE 19"	1
515010183 0003015546	MONITOR PLANO LED DE 19"	1
515010183 0003015547	MONITOR PLANO LED DE 19"	1
515010183 0003015548	MONITOR PLANO LED DE 19"	1
515010183 0003015549	MONITOR PLANO LED DE 19"	1
515010183 0003015550	MONITOR PLANO LED DE 19"	1
515010183 0003015551	MONITOR PLANO LED LCD	1
515010183 0003015552	MONITOR PLANTALLA PLANA	1
515010183 0003015553	MONITOR TOUC SCREEN	1
515010183 0003015554	MONITOR TOUC SCREEN	1
515010183 0003015555	MONITOR TOUC SCREEN	1
515010183 0003015556	MONITOR TOUC SCREEN	1
515010183 0003015557	MONITOR TOUC SCREEN	1

GOBIERNO DEL ESTADO DE AGUASCALIENTES
SECRETARÍA DE FINANZAS
BIENES MUEBLES
AL 31 DE DICIEMBRE DE 2019
(PESOS)

CÓDIGO	DESCRIPCIÓN DEL BIEN MUEBLE	VALOR EN LIBROS
515010183 0003015560	MONITOR TOUC SCREEN	1
515010183 0003015561	MONITOR TOUC SCREEN	1
515010183 0003015562	MONITOR TOUC SCREEN	1
515010183 0003015563	MONITOR TOUCH SCREEN	1
515010183 0003015565	MONITOR, PANTALLA LCD DE 17"	1
515010183 0003015566	MONITOR, PANTALLA LCD DE 17"	1
515010183 0003015567	MONITOR, PANTALLA LCD DE 17"	1
515010183 0003015568	MONITOR, PANTALLA LCD DE 17"	1
515010183 0003015569	MONITOR, PANTALLA LCD DE 17"	1
515010183 0003015570	MONITOR, PANTALLA LCD DE 17"	1
515010183 0003015571	MONITOR, PANTALLA LCD DE 17"	1
515010183 0003015572	MONITOR, PANTALLA LCD DE 17"	1
515010183 0003015573	MONITOR, PANTALLA LCD DE 17"	1
515010183 0003015574	MONITOR, PANTALLA LCD DE 17"	1
515010183 0003015575	MONITOR, PANTALLA LCD DE 17"	1
515010183 0003015576	MONITOR, PANTALLA LCD DE 17"	1
515010183 0003015577	MONITOR, PANTALLA LCD DE 17"	1
515010183 0003015578	MONITOR, PANTALLA LCD DE 17"	1
515010183 0003015579	MONITOR, PANTALLA LCD DE 17"	1
515010183 0003015580	MONITOR, PANTALLA LCD DE 17"	1
515010183 0003015581	MONITOR, PANTALLA LCD DE 17"	1
515010183 0003015582	MONITOR, PANTALLA LCD DE 17"	1
515010183 0003015583	MONITOR, PANTALLA LCD DE 17"	1
515010183 0003015584	MONITOR, PANTALLA LCD DE 17"	1
515010183 0003015585	MONITOR, PANTALLA LCD DE 17"	1
515010183 0003015586	MONITOR, PANTALLA LCD DE 17"	1
515010183 0003015587	MONITOR, PANTALLA LCD DE 17"	1
515010183 0003015588	MONITOR, PANTALLA LCD DE 17"	1
515010183 0003015589	MONITOR, PANTALLA LCD DE 17"	1
515010183 0003015590	MONITOR, PANTALLA LCD DE 17"	1
515010183 0003015591	MONITOR, PANTALLA LCD DE 17"	1
515010183 0003015592	MONITOR, PANTALLA LCD DE 17"	1
515010183 0003015593	MONITOR, PANTALLA LCD DE 17"	1
515010183 0003015594	MONITOR, PANTALLA LCD DE 17"	1
515010183 0003015595	MONITOR, PANTALLA LCD DE 17"	1
515010183 0003015596	MONITOR, PANTALLA LCD DE 17"	1
515010183 0003015597	MONITOR, PANTALLA LCD DE 17"	1
515010183 0003015598	MONITOR, PANTALLA LCD DE 17"	1
515010183 0003015599	MONITOR, PANTALLA LCD DE 17"	1
515010183 0003015600	MONITOR, PANTALLA LCD DE 17"	1
515010183 0003015601	MONITOR, PANTALLA LCD DE 17"	1
515010183 0003015602	MONITOR, PANTALLA LCD DE 17"	1
515010183 0003015603	MONITOR, PANTALLA LCD DE 17"	1

GOBIERNO DEL ESTADO DE AGUASCALIENTES
SECRETARÍA DE FINANZAS
BIENES MUEBLES
AL 31 DE DICIEMBRE DE 2019
(PESOS)

CÓDIGO	DESCRIPCIÓN DEL BIEN MUEBLE	VALOR EN LIBROS
515010183 0003015604	MONITOR, PANTALLA LCD DE 17"	1
515010183 0003015605	MONITOR, PANTALLA LCD DE 17"	1
515010183 0003015606	MONITOR, PANTALLA LCD DE 17"	1
515010183 0003015607	MONITOR, PANTALLA LCD DE 17"	1
515010183 0003015608	MONITOR, PANTALLA LCD DE 17"	1
515010183 0003015609	MONITOR, PANTALLA LCD DE 17"	1
515010183 0003015610	MONITOR, PANTALLA LCD DE 17"	1
515010183 0003015611	MONITOR, PANTALLA LCD DE 17"	1
515010183 0003015612	MONITOR, PANTALLA LCD DE 17"	1
515010183 0003015613	MONITOR, PANTALLA LCD DE 17"	1
515010183 0003015614	MONITOR, PANTALLA LCD DE 17"	1
515010183 0003015615	MONITOR, PANTALLA LCD DE 17"	1
515010183 0003015616	MONITOR, PANTALLA LCD DE 17"	1
515010183 0003015617	MONITOR, PANTALLA LCD DE 17"	1
515010183 0003015618	MONITOR, PANTALLA LCD DE 17"	1
515010183 0003015619	MONITOR, PANTALLA LCD DE 17"	1
515010183 0003015620	MONITOR, PANTALLA LCD DE 17"	1
515010183 0003015623	MONITOR	1
515010183 0003015874	MONITOR	1
515010183 0003017426	MONITOR	1
515010183 0003017435	MONITOR CON CPU INTEGRADO	1
515010183 0003017438	MONITOR PLANO LED DE 19"	1
515010183 0003017439	MONITOR PLANO LCD 17"	1
515010183 0003017440	MONITOR PLANO LCD 17"	1
515010183 0003017677	MONITOR	1
515010183 0003017678	MONITOR	1
515010183 0003017679	MONITOR	1
515010183 0003017680	MONITOR	1
515010183 0003017681	MONITOR	1
515010183 0003018527	TOUCH SCREEN SYSTEM	1
515010183 0003052032	MONITOR LCD DE 18.5 W	967
515010183 0003052033	MONITOR LCD DE 18.5 W	967
515010183 0003052034	MONITOR LCD DE 18.5 W	967
515010183 0003052035	MONITOR LCD DE 18.5 W	967
515010183 0003052036	MONITOR LCD DE 18.5 W	967
515010183 0003052539	MONITOR PLANO 18.5"	1.052
515010183 0003052542	MONITOR PLANO 18.5"	1.052
515010183 0003053526	MONITOR	1.160
515010183 0003053566	MONITOR PLANO DE 15.6 " LED	1.168
515010183 0003053575	MONITOR	1.171
515010183 0003053595	MONITOR DE 15.6" DE LED	1.177
515010183 0003053980	MONITOR	1.240
515010183 0003053981	MONITOR	1.240

GOBIERNO DEL ESTADO DE AGUASCALIENTES
SECRETARÍA DE FINANZAS
BIENES MUEBLES
AL 31 DE DICIEMBRE DE 2019
(PESOS)

CÓDIGO	DESCRIPCIÓN DEL BIEN MUEBLE	VALOR EN LIBROS
515010183 0003053983	MONITOR	1.240
515010183 0003053984	MONITOR 18.5"	1.240
515010183 0003053985	MONITOR 18.5"	1.240
515010183 0003054180	MONITOR	1.270
515010183 0003054181	MONITOR	1.270
515010183 0003054240	MONITOR LCD-LED DE 18.5"	1.276
515010183 0003054241	MONITOR LCD-LED DE 18.5"	1.276
515010183 0003054242	MONITOR LCD-LED DE 18.5"	1.276
515010183 0003054243	MONITOR LCD-LED DE 18.5"	1.276
515010183 0003054244	MONITOR LCD-LED DE 18.5"	1.276
515010183 0003054245	MONITOR LCD-LED DE 18.5"	1.276
515010183 0003054571	MONITOR	1.322
515010183 0003055063	MONITOR	1.370
515010183 0003055600	MONITOR	1.440
515010183 0003055626	MONITOR LED 18.5"	1.450
515010183 0003055650	MONITOR 18.5" LED	1.452
515010183 0003056157	MONITOR 17"	1.495
515010183 0003056163	MONITOR LED18.5"	1.496
515010183 0003056237	MONITOR	1.508
515010183 0003056563	MONITOR	1.551
515010183 0003056564	MONITOR	1.551
515010183 0003056686	MONITOR	1.580
515010183 0003056687	MONITOR	1.580
515010183 0003056689	MONITOR PANTALLA PLANA LCD	1.580
515010183 0003057058	MONITOR PLANTALLA PLANA	1.612
515010183 0003057059	MONITOR PLANTALLA PLANA	1.612
515010183 0003057068	MONITOR DE 18.5" DE LCD	1.614
515010183 0003057329	MONITOR LCD PANTALLA PLANA DE 17"	1.658
515010183 0003057330	MONITOR LCD PANTALLA PLANA DE 17"	1.658
515010183 0003057415	MONITOR	1.696
515010183 0003057438	MONITOR DE 19"	1.705
515010183 0003057796	MONITOR	1.750
515010183 0003058041	MONITOR 18.5 WIDE	1.800
515010183 0003058171	MONITOR DE 17"	1.805
515010183 0003058302	MONITOR LCD 17"	1.839
515010183 0003058303	MONITOR LCD 17"	1.839
515010183 0003058305	MONITOR LCD 17"	1.839
515010183 0003058332	MONITOR PLANO 15"	1.849
515010183 0003058852	MONITOR PLANO DE 15"	1.900
515010183 0003058934	MONITOR 20" LCD	1.946
515010183 0003058935	MONITOR 20" LCD	1.946
515010183 0003059054	MONITOR 21.5"	1.980
515010183 0003059055	MONITOR 21.5"	1.980

GOBIERNO DEL ESTADO DE AGUASCALIENTES
SECRETARÍA DE FINANZAS
BIENES MUEBLES
AL 31 DE DICIEMBRE DE 2019
(PESOS)

CÓDIGO	DESCRIPCIÓN DEL BIEN MUEBLE	VALOR EN LIBROS
515010183 0003059056	MONITOR DE 21.5"	1.980
515010183 0003059060	MONITOR LCD DE 19"	1.983
515010183 0003059214	MONITOR	2.049
515010183 0003059460	MONITOR PLANO 17"	2.128
515010183 0003059512	MONITOR PLANO	2.151
515010183 0003059646	MONITOR LCD DE 22"	2.203
515010183 0003059647	MONITOR LCD DE 22"	2.203
515010183 0003059804	MONITOR DE 24" LED	2.261
515010183 0003060038	MONITOR LCD 17" PANTALLA PLANA	2.266
515010183 0003060040	MONITOR LCD 17" PANTALLA PLANA	2.266
515010183 0003060041	MONITOR LCD 17" PANTALLA PLANA	2.266
515010183 0003060042	MONITOR LCD 17" PANTALLA PLANA	2.266
515010183 0003060043	MONITOR LCD 17" PANTALLA PLANA	2.266
515010183 0003060077	MONITOR PANTALLA PLANA	2.277
515010183 0003060089	MONITOR PLANO DE 17 "	2.294
515010183 0003060121	MONITOR	2.313
515010183 0003060122	MONITOR	2.313
515010183 0003060361	MONITOR PANTALLA PLANA 17"	2.400
515010183 0003060499	MONITOR 23" LED LCD	2.428
515010183 0003060513	MONITOR LCD 18.5"	2.436
515010183 0003060514	MONITOR LCD 18.5"	2.436
515010183 0003060515	MONITOR LCD 18.5"	2.436
515010183 0003060516	MONITOR LCD 18.5"	2.436
515010183 0003060517	MONITOR LCD 18.5"	2.436
515010183 0003060518	MONITOR LCD 18.5"	2.436
515010183 0003060519	MONITOR LCD 18.5"	2.436
515010183 0003060520	MONITOR LCD 18.5"	2.436
515010183 0003060521	MONITOR LCD 18.5"	2.436
515010183 0003060522	MONITOR LCD 18.5"	2.436
515010183 0003060523	MONITOR LCD 18.5"	2.436
515010183 0003060524	MONITOR LCD 18.5"	2.436
515010183 0003060525	MONITOR LCD 18.5"	2.436
515010183 0003060526	MONITOR LCD 18.5"	2.436
515010183 0003060527	MONITOR LCD 18.5"	2.436
515010183 0003060528	MONITOR LCD 18.5"	2.436
515010183 0003060529	MONITOR LCD 18.5"	2.436
515010183 0003060530	MONITOR LCD 18.5"	2.436
515010183 0003060531	MONITOR LCD 18.5"	2.436
515010183 0003060532	MONITOR LCD 18.5"	2.436
515010183 0003060533	MONITOR LCD 18.5"	2.436
515010183 0003060534	MONITOR LCD 18.5"	2.436
515010183 0003060535	MONITOR LCD 18.5"	2.436
515010183 0003060536	MONITOR LCD 18.5"	2.436

GOBIERNO DEL ESTADO DE AGUASCALIENTES
SECRETARÍA DE FINANZAS
BIENES MUEBLES
AL 31 DE DICIEMBRE DE 2019
(PESOS)

CÓDIGO	DESCRIPCIÓN DEL BIEN MUEBLE	VALOR EN LIBROS
515010183 0003060537	MONITOR LCD 18.5"	2.436
515010183 0003060538	MONITOR LCD 18.5"	2.436
515010183 0003060539	MONITOR LCD 18.5"	2.436
515010183 0003060540	MONITOR LCD 18.5"	2.436
515010183 0003060541	MONITOR LCD 18.5"	2.436
515010183 0003060542	MONITOR LCD 18.5"	2.436
515010183 0003060543	MONITOR LCD 18.5"	2.436
515010183 0003060544	MONITOR LCD 18.5"	2.436
515010183 0003060545	MONITOR LCD 18.5"	2.436
515010183 0003060546	MONITOR LCD 18.5"	2.436
515010183 0003060547	MONITOR LCD 18.5"	2.436
515010183 0003060548	MONITOR LCD 18.5"	2.436
515010183 0003060549	MONITOR LCD 18.5"	2.436
515010183 0003060550	MONITOR LCD 18.5"	2.436
515010183 0003060577	MONITOR 17"	2.439
515010183 0003060579	MONITOR 17"	2.439
515010183 0003060580	MONITOR 17"	2.439
515010183 0003060581	MONITOR 17"	2.439
515010183 0003060582	MONITOR 17"	2.439
515010183 0003060586	MONITOR 17"	2.439
515010183 0003060587	MONITOR 17"	2.439
515010183 0003060588	MONITOR 17"	2.439
515010183 0003060589	MONITOR 17"	2.439
515010183 0003060590	MONITOR 17"	2.439
515010183 0003060593	MONITOR 17"	2.439
515010183 0003060594	MONITOR 17"	2.439
515010183 0003060595	MONITOR 17"	2.439
515010183 0003060662	MONITOR LCD 17"	2.473
515010183 0003060663	MONITOR LCD 17"	2.473
515010183 0003060664	MONITOR LCD 17"	2.473
515010183 0003060849	MONITOR LCD DE 19"	2.530
515010183 0003060917	MONITOR DE PLASMA LCD DE 17"	2.568
515010183 0003061050	MONITOR	2.645
515010183 0003061051	MONITOR	2.645
515010183 0003061052	MONITOR	2.645
515010183 0003061053	MONITOR	2.645
515010183 0003061054	MONITOR	2.645
515010183 0003061318	MONITOR LCD 19"	2.735
515010183 0003061369	MONITOR DE 17"	2.759
515010183 0003061416	MONITOR 17"	2.783
515010183 0003061417	MONITOR PLANO 17"	2.783
515010183 0003061444	MONITOR PLANO DE 17"	2.800
515010183 0003061610	MONITOR	2.839

GOBIERNO DEL ESTADO DE AGUASCALIENTES
SECRETARÍA DE FINANZAS
BIENES MUEBLES
AL 31 DE DICIEMBRE DE 2019
(PESOS)

CÓDIGO	DESCRIPCIÓN DEL BIEN MUEBLE	VALOR EN LIBROS
515010183 0003061611	MONITOR	2.839
515010183 0003061612	MONITOR	2.839
515010183 0003061613	MONITOR	2.839
515010183 0003061655	MONITOR	2.869
515010183 0003061656	MONITOR	2.869
515010183 0003061657	MONITOR	2.869
515010183 0003061782	MONITOR	2.900
515010183 0003061931	MONITOR DE M17"	2.990
515010183 0003062051	MONITOR	3.080
515010183 0003062128	MONITOR CON AURICULAR DE 4" BLANCO Y NEGRO	3.126
515010183 0003062133	MONITOR BLANCO DE 17"	3.132
515010183 0003062694	MONITOR DE 19" PANATALLA PLANA	3.470
515010183 0003062695	MONITOR DE 19" PANATALLA PLANA	3.470
515010183 0003062696	MONITOR DE 19" PANATALLA PLANA	3.470
515010183 0003062697	MONITOR DE 19" PANTALLA PLANA	3.470
515010183 0003062708	MONITOR DE 19"UMINACION	3.480
515010183 0003062782	MONITOR LCD PANTALLA PLANA	3.561
515010183 0003062783	MONITOR LCD PANTALLA PLANA	3.561
515010183 0003063026	MONITOR PANTALLA PLANA	3.747
515010183 0003063470	MONITOR 26"	4.060
515010183 0003063564	MONITOR PLANO DE 27"LED	4.165
515010183 0003063913	MONITOR PLANO	4.390
515010183 0003063914	MONITOR PLANO	4.390
515010183 0003063915	MONITOR PLANO	4.390
515010183 0003063967	MONITOR	4.424
515010183 0003063968	MONITOR	4.424
515010183 0003063970	MONITOR	4.424
515010183 0003063971	MONITOR	4.424
515010183 0003064176	MONITOR PLANO	4.590
515010183 0003064903	MONITOR DE 19"ú LCD	5.156
515010183 0003065510	MONITOR	5.808
515010183 0003065935	MONITOR CON CPU INTEGRADO	6.431
515010183 0003065936	MONITOR CON CPU INTEGRADO	6.431
515010183 0003065937	MONITOR CON CPU INTEGRADO	6.431
515010183 0003065963	MONITOR DE ALTA RESOLUCION 21"	6.470
515010183 0003066013	MONITOR CON CPU INTEGRADO	6.554
515010183 0003066014	MONITOR CON CPU INTEGRADO	6.554
515010183 0003066621	C P U CON MONITOR	7.756
515010183 0003066622	MONITOR CON CPU INTEGRADO	7.756
515010183 0003066623	MONITOR CON CPU INTEGRADO	7.756
515010183 0003066740	MONITOR CON CPU INTEGRADO	7.781
515010183 0003067195	MONITOR DE 7" DOBLE ENTRADA CON CONTROL REMOTO	8.299
515010183 0003067196	MONITOR DE 7" DOBLE ENTRADA CON CONTROL REMOTO	8.299

GOBIERNO DEL ESTADO DE AGUASCALIENTES
SECRETARÍA DE FINANZAS
BIENES MUEBLES
AL 31 DE DICIEMBRE DE 2019
(PESOS)

CÓDIGO	DESCRIPCIÓN DEL BIEN MUEBLE	VALOR EN LIBROS
515010183 0003067197	MONITOR DE 7" DOBLE ENTRADA CON CONTROL REMOTO	8.299
515010183 0003067198	MONITOR DE 7" DOBLE ENTRADA CON CONTROL REMOTO	8.299
515010183 0003067199	MONITOR DE 7" DOBLE ENTRADA CON CONTROL REMOTO	8.299
515010183 0003067200	MONITOR DE 7" DOBLE ENTRADA CON CONTROL REMOTO	8.299
515010183 0003067201	MONITOR DE 7" DOBLE ENTRADA CON CONTROL REMOTO	8.299
515010183 0003067202	MONITOR DE 7" DOBLE ENTRADA CON CONTROL REMOTO	8.299
515010183 0003067203	MONITOR DE 7" DOBLE ENTRADA CON CONTROL REMOTO	8.299
515010183 0003067204	MONITOR DE 7" DOBLE ENTRADA CON CONTROL REMOTO	8.299
515010183 0003067276	MONITOR TOUCH SCREEN 17" LCD	8.438
515010183 0003067977	MONITOR PLANO	9.444
515010183 0003068244	MONITOR PLANO 20"	9.897
515010183 0003069145	MONITOR	10.820
515010183 0003069146	MONITOR	10.820
515010183 0003069403	MONITOR DE 21" PARA SISTEMA DE SEGURIDAD	11.021
515010183 0003069427	MONITOR PANTALLA PLANA)	11.150
515010183 0003069428	MONITOR PANTALLA PLANA)	11.150
515010183 0003069429	MONITOR PANTALLA PLANA)	11.150
515010183 0003069430	MONITOR (PANTALLA PLANA)	11.150
515010183 0003069431	MONITOR (PANTALLA PLANA)	11.150
515010183 0003070205	MONITOR PARA CAJERO DE 15" TUCH SCREEN	12.522
515010183 0003070383	MINITOR LCD PANTALLA PLANA DE 32"	12.984
515010183 0003070415	MONITOR	13.138
515010183 0003071249	MONITOR EL COSTO DE ESTE ARTICULO VA INCLUIDO EN EL CPU	14.494
515010183 0003071298	MONITOR LCD 32 "	14.500
515010183 0003071299	MONITOR LCD 32 "	14.500
515010183 0003071300	MONITOR LCD 32 "	14.500
515010183 0003071316	MONITOR DE 20" CON PROCESADOR INTEGRADO	14.600
515010183 0003072333	MONITOR CON CPU INTEGRADO	17.538
515010183 0003072393	MONITOR INCLUYENDO CPU	17.697
515010183 0003074775	MONITOR DE 27" CON CPU INTEGRADO	28.750
515010183 0003074777	MONITOR CON CPU INTEGRADO	28.755
515010183 0003074778	MONITOR CON CPU INTEGRADO	28.755
515010183 0003074874	MONITOR DE 27" (INCLUYE CPU)	30.154
515010183 0003074875	MONITOR DE 27" (INCLUYE CPU)	30.154
515010183 0003074908	MONITOR INCLUYE EL (CPU)	31.159
515010183 0003074942	MONITOR (CPU INTEGRADO) DE 24"	32.298
515010183 0003074943	MONITOR (CPU INTEGRADO) DE 24"	32.298
515010183 0003075665	MONITOR DE SERVICIO	69.467
515010183 0003075979	MONITOR CONTINUO DE PARTICULAS PM-10 Y PM2.5	203.149
515010183 0003075980	MONITOR CONTINUO DE PARTICULAS PM-10 Y PM2.5	203.149
515010183 0003077205	MONITOR	1
515010183 0003077206	MONITOR	1
515010183 0003077207	MONITOR	1

GOBIERNO DEL ESTADO DE AGUASCALIENTES
SECRETARÍA DE FINANZAS
BIENES MUEBLES
AL 31 DE DICIEMBRE DE 2019
(PESOS)

CÓDIGO	DESCRIPCIÓN DEL BIEN MUEBLE	VALOR EN LIBROS
515010183 0003077208	MONITOR	1
515010183 0003077209	MONITOR	1
515010183 0003077212	MONITOR	1
515010183 0003077213	MONITOR	1
515010183 0003077214	MONITOR	1
515010183 0003077215	MONITOR	1
515010183 0003077216	MONITOR	1
515010183 0003077217	MONITOR	1
515010183 0003077218	MONITOR	1
515010183 0003077219	MONITOR	1
515010183 0003077220	MONITOR	1
515010183 0003077221	MONITOR	1
515010183 0003077224	MONITOR	1
515010183 0003077225	MONITOR	1
515010183 0003077226	MONITOR	1
515010183 0003077227	MONITOR	1
515010183 0003077231	MONITOR	1
515010183 0003077234	MONITOR	1
515010183 0003077238	MONITOR	1
515010183 0003077246	MONITOR	1
515010183 0003077248	MONITOR	1
515010183 0003077249	MONITOR	1
515010183 0003077250	MONITOR	1
515010183 0003077251	MONITOR	1
515010183 0003077252	MONITOR	1
515010183 0003077253	MONITOR	1
515010183 0003077254	MONITOR	1
515010183 0003077255	MONITOR	1
515010183 0003077256	MONITOR	1
515010183 0003077257	MONITOR	1
515010183 0003077258	MONITOR	1
515010183 0003077259	MONITOR	1
515010183 0003077260	MONITOR	1
515010183 0003077261	MONITOR	1
515010183 0003077262	MONITOR	1
515010183 0003077263	MONITOR	1
515010183 0003077264	MONITOR	1
515010183 0003077265	MONITOR	1
515010183 0003077266	MONITOR	1
515010183 0003077267	MONITOR	1
515010183 0003077268	MONITOR	1
515010183 0003077269	MONITOR	1
515010183 0003077270	MONITOR	1

GOBIERNO DEL ESTADO DE AGUASCALIENTES
SECRETARÍA DE FINANZAS
BIENES MUEBLES
AL 31 DE DICIEMBRE DE 2019
(PESOS)

CÓDIGO	DESCRIPCIÓN DEL BIEN MUEBLE	VALOR EN LIBROS
515010183 0003077271	MONITOR	1
515010183 0003077272	MONITOR	1
515010183 0003077273	MONITOR	1
515010183 0003077274	MONITOR	1
515010183 0003077275	MONITOR	1
515010183 0003077276	MONITOR	1
515010183 0003077277	MONITOR	1
515010183 0003077289	MONITOR	1
515010183 0003077290	MONITOR	1
515010183 0003077291	MONITOR	1
515010183 0003077292	MONITOR	1
515010183 0003077293	MONITOR	1
515010183 0003077294	MONITOR	1
515010183 0003077295	MONITOR	1
515010183 0003077296	MONITOR	1
515010183 0003077297	MONITOR	1
515010183 0003077298	MONITOR	1
515010183 0003077299	MONITOR	1
515010183 0003077300	MONITOR	1
515010183 0003077301	MONITOR	1
515010183 0003077302	MONITOR	1
515010183 0003077303	MONITOR	1
515010183 0003077304	MONITOR	1
515010183 0003077305	MONITOR	1
515010183 0003077306	MONITOR	1
515010183 0003077307	MONITOR	1
515010183 0003077308	MONITOR	1
515010183 0003077309	MONITOR	1
515010183 0003077310	MONITOR	1
515010183 0003077311	MONITOR	1
515010183 0003077312	MONITOR	1
515010183 0003077313	MONITOR	1
515010183 0003077314	MONITOR	1
515010183 0003077315	MONITOR	1
515010183 0003077316	MONITOR	1
515010183 0003077317	MONITOR	1
515010183 0003077318	MONITOR	1
515010183 0003077319	MONITOR	1
515010183 0003077320	MONITOR	1
515010183 0003077321	MONITOR	1
515010183 0003077322	MONITOR	1
515010183 0003077323	MONITOR	1
515010183 0003077324	MONITOR	1

GOBIERNO DEL ESTADO DE AGUASCALIENTES
SECRETARÍA DE FINANZAS
BIENES MUEBLES
AL 31 DE DICIEMBRE DE 2019
(PESOS)

CÓDIGO	DESCRIPCIÓN DEL BIEN MUEBLE	VALOR EN LIBROS
515010183 0003077325	MONITOR	1
515010183 0003077326	MONITOR	1
515010183 0003077327	MONITOR	1
515010183 0003077328	MONITOR	1
515010183 0003077329	MONITOR	1
515010183 0003077330	MONITOR	1
515010183 0003077331	MONITOR	1
515010183 0003077333	MONITOR	1
515010183 0003077334	MONITOR	1
515010183 0003077335	MONITOR	1
515010183 0003077336	MONITOR	1
515010183 0003077337	MONITOR	1
515010183 0003077338	MONITOR	1
515010183 0003077339	MONITOR	1
515010183 0003077340	MONITOR	1
515010183 0003077341	MONITOR	1
515010183 0003077342	MONITOR	1
515010183 0003077343	MONITOR	1
515010183 0003077346	MONITOR	1
515010183 0003077347	MONITOR	1
515010183 0003077348	MONITOR	1
515010183 0003077350	MONITOR	1
515010183 0003077352	MONITOR	1
515010183 0003077353	MONITOR	1
515010183 0003077356	MONITOR	1
515010183 0003077357	MONITOR	1
515010183 0003077359	MONITOR	1
515010183 0003077360	MONITOR	1
515010183 0003077362	MONITOR	1
515010183 0003077363	MONITOR	1
515010183 0003077364	MONITOR	1
515010183 0003077365	MONITOR	1
515010183 0003077367	MONITOR	1
515010183 0003077368	MONITOR	1
515010183 0003077369	MONITOR	1
515010183 0003077370	MONITOR	1
515010183 0003077371	MONITOR	1
515010183 0003077372	MONITOR	1
515010183 0003077373	MONITOR	1
515010183 0003077374	MONITOR	1
515010183 0003077375	MONITOR	1
515010183 0003077376	MONITOR	1
515010183 0003077380	MONITOR	1

GOBIERNO DEL ESTADO DE AGUASCALIENTES
SECRETARÍA DE FINANZAS
BIENES MUEBLES
AL 31 DE DICIEMBRE DE 2019
(PESOS)

CÓDIGO	DESCRIPCIÓN DEL BIEN MUEBLE	VALOR EN LIBROS
515010183 0003077381	MONITOR	1
515010183 0003077382	MONITOR	1
515010183 0003077383	MONITOR	1
515010183 0003077384	MONITOR	1
515010183 0003077386	MONITOR	1
515010183 0003077387	MONITOR DE 17"	1
515010183 0003077388	MONITOR DE COLOR 18.5"	1
515010183 0003077389	MONITOR DE COLOR 18.5"	1
515010183 0003077390	MONITOR DE COLOR 18.5"	1
515010183 0003077391	MONITOR DE COLOR 18.5"	1
515010183 0003077392	MONITOR DE COLOR 18.5"	1
515010183 0003077393	MONITOR DE COLOR 18.5"	1
515010183 0003077394	MONITOR DE COLOR DE 18.5"	1
515010183 0003077395	MONITOR DE PLASMA LCD DE 17"	2.568
515010183 0003077396	MONITOR DE VIDEO	1
515010183 0003077397	MONITOR DE VIDEO	1
515010183 0003077398	MONITOR DE VIDEO	1
515010183 0003077399	MONITOR DE VIDEO	1
515010183 0003077400	MONITOR LCD 17"	1
515010183 0003077401	MONITOR LCD DE 21.5"	2.529
515010183 0003077402	MONITOR LCD DE 21.5"	2.529
515010183 0003077403	MONITOR LCD DE 21.5"	2.529
515010183 0003077404	MONITOR PANTALLA IPLANA LCD DE 17"	2.660
515010183 0003077405	MONITOR PANTALLA PLANA	1
515010183 0003077406	MONITOR PLANO 17 PULGADAS	1
515010183 0003077407	MONITOR PLANO 17 PULGADAS	1
515010183 0003087358	MONITOR	1
515010183 0003087359	MONITOR	1
515010183 0003087360	MONITOR	1
515010183 0003087365	MONITOR	1
515010183 0003087369	MONITOR	1
515010183 0003087374	MONITOR	1
515010183 0003087375	MONITOR	1
515010183 0003087376	MONITOR	1
515010183 0003087377	MONITOR	1
515010183 0003087378	MONITOR	1
515010183 0003087410	MONITOR (SALA DE SCANEEO)	1
515010183 0003087478	MONITOR	1.755
515010183 0003090642	MONITOR DELL MODELO P2717H	8.514
515010183 0003090643	MONITOR DELL MODELO P2717 H	8.514
515010183 0003090644	MONITOR DELL MODELO P2717H	8.514
515010183 0003090645	MONITOR DELL MODELO P2717H	8.514
515010183 0003090646	MONITOR DELL MODELO P2717H	8.514

GOBIERNO DEL ESTADO DE AGUASCALIENTES
SECRETARÍA DE FINANZAS
BIENES MUEBLES
AL 31 DE DICIEMBRE DE 2019
(PESOS)

CÓDIGO	DESCRIPCIÓN DEL BIEN MUEBLE	VALOR EN LIBROS
515010183 0003090647	MONITOR DELL MODELO P2017 H	2.806
515010183 0003090648	MONITOR DELL MODELO P2017H	2.806
515010183 0003090649	MONITOR DELL MODELO P2017H	2.806
515010183 0003090650	MONITOR DELL MODELO P2017H	2.806
515010183 0003090651	MONITOR DELL MODELO P2017H	2.806
515010183 0003090652	MONITOR DELL MODELO P2017H	2.806
515010183 0003090653	MONITOR DELL MODELO P2017H	2.806
515010183 0003090654	MONITOR DELL MODELO P2017H	2.806
515010183 0003090655	MONITOR DELL MODELO P2017H	2.806
515010183 0003090656	MONITOR DELL MODELO P2017H	2.806
515010183 0003090657	MONITOR DELL MODELO P2017H	2.806
515010183 0003090658	MONITOR DELL MODELO P2017H	2.806
515010183 0003090659	MONITOR DELL MODELO P2017H	2.806
515010183 0003090660	MONITOR DELL MODELO P2017H	2.806
515010183 0003090661	MONITOR DELL MODELO P2017H	2.806
515010183 0003090662	MONITOR DELL MODELO P2017H	2.806
515010183 0003090663	MONITOR DELL MODELO P2017H	2.806
515010183 0003090664	MONITOR DELL MODELO P2017H	2.806
515010183 0003090665	MONITOR DELL MODELO P2017H	2.806
515010183 0003090666	MONITOR DELL MODELO P2017H	2.806
515010183 0003090667	MONITOR DELL MODELO P2017H	2.806
515010183 0003090668	MONITOR DELL MODELO P2017H	2.806
515010183 0003090669	MONITOR DELL MODELO P2017H	2.806
515010183 0003091088	MONITOR	1.755
515010183 0003091089	MONITOR	1.755
515010183 0003092535	MONITOR	1.450
515010183 0003093004	MONITOR	1
515010183 0003093005	MONITOR	1
515010183 0003093006	MONITOR	1
515010183 0003093007	MONITOR	1
515010183 0003093008	MONITOR	1
515010183 0003093009	MONITOR	1
515010183 0003093010	MONITOR	1
515010183 0003093011	MONITOR	1
515010183 0003093012	MONITOR	1
515010183 0003093013	MONITOR	1
515010183 0003093014	MONITOR	1
515010183 0003093015	MONITOR	1
515010183 0003093016	MONITOR	1
515010183 0003093017	MONITOR	1
515010183 0003093018	MONITOR	1
515010183 0003093019	MONITOR	1
515010183 0003093020	MONITOR	1

GOBIERNO DEL ESTADO DE AGUASCALIENTES
SECRETARÍA DE FINANZAS
BIENES MUEBLES
AL 31 DE DICIEMBRE DE 2019
(PESOS)

CÓDIGO	DESCRIPCIÓN DEL BIEN MUEBLE	VALOR EN LIBROS
515010183 0003093021	MONITOR	1
515010183 0003093022	MONITOR	1
515010183 0003093023	MONITOR	1
515010183 0003093024	MONITOR	1
515010183 0003093025	MONITOR	1
515010183 0003093026	MONITOR	1
515010183 0003093027	MONITOR	1
515010183 0003093028	MONITOR	1
515010183 0003093029	MONITOR	1
515010183 0003093030	MONITOR	1
515010183 0003093031	MONITOR	1
515010183 0003093032	MONITOR	1
515010183 0003093033	MONITOR	1
515010183 0003093048	MONITOR	2.152
515010183 0003093049	MONITOR	2.152
515010183 0003093050	MONITOR	2.152
515010183 0003093051	MONITOR	2.152
515010183 0003093052	MONITOR	1.624
515010183 0003093053	MONITOR	1.624
515010183 0003093054	MONITOR	1.624
515010183 0003093055	MONITOR	1.624
515010183 0003093056	MONITOR	1.624
515010183 0003093057	MONITOR	1.624
515010183 0003093058	MONITOR	1.624
515010183 0003093059	MONITOR	1.624
515010183 0003093060	MONITOR	1.624
515010183 0003093061	MONITOR	1.624
515010183 0003093195	MONITOR	2.821
515010183 0003093196	MONITOR	2.821
515010183 0003093197	MONITOR	2.821
515010183 0003093198	MONITOR	2.821
515010183 0003093199	MONITOR	2.821
515010183 0003093558	MONITOR	1
515010183 0003093559	MONITOR	1
515010183 0003093567	MONITOR	1
515010183 0003093568	MONITOR	1
515010183 0003093569	MONITOR	1
515010183 0003093879	MONITOR	1.455
515010183 0003093880	MONITOR	1.465
515010183 0003093881	MONITOR	1.455
515010183 0003093882	MONITOR	1.445
515010183 0003093951	MONITOR	1.270
515010183 0003093952	MONITOR	1.270

GOBIERNO DEL ESTADO DE AGUASCALIENTES
SECRETARÍA DE FINANZAS
BIENES MUEBLES
AL 31 DE DICIEMBRE DE 2019
(PESOS)

CÓDIGO	DESCRIPCIÓN DEL BIEN MUEBLE	VALOR EN LIBROS
515010183 0003094107	MONITOR	1
515010183 0003094108	MONITOR	1
515010183 0003094109	MONITOR	1
515010183 0003094110	MONITOR	1
515010183 0003094111	MONITOR	1
515010183 0003094118	MONITOR	1
515010183 0003094119	MONITOR	1
515010183 0003094120	MONITOR	1
515010183 0003094121	MONITOR	1
515010183 0003094122	MONITOR	1
515010183 0003094123	MONITOR	1
515010183 0003094124	MONITOR	1
515010183 0003094125	MONITOR	1
515010183 0003094126	MONITOR	1
515010183 0003094127	MONITOR	1
515010183 0003094128	MONITOR	1
515010183 0003094129	MONITOR	1
515010183 0003094130	MONITOR	1
515010183 0003094131	MONITOR	1
515010183 0003094132	MONITOR	1
515010183 0003094133	MONITOR	1
515010183 0003094134	MONITOR	1
515010183 0003094135	MONITOR	1
515010183 0003094136	MONITOR	1
515010183 0003094137	MONITOR	1
515010183 0003094138	MONITOR	1
515010183 0003094139	MONITOR	1
515010183 0003094140	MONITOR	1
515010183 0003094141	MONITOR	1
515010183 0003094142	MONITOR	1
515010183 0003094385	MONITOR LCD	1
515010183 0003094386	MONITOR LCD	1
515010183 0003094387	MONITOR LCD	1
515010183 0003094388	MONITOR LCD	1
515010183 0003094389	MONITOR LCD	1
515010183 0003094390	MONITOR LCD	1
515010183 0003094391	MONITOR LCD	1
515010183 0003094392	MONITOR LCD	1
515010183 0003094393	MONITOR LCD	1
515010183 0003094394	MONITOR LCD	1
515010183 0003094395	MONITOR LCD	1
515010183 0003094396	MONITOR LCD	1
515010183 0003094397	MONITOR LCD	1

GOBIERNO DEL ESTADO DE AGUASCALIENTES
SECRETARÍA DE FINANZAS
BIENES MUEBLES
AL 31 DE DICIEMBRE DE 2019
(PESOS)

CÓDIGO	DESCRIPCIÓN DEL BIEN MUEBLE	VALOR EN LIBROS
515010183 0003094398	MONITOR LCD	1
515010183 0003094399	MONITOR LCD	1
515010183 0003094400	MONITOR LCD	1
515010183 0003094401	MONITOR LCD	1
515010183 0003094402	MONITOR LCD	1
515010183 0003094403	MONITOR LCD	1
515010183 0003094404	MONITOR LCD	1
515010183 0003094405	MONITOR LCD	1
515010183 0003094406	MONITOR LCD	1
515010183 0003094407	MONITOR LCD	1
515010183 0003094408	MONITOR LCD	1
515010183 0003094409	MONITOR LCD	1
515010183 0003094410	MONITOR LCD	1
515010183 0003094411	MONITOR LCD	1
515010183 0003094412	MONITOR LCD	1
515010183 0003094413	MONITOR LCD	1
515010183 0003094414	MONITOR LCD	1
515010183 0003094415	MONITOR LCD	1
515010183 0003094416	MONITOR LCD	1
515010183 0003094441	MONITOR	1
515010183 0003094442	MONITOR	1
515010183 0003094443	MONITOR	1
515010183 0003094444	MONITOR	1
515010183 0003094445	MONITOR	1
515010183 0003094446	MONITOR	1
515010183 0003094447	MONITOR	1
515010183 0003094448	MONITOR	1
515010183 0003094449	MONITOR	1
515010183 0003094450	MONITOR	1
515010183 0003094451	MONITOR	1
515010183 0003094452	MONITOR	1
515010183 0003094453	MONITOR	1
515010183 0003094454	MONITOR	1
515010183 0003094455	MONITOR	1
515010183 0003094456	MONITOR	1
515010183 0003094457	MONITOR	1
515010183 0003094458	MONITOR	1
515010183 0003094459	MONITOR	1
515010183 0003094460	MONITOR	1
515010183 0003094461	MONITOR	1
515010183 0003094462	MONITOR	1
515010183 0003094463	MONITOR	1
515010183 0003094464	MONITOR	1

GOBIERNO DEL ESTADO DE AGUASCALIENTES
SECRETARÍA DE FINANZAS
BIENES MUEBLES
AL 31 DE DICIEMBRE DE 2019
(PESOS)

CÓDIGO	DESCRIPCIÓN DEL BIEN MUEBLE	VALOR EN LIBROS
515010183 0003094465	MONITOR	1
515010183 0003094466	MONITOR	1
515010183 0003094467	MONITOR	1
515010183 0003094468	MONITOR	1
515010183 0003094469	MONITOR	1
515010183 0003094470	MONITOR	1
515010183 0003094471	MONITOR	1
515010183 0003094472	MONITOR	1
515010183 0003094473	MONITOR	1
515010183 0003094474	MONITOR	1
515010183 0003094475	MONITOR	1
515010183 0003094476	MONITOR	1
515010183 0003094477	MONITOR	1
515010183 0003094478	MONITOR	1
515010183 0003094479	MONITOR	1
515010183 0003094480	MONITOR	1
515010183 0003094481	MONITOR	1
515010183 0003094482	MONITOR	1
515010183 0003094483	MONITOR	1
515010183 0003094484	MONITOR	1
515010183 0003094485	MONITOR	1
515010183 0003094486	MONITOR	1
515010183 0003094487	MONITOR	1
515010183 0003094488	MONITOR	1
515010183 0003094489	MONITOR	1
515010183 0003094493	MONITOR	1
515010183 0003094494	MONITOR	1
515010183 0003094495	MONITOR	1
515010183 0003094687	MONITOR	1
515010183 0003094689	MONITOR	2.192
515010183 0003094721	MONITOR	6.972
515010183 0003096788	MONITOR	3.168
515010183 0003098112	MONITOR	3.352
515010183 0003098113	MONITOR	3.352
515010183 0003099090	MONITOR	2.421
515010183 0003101294	MONITOR	7.204
515010183 0003101295	MONITOR	7.204
515010183 0003101388	MONITOR	1.739
515010183 0003101389	MONITOR	1.739
515010183 0003101475	MONITOR	1
515010183 0003103882	MONITOR	1.889
515010183 0003103883	MONITOR	1.889
515010183 0003103884	MONITOR	1.889

GOBIERNO DEL ESTADO DE AGUASCALIENTES
SECRETARÍA DE FINANZAS
BIENES MUEBLES
AL 31 DE DICIEMBRE DE 2019
(PESOS)

CÓDIGO	DESCRIPCIÓN DEL BIEN MUEBLE	VALOR EN LIBROS
515010183 0003103885	MONITOR	1.889
515010183 0003103886	MONITOR	1.889
515010183 0003103887	MONITOR	1.889
515010183 0003103888	MONITOR	1.889
515010183 0003103889	MONITOR	1.889
515010183 0003103890	MONITOR	1.889
515010183 0003103891	MONITOR	1.889
515010183 0003103892	MONITOR	1.889
515010183 0003103893	MONITOR	1.889
515010183 0003103894	MONITOR	1.889
515010183 0003103895	MONITOR	1.889
515010183 0003103896	MONITOR	1.889
515010183 0003103897	MONITOR	1.889
515010183 0003103898	MONITOR	1.889
515010183 0003103899	MONITOR	1.889
515010183 0003103900	MONITOR	1.889
515010183 0003103901	MONITOR	1.889
515010183 0003107436	MONITOR	1
515010183 0003107442	MONITOR	1
515010183 0003107473	MONITOR	1
515010183 0003107480	MONITOR	1
515010183 0003107602	MONITOR	1
515010183 0003107609	MONITOR	1
515010183 0003107627	MONITOR	1
515010183 0003107682	MONITOR CON CPU INTEGRADO	1
515010183 0003107786	MONITOR	1
515010183 0003107796	MONITOR	1
515010183 0003107812	MONITOR	1
515010183 0003107826	MONITOR	1
515010183 0003107840	MONITOR	1
515010183 0003107960	MONITOR	1
515010183 0003108020	MONITOR	1
515010183 0003108030	MONITOR	1
515010183 0003108041	MONITOR	1
515010183 0003108043	MONITOR	1
515010183 0003108066	MONITOR	1
515010183 0003108076	MONITOR	1
515010183 0003108114	MONITOR	1
515010183 0003108123	MONITOR	1
515010183 0003108132	MONITOR	1
515010183 0003108165	MONITOR	1
515010183 0003108178	MOTOR DE SOPLADORES 1	1
515010183 0003108179	MOTOR DE SOPLADORES 2	1

GOBIERNO DEL ESTADO DE AGUASCALIENTES
SECRETARÍA DE FINANZAS
BIENES MUEBLES
AL 31 DE DICIEMBRE DE 2019
(PESOS)

CÓDIGO	DESCRIPCIÓN DEL BIEN MUEBLE	VALOR EN LIBROS
515010183 0003108180	MOTOR DE SOPLADORES 3	1
515010183 0003108213	MONITOR	1
515010183 0003108244	MONITOR PLANO	1
515010183 0003109269	MONITOR	1.743
515010183 0003111314	MONITOR	1.553
515010183 0003111501	MONITOR	4.930
515010183 0003114071	MONITOR	2.445
515010183 0003114816	MONITOR	2.875
515010183 3000091438	MONITOR	1
515010183 3000091440	MONITOR	1
515010183 3000091442	MONITOR	1
515010183 3000091444	MONITOR	1
515010183 3000092491	MONITOR	1
515010183 3000092493	MONITOR	1
515010183 3000092495	MONITOR	1
515010183 3000092497	MONITOR	1
515010183 3000092499	MONITOR	1
515010183 3000092501	MONITOR	1
515010183 3000092503	MONITOR	1
515010183 3000092505	MONITOR	1
515010183 3000092507	MONITOR	1
515010183 3000092509	MONITOR	1
515010183 3000094264	MONITOR	1
515010183 3000095145	MONITOR	1
515010183 3000095147	MONITOR	1
515010183 3000095149	MONITOR	1
515010183 3000095151	MONITOR	1
515010183 3000095153	MONITOR	1
515010183 3000096152	MONITOR	1
515010183 3000103953	MONITOR	1
515010183 3000103955	MONITOR	1
515010183 3000103957	MONITOR	1
515010183 3000103959	MONITOR	1
515010183 3000103961	MONITOR	1
515010183 3000103963	MONITOR	1
515010183 3000103965	MONITOR	1
515010183 3000103967	MONITOR	1
515010183 3000103969	MONITOR	1
515010183 3000103971	MONITOR	1
515010183 3000103973	MONITOR	1
515010183 3000110972	MONITOR	1.899
515010183 3000110982	MONITOR	1.899
515010183 3000110984	MONITOR	1.899

GOBIERNO DEL ESTADO DE AGUASCALIENTES
SECRETARÍA DE FINANZAS
BIENES MUEBLES
AL 31 DE DICIEMBRE DE 2019
(PESOS)

CÓDIGO	DESCRIPCIÓN DEL BIEN MUEBLE	VALOR EN LIBROS
515010183 3000110986	MONITOR	1.899
515010183 3000110988	MONITOR	1.899
515010183 3000110990	MONITOR	1.899
515010183 3000114740	MONITOR 20"	2.299
515010183 3000114742	MONITOR 20"	2.299
515010183 3000114744	MONITOR 20"	2.299
515010183 3000114746	MONITOR 20"	2.299
515010183 3000114748	MONITOR 20"	2.299
515010183 3000114750	MONITOR 20"	2.299
515010183 3000114752	MONITOR 20"	2.299
515010183 3000114754	MONITOR 20"	2.299
515010183 3000114756	MONITOR 20"	2.299
515010183 3000114758	MONITOR 20"	2.299
515010183 3000114760	MONITOR 20"	2.299
515010183 3000114762	MONITOR 20"	2.299
515010183 3000114764	MONITOR 20"	2.299
515010183 3000114766	MONITOR 20"	2.299
515010183 3000114768	MONITOR 20"	2.299
515010183 3000114770	MONITOR 20"	2.299
515010183 3000114772	MONITOR 20"	2.299
515010183 3000114774	MONITOR 20"	2.299
515010184 0003000824	DISCO DURO	1.669
515010184 0003000825	DISCO DURO	1.669
515010184 0003000827	DISCO DURO	1.669
515010184 0003002366	DISCO DURO	1.081
515010184 0003002367	DISCO DURO	1.081
515010184 0003011655	DISCO DURO	1
515010184 0003011656	DISCO DURO	1
515010184 0003011657	DISCO DURO	1
515010184 0003011658	DISCO DURO	1
515010184 0003011660	DISCO DURO	1
515010184 0003011661	DISCO DURO	1
515010184 0003011662	DISCO DURO	1
515010184 0003011663	DISCO DURO	1
515010184 0003011664	DISCO DURO	1
515010184 0003011665	DISCO DURO 2TB	1.175
515010184 0003011666	DISCO DURO 2TB	1.175
515010184 0003011667	DISCO DURO COLOR NEGRO	1
515010184 0003011668	DISCO DURO COLOR PLATA	1
515010184 0003011669	DISCO DURO COLOR PLATA	1
515010184 0003011670	DISCO DURO DE 2TB EXTERNO	1
515010184 0003011671	DISCO DURO DE 320 GB METALICO	1
515010184 0003011672	DISCO DURO DE ESCRITORIO DE 2 TB	1

GOBIERNO DEL ESTADO DE AGUASCALIENTES
SECRETARÍA DE FINANZAS
BIENES MUEBLES
AL 31 DE DICIEMBRE DE 2019
(PESOS)

CÓDIGO	DESCRIPCIÓN DEL BIEN MUEBLE	VALOR EN LIBROS
515010184 0003011673	DISCO DURO EXTERNO	1
515010184 0003011674	DISCO DURO EXTERNO	1
515010184 0003011675	DISCO DURO EXTERNO	1
515010184 0003011676	DISCO DURO EXTERNO	1
515010184 0003011677	DISCO DURO EXTERNO	1
515010184 0003011678	DISCO DURO EXTERNO	1
515010184 0003011679	DISCO DURO EXTERNO	1
515010184 0003011680	DISCO DURO EXTERNO	1
515010184 0003011681	DISCO DURO EXTERNO	1
515010184 0003011682	DISCO DURO EXTERNO	1
515010184 0003011683	DISCO DURO	1
515010184 0003011684	DISCO DURO EXTERNO	1
515010184 0003011685	DISCO DURO EXTERNO	1
515010184 0003011686	DISCO DURO EXTERNO	1
515010184 0003011687	DISCO DURO EXTERNO	1
515010184 0003011688	DISCO DURO EXTERNO	1
515010184 0003011689	DISCO DURO EXTERNO	1
515010184 0003011690	DISCO DURO EXTERNO	1
515010184 0003011691	DISCO DURO EXTERNO	1
515010184 0003011693	DISCO DURO EXTERNO	1
515010184 0003011694	DISCO DURO EXTERNO	1
515010184 0003011695	DISCO DURO EXTERNO	1
515010184 0003011696	DISCO DURO EXTERNO	1
515010184 0003011697	DISCO DURO EXTERNO	1
515010184 0003011698	DISCO DURO EXTERNO	1
515010184 0003011699	DISCO DURO EXTERNO	1
515010184 0003011700	DISCO DURO EXTERNO	1
515010184 0003011701	DISCO DURO EXTERNO	1
515010184 0003011702	DISCO DURO EXTERNO	1
515010184 0003011704	DISCO DURO EXTERNO	2,922
515010184 0003011705	DISCO DURO EXTERNO DE 320 GB	1
515010184 0003011706	DISCO DURO EXTERNO DE 500 GB	1
515010184 0003011707	DISCO DURO EXTERNO USB 2.0	1
515010184 0003011708	DISCO DURO EXTERNO .7 GB BX EXTERNO	1
515010184 0003011709	DISCO DURO EXTERNO 1 T.B	1
515010184 0003011710	DISCO DURO EXTERNO 1 TB	1
515010184 0003011712	DISCO DURO EXTERNO 1TB	1
515010184 0003011713	DISCO DURO EXTERNO 1TB	1
515010184 0003011714	DISCO DURO EXTERNO 205 PORTABLE HDD	1
515010184 0003011715	DISCO DURO EXTERNO 205 PORTABLE HDD	1
515010184 0003011716	DISCO DURO EXTERNO 3TB	1
515010184 0003011717	DISCO DURO EXTERNO 3TB	1
515010184 0003011718	DISCO DURO EXTERNO 3TB	1

GOBIERNO DEL ESTADO DE AGUASCALIENTES
SECRETARÍA DE FINANZAS
BIENES MUEBLES
AL 31 DE DICIEMBRE DE 2019
(PESOS)

CÓDIGO	DESCRIPCIÓN DEL BIEN MUEBLE	VALOR EN LIBROS
515010184 0003011719	DISCO DURO EXTERNO 500 GB	1
515010184 0003011720	DISCO DURO EXTERNO 500GB	1
515010184 0003011721	DISCO DURO EXTERNO 500GB	1
515010184 0003011722	DISCO DURO EXTERNO CAP. 1 TERABYTE	1
515010184 0003011723	DISCO DURO EXTERNO DE 1 TB	1
515010184 0003011724	DISCO DURO EXTERNO DE 1.5 TB	1
515010184 0003011725	DISCO DURO EXTERNO DE 1.5 TB	1
515010184 0003011726	DISCO DURO EXTERNO DE 1.5 TB	1
515010184 0003011727	DISCO DURO EXTERNO DE 1TB	1
515010184 0003011728	DISCO DURO EXTERNO DE 1TB	1
515010184 0003011729	DISCO DURO EXTERNO DE 1TB	1
515010184 0003011730	DISCO DURO EXTERNO DE 1TB	1
515010184 0003011731	DISCO DURO EXTERNO DE 1TB	1,624
515010184 0003011732	DISCO DURO EXTERNO DE 1TB AZUL	1
515010184 0003011733	DISCO DURO EXTERNO DE 1TB USB 3	1
515010184 0003011734	DISCO DURO EXTERNO DE 2TB	1
515010184 0003011735	DISCO DURO EXTERNO DE 2TB	1
515010184 0003011736	DISCO DURO EXTERNO DE 2TB	1
515010184 0003011737	DISCO DURO EXTERNO DE 4 T.B	1
515010184 0003011738	DISCO DURO EXTERNO DE 500 GB	1
515010184 0003011739	DISCO DURO EXTERNO DE 500 GB	1
515010184 0003011741	DISCO DURO EXTERNO DE 500 GB	1
515010184 0003011742	DISCO DURO EXTERNO DE 500GB	1
515010184 0003011743	DISCO DURO EXTERNO DE 500GB	1
515010184 0003011744	DISCO DURO EXTERNO DE 500GB	1
515010184 0003011745	DISCO DURO EXTERNO DE 500GB	1
515010184 0003011746	DISCO DURO EXTERNO DE 500GB	1
515010184 0003011748	DISCO DURO EXTERNO PORTATIL	1
515010184 0003011749	DISCO DURO EXTERNO USB	1
515010184 0003011750	DISCO DURO EXTERNO USB	1
515010184 0003011751	DISCO DURO EXTRAIBLE DE 1 TB	1
515010184 0003011752	DISCO DURO EXTRAIBLE DE 1 TB	1
515010184 0003011775	DISCO DURO EXTERNO DE 1TB	1
515010184 0003011776	DUSCO DURO EXTERNO DE 2TB	1
515010184 0003011777	DUSCO DURO EXTERNO DE 2TB	1
515010184 0003018508	DISCO DURO EXTERNO	1
515010184 0003018509	DISCO DURO EXTERNO	1
515010184 0003018529	DISCO DURO EXTERNO DE 2 TB	1
515010184 0003018530	DISCO DURO EXTERNO DE 2 TB	1
515010184 0003018534	UNIDAD DE ALMACENAMIEMTO DE RED	41,469
515010184 0003018538	UNIDAD DE DISCO DURO EXTERNO	1
515010184 0003018539	UNIDAD DE DISCO DURO EXTERNO	1
515010184 0003018540	UNIDAD DE DISCO DURO EXTERNO Y INCLUYE GABINETE	1

GOBIERNO DEL ESTADO DE AGUASCALIENTES
SECRETARÍA DE FINANZAS
BIENES MUEBLES
AL 31 DE DICIEMBRE DE 2019
(PESOS)

CÓDIGO	DESCRIPCIÓN DEL BIEN MUEBLE	VALOR EN LIBROS
515010184 0003018541	UNIDAD DE DISCO EXTERNO	1
515010184 0003018544	UNIDAD DE MEMORIA EXTERNA 10MEGAS	1
515010184 0003018560	UNIDAD DE RESPALDO EXTERNA	1
515010184 0003018561	UNIDAD DE RESPALDO ZIP	1
515010184 0003018566	UNIDAD ZIP	1
515010184 0003018568	UNIDAD DE DISCO EXTERNA (GABINETE PARA RESPALDOS)	1
515010184 0003018611	ZIP DRIVE	1
515010184 0003041453	HDD DISCO DURO EXTERNO	222
515010184 0003047658	DRIVE DE 3.5" EXTERNO	489
515010184 0003048537	DISCO DURO EXTERNO	550
515010184 0003048538	DISCO DURO EXTERNO	550
515010184 0003051572	DISCO DURO EXTERNO DE 320 GB	915
515010184 0003052101	DISCO DURO EXTERNO DE 500GB	978
515010184 0003053563	DISCO DURO EXTERNO	1.167
515010184 0003053564	DISCO DURO EXTERNO	1.167
515010184 0003053896	HDD DISCO DURO EXTERNO	1.224
515010184 0003054031	DISCO DURO EXTERNO DE 1 TB	1.250
515010184 0003054947	DISCO DURO EXTERNO DE 500 G.B. USB 2.0	1.349
515010184 0003054952	UNIDAD DE ALMACENAMIENTO 1TB	1.350
515010184 0003055855	DISCO DURO EXTERNO	1.480
515010184 0003056561	DISCO DURO 1 TB	1.550
515010184 0003056562	DISCO DURO 1 TB	1.550
515010184 0003056610	DISCO DURO DE 80 GB	1.560
515010184 0003057048	DISCO DURO DE 3.5	1.610
515010184 0003057384	DISCO DURO 1 TB PORTATIL	1.689
515010184 0003057385	DISCO DURO 1 TB PORTATIL	1.689
515010184 0003057386	DISCO DURO 1 TB PORTATIL	1.689
515010184 0003057387	DISCO DURO 1 TB PORTATIL	1.689
515010184 0003057388	DISCO DURO 1 TB PORTATIL	1.689
515010184 0003057412	DISCO DURO DE 80 GB EXTERNO	1.694
515010184 0003057920	DISCO DURO EXTERNO USB	1.779
515010184 0003057921	DISCO DURO EXTERNO USB	1.779
515010184 0003057922	DISCO DURO EXTERNO USB	1.779
515010184 0003057923	DISCO DURO EXTERNO USB	1.779
515010184 0003057924	DISCO DURO EXTERNO USB	1.779
515010184 0003057925	DISCO DURO EXTERNO USB	1.779
515010184 0003057926	DISCO DURO EXTERNO USB	1.779
515010184 0003058309	DISCO DURO EXTERNO	1.840
515010184 0003058310	DISCO DURO EXTERNO	1.840
515010184 0003058960	DISCO DURO EXTERNO	1.960
515010184 0003059078	DISCO DURO EXTERNO 100GB	1.990
515010184 0003059079	DISCO DURO EXTERNO 100GB	1.990
515010184 0003059151	DISCO DURO EXTERNO	2.009

GOBIERNO DEL ESTADO DE AGUASCALIENTES
SECRETARÍA DE FINANZAS
BIENES MUEBLES
AL 31 DE DICIEMBRE DE 2019
(PESOS)

CÓDIGO	DESCRIPCIÓN DEL BIEN MUEBLE	VALOR EN LIBROS
515010184 0003059152	DISCO DURO EXTERNO	2.009
515010184 0003059153	DISCO DURO EXTERNO	2.009
515010184 0003059154	DISCO DURO EXTERNO	2.009
515010184 0003059295	DISCO DURO EXTERNO DE 1TB	1.220
515010184 0003059543	DISCO DURO EXTERNO	2.175
515010184 0003059544	DISCO DURO EXTERNO	2.175
515010184 0003059573	DISCO DURO EXTERNO	2.184
515010184 0003059578	DISCO DURO EXTERNO	2.185
515010184 0003059579	DISCO DURO EXTERNO	2.185
515010184 0003059657	DISCO DURO EXTERNO	2.214
515010184 0003059658	DISCO DURO EXTERNO	2.214
515010184 0003059787	DISCO DURO EXTERNO PORTATIL	2.243
515010184 0003059807	DISCO DURO EXTERNO 2 TB	2.262
515010184 0003060958	UNIDADDE ALMACENAMIENTO EXTERNO USB	2.600
515010184 0003061218	UNIDAD DE DISCO DURO EXTERNO USB 2.0	2.700
515010184 0003061367	DISCO DURO EXTERNO DE 2 TB	2.755
515010184 0003061476	DISCO DURO EXTERNO	2.819
515010184 0003061477	DISCO DURO EXTERNO	2.819
515010184 0003061674	DISCO DURO EXTERNO	2.875
515010184 0003061888	DISCO DURO DE 4TB	2.955
515010184 0003062121	DISCO DURO EXTERNO DE 2TB	3.114
515010184 0003062122	DISCO DURO EXTERNO DE 2TB	3.114
515010184 0003062578	DISCO DURO EXTERNO DE TB USB2.0	3.401
515010184 0003062579	DISCO DURO EXTERNO DE TB USB2.0	3.401
515010184 0003062580	DISCO DURO EXTERNO DE TB USB2.0	3.401
515010184 0003062581	DISCO DURO EXTERNO DE TB USB2.0	3.401
515010184 0003062582	DISCO DURO EXTERNO DE TB USB2.0	3.401
515010184 0003062908	DISCO DURO EXTERNO	3.600
515010184 0003063878	DISCO DURO EXTERNO	4.305
515010184 0003064314	UNIDAD DE ALMACENAMIENTO EXTERNO 400/USB 2,0 250GB 7200RP MIS WESTERN DIGITAL	4.736
515010184 0003068728	DISCO DURO INTERNO 1TB	10.324
515010184 0003068729	DISCO DURO INTERNO 1TB	10.324
515010184 0003068730	DISCO DURO INTERNO 1TB	10.324
515010184 0003068731	DISCO DURO INTERNO 1TB	10.324
515010184 0003068732	DISCO DURO INTERNO 1TB	10.324
515010184 0003076125	UNIDAD DE ALMACENAMIENTO MASIVO (GABINETE QUE INCLUYE 4 NODOS DE ALMACENAMIENTO, CON LOS NOS. DE SERIE: NNG00054600171, NNG00054600383, NNG00054600384 Y NNG00054600385	981.120
515010184 0003076133	UNIDAD DE ALMACENAMIENTO, PARA IFRAESTRUCTURA DE HARDWARE	1.507.878
515010184 0003076144	UNIDAD DE ALMACENAMIENTO MASIVO TIPO SAN CON CAPACIDAD PARA 75 DISCOS DUROS INTERNOS INCLUYEN 70 DISCOS DUROS EN LA COMPRA	4.288.047
515010184 0003086577	DISCO DURO	2.027
515010184 0003086592	DISCO DURO	2.306
515010184 0003086717	DISCO DURO	2.456
515010184 0003087468	DISCO DURO	4.060

GOBIERNO DEL ESTADO DE AGUASCALIENTES
SECRETARÍA DE FINANZAS
BIENES MUEBLES
AL 31 DE DICIEMBRE DE 2019
(PESOS)

CÓDIGO	DESCRIPCIÓN DEL BIEN MUEBLE	VALOR EN LIBROS
515010184 0003087469	DISCO DURO	4.060
515010184 0003091420	DISCO DURO	11.258
515010184 0003091546	DISCO DURO	1.325
515010184 0003091547	DISCO DURO	1.325
515010184 0003091548	DISCO DURO	1.325
515010184 0003093960	DISCO DURO	1
515010184 0003093961	DISCO DURO	1
515010184 0003093962	DISCO DURO	1
515010184 0003093995	DISCO DURO	1.220
515010184 0003094163	DISCO DURO	20.919
515010184 0003094164	DISCO DURO	20.919
515010184 0003094165	DISCO DURO	20.919
515010184 0003094166	DISCO DURO	20.919
515010184 0003094167	DISCO DURO	20.919
515010184 0003094168	DISCO DURO	20.919
515010184 0003094169	DISCO DURO	20.919
515010184 0003094170	DISCO DURO	20.919
515010184 0003094171	DISCO DURO	20.919
515010184 0003094172	DISCO DURO	20.919
515010184 0003094173	DISCO DURO	20.919
515010184 0003094174	DISCO DURO	20.919
515010184 0003094175	DISCO DURO	20.919
515010184 0003094176	DISCO DURO	20.919
515010184 0003094177	DISCO DURO	20.919
515010184 0003094178	DISCO DURO	20.919
515010184 0003094179	DISCO DURO	20.919
515010184 0003094180	DISCO DURO	20.919
515010184 0003094181	DISCO DURO	20.919
515010184 0003094182	DISCO DURO	20.919
515010184 0003094183	DISCO DURO	20.919
515010184 0003094184	DISCO DURO	20.919
515010184 0003094185	DISCO DURO	20.919
515010184 0003094186	DISCO DURO	20.919
515010184 0003094187	DISCO DURO	20.919
515010184 0003094188	DISCO DURO	20.919
515010184 0003094189	DISCO DURO	20.919
515010184 0003094190	DISCO DURO	20.919
515010184 0003094191	DISCO DURO	20.919
515010184 0003094192	DISCO DURO	20.919
515010184 0003094193	DISCO DURO	20.919
515010184 0003094194	DISCO DURO	20.919
515010184 0003094195	DISCO DURO	20.919
515010184 0003094196	DISCO DURO	20.919

GOBIERNO DEL ESTADO DE AGUASCALIENTES
SECRETARÍA DE FINANZAS
BIENES MUEBLES
AL 31 DE DICIEMBRE DE 2019
(PESOS)

CÓDIGO	DESCRIPCIÓN DEL BIEN MUEBLE	VALOR EN LIBROS
515010184 0003094197	DISCO DURO	20.919
515010184 0003094198	DISCO DURO	20.919
515010184 0003094199	DISCO DURO	20.919
515010184 0003094200	DISCO DURO	20.919
515010184 0003094201	DISCO DURO	20.919
515010184 0003094202	DISCO DURO	20.919
515010184 0003094203	DISCO DURO	20.919
515010184 0003094204	DISCO DURO	20.919
515010184 0003094205	DISCO DURO	20.919
515010184 0003094206	DISCO DURO	20.919
515010184 0003094207	DISCO DURO	20.919
515010184 0003094208	DISCO DURO	20.919
515010184 0003094209	DISCO DURO	20.919
515010184 0003094210	DISCO DURO	20.919
515010184 0003094211	DISCO DURO	31.465
515010184 0003094212	DISCO DURO	31.465
515010184 0003094213	DISCO DURO	31.465
515010184 0003094214	DISCO DURO	31.465
515010184 0003094215	DISCO DURO	31.465
515010184 0003094216	DISCO DURO	31.465
515010184 0003094217	DISCO DURO	31.465
515010184 0003094218	DISCO DURO	31.465
515010184 0003094219	DISCO DURO	31.465
515010184 0003094220	DISCO DURO	31.465
515010184 0003094221	DISCO DURO	31.465
515010184 0003094222	DISCO DURO	31.465
515010184 0003094223	DISCO DURO	31.465
515010184 0003094224	DISCO DURO	31.465
515010184 0003094225	DISCO DURO	31.465
515010184 0003094226	DISCO DURO	31.465
515010184 0003094227	DISCO DURO	31.465
515010184 0003094228	DISCO DURO	31.465
515010184 0003094229	DISCO DURO	31.465
515010184 0003094230	DISCO DURO	31.465
515010184 0003094231	DISCO DURO	31.465
515010184 0003094232	DISCO DURO	31.465
515010184 0003094233	DISCO DURO	31.465
515010184 0003094234	DISCO DURO	31.465
515010184 0003094235	DISCO DURO	31.465
515010184 0003094236	DISCO DURO	31.465
515010184 0003094237	DISCO DURO	31.465
515010184 0003094238	DISCO DURO	31.465
515010184 0003094239	DISCO DURO	31.465

GOBIERNO DEL ESTADO DE AGUASCALIENTES
SECRETARÍA DE FINANZAS
BIENES MUEBLES
AL 31 DE DICIEMBRE DE 2019
(PESOS)

CÓDIGO	DESCRIPCIÓN DEL BIEN MUEBLE	VALOR EN LIBROS
515010184 0003094240	DISCO DURO	31.465
515010184 0003094241	DISCO DURO	31.465
515010184 0003094242	DISCO DURO	31.465
515010184 0003094243	DISCO DURO	31.465
515010184 0003094244	DISCO DURO	31.465
515010184 0003094245	DISCO DURO	31.465
515010184 0003094246	DISCO DURO	31.465
515010184 0003094247	DISCO DURO	31.465
515010184 0003094248	DISCO DURO	31.465
515010184 0003094249	DISCO DURO	31.465
515010184 0003094250	DISCO DURO	31.465
515010184 0003094251	DISCO DURO	31.465
515010184 0003094252	DISCO DURO	31.465
515010184 0003094253	DISCO DURO	31.465
515010184 0003094254	DISCO DURO	31.465
515010184 0003094255	DISCO DURO	31.465
515010184 0003094256	DISCO DURO	31.465
515010184 0003094257	DISCO DURO	31.465
515010184 0003094258	DISCO DURO	31.465
515010184 0003095076	DISCO DURO	10.224
515010184 0003095077	DISCO DURO	10.224
515010184 0003095170	DISCO DURO	1.460
515010184 0003095305	DISCO DURO	19.026
515010184 0003096615	DISCO DURO	1.075
515010184 0003096616	DISCO DURO	1.075
515010184 0003096617	DISCO DURO	1.075
515010184 0003096618	DISCO DURO	1.075
515010184 0003096619	DISCO DURO	1.075
515010184 0003097124	DISCO DURO DE ALMACENAMIENTO EXTERNO	7.427
515010184 0003097125	DISCO DURO DE ALMACENAMIENTO EXTERNO	9.994
515010184 0003101484	DISCO DURO	4.872
515010184 0003101629	DISCO DURO	1.986
515010184 0003101954	DISCO DURO	4.292
515010184 0003101955	DISCO DURO	4.292
515010184 0003101956	DISCO DURO	4.292
515010184 0003101957	DISCO DURO	4.292
515010184 0003101958	DISCO DURO	4.292
515010184 0003102300	DISCO DURO	1.403
515010184 0003102301	DISCO DURO	1.403
515010184 0003102302	DISCO DURO	1.403
515010184 0003103117	DISCO DURO	2.854
515010184 0003103118	DISCO DURO	2.854
515010184 0003103119	DISCO DURO	2.854

GOBIERNO DEL ESTADO DE AGUASCALIENTES
SECRETARÍA DE FINANZAS
BIENES MUEBLES
AL 31 DE DICIEMBRE DE 2019
(PESOS)

CÓDIGO	DESCRIPCIÓN DEL BIEN MUEBLE	VALOR EN LIBROS
515010184 0003107665	DISCO MEMORIA	1
515010184 0003111026	DISCO DURO	13.539
515010184 0003111272	DISCO DURO	13.539
515010184 0003111273	DISCO DURO	13.539
515010184 0003111716	DISCO DURO	3.295
515010184 0003111717	DISCO DURO	3.295
515010184 0003112447	DISCO DURO	9.508
515010184 0003112846	DISCO DURO	11.819
515010184 0003114818	DISCO DURO	10.803
515010184 0003114819	DISCO DURO	10.803
515010184 0003114820	DISCO DURO	10.803
515010184 0003114821	DISCO DURO	10.803
515010184 0003114822	DISCO DURO	10.803
515010184 0003114823	DISCO DURO	10.803
515010184 0003114824	DISCO DURO	10.803
515010184 0003115024	DISCO DURO 14TB	9.897
515010184 0003115025	DISCO DURO 14TB	9.897
515010184 3000091461	DISCO DURO 1 TB	24.940
515010184 3000091463	DISCO DURO 1 TB	24.940
515010184 3000091465	DISCO DURO 1 TB	24.940
515010184 3000091467	DISCO DURO 600 GB	24.940
515010184 3000091601	DISCO DURO 600 GB	10.000
515010185 0003000879	COMPUTADORA LAP TOP	15.660
515010185 0003000880	COMPUTADORA LAP TOP	15.660
515010185 0003000881	COMPUTADORA LAP TOP	15.660
515010185 0003000882	COMPUTADORA LAP TOP	15.660
515010185 0003000883	COMPUTADORA LAP TOP	15.660
515010185 0003000884	COMPUTADORA LAP TOP	15.660
515010185 0003000885	COMPUTADORA LAP TOP	15.660
515010185 0003000886	COMPUTADORA LAP TOP	15.660
515010185 0003000887	COMPUTADORA LAP TOP	15.660
515010185 0003000951	COMPUTADORA LAP TOP	14.976
515010185 0003000952	COMPUTADORA LAP TOP	14.976
515010185 0003000953	COMPUTADORA LAP TOP	14.976
515010185 0003000954	COMPUTADORA LAP TOP	14.976
515010185 0003000955	COMPUTADORA LAP TOP	14.976
515010185 0003000956	COMPUTADORA LAP TOP	14.976
515010185 0003000957	COMPUTADORA LAP TOP	14.976
515010185 0003000958	COMPUTADORA LAP TOP	14.976
515010185 0003000959	COMPUTADORA LAP TOP	14.976
515010185 0003000960	COMPUTADORA LAP TOP	14.976
515010185 0003000961	COMPUTADORA LAP TOP	14.976
515010185 0003000962	COMPUTADORA LAP TOP	14.976

GOBIERNO DEL ESTADO DE AGUASCALIENTES
SECRETARÍA DE FINANZAS
BIENES MUEBLES
AL 31 DE DICIEMBRE DE 2019
(PESOS)

CÓDIGO	DESCRIPCIÓN DEL BIEN MUEBLE	VALOR EN LIBROS
515010185 0003000963	COMPUTADORA LAP TOP	14.976
515010185 0003000964	COMPUTADORA LAP TOP	14.976
515010185 0003000965	COMPUTADORA LAP TOP	14.976
515010185 0003000966	COMPUTADORA LAP TOP	14.976
515010185 0003000967	COMPUTADORA LAP TOP	14.976
515010185 0003000968	COMPUTADORA LAP TOP	14.976
515010185 0003000969	COMPUTADORA LAP TOP	14.976
515010185 0003000970	COMPUTADORA LAP TOP	14.976
515010185 0003000971	COMPUTADORA LAP TOP	14.976
515010185 0003000972	COMPUTADORA LAP TOP	14.976
515010185 0003000973	COMPUTADORA LAP TOP	14.976
515010185 0003000974	COMPUTADORA LAP TOP	14.976
515010185 0003000975	COMPUTADORA LAP TOP	14.976
515010185 0003000976	COMPUTADORA LAP TOP	14.976
515010185 0003001095	COMPUTADORA LAP TOP	10.167
515010185 0003001096	COMPUTADORA LAP TOP	10.167
515010185 0003001097	COMPUTADORA LAPTOP	10.167
515010185 0003001098	COMPUTADORA LAP TOP	10.167
515010185 0003001099	COMPUTADORA LAP TOP	10.167
515010185 0003001100	COMPUTADORA LAP TOP	10.167
515010185 0003001101	COMPUTADORA LAP TOP	10.167
515010185 0003001102	COMPUTADORA LAP TOP	10.167
515010185 0003001103	COMPUTADORA LAP TOP	10.167
515010185 0003001104	COMPUTADORA LAP TOP	10.167
515010185 0003001105	COMPUTADORA LAP TOP	10.167
515010185 0003001106	COMPUTADORA LAP TOP	10.167
515010185 0003001107	COMPUTADORA LAP TOP (PRESTAMO A JURIDICO)	10.167
515010185 0003001108	COMPUTADORA LAP TOP	10.167
515010185 0003001109	COMPUTADORA LAP TOP	10.167
515010185 0003001110	COMPUTADORA LAP TOP	10.167
515010185 0003001111	COMPUTADORA LAP TOP	10.167
515010185 0003001112	COMPUTADORA LAP TOP	10.167
515010185 0003001792	COMPUTADORA LAP TOP	16.495
515010185 0003002719	COMPUTADORA LAP TOP	17.342
515010185 0003002720	COMPUTADORA LAP TOP	17.342
515010185 0003002721	COMPUTADORA LAP TOP	17.342
515010185 0003002722	COMPUTADORA LAP TOP	17.342
515010185 0003002723	COMPUTADORA LAP TOP	17.342
515010185 0003002724	COMPUTADORA LAP TOP	17.342
515010185 0003002725	COMPUTADORA LAP TOP	17.342
515010185 0003002726	COMPUTADORA LAP TOP	17.342
515010185 0003002821	COMPUTADORA LAP TOP	19.038
515010185 0003002822	COMPUTADORA LAP TOP	19.038

GOBIERNO DEL ESTADO DE AGUASCALIENTES
SECRETARÍA DE FINANZAS
BIENES MUEBLES
AL 31 DE DICIEMBRE DE 2019
(PESOS)

CÓDIGO	DESCRIPCIÓN DEL BIEN MUEBLE	VALOR EN LIBROS
515010185 0003002823	COMPUTADORA LAP TOP	19.038
515010185 0003004593	COMPUTADORA LAP TOP	30.160
515010185 0003004594	COMPUTADORA LAP TOP	30.160
515010185 0003012467	LAP TOP	1
515010185 0003012468	LAP TOP	1
515010185 0003012471	LAPTOP	1
515010185 0003012474	LAPTOP	1
515010185 0003012475	LAPTOP	1
515010185 0003012476	LAPTOP	1
515010185 0003012477	LAPTOP	1
515010185 0003012478	LAPTOP	1
515010185 0003012479	LAPTOP	1
515010185 0003012480	LAPTOP	1
515010185 0003012481	LAPTOP	1
515010185 0003012482	LAPTOP	11.310
515010185 0003012483	LAPTOP	20.915
515010185 0003012484	LAPTOP	20.915
515010185 0003012486	LAPTOP	17.400
515010185 0003012487	LAPTOP	17.400
515010185 0003012488	LAPTOP	17.400
515010185 0003012489	LAPTOP CON CARGADOR	1
515010185 0003012490	LAPTOP CON CARGADOR	1
515010185 0003012491	LAPTOP CON CARGADOR	1
515010185 0003012492	LAPTOP CON CARGADOR	1
515010185 0003012493	LAPTOP INALANBRICA	1
515010185 0003012494	LAPTOP INCLUYE MALETIN	1
515010185 0003012495	LAPTOP INCLUYE MALETIN	1
515010185 0003012496	LAP-TOP INCLUYE MALETIN	1
515010185 0003012497	LAP-TOP INCLUYE MALETIN	1
515010185 0003012498	LAP-TOP INCLUYE MALETIN	1
515010185 0003062164	MINILAP	3.150
515010185 0003062165	MINILAP	3.150
515010185 0003062166	MINILAP	3.150
515010185 0003064181	MINICOMPUTADORA PORTATIL	4.599
515010185 0003067963	LAPTOP	9.430
515010185 0003068021	NOTE BOOK	9.552
515010185 0003068022	NOTE BOOK	9.552
515010185 0003068023	NOTE BOOK	9.552
515010185 0003068024	NOTE BOOK	9.552
515010185 0003068025	NOTEBOOK PC	9.552
515010185 0003068026	NOTE BOOK	9.552
515010185 0003068027	NOTE BOOK	9.552
515010185 0003068028	NOTE BOOK	9.552

GOBIERNO DEL ESTADO DE AGUASCALIENTES
SECRETARÍA DE FINANZAS
BIENES MUEBLES
AL 31 DE DICIEMBRE DE 2019
(PESOS)

CÓDIGO	DESCRIPCIÓN DEL BIEN MUEBLE	VALOR EN LIBROS
515010185 0003068029	NOTE BOOK	9.552
515010185 0003068030	NOTE BOOK	9.552
515010185 0003068031	NOTE BOOK	9.552
515010185 0003068032	NOTE BOOK	9.552
515010185 0003068033	NOTE BOOK	9.552
515010185 0003068034	NOTE BOOK	9.552
515010185 0003068035	NOTE BOOK	9.552
515010185 0003068036	NOTE BOOK	9.552
515010185 0003068037	NOTE BOOK	9.552
515010185 0003068038	NOTE BOOK	9.552
515010185 0003068039	NOTE BOOK	9.552
515010185 0003068040	NOTE BOOK SE LE COMPRO CARGADOR DE BTERIA HP S/M S/S \$ 500 PESOS	9.552
515010185 0003068046	LAPTOP	9.585
515010185 0003068106	MINICOMPUTADORA PORTATIL	9.665
515010185 0003068357	LAP TOP CON PROCESADOR AMD 4GB.	9.999
515010185 0003068761	LAPTOP	10.347
515010185 0003070173	LAPTOP	12.477
515010185 0003070215	LAPTOP	12.561
515010185 0003070216	LAPTOP	12.561
515010185 0003070217	LAPTOP	12.561
515010185 0003070218	LAPTOP	12.561
515010185 0003070219	LAPTOP	12.561
515010185 0003070372	LAP-TOP PORTATIL	12.943
515010185 0003070390	LAP TOP	13.000
515010185 0003070689	LAPTOP(NOTEBOOK)	13.738
515010185 0003070869	LAPTOP PROBOOK INCLUYE LICENCIA. OFICCE HOGAR Y NEGOCIO 2010	14.024
515010185 0003070870	LAPTOP PROBOOK INCLUYE LICENCIA. OFICCE HOGAR Y NEGOCIO 2010	14.024
515010185 0003070871	LAPTOP PROBOOK INCLUYE LICENCIA. OFICCE HOGAR Y NEGOCIO 2010	14.024
515010185 0003070980	LAPTOP	14.244
515010185 0003071338	LAP-TOP	14.834
515010185 0003071339	LAP-TOP	14.834
515010185 0003071409	LAP TOP (INCLUYE MALETIN)	15.080
515010185 0003071415	LAP TOP	15.100
515010185 0003071728	LAPTOP	15.727
515010185 0003071729	LAPTOP	15.727
515010185 0003071730	LAPTOP	15.727
515010185 0003071731	LAPTOP	15.727
515010185 0003071732	LAPTOP	15.727
515010185 0003071733	LAPTOP	15.727
515010185 0003071734	LAPTOP	15.727
515010185 0003071735	LAPTOP	15.727
515010185 0003071736	LAPTOP	15.727
515010185 0003071737	LAPTOP	15.727

GOBIERNO DEL ESTADO DE AGUASCALIENTES
SECRETARÍA DE FINANZAS
BIENES MUEBLES
AL 31 DE DICIEMBRE DE 2019
(PESOS)

CÓDIGO	DESCRIPCIÓN DEL BIEN MUEBLE	VALOR EN LIBROS
515010185 0003071738	LAPTOP	15.727
515010185 0003071739	LAPTOP	15.727
515010185 0003071740	LAPTOP	15.727
515010185 0003071741	LAPTOP	15.727
515010185 0003071742	LAPTOP	15.727
515010185 0003071743	LAPTOP	15.727
515010185 0003071744	LAPTOP	15.727
515010185 0003071745	LAPTOP	15.727
515010185 0003071746	LAPTOP	15.727
515010185 0003071747	LAPTOP	15.727
515010185 0003071748	LAPTOP	15.727
515010185 0003071749	LAPTOP	15.727
515010185 0003071750	LAPTOP	15.727
515010185 0003071751	LAPTOP	15.727
515010185 0003071752	LAPTOP	15.727
515010185 0003071753	LAPTOP	15.727
515010185 0003071754	LAPTOP	15.727
515010185 0003071755	LAPTOP	15.727
515010185 0003071757	LAPTOP	15.727
515010185 0003071758	LAPTOP	15.727
515010185 0003071759	LAPTOP	15.727
515010185 0003071760	LAPTOP	15.727
515010185 0003071761	LAPTOP	15.727
515010185 0003071762	LAPTOP	15.727
515010185 0003071763	LAPTOP	15.727
515010185 0003071764	LAPTOP	15.727
515010185 0003071765	LAPTOP	15.727
515010185 0003071767	LAPTOP	15.727
515010185 0003071768	LAPTOP	15.727
515010185 0003071769	LAPTOP	15.727
515010185 0003071770	LAPTOP	15.727
515010185 0003071771	LAPTOP	15.727
515010185 0003071772	LAPTOP	15.727
515010185 0003071773	LAPTOP	15.727
515010185 0003071774	LAPTOP	15.727
515010185 0003071775	LAPTOP	15.727
515010185 0003071776	LAPTOP	15.727
515010185 0003071777	LAPTOP	15.727
515010185 0003071778	LAPTOP	15.727
515010185 0003071779	LAPTOP	15.727
515010185 0003071792	LAPTOP	15.775
515010185 0003071793	LAPTOP	15.775
515010185 0003071795	LAPTOP	15.775

GOBIERNO DEL ESTADO DE AGUASCALIENTES
SECRETARÍA DE FINANZAS
BIENES MUEBLES
AL 31 DE DICIEMBRE DE 2019
(PESOS)

CÓDIGO	DESCRIPCIÓN DEL BIEN MUEBLE	VALOR EN LIBROS
515010185 0003071799	LAPTOP INCLUYE MALETIN	15.829
515010185 0003071800	LAPTOP INCLUYE MALETIN	15.829
515010185 0003071801	LAPTOP INCLUYE MALETIN	15.829
515010185 0003071802	LAPTOP INCLUYE MALETIN	15.829
515010185 0003071803	LAPTOP INCLUYE MALETIN	15.829
515010185 0003071804	LAPTOP INCLUYE MALETIN	15.829
515010185 0003071805	LAPTOP INCLUYE MALETIN	15.829
515010185 0003071816	LAP TOP	15.870
515010185 0003071817	LAP TOP	15.870
515010185 0003072048	LAP TOP	16.415
515010185 0003072050	LAP TOP SE LE COMPRO MEMORIA DE 16 GB	16.415
515010185 0003072055	NOTEBOOK(COMPUTADORA PORTATIL)	16.470
515010185 0003072103	LAP TOP	16.686
515010185 0003072104	LAP TOP	16.686
515010185 0003072128	NOTEBOOK	16.854
515010185 0003072136	LAPTOP	16.900
515010185 0003072137	LAPTOP	16.900
515010185 0003072179	COMPUTADORA PORTATIL	17.207
515010185 0003072288	LAPTOP CON MALETIN	17.423
515010185 0003072289	LAPTOP CON MALETIN	17.423
515010185 0003072290	LAPTOP CON MALETIN	17.423
515010185 0003072291	LAPTOP CON MALETIN	17.423
515010185 0003072292	LAPTOP CON MALETIN	17.423
515010185 0003072293	LAPTOP CON MALETIN	17.423
515010185 0003072294	LAPTOP CON MALETIN	17.423
515010185 0003072295	LAPTOP CON MALETIN	17.423
515010185 0003072296	LAPTOP CON MALETIN	17.423
515010185 0003072297	LAPTOP CON MALETIN	17.423
515010185 0003072298	LAPTOP CON MALETIN	17.423
515010185 0003072331	LAPTOP	17.537
515010185 0003072384	LAP-TOP	17.612
515010185 0003072526	LAPTOP	18.281
515010185 0003072527	LAPTOP	18.281
515010185 0003072661	LAPTOP	18.729
515010185 0003072817	NOTEBOOK (COMPUTADORA PORTATIL)	19.493
515010185 0003072818	NOTEBOOK TECRA A 10-SP5908 C2D 2,353GHZ	19.493
515010185 0003072819	NOTEBOOK TECRA A 10-SP5908 C2D 2,353GHZ	19.493
515010185 0003072820	NOTEBOOK TECRA A 10-SP5908 C2D 2,353GHZ	19.493
515010185 0003072821	NOTEBOOK TECRA A 10-SP5908 C2D 2,353GHZ	19.493
515010185 0003072937	LAPTOP	19.895
515010185 0003072938	LAPTOP	19.895
515010185 0003072939	LAPTOP	19.895
515010185 0003072967	LAPTOP	20.126

GOBIERNO DEL ESTADO DE AGUASCALIENTES
SECRETARÍA DE FINANZAS
BIENES MUEBLES
AL 31 DE DICIEMBRE DE 2019
(PESOS)

CÓDIGO	DESCRIPCIÓN DEL BIEN MUEBLE	VALOR EN LIBROS
515010185 0003072968	LAPTOP	20.126
515010185 0003072969	LAPTOP	20.126
515010185 0003072989	COMPUTADORA LAPTOP	20.208
515010185 0003073031	LAP TOP	20.300
515010185 0003073536	LAPTOP	15.842
515010185 0003073727	LAPTOP	22.731
515010185 0003073728	LAPTOP PANTALLA 13.3"	22.766
515010185 0003073870	LAPTOP	24.840
515010185 0003074605	LAPTOP	26.099
515010185 0003074621	LAPTOP	26.318
515010185 0003074649	COMPUTADORA PORTATILC/MALETIN	26.800
515010185 0003074834	LAPTOP	29.485
515010185 0003074835	LAPTOP	29.485
515010185 0003074836	LAPTOP	29.485
515010185 0003074961	LAPTOP	33.054
515010185 0003075104	LAP-TOP CON BASE DOKIING	34.960
515010185 0003075989	LAPTOP	215.850
515010185 0003077202	LAPTOP	11.020
515010185 0003077203	LAPTOP	11.020
515010185 0003077204	LAPTOP	11.020
515010185 0003086699	COMPUTADORA LAP TOP	17.806
515010185 0003086700	COMPUTADORA LAP TOP	17.806
515010185 0003086701	COMPUTADORA LAP TOP	17.806
515010185 0003086702	COMPUTADORA LAP TOP	17.806
515010185 0003086703	COMPUTADORA LAP TOP	17.806
515010185 0003086823	COMPUTADORA LAP TOP	36.439
515010185 0003087229	COMPUTADORA LAP TOP	16.008
515010185 0003087230	COMPUTADORA LAP TOP	16.008
515010185 0003087231	COMPUTADORA LAP TOP	16.008
515010185 0003087232	COMPUTADORA LAP TOP	16.008
515010185 0003087233	COMPUTADORA LAP TOP	16.008
515010185 0003087234	COMPUTADORA LAP TOP	16.008
515010185 0003087235	COMPUTADORA LAP TOP	16.008
515010185 0003087236	COMPUTADORA LAP TOP	16.008
515010185 0003087237	COMPUTADORA LAP TOP	16.008
515010185 0003087238	COMPUTADORA LAP TOP	16.008
515010185 0003087239	COMPUTADORA LAP TOP	16.008
515010185 0003087240	COMPUTADORA LAP TOP	16.008
515010185 0003087241	COMPUTADORA LAP TOP	16.008
515010185 0003087242	COMPUTADORA LAP TOP	16.008
515010185 0003087243	COMPUTADORA LAP TOP	16.008
515010185 0003087244	COMPUTADORA LAP TOP	16.008
515010185 0003087245	COMPUTADORA LAP TOP	16.008

GOBIERNO DEL ESTADO DE AGUASCALIENTES
SECRETARÍA DE FINANZAS
BIENES MUEBLES
AL 31 DE DICIEMBRE DE 2019
(PESOS)

CÓDIGO	DESCRIPCIÓN DEL BIEN MUEBLE	VALOR EN LIBROS
515010185 0003087246	COMPUTADORA LAP TOP	16.008
515010185 0003087247	COMPUTADORA LAP TOP	16.008
515010185 0003087248	COMPUTADORA LAP TOP	16.008
515010185 0003087249	COMPUTADORA LAP TOP	16.008
515010185 0003087250	COMPUTADORA LAP TOP	16.008
515010185 0003087251	COMPUTADORA LAP TOP	16.008
515010185 0003087252	COMPUTADORA LAP TOP	16.008
515010185 0003087253	COMPUTADORA LAP TOP	16.008
515010185 0003087254	COMPUTADORA LAP TOP	16.008
515010185 0003087255	COMPUTADORA LAP TOP	16.008
515010185 0003087407	COMPUTADORA LAP TOP	7.397
515010185 0003090003	COMPUTADORA LAP TOP	18.705
515010185 0003090241	COMPUTADORA LAP TOP	18.489
515010185 0003090242	COMPUTADORA LAP TOP	14.090
515010185 0003090614	COMPUTADORA LAP TOP	19.488
515010185 0003090615	COMPUTADORA LAP TOP	19.488
515010185 0003090616	COMPUTADORA LAP TOP	19.488
515010185 0003090617	COMPUTADORA LAP TOP	19.488
515010185 0003091091	COMPUTADORA LAP TOP	7.397
515010185 0003091753	COMPUTADORA LAP TOP	21.438
515010185 0003091771	COMPUTADORA LAP TOP	21.438
515010185 0003092482	COMPUTADORA LAP TOP	20.242
515010185 0003092669	COMPUTADORA LAP TOP	19.720
515010185 0003092670	COMPUTADORA LAP TOP	19.720
515010185 0003092671	COMPUTADORA LAP TOP	19.720
515010185 0003092672	COMPUTADORA LAP TOP	19.720
515010185 0003093434	COMPUTADORA LAP TOP	1
515010185 0003093685	COMPUTADORA LAP TOP	16.820
515010185 0003093806	COMPUTADORA LAP TOP	1
515010185 0003094116	COMPUTADORA LAP TOP	17.046
515010185 0003094731	COMPUTADORA PORTATIL	27.298
515010185 0003094747	COMPUTADORA LAP TOP	14.048
515010185 0003095108	COMPUTADORA LAP TOP	16.284
515010185 0003095109	COMPUTADORA LAP TOP	26.000
515010185 0003095302	COMPUTADORA LAP TOP	19.239
515010185 0003095303	COMPUTADORA LAP TOP	22.666
515010185 0003095304	COMPUTADORA LAP TOP	28.461
515010185 0003095420	COMPUTADORA LAP TOP	22.500
515010185 0003095463	COMPUTADORA LAP TOP	26.100
515010185 0003095464	COMPUTADORA LAP TOP	26.100
515010185 0003095465	COMPUTADORA LAP TOP	26.100
515010185 0003096063	COMPUTADORA LAP TOP	31.319
515010185 0003096064	COMPUTADORA LAP TOP	31.319

GOBIERNO DEL ESTADO DE AGUASCALIENTES
SECRETARÍA DE FINANZAS
BIENES MUEBLES
AL 31 DE DICIEMBRE DE 2019
(PESOS)

CÓDIGO	DESCRIPCIÓN DEL BIEN MUEBLE	VALOR EN LIBROS
515010185 0003096065	COMPUTADORA LAP TOP	31.319
515010185 0003096066	COMPUTADORA LAP TOP	31.319
515010185 0003096067	COMPUTADORA LAP TOP	31.319
515010185 0003096068	COMPUTADORA LAP TOP	31.319
515010185 0003096069	COMPUTADORA LAP TOP	31.319
515010185 0003096070	COMPUTADORA LAP TOP	31.319
515010185 0003096071	COMPUTADORA LAP TOP	31.319
515010185 0003096072	COMPUTADORA LAP TOP CON FUNDA(MOUSE S. 1718LZ0APNS9)	31.319
515010185 0003096073	COMPUTADORA LAP TOP	31.319
515010185 0003096074	COMPUTADORA LAP TOP	31.319
515010185 0003096075	COMPUTADORA LAP TOP	31.319
515010185 0003096076	COMPUTADORA LAP TOP	31.319
515010185 0003096077	COMPUTADORA LAP TOP	31.319
515010185 0003096078	COMPUTADORA LAP TOP	31.319
515010185 0003096079	COMPUTADORA LAP TOP	31.319
515010185 0003096080	COMPUTADORA LAP TOP	31.319
515010185 0003096081	COMPUTADORA LAP TOP	31.319
515010185 0003096082	COMPUTADORA LAP TOP	31.319
515010185 0003096083	COMPUTADORA LAP TOP	31.319
515010185 0003096084	COMPUTADORA LAP TOP	31.319
515010185 0003096085	COMPUTADORA LAP TOP	31.319
515010185 0003096086	COMPUTADORA LAP TOP	31.319
515010185 0003096087	COMPUTADORA LAP TOP	31.319
515010185 0003096088	COMPUTADORA LAP TOP	31.319
515010185 0003096089	COMPUTADORA LAP TOP	31.319
515010185 0003096090	COMPUTADORA LAP TOP	31.319
515010185 0003096195	COMPUTADORA LAP TOP	15.775
515010185 0003096196	COMPUTADORA LAP TOP	15.775
515010185 0003096197	COMPUTADORA LAP TOP	15.775
515010185 0003096198	COMPUTADORA LAP TOP	15.775
515010185 0003096199	COMPUTADORA LAP TOP	15.775
515010185 0003096200	COMPUTADORA LAP TOP	15.775
515010185 0003096201	COMPUTADORA LAP TOP	15.775
515010185 0003096202	COMPUTADORA LAP TOP	15.775
515010185 0003096203	COMPUTADORA LAP TOP	15.775
515010185 0003096204	COMPUTADORA LAP TOP	15.775
515010185 0003096612	COMPUTADORA LAP TOP	23.780
515010185 0003096639	COMPUTADORA LAP TOP	15.795
515010185 0003096701	COMPUTADORA LAP TOP	15.795
515010185 0003096702	COMPUTADORA LAP TOP	15.795
515010185 0003096703	COMPUTADORA LAP TOP	15.795
515010185 0003096704	COMPUTADORA LAP TOP	15.795
515010185 0003096705	COMPUTADORA LAP TOP	15.795

GOBIERNO DEL ESTADO DE AGUASCALIENTES
SECRETARÍA DE FINANZAS
BIENES MUEBLES
AL 31 DE DICIEMBRE DE 2019
(PESOS)

CÓDIGO	DESCRIPCIÓN DEL BIEN MUEBLE	VALOR EN LIBROS
515010185 0003096706	COMPUTADORA LAP TOP	15.795
515010185 0003096707	COMPUTADORA LAP TOP	15.795
515010185 0003096708	COMPUTADORA LAP TOP	15.795
515010185 0003096709	COMPUTADORA LAP TOP	15.795
515010185 0003096710	COMPUTADORA LAP TOP	15.795
515010185 0003096711	COMPUTADORA LAP TOP	15.795
515010185 0003096712	COMPUTADORA LAP TOP	15.795
515010185 0003096713	COMPUTADORA LAP TOP	15.795
515010185 0003096714	COMPUTADORA LAP TOP	15.795
515010185 0003096715	COMPUTADORA LAP TOP	15.795
515010185 0003096778	COMPUTADORA LAP TOP	20.125
515010185 0003096786	COMPUTADORA LAP TOP	22.704
515010185 0003096787	COMPUTADORA LAP TOP	22.704
515010185 0003097046	COMPUTADORA LAP TOP	14.993
515010185 0003097047	COMPUTADORA LAP TOP	14.993
515010185 0003097150	NOTEBOOK (LAP TOP)	22.746
515010185 0003097622	COMPUTADORA LAP TOP	8.499
515010185 0003098027	COMPUTADORA LAP TOP	12.643
515010185 0003098028	COMPUTADORA LAP TOP	12.643
515010185 0003098501	COMPUTADORA LAP TOP	21.634
515010185 0003098806	COMPUTADORA LAP TOP	32.059
515010185 0003099040	COMPUTADORA LAP TOP	27.712
515010185 0003099041	COMPUTADORA LAP TOP	27.712
515010185 0003099042	COMPUTADORA LAP TOP	27.712
515010185 0003099043	COMPUTADORA LAP TOP	27.712
515010185 0003099044	COMPUTADORA LAP TOP	27.712
515010185 0003099765	COMPUTADORA LAP TOP	24.754
515010185 0003099777	COMPUTADORA LAP TOP	24.754
515010185 0003099778	COMPUTADORA LAP TOP	24.754
515010185 0003099779	COMPUTADORA LAP TOP	24.754
515010185 0003099780	COMPUTADORA LAP TOP	24.754
515010185 0003099781	COMPUTADORA LAP TOP	24.754
515010185 0003099782	COMPUTADORA LAP TOP	24.754
515010185 0003099783	COMPUTADORA LAP TOP	24.754
515010185 0003099804	COMPUTADORA LAP TOP	24.754
515010185 0003099805	COMPUTADORA LAP TOP	24.754
515010185 0003099807	COMPUTADORA LAP TOP	24.754
515010185 0003100926	LAPTOP	48.123
515010185 0003100927	LAP TOP	48.123
515010185 0003101350	COMPUTADORA LAP TOP	0
515010185 0003101808	COMPUTADORA LAP TOP	58.348
515010185 0003101964	COMPUTADORA LAP TOP	17.872
515010185 0003102343	COMPUTADORA LAP TOP	48.603

GOBIERNO DEL ESTADO DE AGUASCALIENTES
SECRETARÍA DE FINANZAS
BIENES MUEBLES
AL 31 DE DICIEMBRE DE 2019
(PESOS)

CÓDIGO	DESCRIPCIÓN DEL BIEN MUEBLE	VALOR EN LIBROS
515010185 0003102344	COMPUTADORA LAP TOP	48.603
515010185 0003102345	COMPUTADORA LAP TOP	48.603
515010185 0003102346	COMPUTADORA LAP TOP	48.603
515010185 0003102347	COMPUTADORA LAP TOP	48.603
515010185 0003102348	COMPUTADORA LAP TOP	48.603
515010185 0003102349	COMPUTADORA LAP TOP	48.603
515010185 0003102878	COMPUTADORA LAP TOP	28.181
515010185 0003102879	COMPUTADORA LAP TOP	28.181
515010185 0003102880	COMPUTADORA LAP TOP	28.181
515010185 0003102881	COMPUTADORA LAP TOP	28.181
515010185 0003102882	COMPUTADORA LAP TOP	28.181
515010185 0003102883	COMPUTADORA LAP TOP	28.181
515010185 0003102884	COMPUTADORA LAP TOP	28.181
515010185 0003102885	COMPUTADORA LAP TOP	28.181
515010185 0003102886	COMPUTADORA LAP TOP	28.181
515010185 0003102887	COMPUTADORA LAP TOP	28.181
515010185 0003102888	COMPUTADORA LAP TOP	28.181
515010185 0003102889	COMPUTADORA LAP TOP	28.181
515010185 0003102890	COMPUTADORA LAP TOP	28.181
515010185 0003102891	COMPUTADORA LAP TOP	28.181
515010185 0003102892	COMPUTADORA LAP TOP	28.181
515010185 0003102893	COMPUTADORA LAP TOP	28.181
515010185 0003102894	COMPUTADORA LAP TOP	28.181
515010185 0003102895	COMPUTADORA LAP TOP	28.181
515010185 0003102896	COMPUTADORA LAP TOP	28.181
515010185 0003102897	COMPUTADORA LAP TOP	28.181
515010185 0003102898	COMPUTADORA LAP TOP	28.181
515010185 0003102899	COMPUTADORA LAP TOP	28.181
515010185 0003102900	COMPUTADORA LAP TOP	28.181
515010185 0003102901	COMPUTADORA LAP TOP	28.181
515010185 0003102902	COMPUTADORA LAP TOP	28.181
515010185 0003102903	COMPUTADORA LAP TOP	28.181
515010185 0003102904	COMPUTADORA LAP TOP	28.181
515010185 0003102905	COMPUTADORA LAP TOP	28.181
515010185 0003102912	COMPUTADORA LAP TOP	4.800
515010185 0003102913	COMPUTADORA LAP TOP	4.800
515010185 0003103060	COMPUTADORA LAP TOP	25.056
515010185 0003103061	COMPUTADORA LAP TOP	25.056
515010185 0003103062	COMPUTADORA LAP TOP	25.056
515010185 0003103063	COMPUTADORA LAP TOP	25.056
515010185 0003103064	COMPUTADORA LAP TOP	25.056
515010185 0003103304	COMPUTADORA LAP TOP	23.664
515010185 0003103305	COMPUTADORA LAP TOP	23.664

GOBIERNO DEL ESTADO DE AGUASCALIENTES
SECRETARÍA DE FINANZAS
BIENES MUEBLES
AL 31 DE DICIEMBRE DE 2019
(PESOS)

CÓDIGO	DESCRIPCIÓN DEL BIEN MUEBLE	VALOR EN LIBROS
515010185 0003103437	COMPUTADORA LAP TOP	38.280
515010185 0003103500	COMPUTADORA LAP TOP	20.538
515010185 0003103501	COMPUTADORA LAP TOP	20.538
515010185 0003103831	COMPUTADORA LAP TOP	24.650
515010185 0003103832	COMPUTADORA LAP TOP	24.650
515010185 0003103833	COMPUTADORA LAP TOP	24.650
515010185 0003103834	COMPUTADORA LAP TOP	24.650
515010185 0003103835	COMPUTADORA LAP TOP	24.650
515010185 0003103836	COMPUTADORA LAP TOP	24.650
515010185 0003103837	COMPUTADORA LAP TOP	30.916
515010185 0003103838	COMPUTADORA LAP TOP	30.916
515010185 0003103839	COMPUTADORA LAP TOP	30.916
515010185 0003104262	COMPUTADORA LAP TOP	28.181
515010185 0003104263	COMPUTADORA LAP TOP	28.181
515010185 0003104264	COMPUTADORA LAP TOP	28.181
515010185 0003104265	COMPUTADORA LAP TOP	28.181
515010185 0003104266	COMPUTADORA LAP TOP	28.181
515010185 0003104267	COMPUTADORA LAP TOP	28.181
515010185 0003104268	COMPUTADORA LAP TOP	28.181
515010185 0003104492	COMPUTADORA LAP TOP	11.716
515010185 0003104493	COMPUTADORA LAP TOP	11.716
515010185 0003104494	COMPUTADORA LAP TOP	11.716
515010185 0003104682	COMPUTADORA LAP TOP	27.905
515010185 0003104684	COMPUTADORA LAP TOP	21.665
515010185 0003104685	COMPUTADORA LAP TOP	21.665
515010185 0003104686	COMPUTADORA LAP TOP	21.665
515010185 0003104687	COMPUTADORA LAP TOP	21.665
515010185 0003104688	COMPUTADORA LAP TOP	21.665
515010185 0003104689	COMPUTADORA LAP TOP	21.665
515010185 0003104696	COMPUTADORA LAP TOP	11.716
515010185 0003104727	COMPUTADORA LAP TOP	18.504
515010185 0003104728	COMPUTADORA LAP TOP	18.504
515010185 0003104729	COMPUTADORA LAP TOP	18.504
515010185 0003104730	COMPUTADORA LAP TOP	18.504
515010185 0003104731	COMPUTADORA LAP TOP	18.504
515010185 0003104732	COMPUTADORA LAP TOP	18.504
515010185 0003104733	COMPUTADORA LAP TOP	18.504
515010185 0003104734	COMPUTADORA LAP TOP	18.504
515010185 0003104735	COMPUTADORA LAP TOP	18.504
515010185 0003104736	COMPUTADORA LAP TOP	18.504
515010185 0003104737	COMPUTADORA LAP TOP	18.504
515010185 0003104738	COMPUTADORA LAP TOP	18.504
515010185 0003104743	COMPUTADORA LAP TOP	18.504

GOBIERNO DEL ESTADO DE AGUASCALIENTES
SECRETARÍA DE FINANZAS
BIENES MUEBLES
AL 31 DE DICIEMBRE DE 2019
(PESOS)

CÓDIGO	DESCRIPCIÓN DEL BIEN MUEBLE	VALOR EN LIBROS
515010185 0003104744	COMPUTADORA LAP TOP	18.504
515010185 0003104745	COMPUTADORA LAP TOP	18.504
515010185 0003104746	COMPUTADORA LAP TOP	18.504
515010185 0003104747	COMPUTADORA LAP TOP	18.504
515010185 0003104748	COMPUTADORA LAP TOP	18.504
515010185 0003104749	COMPUTADORA LAP TOP	18.504
515010185 0003104750	COMPUTADORA LAP TOP	18.504
515010185 0003104751	COMPUTADORA LAP TOP	18.504
515010185 0003104752	COMPUTADORA LAP TOP	18.504
515010185 0003104753	COMPUTADORA LAP TOP	18.504
515010185 0003104754	COMPUTADORA LAP TOP	18.504
515010185 0003104755	COMPUTADORA LAP TOP	18.504
515010185 0003104756	COMPUTADORA LAP TOP	18.504
515010185 0003104757	COMPUTADORA LAP TOP	18.504
515010185 0003104758	COMPUTADORA LAP TOP	18.504
515010185 0003104759	COMPUTADORA LAP TOP	18.504
515010185 0003104769	COMPUTADORA LAP TOP	29.812
515010185 0003104770	COMPUTADORA LAP TOP	29.812
515010185 0003104771	COMPUTADORA LAP TOP	29.812
515010185 0003104772	COMPUTADORA LAP TOP	29.812
515010185 0003104773	COMPUTADORA LAP TOP	29.812
515010185 0003104774	COMPUTADORA LAP TOP	29.812
515010185 0003104775	COMPUTADORA LAP TOP	29.812
515010185 0003104776	COMPUTADORA LAP TOP	29.812
515010185 0003104777	COMPUTADORA LAP TOP	29.812
515010185 0003104778	COMPUTADORA LAP TOP	29.812
515010185 0003104779	COMPUTADORA LAP TOP	29.812
515010185 0003104780	COMPUTADORA LAP TOP	29.812
515010185 0003104781	COMPUTADORA LAP TOP	29.812
515010185 0003104782	COMPUTADORA LAP TOP	29.812
515010185 0003104783	COMPUTADORA LAP TOP	29.812
515010185 0003104784	COMPUTADORA LAP TOP	29.812
515010185 0003104785	COMPUTADORA LAP TOP	29.812
515010185 0003104786	COMPUTADORA LAP TOP	29.812
515010185 0003104787	COMPUTADORA LAP TOP	29.812
515010185 0003104788	COMPUTADORA LAP TOP	29.812
515010185 0003104789	COMPUTADORA LAP TOP	29.812
515010185 0003104790	COMPUTADORA LAP TOP	29.812
515010185 0003104806	COMPUTADORA LAP TOP	18.549
515010185 0003104807	COMPUTADORA LAP TOP	18.549
515010185 0003109188	computadora I	28.845
515010185 0003109189	computadora I	28.845
515010185 0003109190	computadora I	28.845

GOBIERNO DEL ESTADO DE AGUASCALIENTES
SECRETARÍA DE FINANZAS
BIENES MUEBLES
AL 31 DE DICIEMBRE DE 2019
(PESOS)

CÓDIGO	DESCRIPCIÓN DEL BIEN MUEBLE	VALOR EN LIBROS
515010185 0003109204	COMPUTADORA LAP TOP	15.753
515010185 0003109243	COMPUTADORA LAP TOP	17.565
515010185 0003109261	COMPUTADORA LAP TOP	10.648
515010185 0003109262	COMPUTADORA LAP TOP	10.648
515010185 0003109263	COMPUTADORA LAP TOP	10.648
515010185 0003109265	COMPUTADORA LAP TOP	10.648
515010185 0003109267	COMPUTADORA LAP TOP	10.648
515010185 0003109399	COMPUTADORA LAP TOP	28.594
515010185 0003110200	COMPUTADORA LAP TOP	18.550
515010185 0003110203	COMPUTADORA LAP TOP	18.691
515010185 0003110206	COMPUTADORA LAP TOP	23.280
515010185 0003110207	COMPUTADORA LAP TOP	18.691
515010185 0003110208	COMPUTADORA LAP TOP	15.600
515010185 0003110209	COMPUTADORA LAP TOP	15.600
515010185 0003110212	COMPUTADORA LAP TOP	15.660
515010185 0003110226	COMPUTADORA LAP TOP	25.742
515010185 0003110900	COMPUTADORA LAP TOP	35.295
515010185 0003110901	COMPUTADORA LAP TOP	35.295
515010185 0003110902	COMPUTADORA LAP TOP	24.185
515010185 0003110991	COMPUTADORA LAP TOP	15.999
515010185 0003110992	COMPUTADORA LAP TOP	15.999
515010185 0003110993	COMPUTADORA LAP TOP	15.999
515010185 0003110994	COMPUTADORA LAP TOP	15.999
515010185 0003110995	COMPUTADORA LAP TOP	15.999
515010185 0003111115	COMPUTADORA LAP TOP	11.474
515010185 0003111274	COMPUTADORA LAP TOP	21.692
515010185 0003111275	COMPUTADORA LAP TOP	21.692
515010185 0003111670	COMPUTADORA LAP TOP	19.719
515010185 0003111671	COMPUTADORA LAP TOP	19.719
515010185 0003111672	COMPUTADORA LAP TOP	19.719
515010185 0003111673	COMPUTADORA LAP TOP	19.719
515010185 0003111674	COMPUTADORA LAP TOP	19.719
515010185 0003111675	COMPUTADORA LAP TOP	19.719
515010185 0003111676	COMPUTADORA LAP TOP	19.719
515010185 0003111677	COMPUTADORA LAP TOP	19.719
515010185 0003111678	COMPUTADORA LAP TOP	19.719
515010185 0003111679	COMPUTADORA LAP TOP	19.719
515010185 0003111680	COMPUTADORA LAP TOP	19.719
515010185 0003111681	COMPUTADORA LAP TOP	19.719
515010185 0003111682	COMPUTADORA LAP TOP	19.719
515010185 0003111683	COMPUTADORA LAP TOP	19.719
515010185 0003111684	COMPUTADORA LAP TOP	19.719
515010185 0003111685	COMPUTADORA LAP TOP	19.719

GOBIERNO DEL ESTADO DE AGUASCALIENTES
SECRETARÍA DE FINANZAS
BIENES MUEBLES
AL 31 DE DICIEMBRE DE 2019
(PESOS)

CÓDIGO	DESCRIPCIÓN DEL BIEN MUEBLE	VALOR EN LIBROS
515010185 0003111686	COMPUTADORA LAP TOP	19.719
515010185 0003111687	COMPUTADORA LAP TOP	19.719
515010185 0003111688	COMPUTADORA LAP TOP	19.719
515010185 0003111689	COMPUTADORA LAP TOP	19.719
515010185 0003111690	COMPUTADORA LAP TOP	19.719
515010185 0003111691	COMPUTADORA LAP TOP	19.719
515010185 0003111692	COMPUTADORA LAP TOP	19.719
515010185 0003111693	COMPUTADORA LAP TOP	19.719
515010185 0003111694	COMPUTADORA LAP TOP	36.888
515010185 0003111695	COMPUTADORA LAP TOP	36.888
515010185 0003111696	COMPUTADORA LAP TOP	36.888
515010185 0003112380	COMPUTADORA LAP TOP	13.247
515010185 0003112381	COMPUTADORA LAP TOP	13.247
515010185 0003112382	COMPUTADORA LAP TOP	13.247
515010185 0003112383	COMPUTADORA LAP TOP	13.247
515010185 0003112384	COMPUTADORA LAP TOP	13.247
515010185 0003112385	COMPUTADORA LAP TOP	13.247
515010185 0003112386	COMPUTADORA LAP TOP	13.247
515010185 0003112387	COMPUTADORA LAP TOP	13.247
515010185 0003112388	COMPUTADORA LAP TOP	13.247
515010185 0003112389	COMPUTADORA LAP TOP	13.247
515010185 0003112390	COMPUTADORA LAP TOP	13.247
515010185 0003112391	COMPUTADORA LAP TOP	13.247
515010185 0003112392	COMPUTADORA LAP TOP	13.247
515010185 0003112393	COMPUTADORA LAP TOP	13.247
515010185 0003112394	COMPUTADORA LAP TOP	13.247
515010185 0003112395	COMPUTADORA LAP TOP	13.247
515010185 0003112396	COMPUTADORA LAP TOP	13.247
515010185 0003112397	COMPUTADORA LAP TOP	13.247
515010185 0003112398	COMPUTADORA LAP TOP	13.247
515010185 0003112399	COMPUTADORA LAP TOP	13.247
515010185 0003112400	COMPUTADORA LAP TOP	13.247
515010185 0003112401	COMPUTADORA LAP TOP	13.247
515010185 0003112402	COMPUTADORA LAP TOP	13.247
515010185 0003112403	COMPUTADORA LAP TOP	13.247
515010185 0003112404	COMPUTADORA LAP TOP	13.247
515010185 0003112405	COMPUTADORA LAP TOP	13.247
515010185 0003112406	COMPUTADORA LAP TOP	13.247
515010185 0003112407	COMPUTADORA LAP TOP	13.247
515010185 0003112408	COMPUTADORA LAP TOP	13.247
515010185 0003112409	COMPUTADORA LAP TOP	13.247
515010185 0003112410	COMPUTADORA LAP TOP	13.247
515010185 0003112411	COMPUTADORA LAP TOP	13.247

GOBIERNO DEL ESTADO DE AGUASCALIENTES
SECRETARÍA DE FINANZAS
BIENES MUEBLES
AL 31 DE DICIEMBRE DE 2019
(PESOS)

CÓDIGO	DESCRIPCIÓN DEL BIEN MUEBLE	VALOR EN LIBROS
515010185 0003112412	COMPUTADORA LAP TOP	13.247
515010185 0003112413	COMPUTADORA LAP TOP	13.247
515010185 0003112414	COMPUTADORA LAP TOP	13.247
515010185 0003112415	COMPUTADORA LAP TOP	13.247
515010185 0003112416	COMPUTADORA LAP TOP	13.247
515010185 0003112417	COMPUTADORA LAP TOP	13.247
515010185 0003112418	COMPUTADORA LAP TOP	13.247
515010185 0003112419	COMPUTADORA LAP TOP	13.247
515010185 0003112420	COMPUTADORA LAP TOP	13.247
515010185 0003112421	COMPUTADORA LAP TOP	13.247
515010185 0003112422	COMPUTADORA LAP TOP	13.247
515010185 0003112423	COMPUTADORA LAP TOP	13.247
515010185 0003112536	COMPUTADORA LAP TOP	26.854
515010185 0003112537	COMPUTADORA LAP TOP	26.854
515010185 0003112538	COMPUTADORA LAP TOP	26.854
515010185 0003112539	COMPUTADORA LAP TOP	26.854
515010185 0003112540	COMPUTADORA LAP TOP	26.854
515010185 0003112541	COMPUTADORA LAP TOP	26.854
515010185 0003112542	COMPUTADORA LAP TOP	26.854
515010185 0003112543	COMPUTADORA LAP TOP	26.854
515010185 0003112544	COMPUTADORA LAP TOP	26.854
515010185 0003112545	COMPUTADORA LAP TOP	26.854
515010185 0003112556	COMPUTADORA LAP TOP	26.854
515010185 0003112557	COMPUTADORA LAP TOP	26.854
515010185 0003112558	COMPUTADORA LAP TOP	26.854
515010185 0003112559	COMPUTADORA LAP TOP	26.854
515010185 0003112560	COMPUTADORA LAP TOP	26.854
515010185 0003112578	COMPUTADORA LAP TOP	26.854
515010185 0003112585	COMPUTADORA LAP TOP	57.955
515010185 0003112586	COMPUTADORA LAP TOP	57.955
515010185 0003112610	COMPUTADORA LAP TOP	40.078
515010185 0003112844	COMPUTADORA LAP TOP	26.854
515010185 0003112845	COMPUTADORA LAP TOP	26.854
515010185 0003113045	COMPUTADORA LAP TOP	23.960
515010185 0003113046	COMPUTADORA LAP TOP	23.960
515010185 0003113636	COMPUTADORA LAP TOP	21.075
515010185 0003113637	COMPUTADORA LAP TOP	21.075
515010185 0003113638	COMPUTADORA LAP TOP	21.075
515010185 0003113676	COMPUTADORA LAP TOP	21.867
515010185 0003113712	COMPUTADORA LAP TOP	16.850
515010185 0003114073	COMPUTADORA LAP TOP	29.583
515010185 0003114074	COMPUTADORA LAP TOP	29.583
515010185 0003114075	COMPUTADORA LAP TOP	29.583

GOBIERNO DEL ESTADO DE AGUASCALIENTES
SECRETARÍA DE FINANZAS
BIENES MUEBLES
AL 31 DE DICIEMBRE DE 2019
(PESOS)

CÓDIGO	DESCRIPCIÓN DEL BIEN MUEBLE	VALOR EN LIBROS
515010185 0003114076	COMPUTADORA LAP TOP	29.583
515010185 0003114077	COMPUTADORA LAP TOP	29.583
515010185 0003114078	COMPUTADORA LAP TOP	29.583
515010185 0003114079	COMPUTADORA LAP TOP	29.583
515010185 0003114080	COMPUTADORA LAP TOP	29.583
515010185 0003114081	COMPUTADORA LAP TOP	29.583
515010185 0003114621	COMPUTADORA LAP TOP (CON LICENCIA Y ANTIVIRUS)	32.770
515010185 0003114622	COMPUTADORA LAP TOP (CON LICENCIA OFFICE Y ANTIVIRUS)	32.770
515010185 0003114623	COMPUTADORA LAP TOP	32.770
515010185 0003114624	COMPUTADORA LAP TOP	43.906
515010185 0003114625	COMPUTADORA LAP TOP	43.906
515010185 0003114626	COMPUTADORA LAP TOP	43.906
515010185 0003114627	COMPUTADORA LAP TOP	43.906
515010185 0003114628	COMPUTADORA LAP TOP	43.906
515010185 0003114702	COMPUTADORA LAP TOP	25.752
515010185 0003114703	COMPUTADORA LAP TOP	25.752
515010185 0003114813	COMPUTADORA LAP TOP	20.562
515010185 0003114815	COMPUTADORA LAP TOP	13.716
515010185 0003114817	COMPUTADORA LAP TOP	30.230
515010185 0003114957	COMPUTADORA LAP TOP	4.777
515010185 0003114958	COMPUTADORA LAP TOP	4.777
515010185 0003114959	COMPUTADORA LAP TOP	4.777
515010185 0003114960	COMPUTADORA LAP TOP	4.777
515010185 0003114961	COMPUTADORA LAP TOP	4.777
515010185 0003114962	COMPUTADORA LAP TOP	4.777
515010185 0003114963	COMPUTADORA LAP TOP	4.777
515010185 0003114964	COMPUTADORA LAP TOP	4.777
515010185 0003114965	COMPUTADORA LAP TOP	4.777
515010185 0003115140	COMPUTADORA LAP TOP	13.499
515010185 0003115142	COMPUTADORA LAP TOP	13.499
515010185 0003115143	COMPUTADORA LAP TOP	13.499
515010185 0003115144	COMPUTADORA LAP TOP	13.499
515010185 0003115223	COMPUTADORA LAP TOP	13.499
515010213 0003015891	PROTECTOLADA	1
515010213 0003015892	PROTECTOLADA	1
515010213 0003015893	PROTECTOLADA	1
515010213 0003015895	PROTECTOLADA	1
515010213 0003015896	PROTECTOLADA	1
515010213 0003015897	PROTECTOLADA	1
515010213 0003015898	PROTECTOLADA	1
515010213 0003015899	PROTECTOR DE DESCARGA PARA LINEA TX/RX	1
515010213 0003018546	UNIDAD DE POTENCIA	1
515010213 0003018548	UNIDAD DE POTENCIA	1

GOBIERNO DEL ESTADO DE AGUASCALIENTES
SECRETARÍA DE FINANZAS
BIENES MUEBLES
AL 31 DE DICIEMBRE DE 2019
(PESOS)

CÓDIGO	DESCRIPCIÓN DEL BIEN MUEBLE	VALOR EN LIBROS
515010213 0003018549	UNIDAD DE POTENCIA (UPS)	1
515010213 0003018550	UNIDAD DE POTENCIA (UPS)	1
515010213 0003018554	UNIDAD DE POTENCIA (UPS)	1
515010213 0003018555	UNIDAD DE POTENCIA ININTERRUMPIBLE	1
515010213 0003018556	UNIDAD DE POTENCIA ININTERRUMPIBLE	1
515010213 0003018557	UNIDAD DE POTENCIA INTERRUMPIBLE	1
515010213 0003018558	UNIDAD DE POTENCIA(USP)	1
515010213 0003018569	UPS	1
515010213 0003018570	UPS	1
515010213 0003018571	UPS	1
515010213 0003018572	UPS	1
515010213 0003018573	UPS	1
515010213 0003018576	UPS	1
515010213 0003018577	UPS	1
515010213 0003018578	UPS	1
515010213 0003018579	UPS	1
515010213 0003018580	UPS	1
515010213 0003018581	UPS	1
515010213 0003018582	UPS	1
515010213 0003018583	UPS	1
515010213 0003018584	UPS	1
515010213 0003018585	UPS	1
515010213 0003018586	UPS	1
515010213 0003018589	UPS DE 48 VOLTS CON BANCO DE BATERIAS	1
515010213 0003018590	UPS EL COSTO DEL ARTICULO ESTA INCLUIDO EN EL CELL DYN	1
515010213 0003018591	UPS PARA CONMUTADOR	1
515010213 0003043970	PROTECTOR DE 3 LINEAS	288
515010213 0003045109	PROTECTOR DE LINEAS	345
515010213 0003046891	PROTECTOLADA	440
515010213 0003046892	PROTECTOLADA	440
515010213 0003046893	PROTECTOLADA	440
515010213 0003047547	PROTECTOR DE LINEAS (6 LINEAS)	480
515010213 0003054108	UPS(UNIDAD DE POTENCIA)	1.263
515010213 0003054109	UPS(UNIDAD DE POTENCIA)	1.263
515010213 0003054110	UPS(UNIDAD DE POTENCIA)	1.263
515010213 0003054111	UPS(UNIDAD DE POTENCIA)	1.263
515010213 0003054112	UPS(UNIDAD DE POTENCIA)	1.263
515010213 0003054113	UPS(UNIDAD DE POTENCIA)	1.263
515010213 0003054114	UPS(UNIDAD DE POTENCIA)	1.263
515010213 0003054115	UPS(UNIDAD DE POTENCIA)	1.263
515010213 0003054116	UPS(UNIDAD DE POTENCIA)	1.263
515010213 0003054117	UPS(UNIDAD DE POTENCIA)	1.263
515010213 0003054118	UPS(UNIDAD DE POTENCIA)	1.263

GOBIERNO DEL ESTADO DE AGUASCALIENTES
SECRETARÍA DE FINANZAS
BIENES MUEBLES
AL 31 DE DICIEMBRE DE 2019
(PESOS)

CÓDIGO	DESCRIPCIÓN DEL BIEN MUEBLE	VALOR EN LIBROS
515010213 0003054119	UPS(UNIDAD DE POTENCIA)	1.263
515010213 0003054120	UPS(UNIDAD DE POTENCIA)	1.263
515010213 0003054121	UPS(UNIDAD DE POTENCIA)	1.263
515010213 0003056935	UPS	1.601
515010213 0003056936	UPS	1.601
515010213 0003056937	UPS	1.601
515010213 0003056938	UPS	1.601
515010213 0003056939	UPS	1.601
515010213 0003056940	UPS	1.601
515010213 0003056941	UPS	1.601
515010213 0003056942	UPS	1.601
515010213 0003056943	UPS	1.601
515010213 0003056944	UPS	1.601
515010213 0003056945	UPS	1.601
515010213 0003056946	UPS	1.601
515010213 0003056947	UPS	1.601
515010213 0003056948	UPS	1.601
515010213 0003056949	UPS	1.601
515010213 0003056950	UPS	1.601
515010213 0003056951	UPS	1.601
515010213 0003056952	UPS	1.601
515010213 0003056953	UPS	1.601
515010213 0003056954	UPS	1.601
515010213 0003056955	UPS	1.601
515010213 0003056956	UPS	1.601
515010213 0003056957	UPS	1.601
515010213 0003056958	UPS	1.601
515010213 0003056959	UPS	1.601
515010213 0003056960	UPS	1.601
515010213 0003056961	UPS	1.601
515010213 0003056962	UPS	1.601
515010213 0003056963	UPS	1.601
515010213 0003056964	UPS	1.601
515010213 0003060106	UPS INTERNET 12 PUERTOS	2.300
515010213 0003061376	UPS	2.760
515010213 0003061378	UPS	2.760
515010213 0003061379	UPS	2.760
515010213 0003061380	UPS	2.760
515010213 0003061997	UPS NOBRAKE	3.027
515010213 0003061998	UPS NOBRAKE	3.027
515010213 0003063262	UPS	3.965
515010213 0003063263	UPS	3.965
515010213 0003064163	PROTECTOR DE CORRIENTE	4.588

GOBIERNO DEL ESTADO DE AGUASCALIENTES
SECRETARÍA DE FINANZAS
BIENES MUEBLES
AL 31 DE DICIEMBRE DE 2019
(PESOS)

CÓDIGO	DESCRIPCIÓN DEL BIEN MUEBLE	VALOR EN LIBROS
515010213 0003064164	PROTECTOR DE CORRIENTE	4.588
515010213 0003069838	UPS PARA SERVIDOR	11.902
515010213 0003070771	UPS (NO BREAK)	13.815
515010213 0003071912	UPS DE TORRE	16.124
515010213 0003072459	UPS	17.951
515010213 0003072715	UNIDAD DE POTENCIA ININTERRUMPIBLE NO BREAK	18.838
515010213 0003074714	UNIDAD UPS NOBREAK CON REGULAOR	27.468
515010213 0003075861	UPS	109.852
515010213 0003075862	UPS	109.852
515010213 0003075863	UPS	109.852
515010213 0003075942	UPS	153.043
515010213 0003075972	UPS	189.892
515010213 0003076024	UPS	249.175
515010213 0003076040	UPS DE 30 KVS	271.400
515010213 0003076060	UPS	291.810
515010213 0003076080	UPS	396.486
515010213 0003076147	UPS EQUIPO DE ENERGIA ININTERRUMPIBLE	892.731
515010213 0003091144	UPS	11.556
515010213 0003091145	UPS	11.556
515010213 0003091146	UPS	11.556
515010213 0003091147	UPS	11.556
515010213 0003091148	UPS	11.556
515010213 0003091149	UPS	11.556
515010213 0003091150	UPS	11.556
515010213 0003091151	UPS	11.556
515010213 0003091152	UPS	11.556
515010213 0003091153	UPS	11.556
515010213 0003091154	UPS	11.556
515010213 0003091155	UPS	11.556
515010213 0003091156	UPS	11.556
515010213 0003091157	UPS	11.556
515010213 0003091158	UPS	11.556
515010213 0003091159	UPS	11.556
515010213 0003091160	UPS	11.556
515010213 0003091161	UPS	11.556
515010213 0003095126	UPS	1
515010213 0003095343	UPS	1
515010213 0003095344	UPS	1
515010213 0003095345	UPS	1
515010213 0003095346	UPS	1
515010213 0003095347	UPS	1
515010213 0003095348	UPS	1
515010213 0003095349	UPS	1

GOBIERNO DEL ESTADO DE AGUASCALIENTES
SECRETARÍA DE FINANZAS
BIENES MUEBLES
AL 31 DE DICIEMBRE DE 2019
(PESOS)

CÓDIGO	DESCRIPCIÓN DEL BIEN MUEBLE	VALOR EN LIBROS
515010213 0003095350	UPS	1
515010213 0003095351	UPS	1
515010213 0003095352	UPS	1
515010213 0003095353	UPS	1
515010213 0003095354	UPS	1
515010213 0003095355	UPS	1
515010213 0003095356	UPS	1
515010213 0003095357	UPS	1
515010213 0003095358	UPS	1
515010213 0003095359	UPS	1
515010213 0003095360	UPS	1
515010213 0003095361	UPS	1
515010213 0003095362	UPS	1
515010213 0003095363	UPS	1
515010213 0003095364	UPS	1
515010213 0003095365	UPS	1
515010213 0003095366	UPS	1
515010213 0003095367	UPS	1
515010213 0003095368	UPS	1
515010213 0003095369	UPS	1
515010213 0003095370	UPS	1
515010213 0003095371	UPS	1
515010213 0003095372	UPS	1
515010213 0003095637	UPS	1.340
515010213 0003095638	UPS	1.340
515010213 0003095639	UPS	1.340
515010213 0003095640	UPS	1.340
515010213 0003095641	UPS	1.340
515010213 0003095642	UPS	1.340
515010213 0003095643	UPS	1.340
515010213 0003095644	UPS	1.340
515010213 0003095645	UPS	1.340
515010213 0003095646	UPS	1.340
515010213 0003096613	UPS	11.717
515010213 0003101809	UPS	5.452
515010213 0003101810	UPS	5.452
515010213 0003101811	UPS	5.452
515010213 0003102002	UPS	1.844
515010213 0003102003	UPS	1.844
515010213 0003102004	UPS	1.844
515010213 0003102005	UPS	1.844
515010213 0003102006	UPS	1.844
515010213 0003102007	UPS	1.844

GOBIERNO DEL ESTADO DE AGUASCALIENTES
SECRETARÍA DE FINANZAS
BIENES MUEBLES
AL 31 DE DICIEMBRE DE 2019
(PESOS)

CÓDIGO	DESCRIPCIÓN DEL BIEN MUEBLE	VALOR EN LIBROS
515010213 0003102008	UPS	1.844
515010213 0003102009	UPS	1.844
515010213 0003102010	UPS	1.844
515010213 0003102011	UPS	1.844
515010213 0003102012	UPS	1.844
515010213 0003102013	UPS	1.844
515010213 0003102014	UPS	1.844
515010213 0003102015	UPS	1.844
515010213 0003102016	UPS	1.844
515010213 0003102017	UPS	1.844
515010213 0003102018	UPS	1.844
515010213 0003102019	UPS	1.844
515010213 0003102020	UPS	1.844
515010213 0003102021	UPS	1.844
515010213 0003102022	UPS	1.844
515010213 0003102023	UPS	1.844
515010213 0003102024	UPS	1.844
515010213 0003102025	UPS	1.844
515010213 0003102026	UPS	1.844
515010213 0003102027	UPS	1.844
515010213 0003102028	UPS	1.844
515010213 0003102029	UPS	1.844
515010213 0003102030	UPS	1.844
515010213 0003102031	UPS	1.844
515010213 0003102032	UPS	1.844
515010213 0003102033	UPS	1.844
515010213 0003102034	UPS	1.844
515010213 0003102035	UPS	1.844
515010213 0003102036	UPS	1.844
515010213 0003102037	UPS	1.844
515010213 0003102038	UPS	1.844
515010213 0003102039	UPS	1.844
515010213 0003102040	UPS	1.844
515010213 0003102041	UPS	1.844
515010213 0003102042	UPS	1.844
515010213 0003102043	UPS	1.844
515010213 0003102044	UPS	1.844
515010213 0003102045	UPS	1.844
515010213 0003102046	UPS	1.844
515010213 0003102047	UPS	1.844
515010213 0003102048	UPS	1.844
515010213 0003102049	UPS	1.844
515010213 0003102050	UPS	1.844

GOBIERNO DEL ESTADO DE AGUASCALIENTES
SECRETARÍA DE FINANZAS
BIENES MUEBLES
AL 31 DE DICIEMBRE DE 2019
(PESOS)

CÓDIGO	DESCRIPCIÓN DEL BIEN MUEBLE	VALOR EN LIBROS
515010213 0003102051	UPS	1.844
515010213 0003102178	UPS	97.788
515010213 0003102179	UPS	97.788
515010213 0003102180	UPS	97.788
515010213 0003102181	UPS	97.788
515010213 0003102307	RESPALDO DE ENERGIA	4.363
515010213 0003102308	RESPALDO DE ENERGIA	4.363
515010213 0003103074	UPS	1.531
515010213 0003103075	UPS	1.531
515010213 0003103076	UPS	1.531
515010213 0003103077	UPS	1.531
515010213 0003103078	UPS	1.531
515010213 0003103079	UPS	1.531
515010213 0003103080	UPS	1.531
515010213 0003103081	UPS	1.531
515010213 0003103082	UPS	1.531
515010213 0003103083	UPS	1.531
515010213 0003103084	UPS	1.531
515010213 0003103085	UPS	1.531
515010213 0003103086	UPS	1.531
515010213 0003103087	UPS	1.531
515010213 0003103088	UPS	1.531
515010213 0003111514	UPS	1.653
515010213 0003111515	UPS	1.653
515010213 0003111516	UPS	1.653
515010213 0003111517	UPS	1.653
515010213 0003111518	UPS	1.653
515010213 0003111519	UPS	1.653
515010213 0003111520	UPS	1.653
515010213 0003111521	UPS	1.653
515010213 0003111522	UPS	1.653
515010213 0003111523	UPS	1.653
515010213 0003111524	UPS	1.653
515010213 0003111525	UPS	1.653
515010213 0003111526	UPS	1.653
515010213 0003111527	UPS	1.653
515010213 0003111528	UPS	1.653
515010213 0003111529	UPS	1.653
515010213 0003111530	UPS	1.653
515010213 0003111531	UPS	1.653
515010213 0003111532	UPS	1.653
515010213 0003111533	UPS	1.653
515010213 0003111534	UPS	1.653

GOBIERNO DEL ESTADO DE AGUASCALIENTES
SECRETARÍA DE FINANZAS
BIENES MUEBLES
AL 31 DE DICIEMBRE DE 2019
(PESOS)

CÓDIGO	DESCRIPCIÓN DEL BIEN MUEBLE	VALOR EN LIBROS
515010213 0003111535	UPS	1.653
515010213 0003111536	UPS	1.653
515010213 0003111540	UPS	1.508
515010213 0003111541	UPS	1.508
515010213 0003111542	UPS	1.508
515010213 0003111543	UPS	1.508
515010213 0003111544	UPS	1.508
515010213 0003111545	UPS	1.508
515010213 0003111546	UPS	1.508
515010213 0003111547	UPS	1.508
515010213 0003111548	UPS	1.508
515010213 0003111549	UPS	1.508
515010213 0003111550	UPS	1.508
515010213 0003111551	UPS	1.508
515010213 0003111552	UPS	1.508
515010213 0003111553	UPS	1.508
515010213 0003111554	UPS	1.508
515010213 0003112562	UPS	1.583
515010213 0003112563	UPS	1.583
515010213 0003112564	UPS	1.583
515010213 0003112565	UPS	1.583
515010213 0003112566	UPS	1.583
515010213 0003112567	UPS	1.583
515010213 0003112568	UPS	1.583
515010213 0003112569	UPS	1.583
515010213 0003112570	UPS	1.583
515010213 0003112680	UPS	46.980
515010213 0003112681	UPS	46.980
515010213 0003112682	UPS	46.980
515010213 0003112683	UPS	46.980
515010213 0003112684	UPS	46.980
515010213 0003112685	UPS	46.980
515010213 0003112686	UPS	46.980
515010213 0003112687	UPS	46.980
515010224 3000091283	MONITOR 18.5"	1
515010224 3000091285	MONITOR 18.5"	1
515010224 3000091287	MONITOR 19.5"	1
515010224 3000091289	MONITOR 18.5"	1
515010224 3000091291	MONITOR 18.5"	1
515010224 3000091293	MONITOR 18.5"	1
515010224 3000091295	MONITOR 18.5"	1
515010224 3000091297	MONITOR 18.5"	1
515010224 3000091299	MONITOR 18.5"	1

GOBIERNO DEL ESTADO DE AGUASCALIENTES
SECRETARÍA DE FINANZAS
BIENES MUEBLES
AL 31 DE DICIEMBRE DE 2019
(PESOS)

CÓDIGO	DESCRIPCIÓN DEL BIEN MUEBLE	VALOR EN LIBROS
515010224 3000091301	MONITOR 18.5"	1
515010224 3000091303	MONITOR 19.5"	1
515010224 3000091305	MONITOR 19.5"	1
515010224 3000091307	MONITOR 19.5"	1
515010224 3000091309	MONITOR 18.5"	1
515010224 3000091311	MONITOR 19.5"	1
515010224 3000091313	MONITOR 19.5"	1
515010224 3000091315	MONITOR 19.5"	1
515010224 3000091317	MONITOR 19.5"	1
515010224 3000091319	MONITOR 19.5"	1
515010224 3000091321	MONITOR 18.5"	1
515010224 3000091323	MONITOR 19.5"	1
515010224 3000091325	MONITOR 18.5"	1
515010224 3000091327	MONITOR 19.5"	1
515010224 3000091329	MONITOR 18.5"	1
515010224 3000091331	MONITOR 19.5"	1
515010224 3000091333	MONITOR 18.5"	1
515010224 3000091335	MONITOR 19.5"	1
515010224 3000091337	MONITOR 18.5"	1
515010224 3000091339	MONITOR 19.5"	1
515010224 3000091341	MONITOR 19.5"	1
515010224 3000091343	MONITOR 18.5"	1
515010224 3000091345	MONITOR 19.5"	1
515010224 3000091347	MONITOR 19.5"	1
515010224 3000091349	MONITOR 19.5"	1
515010224 3000091351	MONITOR 19.5"	1
515010224 3000091353	MONITOR 19.5"	1
515010224 3000091355	MONITOR 18.5"	1
515010224 3000091357	MONITOR 18.5"	1
515010224 3000091359	MONITOR 18.5"	1
515010224 3000091373	MONITOR 18.5"	1
515010224 3000091375	MONITOR 18.5"	1
515010224 3000091377	MONITOR 18.5"	1
515010224 3000091379	MONITOR 18.5"	1
515010224 3000091381	MONITOR 18.5"	1
515010224 3000091383	MONITOR 18.5"	1
515010224 3000091385	MONITOR 18.5"	1
515010224 3000091387	MONITOR 18.5"	1
515010224 3000091389	MONITOR 18.5"	1
515010224 3000091391	MONITOR 18.5"	1
515010224 3000091393	MONITOR 18.5"	1
515010224 3000091399	MONITOR 18.5"	1
515010224 3000091403	MONITOR 18.5"	1

GOBIERNO DEL ESTADO DE AGUASCALIENTES
SECRETARÍA DE FINANZAS
BIENES MUEBLES
AL 31 DE DICIEMBRE DE 2019
(PESOS)

CÓDIGO	DESCRIPCIÓN DEL BIEN MUEBLE	VALOR EN LIBROS
515010224 3000091405	MONITOR 18.5"	1
515010224 3000091407	MONITOR 18.5"	1
515010224 3000091409	MONITOR 18.5"	1
515010224 3000091411	MONITOR 18.5"	1
515010224 3000091413	MONITOR 18.5"	1
515010224 3000091415	MONITOR 18.5"	1
515010224 3000091417	MONITOR 18.5"	1
515010224 3000091435	MONITOR 19"	1
515010228 0003012524	LECTOR DE TARJETAS INCLUYE ELIMINADOR	1
515010228 0003012525	LECTOR DE TARJETAS INCLUYE ELIMINADOR	1
515010228 0003012526	LECTOR DE TARJETAS INCLUYE ELIMINADOR	1
515010228 0003012527	LECTOR DE TARJETAS INCLUYE ELIMINADOR	1
515010228 0003012528	LECTOR DE TARJETAS INCLUYE ELIMINADOR	1
515010228 0003012529	LECTOR DE TARJETAS INCLUYE ELIMINADOR	1
515010228 0003012530	LECTOR DE TARJETAS INCLUYE ELIMINADOR	1
515010228 0003012531	LECTOR DE TARJETAS INCLUYE ELIMINADOR	1
515010228 0003012532	LECTOR DE TARJETAS INCLUYE ELIMINADOR	1
515010228 0003012533	LECTOR DE TARJETAS INCLUYE ELIMINADOR	1
515010228 0003012534	LECTOR DETARJETA USB2.0 FLASH EXGTERNA	1
515010228 0003058946	LECTOR DE HUELLA	1.955
515010228 0003070872	LECTOR DE HUELLA DIGITAL	14.026
515010228 0003070873	LECTOR DE HUELLA DIGITAL	14.026
515010228 0003070874	LECTOR DE HUELLA DIGITAL	14.026
515010228 0003070875	LECTOR DE HUELLA DIGITAL	14.026
515010228 0003070876	LECTOR DE HUELLA DIGITAL	14.026
515010228 0003070877	LECTOR DE HUELLA DIGITAL	14.026
515010228 0003070878	LECTOR DE HUELLA DIGITAL	14.026
515010228 0003070879	LECTOR DE HUELLA DIGITAL	14.026
515010228 0003070880	LECTOR DE HUELLA DIGITAL	14.026
515010228 0003070881	LECTOR DE HUELLA DIGITAL	14.026
515010228 0003070882	LECTOR DE HUELLA DIGITAL	14.026
515010228 0003070883	LECTOR DE HUELLA DIGITAL	14.026
515010228 0003070884	LECTOR DE HUELLA DIGITAL	14.026
515010228 0003070885	LECTOR DE HUELLA DIGITAL	14.026
515010228 0003070886	LECTOR DE HUELLA DIGITAL	14.026
515010228 0003070887	LECTOR DE HUELLA DIGITAL	14.026
515010228 0003070888	LECTOR DE HUELLA DIGITAL	14.026
515010228 0003070889	LECTOR DE HUELLA DIGITAL	14.026
515010228 0003070890	LECTOR DE HUELLA DIGITAL	14.026
515010228 0003070891	LECTOR DE HUELLA DIGITAL	14.026
515010228 0003070892	LECTOR DE HUELLA DIGITAL	14.026
515010228 0003070893	LECTOR DE HUELLA DIGITAL	14.026
515010228 0003070894	LECTOR DE HUELLA DIGITAL	14.026

GOBIERNO DEL ESTADO DE AGUASCALIENTES
SECRETARÍA DE FINANZAS
BIENES MUEBLES
AL 31 DE DICIEMBRE DE 2019
(PESOS)

CÓDIGO	DESCRIPCIÓN DEL BIEN MUEBLE	VALOR EN LIBROS
515010228 0003070895	LECTOR DE HUELLA DIGITAL	14.026
515010228 0003070896	LECTOR DE HUELLA DIGITAL	14.026
515010228 0003070897	LECTOR DE HUELLA DIGITAL	14.026
515010228 0003070898	LECTOR DE HUELLA DIGITAL	14.026
515010228 0003070899	LECTOR DE HUELLA DIGITAL	14.026
515010228 0003070900	LECTOR DE HUELLA DIGITAL	14.026
515010228 0003070901	LECTOR DE HUELLA DIGITAL	14.026
515010228 0003070902	LECTOR DE HUELLA DIGITAL	14.026
515010228 0003070903	LECTOR DE HUELLA DIGITAL	14.026
515010228 0003070904	LECTOR DE HUELLA DIGITAL	14.026
515010228 0003070905	LECTOR DE HUELLA DIGITAL	14.026
515010228 0003070906	LECTOR DE HUELLA DIGITAL	14.026
515010228 0003070907	LECTOR DE HUELLA DIGITAL	14.026
515010228 0003070908	LECTOR DE HUELLA DIGITAL	14.026
515010228 0003070909	LECTOR DE HUELLA DIGITAL	14.026
515010228 0003070910	LECTOR DE HUELLAS DIGITALES	14.026
515010228 0003071916	LECTOR DE HUELLA DIGITAL PRA TARJETAS	16.130
515010228 0003071917	LECTOR DE HUELLA DIGITAL PARA TARJETAS	16.130
515010228 0003071918	LECTOR DE HUELLA DIGITAL PRA TARJETAS	16.130
515010228 0003071919	LECTOR DE HUELLA DIGITAL PRA TARJETAS	16.130
515010228 0003075306	LECTOR DE HULLA DIJITAL(INCLUYE: DIPOSITIVO MOVIL DE USO RUDO	45.011
515010228 0003075307	LECTOR DE HULLA DIJITAL(INCLUYE: DIPOSITIVO MOVIL DE USO RUDO	45.011
515010228 0003075308	LECTOR DE HULLA DIJITAL(INCLUYE: DIPOSITIVO MOVIL DE USO RUDO	45.011
515010228 0003075309	LECTOR DE HULLA DIJITAL(INCLUYE: DIPOSITIVO MOVIL DE USO RUDO	45.011
515010228 0003075317	LECTOR TRANSMISOR DE HUELLA	45.762
515010228 0003075318	LECTOR TRANSMISOR DE HUELLA	45.762
515010228 0003075319	LECTOR TRANSMISOR DE HUELLA	45.762
515010228 0003075320	LECTOR TRANSMISOR DE HUELLA	45.762
515010228 0003075321	LECTOR TRANSMISOR DE HUELLA	45.762
515010228 0003076041	LECTOR DE CODIGO DE HUELLAS DIGITALES.	273.064
515010228 0003076042	LECTOR DE CODIGO DE HUELLAS DIGITALES.	273.064
515010228 0003076043	LECTOR DE CODIGO DE HUELLAS DIGITALES.	273.064
515010228 0003076044	LECTOR DE CODIGO DE HUELLAS DIGITALES.	273.064
515010228 0003076056	KIT SOFTWARE USUARIO ILIMITADO INCLUYE: 16 LECTORES DE HUELLA DIGITAL CAMARAY PANTALLA TOUCH SCREEN MODELO: AC-6000, Y 5 LECTOR USB ADICIONAL MODELO FOH02 MAS DETALLES EN LEVANTAMIENTO DE FACTURA	284.194
515010228 0003096638	LECTOR DE HUELLA DIGITAL PARA TARJETAS	1.752
515010228 0003096642	LECTOR DE HUELLA DIGITAL PARA TARJETAS	2.733
515010228 0003096643	LECTOR DE HUELLA DIGITAL PARA TARJETAS	2.733
515010228 0003102907	SISTEMA HUELLA Y PROXIMIDAD BIOMETRICO	11.600
515010228 0003109172	LECTOR DE HUELLA DIGITAL PARA TARJETAS	9.744
515010228 0003109415	BIOMETRICO LECTOR DE HUELLA	9.744
515010229 0003001409	LECTOR DE CODIGO DE BARRAS	6.149
515010229 0003012499	LECTOR DE CODIGO DE BARRA	1

GOBIERNO DEL ESTADO DE AGUASCALIENTES
SECRETARÍA DE FINANZAS
BIENES MUEBLES
AL 31 DE DICIEMBRE DE 2019
(PESOS)

CÓDIGO	DESCRIPCIÓN DEL BIEN MUEBLE	VALOR EN LIBROS
515010229 0003012500	LECTOR DE CODIGO DE BARRA	1
515010229 0003012501	LECTOR DE CODIGO DE BARRA	1
515010229 0003012502	LECTOR DE CODIGO DE BARRAS	1
515010229 0003012504	LECTOR DE CODIGO DE BARRAS	1
515010229 0003012505	LECTOR DE CODIGO DE BARRAS	1
515010229 0003012506	LECTOR DE CODIGO DE BARRAS	1
515010229 0003012507	LECTOR DE CODIGO DE BARRAS	1
515010229 0003012508	LECTOR DE CODIGO DE BARRAS	1
515010229 0003012510	LECTOR DE CODIGO DE BARRAS	1
515010229 0003012511	LECTOR DE CODIGO DE BARRAS	1
515010229 0003012516	LECTOR DE CODIGO DE BARRAS	1
515010229 0003012518	LECTOR DE CODIGO DE BARRAS	1
515010229 0003012519	LECTOR DE CODIGO DE BARRAS	1
515010229 0003012520	LECTOR DE CODIGO DE BARRAS	1
515010229 0003012521	LECTOR DE CODIGOS DE BARRAS	1
515010229 0003012522	LECTOR DE CODIGOS DE BARRAS	1
515010229 0003012535	LECTOR PARA TRANSFERENCIA 667072	1
515010229 0003016039	RASTRILLO (LECTOR CãDIGO DE BARRAS)	1
515010229 0003016040	RASTRILLO (LECTOR DE CãDIGO DE BARRAS)	1
515010229 0003017302	SCANEER CODIGO DE BARRAS	1
515010229 0003017303	SCANEER CODIGO DE BARRAS	1
515010229 0003017304	SCANEER CODIGO DE BARRAS	1
515010229 0003017305	SCANEER CODIGO DE BARRAS	1
515010229 0003017306	SCANEER CODIGO DE BARRAS	1
515010229 0003017307	SCANEER CODIGO DE BARRAS	1
515010229 0003017308	SCANEER CODIGO DE BARRAS	1
515010229 0003017309	SCANEER CODIGO DE BARRAS	1
515010229 0003017310	SCANEER CODIGO DE BARRAS	1
515010229 0003017311	SCANEER CODIGO DE BARRAS	1
515010229 0003044900	LECTOR ESCRITOR PARA 8 TARJETAS DE MEMORIA MULTISLOTS	330
515010229 0003047869	LECTOR DE CODIGO DE BARRAS	510
515010229 0003047870	LECTOR DE CODIGO DE BARRAS	510
515010229 0003047874	LECTOR DE CODIGO DE BARRAS	510
515010229 0003048715	LECTOR DE CODIGO DE BARRAS	576
515010229 0003048716	LECTOR DE CODIGO DE BARRAS	576
515010229 0003048717	LECTOR DE CODIGO DE BARRAS	576
515010229 0003048718	LECTOR DE CODIGO DE BARRAS	576
515010229 0003048719	LECTOR DE CODIGO DE BARRAS	576
515010229 0003048730	LECTOR DE BARRAS	580
515010229 0003048731	LECTOR DE BARRAS	580
515010229 0003048732	LECTOR DE BARRAS	580
515010229 0003051347	LECTOR DE CODIGO DE BARRAS	890
515010229 0003054694	LECTOR LASER CODIGO DE BARRAS ESCANER	1.335

GOBIERNO DEL ESTADO DE AGUASCALIENTES
SECRETARÍA DE FINANZAS
BIENES MUEBLES
AL 31 DE DICIEMBRE DE 2019
(PESOS)

CÓDIGO	DESCRIPCIÓN DEL BIEN MUEBLE	VALOR EN LIBROS
515010229 0003054695	LECTOR LASER CODIGO DE BARRAS ESCANER	1.335
515010229 0003054696	LECTOR LASER CODIGO DE BARRAS ESCANER	1.335
515010229 0003054697	LECTOR LASER CODIGO DE BARRAS ESCANER	1.335
515010229 0003054698	LECTOR LASER CODIGO DE BARRAS ESCANER	1.335
515010229 0003054699	LECTOR LASER CODIGO DE BARRAS ESCANER	1.335
515010229 0003054700	LECTOR LASER CODIGO DE BARRAS ESCANER	1.335
515010229 0003054701	LECTOR LASER CODIGO DE BARRAS ESCANER	1.335
515010229 0003054702	LECTOR LASER CODIGO DE BARRAS ESCANER	1.335
515010229 0003054703	LECTOR LASER CODIGO DE BARRAS ESCANER	1.335
515010229 0003054704	LECTOR LASER CODIGO DE BARRAS ESCANER	1.335
515010229 0003054705	LECTOR LASER CODIGO DE BARRAS ESCANER	1.335
515010229 0003054706	LECTOR LASER CODIGO DE BARRAS ESCANER	1.335
515010229 0003054707	LECTOR LASER CODIGO DE BARRAS ESCANER	1.335
515010229 0003054708	LECTOR LASER CODIGO DE BARRAS ESCANER	1.335
515010229 0003054709	LECTOR LASER CODIGO DE BARRAS ESCANER	1.335
515010229 0003054710	LECTOR LASER CODIGO DE BARRAS ESCANER	1.335
515010229 0003054711	LECTOR LASER CODIGO DE BARRAS ESCANER	1.335
515010229 0003054712	LECTOR LASER CODIGO DE BARRAS ESCANER	1.335
515010229 0003054713	LECTOR LASER CODIGO DE BARRAS ESCANER	1.335
515010229 0003054714	LECTOR LASER CODIGO DE BARRAS ESCANER	1.335
515010229 0003054715	LECTOR LASER CODIGO DE BARRAS ESCANER	1.335
515010229 0003054716	LECTOR LASER CODIGO DE BARRAS ESCANER	1.335
515010229 0003054717	LECTOR LASER CODIGO DE BARRAS ESCANER	1.335
515010229 0003054718	LECTOR LASER CODIGO DE BARRAS ESCANER	1.335
515010229 0003054719	LECTOR LASER CODIGO DE BARRAS ESCANER	1.335
515010229 0003054720	LECTOR LASER CODIGO DE BARRAS ESCANER	1.335
515010229 0003054721	LECTOR LASER CODIGO DE BARRAS ESCANER	1.335
515010229 0003054722	LECTOR LASER CODIGO DE BARRAS ESCANER	1.335
515010229 0003054723	LECTOR LASER CODIGO DE BARRAS ESCANER	1.335
515010229 0003054724	LECTOR LASER CODIGO DE BARRAS ESCANER	1.335
515010229 0003054725	LECTOR LASER CODIGO DE BARRAS ESCANER	1.335
515010229 0003054726	LECTOR LASER CODIGO DE BARRAS ESCANER	1.335
515010229 0003054727	LECTOR LASER CODIGO DE BARRAS ESCANER	1.335
515010229 0003054728	LECTOR LASER CODIGO DE BARRAS ESCANER	1.335
515010229 0003054729	LECTOR LASER CODIGO DE BARRAS ESCANER	1.335
515010229 0003054730	LECTOR LASER CODIGO DE BARRAS ESCANER	1.335
515010229 0003054731	LECTOR LASER CODIGO DE BARRAS ESCANER	1.335
515010229 0003054732	LECTOR LASER CODIGO DE BARRAS ESCANER	1.335
515010229 0003054733	LECTOR LASER CODIGO DE BARRAS ESCANER	1.335
515010229 0003054734	LECTOR LASER CODIGO DE BARRAS ESCANER	1.335
515010229 0003054735	LECTOR LASER CODIGO DE BARRAS ESCANER	1.335
515010229 0003054736	LECTOR LASER CODIGO DE BARRAS ESCANER	1.335
515010229 0003054737	LECTOR LASER CODIGO DE BARRAS ESCANER	1.335

GOBIERNO DEL ESTADO DE AGUASCALIENTES
SECRETARÍA DE FINANZAS
BIENES MUEBLES
AL 31 DE DICIEMBRE DE 2019
(PESOS)

CÓDIGO	DESCRIPCIÓN DEL BIEN MUEBLE	VALOR EN LIBROS
515010229 0003054738	LECTOR LASER CODIGO DE BARRAS ESCANER	1.335
515010229 0003054739	LECTOR LASER CODIGO DE BARRAS ESCANER	1.335
515010229 0003054740	LECTOR LASER CODIGO DE BARRAS ESCANER	1.335
515010229 0003054741	LECTOR LASER CODIGO DE BARRAS ESCANER	1.335
515010229 0003054742	LECTOR LASER CODIGO DE BARRAS ESCANER	1.335
515010229 0003054743	LECTOR LASER CODIGO DE BARRAS ESCANER	1.335
515010229 0003054744	LECTOR LASER CODIGO DE BARRAS ESCANER	1.335
515010229 0003054745	LECTOR LASER CODIGO DE BARRAS ESCANER	1.335
515010229 0003054746	LECTOR LASER CODIGO DE BARRAS ESCANER	1.335
515010229 0003054747	LECTOR LASER CODIGO DE BARRAS ESCANER	1.335
515010229 0003054748	LECTOR LASER CODIGO DE BARRAS ESCANER	1.335
515010229 0003054749	LECTOR LASER CODIGO DE BARRAS ESCANER	1.335
515010229 0003054750	LECTOR LASER CODIGO DE BARRAS ESCANER	1.335
515010229 0003054751	LECTOR LASER CODIGO DE BARRAS ESCANER	1.335
515010229 0003054752	LECTOR LASER CODIGO DE BARRAS ESCANER	1.335
515010229 0003054753	LECTOR LASER CODIGO DE BARRAS ESCANER	1.335
515010229 0003054754	LECTOR LASER CODIGO DE BARRAS ESCANER	1.335
515010229 0003054755	LECTOR LASER CODIGO DE BARRAS ESCANER	1.335
515010229 0003054756	LECTOR LASER CODIGO DE BARRAS ESCANER	1.335
515010229 0003054757	LECTOR LASER CODIGO DE BARRAS ESCANER	1.335
515010229 0003054758	LECTOR LASER CODIGO DE BARRAS ESCANER	1.335
515010229 0003054759	LECTOR LASER CODIGO DE BARRAS ESCANER	1.335
515010229 0003054760	LECTOR LASER CODIGO DE BARRAS ESCANER	1.335
515010229 0003054761	LECTOR LASER CODIGO DE BARRAS ESCANER	1.335
515010229 0003054762	LECTOR LASER CODIGO DE BARRAS ESCANER	1.335
515010229 0003054763	LECTOR LASER CODIGO DE BARRAS ESCANER	1.335
515010229 0003054764	LECTOR LASER CODIGO DE BARRAS ESCANER	1.335
515010229 0003054765	LECTOR LASER CODIGO DE BARRAS ESCANER	1.335
515010229 0003054766	LECTOR LASER CODIGO DE BARRAS ESCANER	1.335
515010229 0003054767	LECTOR LASER CODIGO DE BARRAS ESCANER	1.335
515010229 0003054768	LECTOR LASER CODIGO DE BARRAS ESCANER	1.335
515010229 0003054769	LECTOR LASER CODIGO DE BARRAS ESCANER	1.335
515010229 0003054770	LECTOR LASER CODIGO DE BARRAS ESCANER	1.335
515010229 0003054771	LECTOR LASER CODIGO DE BARRAS ESCANER	1.335
515010229 0003054772	LECTOR LASER CODIGO DE BARRAS ESCANER	1.335
515010229 0003054773	LECTOR LASER CODIGO DE BARRAS ESCANER	1.335
515010229 0003054774	LECTOR LASER CODIGO DE BARRAS ESCANER	1.335
515010229 0003054775	LECTOR LASER CODIGO DE BARRAS ESCANER	1.335
515010229 0003054776	LECTOR LASER CODIGO DE BARRAS ESCANER	1.335
515010229 0003054777	LECTOR LASER CODIGO DE BARRAS ESCANER	1.335
515010229 0003054778	LECTOR LASER CODIGO DE BARRAS ESCANER	1.335
515010229 0003054779	LECTOR LASER CODIGO DE BARRAS ESCANER	1.335
515010229 0003054780	LECTOR LASER CODIGO DE BARRAS ESCANER	1.335

GOBIERNO DEL ESTADO DE AGUASCALIENTES
SECRETARÍA DE FINANZAS
BIENES MUEBLES
AL 31 DE DICIEMBRE DE 2019
(PESOS)

CÓDIGO	DESCRIPCIÓN DEL BIEN MUEBLE	VALOR EN LIBROS
515010229 0003054781	LECTOR LASER CODIGO DE BARRAS ESCANER	1.335
515010229 0003054782	LECTOR LASER CODIGO DE BARRAS ESCANER	1.335
515010229 0003054783	LECTOR LASER CODIGO DE BARRAS ESCANER	1.335
515010229 0003054784	LECTOR LASER CODIGO DE BARRAS ESCANER	1.335
515010229 0003054785	LECTOR LASER CODIGO DE BARRAS ESCANER	1.335
515010229 0003054786	LECTOR LASER CODIGO DE BARRAS ESCANER	1.335
515010229 0003054787	LECTOR LASER CODIGO DE BARRAS ESCANER	1.335
515010229 0003054788	LECTOR LASER CODIGO DE BARRAS ESCANER	1.335
515010229 0003054789	LECTOR LASER CODIGO DE BARRAS ESCANER	1.335
515010229 0003054790	LECTOR LASER CODIGO DE BARRAS ESCANER	1.335
515010229 0003054791	LECTOR LASER CODIGO DE BARRAS ESCANER	1.335
515010229 0003054792	LECTOR LASER CODIGO DE BARRAS ESCANER	1.335
515010229 0003054793	LECTOR LASER CODIGO DE BARRAS ESCANER	1.335
515010229 0003054794	LECTOR LASER CODIGO DE BARRAS ESCANER	1.335
515010229 0003054795	LECTOR LASER CODIGO DE BARRAS ESCANER	1.335
515010229 0003054796	LECTOR LASER CODIGO DE BARRAS ESCANER	1.335
515010229 0003057116	LECTOR DE CODGOS DE BARRAS	1.624
515010229 0003057117	LECTOR DE CODGOS DE BARRAS	1.624
515010229 0003057118	LECTOR DE CODGOS DE BARRAS	1.624
515010229 0003057119	LECTOR DE CODGOS DE BARRAS	1.624
515010229 0003057120	LECTOR DE CODGOS DE BARRAS	1.624
515010229 0003057121	LECTOR DE CODGOS DE BARRAS	1.624
515010229 0003057122	LECTOR DE CODGOS DE BARRAS	1.624
515010229 0003057123	LECTOR DE CODGOS DE BARRAS	1.624
515010229 0003057124	LECTOR DE CODGOS DE BARRAS	1.624
515010229 0003057125	LECTOR DE CODGOS DE BARRAS	1.624
515010229 0003057126	LECTOR DE CODGOS DE BARRAS	1.624
515010229 0003057127	LECTOR DE CODGOS DE BARRAS	1.624
515010229 0003057128	LECTOR DE CODGOS DE BARRAS	1.624
515010229 0003057129	LECTOR DE CODGOS DE BARRAS	1.624
515010229 0003057130	LECTOR DE CODGOS DE BARRAS	1.624
515010229 0003057131	LECTOR DE CODGOS DE BARRAS	1.624
515010229 0003057132	LECTOR DE CODGOS DE BARRAS	1.624
515010229 0003057133	LECTOR DE CODGOS DE BARRAS	1.624
515010229 0003057134	LECTOR DE CODGOS DE BARRAS	1.624
515010229 0003057135	LECTOR DE CODGOS DE BARRAS	1.624
515010229 0003057136	LECTOR DE CODGOS DE BARRAS	1.624
515010229 0003057137	LECTOR DE CODGOS DE BARRAS	1.624
515010229 0003058547	LECTOR DE CODIGO DE BARRAS	1.852
515010229 0003058548	LECTOR CODIGO DE BARRAS	1.852
515010229 0003058549	LECTOR CODIGO DE BARRAS	1.852
515010229 0003058551	LECTOR CODIGO DE BARRAS	1.852
515010229 0003058554	LECTOR DE CODIGO DE BARRAS	1.852

GOBIERNO DEL ESTADO DE AGUASCALIENTES
SECRETARÍA DE FINANZAS
BIENES MUEBLES
AL 31 DE DICIEMBRE DE 2019
(PESOS)

CÓDIGO	DESCRIPCIÓN DEL BIEN MUEBLE	VALOR EN LIBROS
515010229 0003058556	LECTOR DE CODIGO DE BARRAS	1.852
515010229 0003058557	LECTOR DE CODIGO DE BARRAS	1.852
515010229 0003058558	LECTOR DE CODIGO DE BARRAS	1.852
515010229 0003058559	LECTOR DE CODIGO DE BARRAS	1.852
515010229 0003058560	LECTOR DE CODIGO DE BARRAS	1.852
515010229 0003058561	LECTOR DE CODIGO DE BARRAS	1.852
515010229 0003058928	LECTOR DE CODIGO DE BARRAS	1.944
515010229 0003058929	LECTOR DE CODIGO DE BARRAS	1.944
515010229 0003058930	LECTOR DE CODIGO DE BARRAS	1.944
515010229 0003058931	LECTOR DE CODIGO DE BARRAS	1.944
515010229 0003059136	LECTOR DE CODIGO DE BARRAS	2.000
515010229 0003059137	LECTOR DE CODIGO DE BARRAS	2.000
515010229 0003059138	LECTOR DE CODIGO DE BARRAS	2.000
515010229 0003059161	LECTOR DE CODIGO DE BARRAS	2.010
515010229 0003059162	LECTOR DE CODIGO DE BARRAS	2.010
515010229 0003059163	LECTOR DE CODIGO DE BARRAS	2.010
515010229 0003059212	LECTOR DE CODIGO DE BARRAS	2.045
515010229 0003059311	LECTOR DE CODIGO DE BARRAS	2.070
515010229 0003059312	LECTOR DE CODIGO DE BARRAS	2.070
515010229 0003059313	LECTOR DE CODIGO DE BARRAS	2.070
515010229 0003059501	LECTOR DE CODIGO DE BARRAS	2.146
515010229 0003059502	LECTOR DE CODIGO DE BARRAS	2.146
515010229 0003059503	LECTOR DE CODIGO DE BARRAS	2.146
515010229 0003059504	LECTOR DE CODIGO DE BARRAS	2.146
515010229 0003059505	LECTOR DE CODIGO DE BARRAS	2.146
515010229 0003059506	LECTOR DE CODIGO DE BARRAS	2.146
515010229 0003059649	LECTOR DIGITAL	2.204
515010229 0003059650	LECTOR DIGITAL	2.204
515010229 0003059651	LECTOR DIGITAL	2.204
515010229 0003060115	LECTOR DE CODIGO DE BARRA	2.311
515010229 0003060116	LECTOR DE CODIGO DE BARRA	2.311
515010229 0003060117	LECTOR DE CODIGO DE BARRA	2.311
515010229 0003060118	LECTOR DE CODIGO DE BARRA	2.311
515010229 0003060119	LECTOR DE CODIGO DE BARRA	2.311
515010229 0003061363	LECTOR DE CODIGO DE BARRAS	2.754
515010229 0003061364	LECTOR DE CODIGO DE BARRAS	2.754
515010229 0003061365	LECTOR DE CODIGO DE BARRAS	2.754
515010229 0003061540	LECTOR DE CODIGO DE BARRAS	2.830
515010229 0003061541	LECTOR DE CODIGO DE BARRAS	2.830
515010229 0003062299	LECTOR VERIFICADOR DE CODIGOS	3.272
515010229 0003064322	RASTRILLO LASER USB (LECTOR)	4.756
515010229 0003065472	LECTOR DE CODIGO DE BARRAS	5.757
515010229 0003091778	LECTOR DE CODIGO DE BARRAS	4.826

GOBIERNO DEL ESTADO DE AGUASCALIENTES
SECRETARÍA DE FINANZAS
BIENES MUEBLES
AL 31 DE DICIEMBRE DE 2019
(PESOS)

CÓDIGO	DESCRIPCIÓN DEL BIEN MUEBLE	VALOR EN LIBROS
515010229 0003091779	LECTOR DE CODIGO DE BARRAS	4.826
515010229 0003091780	LECTOR DE CODIGO DE BARRAS	4.826
515010229 0003091781	LECTOR DE CODIGO DE BARRAS	4.826
515010229 0003091782	LECTOR DE CODIGO DE BARRAS	4.826
515010229 0003091783	LECTOR DE CODIGO DE BARRAS	4.826
515010229 0003095961	LECTOR DE CODIGO DE BARRAS	1.899
515010229 0003095962	LECTOR DE CODIGO DE BARRAS	1.899
515010229 0003095963	LECTOR DE CODIGO DE BARRAS	1.899
515010229 0003095964	LECTOR DE CODIGO DE BARRAS	1.899
515010229 0003095965	LECTOR DE CODIGO DE BARRAS	1.899
515010229 0003095966	LECTOR DE CODIGO DE BARRAS	1.899
515010229 0003095967	LECTOR DE CODIGO DE BARRAS	1.899
515010229 0003095968	LECTOR DE CODIGO DE BARRAS	1.899
515010229 0003095969	LECTOR DE CODIGO DE BARRAS	1.899
515010229 0003095970	LECTOR DE CODIGO DE BARRAS	1.899
515010229 0003100419	LECTOR BIOMETRICO CON TECLADO	28.865
515010229 0003101201	LECTOR DE CODIGO DE BARRAS	1.140
515010229 0003101202	LECTOR DE CODIGO DE BARRAS	1.140
515010229 0003112356	LECTOR DE CODIGO DE BARRAS	8.537
515010229 0003112357	LECTOR DE CODIGO DE BARRAS	8.537
515010229 0003112358	LECTOR DE CODIGO DE BARRAS	8.537
515010229 0003112359	LECTOR DE CODIGO DE BARRAS	8.537
515010229 0003114307	LECTOR DE CODIGO DE BARRAS	3.990
515010230 0003011931	FUENTE DE PODER	1
515010230 0003011932	FUENTE DE PODER	1
515010230 0003011933	FUENTE DE PODER	1
515010230 0003011934	FUENTE DE PODER	1
515010230 0003011935	FUENTE DE PODER	1
515010230 0003011936	FUENTE DE PODER	1
515010230 0003011939	FUENTE DE PODER	1
515010230 0003011942	FUENTE DE PODER	1
515010230 0003011950	FUENTE DE PODER	1
515010230 0003011953	FUENTE DE PODER	1
515010230 0003011954	FUENTE DE PODER	1
515010230 0003011955	FUENTE DE PODER	1
515010230 0003011956	FUENTE DE PODER	3.361
515010230 0003011957	FUENTE DE PODER	1
515010230 0003011958	FUENTE DE PODER	1
515010230 0003011959	FUENTE DE PODER	1
515010230 0003011960	FUENTE DE PODER	1
515010230 0003011961	FUENTE DE PODER	1
515010230 0003011963	FUENTE DE PODER	1
515010230 0003011966	FUENTE DE PODER	1

GOBIERNO DEL ESTADO DE AGUASCALIENTES
SECRETARÍA DE FINANZAS
BIENES MUEBLES
AL 31 DE DICIEMBRE DE 2019
(PESOS)

CÓDIGO	DESCRIPCIÓN DEL BIEN MUEBLE	VALOR EN LIBROS
515010230 0003011969	FUENTE DE PODER	1
515010230 0003011974	FUENTE DE PODER	1
515010230 0003011975	FUENTE DE PODER	1
515010230 0003011977	FUENTE DE PODER	1
515010230 0003011978	FUENTE DE PODER	1
515010230 0003011979	FUENTE DE PODER	1
515010230 0003011980	FUENTE DE PODER	1
515010230 0003011981	FUENTE DE PODER	1
515010230 0003011982	FUENTE DE PODER	1
515010230 0003011983	FUENTE DE PODER	1
515010230 0003011984	FUENTE DE PODER	1
515010230 0003011985	FUENTE DE PODER	1
515010230 0003011986	FUENTE DE PODER	1
515010230 0003011987	FUENTE DE PODER	1
515010230 0003011988	FUENTE DE PODER	1
515010230 0003011989	FUENTE DE PODER	1
515010230 0003011990	FUENTE DE PODER	1
515010230 0003011991	FUENTE DE PODER	1
515010230 0003011992	FUENTE DE PODER	1
515010230 0003011993	FUENTE DE PODER	1
515010230 0003011994	FUENTE DE PODER	1
515010230 0003011995	FUENTE DE PODER	1
515010230 0003011996	FUENTE DE PODER	1
515010230 0003011997	FUENTE DE PODER	1
515010230 0003011998	FUENTE DE PODER DE SHWITCHEO	1
515010230 0003011999	FUENTE DE PODER PARA 16 CAMARAS	1
515010230 0003015886	PODER	1
515010230 0003043986	FUENTE DE PODER	290
515010230 0003045394	FUENTE DE PODER 600W	365
515010230 0003045396	FUENTE DE PODER 600W	365
515010230 0003049267	FUENTE DE PODER	617
515010230 0003049268	FUENTE DE PODER	617
515010230 0003049269	FUENTE DE PODER	617
515010230 0003049270	FUENTE DE PODER	617
515010230 0003049271	FUENTE DE PODER	617
515010230 0003049272	FUENTE DE PODER	617
515010230 0003049273	FUENTE DE PODER	617
515010230 0003049274	FUENTE DE PODER	617
515010230 0003049277	FUENTE DE PODER	617
515010230 0003049278	FUENTE DE PODER	617
515010230 0003049279	FUENTE DE PODER	617
515010230 0003049280	FUENTE DE PODER	617
515010230 0003049281	FUENTE DE PODER	617

GOBIERNO DEL ESTADO DE AGUASCALIENTES
SECRETARÍA DE FINANZAS
BIENES MUEBLES
AL 31 DE DICIEMBRE DE 2019
(PESOS)

CÓDIGO	DESCRIPCIÓN DEL BIEN MUEBLE	VALOR EN LIBROS
515010230 0003049282	FUENTE DE PODER	617
515010230 0003049283	FUENTE DE PODER	617
515010230 0003049286	FUENTE DE PODER	617
515010230 0003049287	FUENTE DE PODER	617
515010230 0003049289	FUENTE DE PODER	617
515010230 0003049290	FUENTE DE PODER	617
515010230 0003049293	FUENTE DE PODER	617
515010230 0003049294	FUENTE DE PODER	617
515010230 0003049295	FUENTE DE PODER	617
515010230 0003049296	FUENTE DE PODER	617
515010230 0003049299	FUENTE DE PODER	617
515010230 0003049301	FUENTE DE PODER	617
515010230 0003049303	FUENTE DE PODER	617
515010230 0003049305	FUENTE DE PODER	617
515010230 0003049306	FUENTE DE PODER	617
515010230 0003049307	FUENTE DE PODER	617
515010230 0003049309	FUENTE DE PODER	617
515010230 0003049311	FUENTE DE PODER	617
515010230 0003049312	FUENTE DE PODER	617
515010230 0003049313	FUENTE DE PODER	617
515010230 0003049314	FUENTE DE PODER	617
515010230 0003049315	FUENTE DE PODER	617
515010230 0003049316	FUENTE DE PODER	617
515010230 0003049317	FUENTE DE PODER	617
515010230 0003049318	FUENTE DE PODER	617
515010230 0003049321	FUENTE DE PODER	617
515010230 0003049323	FUENTE DE PODER PRL-10	617
515010230 0003049513	FUENTE DE PODER PARA TELEFONO CISCO	652
515010230 0003049517	FUENTE DE PODER PARA TELEFONO CISCO	652
515010230 0003049519	FUENTE DE PODER PARA TELEFONO CISCO	652
515010230 0003049520	FUENTE DE PODER PARA TELEFONO CISCO	652
515010230 0003049521	FUENTE DE PODER PARA TELEFONO CISCO	652
515010230 0003049522	FUENTE DE PODER PARA TELEFONO CISCO	652
515010230 0003049523	FUENTE DE PODER PARA TELEFONO CISCO	652
515010230 0003049526	FUENTE DE PODER PARA TELEFONO CISCO	652
515010230 0003049527	FUENTE DE PODER PARA TELEFONO CISCO	652
515010230 0003049528	FUENTE DE PODER PARA TELEFONO CISCO	652
515010230 0003049532	FUENTE DE PODER PARA TELEFONO CISCO	652
515010230 0003049535	FUENTE DE PODER PARA TELEFONO CISCO	652
515010230 0003049536	FUENTE DE PODER PARA TELEFONO CISCO	652
515010230 0003049540	FUENTE DE PODER PARA TELEFONO CISCO	652
515010230 0003049541	FUENTE DE PODER PARA TELEFONO CISCO	652
515010230 0003049543	FUENTE DE PODER PARA TELEFONO CISCO	652

GOBIERNO DEL ESTADO DE AGUASCALIENTES
SECRETARÍA DE FINANZAS
BIENES MUEBLES
AL 31 DE DICIEMBRE DE 2019
(PESOS)

CÓDIGO	DESCRIPCIÓN DEL BIEN MUEBLE	VALOR EN LIBROS
515010230 0003050840	FUENTE DE PODER	850
515010230 0003050841	FUENTE DE PODER	850
515010230 0003051921	FUENTE DE PODER	950
515010230 0003051923	FUENTE DE PODER	950
515010230 0003051924	FUENTE DE PODER	950
515010230 0003051925	FUENTE DE PODER	950
515010230 0003051926	FUENTE DE PODER	950
515010230 0003051927	FUENTES DE PODER	950
515010230 0003051928	FUENTES DE PODER	950
515010230 0003051929	FUENTES DE PODER	950
515010230 0003053165	FUENTE DE PODER	1.121
515010230 0003053166	FUENTE DE PODER	1.121
515010230 0003053167	FUENTE DE PODER	1.121
515010230 0003053168	FUENTE DE PODER	1.121
515010230 0003053169	FUENTE DE PODER	1.121
515010230 0003053170	FUENTE DE PODER	1.121
515010230 0003053171	FUENTE DE PODER	1.121
515010230 0003053172	FUENTE DE PODER	1.121
515010230 0003053345	FUENTE DE PODER	1.150
515010230 0003053694	FUENTE DE PODER	1.196
515010230 0003053695	FUENTE DE PODER	1.196
515010230 0003053696	FUENTE DE PODER	1.196
515010230 0003053697	FUENTE DE PODER	1.196
515010230 0003053698	FUENTE DE PODER	1.196
515010230 0003053699	FUENTE DE PODER	1.196
515010230 0003053700	FUENTE DE PODER	1.196
515010230 0003053701	FUENTE DE PODER	1.196
515010230 0003053702	FUENTE DE PODER	1.196
515010230 0003053703	FUENTE DE PODER	1.196
515010230 0003053856	FUENTE DE PODER	1.209
515010230 0003054405	FUENTE DE PODER PRL-25	1.304
515010230 0003054818	FUENTE DE PODER	1.344
515010230 0003054819	FUENTE DE PODER	1.344
515010230 0003054820	FUENTE DE PODER	1.344
515010230 0003054825	FUENTE DE PODER	1.346
515010230 0003054826	FUENTE DE PODER	1.346
515010230 0003054827	FUENTE DE PODER	1.346
515010230 0003054828	FUENTE DE PODER	1.346
515010230 0003054829	FUENTE DE PODER	1.346
515010230 0003054830	FUENTE DE PODER	1.346
515010230 0003056155	FUENTE DE PODER	1.495
515010230 0003058274	FUENTE DE PODER	1.821
515010230 0003058275	FUENTE DE PODER	1.821

GOBIERNO DEL ESTADO DE AGUASCALIENTES
SECRETARÍA DE FINANZAS
BIENES MUEBLES
AL 31 DE DICIEMBRE DE 2019
(PESOS)

CÓDIGO	DESCRIPCIÓN DEL BIEN MUEBLE	VALOR EN LIBROS
515010230 0003058276	FUENTE DE PODER	1.821
515010230 0003058278	FUENTE DE PODER	1.821
515010230 0003058279	FUENTE DE PODER	1.821
515010230 0003058280	FUENTE DE PODER	1.821
515010230 0003061762	FUENTE REGULADA	2.900
515010230 0003061763	FUENTE REGULADA	2.900
515010230 0003061764	FUENTE REGULADA	2.900
515010230 0003061765	FUENTE REGULADA	2.900
515010230 0003061766	FUENTE REGULADA	2.900
515010230 0003061767	FUENTE REGULADA	2.900
515010230 0003061768	FUENTE REGULADA	2.900
515010230 0003061769	FUENTE REGULADA	2.900
515010230 0003061770	FUENTE REGULADA	2.900
515010230 0003061771	FUENTE REGULADA	2.900
515010230 0003061772	FUENTE REGULADA	2.900
515010230 0003061773	FUENTE REGULADA	2.900
515010230 0003061774	FUENTE REGULADA	2.900
515010230 0003061775	FUENTE REGULADA	2.900
515010230 0003061776	FUENTE REGULADA	2.900
515010230 0003061777	FUENTE REGULADA	2.900
515010230 0003061778	FUENTE REGULADA	2.900
515010230 0003061779	FUENTE REGULADA	2.900
515010230 0003061780	FUENTE REGULADA	2.900
515010230 0003061781	FUENTE REGULADA	2.900
515010230 0003062287	FUENTE DE PODER	3.248
515010230 0003063466	FUENTE DE PODER	4.060
515010230 0003063467	FUENTE DE PODER	4.060
515010230 0003063468	FUENTE DE PODER	4.060
515010230 0003063469	FUENTE DE PODER	4.060
515010230 0003064241	FUENTE DE PODER E 12 VCD	4.640
515010230 0003065498	FUENTE DE PODER	5.800
515010230 0003065499	FUENTE DE PODER	5.800
515010230 0003065500	FUENTE DE PODER	5.800
515010230 0003067906	FUENTE DE PODER E 24 VCA	9.280
515010230 0003067907	KIT DE FUENTE DE PODER DE 500 W CON 10 PATRONES DE DESTELLO.	9.280
515010230 0003067908	KIT DE FUENTE DE PODER DE 500 W CON 10 PATRONES DE DESTELLO.	9.280
515010230 0003067909	KIT DE FUENTE DE PODER DE 500 W CON 10 PATRONES DE DESTELLO.	9.280
515010230 0003067910	KIT DE FUENTE DE PODER DE 500 W CON 10 PATRONES DE DESTELLO.	9.280
515010230 0003067911	KIT DE FUENTE DE PODER DE 500 W CON 10 PATRONES DE DESTELLO.	9.280
515010230 0003067912	KIT DE FUENTE DE PODER DE 500 W CON 10 PATRONES DE DESTELLO.	9.280
515010230 0003072465	FUENTE DE PODER	17.980
515010230 0003072466	FUENTE DE PODER	17.980

GOBIERNO DEL ESTADO DE AGUASCALIENTES
SECRETARÍA DE FINANZAS
BIENES MUEBLES
AL 31 DE DICIEMBRE DE 2019
(PESOS)

CÓDIGO	DESCRIPCIÓN DEL BIEN MUEBLE	VALOR EN LIBROS
515010230 0003073824	FUENTE DE PODER D/RESPALDO (NO BREAK) PILA PARA MODULO DE POTENCIA BANCO DE BATERIAS 12V7AH 8 JUEGOS DE 10 PILAS CADA UNO	23.757
515010230 0003075744	FUENTE DE PODER D/RESPALDO (NO BREAK) NO BREAK-MODULO DE INTELIGENCIA ,PILA PARA MODULO DE POTENCIA-MODULO DE POTENCIA	79.069
515010230 0003106252	FUENTE DE ALIMENTACIÓN 20 AMP	1
515010230 0003106354	FUENTE DE PODER	1
515010230 0003106418	FUENTE DE PODER	1
515010230 0003106423	FUENTE DE PODER PARA RADIO	1
515010230 0003106866	FUENTE DE PODER	1
515010230 0003106979	FUENTE DE PODER	1
515010230 0003107653	FUENTE DE PODER	1
515010230 0003108167	FUENTE DE PODER	1
515010230 0003108580	FUENTE PODER	1
515010230 0003108788	FUENTE DE PODER CON RADIO BASE	1
515010245 0003004322	CPU	15.720
515010245 0003091602	CPU	7.540
515010260 0003010804	CAÑÓN	1
515010260 0003015903	PROYECTOR	1
515010260 0003015905	PROYECTOR	1
515010260 0003015906	PROYECTOR	1
515010260 0003015907	CAMARA PROYECTORA DE TRANSPARENCIAS	1
515010260 0003015908	CAMARA PROYECTORA DE TRANSPARENCIAS	1
515010260 0003015909	PROYECTOR	1
515010260 0003015910	PROYECTOR	1
515010260 0003015911	PROYECTOR	1
515010260 0003015912	PROYECTOR	1
515010260 0003015913	PROYECTOR	1
515010260 0003015914	PROYECTOR	1
515010260 0003015919	PROYECTOR	7.740
515010260 0003015920	PROYECTOR	1
515010260 0003015921	PROYECTOR	1
515010260 0003015922	PROYECTOR	1
515010260 0003015923	PROYECTOR	1
515010260 0003015924	PROYECTOR DE ACETATOS	1
515010260 0003015925	PROYECTOR DE ACETATOS	1
515010260 0003015928	PROYECTOR DE ALTO RENDIMIENTO DLP (RES. 1920 X 1080) 3500-4000 LUMENS	1
515010260 0003015929	PROYECTOR DE ALTO RENDIMIENTO DLP (RES. 1920 X 1080) 3500-4000 LUMENS	1
515010260 0003015930	PROYECTOR DE ALTO RENDIMIENTO DLP (RES. 1920 X 1080) 3500-4000 LUMENS	1
515010260 0003015931	PROYECTOR DE ALTO RENDIMIENTO DLP (RES. 1920 X 1080) 3500-4000 LUMENS	1
515010260 0003015934	PROYECTOR INFOCUS	1
515010260 0003063293	PROYECTOR EY	3.986
515010260 0003063294	PROYECTOR EY	3.986
515010260 0003064257	PROYECTOR	4.650
515010260 0003064258	PROYECTOR	4.650

GOBIERNO DEL ESTADO DE AGUASCALIENTES
SECRETARÍA DE FINANZAS
BIENES MUEBLES
AL 31 DE DICIEMBRE DE 2019
(PESOS)

CÓDIGO	DESCRIPCIÓN DEL BIEN MUEBLE	VALOR EN LIBROS
515010260 0003065072	PROYECTOR	5.295
515010260 0003065139	PROYECTOR	5.348
515010260 0003065408	PROYECTOR	5.688
515010260 0003065454	PROYECTOR DE VIDEO	5.742
515010260 0003065455	PROYECTOR DE VIDEO	5.742
515010260 0003065787	PROYECTOR	6.031
515010260 0003066467	PROYECTOR LCD ALTA PRESION	7.459
515010260 0003066470	CAÑON PROYECTOR	7.475
515010260 0003066888	PROYECTOR	7.814
515010260 0003066889	PROYECTOR	7.814
515010260 0003066890	PROYECTOR	7.814
515010260 0003067025	PROYECTOR	8.035
515010260 0003067026	PROYECTOR	8.035
515010260 0003067027	PROYECTOR	8.035
515010260 0003067028	PROYECTOR	8.035
515010260 0003067042	PROYECTOR	8.086
515010260 0003067210	PROYECTOR	8.309
515010260 0003067367	CAÑON PROYECTOR	8.619
515010260 0003067593	PROYECTOR	8.990
515010260 0003067920	PROYECTOR	9.304
515010260 0003067948	CAÑON PROYECTOR	9.394
515010260 0003068005	PROYECTOR	9.527
515010260 0003068648	PROYECTOR DE CONTROL REMOTO	10.094
515010260 0003069086	PROYECTOR	10.702
515010260 0003069152	CAÑON PROYECTOR INCLUYE ESTUCHE	10.868
515010260 0003069201	PROYECTOR PORTATIL	10.905
515010260 0003069369	PROYECTOR DE VIDEO	10.999
515010260 0003069408	CAÑON	11.118
515010260 0003069820	PROYECTOR	11.861
515010260 0003070352	PROYECTOR	12.800
515010260 0003070497	CAÑON PROYECTOR	13.416
515010260 0003070844	PROYECTOR DE PANTALLA	13.990
515010260 0003070929	PROYECTOR	14.151
515010260 0003070930	PROYECTOR	14.151
515010260 0003070931	PROYECTOR	14.151
515010260 0003070932	PROYECTOR	14.151
515010260 0003070934	PROYECTOR	14.151
515010260 0003070953	PROYECTOR	14.200
515010260 0003071115	PROYECTOR	14.375
515010260 0003071313	PROYECTOR	14.589
515010260 0003071698	PROYECTOR	15.594
515010260 0003072099	PROYECTOR	16.675
515010260 0003072108	PROYECTOR	16.712

GOBIERNO DEL ESTADO DE AGUASCALIENTES
SECRETARÍA DE FINANZAS
BIENES MUEBLES
AL 31 DE DICIEMBRE DE 2019
(PESOS)

CÓDIGO	DESCRIPCIÓN DEL BIEN MUEBLE	VALOR EN LIBROS
515010260 0003072281	PROYECTOR	17.400
515010260 0003072310	CAÑON PROYECTOR	17.499
515010260 0003072493	PROYECTOR	18.130
515010260 0003072627	PROYECTOR	18.492
515010260 0003072877	PROYECTOR	19.583
515010260 0003072885	PROYECTOR	19.649
515010260 0003072941	PROYECTOR	19.902
515010260 0003073470	PROYECTOR	20.989
515010260 0003073779	PROYECTOR	23.213
515010260 0003073845	CAÑON PROYECTOR	24.068
515010260 0003074713	PROYECTOR	27.369
515010260 0003074848	CAÑON PROYECTOR MULTIMEDIA	29.636
515010260 0003075009	CAÑON	34.487
515010260 0003075448	PROYECTOR	53.625
515010260 0003075550	PROYECTOR	57.661
515010260 0003075551	PROYECTOR	57.661
515010260 0003075616	PROYECTOR	65.347
515010260 0003076104	PROYECTOR	6.964
515010260 0003077178	CAÑON PROYECTOR	16.868
515010260 0003077179	PROYECTOR	19.449
515010260 0003077180	PROYECTOR	16.249
515010260 0003077182	PROYECTOR	16.868
515010260 0003077183	PROYECTOR	16.868
515010260 0003077184	PROYECTOR	16.868
515010260 0003077185	PROYECTOR	16.868
515010260 0003077186	PROYECTOR	16.868
515010260 0003077187	PROYECTOR	17.900
515010260 0003077188	PROYECTOR	12.292
515010260 0003077189	PROYECTOR	12.292
515010260 0003077190	PROYECTOR	12.292
515010260 0003077191	PROYECTOR	12.292
515010260 0003077192	PROYECTOR	12.292
515010260 0003077193	PROYECTOR	12.292
515010260 0003077194	PROYECTOR	13.990
515010260 0003077195	PROYECTOR XGA 3000:1	6.040
515010260 0003077196	PROYECTOR VIDEOPROYECTOR	1
515010260 0003077197	PROYECTOR VIDEOPROYECTOR	1
515010260 0003077198	PROYECTOR VIDEOPROYECTOR	1
515010260 0003077199	PROYECTOR VIDEOPROYECTOR	1
515010260 0003093553	PROYECTOR	1
515010260 0003100467	PROYECTOR	1
515010260 0003100468	PROYECTOR	1
515010260 0003100469	PROYECTOR	1

GOBIERNO DEL ESTADO DE AGUASCALIENTES
SECRETARÍA DE FINANZAS
BIENES MUEBLES
AL 31 DE DICIEMBRE DE 2019
(PESOS)

CÓDIGO	DESCRIPCIÓN DEL BIEN MUEBLE	VALOR EN LIBROS
515010260 0003105708	PROYECTOR	1
515010260 0003107432	PROYECTOR	1
515010260 0003107434	PROYECTOR	1
515010260 0003107823	PROYECTOR	1
515010260 0003112617	PROYECTOR	7.489
515010261 0003001546	IMPRESORA	1.123
515010261 0003001956	IMPRESORA	15.079
515010261 0003001957	IMPRESORA	15.079
515010261 0003001958	IMPRESORA	15.079
515010261 0003001959	IMPRESORA	15.079
515010261 0003001960	IMPRESORA	15.079
515010261 0003001961	IMPRESORA	15.079
515010261 0003001962	IMPRESORA	15.079
515010261 0003001963	IMPRESORA	15.079
515010261 0003001964	IMPRESORA	15.079
515010261 0003001965	IMPRESORA	15.079
515010261 0003001966	IMPRESORA	15.079
515010261 0003001967	IMPRESORA	15.079
515010261 0003001968	IMPRESORA	15.079
515010261 0003001969	IMPRESORA	15.079
515010261 0003001970	IMPRESORA	15.079
515010261 0003001971	IMPRESORA	15.079
515010261 0003001972	IMPRESORA	15.079
515010261 0003001973	IMPRESORA	15.079
515010261 0003001974	IMPRESORA	15.079
515010261 0003001975	IMPRESORA	15.079
515010261 0003002080	IMPRESORA	733
515010261 0003002081	IMPRESORA	733
515010261 0003002082	IMPRESORA	733
515010261 0003002083	IMPRESORA	15.079
515010261 0003002084	IMPRESORA	15.079
515010261 0003002085	IMPRESORA	15.079
515010261 0003002086	IMPRESORA	15.079
515010261 0003002087	IMPRESORA	15.079
515010261 0003002088	IMPRESORA	15.079
515010261 0003002089	IMPRESORA	15.079
515010261 0003002090	IMPRESORA	15.079
515010261 0003002091	IMPRESORA	15.079
515010261 0003002092	IMPRESORA	15.079
515010261 0003003086	IMPRESORA	11.136
515010261 0003003087	IMPRESORA	11.136
515010261 0003003088	IMPRESORA	11.136
515010261 0003004776	IMPRESORA	53.408

GOBIERNO DEL ESTADO DE AGUASCALIENTES
SECRETARÍA DE FINANZAS
BIENES MUEBLES
AL 31 DE DICIEMBRE DE 2019
(PESOS)

CÓDIGO	DESCRIPCIÓN DEL BIEN MUEBLE	VALOR EN LIBROS
515010275 0003004321	IMPRESARA LASER	2.769
515010283 3000092519	PANTALLA LED DE 55"	82.507
515010288 0003000758	MULTIFUNCIONAL	4.473
515010288 0003001419	MULTIFUNCIONAL	90.188
515010288 0003001420	MULTIFUNCIONAL	90.188
515010288 0003001421	MULTIFUNCIONAL	8.671
515010288 0003001422	MULTIFUNCIONAL	8.671
515010288 0003001423	MULTIFUNCIONAL	8.671
515010288 0003001976	MULTIFUNCIONAL	5.792
515010288 0003001977	MULTIFUNCIONAL	5.792
515010288 0003001978	MULTIFUNCIONAL	5.792
515010288 0003001979	MULTIFUNCIONAL	5.792
515010288 0003001980	MULTIFUNCIONAL	5.792
515010288 0003002170	MULTIFUNCIONAL	3.756
515010288 0003002305	MULTIFUNCIONAL	5.345
515010288 0003011908	FAX	1
515010288 0003011910	FAX	1
515010288 0003011914	FAX	1
515010288 0003011916	FAX	1
515010288 0003011917	FAX	1
515010288 0003011919	FAX	1
515010288 0003011923	FAX MODEM	1
515010288 0003011924	FAX MODEM	1
515010288 0003011926	FAX MODEM	1
515010288 0003011928	FAX MODEM EXTERNO	1
515010288 0003015635	MULTIFUNCIONAL LASER JET	2
515010288 0003049391	FAX MODEM EXTERNO V.92	630
515010288 0003049392	FAX MODEM EXTERNO V.92	630
515010288 0003052031	FAX CON ALIMENTACION AUTOMATICA	966
515010288 0003053720	FAX	1.200
515010288 0003053870	FAX	1.217
515010288 0003054226	FAX	1.275
515010288 0003054320	FAX	1.291
515010288 0003054352	FAX	1.299
515010288 0003054371	MULTIFUNCIONAL STYLUS	1.300
515010288 0003054373	MULTIFUNCIONAL STYLUS	1.300
515010288 0003054374	MULTIFUNCIONAL STYLUS	1.300
515010288 0003054559	FAX COLOR NEGRO	1.315
515010288 0003055049	FAX	1.359
515010288 0003055173	FAX	1.390
515010288 0003055180	MULTIFUNCIONAL	1.390
515010288 0003055357	FAX	1.400
515010288 0003055427	FAX	1.432

GOBIERNO DEL ESTADO DE AGUASCALIENTES
SECRETARÍA DE FINANZAS
BIENES MUEBLES
AL 31 DE DICIEMBRE DE 2019
(PESOS)

CÓDIGO	DESCRIPCIÓN DEL BIEN MUEBLE	VALOR EN LIBROS
515010288 0003055428	FAX	1.432
515010288 0003056105	FAX	1.485
515010288 0003056109	FAX	1.486
515010288 0003056172	FAX	1.499
515010288 0003056219	FAX	1.504
515010288 0003056623	FAX MULTIFUNCIONAL	1.564
515010288 0003057411	FAX TERMICO	1.694
515010288 0003057442	FAX TELEFONO C/NEGRO	1.710
515010288 0003057461	FAX TERMICO CON TELEFONO	1.722
515010288 0003058291	FAX	1.829
515010288 0003059113	MULTIFUNCIONAL	1.998
515010288 0003059489	FAX	2.136
515010288 0003059528	FAX	2.170
515010288 0003061319	MULTIFUNCIONAL	2.736
515010288 0003061986	FAX LASER	3.015
515010288 0003062037	MULTIFUNCIONAL	3.074
515010288 0003062038	MULTIFUNCIONAL	3.074
515010288 0003062039	MULTIFUNCIONAL	3.074
515010288 0003062040	MULTIFUNCIONAL	3.074
515010288 0003062041	MULTIFUNCIONAL	3.074
515010288 0003063536	MULTIFUNCIONAL	4.143
515010288 0003063557	MULTIFUNCIONAL LASERJET (IMPRESORA)	4.157
515010288 0003064127	MULTIFUNCIONAL	4.520
515010288 0003064138	FAX MULTIFUNCIONAL	4.535
515010288 0003064285	MULTIFUNCIONAL 30PPM NEGRO	4.710
515010288 0003064286	MULTIFUNCIONAL 30PPM NEGRO	4.710
515010288 0003064287	MULTIFUNCIONAL 30PPM NEGRO	4.710
515010288 0003064288	MULTIFUNCIONAL 30PPM NEGRO	4.710
515010288 0003064289	MULTIFUNCIONAL 30PPM NEGRO	4.710
515010288 0003064290	MULTIFUNCIONAL 30PPM NEGRO	4.710
515010288 0003064361	MULTIFUNCIONAL	4.813
515010288 0003064907	MULTIFUNCIONAL	5.158
515010288 0003064908	MULTIFUNCIONAL	5.158
515010288 0003064909	MULTIFUNCIONAL	5.158
515010288 0003064910	MULTIFUNCIONAL	5.158
515010288 0003064911	MULTIFUNCIONAL	5.158
515010288 0003064912	MULTIFUNCIONAL	5.158
515010288 0003064913	MULTIFUNCIONAL	5.158
515010288 0003064914	MULTIFUNCIONAL	5.158
515010288 0003064915	MULTIFUNCIONAL	5.158
515010288 0003064916	MULTIFUNCIONAL	5.158
515010288 0003064917	MULTIFUNCIONAL	5.158
515010288 0003064918	MULTIFUNCIONAL	5.158

GOBIERNO DEL ESTADO DE AGUASCALIENTES
SECRETARÍA DE FINANZAS
BIENES MUEBLES
AL 31 DE DICIEMBRE DE 2019
(PESOS)

CÓDIGO	DESCRIPCIÓN DEL BIEN MUEBLE	VALOR EN LIBROS
515010288 0003064919	MULTIFUNCIONAL	5.158
515010288 0003064950	MULTIFUNCIONAL LASER	5.199
515010288 0003065263	MULTIFUNCIONAL	5.499
515010288 0003065861	FAX MULTIFUNCIONAL	6.178
515010288 0003065940	MULTIFUNCIONAL	6.438
515010288 0003065964	MULTIFUNCIONAL LASER JET	6.472
515010288 0003065986	MULTIFUNCIONAL LASER JET	6.496
515010288 0003066007	MULTIFUNCIONAL	6.551
515010288 0003066008	MULTIFUNCIONAL	6.551
515010288 0003066009	MULTIFUNCIONAL	6.551
515010288 0003066010	MULTIFUNCIONAL	6.551
515010288 0003066180	MULTIFUNCIONAL	6.937
515010288 0003066181	MULTIFUNCIONAL	6.937
515010288 0003066322	MULTIFUNCIONAL LASER.	7.209
515010288 0003066351	MULTIFUNCIONAL	7.262
515010288 0003066601	MULTIFUNCIONAL	7.716
515010288 0003067551	FAX LASER MULTIFUNCIONAL	8.900
515010288 0003067555	MULTIFUNCIONAL LASER JET (SCANNER)	8.923
515010288 0003068007	MULTIFUNCIONAL LASER JET	9.527
515010288 0003068656	MULTIFUNCIONAL	10.141
515010288 0003068760	MULTIFUNCIONAL	10.337
515010288 0003069598	SISTEMA DIGITAL MULTIFUNCIONAL	11.510
515010288 0003069806	MULTIFUNCIONAL	11.774
515010288 0003070586	MULTIFUNCIONAL	13.572
515010288 0003070587	MULTIFUNCIONAL	13.572
515010288 0003070971	MULTIFUNCIONAL	14.208
515010288 0003071355	MULTIFUNCIONAL	14.922
515010288 0003071356	MULTIFUNCIONAL	14.922
515010288 0003072739	MULTIFUNCIONAL	18.998
515010288 0003075092	MULTIFUNCIONAL	34.552
515010288 0003075845	MULTIFUNCIONAL	101.152
515010288 0003077176	MULTIFUNCIONAL (FOTOCOPIADORA, COPIADORA-IMPRESORA-ESCANER)	156.275
515010288 0003086690	MULTIFUNCIONAL	3.121
515010288 0003086691	MULTIFUNCIONAL	2.182
515010288 0003087015	MULTIFUNCIONAL	6.846
515010288 0003087379	MULTIFUNCIONAL	21.120
515010288 0003090306	MULTIFUNCIONAL	3.242
515010288 0003090699	MULTIFUNCIONAL	5.126
515010288 0003091090	MULTIFUNCIONAL	4.561
515010288 0003092528	MULTIFUNCIONAL	8.839
515010288 0003092649	MULTIFUNCIONAL	6.865
515010288 0003092686	MULTIFUNCIONAL	34.800
515010288 0003092687	MULTIFUNCIONAL	34.800

GOBIERNO DEL ESTADO DE AGUASCALIENTES
SECRETARÍA DE FINANZAS
BIENES MUEBLES
AL 31 DE DICIEMBRE DE 2019
(PESOS)

CÓDIGO	DESCRIPCIÓN DEL BIEN MUEBLE	VALOR EN LIBROS
515010288 0003092955	MULTIFUNCIONAL	10.709
515010288 0003092956	MULTIFUNCIONAL	3.736
515010288 0003093000	MULTIFUNCIONAL	3.899
515010288 0003093554	MULTIFUNCIONAL	1
515010288 0003094270	MULTIFUNCIONAL	696
515010288 0003094729	MULTIFUNCIONAL	7.825
515010288 0003094771	MULTIFUNCIONAL	2.550
515010288 0003095100	MULTIFUNCIONAL	5.196
515010288 0003095471	MULTIFUNCIONAL	5.433
515010288 0003095635	MULTIFUNCIONAL	16.711
515010288 0003095636	MULTIFUNCIONAL	16.711
515010288 0003096062	MULTIFUNCIONAL	5.220
515010288 0003096372	MULTIFUNCIONAL	4.383
515010288 0003096373	MULTIFUNCIONAL	4.383
515010288 0003096378	MULTIFUNCIONAL	12.905
515010288 0003096379	MULTIFUNCIONAL	12.905
515010288 0003096380	MULTIFUNCIONAL	12.905
515010288 0003096381	MULTIFUNCIONAL	12.905
515010288 0003096382	MULTIFUNCIONAL	12.905
515010288 0003096383	MULTIFUNCIONAL	12.905
515010288 0003096384	MULTIFUNCIONAL	12.905
515010288 0003096385	MULTIFUNCIONAL	4.383
515010288 0003096386	MULTIFUNCIONAL	4.383
515010288 0003096387	MULTIFUNCIONAL	4.383
515010288 0003096388	MULTIFUNCIONAL	4.383
515010288 0003096389	MULTIFUNCIONAL	4.383
515010288 0003096659	MULTIFUNCIONAL	7.227
515010288 0003096660	MULTIFUNCIONAL	7.227
515010288 0003096772	MULTIFUNCIONAL	15.885
515010288 0003096773	MULTIFUNCIONAL	15.885
515010288 0003096840	MULTIFUNCIONAL	7.166
515010288 0003096841	MULTIFUNCIONAL	7.166
515010288 0003096842	MULTIFUNCIONAL	7.166
515010288 0003096843	MULTIFUNCIONAL	7.166
515010288 0003098562	MULTIFUNCIONAL	7.772
515010288 0003098563	MULTIFUNCIONAL	7.772
515010288 0003098564	MULTIFUNCIONAL	7.772
515010288 0003098565	MULTIFUNCIONAL	7.772
515010288 0003098566	MULTIFUNCIONAL	7.772
515010288 0003098567	MULTIFUNCIONAL	7.772
515010288 0003098568	MULTIFUNCIONAL	7.772
515010288 0003098569	MULTIFUNCIONAL	7.772
515010288 0003098570	MULTIFUNCIONAL	7.772

GOBIERNO DEL ESTADO DE AGUASCALIENTES
SECRETARÍA DE FINANZAS
BIENES MUEBLES
AL 31 DE DICIEMBRE DE 2019
(PESOS)

CÓDIGO	DESCRIPCIÓN DEL BIEN MUEBLE	VALOR EN LIBROS
515010288 0003098571	MULTIFUNCIONAL	7.772
515010288 0003098572	MULTIFUNCIONAL	7.772
515010288 0003098573	MULTIFUNCIONAL	7.772
515010288 0003099037	MULTIFUNCIONAL	3.808
515010288 0003099065	MULTIFUNCIONAL	4.002
515010288 0003099066	MULTIFUNCIONAL	4.002
515010288 0003099067	MULTIFUNCIONAL	4.002
515010288 0003099068	MULTIFUNCIONAL	4.002
515010288 0003099069	MULTIFUNCIONAL	4.002
515010288 0003099070	MULTIFUNCIONAL	4.002
515010288 0003099071	MULTIFUNCIONAL	4.002
515010288 0003099827	MULTIFUNCIONAL	9.258
515010288 0003100425	MULTIFUNCIONAL	3.654
515010288 0003100426	MULTIFUNCIONAL	3.654
515010288 0003100886	MULTIFUNCIONAL	5.598
515010288 0003101219	MULTIFUNCIONAL	3.438
515010288 0003101220	MULTIFUNCIONAL	3.438
515010288 0003101221	MULTIFUNCIONAL	6.774
515010288 0003101428	MULTIFUNCIONAL	3.303
515010288 0003101433	MULTIFUNCIONAL	6.595
515010288 0003101441	MULTIFUNCIONAL	6.635
515010288 0003101442	MULTIFUNCIONAL	6.635
515010288 0003101540	MULTIFUNCIONAL	5.063
515010288 0003101616	MULTIFUNCIONAL	12.496
515010288 0003101634	MULTIFUNCIONAL	12.496
515010288 0003101635	MULTIFUNCIONAL	12.496
515010288 0003101718	MULTIFUNCIONAL	5.063
515010288 0003102126	MULTIFUNCIONAL	11.542
515010288 0003102320	MULTIFUNCIONAL	10.904
515010288 0003102321	MULTIFUNCIONAL	10.904
515010288 0003102322	MULTIFUNCIONAL	10.904
515010288 0003102323	MULTIFUNCIONAL	10.904
515010288 0003102324	MULTIFUNCIONAL	10.904
515010288 0003102325	MULTIFUNCIONAL	10.904
515010288 0003102326	MULTIFUNCIONAL	10.904
515010288 0003102327	MULTIFUNCIONAL	10.904
515010288 0003102328	MULTIFUNCIONAL	10.904
515010288 0003102329	MULTIFUNCIONAL	10.904
515010288 0003102330	MULTIFUNCIONAL	10.904
515010288 0003102331	MULTIFUNCIONAL	10.904
515010288 0003102332	MULTIFUNCIONAL	10.904
515010288 0003102333	MULTIFUNCIONAL	10.904
515010288 0003102334	MULTIFUNCIONAL	10.904

GOBIERNO DEL ESTADO DE AGUASCALIENTES
SECRETARÍA DE FINANZAS
BIENES MUEBLES
AL 31 DE DICIEMBRE DE 2019
(PESOS)

CÓDIGO	DESCRIPCIÓN DEL BIEN MUEBLE	VALOR EN LIBROS
515010288 0003102335	MULTIFUNCIONAL	10.904
515010288 0003102336	MULTIFUNCIONAL	10.904
515010288 0003102337	MULTIFUNCIONAL	10.904
515010288 0003102338	MULTIFUNCIONAL	10.904
515010288 0003102339	MULTIFUNCIONAL	10.904
515010288 0003102340	MULTIFUNCIONAL	10.904
515010288 0003102341	MULTIFUNCIONAL	10.904
515010288 0003102342	MULTIFUNCIONAL	13.456
515010288 0003103056	MULTIFUNCIONAL	5.893
515010288 0003103057	MULTIFUNCIONAL	5.893
515010288 0003103058	MULTIFUNCIONAL	174.000
515010288 0003103059	MULTIFUNCIONAL	174.000
515010288 0003103091	MULTIFUNCIONAL	5.922
515010288 0003103092	MULTIFUNCIONAL	5.922
515010288 0003103359	MULTIFUNCIONAL	3.793
515010288 0003103369	MULTIFUNCIONAL	3.190
515010288 0003103724	MULTIFUNCIONAL	7.001
515010288 0003103726	MULTIFUNCIONAL	6.148
515010288 0003103728	MULTIFUNCIONAL	6.148
515010288 0003103812	MULTIFUNCIONAL SS293G	2.173
515010288 0003103813	MULTIFUNCIONAL	6.148
515010288 0003103927	MULTIFUNCIONAL	3.190
515010288 0003104046	MULTIFUNCIONAL	7.876
515010288 0003104047	MULTIFUNCIONAL	7.876
515010288 0003104154	MULTIFUNCIONAL	38.279
515010288 0003104414	MULTIFUNCIONAL	3.199
515010288 0003104415	MULTIFUNCIONAL	3.199
515010288 0003104436	MULTIFUNCIONAL	10.817
515010288 0003104437	MULTIFUNCIONAL	10.817
515010288 0003104438	MULTIFUNCIONAL	21.576
515010288 0003104439	MULTIFUNCIONAL	21.576
515010288 0003104952	MULTIFUNCIONAL	7.540
515010288 0003104953	MULTIFUNCIONAL	7.540
515010288 0003104954	MULTIFUNCIONAL	7.540
515010288 0003105046	MULTIFUNCIONAL	52.200
515010288 0003105049	MULTIFUNCIONAL	3.499
515010288 0003107445	MULTIFUNCIONAL	1
515010288 0003109185	MULTIFUNCIONAL	6.169
515010288 0003109186	MULTIFUNCIONAL	6.169
515010288 0003109187	MULTIFUNCIONAL	6.169
515010288 0003109203	MULTIFUNCIONAL	4.396
515010288 0003109416	MULTIFUNCIONAL	8.677
515010288 0003109417	MULTIFUNCIONAL	8.677

GOBIERNO DEL ESTADO DE AGUASCALIENTES
SECRETARÍA DE FINANZAS
BIENES MUEBLES
AL 31 DE DICIEMBRE DE 2019
(PESOS)

CÓDIGO	DESCRIPCIÓN DEL BIEN MUEBLE	VALOR EN LIBROS
515010288 0003109418	MULTIFUNCIONAL	8.677
515010288 0003110204	MULTIFUNCIONAL	2.920
515010288 0003110294	MULTIFUNCIONAL	3.390
515010288 0003110638	MULTIFUNCIONAL	7.085
515010288 0003110897	MULTIFUNCIONAL	5.681
515010288 0003110898	MULTIFUNCIONAL	5.681
515010288 0003110899	MULTIFUNCIONAL	5.681
515010288 0003111186	MULTIFUNCIONAL	9.512
515010288 0003111488	MULTIFUNCIONAL	1.689
515010288 0003111489	MULTIFUNCIONAL	1.689
515010288 0003111495	MULTIFUNCIONAL	6.069
515010288 0003111714	MULTIFUNCIONAL	9.579
515010288 0003112122	MULTIFUNCIONAL	7.618
515010288 0003112364	MULTIFUNCIONAL	3.300
515010288 0003112365	MULTIFUNCIONAL	3.300
515010288 0003112366	MULTIFUNCIONAL	3.300
515010288 0003112367	MULTIFUNCIONAL	3.300
515010288 0003112368	MULTIFUNCIONAL	3.300
515010288 0003112379	MULTIFUNCIONAL	4.640
515010288 0003112448	MULTIFUNCIONAL	14.523
515010288 0003112449	MULTIFUNCIONAL	14.523
515010288 0003112450	MULTIFUNCIONAL	14.523
515010288 0003112451	MULTIFUNCIONAL	14.523
515010288 0003112455	MULTIFUNCIONAL	13.143
515010288 0003112520	MULTIFUNCIONAL	13.143
515010288 0003112521	MULTIFUNCIONAL	13.143
515010288 0003112522	MULTIFUNCIONAL	13.143
515010288 0003112523	MULTIFUNCIONAL	13.143
515010288 0003112524	MULTIFUNCIONAL	13.143
515010288 0003112525	MULTIFUNCIONAL	13.143
515010288 0003112594	MULTIFUNCIONAL	13.143
515010288 0003112611	MULTIFUNCIONAL	13.143
515010288 0003112612	MULTIFUNCIONAL	13.143
515010288 0003112615	MULTIFUNCIONAL	2.587
515010288 0003114084	MULTIFUNCIONAL IMPRESORA	6.554
515010288 0003114085	MULTIFUNCIONAL IMPRESORA	6.554
515010288 0003114086	MULTIFUNCIONAL IMPRESORA	6.554
515010288 0003114305	MULTIFUNCIONAL	6.990
515010288 0003114605	MULTIFUNCIONAL	7.830
515010288 0003114606	MULTIFUNCIONAL	7.830
515010288 0003114607	MULTIFUNCIONAL	7.830
515010288 0003114608	MULTIFUNCIONAL	7.830
515010288 0003114620	MULTIFUNCIONAL	8.613

GOBIERNO DEL ESTADO DE AGUASCALIENTES
SECRETARÍA DE FINANZAS
BIENES MUEBLES
AL 31 DE DICIEMBRE DE 2019
(PESOS)

CÓDIGO	DESCRIPCIÓN DEL BIEN MUEBLE	VALOR EN LIBROS
515010288 0003114688	MULTIFUNCIONAL	4.698
515010288 0003114689	MULTIFUNCIONAL	4.698
515010293 0003017541	CAMARA	1
515010293 0003040508	CAMARA	184
515010293 3000109239	CAMARA BALA 3.6 MM	1
515010293 3000109241	CAMARA BALA 3.6 MM	1
515010350 0003057057	EXTINGUIDOR DE 4.5 LBS. DE CO2	1.611
515010351 0003004930	ESTACIÒN BASE OMNIDIRECCIONAL	1
515010351 0003005029	ODOMETRO COLOR NARANJA	1
515010351 0003005086	TANQUE DE ALMACENAMIENTO	1
515010351 0003005128	TANQUE PARA COMBUSTIBLE CAPACIDAD DE 50.000 LITROS	1
515010351 0003005129	TANQUE PARA GAS DE 4 KGS. PARA SOLDAR	1
515010351 0003006547	EXTRACTOR DE AIRE	1
515010351 0003006548	EXTRACTOR DE AIRE	1
515010351 0003006549	EXTRACTOR DE AIRE	1
515010351 0003006550	EXTRACTOR DE AIRE	1
515010351 0003006551	EXTRACTOR DE AIRE	1
515010351 0003006772	ESMERIL	1
515010351 0003006782	ESMERILADORA	1
515010351 0003006784	ESMERILADORA MANUAL	1
515010351 0003007035	SIERRA MOTOSIERRA	1
515010351 0003007049	TORNILLO DE BANCO	1
515010351 0003007105	TRACTOR	1
515010351 0003007106	TRACTOR	1
515010351 0003007109	TRACTOR AGRICOLA 70 HP	1
515010351 0003007110	TRACTOR BOULLDOZER	1
515010351 0003007111	TRACTOR BOULLDOZER	1
515010351 0003007112	TRACTOR BOULLDOZER	1
515010351 0003007113	TRACTOR BOULLDOZER	1
515010351 0003007114	TRACTOR BOULLDOZER	1
515010351 0003007115	TRACTOR BOULLDOZER	1
515010351 0003007116	TRACTOR BOULLDOZER 350 HP	1
515010351 0003007117	TRACTOR CONSTRUCTOR	1
515010351 0003007118	TRACTOR CONSTRUCTOR	1
515010351 0003007121	TRACTOR PODADOR	1
515010351 0003007122	TRACTOR PODADOR	1
515010351 0003007123	TRACTOR PODADOR	1
515010351 0003007166	BINOCULARES	1
515010351 0003007586	CASCO PARA INCENDIO FORESTAL	1
515010351 0003007587	CASCO PARA INCENDIO FORESTAL	1
515010351 0003007588	CASCO PARA INCENDIO FORESTAL	1
515010351 0003007589	CASCO PARA INCENDIO FORESTAL	1.044
515010351 0003007590	CASCO PARA INCENDIO FORESTAL	1

GOBIERNO DEL ESTADO DE AGUASCALIENTES
SECRETARÍA DE FINANZAS
BIENES MUEBLES
AL 31 DE DICIEMBRE DE 2019
(PESOS)

CÓDIGO	DESCRIPCIÓN DEL BIEN MUEBLE	VALOR EN LIBROS
515010351 0003007591	CASCO PARA INCENDIO FORESTAL	1
515010351 0003007592	CASCO PARA INCENDIO FORESTAL	1.044
515010351 0003007593	CASCO PARA INCENDIO FORESTAL	1
515010351 0003007594	CASCO PARA INCENDIO FORESTAL	1
515010351 0003007595	CASCO PARA INCENDIO FORESTAL	1
515010351 0003007596	CASCO PARA INCENDIO FORESTAL	1
515010351 0003007597	CASCO PARA INCENDIO FORESTAL	1.044
515010351 0003007598	CASCO PARA INCENDIO FORESTAL	1.044
515010351 0003007599	CASCO PARA INCENDIO FORESTAL	1.044
515010351 0003007600	CASCO PARA INCENDIO FORESTAL	1.044
515010351 0003007601	CASCO PARA INCENDIO FORESTAL	1.044
515010351 0003007602	CASCO PARA INCENDIO FORESTAL	1
515010351 0003007603	CASCO PARA INCENDIO FORESTAL	1
515010351 0003007604	CASCO PARA INCENDIO FORESTAL	1.044
515010351 0003007605	CASCO PARA INCENDIO FORESTAL	1
515010351 0003007606	CASCO PARA INCENDIO FORESTAL	1.044
515010351 0003007607	CASCO PARA INCENDIO FORESTAL	1.044
515010351 0003007608	CASCO PARA INCENDIO FORESTAL	1.044
515010351 0003007609	CASCO PARA INCENDIO FORESTAL	1.044
515010351 0003007610	CASCO PARA INCENDIO FORESTAL	1
515010351 0003007611	CASCO PARA INCENDIO FORESTAL	1.044
515010351 0003007612	CASCO PARA INCENDIO FORESTAL	1
515010351 0003007613	CASCO PARA INCENDIO FORESTAL	1
515010351 0003007614	CASCO PARA INCENDIO FORESTAL	1.044
515010351 0003007615	CASCO PARA INCENDIO FORESTAL	1
515010351 0003007616	CASCO PARA INCENDIO FORESTAL	1.044
515010351 0003007617	CASCO PARA INCENDIO FORESTAL	1.044
515010351 0003007618	CASCO PARA INCENDIO FORESTAL	1.044
515010351 0003007619	CASCO PARA INCENDIO FORESTAL	1.044
515010351 0003007620	CASCO PARA INCENDIO FORESTAL	1.044
515010351 0003007621	CASCO PARA INCENDIO FORESTAL	1.044
515010351 0003007622	CASCO PARA INCENDIO FORESTAL	1.044
515010351 0003007623	CASCO PARA INCENDIO FORESTAL	1
515010351 0003007624	CASCO PARA INCENDIO FORESTAL	1.044
515010351 0003007625	CASCO PARA INCENDIO FORESTAL	1.044
515010351 0003007626	CASCO PARA INCENDIO FORESTAL	1
515010351 0003007627	CASCO PARA INCENDIO FORESTAL	1
515010351 0003007628	CASCO PARA INCENDIO FORESTAL	1.044
515010351 0003007629	CASCO PARA INCENDIO FORESTAL	1
515010351 0003007630	CASCO PARA INCENDIO FORESTAL	1.044
515010351 0003007631	CASCO PARA INCENDIO FORESTAL	1
515010351 0003007632	CASCO PARA INCENDIO FORESTAL	1
515010351 0003007633	CASCO PARA INCENDIO FORESTAL	1

GOBIERNO DEL ESTADO DE AGUASCALIENTES
SECRETARÍA DE FINANZAS
BIENES MUEBLES
AL 31 DE DICIEMBRE DE 2019
(PESOS)

CÓDIGO	DESCRIPCIÓN DEL BIEN MUEBLE	VALOR EN LIBROS
515010351 0003007634	CASCO PARA INCENDIO FORESTAL	1
515010351 0003007635	CASCO PARA INCENDIO FORESTAL	1
515010351 0003007647	CASCO PARA MOTOCICLISTA	1
515010351 0003007830	CHALECO BALISTICO 111A CON PANELES BALISTICOS Y DOS PLACAS NIVEL IV	1
515010351 0003007831	CHALECO BALISTICO 111A CON PANELES BALISTICOS Y DOS PLACAS NIVEL IV	1
515010351 0003007832	CHALECO BALISTICO 111A CON PANELES BALISTICOS Y DOS PLACAS NIVEL IV	1
515010351 0003007833	CHALECO BALISTICO 111A CON PANELES BALISTICOS Y DOS PLACAS NIVEL IV	1
515010351 0003007834	CHALECO BALISTICO 111A CON PANELES BALISTICOS Y DOS PLACAS NIVEL IV	1
515010351 0003007835	CHALECO BALISTICO 111A CON PANELES BALISTICOS Y DOS PLACAS NIVEL IV	1
515010351 0003007836	CHALECO BALISTICO 111A CON PANELES BALISTICOS Y DOS PLACAS NIVEL IV	1
515010351 0003007837	CHALECO BALISTICO 111A CON PANELES BALISTICOS Y DOS PLACAS NIVEL IV	1
515010351 0003007838	CHALECO BALISTICO 111A CON PANELES BALISTICOS Y DOS PLACAS NIVEL IV	1
515010351 0003007839	CHALECO BALISTICO 111A CON PANELES BALISTICOS Y DOS PLACAS NIVEL IV	1
515010351 0003007840	CHALECO BALISTICO 111A CON PANELES BALISTICOS Y DOS PLACAS NIVEL IV	1
515010351 0003007841	CHALECO BALISTICO 111A CON PANELES BALISTICOS Y DOS PLACAS NIVEL IV	1
515010351 0003007842	CHALECO BALISTICO 111A CON PANELES BALISTICOS Y DOS PLACAS NIVEL IV	1
515010351 0003007843	CHALECO BALISTICO 111A CON PANELES BALISTICOS Y DOS PLACAS NIVEL IV	1
515010351 0003007844	CHALECO BALISTICO 111A CON PANELES BALISTICOS Y DOS PLACAS NIVEL IV	1
515010351 0003007845	CHALECO BALISTICO 111A CON PANELES BALISTICOS Y DOS PLACAS NIVEL IV	1
515010351 0003007846	CHALECO BALISTICO 111A CON PANELES BALISTICOS Y DOS PLACAS NIVEL IV	1
515010351 0003007859	CHALECO BALISTICO III-A CON PANELES BALISTICOS Y 2 PLACAS NIVEL IV	1
515010351 0003007860	CHALECO BALISTICO III-A CON PANELES BALISTICOS Y 2 PLACAS NIVEL IV	1
515010351 0003007861	CHALECO BALISTICO III-A CON PANELES BALISTICOS Y 2 PLACAS NIVEL IV	1
515010351 0003007862	CHALECO BALISTICO III-A CON PANELES BALISTICOS Y 2 PLACAS NIVEL IV	1
515010351 0003007863	CHALECO BALISTICO III-A CON PANELES BALISTICOS Y 2 PLACAS NIVEL IV	1
515010351 0003007864	CHALECO BALISTICO III-A CON PANELES BALISTICOS Y 2 PLACAS NIVEL IV	1
515010351 0003007865	CHALECO BALISTICO III-A CON PANELES BALISTICOS Y 2 PLACAS NIVEL IV	1
515010351 0003007866	CHALECO BALISTICO III-A CON PANELES BALISTICOS Y 2 PLACAS NIVEL IV	1
515010351 0003007867	CHALECO BALISTICO III-A CON PANELES BALISTICOS Y 2 PLACAS NIVEL IV	1
515010351 0003007868	CHALECO BALISTICO III-A CON PANELES BALISTICOS Y 2 PLACAS NIVEL IV	1
515010351 0003007869	CHALECO BALISTICO III-A CON PANELES BALISTICOS Y 2 PLACAS NIVEL IV	1
515010351 0003007870	CHALECO BALISTICO III-A CON PANELES BALISTICOS Y 2 PLACAS NIVEL IV	1
515010351 0003007871	CHALECO BALISTICO III-A CON PANELES BALISTICOS Y 2 PLACAS NIVEL IV	1
515010351 0003007872	CHALECO BALISTICO III-A CON PANELES BALISTICOS Y 2 PLACAS NIVEL IV	1
515010351 0003007873	CHALECO BALISTICO III-A CON PANELES BALISTICOS Y 2 PLACAS NIVEL IV	1
515010351 0003007874	CHALECO BALISTICO III-A CON PANELES BALISTICOS Y 2 PLACAS NIVEL IV	1
515010351 0003007875	CHALECO BALISTICO III-A CON PANELES BALISTICOS Y 2 PLACAS NIVEL IV	1
515010351 0003007876	CHALECO BALISTICO III-A CON PANELES BALISTICOS Y 2 PLACAS NIVEL IV	1
515010351 0003007877	CHALECO BALISTICO III-A CON PANELES BALISTICOS Y 2 PLACAS NIVEL IV	1
515010351 0003007878	CHALECO BALISTICO III-A CON PANELES BALISTICOS Y 2 PLACAS NIVEL IV	1
515010351 0003007879	CHALECO BALISTICO III-A CON PANELES BALISTICOS Y 2 PLACAS NIVEL IV	1
515010351 0003007880	CHALECO BALISTICO III-A CON PANELES BALISTICOS Y 2 PLACAS NIVEL IV	1
515010351 0003007881	CHALECO BALISTICO III-A CON PANELES BALISTICOS Y 2 PLACAS NIVEL IV	1

GOBIERNO DEL ESTADO DE AGUASCALIENTES
SECRETARÍA DE FINANZAS
BIENES MUEBLES
AL 31 DE DICIEMBRE DE 2019
(PESOS)

CÓDIGO	DESCRIPCIÓN DEL BIEN MUEBLE	VALOR EN LIBROS
515010351 0003007882	CHALECO BALISTICO III-A CON PANELES BALISTICOS Y 2 PLACAS NIVEL IV	1
515010351 0003007883	CHALECO BALISTICO III-A CON PANELES BALISTICOS Y 2 PLACAS NIVEL IV	1
515010351 0003007974	CHALECO BALISTICO NIVEL III-A CON 2 PLACAS DE CERAMICA NIVEL IV	1
515010351 0003007975	CHALECO BALISTICO NIVEL III-A, INCLUYE 2 PLACAS BALISTICAS TIPO CERAMICA NIVEL III-A	1
515010351 0003007976	CHALECO BALISTICO NIVEL III-A, INCLUYE 2 PLACAS BALISTICAS TIPO CERAMICA NIVEL III-A	1
515010351 0003007977	CHALECO BALISTICO NIVEL III-A, INCLUYE 2 PLACAS BALISTICAS TIPO CERAMICA NIVEL III-A	1
515010351 0003007982	CONTROL DE ACCESO	1
515010351 0003007983	CONTROL DE ACCESO	1
515010351 0003007984	CONTROL DE ACCESO	1
515010351 0003007985	CONTROL DE ACCESO	1
515010351 0003008037	FIRE WALL	1
515010351 0003008038	FIREWALL	1
515010351 0003008058	RELOJ CHECADOR	1
515010351 0003008060	RELOJ CHECADOR	1
515010351 0003008065	RELOJ CHECADOR	1
515010351 0003008090	SISTEMA DE CONTROL DE ACCESO	1
515010351 0003008295	PEDAL (PARA MOVIMIENTO DE SCANNER)	1
515010351 0003008348	ESPECTOFOTÓMETRO	1
515010351 0003008948	WEB CAM	1
515010351 0003008956	CONTROLADOR DE LUCES	1
515010351 0003008978	GRABADORA	1
515010351 0003008997	GRABADORA O RADIO	1
515010351 0003009174	PEDESTAL DE BAFLE	1
515010351 0003009175	PEDESTAL DE BAFLE	1
515010351 0003009178	PEDESTAL P/ MICROFONO	1
515010351 0003009179	PEDESTAL P/ MICROFONO	1
515010351 0003009180	PEDESTAL P/ MICROFONO	1
515010351 0003009181	PEDESTAL P/ MICROFONO	1
515010351 0003009182	PEDESTAL P/ MICROFONO	1
515010351 0003009183	PEDESTAL P/ MICROFONO	1
515010351 0003009184	PEDESTAL P/ MICROFONO	1
515010351 0003009185	PEDESTAL P/ MICROFONO	1
515010351 0003009186	PEDESTAL P/ MICROFONO	1
515010351 0003009187	PEDESTAL P/ MICROFONO	1
515010351 0003009507	ALARMA CONTRA INCENDIOS	1
515010351 0003009669	FRIGOBAR	1
515010351 0003009670	FRIGOBAR	1
515010351 0003009674	FRIGOBAR	1
515010351 0003009675	FRIGOBAR	1
515010351 0003009676	FRIGOBAR	1
515010351 0003009677	REFRIGERADOR	1
515010351 0003009678	FRIGOBAR	1
515010351 0003009679	FRIGOBAR	1

GOBIERNO DEL ESTADO DE AGUASCALIENTES
SECRETARÍA DE FINANZAS
BIENES MUEBLES
AL 31 DE DICIEMBRE DE 2019
(PESOS)

CÓDIGO	DESCRIPCIÓN DEL BIEN MUEBLE	VALOR EN LIBROS
515010351 0003009681	FRIGOBAR	1
515010351 0003009688	FRIGOBAR COLOR BLANCO	1
515010351 0003009692	GUILLOTINA	1
515010351 0003009699	GUILLOTINA	1
515010351 0003009700	GUILLOTINA	1
515010351 0003009701	GUILLOTINA	1
515010351 0003009702	GUILLOTINA	1
515010351 0003009704	GUILLOTINA	1
515010351 0003009705	GUILLOTINA	1
515010351 0003009715	GUILLOTINA	1
515010351 0003009718	GUILLOTINA DE MADERA	1
515010351 0003009725	HORNO DE GRAFITO	1
515010351 0003009727	HORNO DE MICRONDAS	1
515010351 0003009746	HORNO DE MICROONDAS	1
515010351 0003009751	HORNO ELECTRICO TOSTADOR	1
515010351 0003009793	RADIOGRABADORA	1
515010351 0003009808	RADIOGRABADORA	1
515010351 0003009809	RADIOGRABADORA	1
515010351 0003009810	RADIOGRABADORA	1
515010351 0003009811	RADIOGRABADORA	1
515010351 0003009881	TELEVISOR PANTALLA PLANA DE 42"	1
515010351 0003009921	CARRO DE MATAL DE TUBULAR PARA CARGAR LOS LIBROS	1
515010351 0003009922	CARRO DE MATAL DE TUBULAR PARA CARGAR LOS LIBROS	1
515010351 0003009923	CARRO DE MATAL DE TUBULAR PARA CARGAR LOS LIBROS	1
515010351 0003009924	CARRO DE METAL PARA COMPILAR LIBROS	1
515010351 0003009929	MESA PARA MAQUINA DE ESCRIBIR C/RODAJAS	1
515010351 0003009934	CARRO DE TUBULAR PARA ACARREAR LIBROS	1
515010351 0003009936	CARRO DE TUBULAR PARA ACARREAR LIBROS	1
515010351 0003009938	CARRO PARA ACARREAR O RECOLECTAR LIBROS DE TUBULAR	1
515010351 0003009945	CARRO PORTAHERRAMIENTAS	1
515010351 0003009993	EXTINGUIDOR DE 2.5	1
515010351 0003010009	EXTINGUIDOR	1
515010351 0003010010	EXTINGUIDOR	1
515010351 0003010011	EXTINGUIDOR	1
515010351 0003010012	EXTINGUIDOR	1
515010351 0003010017	EXTINGUIDOR	1
515010351 0003010018	EXTINGUIDOR	1
515010351 0003010019	EXTINGUIDOR	1
515010351 0003010020	EXTINGUIDOR	1
515010351 0003010021	EXTINGUIDOR	1
515010351 0003010022	EXTINGUIDOR	1
515010351 0003010023	EXTINGUIDOR	1
515010351 0003010024	EXTINGUIDOR	1

GOBIERNO DEL ESTADO DE AGUASCALIENTES
SECRETARÍA DE FINANZAS
BIENES MUEBLES
AL 31 DE DICIEMBRE DE 2019
(PESOS)

CÓDIGO	DESCRIPCIÓN DEL BIEN MUEBLE	VALOR EN LIBROS
515010351 0003010025	EXTINGUIDOR	1
515010351 0003010054	EXTINGUIDOR	1
515010351 0003010055	EXTINGUIDOR	1
515010351 0003010057	EXTINGUIDOR 2 KG	1
515010351 0003010060	EXTINGUIDOR 2 KGS.	1
515010351 0003010063	EXTINGUIDOR 2.0 KGS.	1
515010351 0003010064	EXTINGUIDOR 2.5 KGS	1
515010351 0003010067	EXTINGUIDOR 2.7 KG	1
515010351 0003010069	EXTINGUIDOR 4,5 KGS.	1
515010351 0003010070	EXTINGUIDOR 4,5 KGS.	1
515010351 0003010071	EXTINGUIDOR 4,5 KGS.	1
515010351 0003010072	EXTINGUIDOR 4,5 KGS.	1
515010351 0003010073	EXTINGUIDOR 4,5 KGS.	1
515010351 0003010074	EXTINGUIDOR 4.5 Kg.	1
515010351 0003010075	EXTINGUIDOR 4.5 KGS	1
515010351 0003010076	EXTINGUIDOR 4.5 KGS	1
515010351 0003010078	EXTINGUIDOR 6 KGS.	1
515010351 0003010079	EXTINGUIDOR 4.5 KGS.	1
515010351 0003010080	EXTINGUIDOR 4.5 KGS.	1
515010351 0003010081	EXTINGUIDOR 4.5 KGS.	1
515010351 0003010084	EXTINGUIDOR 405 KGS	1
515010351 0003010085	EXTINGUIDOR 4KGS.	1
515010351 0003010087	EXTINGUIDOR 6 KG	1
515010351 0003010089	EXTINGUIDOR 6 KGS	1
515010351 0003010090	EXTINGUIDOR 6 KGS	1
515010351 0003010094	EXTINGUIDOR 6 KGS.	1
515010351 0003010095	EXTINGUIDOR 6 KGS.	1
515010351 0003010096	EXTINGUIDOR 6 KGS.	1
515010351 0003010097	EXTINGUIDOR 6 KGS.	1
515010351 0003010098	EXTINGUIDOR 6 KGS.	1
515010351 0003010099	EXTINGUIDOR 6 KGS.	1
515010351 0003010102	EXTINGUIDOR 6KG	1
515010351 0003010103	EXTINGUIDOR 6KG	1
515010351 0003010107	EXTINGUIDOR 9 KG	1
515010351 0003010108	EXTINGUIDOR 9 KG.	1
515010351 0003010112	EXTINGUIDOR 9 KGS	1
515010351 0003010113	EXTINGUIDOR 9 KGS	1
515010351 0003010116	EXTINGUIDOR 9 KGS.	1
515010351 0003010117	EXTINGUIDOR 9 KGS.	1
515010351 0003010121	EXTINGUIDOR 50 KGS.	1
515010351 0003010150	EXTINGUIDOR 9 KGS.	1
515010351 0003010151	EXTINGUIDOR 9 KGS.	1
515010351 0003010152	EXTINGUIDOR 9 KGS.	1

GOBIERNO DEL ESTADO DE AGUASCALIENTES
SECRETARÍA DE FINANZAS
BIENES MUEBLES
AL 31 DE DICIEMBRE DE 2019
(PESOS)

CÓDIGO	DESCRIPCIÓN DEL BIEN MUEBLE	VALOR EN LIBROS
515010351 0003010153	EXTINGUIDOR 9 KGS.	1
515010351 0003010154	EXTINGUIDOR 9 KGS.	1
515010351 0003010155	EXTINGUIDOR 9 KGS.	1
515010351 0003010156	EXTINGUIDOR 9 KGS.	1
515010351 0003010157	EXTINGUIDOR 9 KGS.	1
515010351 0003010158	EXTINGUIDOR 9 KGS.	1
515010351 0003010159	EXTINGUIDOR 9 KGS.	1
515010351 0003010160	EXTINGUIDOR 9 KGS.	1
515010351 0003010161	EXTINGUIDOR 9 KGS.	1
515010351 0003010162	EXTINGUIDOR 9 KGS.	1
515010351 0003010163	EXTINGUIDOR 4.5 KGS.	1
515010351 0003010164	EXTINGUIDOR 9 KGS.	1
515010351 0003010165	EXTINGUIDOR 9 KGS.	1
515010351 0003010166	EXTINGUIDOR 9 KGS.	1
515010351 0003010167	EXTINGUIDOR 9 KGS.	1
515010351 0003010168	EXTINGUIDOR 9 KGS.	1
515010351 0003010169	EXTINGUIDOR 9 KGS.	1
515010351 0003010170	EXTINGUIDOR 9 KGS.	1
515010351 0003010171	EXTINGUIDOR 9 KGS.	1
515010351 0003010200	EXTINGUIDOR 9,0 KGS	1
515010351 0003010201	EXTINGUIDOR 9,0 KGS.	1
515010351 0003010202	EXTINGUIDOR 9,0 KGS.	1
515010351 0003010241	EXTINGUIDOR DE 2 KG.	1
515010351 0003010242	EXTINGUIDOR DE 2 KGS.	1
515010351 0003010243	EXTINGUIDOR DE 2 KGS.	1
515010351 0003010244	EXTINGUIDOR DE 2 KGS.	1
515010351 0003010245	EXTINGUIDOR DE 2 KGS.	1
515010351 0003010253	EXTINGUIDOR DE 2.5 KG	1
515010351 0003010254	EXTINGUIDOR DE 2.5 KG.	1
515010351 0003010255	EXTINGUIDOR DE 2.5 KG.	1
515010351 0003010256	EXTINGUIDOR DE 2.5 KGS	1
515010351 0003010257	EXTINGUIDOR DE 2.5 KGS.	1
515010351 0003010258	EXTINGUIDOR DE 2.5 KGS.	1
515010351 0003010259	EXTINGUIDOR DE 2.5 KGS.	1
515010351 0003010260	EXTINGUIDOR DE 2.7 KG	1
515010351 0003010261	EXTINGUIDOR DE 2.7 KG	1
515010351 0003010262	EXTINGUIDOR DE 2.7 KG	1
515010351 0003010263	EXTINGUIDOR DE 2KG	1
515010351 0003010269	EXTINGUIDOR DE 4.5 KG.	1
515010351 0003010270	EXTINGUIDOR DE 4.5 Kgs	1
515010351 0003010272	EXTINGUIDOR DE 4.5 KGS	1
515010351 0003010284	EXTINGUIDOR DE 4.5Kgs	1
515010351 0003010287	EXTINGUIDOR DE 5 KGS	1

GOBIERNO DEL ESTADO DE AGUASCALIENTES
SECRETARÍA DE FINANZAS
BIENES MUEBLES
AL 31 DE DICIEMBRE DE 2019
(PESOS)

CÓDIGO	DESCRIPCIÓN DEL BIEN MUEBLE	VALOR EN LIBROS
515010351 0003010289	EXTINGUIDOR DE 6 KGS.	1
515010351 0003010308	EXTINGUIDOR DE 6 KGS.	1
515010351 0003010310	EXTINGUIDOR DE 6KG	1
515010351 0003010323	EXTINGUIDOR DE 9 Kgs	1
515010351 0003010326	EXTINGUIDOR DE 9 KGS.	1
515010351 0003010327	EXTINGUIDOR DE 9 KGS.	1
515010351 0003010328	EXTINGUIDOR DE 9 KGS.	1
515010351 0003010329	EXTINGUIDOR DE 9 KGS.	1
515010351 0003010340	EXTINGUIDOR DE 9 KGS.	1
515010351 0003010376	EXTINGUIDOR DE 9 KGS.	1
515010351 0003010377	EXTINGUIDOR DE 9 KGS.	1
515010351 0003010431	EXTINGUIDOR DE 9KG	1
515010351 0003010440	EXTINGUIDOR DE 9Kgs	1
515010351 0003010441	EXTINGUIDOR DE FUEGO COLOR ROJO	1
515010351 0003010442	EXTINGUIDOR DE FUEGO COLOR ROJO	1
515010351 0003010443	EXTINGUIDOR DE FUEGO COLOR ROJO	1
515010351 0003010498	EXTINTOR	1
515010351 0003010505	EXTINTOR 9KG	1
515010351 0003010506	EXTINTOR DE 4.5 KG	1
515010351 0003010507	EXTINTOR DE 4.5 KGS	1
515010351 0003010508	EXTINTOR DE 4.5 KGS.	1
515010351 0003010509	EXTINTOR DE 9 KG	1
515010351 0003010515	MOCHILA PARA RECEPTOR G.P.S. 667137	1
515010351 0003017551	SWITCH	1
515010351 0003018595	VIDEO PROYECTOR CON MALETIN	9.500
515010351 0003018596	VIDEO PROYECTOR CON MALETIN	9.500
515010351 0003018625	CONSOLA	1
515010351 0003018626	CONSOLA	1
515010351 0003018629	CONSOLA 14 CANALES	1
515010351 0003018632	CONSOLA MEZCLADORA DE 8 CANALES	1
515010351 0003018633	CONSOLA O MEZCLADORA 24 CANALES	1
515010351 0003024778	EXHIBIDOR DE MADERA Y CRISTAL DE 4 PUERTAS	1
515010351 0003024779	EXHIBIDOR SEMICIRCULAR DE MADERA C/ CRISTAL	1
515010351 0003024780	EXHIBIDOR SEMICIRCULAR DE MADERA C/ CRISTAL	1
515010351 0003024781	EXHIBIDOR SEMICIRCULAR DE MADERA C/ VIDRIO	1
515010351 0003024782	EXHIBIDOR SEMICIRCULAR DE MADERA C/ VIDRIO	1
515010351 0003024783	EXHIBIDOR SEMICIRCULAR DE MADERA SIN VIDRIO	1
515010351 0003024802	FOTOCOPIADORA (MULTIFUNCIONAL)	1
515010351 0003029775	PORTA BANDERA	1
515010351 0003029776	PORTA BANDERA	1
515010351 0003029777	PORTA BANDERA	1
515010351 0003029780	PORTA BANDERA C/BANDERA	1
515010351 0003029782	PORTA BANDERA DE MADERA	1

GOBIERNO DEL ESTADO DE AGUASCALIENTES
SECRETARÍA DE FINANZAS
BIENES MUEBLES
AL 31 DE DICIEMBRE DE 2019
(PESOS)

CÓDIGO	DESCRIPCIÓN DEL BIEN MUEBLE	VALOR EN LIBROS
515010351 0003029785	PORTA BANDERA O BASE PARA BANDERA	1
515010351 0003029789	PORTABANDERA CON BANDERA	1
515010351 0003029791	PORTABANDERA DE BITRINA DE MADERA	1
515010351 0003029793	PORTABANDERA DE MADERA	1
515010351 0003029794	PORTABANDERA DE MADERA	1
515010351 0003036955	VITRINA 2 PUERTA CORREDIZAS	1
515010351 0003036960	VITRINA 2 PUERTAS CORREDIZAS	1
515010351 0003036964	VITRINA 2 PUERTAS CORREDIZAS	1
515010351 0003036965	VITRINA 4 PUERTAS DE CRISTAL	1
515010351 0003036968	VITRINA DE 3 CAJONES 1 PUERTA	1
515010351 0003036969	VITRINA DE 3 CAJONES DE 1 PUERTA DE CRISTAL	1
515010351 0003036971	VITRINA DE ACRILICO DE 30 CM DE ALTO *1.00*2.00MTS	2
515010351 0003036972	VITRINA DE ACRILICO DE 30 CM DE ALTO *1.00*2.00MTS	2
515010351 0003036973	VITRINA DE ACRILICO DE 30 CM DE ALTO*.60*1.50	2
515010351 0003036974	VITRINA DE ACRILICO DE 30 CM DE ALTO*.60*1.50	2
515010351 0003036975	VITRINA DE ACRILICO DE 30 CM DE ALTO*.60*1.50	2
515010351 0003036976	VITRINA DE ACRILICO DE 30 CM DE ALTO*.60*1.50	2
515010351 0003036977	VITRINA DE ACRILICO DE 30 CM DE ALTO*.60*1.50	2
515010351 0003036978	VITRINA DE ACRILICO DE 30 CM DE ALTO*.60*1.50	2
515010351 0003036986	VITRINA DE MADERA 2 PUERTAS CORREDIZAS	1
515010351 0003036987	VITRINA DE MADERA 3 ENTREPAÑOS, 2 PUERTAS CORREDISAS	1
515010351 0003037695	CARRO MALETERO CON RUEDAS	100
515010351 0003041032	CASCO PARA CICLISTA COLOR AZUL	200
515010351 0003041033	CASCO PARA CICLISTA COLOR AZUL	200
515010351 0003041035	CASCO PARA CICLISTA COLOR TINTO	200
515010351 0003043176	EXTINGUIDOR 6 KGS., ABC COLOR ROJO	270
515010351 0003043177	EXTINGUIDOR 6 KGS., ABC COLOR ROJO	270
515010351 0003043178	EXTINGUIDOR 6 KGS., ABC COLOR ROJO	270
515010351 0003044327	EXTINGUIDOR DE 6 KGS., COLOR ROJO	304
515010351 0003045054	PEDESTAL PARA MICROFONO	340
515010351 0003045055	PEDESTAL PARA MICROFONO	340
515010351 0003045056	PEDESTAL PARA MICROFONO	340
515010351 0003045057	PEDESTAL PARA MICROFONO	340
515010351 0003045058	PEDESTAL PARA MICROFONO	340
515010351 0003045059	PEDESTAL PARA MICROFONO	340
515010351 0003045060	PEDESTAL PARA MICROFONO	340
515010351 0003045061	PEDESTAL PARA MICROFONO	340
515010351 0003045062	PEDESTAL PARA MICROFONO	340
515010351 0003045063	PEDESTAL PARA MICROFONO	340
515010351 0003045302	CARRO DE MANO	360
515010351 0003046542	CARRO PARA EQUIPAJEE EN ALUMINIO	399
515010351 0003046822	EXTINGUIDOR DE POLVO QUIMICO ABC DE 9 KGS.	430
515010351 0003046865	EXTINGUIDOR CAP. 6KGS. POLVO ABC	437

GOBIERNO DEL ESTADO DE AGUASCALIENTES
SECRETARÍA DE FINANZAS
BIENES MUEBLES
AL 31 DE DICIEMBRE DE 2019
(PESOS)

CÓDIGO	DESCRIPCIÓN DEL BIEN MUEBLE	VALOR EN LIBROS
515010351 0003046866	EXTINGUIDOR CAP. 6KGS. POLVO ABC	437
515010351 0003046867	EXTINGUIDOR CAP. 6KGS. POLVO ABC	437
515010351 0003046950	GUILLOTINA DE PLASTICO C/GRIS	450
515010351 0003047029	EXTINGUIDOR CAP. 9 KGS. POLVO ABC	460
515010351 0003047030	EXTINGUIDOR CAP. 9 KGS. POLVO ABC	460
515010351 0003047031	EXTINGUIDOR CAP. 9 KGS. POLVO ABC	460
515010351 0003047032	EXTINGUIDOR CAP. 9 KGS. POLVO ABC	460
515010351 0003047033	EXTINGUIDOR CAP. 9 KGS. POLVO ABC	460
515010351 0003047034	EXTINGUIDOR CAP. 9 KGS. POLVO ABC	460
515010351 0003047035	EXTINGUIDOR CAP. 9 KGS. POLVO ABC	460
515010351 0003047390	EXTRACTOR DE 3 PATAS DE 5 TONELADAS	468
515010351 0003047391	GUILLOTINA DE .35X.30 CMS.	468
515010351 0003047442	GUILLOTINA C/GRIS	473
515010351 0003047656	EXTINGUIDOR DE 6 KG.	487
515010351 0003047657	EXTINGUIDOR DE 6 KG.	487
515010351 0003047748	GRABADORA	400
515010351 0003047868	RADIOGRABADORA	509
515010351 0003048201	EXTINGUIDOR DE 9.0 KGS.	518
515010351 0003048202	EXTINGUIDOR DE 9.0 KGS.	518
515010351 0003048203	EXTINGUIDOR DE 9.0 KGS.	518
515010351 0003048204	EXTINGUIDOR DE 9.0 KGS.	518
515010351 0003048205	EXTINGUIDOR DE 9.0 KGS.	518
515010351 0003048206	EXTINGUIDOR DE 9.0 KGS.	518
515010351 0003048207	EXTINGUIDOR DE 9.0 KGS.	518
515010351 0003048210	GULLOTINA	519
515010351 0003048217	STAND PARA BAFLE TIPO TRIPIE	520
515010351 0003048218	STAND PARA BAFLE TIPO TRIPIE	520
515010351 0003048219	STAND PARA BAFLE TIPO TRIPIE	520
515010351 0003048483	GRABADORA	545
515010351 0003048484	GRABADORA	545
515010351 0003048550	EXTINGUIDOR CAP. 6 KGS. POLVO ABC	552
515010351 0003048622	HORNO DE MICROONDAS	563
515010351 0003049448	GUILLOTINA	639
515010351 0003049454	EXTINGUIDOR DE FUEGO DE 9KGS ABC MULTIEQUIPOS CONTRA INCENDIOS	644
515010351 0003049457	EXTINGUIDOR DE FUEGO DE 9KGS ABC MULTIEQUIPOS CONTRA INCENDIOS	644
515010351 0003049459	EXTINGUIDOR DE FUEGO DE 9KGS ABC MULTIEQUIPOS CONTRA INCENDIOS	644
515010351 0003049461	EXTINGUIDOR DE FUEGO DE 9KGS ABC MULTIEQUIPOS CONTRA INCENDIOS	644
515010351 0003049462	EXTINGUIDOR DE FUEGO DE 9KGS ABC MULTIEQUIPOS CONTRA INCENDIOS	644
515010351 0003049467	EXTINGUIDOR DE FUEGO DE 9KGS ABC MULTIEQUIPOS CONTRA INCENDIOS	644
515010351 0003049468	EXTINGUIDOR DE FUEGO DE 9KGS ABC MULTIEQUIPOS CONTRA INCENDIOS	644
515010351 0003049472	EXTINGUIDOR DE FUEGO DE 9KGS ABC MULTIEQUIPOS CONTRA INCENDIOS	644
515010351 0003049590	ARNES DE RESCATE CON ARILLOS EN ESPALDA,HOMBROS Y CINTURA	663
515010351 0003049621	ATRIL PARA BAFLES	670

GOBIERNO DEL ESTADO DE AGUASCALIENTES
SECRETARÍA DE FINANZAS
BIENES MUEBLES
AL 31 DE DICIEMBRE DE 2019
(PESOS)

CÓDIGO	DESCRIPCIÓN DEL BIEN MUEBLE	VALOR EN LIBROS
515010351 0003049622	ATRIL PARA BAFLES	670
515010351 0003049623	ATRIL PARA BAFLES	670
515010351 0003049716	ESMERIL DE BANCO	690
515010351 0003049755	GUILLOTINA CORTE DE 15.4"	691
515010351 0003049796	EXTINTOR 9KG DE PQS ABC	675
515010351 0003049797	EXTINTOR 9KG DE PQS ABC	675
515010351 0003049799	EXTINTOR 9KG DE PQS ABC	675
515010351 0003049800	EXTINTOR 9KG DE PQS ABC	675
515010351 0003049801	EXTINTOR 9KG DE PQS ABC	675
515010351 0003049802	EXTINTOR 9KG DE PQS ABC	675
515010351 0003049803	EXTINTOR 9KG DE PQS ABC	675
515010351 0003049804	EXTINTOR 9KG DE PQS ABC	675
515010351 0003049805	EXTINTOR 9KG DE PQS ABC	675
515010351 0003049806	EXTINTOR 9KG DE PQS ABC	675
515010351 0003049807	EXTINTOR 9KG DE PQS ABC	675
515010351 0003049808	EXTINTOR 9KG DE PQS ABC	675
515010351 0003049809	EXTINTOR 9KG DE PQS ABC	675
515010351 0003049810	EXTINTOR 9KG DE PQS ABC	675
515010351 0003049812	EXTINTOR 9KG DE PQS ABC	675
515010351 0003049944	ATRIL PARA BAFLE	715
515010351 0003049945	ATRIL PARA BAFLE	715
515010351 0003049946	ATRIL PARA BAFLE	715
515010351 0003049947	ATRIL PARA BAFLE	715
515010351 0003049948	ATRIL PARA BAFLE	715
515010351 0003049949	ATRIL PARA BAFLE	715
515010351 0003050286	BINOCULAR DE 12 X 50	760
515010351 0003050287	BINOCULAR DE 12 X 50	760
515010351 0003050288	BINOCULAR DE 12 X 50	760
515010351 0003050289	BINOCULAR DE 12 X 50	760
515010351 0003050290	BINOCULAR DE 12 X 50	760
515010351 0003050343	EXTINTOR DE 6 KG POLVO QUPMICO	765
515010351 0003050344	EXTINTOR DE 6 KG POLVO QUPMICO	765
515010351 0003050345	EXTINTOR DE 6 KG POLVO QUPMICO	765
515010351 0003050347	EXTINTOR DE 6 KG POLVO QUPMICO	765
515010351 0003050348	EXTINTOR DE 6 KG POLVO QUPMICO	765
515010351 0003050350	EXTINTOR DE 6 KG POLVO QUPMICO	765
515010351 0003050433	HORNO DE MICROHONDAS	782
515010351 0003050564	DVD	799
515010351 0003050664	GUILLOTINA 15"	819
515010351 0003050665	GUILLOTINA DE 15" DE CORTE DE MADERA	819
515010351 0003050781	TORNILLO DE BANCO DE 6"	832
515010351 0003050797	ESMERIL DE BANCO	840
515010351 0003050804	GUILLOTINA 15"	842

GOBIERNO DEL ESTADO DE AGUASCALIENTES
SECRETARÍA DE FINANZAS
BIENES MUEBLES
AL 31 DE DICIEMBRE DE 2019
(PESOS)

CÓDIGO	DESCRIPCIÓN DEL BIEN MUEBLE	VALOR EN LIBROS
515010351 0003050824	GUILLOTINA LONGITUD DE CORTE DE 15.4" EN PLASTICO	846
515010351 0003050948	HORNO DE MICROONDAS COLOR BLANCO	857
515010351 0003051209	GUILLOTINA DE 15*11	870
515010351 0003051211	BINOCULARES PRISMATICOS	870
515010351 0003051406	HORNO DE MICROONDAS	899
515010351 0003051590	EXTRACTOR DE AIRE PARA BAÑO	920
515010351 0003051656	HORNO DE MICROONDAS	942
515010351 0003051968	DESTRUCTORA DE DOCUMENTOS	957
515010351 0003051969	DESTRUCTORA DE DOCUMENTOS	957
515010351 0003052049	BINOCULARES DE 16*50	973
515010351 0003052050	BINOCULARES DE 16*50	973
515010351 0003052051	BINOCULARES DE 16*50	973
515010351 0003052052	BINOCULARES DE 16*50	973
515010351 0003052053	BINOCULARES DE 16*50	973
515010351 0003052168	RADIOGRABADORA CON REPRODUCTOR DE CD Y CASSETTE	989
515010351 0003052169	RADIOGRABADORA CON REPRODUCTOR DE CD Y CASSETTE	989
515010351 0003052222	GRABADORA DIGITAL	999
515010351 0003052223	GRABADORA DIGITAL	999
515010351 0003052401	GUILLOTINA LONGITUD DE CORTE 15.4"	1.025
515010351 0003052480	MALETIN PARA LAPTOP VINIL	1.043
515010351 0003052672	EXTRACTOR DE AIRE PARA BAÑO	1.081
515010351 0003052696	HORNO DE MICROONDAS	1.088
515010351 0003052697	HORNO DE MICROONDAS	1.088
515010351 0003052882	HORNO TOSTADOR ELECTRICO	1.094
515010351 0003053195	FRIGOBAR	1.130
515010351 0003053707	HORNO DE MICROONDAS	1.199
515010351 0003053869	FRIGOBAR	1.216
515010351 0003053885	CARRO DE CÁMPUTO	1.218
515010351 0003054255	HORNO DE MICROONDAS	1.280
515010351 0003054305	EXTINGUIDOR CAP. 9 KG. DE PQS TIPO ABC	1.290
515010351 0003054577	CARRO PARA IMPRESORA	1.324
515010351 0003055158	BINOCULARES	1.385
515010351 0003055159	BINOCULARES	1.385
515010351 0003055624	HORNO DE MICROONDAS	1.448
515010351 0003055698	EXTINTOR DE 9 KGS	1.462
515010351 0003056217	HORNO DE MICROONDAS	1.503
515010351 0003056245	PULIDORA MANUAL	1.517
515010351 0003056598	ODOMETRO ROLATAPE	1.557
515010351 0003056733	HORNO DE MICROONDAS	1.590
515010351 0003057931	DVD EXTERNO 1TB	1.770
515010351 0003057945	EXTINGUIDOR CAP. 2.5 KGS. BOXIDO DE CARBONO	1.783
515010351 0003058289	MINIGRABADORA DIGITAL	1.825
515010351 0003058308	EXTINGUIDOR CAP. 2.5 KGS. BIOXIDO DE CARBOBNO	1.840

GOBIERNO DEL ESTADO DE AGUASCALIENTES
SECRETARÍA DE FINANZAS
BIENES MUEBLES
AL 31 DE DICIEMBRE DE 2019
(PESOS)

CÓDIGO	DESCRIPCIÓN DEL BIEN MUEBLE	VALOR EN LIBROS
515010351 0003058333	DVD WRITER	1.850
515010351 0003058518	EXTINGUIDOR DE FUEGO DE 4.5 KGS. C/ROJO	1.850
515010351 0003059102	EXTINGUIDOR DE 4.5 KG. C/CO2	1.995
515010351 0003059103	EXTINGUIDOR DE 4.5 KG. C/CO2	1.995
515010351 0003059104	EXTINGUIDOR DE 4.5 KG. C/CO2	1.995
515010351 0003059105	EXTINGUIDOR DE 4.5 KG. C/CO2	1.995
515010351 0003059106	EXTINGUIDOR DE 4.5 KG. C/CO2	1.995
515010351 0003059107	EXTINGUIDOR DE 4.5 KG. C/CO2	1.995
515010351 0003059108	EXTINGUIDOR DE 4.5 KG. C/CO2	1.995
515010351 0003059109	EXTINGUIDOR DE 4.5 KG. C/CO2	1.995
515010351 0003059110	EXTINGUIDOR DE 4.5 KG. C/CO2	1.995
515010351 0003059115	GRABADORA DIGITAL	1.999
515010351 0003059155	GUILLOTINA 18"	2.010
515010351 0003059220	EXTINTOR 4.5KG DE CO2	2.059
515010351 0003059221	EXTINTOR 4.5KG DE CO2	2.059
515010351 0003059222	EXTINTOR 4.5KG DE CO2	2.059
515010351 0003059249	EXTINGUIDOR DE 4.5 KGS.	2.059
515010351 0003059250	EXTINGUIDOR DE 4.5 KGS.	2.059
515010351 0003059251	EXTINGUIDOR DE 4.5 KGS.	2.059
515010351 0003059252	EXTINGUIDOR DE 4.5 KGS.	2.059
515010351 0003059253	EXTINGUIDOR DE 4.50 KGS.	2.059
515010351 0003059303	CARRO PARA TRASPORTAR LIBROS METALICO TUBULAR CON RUEDAS COLOR GRIS	2.070
515010351 0003059304	CARRO PARA TRASPORTAR LIBROS METALICO TUBULAR CON RUEDAS COLOR GRIS	2.070
515010351 0003059305	CARRO PARA TRASPORTAR LIBROS METALICO TUBULAR CON RUEDAS COLOR GRIS	2.070
515010351 0003059306	CARRO PARA TRASPORTAR LIBROS METALICO TUBULAR CON RUEDAS COLOR GRIS	2.070
515010351 0003059307	CARRO PARA TRASPORTAR LIBROS METALICO TUBULAR CON RUEDAS COLOR GRIS	2.070
515010351 0003059361	EXTINGUIDOR 2 1/2 GALONES DE AGUA (9 LTS) EN ACERO INOXIDABLE AUTORRECARGABLES	2.090
515010351 0003059362	EXTINGUIDOR 2 1/2 GALONES DE AGUA (9 LTS) EN ACERO INOXIDABLE AUTORRECARGABLES	2.090
515010351 0003059363	EXTINGUIDOR 2 1/2 GALONES DE AGUA (9 LTS) EN ACERO INOXIDABLE AUTORRECARGABLES	2.090
515010351 0003059364	EXTINGUIDOR 2 1/2 GALONES DE AGUA (9 LTS) EN ACERO INOXIDABLE AUTORRECARGABLES	2.090
515010351 0003059365	EXTINGUIDOR 2 1/2 GALONES DE AGUA (9 LTS) EN ACERO INOXIDABLE AUTORRECARGABLES	2.090
515010351 0003059366	EXTINGUIDOR 2 1/2 GALONES DE AGUA (9 LTS) EN ACERO INOXIDABLE AUTORRECARGABLES	2.090
515010351 0003059367	EXTINGUIDOR 2 1/2 GALONES DE AGUA (9 LTS) EN ACERO INOXIDABLE AUTORRECARGABLES	2.090
515010351 0003059368	EXTINGUIDOR 2 1/2 GALONES DE AGUA (9 LTS) EN ACERO INOXIDABLE AUTORRECARGABLES	2.090
515010351 0003059369	EXTINGUIDOR 2 1/2 GALONES DE AGUA (9 LTS) EN ACERO INOXIDABLE AUTORRECARGABLES	2.090
515010351 0003059370	EXTINGUIDOR 2 1/2 GALONES DE AGUA (9 LTS) EN ACERO INOXIDABLE AUTORRECARGABLES	2.090
515010351 0003059371	EXTINGUIDOR 2 1/2 GALONES DE AGUA (9 LTS) EN ACERO INOXIDABLE AUTORRECARGABLES	2.090
515010351 0003059372	EXTINGUIDOR 2 1/2 GALONES DE AGUA (9 LTS) EN ACERO INOXIDABLE AUTORRECARGABLES	2.090
515010351 0003059373	EXTINGUIDOR 2 1/2 GALONES DE AGUA (9 LTS) EN ACERO INOXIDABLE AUTORRECARGABLES	2.090
515010351 0003059455	EXTINTOR 4.5KG DE CO2	2.059
515010351 0003059456	EXTINTOR 4.5KG DE CO2	2.059
515010351 0003059494	EXTINGUIDOR CAP. 2.3 KG. DE CO2	2.145
515010351 0003059495	EXTINGUIDOR CAP. 2.3 KG. DE CO2	2.145

GOBIERNO DEL ESTADO DE AGUASCALIENTES
SECRETARÍA DE FINANZAS
BIENES MUEBLES
AL 31 DE DICIEMBRE DE 2019
(PESOS)

CÓDIGO	DESCRIPCIÓN DEL BIEN MUEBLE	VALOR EN LIBROS
515010351 0003059574	FRIGOBAR	2.184
515010351 0003059645	DVD PLAYER	2.203
515010351 0003060064	JUEGO DE CAJA ACUSTICA (BOCINAS)	2.272
515010351 0003060065	JUEGO DE CAJA ACUSTICA (BOCINAS)	2.272
515010351 0003060100	TRUTURADORA, DESTRUCTORA DE PAPEL	2.299
515010351 0003060128	DESTRUCTORA DE PAPEL	2.319
515010351 0003060129	DESTRUCTORA DE PAPEL	2.319
515010351 0003060205	HORNO DE MICROONDAS	2.352
515010351 0003061014	BASTON A PLOMAR DE 2.6M	2.617
515010351 0003061087	PANTALLA DE 19" FHD	2.659
515010351 0003061088	PANTALLA DE 19" FHD	2.659
515010351 0003061143	FRIGOBAR	2.669
515010351 0003061188	FRIGOBAR	2.685
515010351 0003061654	VITRINA DE 2.99*1.00 MTS. CON CRISTAL CLARO PUERTAS CORREDIZAS CON RODAJAS	2.864
515010351 0003061728	BASTON A PLOMAR DE 2.6M	2.895
515010351 0003062036	EXTINGUIDOR DE FUEGO CAP. 4.5 KG. DECO2	3.074
515010351 0003062096	EXTRACTOR DE AIRE EN IDF'S	3.100
515010351 0003062097	EXTRACTOR DE AIRE EN IDF'S	3.100
515010351 0003062229	BASTON DE APLANAR DE 3.60 MTS	3.200
515010351 0003062230	BASTON DE APLANAR DE 3.6 MTS.	3.200
515010351 0003062358	LECTOR BIOMETRICO	3.284
515010351 0003062613	TELEVISOR DE 29" PANTALLA PLANA	3.409
515010351 0003062729	CARRO PARA TRANSPORTAR LIBROS	3.499
515010351 0003062731	CARRO PARA TRANSPORTAR LIBROS	3.499
515010351 0003063231	TOMATURNO 3 DIGITOS 2 PIEZAS. CADA UNO INCLUYE: DISPLAY COLOR NEGRO, BOTONERA BEIGE Y EXPENDEDOR ROJO	3.932
515010351 0003063232	TOMATURNO 3 DIGITOS 2 PIEZAS. CADA UNO INCLUYE: DISPLAY COLOR NEGRO, BOTONERA BEIGE Y EXPENDEDOR ROJO	3.932
515010351 0003063233	TOMATURNO 3 DIGITOS 2 PIEZAS. CADA UNO INCLUYE: DISPLAY COLOR NEGRO, BOTONERA BEIGE Y EXPENDEDOR ROJO	3.932
515010351 0003063234	TOMATURNO 3 DIGITOS 2 PIEZAS. CADA UNO INCLUYE: DISPLAY COLOR NEGRO, BOTONERA BEIGE Y EXPENDEDOR ROJO	3.932
515010351 0003063235	TOMATURNO 3 DIGITOS 2 PIEZAS. CADA UNO INCLUYE: DISPLAY COLOR NEGRO, BOTONERA BEIGE Y EXPENDEDOR ROJO	3.932
515010351 0003063252	KIT TOMATURNO (PATALLA, EXPEDIDOR DE BOLETOS Y BOTON)	3.950
515010351 0003063253	KIT TOMATURNO (PATALLA, EXPEDIDOR DE BOLETOS Y BOTON)	3.950
515010351 0003063488	EXTRACTOR DE AIRE AXIAL PARA 127 VOLTS	4.071
515010351 0003063493	CARRO DOLLY CON RUEDAS CUBIERTAS EN ACERO BASE EN	4.085
515010351 0003063494	CARRO DOLLY CON RUEDAS CUBIERTAS EN	4.085
515010351 0003063746	DESTRUCTORA DE PAPEL	4.215
515010351 0003063776	CONGELADOR HORIZONTAL CON 5 PIES	4.275
515010351 0003063888	SISTEMA DE CONTROL DE ACCESO CONSTA DE DOS BOTONES PARA ABRIR 2 PUERTAS	4.339
515010351 0003064099	EQUIPO DE CONTROL DE ACCESO	4.500
515010351 0003064210	TANQUE DE AIRE CON VALVULA C/AMARILLO	4.626
515010351 0003064212	TANQUE DE AIRE CON VALVULA C/AMARILLO	4.626

GOBIERNO DEL ESTADO DE AGUASCALIENTES
SECRETARÍA DE FINANZAS
BIENES MUEBLES
AL 31 DE DICIEMBRE DE 2019
(PESOS)

CÓDIGO	DESCRIPCIÓN DEL BIEN MUEBLE	VALOR EN LIBROS
515010351 0003064362	TRAVELER LOW PROFILE (MALETIN)	4.823
515010351 0003064368	KIT DE 4 BOCINAS EMPOTRABLE DE 2 VIAS	4.832
515010351 0003064369	KIT DE 6 BOCINAS EMPOTRABLE DE 2 VIAS	4.832
515010351 0003064371	CARRO DE SERVICIO PARA MOVER LIBROS METALICOS .50*.95*1.65 CM CON RUEDAS	4.841
515010351 0003064380	CANASTILLA (CAMILLA) DE RESCATE FABRICADA EN POLIETILANO	4.850
515010351 0003064711	TELEVISION LED HD 32" PANTALLA PLANA	4.999
515010351 0003064712	TELEVISION LED HD 32" PANTALLA PLANA SE LE COMPRO UN SOPORTE PARA TV	4.999
515010351 0003064904	TELEVISOR PANTALLA DE 32" HD	5.156
515010351 0003064905	TELEVISOR PANTALLA DE 32" HD	5.156
515010351 0003064957	VIDEOPROYECTOR	5.210
515010351 0003064958	VIDEOPROYECTOR	5.210
515010351 0003064959	VIDEOPROYECTOR	5.210
515010351 0003064960	VIDEOPROYECTOR	5.210
515010351 0003064961	VIDEOPROYECTOR	5.210
515010351 0003064962	VIDEOPROYECTOR	5.210
515010351 0003064963	VIDEOPROYECTOR	5.210
515010351 0003064964	VIDEOPROYECTOR	5.210
515010351 0003064965	VIDEOPROYECTOR	5.210
515010351 0003064966	VIDEOPROYECTOR	5.210
515010351 0003064967	VIDEOPROYECTOR	5.210
515010351 0003064968	VIDEOPROYECTOR	5.210
515010351 0003064969	VIDEOPROYECTOR	5.210
515010351 0003064970	VIDEOPROYECTOR	5.210
515010351 0003064971	VIDEOPROYECTOR	5.210
515010351 0003064972	VIDEOPROYECTOR	5.210
515010351 0003064973	VIDEOPROYECTOR	5.210
515010351 0003064974	VIDEOPROYECTOR	5.210
515010351 0003065512	ALARMA PARA AC CESO DE ESTACIONAMIENTO	5.812
515010351 0003065830	TERMOSTATO CON ACCESO A WIFI	6.136
515010351 0003065831	TERMOSTATO CON ACCESO A WIFI	6.136
515010351 0003065832	TERMOSTATO CON ACCESO A WIFI	6.136
515010351 0003065833	TERMOSTATO CON ACCESO A WIFI	6.136
515010351 0003065834	TERMOSTATO CON ACCESO A WIFI	6.136
515010351 0003065868	EXTRACTOR DE AIRE TIPO TURBINA	6.200
515010351 0003065918	EXTRACTOR CENTRIFUGO DE 1000 PCM A 127 VOLTS	6.325
515010351 0003066006	RELOJ CHECADOR - TECHADOR DE DOCUMENTOS	6.546
515010351 0003066072	CONTROL DE ACCESO (LECTOR BIOMETRICO CON TECLADO Y LECTOR DE PROXIMIDAD) INCLUYE CONTRA CHAPA	6.715
515010351 0003066310	MEDIDOR MULTIPARAMETRICO PARA PISCICULTURA	7.189
515010351 0003066611	ESTATUILLA DE FIBRA DE VIDRIO CALAVERA CON SOMBRERO HOZ	7.733
515010351 0003066612	ESTATUILLA DE FIBRA DE VIDRIO CALAVERA CON VESTIMENTA GRIS CON DETALLES PLATEADOS	7.733
515010351 0003066619	COPIADORA	7.750
515010351 0003066915	SISTEMA PARA CONTROL DE ACCESO SEGURO QUE CONSTA DE: LECTOR DE PROXIMIDAD, CHAPA ELECTROMAGNETICA, BOTON DE LIBERACION Y FUENTE DE PODER.	7.850

GOBIERNO DEL ESTADO DE AGUASCALIENTES
SECRETARÍA DE FINANZAS
BIENES MUEBLES
AL 31 DE DICIEMBRE DE 2019
(PESOS)

CÓDIGO	DESCRIPCIÓN DEL BIEN MUEBLE	VALOR EN LIBROS
515010351 0003067004	ESTATUILLA DE FIBRA DE VIDRIO CALAVERA CON SOMBRERO Y CHAL	7.980
515010351 0003067015	ESTATUILLA DE FIBRA DE VIDRIO CALAVERA CON SOMBRERO Y TRAJE	8.004
515010351 0003067020	CONGELADOR TAPA DE COFRE 15"	8.004
515010351 0003067075	ESTATUILLA DE FIBRA DE VIDRIO CALAVERA CON DE LOS BUENOS VELADORES BORRACHOS	8.100
515010351 0003067076	ESTATUILLA DE FIBRA DE VIDRIO CALAVERA CON DE LOS BUENOS VELADORES BORRACHOS	8.100
515010351 0003067229	PLACA BALISTICA NIVEL III	8.383
515010351 0003067233	PLACA BALISTICA NIVEL III	8.383
515010351 0003067379	ESTATUILLA DE FIBRA DE VIDRIO CALAVERA CON MOÑO Y FALDA	8.651
515010351 0003067382	ESTATUILLA DE FIBRA DE VIDRIO CALAVERA CON FALDA	8.655
515010351 0003067503	SISTEMA DE SEGURIDAD DE ACCESO CONSTA DE: TECLADO DE 50 CODIGOS, CONTRACHAPA DE USO RUDO, CIERRA PUERTA HOJA ABATIBLE, BOTON USO RUDO Y FUENTE PODER 12 VDC. 1.2 AMPERES	8.738
515010351 0003067540	COPIADORA	8.850
515010351 0003067542	FOTOCOPIADORA	8.850
515010351 0003067548	ESTATUILLA DE FIBRA DE VIDRIO CALAVERA CON BIGOTE SOMBRERO RIFLE Y BOTELLA	8.863
515010351 0003067550	ESTATUILLA DE FIBRA DE VIDRIO CALAVERA CON SOMBRERO DE COPA CON ABRIGO	8.897
515010351 0003067587	DESTRUCTORA DE DOCUMENTOS	8.970
515010351 0003067597	ARADO DE 5 CINCELES COLOR ROJO	9.000
515010351 0003067793	CALAVERA EL CATRIN ELABORADA FIBRA DE VIDRIO CON SOMBRERO BOMBIN Y PURO	9.227
515010351 0003067999	COPIADORA	9.500
515010351 0003068107	ESTATUILLA DE FIBRA DE VIDRIO CALAVERA CON REBOSO Y VESTIDO	9.667
515010351 0003068137	ESTATUILLA DE FIBRA DE VIDRIO CALAVERA CON FERRUJO Y SU AMOR	9.742
515010351 0003068224	ESTATUILLA DE FIBRA DE VIDRIO CALAVERA CON BIGOTE SOMBRERO RIFLE	9.854
515010351 00030689091	SISTEMA DE ALARMA CONTA DE: 5 SIRENA DE 30 WATTS 2 ESTACIONES MANUALES 2 FUENTE DEPODER	10.753
515010351 0003069376	VIDEO PROYECTOR	11.014
515010351 0003069511	VIDEO PROYECTOR	11.347
515010351 0003069602	VIDEOPROYECTORPOWER LITE X 24+	11.536
515010351 0003069639	COPIADORA	11.600
515010351 0003069807	TANQUE ESTACIONARIO HORIZONTAL DE 2000 LTS. ENACERO INOXIDABLE 304 CAL.14	11.800
515010351 0003069855	COPIADORA	11.948
515010351 0003069886	ESTUFA DE 4 QUEMADORES, HORNO Y PLANCHA	11.999
515010351 0003069902	FOTOCOPIADORA	12.075
515010351 0003069932	CONTROL	12.177
515010351 0003069933	CONTROL DE ILUMINACION	12.177
515010351 0003070206	RELOJ CHECADOR DE ASISTENCIA (HUELL DIGITAL)	12.535
515010351 0003070335	VIDEO PROYECTOR, INCLUYE: MODULO INALAMBRICO USB, MARCA, NEC, MOD NP0SLM S/N2Y141100377 Y CONTROL REMOTO MARCA NEC S/M S/S	12.703
515010351 0003070380	PANTALLA LED DE 42 " CON SMART	12.960
515010351 0003070381	PANTALLA LED TV FULL DE 42" CON SMART	12.960
515010351 0003070770	FOTOCOPIADORA	13.804
515010351 0003070864	COPIADORA	13.999
515010351 0003071088	EQUIPO DE RESPIRACION COMPLETO CON ARNES, TANQUE, MASCARILLA Y ESTUCHE	14.358
515010351 0003071089	EQUIPO DE RESPIRACION COMPLETO CON ARNES, TANQUE, MASCARILLA Y ESTUCHE	14.358
515010351 0003071090	EQUIPO DE RESPIRACION COMPLETO CON ARNES, TANQUE, MASCARILLA Y ESTUCHE	14.358
515010351 0003071091	EQUIPO DE RESPIRACION COMPLETO CON ARNES, TANQUE, MASCARILLA Y ESTUCHE	14.358

GOBIERNO DEL ESTADO DE AGUASCALIENTES
SECRETARÍA DE FINANZAS
BIENES MUEBLES
AL 31 DE DICIEMBRE DE 2019
(PESOS)

CÓDIGO	DESCRIPCIÓN DEL BIEN MUEBLE	VALOR EN LIBROS
515010351 0003071123	COPIADORA DIGITAL	14.413
515010351 0003071914	RELOJ CHECADOR CON LECTOR DE HUELLAS	16.130
515010351 0003072107	KIT TOMATURNO	16.710
515010351 0003072149	ARADO CON REVERSION MANUAL Y 3 DISCOS METALICO	16.940
515010351 0003072164	FOTOCOPIADORA	17.000
515010351 0003072166	COPIADORA	17.000
515010351 0003072332	VIDEO PROYECTOR	17.538
515010351 0003072401	SITEMA DE CONTROL DE ACCESO CONSTA DE : -PUERTA MODELO PXL250P -LECTURA DE PROXIMIDAD MODELO ME5000BX -CHAPA ELECTRICA P/ PUERTA MOD. MM1300 -MONTAJE TIPO Z P/ ELECTRO IMAN MOD. 23262 -CIERRA PUERTA P/ HOJA ABATIBLE MOD. 5241LO BOTON USO RUDO P/ LIBERAR.	17.758
515010351 0003072631	VIDEO PROYECTOR	18.505
515010351 0003072930	VIDEOPROYECTOR	19.888
515010351 0003072942	HORNO DE BARRO CON BASE METALICA	19.952
515010351 0003073036	MAQUINA GUILLOTINA PARA CORTE DE PLACAS	20.359
515010351 0003073045	COPIADORA	20.445
515010351 0003073337	CARGADOR SENCILLO DE PARED NIVEL 2	20.600
515010351 0003073338	CARGADOR SENCILLO DE PARED NIVEL 2	20.600
515010351 0003073339	CARGADOR SENCILLO DE PARED NIVEL 2	20.600
515010351 0003073340	CARGADOR SENCILLO DE PARED NIVEL 2	20.600
515010351 0003073341	CARGADOR SENCILLO DE PARED NIVEL 2	20.600
515010351 0003073342	CARGADOR SENCILLO DE PARED NIVEL 2	20.600
515010351 0003073343	CARGADOR SENCILLO DE PARED NIVEL 2	20.600
515010351 0003073344	CARGADOR SENCILLO DE PARED NIVEL 2	20.600
515010351 0003073345	CARGADOR SENCILLO DE PARED NIVEL 2	20.600
515010351 0003073346	CARGADOR SENCILLO DE PARED NIVEL 2	20.600
515010351 0003073347	CARGADOR SENCILLO DE PARED NIVEL 2	20.600
515010351 0003073348	CARGADOR SENCILLO DE PARED NIVEL 2	20.600
515010351 0003073349	CARGADOR SENCILLO DE PARED NIVEL 2	20.600
515010351 0003073350	CARGADOR SENCILLO DE PARED NIVEL 2	20.600
515010351 0003073351	CARGADOR SENCILLO DE PARED NIVEL 2	20.600
515010351 0003073352	CARGADOR SENCILLO DE PARED NIVEL 2	20.600
515010351 0003073353	CARGADOR SENCILLO DE PARED NIVEL 2	20.600
515010351 0003073354	CARGADOR SENCILLO DE PARED NIVEL 2	20.600
515010351 0003073355	CARGADOR SENCILLO DE PARED NIVEL 2	20.600
515010351 0003073356	CARGADOR SENCILLO DE PARED NIVEL 2	20.600
515010351 0003073357	CARGADOR SENCILLO DE PARED NIVEL 2	20.600
515010351 0003073358	CARGADOR SENCILLO DE PARED NIVEL 2	20.600
515010351 0003073359	CARGADOR SENCILLO DE PARED NIVEL 2	20.600
515010351 0003073360	CARGADOR SENCILLO DE PARED NIVEL 2	20.600
515010351 0003073361	CARGADOR SENCILLO DE PARED NIVEL 2	20.600
515010351 0003073362	CARGADOR SENCILLO DE PARED NIVEL 2	20.600
515010351 0003073363	CARGADOR SENCILLO DE PARED NIVEL 2	20.600
515010351 0003073364	CARGADOR SENCILLO DE PARED NIVEL 2	20.600
515010351 0003073365	CARGADOR SENCILLO DE PARED NIVEL 2	20.600

GOBIERNO DEL ESTADO DE AGUASCALIENTES
SECRETARÍA DE FINANZAS
BIENES MUEBLES
AL 31 DE DICIEMBRE DE 2019
(PESOS)

CÓDIGO	DESCRIPCIÓN DEL BIEN MUEBLE	VALOR EN LIBROS
515010351 0003073366	CARGADOR SENCILLO DE PARED NIVEL 2	20.600
515010351 0003073367	CARGADOR SENCILLO DE PARED NIVEL 2	20.600
515010351 0003073368	CARGADOR SENCILLO DE PARED NIVEL 2	20.600
515010351 0003073369	CARGADOR SENCILLO DE PARED NIVEL 2	20.600
515010351 0003073370	CARGADOR SENCILLO DE PARED NIVEL 2	20.600
515010351 0003073371	CARGADOR SENCILLO DE PARED NIVEL 2	20.600
515010351 0003073372	CARGADOR SENCILLO DE PARED NIVEL 2	20.600
515010351 0003073373	CARGADOR SENCILLO DE PARED NIVEL 2	20.600
515010351 0003073374	CARGADOR SENCILLO DE PARED NIVEL 2	20.600
515010351 0003073375	CARGADOR SENCILLO DE PARED NIVEL 2	20.600
515010351 0003073376	CARGADOR SENCILLO DE PARED NIVEL 2	20.600
515010351 0003073377	CARGADOR SENCILLO DE PARED NIVEL 2	20.600
515010351 0003073378	CARGADOR SENCILLO DE PARED NIVEL 2	20.600
515010351 0003073379	CARGADOR SENCILLO DE PARED NIVEL 2	20.600
515010351 0003073380	CARGADOR SENCILLO DE PARED NIVEL 2	20.600
515010351 0003073381	CARGADOR SENCILLO DE PARED NIVEL 2	20.600
515010351 0003073382	CARGADOR SENCILLO DE PARED NIVEL 2	20.600
515010351 0003073383	CARGADOR SENCILLO DE PARED NIVEL 2	20.600
515010351 0003073384	CARGADOR SENCILLO DE PARED NIVEL 2	20.600
515010351 0003073385	CARGADOR SENCILLO DE PARED NIVEL 2	20.600
515010351 0003073386	CARGADOR SENCILLO DE PARED NIVEL 2	20.600
515010351 0003073647	ESTATUILLA DE FIBRA DE VIDRIO CALAVERA CON SOMBRERO BOMBIN PURO	21.823
515010351 0003073860	VIDEOPROYECTOR MULTIMEDIA	24.371
515010351 0003074866	FOTOCOPIADORA	29.928
515010351 0003074867	FOTOCOPIADORA	29.928
515010351 0003074868	FOTOCOPIADORA	29.928
515010351 0003074869	FOTOCOPIADORA	29.928
515010351 0003074870	FOTOCOPIADORA	29.928
515010351 0003074871	FOTOCOPIADORA	29.928
515010351 0003074907	TRACTOR PODADOR	31.050
515010351 0003075120	ESCALADORA	35.821
515010351 0003075121	ESCALADORA	35.821
515010351 0003075122	ESCALADORA	35.821
515010351 0003075123	ESCALADORA	35.821
515010351 0003075124	ESCALADORA	35.821
515010351 0003075125	ESCALADORA	35.821
515010351 0003075126	ESCALADORA	35.821
515010351 0003075127	ESCALADORA	35.821
515010351 0003075128	ESCALADORA	35.821
515010351 0003075129	ESCALADORA	35.821
515010351 0003075133	BRINCOLIN ESPECIAL REPLICA DEL CERRO DEL MUERTO (CONSTA DE : LONA DE 20X20, ROTULACIÓN DIGITAL, EQ. ELECTRICO ,MOTORES ELECTRECOS DE 1HR (CONSTA DE 3 MOTORES), ACCESORIOS, BOLSA DE LONA PARA GUARDAR Y TRANSPORTAR EL INFLABE	36.308
515010351 0003075139	TRACTOR PODADOR DE PASTO CON MOTOR KOHLER DE 23 H.P.	36.600

GOBIERNO DEL ESTADO DE AGUASCALIENTES
SECRETARÍA DE FINANZAS
BIENES MUEBLES
AL 31 DE DICIEMBRE DE 2019
(PESOS)

CÓDIGO	DESCRIPCIÓN DEL BIEN MUEBLE	VALOR EN LIBROS
515010351 0003075355	SISTEMA DE CONTROL	46.365
515010351 0003075356	SISTEMA DE CONTROL	46.365
515010351 0003075397	COPIADORA DIGITAL	50.485
515010351 0003075444	GRABADOR DIGITAL (PARA SISTEMA DE CIRCUITO CERRADO)	53.360
515010351 0003075559	CAMINADORA	58.693
515010351 0003075560	CAMINADORA	58.693
515010351 0003075561	CAMINADORA	58.693
515010351 0003075562	CAMINADORA	58.693
515010351 0003075563	CAMINADORA	58.693
515010351 0003075564	CAMINADORA	58.693
515010351 0003075565	CAMINADORA	58.693
515010351 0003075566	CAMINADORA	58.693
515010351 0003075567	CAMINADORA	58.693
515010351 0003075568	CAMINADORA	58.693
515010351 0003075577	ESTACION TOTAL	59.777
515010351 0003075578	ESTACION TOTAL	59.777
515010351 0003075581	GRABADORA DIGITAL DE 8 CANALES	59.995
515010351 0003075612	PROYECTOR MULTIMEDIA	63.763
515010351 0003075617	PROYECTOR MULTIMEDIA	65.347
515010351 0003075780	FOTOCOPIADORA	82.415
515010351 0003075950	ESTUCHE CON ESTACION TOTAL INCLUYE 14 ACCESORIOS INCLUYE CINTA METRICA DE 50 MTS	159.888
515010351 0003075951	ESTUCHE CON ESTACION TOTAL INCLUYE 14 ACCESORIOS INCLUYE CINTA METRICA DE 50 MTS	159.888
515010351 0003075988	TRACTOR No. DE MOTOR NEO83258	215.000
515010351 0003076023	TRACTOR No. DE MOTOR SC8B09B654748J	248.650
515010351 0003076379	TRACTOR CONSTRUCTOR	1
515010351 0003090472	FOTOCOPIADORA	10.200
515010351 0003090675	MODULO DE RESEPCION	5.002
515010351 0003090676	ESCRITORIO SECRETARIAL	2.141
515010351 0003090677	ESCRITORIO SECRETARIAL	2.141
515010351 0003090678	ESCRITORIO SECRETARIAL	2.141
515010351 0003090679	SILLA FIJA	380
515010351 0003090680	SILLA FIJA	380
515010351 0003090681	SILLA FIJA	380
515010351 0003090682	SILLA FIJA	380
515010351 0003090683	SILLA FIJA	380
515010351 0003090684	SILLA FIJA	380
515010351 0003090685	SILLA FIJA	380
515010351 0003090686	SILLA FIJA	380
515010351 0003090687	SILLA FIJA	380
515010351 0003090688	SILLA FIJA	380
515010351 0003090689	SILLA FIJA	380
515010351 0003090690	SILLA FIJA	380
515010351 0003090691	SILLA FIJA	380

GOBIERNO DEL ESTADO DE AGUASCALIENTES
SECRETARÍA DE FINANZAS
BIENES MUEBLES
AL 31 DE DICIEMBRE DE 2019
(PESOS)

CÓDIGO	DESCRIPCIÓN DEL BIEN MUEBLE	VALOR EN LIBROS
515010351 0003090692	SILLA FIJA	380
515010351 0003090693	SILLA FIJA	380
515010351 0003090694	SILLA FIJA	380
515010351 0003090695	SILLA FIJA	380
515010351 0003090696	SILLA FIJA	380
515010351 0003090697	SILLA FIJA	380
515010351 0003090698	SILLA FIJA	380
515010351 0003091279	ENGARGOLADORA PARA ARILLO METALICO	2.069
515010351 0003091280	GUILLOTINA	972
515010351 0003091400	PERFORADORA DOBLE DE PODER PAR TRABAJO PESADO	3.365
515010351 0003091469	GLUCOMETRO ACCU-CHEK	1.002
515010351 0003091470	BAUMANOMETRO	396
515010351 0003091473	DIVAN DE GABINETE ESMALTE GRIS FORRO AZUL	5.070
515010351 0003091474	BANCO GIRATORIO	347
515010351 0003091475	GABINETE DOBLE ESMALTE BLANCO MICHEL	2.813
515010351 0003091476	ESTETOSCOPIO	323
515010351 0003091477	SILLA DE RUEDAS	3.075
515010351 0003091541	NO-BREAK	1.566
515010351 0003092527	CAUTIN	3.459
515010351 0003092529	EQUIPO DE AIRE ACONDICIONADO	6.570
515010351 0003092532	CARGADOR DE BATERÍAS	2.552
515010351 0003092536	MOTOR DE ESMERIL	2.680
515010351 0003092537	PROBADOR DE BATERÍAS	1.821
515010351 0003092538	DISCO DURO	1.840
515010351 0003092541	TRITURADOR DE PAPEL	899
515010351 0003092543	CAUTÍN	603
515010351 0003092648	SOLDADOR	4.002
515010351 0003092996	TOLDO	4.999
515010351 0003092997	TOLDO	4.999
515010351 0003092998	TOLDO	4.999
515010351 0003092999	TOLDO	4.999
515010351 0003094001	PANOPTIC OPHTHALMOSCOPE	13.888
515010351 0003094002	MANGO RECARGABLE	3.662
515010351 0003094300	GRABADORA DIGITAL DE VOZ	1.276
515010351 0003094301	GRABADORA DIGITAL DE VOZ	1.276
515010351 0003094302	GRABADORA DIGITAL DE VOZ	1.276
515010351 0003105055	GPS R8S INCLUYE: RADIO TDL 450H, AJUSTE PARA LATIGO WHIP, ANTENA DE METAL 1/4 FASE DE 6", DISCO SOPORTE, RADIO ANTENA LATIGO CON CABLE CONECTOR BNC, KIT LLAVE ALLEN, EMPAQUE Y 2 OPRESORES, ANTENA MOVIL CON ENTRADA PARA ANTENA UHF, EXTENCION 0.200M, TSC3 C	1
515010351 0003105056	NOBREAK	1
515010351 0003105057	MONITOR MARCA ACER	1
515010351 0003105058	CPU MARCA DELL	1
515010351 0003105059	ESCRITORIO PUNTA DE BALA CON LATERAL, PORTATECLADO, 1 CAJON Y 1 GAVETA	1
515010351 0003105060	BOCINAS PARA COMPUTADORA	1

GOBIERNO DEL ESTADO DE AGUASCALIENTES
SECRETARÍA DE FINANZAS
BIENES MUEBLES
AL 31 DE DICIEMBRE DE 2019
(PESOS)

CÓDIGO	DESCRIPCIÓN DEL BIEN MUEBLE	VALOR EN LIBROS
515010351 0003105061	ANAQUEL METALICO DE 7 CHAROLAS	1
515010351 0003105062	ANAQUEL METALICO DE 5 CHAROLAS	1
515010351 0003105063	ANAQUEL METALICO DE 5 CHAROLAS	1
515010351 0003105064	ANAQUEL METALICO DE 5 CHAROLAS	1
515010351 0003105065	ANAQUEL METALICO DE 5 CHAROLAS	1
515010351 0003105066	ANAQUEL METALICO DE 5 CHAROLAS	1
515010351 0003105067	ANAQUEL METALICO DE 5 CHAROLAS	1
515010351 0003105068	ARCHIVERO DE MADERA 4 GAVETAS	1
515010351 0003105069	ARCHIVERO METALICO DE 4 GAVETAS	1
515010351 0003105070	ARCHIVERO METALICO DE 4 GAVETAS	1
515010351 0003105071	ARCHIVERO METALICO DE 3 GAVETAS	1
515010351 0003105072	FOTOCOPIADORA	1
515010351 0003105073	ESCALERA DE ALUMINIO DE 4 PELDAÑOS	1
515010351 0003105074	SILLA PLEGABLE	1
515010351 0003105075	EXTINTOR DE 6 KG	1
515010351 0003105076	PROYECTOR	1
515010351 0003105077	PROYECTOR	1
515010351 0003105078	PROYECTOR	1
515010351 0003105079	PROYECTOR	1
515010351 0003105080	PROYECTOR	1
515010351 0003105081	LAPTOP MARCA HP	1
515010351 0003105082	LAPTOP MARCA HP	1
515010351 0003105083	BOCINAS PARA COMPUTADORA	1
515010351 0003105084	BOCINAS PARA COMPUTADORA	1
515010351 0003105085	BOCINAS PARA COMPUTADORA	1
515010351 0003105086	BOCINAS PARA COMPUTADORA	1
515010351 0003105087	BOCINAS PARA COMPUTADORA	1
515010351 0003105088	BOCINAS PARA COMPUTADORA	1
515010351 0003105089	BOCINAS PARA COMPUTADORA	1
515010351 0003105090	CAMRA DIGITAL	1
515010351 0003105091	CAMRA DIGITAL	1
515010351 0003105092	CAMRA DIGITAL	1
515010351 0003105093	CAMRA DIGITAL	1
515010351 0003105094	CAMRA DIGITAL	1
515010351 0003105095	CAMRA DIGITAL	1
515010351 0003105096	LAPTOP MARCA HP	1
515010351 0003105097	LAPTOP MARCA DELL	1
515010351 0003105098	LAPTOP MARCA DELL	1
515010351 0003105099	LAPTOP MARCA DELL	1
515010351 0003105100	LAPTOP MARCA DELL	1
515010351 0003105101	LAPTOP MARCA DELL	1
515010351 0003105102	LAPTOP MARCA DELL	1
515010351 0003105103	EQUIPO DE COMPUTO CON CPU INTEGRADO	1

GOBIERNO DEL ESTADO DE AGUASCALIENTES
SECRETARÍA DE FINANZAS
BIENES MUEBLES
AL 31 DE DICIEMBRE DE 2019
(PESOS)

CÓDIGO	DESCRIPCIÓN DEL BIEN MUEBLE	VALOR EN LIBROS
515010351 0003105104	BAFLE CON MICROFONO INTEGRADO	1
515010351 0003105105	BAFLE CON MICROFONO INTEGRADO	1
515010351 0003105106	BAFLE CON MICROFONO INTEGRADO	1
515010351 0003105107	BAFLE CON MICROFONO INTEGRADO	1
515010351 0003105108	BAFLE CON MICROFONO INTEGRADO	1
515010351 0003105109	BAFLE CON MICROFONO INTEGRADO	1
515010351 0003105110	BAFLE CON MICROFONO INTEGRADO	1
515010351 0003105111	IMPRESORA	1
515010351 0003105112	MULTIFUNCIONAL MARCA HP	1
515010351 0003105113	MULTIFUNCIONAL MARCA HP	1
515010351 0003105114	PANTALLA DE PROYECCIÓN CON TRIPIE	1
515010351 0003105115	PANTALLA DE PROYECCIÓN CON TRIPIE	1
515010351 0003105116	PANTALLA DE PROYECCIÓN CON TRIPIE	1
515010351 0003105117	PANTALLA DE PROYECCIÓN CON TRIPIE	1
515010351 0003105118	SILLA PLEGABLE	1
515010351 0003105119	SILLA PLEGABLE	1
515010351 0003105120	SILLA PLEGABLE	1
515010351 0003105121	SILLA PLEGABLE	1
515010351 0003105122	SILLA PLEGABLE	1
515010351 0003105123	SILLA PLEGABLE	1
515010351 0003105124	SILLA PLEGABLE	1
515010351 0003105125	SILLA PLEGABLE	1
515010351 0003105126	SILLA PLEGABLE	1
515010351 0003105127	SILLA PLEGABLE	1
515010351 0003105128	SILLA PLEGABLE	1
515010351 0003105129	SILLA PLEGABLE	1
515010351 0003105130	SILLA PLEGABLE	1
515010351 0003105131	SILLA PLEGABLE	1
515010351 0003105132	SILLA PLEGABLE	1
515010351 0003105133	SILLA PLEGABLE	1
515010351 0003105134	SILLA PLEGABLE	1
515010351 0003105135	SILLA PLEGABLE	1
515010351 0003105136	SILLA PLEGABLE	1
515010351 0003105137	SILLA PLEGABLE	1
515010351 0003105138	SILLA PLEGABLE	1
515010351 0003105139	SILLA PLEGABLE	1
515010351 0003105140	SILLA PLEGABLE	1
515010351 0003105141	SILLA PLEGABLE	1
515010351 0003105142	SILLA PLEGABLE	1
515010351 0003105143	SILLA PLEGABLE	1
515010351 0003105144	SILLA PLEGABLE	1
515010351 0003105145	SILLA PLEGABLE	1
515010351 0003105146	SILLA PLEGABLE	1

GOBIERNO DEL ESTADO DE AGUASCALIENTES
SECRETARÍA DE FINANZAS
BIENES MUEBLES
AL 31 DE DICIEMBRE DE 2019
(PESOS)

CÓDIGO	DESCRIPCIÓN DEL BIEN MUEBLE	VALOR EN LIBROS
515010351 0003105147	SILLA PLEGABLE	1
515010351 0003105148	SILLA PLEGABLE	1
515010351 0003105149	SILLA PLEGABLE	1
515010351 0003105150	SILLA PLEGABLE	1
515010351 0003105151	SILLA PLEGABLE	1
515010351 0003105152	SILLA PLEGABLE	1
515010351 0003105153	SILLA PLEGABLE	1
515010351 0003105154	SILLA PLEGABLE	1
515010351 0003105155	SILLA PLEGABLE	1
515010351 0003105156	SILLA PLEGABLE	1
515010351 0003105157	SILLA PLEGABLE	1
515010351 0003105158	SILLA PLEGABLE	1
515010351 0003105159	SILLA PLEGABLE	1
515010351 0003105160	SILLA PLEGABLE	1
515010351 0003105161	SILLA PLEGABLE	1
515010351 0003105162	SILLA PLEGABLE	1
515010351 0003105163	SILLA PLEGABLE	1
515010351 0003105164	SILLA PLEGABLE	1
515010351 0003105165	SILLA PLEGABLE	1
515010351 0003105166	SILLA PLEGABLE	1
515010351 0003105167	SILLA PLEGABLE	1
515010351 0003105168	SILLA PLEGABLE	1
515010351 0003105169	SILLA PLEGABLE	1
515010351 0003105170	SILLA PLEGABLE	1
515010351 0003105171	SILLA PLEGABLE	1
515010351 0003105172	SILLA PLEGABLE	1
515010351 0003105173	SILLA PLEGABLE	1
515010351 0003105174	SILLA PLEGABLE	1
515010351 0003105175	SILLA PLEGABLE	1
515010351 0003105176	SILLA PLEGABLE	1
515010351 0003105177	SILLA PLEGABLE	1
515010351 0003105178	SILLA PLEGABLE	1
515010351 0003105179	SILLA PLEGABLE	1
515010351 0003105180	SILLA PLEGABLE	1
515010351 0003105181	SILLA PLEGABLE	1
515010351 0003105182	SILLA PLEGABLE	1
515010351 0003105183	SILLA PLEGABLE	1
515010351 0003105184	SILLA PLEGABLE	1
515010351 0003105185	SILLA PLEGABLE	1
515010351 0003105186	SILLA PLEGABLE	1
515010351 0003105187	SILLA PLEGABLE	1
515010351 0003105188	SILLA PLEGABLE	1
515010351 0003105189	SILLA PLEGABLE	1

GOBIERNO DEL ESTADO DE AGUASCALIENTES
SECRETARÍA DE FINANZAS
BIENES MUEBLES
AL 31 DE DICIEMBRE DE 2019
(PESOS)

CÓDIGO	DESCRIPCIÓN DEL BIEN MUEBLE	VALOR EN LIBROS
515010351 0003105190	SILLA PLEGABLE	1
515010351 0003105191	SILLA PLEGABLE	1
515010351 0003105192	SILLA PLEGABLE	1
515010351 0003105193	SILLA PLEGABLE	1
515010351 0003105194	SILLA PLEGABLE	1
515010351 0003105195	SILLA PLEGABLE	1
515010351 0003105196	SILLA PLEGABLE	1
515010351 0003105197	SILLA PLEGABLE	1
515010351 0003105198	SILLA PLEGABLE	1
515010351 0003105199	SILLA PLEGABLE	1
515010351 0003105200	SILLA PLEGABLE	1
515010351 0003105201	SILLA PLEGABLE	1
515010351 0003105202	SILLA PLEGABLE	1
515010351 0003105203	SILLA PLEGABLE	1
515010351 0003105204	SILLA PLEGABLE	1
515010351 0003105205	SILLA PLEGABLE	1
515010351 0003105206	SILLA PLEGABLE	1
515010351 0003105207	SILLA PLEGABLE	1
515010351 0003105208	SILLA PLEGABLE	1
515010351 0003105209	SILLA PLEGABLE	1
515010351 0003105210	SILLA PLEGABLE	1
515010351 0003105211	SILLA PLEGABLE	1
515010351 0003105212	SILLA PLEGABLE	1
515010351 0003105213	SILLA PLEGABLE	1
515010351 0003105214	SILLA PLEGABLE	1
515010351 0003105215	SILLA PLEGABLE	1
515010351 0003105216	SILLA PLEGABLE	1
515010351 0003105217	SILLA PLEGABLE	1
515010351 0003105218	SILLA PLEGABLE	1
515010351 0003105219	SILLA PLEGABLE	1
515010351 0003105220	SILLA PLEGABLE	1
515010351 0003105221	SILLA PLEGABLE	1
515010351 0003105222	SILLA PLEGABLE	1
515010351 0003105223	SILLA PLEGABLE	1
515010351 0003105224	SILLA PLEGABLE	1
515010351 0003105225	SILLA PLEGABLE	1
515010351 0003105226	SILLA PLEGABLE	1
515010351 0003105227	SILLA PLEGABLE	1
515010351 0003105228	SILLA PLEGABLE	1
515010351 0003105229	SILLA PLEGABLE	1
515010351 0003105230	SILLA PLEGABLE	1
515010351 0003105231	SILLA PLEGABLE	1
515010351 0003105232	SILLA PLEGABLE	1

GOBIERNO DEL ESTADO DE AGUASCALIENTES
SECRETARÍA DE FINANZAS
BIENES MUEBLES
AL 31 DE DICIEMBRE DE 2019
(PESOS)

CÓDIGO	DESCRIPCIÓN DEL BIEN MUEBLE	VALOR EN LIBROS
515010351 0003105233	SILLA PLEGABLE	1
515010351 0003105234	SILLA PLEGABLE	1
515010351 0003105235	SILLA PLEGABLE	1
515010351 0003105236	SILLA PLEGABLE	1
515010351 0003105237	SILLA PLEGABLE	1
515010351 0003105238	ESCRITORIO DE MDF	1
515010351 0003105239	ARCHIVERO METALICO	1
515010351 0003105240	MESA PLAGABLE DE TRABAJO	1
515010351 0003105241	MESA PLAGABLE DE TRABAJO	1
515010351 0003105242	MESA PLAGABLE DE TRABAJO	1
515010351 0003105243	MESA PLAGABLE DE TRABAJO	1
515010351 0003105244	MESA PLAGABLE DE TRABAJO	1
515010351 0003105245	MESA PLAGABLE DE TRABAJO	1
515010351 0003105246	BAFLE	1
515010351 0003105247	ESCALERA DE ALUMINIO DE 7 PELDAÑOS	1
515010351 0003105248	ENFRIADOR DE AGUA	1
515010351 0003105249	EXTINTOR DE 6 KG	1
515010351 0003105250	ESCALERA DE 5 PELDAÑOS	1
515010351 0003105251	LOCKER DE 2 GAVETAS (PUERTAS)	1
515010351 0003105252	LOCKER DE 2 GAVETAS (PUERTAS)	1
515010351 0003105253	LOCKER DE 2 GAVETAS (PUERTAS)	1
515010351 0003105254	LOCKER DE 2 GAVETAS (PUERTAS)	1
515010351 0003105255	LOCKER DE 2 GAVETAS (PUERTAS)	1
515010351 0003105256	LOCKER DE 2 GAVETAS (PUERTAS)	1
515010351 0003105257	LOCKER DE 2 GAVETAS (PUERTAS)	1
515010351 0003105258	TORNILLO DE BANCO	1
515010351 0003105259	MAQUINA DE SOLDAR MICROALAMBRE	1
515010351 0003105260	ELECTRODO	1
515010351 0003105261	GENERADOR DE CORRIENTE	1
515010351 0003105262	GENERADOR DE CORRIENTE 5550 WATS	1
515010351 0003105263	GENERADOR DE CORRIENTE DE 5000 WATS	1
515010351 0003105264	TANQUE DE OXIGENO PARA EQUIPO DE CORTE	1
515010351 0003105265	TANQUE DE GAS PROPANO DE 80 CM	1
515010351 0003105266	TANQUE DE OXIGENO DE 3.0 M3	1
515010351 0003105267	TANQUE DE ACETILENO	1
515010351 0003105268	ESMERILADORA	1
515010351 0003105269	TORNILLO DE BANCO CON BASE METALICA	1
515010351 0003105270	EXTINTOR DE 6 KG	1
515010351 0003105271	MAQUINA PARA SOLDAR	1
515010351 0003105272	MAQUINA PARA SOLDAR	1
515010351 0003105273	POLIPASTO ELECTRICO DE 1 TONELADA	1
515010351 0003105274	CARRUCHA	1
515010351 0003105275	CARRUCHA	1

GOBIERNO DEL ESTADO DE AGUASCALIENTES
SECRETARÍA DE FINANZAS
BIENES MUEBLES
AL 31 DE DICIEMBRE DE 2019
(PESOS)

CÓDIGO	DESCRIPCIÓN DEL BIEN MUEBLE	VALOR EN LIBROS
515010351 0003105276	EXTINTOR DE 6 KG	1
515010351 0003105277	EXTINTOR DE 6 KG	1
515010351 0003105278	ZONDA PARA HACER PIZOMETRIA	1
515010351 0003105279	ZONDA PARA HACER PIZOMETRIA	1
515010351 0003105280	ZONDA PARA HACER PIZOMETRIA	1
515010351 0003105281	ZONDA PARA HACER PIZOMETRIA	1
515010351 0003105282	ZONDA PARA HACER PIZOMETRIA	1
515010351 0003105283	ZONDA PARA HACER PIZOMETRIA	1
515010351 0003105284	ZONDA PARA HACER PIZOMETRIA	1
515010351 0003105285	ZONDA PARA HACER PIZOMETRIA	1
515010351 0003105286	ZONDA PARA HACER PIZOMETRIA	1
515010351 0003105351	CPU MARCA ALASKA	1
515010351 0003105360	TINACO DE 10000 LTS	1
515010351 0003105361	TINACO DE 10000 LTS	1
515010351 0003105362	TINACO DE 10000 LTS	1
515010351 0003105363	TINACO DE 10000 LTS	1
515010351 0003105364	TINACO DE 10000 LTS	1
515010351 0003105365	TINACO DE 10000 LTS	1
515010351 0003105366	TINACO DE 5000 LTS	1
515010351 0003105367	MUEBLE PARA COMPUTADORA CON PORTATECLADO	1
515010351 0003105368	MOTOR DE 1.5 HP	1
515010351 0003105369	SILLA SECRETARIAL CON RODAJAS, FORRO EN TELA COLOR NEGRO	1
515010351 0003105370	MOTOR TRIFASICO	1
515010351 0003105371	IMPULSOR PARA CLORO	1
515010351 0003105372	PLANTA POTABILIZADORA (INCLUYE REMOLQUE, GENERADOR DE LUZ Y 2 TANQUES POTABILIZADORES)	1
515010351 0003105373	CAMARA DIGITAL	1
515010351 0003105374	PROBADOR DE VOLTAJE	1
515010351 0003105375	VOLTAMPERIMETRO DE GANCHO	1
515010351 0003105376	MEGUER	1
515010351 0003105377	MEGUER	1
515010351 0003105378	TALADRO	1
515010351 0003105379	PULIDORA	1
515010351 0003105380	PULIDORA	1
515010351 0003105381	EQUIPO PARA CORTE 1 TANQUE DE 9.5 M3 Y 1 TANQUE DE 4.200K, JUEGO DE MANGUERAS CON CORTADOR	1
515010351 0003105382	ROTOMARTILLO (INCLUYE 4 BROCAS Y 3 PUNTAS)	1
515010351 0003105383	ESTETOSCOPIO	1
515010351 0003105384	VOLTAMPERIMETRO	1
515010351 0003105385	MEGUER	1
515010351 0003105386	PULIDORA	1
515010351 0003105387	TALADRO DE PISO	1
515010351 0003105388	GENERADOR ELECTRICO	1
515010351 0003105389	COMPRESOR DE AIRE CON 2 MOTORES DE 1 HP	1
515010351 0003105390	CORTADORA	1

GOBIERNO DEL ESTADO DE AGUASCALIENTES
SECRETARÍA DE FINANZAS
BIENES MUEBLES
AL 31 DE DICIEMBRE DE 2019
(PESOS)

CÓDIGO	DESCRIPCIÓN DEL BIEN MUEBLE	VALOR EN LIBROS
515010351 0003105391	ANAQUEL METALICO DE 5 CHAROLAS	1
515010351 0003105392	ANAQUEL METALICO DE 5 CHAROLAS	1
515010351 0003105393	ANAQUEL METALICO DE 5 CHAROLAS	1
515010351 0003105394	ANAQUEL METALICO DE 5 CHAROLAS	1
515010351 0003105395	ANAQUEL METALICO DE 5 CHAROLAS	1
515010351 0003105396	ANAQUEL METALICO DE 5 CHAROLAS	1
515010351 0003105397	ANAQUEL METALICO DE 5 CHAROLAS	1
515010351 0003105398	ANAQUEL METALICO DE 5 CHAROLAS	1
515010351 0003105399	GABINETE DE 2 PUERTAS	1
515010351 0003105400	GABINETE DE 2 PUERTAS	1
515010351 0003105401	CARRO TERMOFUNCIONADOR	1
515010351 0003105402	EXTINGUIDOR DE 6 KG	1
515010351 0003105403	EXTINGUIDOR DE 4.5 KG	1
515010351 0003105404	EXTINGUIDOR DE 6 KG	1
515010351 0003105405	CREDENZA METALICA DE 2 GAVETAS	1
515010351 0003105406	SILLA FIJA FORRO EN PLIANA	1
515010351 0003105407	MUEBLE DE MADERA CON 2 ENTREPAÑOS	1
515010351 0003105408	ARCHIVERO DE 2 GAVETAS	1
515010351 0003105409	ANAQUEL METALICO DE 5 CHAROLAS	1
515010351 0003105410	ESTANTE DE 36 ENTREPAÑOS	1
515010351 0003105411	ARCHIVERO DE MADERA DE 4 GAVETAS	1
515010351 0003105412	CREDENZA DE 2 PUERTAS	1
515010351 0003105413	ESCRITORIO CON LATERAL, PORTATECLADO, 1 CAJON Y 1 GAVETA	1
515010351 0003105414	SILLON EJECUTIVO CON RODAJAS FORRO EN TELA COLOR NEGRO	1
515010351 0003105415	IMPRESORA	1
515010351 0003105416	CPU	1
515010351 0003105417	MONITOR COMPUTADORA	1
515010351 0003105418	NOBREAK	1
515010351 0003105419	PINTARRON	1
515010351 0003105420	SILLA SECRETARIAL CON RODAJAS	1
515010351 0003105421	MONITOR	1
515010351 0003105422	ESCRITORIO CON LATERAL, PORTATECLADO, 1 CAJON Y 1 GAVETA	1
515010351 0003105423	CPU	1
515010351 0003105424	IMPRESORA	1
515010351 0003105425	NOBREAK	1
515010351 0003105426	CPU	1
515010351 0003105427	ARCHIVERO DE MADERA DE 4 GAVETAS	1
515010351 0003105428	ARCHIVERO DE MADERA DE 4 GAVETAS	1
515010351 0003105429	ARCHIVERO DE MADERA DE 4 GAVETAS	1
515010351 0003105430	SILLA SECRETARIAL CON RODAJAS	1
515010351 0003105431	CALENTON	1
515010351 0003105432	ESCRITORIO METALICO	1
515010351 0003105433	MICROONDAS	1

GOBIERNO DEL ESTADO DE AGUASCALIENTES
SECRETARÍA DE FINANZAS
BIENES MUEBLES
AL 31 DE DICIEMBRE DE 2019
(PESOS)

CÓDIGO	DESCRIPCIÓN DEL BIEN MUEBLE	VALOR EN LIBROS
515010351 0003105434	DESPACHADOR DE AGUA	1
515010351 0003105435	EXTINTOR DE 6.5 KGS	1
515010351 0003105436	PODADORA	1
515010351 0003105437	TORNILLO DE BANCO	1
515010351 0003105438	TORNILLO DE BANCO	1
515010351 0003105439	EQUIPO DE CORTE (TANQUE DE OXIGENO, TANQUE DE ACETILENO, MANGUERA CON MANOMETRO Y BOQUILLA PARA CORTE)	1
515010351 0003105440	PULIDORA	1
515010351 0003105441	GENERADOR DE CORRIENTE CON REMOLQUE	1
515010351 0003105442	LOCKER DE 2 COMPARTIMENTOS	1
515010351 0003105443	LOCKER DE 2 COMPARTIMENTOS	1
515010351 0003105444	LOCKER DE 2 COMPARTIMENTOS	1
515010351 0003105445	LOCKER DE 2 COMPARTIMENTOS	1
515010351 0003105446	LOCKER DE 2 COMPARTIMENTOS	1
515010351 0003105447	SILLA SECRETARIAL CON RODAJAS	1
515010351 0003105448	AMPERIMETRO DE GANCHO	1
515010351 0003105449	PLANTA PARA SOLDAR	1
515010351 0003105450	ESMERIL DE BANCO	1
515010351 0003105451	CORTADORA DE DISCO	1
515010351 0003105452	PULIDORA	1
515010351 0003105453	TORNILLO DE BANCO	1
515010351 0003105454	TALADRO	1
515010351 0003105455	MOTOTUL	1
515010351 0003105457	ANAQUEL METALICO DE 5 CHAROLAS	1
515010351 0003105458	ANAQUEL METALICO DE 5 CHAROLAS	1
515010351 0003105459	GENERADOR DE LUZ	1
515010351 0003105460	GENERADOR DE LUZ	1
515010351 0003105461	MESA PLAGABLE DE TRABAJO	1
515010351 0003105462	MESA PLAGABLE DE TRABAJO	1
515010351 0003105463	EQUIPO DE CORTE CON 4 TANQUES DE OXIGENO, 2 ACETILENO, MANGUERAS Y MANERAL	1
515010351 0003105464	PULIDORA	1
515010351 0003105465	ANAQUEL METALICO DE 7 CHAROLAS	1
515010351 0003105466	ANAQUEL METALICO DE 7 CHAROLAS	1
515010351 0003105467	POLIPASTO DE 2 TONELADAS	1
515010351 0003105468	MOTOSIERRA	1
515010351 0003105469	ROTOMARTILLO	1
515010351 0003105470	ESTACIÓN TOTAL	1
515010351 0003105471	BASTON DE APLOMAR DE 1.5 M	1
515010351 0003105472	BASTON DE APLOMAR DE 3.5 M	1
515010351 0003105473	TRIPODE PARA ESTACION TOTAL	1
515010351 0003105474	BASTON DE APLOMAR DE 4.65 M	1
515010351 0003105475	ESTADAL DE 5 M	1
515010351 0003105476	RADIO MOVIL	1

GOBIERNO DEL ESTADO DE AGUASCALIENTES
SECRETARÍA DE FINANZAS
BIENES MUEBLES
AL 31 DE DICIEMBRE DE 2019
(PESOS)

CÓDIGO	DESCRIPCIÓN DEL BIEN MUEBLE	VALOR EN LIBROS
515010351 0003105477	RADIO MOVIL	1
515010351 0003105478	RADIO MOVIL	1
515010351 0003105479	PRISMA CON PORTA PRISMA	1
515010351 0003105480	TRIPODE	1
515010351 0003105481	BASTON DE APLOMAR DE 3.65 M	1
515010351 0003105482	BASTON DE APLOMAR DE 3.60 M	1
515010351 0003105483	BASTON DE APLOMAR DE 1.5 M	1
515010351 0003105484	BASTON DE APLOMAR DE 1.5 M	1
515010351 0003105485	ESTACIÓN TOTAL	1
515010351 0003105486	TRIPODE PARA ESTACIÓN TOTAL	1
515010351 0003105488	PRISMA CON PORTA PRISMA	1
515010351 0003105489	PRISMA CON PORTA PRISMA	1
515010351 0003105490	BASTON DE APLOMAR DE 1.5M	1
515010351 0003105491	REGULADOR	1
515010351 0003105492	CPU	1
515010351 0003105493	SILLA GIRATORIA CON RODAJAS, CODERAS, FORRADA EN TELA COLOR NEGRO	1
515010351 0003105494	PROYECTOR	1
515010351 0003105495	PROYECTOR	1
515010351 0003105496	CAMARA DIGITAL	1
515010351 0003105497	LAPTOP	1
515010351 0003105498	SILLA PLEGABLE ACOJINADA FORRO EN COLOR NEGRO	1
515010351 0003105499	SILLA PLEGABLE ACOJINADA FORRO EN COLOR NEGRO	1
515010351 0003105500	SILLA PLEGABLE ACOJINADA FORRO EN COLOR NEGRO	1
515010351 0003105501	SILLA PLEGABLE ACOJINADA FORRO EN COLOR NEGRO	1
515010351 0003105502	SILLA PLEGABLE ACOJINADA FORRO EN COLOR NEGRO	1
515010351 0003105503	SILLA PLEGABLE ACOJINADA FORRO EN COLOR NEGRO	1
515010351 0003105504	SILLA PLEGABLE ACOJINADA FORRO EN COLOR NEGRO	1
515010351 0003105505	SILLA PLEGABLE ACOJINADA FORRO EN COLOR NEGRO	1
515010351 0003105506	CAMARA DIGITAL	1
515010351 0003105507	ARCHIVERO METALICO DE 4 GAVETAS	1
515010351 0003105508	SILLA PLEGABLE PLASTICO	1
515010351 0003105509	SILLA PLEGABLE PLASTICO	1
515010351 0003105510	SILLA PLEGABLE PLASTICO	1
515010351 0003105511	SILLA PLEGABLE PLASTICO	1
515010351 0003105512	SILLA PLEGABLE PLASTICO	1
515010351 0003105513	SILLA PLEGABLE PLASTICO	1
515010351 0003105514	SILLA PLEGABLE PLASTICO	1
515010351 0003105515	SILLA PLEGABLE PLASTICO	1
515010351 0003105516	SILLA PLEGABLE PLASTICO	1
515010351 0003105517	SILLA PLEGABLE PLASTICO	1
515010351 0003105518	TERMINAL PORTATIL PARA LECTURA DE CODIGOS	1
515010351 0003105519	TERMINAL PORTATIL PARA LECTURA DE CODIGOS	1
515010351 0003105520	PANTALLA PROYECTOR	1

GOBIERNO DEL ESTADO DE AGUASCALIENTES
SECRETARÍA DE FINANZAS
BIENES MUEBLES
AL 31 DE DICIEMBRE DE 2019
(PESOS)

CÓDIGO	DESCRIPCIÓN DEL BIEN MUEBLE	VALOR EN LIBROS
515010351 0003105521	ESCRITORIO METALICO DE 1 CAJON Y 1 GAVETA	1
515010351 0003105522	MESA PARA COMPUTADORA COLOR MAPLE	1
515010351 0003105523	MONITOR COMPUTADORA	1
515010351 0003105524	CAMARA DIGITAL	1
515010351 0003105525	ESCRITORIO DE 1 CAJON Y PORTATECLADO	1
515010351 0003105526	TELEVISION DE 26 PULGADAS	1
515010351 0003105527	EQUIPO DE AUDIO	1
515010351 0003105528	LAPTOP	1
515010351 0003105529	PANTALLA PROYECTOR CON TRIPIE	1
515010351 0003105530	ESCRITORIO METALICO DE 1 CAJON Y 2 GAVETAS	1
515010351 0003105531	LAPTOP	1
515010351 0003105532	IMPRESORA	1
515010351 0003105533	CAMARA DIGITAL	1
515010351 0003105534	SILLA GIRATORIA CON RODAJAS CON FORRO EN TELA COLOR NEGRO	1
515010351 0003105535	MODULAR DE PERIFONEO	1
515010351 0003105536	PROYECTOR (INCLUYE CONTROL)	1
515010351 0003105537	PROYECTOR	1
515010351 0003105538	BAFFLE	1
515010351 0003105539	LAPTOP	1
515010351 0003105540	TERMINAL PORTATIL PARA LECTURA DE CODIGOS	1
515010351 0003105541	TERMINAL PORTATIL PARA LECTURA DE CODIGOS	1
515010351 0003105542	SILLA SECRETARIAL GIRATORIA CON RODAJAS Y CODERAS	1
515010351 0003105543	IMPRESORA PARA TICKETS	1
515010351 0003105544	AMPERIMETRO	1
515010351 0003105545	MEDIDOR DE GASES	1
515010351 0003105546	TRIPIE PARA BOCINA	1
515010351 0003105547	IMPRESORA	1
515010351 0003105548	MONITOR	1
515010351 0003105549	CPU	1
515010351 0003105550	CAMARA DIGITAL	1
515010351 0003105551	PANTALLA PROYECTOR	1
515010351 0003105552	PANTALLA PROYECTOR CON TRIPIE	1
515010351 0003105553	BOCINAS PARA PERIFONEO	1
515010351 0003105554	ARCHIVERO METALICO DE 4 GAVETAS	1
515010351 0003105555	CPU	1
515010351 0003105556	IMPRESORA DE TICKETS	1
515010351 0003105557	MONITOR	1
515010351 0003105558	CPU	1
515010351 0003105559	CPU	1
515010351 0003105560	IMPRESORA (REPOSICION)	1
515010351 0003105561	VIDEO CAMARA (REPOSICION)	1
515010351 0003105562	CAMARA DIGITAL	1
515010351 0003105563	FUENTE DE PODER	1

GOBIERNO DEL ESTADO DE AGUASCALIENTES
SECRETARÍA DE FINANZAS
BIENES MUEBLES
AL 31 DE DICIEMBRE DE 2019
(PESOS)

CÓDIGO	DESCRIPCIÓN DEL BIEN MUEBLE	VALOR EN LIBROS
515010351 0003105564	LAPTOP	1
515010351 0003105565	IMPRESORA DE TICKETS	1
515010351 0003105566	IMPRESORA DE TICKETS	1
515010351 0003105567	MONITOR	1
515010351 0003105568	ESCRITORIO METALICO DE 5 CAJONES Y 1 GAVETA	1
515010351 0003105569	SILLA SECRETARIAL CON RODAJAS FORRADA EN TELA COLOR NEGRO	1
515010351 0003105570	IMPRESORA	1
515010351 0003105571	BAFFLE	1
515010351 0003105572	SILLA PLEGABLE ACOJINADA COLOR BEIGE	1
515010351 0003105573	MESA PARA EQUIPO DE COMPUTO	1
515010351 0003105574	BAFFLE CON MICROFONO	1
515010351 0003105575	PANTALLA DE PROYECCION CON TRIPIE	1
515010351 0003105576	BASE PARA BAFFLE	1
515010351 0003105577	PROYECTOR	1
515010351 0003105578	SILLON EJECUTIVO CON CODERAS Y RODAJAS, FORRO EN TELA COLOR NEGRO	1
515010351 0003105579	SILLA PLEGABLE EN COLOR NEGRO	1
515010351 0003105580	SILLA PLEGABLE EN COLOR NEGRO	1
515010351 0003105581	SILLA PLEGABLE EN COLOR NEGRO	1
515010351 0003105582	SILLA PLEGABLE EN COLOR NEGRO	1
515010351 0003105583	SILLA PLEGABLE EN COLOR NEGRO	1
515010351 0003105584	SILLA PLEGABLE EN COLOR NEGRO	1
515010351 0003105585	SILLA PLEGABLE EN COLOR NEGRO	1
515010351 0003105586	SILLA PLEGABLE EN COLOR NEGRO	1
515010351 0003105587	SILLA PLEGABLE ACOJINADA COLOR BEIGE	1
515010351 0003105588	REGULADOR	1
515010351 0003105589	IMPRESORA (REPOSICION)	1
515010351 0003105590	PROYECTOR	1
515010351 0003105591	SILLA PLEGABLE ACOJINADA COLOR BEIGE	1
515010351 0003105592	SILLA PLEGABLE ACOJINADA COLOR BEIGE	1
515010351 0003105593	MARCADOR DE DESIVELES	1
515010351 0003105594	CPU	1
515010351 0003105595	ESCRITORIO METALICO COLOR CAOBA CON 2 CAJONES	1
515010351 0003105596	NO BREAK	1
515010351 0003105597	TERMINAL PARA LECTURA DE CODIGOS	1
515010351 0003105598	TERMINAL PARA LECTURA DE CODIGOS	1
515010351 0003105599	MEDIDOR DE GASES	1
515010351 0003105600	TERMOMETRO LASER	1
515010351 0003105601	AMPERIMETRO	1
515010351 0003105602	AMPERIMETRO	1
515010351 0003105603	MESA PARA TRABAJO, PLASTICO COLOR BLANCO	1
515010351 0003105604	SILLA PLEGABLE ACOJINADA COLOR BEIGE	1
515010351 0003105605	SILLA PLEGABLE ACOJINADA COLOR BEIGE	1
515010351 0003105606	SILLA PLEGABLE ACOJINADA COLOR BEIGE	1

GOBIERNO DEL ESTADO DE AGUASCALIENTES
SECRETARÍA DE FINANZAS
BIENES MUEBLES
AL 31 DE DICIEMBRE DE 2019
(PESOS)

CÓDIGO	DESCRIPCIÓN DEL BIEN MUEBLE	VALOR EN LIBROS
515010351 0003105607	SILLA PLEGABLE ACOJINADA COLOR BEIGE	1
515010351 0003105608	SILLA PLEGABLE DE PLASTICO COLOR NEGRO	1
515010351 0003105609	MONITOR	1
515010351 0003105610	SILLON EJECUTIVO CON RODAJAS Y CODERAS	1
515010351 0003105611	ARCHIVERO METALICO DE 4 GAVETAS	1
515010351 0003105612	SILLA PLEGABLE ACOJINADA EN COLOR BEIGE	1
515010351 0003105613	SILLA PLEGABLE ACOJINADA EN COLOR BEIGE	1
515010351 0003105614	SILLA PLEGABLE ACOJINADA EN COLOR BEIGE	1
515010351 0003105615	SILLA PLEGABLE ACOJINADA EN COLOR BEIGE	1
515010351 0003105616	SILLA PLEGABLE ACOJINADA EN COLOR BEIGE	1
515010351 0003105617	ARCHIVERO METALICO DE 4 GAVETAS	1
515010351 0003105618	IMPRESORA	1
515010351 0003105619	LECTOR DE CODIGO DE BARRAS	1
515010351 0003105620	LECTOR DE CODIGO DE BARRAS	1
515010351 0003105621	CPU	1
515010351 0003105622	PANTALLA DE PROYECCION CON TRIPIE	1
515010351 0003105623	ESCRITORIO METALICO CON 1 CAJON Y 1 GAVETA	1
515010351 0003105624	SILLA PLEGABLE ACOJINADA COLOR BEIGE	1
515010351 0003105625	SILLA PLEGABLE ACOJINADA COLOR BEIGE	1
515010351 0003105626	SILLA PLEGABLE ACOJINADA COLOR BEIGE	1
515010351 0003105627	TERMINAL PARA LECTURA DE CODIGOS	1
515010351 0003105628	TERMINAL PARA LECTURA DE CODIGOS	1
515010351 0003105629	NO BREAK	1
515010351 0003105630	CPU	1
515010351 0003105631	MONITOR	1
515010351 0003105632	ESCRITORIO METALICO COLOR CAOBA DE 1 CAJON Y 1 GAVETA	1
515010351 0003105633	SILLA PLEGABLE ACOJINADA	1
515010351 0003105634	SILLA GIRATORIA CON RODAJAS FORRO EN COLOR NEGRO	1
515010351 0003105635	SILLA GIRATORIA CON RODAJAS FORRO EN COLOR NEGRO	1
515010351 0003105636	MESA PLEGABLE PARA TRABAJO COLOR BLANCO	1
515010351 0003105637	SILLA SECRETARIAL CON RODAJAS Y CODERAS, FORRO EN TELA COLOR NEGRO	1
515010351 0003105638	ROTAFOLIO	1
515010351 0003105639	IMPRESORA	1
515010351 0003105640	IMPRESORA	1
515010351 0003105641	SILLA PLEGABLE ACOJINADA EN COLOR BEIGE	1
515010351 0003105642	PROYECTOR	1
515010351 0003105643	ARCHIVERO METALICO DE 4 GAVETAS	1
515010351 0003105644	LAPTOP	1
515010351 0003105645	PROYECTOR	1
515010351 0003105646	CAMARA DIGITAL	1
515010351 0003105647	MONITOR	1
515010351 0003105648	SILLA PLEGABLE ACOJINADA EN COLOR BEIGE	1
515010351 0003105649	SILLON EJECUTIVO CON RODAJAS, CODERAS Y FORRO EN COLOR NEGRO	1

GOBIERNO DEL ESTADO DE AGUASCALIENTES
SECRETARÍA DE FINANZAS
BIENES MUEBLES
AL 31 DE DICIEMBRE DE 2019
(PESOS)

CÓDIGO	DESCRIPCIÓN DEL BIEN MUEBLE	VALOR EN LIBROS
515010351 0003105650	SILLA PLEGABLE ACOJINADA EN COLOR BEIGE	1
515010351 0003105651	SILLA PLEGABLE ACOJINADA EN COLOR BEIGE	1
515010351 0003105652	ROTAFOLIO	1
515010351 0003105653	SILLA SECRETARIAL CON RODAJAS, FOROO EN TELA COLOR NEGRO	1
515010351 0003105654	LAPTOP	1
515010351 0003105655	PANTALLA DE PROYECCION CON TRIPIE	1
515010351 0003105656	PANTALLA DE PROYECCION CON TRIPIE	1
515010351 0003105657	BAFFLE	1
515010351 0003105658	TRIPIE BASE PARA BAFFLE	1
515010351 0003105659	MICROFONO	1
515010351 0003105660	PINTARRON	1
515010351 0003105661	SILLA SECRETARIAL CON RODAJAS FORRO EN TELA COLOR NEGRO	1
515010351 0003105662	SILLA PLEGABLE ACOJINADA EN COLOR BEIGE	1
515010351 0003105663	SILLA PLEGABLE ACOJINADA EN COLOR BEIGE	1
515010351 0003105664	SILLA PLEGABLE ACOJINADA EN COLOR BEIGE	1
515010351 0003105665	SILLA PLEGABLE ACOJINADA EN COLOR BEIGE	1
515010351 0003105666	ARCHIVERO METALICO DE 4 GAVETAS	1
515010351 0003105667	SILLA SECRETARIAL CON RODAJAS FORRO EN TELA COLOR NEGRO	1
515010351 0003105668	IMPRESORA	1
515010351 0003105669	CPU	1
515010351 0003105670	MONITOR	1
515010351 0003105671	NO BREAK	1
515010351 0003105672	AMPERIMETRO	1
515010351 0003105673	IMPRESORA	1
515010351 0003105674	BAFFLE CON MICROFONO	1
515010351 0003105675	SILLA PLEGABLE ACOJINADA EN COLOR NEGRO	1
515010351 0003105676	SILLA PLEGABLE ACOJINADA EN COLOR NEGRO	1
515010351 0003105677	SILLA PLEGABLE ACOJINADA EN COLOR NEGRO	1
515010351 0003105678	SILLA PLEGABLE ACOJINADA EN COLOR NEGRO	1
515010351 0003105679	SILLA PLEGABLE ACOJINADA EN COLOR NEGRO	1
515010351 0003105680	SILLA PLEGABLE ACOJINADA EN COLOR NEGRO	1
515010351 0003105681	SILLA PLEGABLE ACOJINADA EN COLOR NEGRO	1
515010351 0003105682	SILLA PLEGABLE ACOJINADA EN COLOR NEGRO	1
515010351 0003105683	SILLA PLEGABLE ACOJINADA EN COLOR NEGRO	1
515010351 0003105684	SILLA PLEGABLE ACOJINADA EN COLOR NEGRO	1
515010351 0003105685	SILLA PLEGABLE ACOJINADA EN COLOR NEGRO	1
515010351 0003105686	SILLA PLEGABLE ACOJINADA EN COLOR NEGRO	1
515010351 0003105687	SILLA PLEGABLE ACOJINADA EN COLOR NEGRO	1
515010351 0003105688	SILLA PLEGABLE ACOJINADA EN COLOR NEGRO	1
515010351 0003105689	SILLA PLEGABLE ACOJINADA EN COLOR NEGRO	1
515010351 0003105690	SILLA PLEGABLE ACOJINADA EN COLOR NEGRO	1
515010351 0003105691	SILLA PLEGABLE ACOJINADA EN COLOR NEGRO	1
515010351 0003105692	SILLA PLEGABLE ACOJINADA EN COLOR NEGRO	1

GOBIERNO DEL ESTADO DE AGUASCALIENTES
SECRETARÍA DE FINANZAS
BIENES MUEBLES
AL 31 DE DICIEMBRE DE 2019
(PESOS)

CÓDIGO	DESCRIPCIÓN DEL BIEN MUEBLE	VALOR EN LIBROS
515010351 0003105693	SILLA PLEGABLE ACOJINADA EN COLOR NEGRO	1
515010351 0003105694	SILLA PLEGABLE ACOJINADA EN COLOR NEGRO	1
515010351 0003105695	BASE TRIPIE PARA BAFFLE	1
515010351 0003105696	BAFFLE CON MICROFONO	1
515010351 0003105697	MUEBLE PARA COMPUTADORA CON PORTATECLADO	1
515010351 0003105698	CAMARA DIGITAL	1
515010351 0003105699	MICROFONO	1
515010351 0003105700	PROYECTOR	1
515010351 0003105701	MONITOR	1
515010351 0003105702	SILLA SECRETARIAL CON RODAJAS FORRO EN TELA COLOR NEGRO	1
515010351 0003105703	CAMARA DIGITAL	1
515010351 0003105704	LAPTOP	1
515010351 0003105705	SILLA SECRETARIAL CON RODAJAS FORRO EN TELA COLOR NEGRO	1
515010351 0003105709	IMPRESORA	1
515010351 0003105710	TERMOMETRO	1
515010351 0003105711	MEDIDOR DE DESIVELES	1
515010351 0003105712	MEDIDOR DE GASES	1
515010351 0003105713	IMPRESORA	1
515010351 0003105714	SILLA EJECUTIVA CON RODAJAS, CODERAS Y FORRO EN TELA COLOR NEGRO	1
515010351 0003105715	CPU	1
515010351 0003105716	COPIADORA DIGITAL	1
515010351 0003105717	IMPRESORA	1
515010351 0003105719	IMPRESORA DE TICKETS	1
515010351 0003105720	SILLA PLEGABLE ACOJINADA EN COLOR BEIGE	1
515010351 0003105721	SILLA PLEGABLE ACOJINADA EN COLOR BEIGE	1
515010351 0003105722	SILLA PLEGABLE ACOJINADA EN COLOR BEIGE	1
515010351 0003105723	SILLA PLEGABLE ACOJINADA EN COLOR BEIGE	1
515010351 0003105724	SILLA PLEGABLE ACOJINADA EN COLOR BEIGE	1
515010351 0003105725	SILLA PLEGABLE ACOJINADA EN COLOR BEIGE	1
515010351 0003105726	SILLA PLEGABLE ACOJINADA EN COLOR BEIGE	1
515010351 0003105727	ESCRITORIO METALICO COLOR CAOBA DE 1 CAJON Y 1 GAVETA	1
515010351 0003105728	SILLON EJECUTIVO CON RODAJAS, CODERAS Y FORRO EN COLOR NEGRO	1
515010351 0003105729	BAFFLE	1
515010351 0003105730	MULTIFUNCIONAL	1
515010351 0003105731	ARCHIVERO METALICO DE 4 GAVETAS COLOR NEGRO	1
515010351 0003105732	PANTALLA DE PROYECCION CON TRIPIE	1
515010351 0003105733	MONITOR	1
515010351 0003105734	LECTOR DE CODIGOS	1
515010351 0003105735	CPU	1
515010351 0003105736	MONITOR	1
515010351 0003105737	CPU	1
515010351 0003105738	CAMARA DIGITAL	1
515010351 0003105739	SILLA PLEGABLE ACOJINADA COLOR BEIGE	1

GOBIERNO DEL ESTADO DE AGUASCALIENTES
SECRETARÍA DE FINANZAS
BIENES MUEBLES
AL 31 DE DICIEMBRE DE 2019
(PESOS)

CÓDIGO	DESCRIPCIÓN DEL BIEN MUEBLE	VALOR EN LIBROS
515010351 0003105740	SILLA PLEGABLE ACOJINADA COLOR BEIGE	1
515010351 0003105741	SILLA PLEGABLE ACOJINADA COLOR BEIGE	1
515010351 0003105742	ROTAFOLIO	1
515010351 0003105743	TERMOMETRO	1
515010351 0003105744	AMPERIMETRO	1
515010351 0003105745	CAMARA DIGITAL	1
515010351 0003105746	VIDEOCAMARA (REPOSICION)	1
515010351 0003105747	IMPRESORA	1
515010351 0003105748	MESA DE PLASTICO PARA TRABAJO	1
515010351 0003105749	PINTARRON	1
515010351 0003105750	MONITOR	1
515010351 0003105751	LAPTOP	1
515010351 0003105752	PROYECTOR	1
515010351 0003105753	MEDIDOR DE GASES	1
515010351 0003105754	MICROFONO	1
515010351 0003105755	SILLA SECRETARIAL CON RODAJAS FORO EN TELA COLOR NEGRO	1
515010351 0003105756	SILLA SECRETARIAL CON RODAJAS FORO EN TELA COLOR NEGRO	1
515010351 0003105757	CAMARA DIGITAL	1
515010351 0003105758	CPU	1
515010351 0003105759	MONITOR	1
515010351 0003105760	LECTOR DE CODIGOS	1
515010351 0003105761	ESCRITORIO METALICO DE 1 CAJON Y 1 GAVETA	1
515010351 0003105762	SILLA PLEGABLE ACOJINADA EN COLOR BEIGE	1
515010351 0003105763	SILLA PLEGABLE ACOJINADA EN COLOR BEIGE	1
515010351 0003105764	SILLA PLEGABLE ACOJINADA EN COLOR BEIGE	1
515010351 0003105765	SILLA PLEGABLE ACOJINADA EN COLOR BEIGE	1
515010351 0003105766	SILLA PLEGABLE ACOJINADA EN COLOR BEIGE	1
515010351 0003105767	SILLA PLEGABLE ACOJINADA EN COLOR BEIGE	1
515010351 0003105768	SILLA PLEGABLE ACOJINADA EN COLOR BEIGE	1
515010351 0003105769	ROTAFOLIO	1
515010351 0003105770	PANTALLA DE PROYECCION CON TRIPIE	1
515010351 0003105771	PINTARRON	1
515010351 0003105772	PROYECTOR	1
515010351 0003105773	IMPRESORA DE TICKETS	1
515010351 0003105774	MULTIFUNCIONAL	1
515010351 0003105775	MONITOR	1
515010351 0003105776	CPU	1
515010351 0003105777	CPU	1
515010351 0003105778	CPU	1
515010351 0003105779	MONITOR	1
515010351 0003105780	PROYECTOR	1
515010351 0003105781	BAFFLE	1
515010351 0003105782	LAPTOP	1

GOBIERNO DEL ESTADO DE AGUASCALIENTES
SECRETARÍA DE FINANZAS
BIENES MUEBLES
AL 31 DE DICIEMBRE DE 2019
(PESOS)

CÓDIGO	DESCRIPCIÓN DEL BIEN MUEBLE	VALOR EN LIBROS
515010351 0003105783	ESCRITORIO METALICO COLOR CAOBA DE 1 CAJON Y 1 GAVETA	1
515010351 0003105784	MICROFONO	1
515010351 0003105785	TRIPIE BASE PARA BAFFLE	1
515010351 0003105786	MESA DE PLASTICO PARA TRABAJO EN COLOR BLANCO	1
515010351 0003105787	SILLA PLEGABLE ACOJINADA EN COLOR BEIGE	1
515010351 0003105788	MONITOR	1
515010351 0003105789	ARCHIVERO METALICO DE 4 GAVETAS	1
515010351 0003105790	IMPRESORA	1
515010351 0003105791	MONITOR	1
515010351 0003105792	CPU	1
515010351 0003105793	LECTOR DE CODIGO DE BARRAS	1
515010351 0003105794	ESCRITORIO METALICO COLOR CAOBA DE 1 CAJON Y 1 GAVETA	1
515010351 0003105795	IMPRESORA	1
515010351 0003105796	MONITOR	1
515010351 0003105797	SILLA GIRATORIA CON RODAJAS FORRO EN TELA COLOR NEGRO	1
515010351 0003105798	CPU	1
515010351 0003105799	SILLA PLEGABLE ACOJINADA EN COLOR BEIGE	1
515010351 0003105800	ARCHIVERO METALICO DE 4 GAVETAS	1
515010351 0003105801	CPU	1
515010351 0003105802	MONITOR	1
515010351 0003105803	IMPRESORA	1
515010351 0003105804	MULTIFUNCIONAL	1
515010351 0003105805	BAFFLE	1
515010351 0003105806	MONITOR	1
515010351 0003105807	SILLA SECRETARIAL CON RODAJAS FORRO EN TELA COLOR NEGRO	1
515010351 0003105808	IMPRESORA	1
515010351 0003105809	IMPRESORA	1
515010351 0003105810	MESA DE MADERA PARA COMPUTADORA	1
515010351 0003105811	PANTALLA DE PROYECCION CON TRIPIE	1
515010351 0003105812	SILLA SECRETARIAL CON RODAJAS FORRO EN TELA COLOR NEGRO	1
515010351 0003105813	SILLA PLEGABLE ACOJINADA EN COLOR BEIGE	1
515010351 0003105814	SILLA PLEGABLE ACOJINADA EN COLOR BEIGE	1
515010351 0003105815	ESCRITORIO METALICO DE 1 CAJON Y 1 GAVETA	1
515010351 0003105816	SILLA PLEGABLE ACOJINADA EN COLOR BEIGE	1
515010351 0003105817	CAMARA DIGITAL	1
515010351 0003105818	SILLA PLEGABLE ACOJINADA EN COLOR BEIGE	1
515010351 0003105819	SILLA PLEGABLE ACOJINADA EN COLOR BEIGE	1
515010351 0003105820	IMPRESORA	1
515010351 0003105821	SILLA PLEGABLE ACOJINADA COLOR BEIGE	1
515010351 0003105822	SILLA PLEGABLE ACOJINADA COLOR BEIGE	1
515010351 0003105823	SILLA PLEGABLE ACOJINADA COLOR BEIGE	1
515010351 0003105824	ESCRITORIO METALICO COLOR CAOBA DE 1 CAJON Y 1 GAVETA	1
515010351 0003105825	SILLA SECRETARIAL CON RODAJAS FORRO TELA COLOR NEGRO	1

GOBIERNO DEL ESTADO DE AGUASCALIENTES
SECRETARÍA DE FINANZAS
BIENES MUEBLES
AL 31 DE DICIEMBRE DE 2019
(PESOS)

CÓDIGO	DESCRIPCIÓN DEL BIEN MUEBLE	VALOR EN LIBROS
515010351 0003105826	CPU	1
515010351 0003105827	MEDIDOR DE DESIVELES	1
515010351 0003105828	ARCHIVERO METALICO EN COLOR NEGRO DE 4 GAVETAS	1
515010351 0003105829	ARCHIVERO METALICO DE 4 GAVETAS	1
515010351 0003105830	BAFFLE	1
515010351 0003105831	ESCRITORIO METALICO 1 CAJON Y 1 GAVETA	1
515010351 0003105832	SILLA SECRETARIAL CON RODAJAS FORRO TELA COLOR NEGRO	1
515010351 0003105833	PROYECTOR	1
515010351 0003105834	LAPTOP	1
515010351 0003105835	CAMARA DIGITAL	1
515010351 0003105836	PANTALLA PROYECTOR	1
515010351 0003105837	SILLA PLEGABLE ACOJINADA COLOR BEIGE	1
515010351 0003105838	SILLA PLEGABLE ACOJINADA COLOR BEIGE	1
515010351 0003105839	SILLA PLEGABLE ACOJINADA COLOR BEIGE	1
515010351 0003105840	SILLA PLEGABLE ACOJINADA COLOR BEIGE	1
515010351 0003105841	SILLA PLEGABLE ACOJINADA COLOR BEIGE	1
515010351 0003105842	SILLA PLEGABLE EN COLOR NEGRO (UBICADA EN CASA DE LA CIENCIA)	1
515010351 0003105843	SILLA PLEGABLE EN COLOR NEGRO (UBICADA EN CASA DE LA CIENCIA)	1
515010351 0003105844	SILLA PLEGABLE EN COLOR NEGRO (UBICADA EN CASA DE LA CIENCIA)	1
515010351 0003105845	SILLA PLEGABLE EN COLOR NEGRO (UBICADA EN CASA DE LA CIENCIA)	1
515010351 0003105846	SILLA PLEGABLE EN COLOR NEGRO (UBICADA EN CASA DE LA CIENCIA)	1
515010351 0003105847	SILLA PLEGABLE EN COLOR NEGRO (UBICADA EN CASA DE LA CIENCIA)	1
515010351 0003105848	SILLA PLEGABLE EN COLOR NEGRO (UBICADA EN CASA DE LA CIENCIA)	1
515010351 0003105849	SILLA PLEGABLE EN COLOR NEGRO (UBICADA EN CASA DE LA CIENCIA)	1
515010351 0003105850	SILLA PLEGABLE EN COLOR NEGRO (UBICADA EN CASA DE LA CIENCIA)	1
515010351 0003105851	SILLA PLEGABLE EN COLOR NEGRO (UBICADA EN CASA DE LA CIENCIA)	1
515010351 0003105852	SILLA PLEGABLE EN COLOR NEGRO (UBICADA EN CASA DE LA CIENCIA)	1
515010351 0003105853	SILLA PLEGABLE EN COLOR NEGRO (UBICADA EN CASA DE LA CIENCIA)	1
515010351 0003105854	SILLA PLEGABLE EN COLOR NEGRO (UBICADA EN CASA DE LA CIENCIA)	1
515010351 0003105855	SILLA PLEGABLE EN COLOR NEGRO (UBICADA EN CASA DE LA CIENCIA)	1
515010351 0003105856	SILLA PLEGABLE EN COLOR NEGRO (UBICADA EN CASA DE LA CIENCIA)	1
515010351 0003105857	SILLA PLEGABLE EN COLOR NEGRO (UBICADA EN CASA DE LA CIENCIA)	1
515010351 0003105858	SILLA PLEGABLE EN COLOR NEGRO (UBICADA EN CASA DE LA CIENCIA)	1
515010351 0003105859	SILLA PLEGABLE EN COLOR NEGRO (UBICADA EN CASA DE LA CIENCIA)	1
515010351 0003105860	SILLA PLEGABLE EN COLOR NEGRO (UBICADA EN CASA DE LA CIENCIA)	1
515010351 0003105861	SILLA PLEGABLE EN COLOR NEGRO (UBICADA EN CASA DE LA CIENCIA)	1
515010351 0003105862	MONITOR	1
515010351 0003105863	MONITOR	1
515010351 0003105864	REGULADOR	1
515010351 0003105865	PROYECTOR	1
515010351 0003105866	LAPTOP	1
515010351 0003105867	CAMARA DIGITAL	1
515010351 0003105868	IMPRESORA	1

GOBIERNO DEL ESTADO DE AGUASCALIENTES
SECRETARÍA DE FINANZAS
BIENES MUEBLES
AL 31 DE DICIEMBRE DE 2019
(PESOS)

CÓDIGO	DESCRIPCIÓN DEL BIEN MUEBLE	VALOR EN LIBROS
515010351 0003105869	SILLA PLEGABLE ACOJINADA COLOR BEIGE	1
515010351 0003105870	SILLA PLEGABLE ACOJINADA COLOR BEIGE	1
515010351 0003105871	CAMARA DIGITAL	1
515010351 0003105872	CAMARA DIGITAL	1
515010351 0003105873	TRIPIE PARA BOCINA	1
515010351 0003105874	PANTALLA DE PROYECCION CON TRIPIE	1
515010351 0003105875	IMPRESORA	1
515010351 0003105876	LAPTOP	1
515010351 0003105877	PROYECTOR	1
515010351 0003105878	LAPTOP	1
515010351 0003105879	PROYECTOR	1
515010351 0003105880	IMPRESORA	1
515010351 0003105881	LAPTOP	1
515010351 0003105882	MICROFONO	1
515010351 0003105883	PROYECTOR	1
515010351 0003105884	IMPRESORA	1
515010351 0003105885	LAPTOP	1
515010351 0003105886	PROYECTOR	1
515010351 0003105887	IMPRESORA	1
515010351 0003105888	REGULADOR	1
515010351 0003105889	PANTALLA PROYECTOR CON TRIPIE	1
515010351 0003105890	IMPRESORA	1
515010351 0003105891	CAMARA DIGITAL	1
515010351 0003105892	PROYECTOR	1
515010351 0003105893	CAMARA DIGITAL	1
515010351 0003105894	PROYECTOR	1
515010351 0003105895	LAPTOP	1
515010351 0003105896	CAMARA DIGITAL	1
515010351 0003105897	CAMARA DIGITAL	1
515010351 0003105898	PANTALLA PROYECTOR	1
515010351 0003105899	BAFFLE CON AMPLIFICADOR Y 2 MICROFONOS	1
515010351 0003105900	MESA INFANTIL DE TRABAJO	1
515010351 0003105901	MESA INFANTIL DE TRABAJO	1
515010351 0003105902	MESA INFANTIL DE TRABAJO	1
515010351 0003105903	MESA INFANTIL DE TRABAJO	1
515010351 0003105904	MESA INFANTIL DE TRABAJO	1
515010351 0003105905	MESA INFANTIL DE TRABAJO	1
515010351 0003105906	MESA INFANTIL DE TRABAJO	1
515010351 0003105907	EQUIPO DE SONIDO CON 2 BOCINAS, 1 CONSOLA Y 1 MICROFONO	1
515010351 0003105908	SILLA INFANTIL METALICA EN COLOR AMARILLO	1
515010351 0003105909	SILLA INFANTIL METALICA EN COLOR AMARILLO	1
515010351 0003105910	SILLA INFANTIL METALICA EN COLOR AMARILLO	1
515010351 0003105911	SILLA INFANTIL METALICA EN COLOR AMARILLO	1

GOBIERNO DEL ESTADO DE AGUASCALIENTES
SECRETARÍA DE FINANZAS
BIENES MUEBLES
AL 31 DE DICIEMBRE DE 2019
(PESOS)

CÓDIGO	DESCRIPCIÓN DEL BIEN MUEBLE	VALOR EN LIBROS
515010351 0003105912	SILLA INFANTIL METALICA EN COLOR AMARILLO	1
515010351 0003105913	SILLA INFANTIL METALICA EN COLOR AMARILLO	1
515010351 0003105914	SILLA INFANTIL METALICA EN COLOR AMARILLO	1
515010351 0003105915	SILLA INFANTIL METALICA EN COLOR AMARILLO	1
515010351 0003105916	SILLA INFANTIL METALICA EN COLOR AMARILLO	1
515010351 0003105917	SILLA INFANTIL METALICA EN COLOR AMARILLO	1
515010351 0003105918	SILLA INFANTIL METALICA EN COLOR AMARILLO	1
515010351 0003105919	SILLA INFANTIL METALICA EN COLOR AMARILLO	1
515010351 0003105920	SILLA INFANTIL METALICA EN COLOR AMARILLO	1
515010351 0003105921	SILLA INFANTIL METALICA EN COLOR AMARILLO	1
515010351 0003105922	SILLA INFANTIL METALICA EN COLOR AMARILLO	1
515010351 0003105923	SILLA INFANTIL METALICA EN COLOR AMARILLO	1
515010351 0003105924	SILLA INFANTIL METALICA EN COLOR AMARILLO	1
515010351 0003105925	SILLA INFANTIL METALICA EN COLOR AMARILLO	1
515010351 0003105926	SILLA INFANTIL METALICA EN COLOR AMARILLO	1
515010351 0003105927	SILLA INFANTIL METALICA EN COLOR AMARILLO	1
515010351 0003105928	SILLA INFANTIL METALICA EN COLOR AMARILLO	1
515010351 0003105929	SILLA INFANTIL METALICA EN COLOR AMARILLO	1
515010351 0003105930	SILLA INFANTIL METALICA EN COLOR AMARILLO	1
515010351 0003105931	SILLA INFANTIL METALICA EN COLOR AMARILLO	1
515010351 0003105932	SILLA INFANTIL METALICA EN COLOR AMARILLO	1
515010351 0003105933	SILLA INFANTIL METALICA EN COLOR AMARILLO	1
515010351 0003105934	SILLA INFANTIL METALICA EN COLOR AMARILLO	1
515010351 0003105935	SILLA INFANTIL METALICA EN COLOR AMARILLO	1
515010351 0003105936	SILLA INFANTIL METALICA EN COLOR AMARILLO	1
515010351 0003105937	SILLA INFANTIL METALICA EN COLOR AMARILLO	1
515010351 0003105938	SILLA INFANTIL METALICA EN COLOR AMARILLO	1
515010351 0003105939	SILLA INFANTIL METALICA EN COLOR AMARILLO	1
515010351 0003105940	SILLA INFANTIL METALICA EN COLOR AMARILLO	1
515010351 0003105941	SILLA INFANTIL METALICA EN COLOR AMARILLO	1
515010351 0003105942	SILLA INFANTIL METALICA EN COLOR AMARILLO	1
515010351 0003105943	SILLA PLEGABLE EN COLOR NEGRO	1
515010351 0003105944	SILLA PLEGABLE EN COLOR NEGRO	1
515010351 0003105945	SILLA PLEGABLE EN COLOR NEGRO	1
515010351 0003105946	SILLA PLEGABLE EN COLOR NEGRO	1
515010351 0003105947	SILLA PLEGABLE EN COLOR NEGRO	1
515010351 0003105948	SILLA PLEGABLE EN COLOR NEGRO	1
515010351 0003105949	SILLA PLEGABLE EN COLOR NEGRO	1
515010351 0003105950	SILLA PLEGABLE EN COLOR NEGRO	1
515010351 0003105951	SILLA PLEGABLE EN COLOR NEGRO	1
515010351 0003105952	SILLA PLEGABLE EN COLOR NEGRO	1
515010351 0003105953	SILLA PLEGABLE EN COLOR NEGRO	1
515010351 0003105954	SILLA PLEGABLE EN COLOR NEGRO	1

GOBIERNO DEL ESTADO DE AGUASCALIENTES
SECRETARÍA DE FINANZAS
BIENES MUEBLES
AL 31 DE DICIEMBRE DE 2019
(PESOS)

CÓDIGO	DESCRIPCIÓN DEL BIEN MUEBLE	VALOR EN LIBROS
515010351 0003105955	SILLA PLEGABLE EN COLOR NEGRO	1
515010351 0003105956	SILLA PLEGABLE EN COLOR NEGRO	1
515010351 0003105957	SILLA PLEGABLE EN COLOR NEGRO	1
515010351 0003105958	SILLA PLEGABLE EN COLOR NEGRO	1
515010351 0003105959	SILLA PLEGABLE EN COLOR NEGRO	1
515010351 0003105960	SILLA PLEGABLE EN COLOR NEGRO	1
515010351 0003105961	SILLA PLEGABLE EN COLOR NEGRO	1
515010351 0003105962	SILLA PLEGABLE EN COLOR NEGRO	1
515010351 0003105963	SILLA PLEGABLE EN COLOR NEGRO	1
515010351 0003105964	SILLA PLEGABLE EN COLOR NEGRO	1
515010351 0003105965	SILLA PLEGABLE EN COLOR NEGRO	1
515010351 0003105966	SILLA PLEGABLE EN COLOR NEGRO	1
515010351 0003105967	SILLA PLEGABLE EN COLOR NEGRO	1
515010351 0003105968	SILLA PLEGABLE EN COLOR NEGRO	1
515010351 0003105969	SILLA PLEGABLE EN COLOR NEGRO	1
515010351 0003105970	SILLA PLEGABLE EN COLOR NEGRO	1
515010351 0003105971	SILLA PLEGABLE EN COLOR NEGRO	1
515010351 0003105972	SILLA PLEGABLE EN COLOR NEGRO	1
515010351 0003105973	SILLA PLEGABLE EN COLOR NEGRO	1
515010351 0003105974	SILLA PLEGABLE EN COLOR NEGRO	1
515010351 0003105975	SILLA PLEGABLE EN COLOR NEGRO	1
515010351 0003105976	SILLA PLEGABLE EN COLOR NEGRO	1
515010351 0003105977	SILLA PLEGABLE EN COLOR NEGRO	1
515010351 0003105978	SILLA PLEGABLE EN COLOR NEGRO	1
515010351 0003105979	SILLA PLEGABLE EN COLOR NEGRO	1
515010351 0003105981	SILLA PLEGABLE EN COLOR NEGRO	1
515010351 0003105982	SILLA PLEGABLE EN COLOR NEGRO	1
515010351 0003105983	SILLA PLEGABLE EN COLOR NEGRO	1
515010351 0003105984	SILLA PLEGABLE EN COLOR NEGRO	1
515010351 0003105985	SILLA PLEGABLE EN COLOR NEGRO	1
515010351 0003105986	SILLA PLEGABLE EN COLOR NEGRO	1
515010351 0003105987	SILLA PLEGABLE EN COLOR NEGRO	1
515010351 0003105988	SILLA PLEGABLE EN COLOR NEGRO	1
515010351 0003105989	SILLA PLEGABLE EN COLOR NEGRO	1
515010351 0003105990	SILLA PLEGABLE EN COLOR NEGRO	1
515010351 0003105991	SILLA PLEGABLE EN COLOR NEGRO	1
515010351 0003105992	SILLA PLEGABLE EN COLOR NEGRO	1
515010351 0003105993	SILLA PLEGABLE EN COLOR NEGRO	1
515010351 0003105994	SILLA PLEGABLE EN COLOR NEGRO	1
515010351 0003105995	SILLA PLEGABLE EN COLOR NEGRO	1
515010351 0003105996	SILLA PLEGABLE EN COLOR NEGRO	1
515010351 0003105997	SILLA PLEGABLE EN COLOR NEGRO	1
515010351 0003105998	SILLA PLEGABLE EN COLOR NEGRO	1

GOBIERNO DEL ESTADO DE AGUASCALIENTES
SECRETARÍA DE FINANZAS
BIENES MUEBLES
AL 31 DE DICIEMBRE DE 2019
(PESOS)

CÓDIGO	DESCRIPCIÓN DEL BIEN MUEBLE	VALOR EN LIBROS
515010351 0003105999	SILLA PLEGABLE EN COLOR NEGRO	1
515010351 0003106000	PTOYECTOR	1
515010351 0003106001	PTOYECTOR	1
515010351 0003106002	CAMARA DIGITAL	1
515010351 0003106003	LAPTOP	1
515010351 0003106004	SILLA PLEGABLE EN COLOR NEGRO	1
515010351 0003106005	SILLA PLEGABLE EN COLOR NEGRO	1
515010351 0003106006	SILLA PLEGABLE EN COLOR NEGRO	1
515010351 0003106007	SILLA PLEGABLE EN COLOR NEGRO	1
515010351 0003106008	SILLA PLEGABLE EN COLOR NEGRO	1
515010351 0003106009	SILLA PLEGABLE EN COLOR NEGRO	1
515010351 0003106010	SILLA PLEGABLE EN COLOR NEGRO	1
515010351 0003106011	SILLA PLEGABLE EN COLOR NEGRO	1
515010351 0003106012	SILLA PLEGABLE EN COLOR NEGRO	1
515010351 0003106013	SILLA PLEGABLE EN COLOR NEGRO	1
515010351 0003106014	SILLA PLEGABLE EN COLOR NEGRO	1
515010351 0003106015	SILLA PLEGABLE EN COLOR NEGRO	1
515010351 0003106016	SILLA PLEGABLE EN COLOR NEGRO	1
515010351 0003106017	SILLA PLEGABLE EN COLOR NEGRO	1
515010351 0003106018	SILLA PLEGABLE EN COLOR NEGRO	1
515010351 0003106019	SILLA PLEGABLE EN COLOR NEGRO	1
515010351 0003106020	SILLA PLEGABLE EN COLOR NEGRO	1
515010351 0003106021	SILLA PLEGABLE EN COLOR NEGRO	1
515010351 0003106022	SILLA PLEGABLE EN COLOR NEGRO	1
515010351 0003106023	SILLA PLEGABLE EN COLOR NEGRO	1
515010351 0003106024	SILLA PLEGABLE EN COLOR NEGRO	1
515010351 0003106025	SILLA PLEGABLE EN COLOR NEGRO	1
515010351 0003106026	SILLA PLEGABLE EN COLOR NEGRO	1
515010351 0003106027	SILLA PLEGABLE EN COLOR NEGRO	1
515010351 0003106028	SILLA PLEGABLE EN COLOR NEGRO	1
515010351 0003106029	SILLA PLEGABLE EN COLOR NEGRO	1
515010351 0003106030	SILLA PLEGABLE EN COLOR NEGRO	1
515010351 0003106031	SILLA PLEGABLE EN COLOR NEGRO	1
515010351 0003106032	SILLA PLEGABLE EN COLOR NEGRO	1
515010351 0003106033	MICROFONO INHALAMBRICO	1
515010351 0003106034	CAMARA DIGITAL	1
515010351 0003106035	LAPTOP CON MALETIN	1
515010351 0003106036	PANTALLA DE PARED	1
515010351 0003106037	PROYECTOR	1
515010351 0003106038	BAFFLE (INCLUYE BASE)	1
515010351 0003106039	MESA PLEGABLE DE TRABAJO EN COLOR BLANCO	1
515010351 0003106040	EQUIPO DE SONIDO (2 BOCINAS Y 1 AMPLIFICADOR)	1
515010351 0003106041	MESA PLEGABLE DE TRABAJO EN COLOR BLANCO	1

GOBIERNO DEL ESTADO DE AGUASCALIENTES
SECRETARÍA DE FINANZAS
BIENES MUEBLES
AL 31 DE DICIEMBRE DE 2019
(PESOS)

CÓDIGO	DESCRIPCIÓN DEL BIEN MUEBLE	VALOR EN LIBROS
515010351 0003106042	SILLA PLEGABLE EN COLOR NEGRO	1
515010351 0003106043	SILLA PLEGABLE EN COLOR NEGRO	1
515010351 0003106044	SILLA PLEGABLE EN COLOR NEGRO	1
515010351 0003106045	SILLA PLEGABLE EN COLOR NEGRO	1
515010351 0003106046	SILLA PLEGABLE EN COLOR NEGRO	1
515010351 0003106047	SILLA PLEGABLE EN COLOR NEGRO	1
515010351 0003106048	SILLA PLEGABLE EN COLOR NEGRO	1
515010351 0003106049	SILLA PLEGABLE EN COLOR NEGRO	1
515010351 0003106050	SILLA PLEGABLE EN COLOR NEGRO	1
515010351 0003106051	SILLA PLEGABLE EN COLOR NEGRO	1
515010351 0003106052	SILLA PLEGABLE EN COLOR NEGRO	1
515010351 0003106053	SILLA PLEGABLE EN COLOR NEGRO	1
515010351 0003106054	SILLA PLEGABLE EN COLOR NEGRO	1
515010351 0003106055	SILLA PLEGABLE EN COLOR NEGRO	1
515010351 0003106056	SILLA PLEGABLE EN COLOR NEGRO	1
515010351 0003106057	SILLA PLEGABLE EN COLOR NEGRO	1
515010351 0003106058	SILLA PLEGABLE EN COLOR NEGRO	1
515010351 0003106059	SILLA PLEGABLE EN COLOR NEGRO	1
515010351 0003106060	SILLA PLEGABLE EN COLOR NEGRO	1
515010351 0003106061	SILLA PLEGABLE EN COLOR NEGRO	1
515010351 0003106062	SILLA PLEGABLE EN COLOR NEGRO	1
515010351 0003106063	SILLA PLEGABLE EN COLOR NEGRO	1
515010351 0003106064	SILLA PLEGABLE EN COLOR NEGRO	1
515010351 0003106065	SILLA PLEGABLE EN COLOR NEGRO	1
515010351 0003106066	SILLA PLEGABLE EN COLOR NEGRO	1
515010351 0003106067	SILLA PLEGABLE EN COLOR NEGRO	1
515010351 0003106068	SILLA PLEGABLE EN COLOR NEGRO	1
515010351 0003106069	SILLA PLEGABLE EN COLOR NEGRO	1
515010351 0003106070	SILLA PLEGABLE EN COLOR NEGRO	1
515010351 0003106071	SILLA PLEGABLE EN COLOR NEGRO	1
515010351 0003106072	PROYECTOR	1
515010351 0003106073	CAMARA DIGITAL	1
515010351 0003106074	LAPTOP	1
515010351 0003106075	BAFFLE CON BASE	1
515010351 0003106076	SILLA PLEGABLE ACOJINADA EN COLOR NEGRO	1
515010351 0003106077	SILLA PLEGABLE ACOJINADA EN COLOR NEGRO	1
515010351 0003106078	SILLA PLEGABLE ACOJINADA EN COLOR NEGRO	1
515010351 0003106079	SILLA PLEGABLE ACOJINADA EN COLOR NEGRO	1
515010351 0003106080	SILLA PLEGABLE ACOJINADA EN COLOR NEGRO	1
515010351 0003106081	SILLA PLEGABLE ACOJINADA EN COLOR NEGRO	1
515010351 0003106082	SILLA PLEGABLE ACOJINADA EN COLOR NEGRO	1
515010351 0003106083	SILLA PLEGABLE ACOJINADA EN COLOR NEGRO	1
515010351 0003106084	SILLA PLEGABLE ACOJINADA EN COLOR NEGRO	1

GOBIERNO DEL ESTADO DE AGUASCALIENTES
SECRETARÍA DE FINANZAS
BIENES MUEBLES
AL 31 DE DICIEMBRE DE 2019
(PESOS)

CÓDIGO	DESCRIPCIÓN DEL BIEN MUEBLE	VALOR EN LIBROS
515010351 0003106085	SILLA PLEGABLE ACOJINADA EN COLOR NEGRO	1
515010351 0003106086	SILLA PLEGABLE ACOJINADA EN COLOR NEGRO	1
515010351 0003106087	SILLA PLEGABLE ACOJINADA EN COLOR NEGRO	1
515010351 0003106088	SILLA PLEGABLE ACOJINADA EN COLOR NEGRO	1
515010351 0003106089	SILLA PLEGABLE ACOJINADA EN COLOR NEGRO	1
515010351 0003106090	SILLA PLEGABLE ACOJINADA EN COLOR NEGRO	1
515010351 0003106091	SILLA PLEGABLE ACOJINADA EN COLOR NEGRO	1
515010351 0003106092	SILLA PLEGABLE ACOJINADA EN COLOR NEGRO	1
515010351 0003106093	SILLA PLEGABLE ACOJINADA EN COLOR NEGRO	1
515010351 0003106094	SILLA PLEGABLE ACOJINADA EN COLOR NEGRO	1
515010351 0003106095	SILLA PLEGABLE ACOJINADA EN COLOR NEGRO	1
515010351 0003106096	SILLA PLEGABLE ACOJINADA EN COLOR NEGRO	1
515010351 0003106097	SILLA PLEGABLE ACOJINADA EN COLOR NEGRO	1
515010351 0003106098	SILLA PLEGABLE ACOJINADA EN COLOR NEGRO	1
515010351 0003106099	SILLA PLEGABLE ACOJINADA EN COLOR NEGRO	1
515010351 0003106100	SILLA PLEGABLE ACOJINADA EN COLOR NEGRO	1
515010351 0003106101	SILLA PLEGABLE ACOJINADA EN COLOR NEGRO	1
515010351 0003106102	SILLA PLEGABLE ACOJINADA EN COLOR NEGRO	1
515010351 0003106103	SILLA PLEGABLE ACOJINADA EN COLOR NEGRO	1
515010351 0003106104	SILLA PLEGABLE PLASTICO COLOR NEGRO	1
515010351 0003106105	SILLA PLEGABLE PLASTICO COLOR NEGRO	1
515010351 0003106106	PROYECTOR	1
515010351 0003106107	PANTALLA TRIPIE	1
515010351 0003106108	PROYECTOR	1
515010351 0003106109	CAMARA DIGITAL	1
515010351 0003106110	PROYECTOR	1
515010351 0003106111	PANTALLA TRIPIE	1
515010351 0003106112	EQUIPO DE SONIDO CON MICROFONO	1
515010351 0003106113	SILLA PLEGABLE EN COLOR NEGRO	1
515010351 0003106114	SILLA PLEGABLE EN COLOR NEGRO	1
515010351 0003106115	SILLA PLEGABLE EN COLOR NEGRO	1
515010351 0003106116	SILLA PLEGABLE EN COLOR NEGRO	1
515010351 0003106117	SILLA PLEGABLE EN COLOR NEGRO	1
515010351 0003106118	SILLA PLEGABLE EN COLOR NEGRO	1
515010351 0003106119	SILLA PLEGABLE EN COLOR NEGRO	1
515010351 0003106120	SILLA PLEGABLE EN COLOR NEGRO	1
515010351 0003106121	SILLA PLEGABLE EN COLOR NEGRO	1
515010351 0003106122	SILLA PLEGABLE EN COLOR NEGRO	1
515010351 0003106123	SILLA PLEGABLE EN COLOR NEGRO	1
515010351 0003106124	SILLA PLEGABLE EN COLOR NEGRO	1
515010351 0003106125	SILLA PLEGABLE EN COLOR NEGRO	1
515010351 0003106126	SILLA PLEGABLE EN COLOR NEGRO	1
515010351 0003106127	SILLA PLEGABLE EN COLOR NEGRO	1

GOBIERNO DEL ESTADO DE AGUASCALIENTES
SECRETARÍA DE FINANZAS
BIENES MUEBLES
AL 31 DE DICIEMBRE DE 2019
(PESOS)

CÓDIGO	DESCRIPCIÓN DEL BIEN MUEBLE	VALOR EN LIBROS
515010351 0003106128	SILLA PLEGABLE EN COLOR NEGRO	1
515010351 0003106129	SILLA PLEGABLE EN COLOR NEGRO	1
515010351 0003106130	SILLA PLEGABLE EN COLOR NEGRO	1
515010351 0003106131	SILLA PLEGABLE EN COLOR NEGRO	1
515010351 0003106132	SILLA PLEGABLE EN COLOR NEGRO	1
515010351 0003106133	SILLA PLEGABLE EN COLOR NEGRO	1
515010351 0003106134	SILLA PLEGABLE EN COLOR NEGRO	1
515010351 0003106135	SILLA PLEGABLE EN COLOR NEGRO	1
515010351 0003106136	SILLA PLEGABLE EN COLOR NEGRO	1
515010351 0003106138	SILLA PLEGABLE EN COLOR NEGRO	1
515010351 0003106139	SILLA PLEGABLE EN COLOR NEGRO	1
515010351 0003106140	SILLA PLEGABLE EN COLOR NEGRO	1
515010351 0003106141	SILLA PLEGABLE EN COLOR NEGRO	1
515010351 0003106142	SILLA PLEGABLE EN COLOR NEGRO	1
515010351 0003106143	FUENTE DE PODER	1
515010351 0003106144	REGADERA DE EMERGENCIA Y LAVAOJOS	1
515010351 0003106145	ARCHIVERO METALICO COLOR BEIGE CON 4 CAJONES	1
515010351 0003106146	LOCKER 2 GAVETAS COLOR GRIS	1
515010351 0003106147	LOCKER 2 GAVETAS COLOR GRIS	1
515010351 0003106148	LOCKER 2 GAVETAS COLOR GRIS	1
515010351 0003106149	LOCKER 2 GAVETAS COLOR GRIS	1
515010351 0003106150	LOCKER 2 GAVETAS COLOR GRIS	1
515010351 0003106151	EXTINTOR 6.8 KGS	1
515010351 0003106152	EXTINTOR DE 6 KGS	1
515010351 0003106153	EXTINTOR DE 6 KGS	1
515010351 0003106154	RADIO PORTATIL	1
515010351 0003106155	REGULADOR DE 8 CONTACTOS	1
515010351 0003106156	TANQUE DE HIPOCLORITO DE SODIO	1
515010351 0003106157	TANQUE DE HIPOCLORITO DE SODIO	1
515010351 0003106158	MEDIDOR DE ENTRADA	1
515010351 0003106159	BOMBA DE INFLUENTE # 1	1
515010351 0003106160	BOMBA DE INFLUENTE # 2	1
515010351 0003106161	BOMBA DE INFLUENTE # 3	1
515010351 0003106162	SOPLADOR # 1	1
515010351 0003106163	SOPLADOR # 1	1
515010351 0003106164	SOPLADOR # 1	1
515010351 0003106165	MOTOR DE SOPLADOR	1
515010351 0003106166	MOTOR DE SOPLADOR	1
515010351 0003106167	MOTOR DE SOPLADOR	1
515010351 0003106168	BOMBA DE RECIRCULACIÓN	1
515010351 0003106169	BOMBA DE RECIRCULACIÓN	1
515010351 0003106170	BOMBA DE RECIRCULACIÓN	1
515010351 0003106171	BOMBA DE EXCESOS DE LODOS No. 1	1

GOBIERNO DEL ESTADO DE AGUASCALIENTES
SECRETARÍA DE FINANZAS
BIENES MUEBLES
AL 31 DE DICIEMBRE DE 2019
(PESOS)

CÓDIGO	DESCRIPCIÓN DEL BIEN MUEBLE	VALOR EN LIBROS
515010351 0003106172	BOMBA DE EXCESOS DE LODOS No. 2	1
515010351 0003106173	BOMBA DE NATAS	1
515010351 0003106174	BOMBA DE NATAS	1
515010351 0003106175	CCM No. 1	1
515010351 0003106176	CCM No. 2	1
515010351 0003106177	PLANTA DE EMERGENCIA	1
515010351 0003106178	CRIBA MECANICA	1
515010351 0003106179	REDUCTOR DE CLARIFICADOR No. 1	1
515010351 0003106180	REDUCTOR DE CLARIFICADOR No. 2	1
515010351 0003106181	AGITADOR SELECTOR No. 1	1
515010351 0003106182	AGITADOR SELECTOR No. 2	1
515010351 0003106183	AGITADOR SELECTOR No. 3	1
515010351 0003106184	AGITADOR SELECTOR No. 4	1
515010351 0003106185	AGITADOR SELECTOR No. 5	1
515010351 0003106186	AGITADOR SELECTOR No. 6	1
515010351 0003106187	MOTOR DE BOMBA No. 1	1
515010351 0003106189	DOSIFICADORA DE CLORO	1
515010351 0003106190	DOSIFICADORA DE CLORO	1
515010351 0003106191	MEZCLADOR DE POLIMERO	1
515010351 0003106192	MEZCLADOR DE LODOS	1
515010351 0003106193	COMPRESOR	1
515010351 0003106194	COMPRESORA	1
515010351 0003106195	MEDIDOR DE SALIDA INCLUYE SENSOR	1
515010351 0003106196	BOMBA DE MOTOR DE LODOS No. 1	1
515010351 0003106197	BOMBA DE MOTOR DE LODOS No. 2	1
515010351 0003106198	TRANSFORMADOR DE POTENCIA	1
515010351 0003106199	BOMBA DE SERVICIO No. 1	1
515010351 0003106200	BOMBA DE SERVICIO No. 2	1
515010351 0003106201	TRANSMISOR DE NIVEL	1
515010351 0003106202	TRANSMISOR DE NIVEL	1
515010351 0003106203	SENSOR DE NIVEL	1
515010351 0003106204	SENSOR DE NIVEL	1
515010351 0003106205	MUESTREADOR SIGMA	1
515010351 0003106206	IMPRESORA	1
515010351 0003106207	PANTALLA	1
515010351 0003106208	CPU	1
515010351 0003106209	MESA PARA COMPUTADORA	1
515010351 0003106210	SILLAS CON RUEDAS	1
515010351 0003106211	MESA PARA IMPRESORA	1
515010351 0003106212	ARCHIVERO METALICO DE 4 GAVETAS	1
515010351 0003106213	MEDIDOR DE OXIGENO REACTORES	1
515010351 0003106214	MEDIDOR DE OXIGENO COLORIMETRICO	1
515010351 0003106215	MESA DE TRABAJO DE MADERA	1

GOBIERNO DEL ESTADO DE AGUASCALIENTES
SECRETARÍA DE FINANZAS
BIENES MUEBLES
AL 31 DE DICIEMBRE DE 2019
(PESOS)

CÓDIGO	DESCRIPCIÓN DEL BIEN MUEBLE	VALOR EN LIBROS
515010351 0003106216	MESA PARA COMPUTADORA	1
515010351 0003106217	MESA PARA COMPUTADORA	1
515010351 0003106218	MESA PARA COMPUTADORA	1
515010351 0003106219	SILLA NEGRA	1
515010351 0003106220	SILLA NEGRA	1
515010351 0003106221	ARCHIVERO DE 4 CAJONES	1
515010351 0003106222	GABINETE DE METAL	1
515010351 0003106223	VOLTIMETRO	1
515010351 0003106224	CAIMAN	1
515010351 0003106225	CAIMAN	1
515010351 0003106226	PRENSA	1
515010351 0003106227	PRENSA	1
515010351 0003106228	DESMALEZADORA	1
515010351 0003106229	TERMOMETRO	1
515010351 0003106230	TANQUE DE GAS	1
515010351 0003106231	DOSIFICADORA DE CLORO	1
515010351 0003106232	ANTENA DE RADIOCOMUNICACIÓN	1
515010351 0003106233	BOMBA DE SERVICIO	1
515010351 0003106234	TRANSFER	1
515010351 0003106235	SOPLADOR DE LOBULOS	1
515010351 0003106236	TINACO	1
515010351 0003106237	DOSIFICADORA DE CLORO	1
515010351 0003106238	TINACO	1
515010351 0003106239	TINACO	1
515010351 0003106240	ESTRUCTURA CON POLIPASTO	1
515010351 0003106241	MEDIDOR DE INFLUENTE	1
515010351 0003106242	DISPLAY DEL MEDIDOR	1
515010351 0003106243	POLIPASTO	1
515010351 0003106244	POLIPASTO	1
515010351 0003106245	POLIPASTO	1
515010351 0003106251	CONTROLADOR SOLAR	1
515010351 0003106404	SILLA FIJA NEGRA	1
515010351 0003106528	RADIO MOVIL	1
515010351 0003106529	LAP TO CELLERON CON 1 GB DE RAM WINDOWS VISTA STARTER, INCLUYE ELIMINADOR DE CORRIENTE, CERTIFICADO DE GARANTIA, DISCO INSTALACION, PILA Y PORTAFOLIO PARA LAPTOP	1
515010351 0003106530	FUENTE DE PODER REGULADA DE 20 AMP	1
515010351 0003106531	EXTINTOR DE CO2 4.5 KGS	1
515010351 0003106532	DESMALEZADORA CON ARNES Y 3 PUNTAS Y JGO DE HERRAMIENTAS	1
515010351 0003106533	HORNO	1
515010351 0003106534	BALANZA ANALITICA	1
515010351 0003106535	BOMBA DE VACIO	1
515010351 0003106536	DESECADOR GRANDE CON PLATO DE PORCELANA Y 2 CAPSULAS DE PROELANA	1
515010351 0003106537	MUFLA CHICA MOTOR INTERNO 762381	1

GOBIERNO DEL ESTADO DE AGUASCALIENTES
SECRETARÍA DE FINANZAS
BIENES MUEBLES
AL 31 DE DICIEMBRE DE 2019
(PESOS)

CÓDIGO	DESCRIPCIÓN DEL BIEN MUEBLE	VALOR EN LIBROS
515010351 0003106538	REFRIGERADOR GRIS	1
515010351 0003106539	MESA FORMAICA COMEDOR	1
515010351 0003106540	MESA DE ACERO INOXIDABLE CON TARJA LABORATORIO	1
515010351 0003106541	MEGA FLUKE	1
515010351 0003106542	TERMOMETRO INFRAROJO	1
515010351 0003106543	TERMOMETRO PORTATIL	1
515010351 0003106544	TORNILLO DE BANCO	1
515010351 0003106545	MEDIDOR MULTIPARAMETRO HACH 3 SONDAS	1
515010351 0003106546	REGADERA DE EMERGENCIA	1
515010351 0003106547	ESPECTOFOTOMETRO	1
515010351 0003106548	SEDIMENTADOR ELECTRONICO 14 VASOS 1 LT	1
515010351 0003106549	LUMINOMETRO	1
515010351 0003106550	BALANZA ANALITICA 2200 KGS	1
515010351 0003106551	AIRE ACONDICIONADO	1
515010351 0003106552	ESCRITORIO 60 LISO	1
515010351 0003106553	SILLA DE TELA AZUL	1
515010351 0003106554	SILLA DE TELA AZUL	1
515010351 0003106555	LOCKER DE 5 ENTREPAÑOS	1
515010351 0003106556	MUESTREADOR	1
515010351 0003106557	MUESTREADOR	1
515010351 0003106558	DESMALEZADORA (MOSQUITO)	1
515010351 0003106559	EXTINTOR 4.3 KG PQS	1
515010351 0003106560	EXTINTOR 6 KG PQS	1
515010351 0003106561	EXTINTOR 4.3 KG PQS	1
515010351 0003106562	EXTINTOR 4.3 KG PQS	1
515010351 0003106563	EXTINTOR 4.3 KG PQS	1
515010351 0003107123	EXTINTOR CO2	1
515010351 0003107124	BOMBA INFLUENTE No.1 HP	1
515010351 0003107125	BOMBA INFLUENTE No.2 HP	1
515010351 0003107126	DOSIFICADOR DE CLORO	1
515010351 0003107127	BOMBA No.3	1
515010351 0003107128	BOMBA No.4	1
515010351 0003107129	BOMBA DE GARZA	1
515010351 0003107130	PODADORA CON MOTOR 6 HP	1
515010351 0003107131	BANCO DE METAL	1
515010351 0003107132	MESA DE PLASTICO	1
515010351 0003107133	SILLA DE METAL C/TELA	1
515010351 0003107134	LOCKER DE 3 GAVETAS	1
515010351 0003107135	TINACO 450 LTS	1
515010351 0003107136	BOMBA DE SERVICIO EN REPARACION	1
515010351 0003107137	TINACO 750 LTS	1
515010351 0003107138	FUENTE DE PODER	1
515010351 0003107139	EXTINTOR DE 9 KG	1

GOBIERNO DEL ESTADO DE AGUASCALIENTES
SECRETARÍA DE FINANZAS
BIENES MUEBLES
AL 31 DE DICIEMBRE DE 2019
(PESOS)

CÓDIGO	DESCRIPCIÓN DEL BIEN MUEBLE	VALOR EN LIBROS
515010351 0003107140	EXTINTOR 6 KGS	1
515010351 0003107141	EXTINTOR PQS 6 KGS	1
515010351 0003107142	EXTINTOR DE CO2 4.5 KG	1
515010351 0003107143	EXTINTOR DE CO2 4.5 KG	1
515010351 0003107144	SEPARADOR DE ARENAS	1
515010351 0003107145	PROPELA	1
515010351 0003107146	PROPELA	1
515010351 0003107147	PROPELA	1
515010351 0003107148	PROPELA	1
515010351 0003107149	MEDIDOR OXIGENO	1
515010351 0003107150	MEDIDOR OXIGENO	1
515010351 0003107151	SOPLADOR CENTRIFUGO #1	1
515010351 0003107152	SOPLADOR CENTRIFUGO #2	1
515010351 0003107153	MOTOR SOPLADOR CENTRIFUGO # 1	1
515010351 0003107154	MOTOR SOPLADOR CENTRIFUGO # 2	1
515010351 0003107155	SOPLADOR DE LOBULOS # 2	1
515010351 0003107156	MOTOR SOPLADOR LOBULOS #1	1
515010351 0003107157	BOMBA DE RECIRCULACION #1	1
515010351 0003107158	BOMBA DE RECIRCULACION #2	1
515010351 0003107159	BOMBA DE RECIRCULACION #3	1
515010351 0003107160	BOMBA DE LLENADO DE PIPAS #1	1
515010351 0003107161	BOMBA DE LLENADO DE PIPAS #2	1
515010351 0003107162	PLANTA DE EMERGENCIA	1
515010351 0003107163	BOMBA DOSIFICADORA DE CLORO #3	1
515010351 0003107164	REDUCTOR PARA CLARIFICADOR #1	1
515010351 0003107165	REDUCTOR PARA CLARIFICADOR #2	1
515010351 0003107166	CCM	1
515010351 0003107167	TRANSFORMADOR DE SERVICIOS	1
515010351 0003107168	HIDRONEUMATICO #1	1
515010351 0003107169	HIDRONEUMATICO #2	1
515010351 0003107170	BOMBA DE SERVICIO	1
515010351 0003107171	REDUCTOR PARA CLARIFICADOR #2	1
515010351 0003107172	FILTRO BANDA	1
515010351 0003107173	MEZCLADOR DE POLIMERO/LODO	1
515010351 0003107174	COMPRESOR	1
515010351 0003107175	MOTOR	1
515010351 0003107176	POLIBLEND	1
515010351 0003107177	BOMBA LODOS	1
515010351 0003107178	MOTOR	1
515010351 0003107179	BOMBA LODOS	1
515010351 0003107180	MOTOR	1
515010351 0003107181	MEDIDOR DE FLUJO SALIDA	1
515010351 0003107182	MEDIDOR DE OXIGENO	1

GOBIERNO DEL ESTADO DE AGUASCALIENTES
SECRETARÍA DE FINANZAS
BIENES MUEBLES
AL 31 DE DICIEMBRE DE 2019
(PESOS)

CÓDIGO	DESCRIPCIÓN DEL BIEN MUEBLE	VALOR EN LIBROS
515010351 0003107183	COMPRESORA	1
515010351 0003107184	BOMBA DE DIGESTOR	1
515010351 0003107185	MESA ISLA DE LABORATORIO 2.5X1.20 M	1
515010351 0003107186	TORNILLO DE BANCO	1
515010351 0003107187	AEREAADOR DIGESTOR No.1	1
515010351 0003107188	AEREAADOR No.2 DIGESTOR	1
515010351 0003107189	TIMER	1
515010351 0003107190	ESCURRIDOR DE PARED	1
515010351 0003107191	SILLA NEGRA	1
515010351 0003107192	SILLA NEGRA	1
515010351 0003107193	BANCO DE LABORATORIO	1
515010351 0003107194	ESCRITORIO CON EXTENSIÓN	1
515010351 0003107195	ARCHIVERO DE PARED	1
515010351 0003107196	CPU	1
515010351 0003107197	MONITOR	1
515010351 0003107198	SILLA DE PLASTICO	1
515010351 0003107199	SILLA DE PLASTICO	1
515010351 0003107200	SILLA DE PLASTICO	1
515010351 0003107201	GATO DE BOTELLA DE 12 TON Y MANERAL	1
515010351 0003107202	DISPLAY	1
515010351 0003107203	REGULADOR	1
515010351 0003107204	LOCKER 2 PTAS	1
515010351 0003107205	TERMOMETRO	1
515010351 0003107206	EXTINTOR	1
515010351 0003107207	EXTINTOR	1
515010351 0003107208	EXTINTOR	1
515010351 0003107209	EXTINTOR	1
515010351 0003107210	EXTINTOR	1
515010351 0003107211	EXTINTOR	1
515010351 0003107212	EXTINTOR	1
515010351 0003107213	EXTINTOR	1
515010351 0003107214	EXTINTOR	1
515010351 0003107215	MOSQUITO EN REPARACION	1
515010351 0003107216	ANTENA DE RADIOCOMUNICACION	1
515010351 0003107217	TANQUE DE DIESEL	1
515010351 0003107218	CONTROL TRANSFER	1
515010351 0003107219	PODADORA	1
515010351 0003107220	EXTINTOR 6 KGS	1
515010351 0003107221	CRIBA MECANICA	1
515010351 0003107222	ROTO TAMIZ	1
515010351 0003107223	MEDIDOR	1
515010351 0003107224	HIDRO CICLON 1	1
515010351 0003107225	HIDRO CICLON 2	1

GOBIERNO DEL ESTADO DE AGUASCALIENTES
SECRETARÍA DE FINANZAS
BIENES MUEBLES
AL 31 DE DICIEMBRE DE 2019
(PESOS)

CÓDIGO	DESCRIPCIÓN DEL BIEN MUEBLE	VALOR EN LIBROS
515010351 0003107226	CCM (NO FUNCIONA)	1
515010351 0003107227	EXTINTOR 6 KGS	1
515010351 0003107228	TINACO	1
515010351 0003107229	EXTINTOR DE PQS 6 KG	1
515010351 0003107230	EXTINTOR DE PQS 6 KG	1
515010351 0003107231	EXTINTOR CO2 2.5 KG	1
515010351 0003107232	BOMBA INFLUENTE # 1	1
515010351 0003107233	BOMBA INFLUENTE # 2	1
515010351 0003107234	BOMBA INFLUENTE # 3	1
515010351 0003107235	MEDIDOR DE FLUJO DDE ENTRADA	1
515010351 0003107236	SENSOR DE FLUJO DE ENTRADA	1
515010351 0003107237	HIDRO CRIBA	1
515010351 0003107238	MEDIDOR DE OXIGENO DISUELTO	1
515010351 0003107239	SOPLADOR LOBULOS # 1	1
515010351 0003107240	SOPLADOR LOBULOS # 2	1
515010351 0003107241	BANCO METALICO 2 PZAS	1
515010351 0003107242	MOTOR SOPLADOR LOBULOS # 1	1
515010351 0003107243	MOTOR SOPLADOR LOBULOS # 2	1
515010351 0003107244	CCM	1
515010351 0003107245	FILTRO BANDA	1
515010351 0003107246	BOMBA CENTRIFUGA	1
515010351 0003107247	CENTRO DE CONTROL DE FILTRO BANDA	1
515010351 0003107248	BOMBA DOSIFICADORA DE POLIMERO	1
515010351 0003107249	BANCO METALICO	1
515010351 0003107250	MOTOR Y COMPRESOR	1
515010351 0003107251	MOTOR REDUCTOR	1
515010351 0003107252	MOTOREDUCTOR IEC34-1	1
515010351 0003107253	DOSIFICADOR DE CLORO	1
515010351 0003107254	BOMBA DE LLENADO DE PIPAS	1
515010351 0003107255	MEDIDOR DE FLUJO DE SALIDA	1
515010351 0003107256	SENSOR MEDIDOR DE FLUJO DE SALIDA	1
515010351 0003107257	PLANTA DE EMERGENCIA CON BATERIA	1
515010351 0003107258	LAVADOR DE OJOS	1
515010351 0003107259	MEDIDOR DE LLENADO DE PIPAS	1
515010351 0003107260	BANCO METALICO	1
515010351 0003107261	EXTINTOR CO2 2.5	1
515010351 0003107262	COMPRESORA	1
515010351 0003107263	PODADORA (SIN CUCHILLAS)	1
515010351 0003107264	TORNILLO PRENZA 8"/203mm	1
515010351 0003107265	ARCHIVERO 4 GAVETAS	1
515010351 0003107266	LOCKER METALICO 2 GAVETAS	1
515010351 0003107267	BANCOS DE ACERO INOXIDABLE NO. 18290 2 PZS	1
515010351 0003107268	SILLA NEGRA	1

GOBIERNO DEL ESTADO DE AGUASCALIENTES
SECRETARÍA DE FINANZAS
BIENES MUEBLES
AL 31 DE DICIEMBRE DE 2019
(PESOS)

CÓDIGO	DESCRIPCIÓN DEL BIEN MUEBLE	VALOR EN LIBROS
515010351 0003107269	SILLA NEGRA	1
515010351 0003107270	MESA DE TRABAJO DE MADERA	1
515010351 0003107271	ESCRITORIO	1
515010351 0003107272	CPU	1
515010351 0003107273	REGULADOR	1
515010351 0003107274	LOCKER METALICO PARA MATERIAL DE LABORATORIO	1
515010351 0003107275	BOILER ELECTRICO	1
515010351 0003107276	DESMALEZADORA	1
515010351 0003107277	LOCKER 2 PUERTAS	1
515010351 0003107278	LOCKER 2 PUERTAS	1
515010351 0003107279	LOCKER 2 PUERTAS	1
515010351 0003107280	EXTINTOR 6 KGSPQS 2PZS	1
515010351 0003107281	BANCO DE CAPACITORES	1
515010351 0003107282	TANQUE DE DIESEL PLANTA DE EMERGENCIA	1
515010351 0003107283	TINACO	1
515010351 0003107284	TINACO 600 LTS	1
515010351 0003107285	BRAZO PARA EXTRAER BOMBA	1
515010351 0003107286	ANTENA DE RADIOCOMUNICACION	1
515010351 0003107287	BASE PARA RADIO	1
515010351 0003107288	RADIO	1
515010351 0003107289	EQUIPO PORTATIL DE COMUNICACIÓN EN UHF 8C, CON ANTENA BATERIA, CLIP PARA CINTO	1
515010351 0003107290	FUENTE DE PODER	1
515010351 0003107291	EXTINTOR DE PQS 6 KGS	1
515010351 0003107292	EXTINTOR DE PQS 6 KGS	1
515010351 0003107293	EXTINTOR DE PQS 6 KGS	1
515010351 0003107294	PODADORA DE GASOLINA DE 7 HP	1
515010351 0003107295	DESMALEZADORA	1
515010351 0003107296	BOMBA DE CARCAMO SUMERGIBLE	1
515010351 0003107297	BOMBA DE CARCAMO SUMERGIBLE	1
515010351 0003107298	BOMBA DE CARCAMO SUMERGIBLE	1
515010351 0003107299	SOPLADOR NO. 1	1
515010351 0003107300	SOPLADOR NO. 2	1
515010351 0003107301	MEDIDOR DE OXIGENO EN REACTORES	1
515010351 0003107302	MEDIDOR DE OXIGENO EN REACTORES	1
515010351 0003107303	LOCKER DE MADERA	1
515010351 0003107304	SILLA DE PLASTICO	1
515010351 0003107305	FILTRO BANDA	1
515010351 0003107306	MOTOR DE FILTRO BANDA	1
515010351 0003107307	PLANTA DE EMERGENCIA	1
515010351 0003107308	BOMBA DE SERVICIO	1
515010351 0003107309	DOSIFICADOR DE CLORO	1
515010351 0003107310	MESA DE TRABAJO	1
515010351 0003107311	PRENSA	1

GOBIERNO DEL ESTADO DE AGUASCALIENTES
SECRETARÍA DE FINANZAS
BIENES MUEBLES
AL 31 DE DICIEMBRE DE 2019
(PESOS)

CÓDIGO	DESCRIPCIÓN DEL BIEN MUEBLE	VALOR EN LIBROS
515010351 0003107312	BANCO DE METAL	1
515010351 0003107313	BANCO DE METAL	1
515010351 0003107314	LOCKER DE METAL DE 3 GAVETAS	1
515010351 0003107315	LOCKER DE METAL DE 3 GAVETAS	1
515010351 0003107316	LOCKER DE METAL DE 3 GAVETAS	1
515010351 0003107317	CARRUCHA	1
515010351 0003107318	SILLA BLANCA METALICA	1
515010351 0003107319	SILLA BLANCA METALICA	1
515010351 0003107320	MESA DE MADERA	1
515010351 0003107321	MESA DE ACERO INOXIDABLE EMPOTRADA	1
515010351 0003107322	SILLA DE PLASTICO	1
515010351 0003107323	COMPRESORA	1
515010351 0003107324	ESTANTE DE MADERA DE 5 ESPACIOS	1
515010351 0003107325	ESTACION LAVAJOS CON REGADERA	1
515010351 0003107326	TINACO	1
515010351 0003107327	BANCO DE CAPACITORES	1
515010351 0003107328	TRANSFORMADOR	1
515010351 0003107329	CCM	1
515010351 0003107330	TRANSFER	1
515010351 0003107331	BOILER	1
515010351 0003107332	BOMBA DE SERVICIO	1
515010351 0003107333	CRIBA MECANICA	1
515010351 0003107334	ANTENA DE RADIOCOMUNICACION	1
515010351 0003107335	TINACO	1
515010351 0003107336	MEDIDOR DE EFLUENTE	1
515010351 0003107337	POLIPASTO	1
515010351 0003107338	BOMBA DE AGUA	1
515010351 0003107339	BOMBA DE LLENADO DE PIPAS	1
515010351 0003107340	EXTINTOR DE CO2 DE 4.5 KGS	1
515010351 0003107341	RADIO MOVIL, INCLUYE ANTENA HUSTLER, MÁSTIL TELESCÓPICO DE 15 MTS Y FUENTE DE ALIMENTACION Serie: H00000378	1
515010351 0003107342	EXTINTOR DE CO2 2.5 KGS	1
515010351 0003107343	BOMBA SUMERGIBLE CENTRIFUGA	1
515010351 0003107344	BOMBA SUMERGIBLE CENTRIFUGA	1
515010351 0003107345	BOMBA SUMERGIBLE CENTRIFUGA	1
515010351 0003107346	SOPLADOR DE LOBULOS ROTATIVOS 2 PZAS	1
515010351 0003107347	FILTRO PRENSA	1
515010351 0003107348	COMPRESOR DE AIRE	1
515010351 0003107349	DOSIFICADOR DE CLORO	1
515010351 0003107350	PLC CON SOFTWARE Y TABLERO DE CONTROL	1
515010351 0003107351	INTERRUPTOR PRINCIPAL	1
515010351 0003107352	CCM	1
515010351 0003107353	ESCRITORIO GRIS AZUL	1

GOBIERNO DEL ESTADO DE AGUASCALIENTES
SECRETARÍA DE FINANZAS
BIENES MUEBLES
AL 31 DE DICIEMBRE DE 2019
(PESOS)

CÓDIGO	DESCRIPCIÓN DEL BIEN MUEBLE	VALOR EN LIBROS
515010351 0003107354	MESA AZUL PARA LABORATORIO	1
515010351 0003107355	SILLA AZUL	1
515010351 0003107356	SILLA AZUL	1
515010351 0003107357	BANCO AZUL	1
515010351 0003107358	BANCO AZUL	1
515010351 0003107359	SILLA DE PLASTICO NEGRA	1
515010351 0003107360	DESMALEZADORA	1
515010351 0003107361	MICRO CRIBA MECANICA	1
515010351 0003107362	ARCHIVERO DE 4 CAJONES	1
515010351 0003107363	LOCKER DE 3 PUERTAS	1
515010351 0003107364	TORNILLO DE BANCO	1
515010351 0003107365	MESA DE TRABAJO DE MADERA	1
515010351 0003107366	PODADORA	1
515010351 0003107367	HIDRIOCICLON 1	1
515010351 0003107368	HIDRIOCICLON 2	1
515010351 0003107369	COLORIMETRO	1
515010351 0003107370	TRANSFER	1
515010351 0003107371	TRANSFORMADOR	1
515010351 0003107372	PLANTA DE EMERGENCIA	1
515010351 0003107373	SISTEMA DE DESINFECCION UV	1
515010351 0003107374	BOMBA DE LODOS NEUMATICA	1
515010351 0003107375	BOMBA DE LODOS NEUMATICA	1
515010351 0003107376	HIDROCICLON 1	1
515010351 0003107377	HIDROCICLON 2	1
515010351 0003107378	PROPELA 1	1
515010351 0003107379	PROPELA 2	1
515010351 0003107397	REGULADOR	1.636
515010351 0003107398	MONITOR CON CPU INTEGRADO	1
515010351 0003107399	REGULADOR	1
515010351 0003107400	SILLA GIRATORIA TACTO PIEL C/BZOS	1
515010351 0003107401	MONITOR	1
515010351 0003107402	CREDENZA 4 CAJONES MADERA	1
515010351 0003107403	IMPRESORA	1
515010351 0003107404	MESA FIJA DE MADERA 1 ENTREPAÑO	1
515010351 0003107405	SILLA GIRATORIA SIN BRAZOS	1
515010351 0003107406	PINTARRÓN	1
515010351 0003107407	MESA PARA IMPRESORA	1
515010351 0003107408	MESA DE TRABAJO PLASTICA	1
515010351 0003107409	IMPRESORA	1
515010351 0003107410	MONITOR	1
515010351 0003107411	CPU	1
515010351 0003107412	NOBREAK	1
515010351 0003107413	MESA DE TRABAJO PLASTICA	1

GOBIERNO DEL ESTADO DE AGUASCALIENTES
SECRETARÍA DE FINANZAS
BIENES MUEBLES
AL 31 DE DICIEMBRE DE 2019
(PESOS)

CÓDIGO	DESCRIPCIÓN DEL BIEN MUEBLE	VALOR EN LIBROS
515010351 0003107414	MESA DE TRABAJO PLASTICA	1
515010351 0003107415	MONITOR	1
515010351 0003107416	SILLA GIRATORIA	1
515010351 0003107417	ESCRITORIO 1C Y 1G	1
515010351 0003107418	REGULADOR	1
515010351 0003107419	CPU	1
515010351 0003107420	SILLA GIRATORIA	1
515010351 0003107421	NOBREAK	1
515010351 0003107422	ONE WAN (MONITOR C/CPU INTEGRADO)	1
515010351 0003107423	SILLA GIRATORIA SIN BRAZOS	1
515010351 0003107424	SILLA GIRATORIA SIN BRAZOS	1
515010351 0003107425	SILLA GIRATORIA EJEC. C/BZOS	1
515010351 0003107426	ESCRITORIO GRAPA 2 PZAS	1
515010351 0003107427	CPU	1
515010351 0003107428	REGULADOR	1
515010351 0003107429	MONITOR	1
515010351 0003107430	BAFLE	1
515010351 0003107431	SILLA FIJA	1
515010351 0003107490	FUENTE DE PODER	1
515010351 0003107491	SILLA FIJA TAPIZADA	1
515010351 0003107492	ESCRITORIO TIPO GRAPA 2 PZAS 1C 1G	1
515010351 0003107493	ESCRITORIO TIPO GRAPA 2 PZAS 1C 1G	1
515010351 0003107494	REGULADOR	1
515010351 0003107495	IMPRESORA MULTIFUNCIONAL	1
515010351 0003107496	REGULADOR	1
515010351 0003107497	ESCRITORIO 1C 1G	1
515010351 0003107498	NOBREAK	1
515010351 0003107499	CPU	1
515010351 0003107500	MONITOR	1
515010351 0003107501	SILLA GIRATORIA C/BZOS	1
515010351 0003107502	MONITOR	1
515010351 0003107503	VENTILADOR DE PEDESTAL C/C	1
515010351 0003107504	NOBREAK	1
515010351 0003107505	CPU	1
515010351 0003107506	SILLA GIRATORIA	1
515010351 0003107507	ESCRITORIO MELAMINA	1
515010351 0003107508	CREDENZA	1
515010351 0003107509	PINTARRON	1
515010351 0003107510	MONITOR	1
515010351 0003107511	MUESTRADOR Y GENERADOR DE HID PERT. AL ESPECTOFOMETRO	1
515010351 0003107512	SILLA PLEGABLE	1
515010351 0003107513	ESCRITORIO METALICO 1C1G	1
515010351 0003107514	REFRIGERADOR	1

GOBIERNO DEL ESTADO DE AGUASCALIENTES
SECRETARÍA DE FINANZAS
BIENES MUEBLES
AL 31 DE DICIEMBRE DE 2019
(PESOS)

CÓDIGO	DESCRIPCIÓN DEL BIEN MUEBLE	VALOR EN LIBROS
515010351 0003107515	SILLA FIJA TAPIZADA	1
515010351 0003107516	EXTINTOR 6.8 KG	1
515010351 0003107517	CARRO P/LABORATORIO ACERO INOX	1
515010351 0003107518	REGULADOR OPTICO	1
515010351 0003107519	MESA P COMPUTADORA CON PORTA TECLADO	1
515010351 0003107520	MESA PLEGABLE	1
515010351 0003107521	CAMPANA P EXTRACCION	1
515010351 0003107522	GABINETE 8 CAJ 1 GAV.	1
515010351 0003107523	HORNO DE MICRO HONDAS	1
515010351 0003107524	MESA P LABORATORIO ACERO INOX	1
515010351 0003107525	GABINETE DE 4 PUERTAS	1
515010351 0003107526	SILLA GIRATORIA S/BZOS	1
515010351 0003107527	ANAQUEL 6 CH 4 P	1
515010351 0003107528	ANAQUEL 6 CH 4 P	1
515010351 0003107529	IMPRESORA	1
515010351 0003107530	SILLA GIRATORIA S/BZOS	1
515010351 0003107531	ESCRITORIO TIPO GRAPA SIN PORTA TECLADO 1 C 1 G	1
515010351 0003107532	MONITOR	1
515010351 0003107533	CPU	1
515010351 0003107534	VENTILADOR DE PEDESTAL	1
515010351 0003107535	SILLA GIRATORIA S/BZOS	1
515010351 0003107536	HIDRO NEUMATICO	1
515010351 0003107537	DESMALEZADORA	1
515010351 0003107538	BOMBA 2 HP	1
515010351 0003107539	BOMBA 1 HP	1
515010351 0003107540	BOMBA P HIPOCLORITO 1 HP	1
515010351 0003107541	BOMBA	1
515010351 0003107542	ANAQUEL METALICO 5 CH 4 P	1
515010351 0003107543	CPU	1
515010351 0003107544	REGULADOR	1
515010351 0003107545	SILLON TIPO EJEC. C/BZOS	1
515010351 0003107546	ESCRITORIO COLO MAPLES 1C 1G	1
515010351 0003107547	MONITOR	1
515010351 0003107548	SILLA GIRATORIA S/BZOS	1
515010351 0003107549	ESCRITORIO C/MAPLE 1C1G	1
515010351 0003107550	CPU	1
515010351 0003107551	VENTILADOR TIPO TORRE	1
515010351 0003107552	SILLA FIJA TAPIZADA	1
515010351 0003107553	SILLA FIJA TAPIZADA	1
515010351 0003107554	PINTARRON	1
515010351 0003107555	CREDENZA	1
515010351 0003107556	ESCRITORIO	1
515010351 0003107557	MONITOR	1

GOBIERNO DEL ESTADO DE AGUASCALIENTES
SECRETARÍA DE FINANZAS
BIENES MUEBLES
AL 31 DE DICIEMBRE DE 2019
(PESOS)

CÓDIGO	DESCRIPCIÓN DEL BIEN MUEBLE	VALOR EN LIBROS
515010351 0003107558	SILLA GIRATORIA S/BZOS	1
515010351 0003107559	MONITOR	1
515010351 0003107560	CPU	1
515010351 0003107561	REGULADOR DE VOLTAJE	1
515010351 0003107562	RADIO PORTATIL C/CARGADOR	1
515010351 0003107563	ARCHIVERO DE 2 GAVETAS	1
515010351 0003107564	REGULADOR DE VOLTAJE	1
515010351 0003107565	REGULADOR DE VOLTAJE	1
515010351 0003107566	CPU	1
515010351 0003107567	MONITOR	1
515010351 0003107568	NOBREAK	1
515010351 0003107569	NOBREAK	1
515010351 0003107570	ESCRITORIO TIPO GRAPA 2 PZAS 1C 1G	1
515010351 0003107571	LAPTOP	1
515010351 0003107572	REGULADOR	1
515010351 0003107573	SILLA GIRATORIA CON BZOS	1
515010351 0003107574	SILLA GIRATORIA SIN BRAZOS	1
515010351 0003107575	SILLA FIJA TAPIZADA	1
515010351 0003107576	SILLA FIJA TAPIZADA	1
515010351 0003107577	ARCHIVERO DE 4 GAV.	1
515010351 0003107578	LIBRERO 5 ENTREPAÑOS	1
515010351 0003107579	VENTILADOR DE PEDESTAL	1
515010351 0003107580	EXTINTOR	1
515010351 0003107581	SILLA PLEGABLE	1
515010351 0003107582	SILLA PLEGABLE	1
515010351 0003107583	SILLA PLEGABLE	1
515010351 0003107584	SILLA PLEGABLE	1
515010351 0003107585	SILLA PLEGABLE	1
515010351 0003107586	SILLA PLEGABLE	1
515010351 0003107587	SILLA PLEGABLE	1
515010351 0003107588	SILLA PLEGABLE	1
515010351 0003107589	SILLA PLEGABLE	1
515010351 0003107590	SILLA PLEGABLE	1
515010351 0003107591	SILLA PLEGABLE	1
515010351 0003107592	SILLA PLEGABLE	1
515010351 0003107593	SILLA PLEGABLE	1
515010351 0003107594	SILLA PLEGABLE	1
515010351 0003107595	LIBRERO MADERA 18 DIV HECHIZOS	1
515010351 0003107686	MONITOR	1
515010351 0003107687	CPU	1
515010351 0003107688	SILLA GIRATORIA C/BZOS	1
515010351 0003107690	MESA MADERA C. NOGAL C/VIDRIO	1
515010351 0003107691	FRIGOBAR	1

GOBIERNO DEL ESTADO DE AGUASCALIENTES
SECRETARÍA DE FINANZAS
BIENES MUEBLES
AL 31 DE DICIEMBRE DE 2019
(PESOS)

CÓDIGO	DESCRIPCIÓN DEL BIEN MUEBLE	VALOR EN LIBROS
515010351 0003107692	LIBRERO	1
515010351 0003107693	PANTALLA PLEGABLE	1
515010351 0003107694	SILLA GIRATORIA C/COD	1
515010351 0003107695	TELEFONO INALAMBRICO	1
515010351 0003107696	REGULADOR	1
515010351 0003107697	PROYECTOR	1
515010351 0003107698	CREDENZA P COMPUTADORA DE MADERA	1
515010351 0003107699	MESA LATERAL COLOR CHOC.	1
515010351 0003107700	EXTINTOR DE 6	1
515010351 0003107701	CREDENZA AZUL C/PTAS CORRED.	1
515010351 0003107702	ARCHIVERO 4 CAJONES MET.	1
515010351 0003107703	ARCHIVERO 4 CAJONES MET.	1
515010351 0003107704	ARCHIVERO 4 CAJONES MET.	1
515010351 0003107705	ESCRITORIO GRAPA C/LAT.	1
515010351 0003107706	SILLA PLEGABLE	1
515010351 0003107707	SILLA PLEGABLE	1
515010351 0003107708	SILLA PLEGABLE	1
515010351 0003107709	SILLA PLEGABLE	1
515010351 0003107710	SILLA PLEGABLE	1
515010351 0003107711	SILLA PLEGABLE	1
515010351 0003107712	SILLA PLEGABLE	1
515010351 0003107713	SILLA PLEGABLE	1
515010351 0003107714	SILLA PLEGABLE	1
515010351 0003107715	SILLA PLEGABLE	1
515010351 0003107716	SILLA PLEGABLE	1
515010351 0003107717	SILLA PLEGABLE	1
515010351 0003107718	SILLA PLEGABLE	1
515010351 0003107719	SILLA PLEGABLE	1
515010351 0003107721	SILLA PLEGABLE	1
515010351 0003107722	SILLA PLEGABLE	1
515010351 0003107723	SILLA PLEGABLE	1
515010351 0003107724	SILLA PLEGABLE	1
515010351 0003107725	SILLA PLEGABLE	1
515010351 0003107726	SILLA PLEGABLE	1
515010351 0003107727	SILLA PLEGABLE	1
515010351 0003107728	SILLA PLEGABLE	1
515010351 0003107729	SILLA PLEGABLE	1
515010351 0003107730	SILLA PLEGABLE	1
515010351 0003107731	SILLA PLEGABLE	1
515010351 0003107732	SILLA PLEGABLE	1
515010351 0003107733	SILLA PLEGABLE	1
515010351 0003107734	SILLA PLEGABLE	1
515010351 0003107735	SILLA PLEGABLE	1

GOBIERNO DEL ESTADO DE AGUASCALIENTES
SECRETARÍA DE FINANZAS
BIENES MUEBLES
AL 31 DE DICIEMBRE DE 2019
(PESOS)

CÓDIGO	DESCRIPCIÓN DEL BIEN MUEBLE	VALOR EN LIBROS
515010351 0003107736	PANTALLA ENROLLADA DE PARED	1
515010351 0003107737	PINTARRON DE 2X1.20	1
515010351 0003107738	PANTALLA DE PLASMA 60" APROX.	1
515010351 0003107739	SILLA FIJA TAPIZADA	1
515010351 0003107740	SILLA FIJA TAPIZADA	1
515010351 0003107741	VENTILADOR DE PEDESTAL	1
515010351 0003107742	LOCKER METALICO 2 PTAS	1
515010351 0003107743	ARCHIVERO 2 CAJONES MET.	1
515010351 0003107744	CREDENZA CON LIBRERO	1
515010351 0003107745	REGULADOR	1
515010351 0003107746	CPU	1
515010351 0003107747	MONITOR	1
515010351 0003107849	LIBRERO 6 ENTREP.	1
515010351 0003107850	LIBRERO 6 ENTREP.	1
515010351 0003107851	IMPRESORA	1
515010351 0003107852	GAVETA CON LLAVE	1
515010351 0003107853	ESCRITORIO GRAPA 1C1G	1
515010351 0003107854	IMPRESORA	1
515010351 0003107855	SILLA GIRATORIA C/BZOS	1
515010351 0003107856	NOBREAK	1
515010351 0003107857	SILLA GIRATORIA C/BZOS	1
515010351 0003107858	ESCRITORIO 1C 1G	1
515010351 0003107859	MESA PARA IMPRESORA	1
515010351 0003107860	MONITOR	1
515010351 0003107861	CPU	1
515010351 0003107862	MESA PARA IMPRESORA	1
515010351 0003107863	MESA DE TRABAJO PLASTICA	1
515010351 0003107864	IMPRESORA	1
515010351 0003107865	MONITOR	1
515010351 0003107866	CPU	1
515010351 0003107867	NOBREAK	1
515010351 0003107868	MESA DE TRABAJO PLASTICA	1
515010351 0003107869	MESA DE TRABAJO PLASTICA	1
515010351 0003107870	MONITOR	1
515010351 0003107871	SILLA GIRATORIA	1
515010351 0003107872	ESCRITORIO 1C 1G	1
515010351 0003107873	REGULADOR	1
515010351 0003107874	RED INALAMBICA	1
515010351 0003107875	CPU	1
515010351 0003107876	MONITOR	1
515010351 0003107877	SILLA GIRATORIA C/BZOS	1
515010351 0003107878	ESCRITORIO CON LATERAL 1C1G	1
515010351 0003107879	MESA DE TRABAJO PLASTICA	1

GOBIERNO DEL ESTADO DE AGUASCALIENTES
SECRETARÍA DE FINANZAS
BIENES MUEBLES
AL 31 DE DICIEMBRE DE 2019
(PESOS)

CÓDIGO	DESCRIPCIÓN DEL BIEN MUEBLE	VALOR EN LIBROS
515010351 0003107880	HORNO DE MICROONDAS	1
515010351 0003107881	ALACENA 16 PUERTAS C/CUB	1
515010351 0003107882	ARCHIVERO DE 4 GAV.	1
515010351 0003107883	GABINETE UNIVERSAL	1
515010351 0003107884	GABINETE UNIVERSAL	1
515010351 0003107885	EXTINGUIDOR	1
515010351 0003107886	RED INALAMBRICA	1
515010351 0003107887	LIBRERO DE MADERA	1
515010351 0003107888	SILLA EJECUTIVA	1
515010351 0003107889	IMPRESORA	1
515010351 0003107890	CREDENZA	1
515010351 0003107891	ESCRITORIO	1
515010351 0003107892	LAPTOP	1
515010351 0003107893	SILLA DE MADERA CON PIEL Y COD.	1
515010351 0003107894	SILLA DE MADERA CON PIEL Y COD.	1
515010351 0003107895	SILLA DE MADERA CON PIEL Y COD.	1
515010351 0003107896	SILLA DE MADERA CON PIEL Y COD.	1
515010351 0003107897	SILLA DE MADERA CON PIEL Y COD.	1
515010351 0003107898	SILLA DE MADERA CON PIEL Y COD.	1
515010351 0003107899	SILLA DE MADERA CON PIEL Y COD.	1
515010351 0003107900	ESCRITORIO GRAPA 2 PZAS	1
515010351 0003107901	SILLA GIRATORIA CON BZOS	1
515010351 0003107902	CPU	1
515010351 0003107903	MONITOR	1
515010351 0003107904	MONITOR	1
515010351 0003107905	RÉGULADOR	1
515010351 0003107906	CPU	1
515010351 0003107907	CREDENZA	1
515010351 0003107908	SILLA GIRATORIA C/BZOS	1
515010351 0003107909	SILLA GIRATORIA C/BZOS	1
515010351 0003107910	ESCRITORIO GRAPA 2 PZAS	1
515010351 0003107911	ARCHIVERO DE 4 GAV.	1
515010351 0003107912	MESA PLASTICA MULT.	1
515010351 0003107913	TRITURADORA DE PAPEL	1
515010351 0003107914	LIBRERO CON ENTREPAÑO 1C 1G	1
515010351 0003107915	MINISPLIT	1
515010351 0003107916	PINTARRON	1
515010351 0003107917	SILLA TAPIZADA	1
515010351 0003107918	SILLA TAPIZADA	1
515010351 0003107919	SILLA TAPIZADA	1
515010351 0003107920	SILLA TAPIZADA	1
515010351 0003107921	SILLA TAPIZADA	1
515010351 0003107922	MESA MULIUSOS	1

GOBIERNO DEL ESTADO DE AGUASCALIENTES
SECRETARÍA DE FINANZAS
BIENES MUEBLES
AL 31 DE DICIEMBRE DE 2019
(PESOS)

CÓDIGO	DESCRIPCIÓN DEL BIEN MUEBLE	VALOR EN LIBROS
515010351 0003107923	EXTINTOR DE 4.5.	1
515010351 0003107924	MUEBLE DE MADERA 2 PTAS 1 ABAT C CAJON	1
515010351 0003107925	RELOJ CHECADOR	1
515010351 0003107926	MUEBLE DE MADERA TIPO BURO	1
515010351 0003107927	CPU	1
515010351 0003107928	ESCRITORIO GRAPA 2 PZAS SIN PORTATECLADO	1
515010351 0003107929	MONITOR	1
515010351 0003107930	SILLA GIRATORIA SIN BZOS	1
515010351 0003107931	ESCRITORIO 4 CAJONES	1
515010351 0003107932	SILLA GIRATORIA C/BZOS	1
515010351 0003107933	ARCHIVERO METALICO 4 CAJ	1
515010351 0003107934	SILLA GIRATORIA SIN BZOS	1
515010351 0003107935	SILLA FIJA TAPIZADA	1
515010351 0003107936	ESCRITORIO 2 CAJONES	1
515010351 0003107937	MONITOR	1
515010351 0003107938	EXTINGUDOR DE 4.5.	1
515010351 0003107939	SCANNER	1
515010351 0003107940	MESA PARA IMPRESORA 1 DIV. Y PORTATECLADO	1
515010351 0003107941	MESA PARA IMPRESORA 1 DIV. Y PORTATECLADO	1
515010351 0003107942	ESCRITORIO 1C 1G	1
515010351 0003107943	SILLA GIRATORIA C/BZOS	1
515010351 0003107944	REGULADOR	1
515010351 0003107945	SILLA GIRATORIA C/BZOS	1
515010351 0003107946	LAPTOP	1
515010351 0003107947	MEDIDOR DE OXIGENO DISUELTO	1
515010351 0003107948	ESCRITORIO GRAPA 2 PZAS SIN PORTA TECLADO	1
515010351 0003107949	SILLA GIRATORIA	1
515010351 0003107950	NOBREAK	1
515010351 0003107951	CPU	1
515010351 0003107952	IMPRESORA	1
515010351 0003107953	MONITOR	1
515010351 0003107954	ARCHIVERO 4 GAV	1
515010351 0003107955	MESA P/COMPUTADORA C/PORTATECLADO 1C	1
515010351 0003107956	TELEFONO INALAMBRICO	1
515010351 0003107957	REGULADOR	1
515010351 0003107958	SILLA FIJA TAPIZADA	1
515010351 0003107972	ARCHIVERO 4 CAJONES MET.	1
515010351 0003107973	ARCHIVERO 4 CAJONES MET.	1
515010351 0003107974	MUEBLE PARA COMPUTADORA DE MADERA	1
515010351 0003107975	MONITOR	1
515010351 0003107976	CPU	1
515010351 0003107977	MUEBLE MADERA C/ENTREPALOS	1
515010351 0003107978	ARCHIVERO 4 CAJONES MET.	1

GOBIERNO DEL ESTADO DE AGUASCALIENTES
SECRETARÍA DE FINANZAS
BIENES MUEBLES
AL 31 DE DICIEMBRE DE 2019
(PESOS)

CÓDIGO	DESCRIPCIÓN DEL BIEN MUEBLE	VALOR EN LIBROS
515010351 0003107979	SILLA FIJA TAPIZADA	1
515010351 0003107980	ESCRITORIO MELAMINA	1
515010351 0003107981	DISCO DURO	1
515010351 0003107982	NOBREAK	1
515010351 0003107983	CPU	1
515010351 0003107984	PINTARRON	1
515010351 0003107985	SILLA GIRATORIA C/COD	1
515010351 0003107986	MONITOR	1
515010351 0003107987	DRON	1
515010351 0003107988	DRON 4 BATERIAS C/CONTROL	1
515010351 0003107989	TABLET JUNTO CON DRON	1
515010351 0003107990	SILLA FIJA TAPIZADA	1
515010351 0003107991	LIBRERO 4 ENTREPAÑOS	1
515010351 0003107992	SILLA PLEGABLE	1
515010351 0003107993	SILLA PLEGABLE	1
515010351 0003107994	MONITOR	1
515010351 0003107995	MONITOR	1
515010351 0003107996	NOBREAK	1
515010351 0003107997	CPU	1
515010351 0003107998	ESCRITORIO TIPO GRAPA 3 PZAS Y LIBRERO	1
515010351 0003107999	LIBRERO 2 PUERTAS MELAM.	1
515010351 0003108000	TELEFONO INALAMBRICO	1
515010351 0003108001	REGULADOR	1
515010351 0003108002	SILLA SECRETARIAL	1
515010351 0003108003	SILLA FIJA	1
515010351 0003108004	CAMARA FOTOGRAFICA	1
515010351 0003108005	DISCO DURO EXTERNO	1
515010351 0003108006	DISCO DURO EXTERNO 1 TB	1
515010351 0003108046	MODULO DE RECEPCION	1
515010351 0003108047	ARCHIVERO 2 GAVETAS	1
515010351 0003108048	MESA PARA IMPRESORA	1
515010351 0003108049	IMPRESORA	1
515010351 0003108050	REPETIDOR INTERNET INALAMBRICO	1
515010351 0003108051	CPU	1
515010351 0003108052	MULTIFUNCIONAL	1
515010351 0003108053	SILLON 2 PLAZAS VINIL	1
515010351 0003108054	SILLON 3 PLAZAS VINIL	1
515010351 0003108055	CAMARA DE VIGILANCIA	1
515010351 0003108056	CAMARA DE VIGILANCIA	1
515010351 0003108057	SILLA GIRATORIA TIPO CAJERI	1
515010351 0003108058	REGULADOR	1
515010351 0003108059	MONITOR	1
515010351 0003108079	ESPECTROFOTOMETRO	1

GOBIERNO DEL ESTADO DE AGUASCALIENTES
SECRETARÍA DE FINANZAS
BIENES MUEBLES
AL 31 DE DICIEMBRE DE 2019
(PESOS)

CÓDIGO	DESCRIPCIÓN DEL BIEN MUEBLE	VALOR EN LIBROS
515010351 0003108080	ESPECTROFOTOMETRO	1
515010351 0003108081	ESPECTROFOTOMETRO	1
515010351 0003108082	MEDIDOR DE PH	1
515010351 0003108083	PLOTTER	1
515010351 0003108084	PLOTTER	1
515010351 0003108085	INCUBADORA	1
515010351 0003108086	ESTUFA	1
515010351 0003108087	PINTARRON	1
515010351 0003108088	MUFLA	1
515010351 0003108089	ANAQUEL 6 CH 4 P	1
515010351 0003108090	TELEFONO INALAMBRICO	1
515010351 0003108091	SILLA PLEGABLE	1
515010351 0003108092	SILLA PLEGABLE	1
515010351 0003108093	SILLA PLEGABLE	1
515010351 0003108094	SILLA PLEGABLE	1
515010351 0003108095	SILLA PLEGABLE	1
515010351 0003108096	SILLA PLEGABLE	1
515010351 0003108097	SILLA PLEGABLE	1
515010351 0003108098	SILLA PLEGABLE	1
515010351 0003108099	SILLA PLEGABLE	1
515010351 0003108100	SILLA PLEGABLE	1
515010351 0003108101	SILLA FIJA TAPIZADA	1
515010351 0003108102	ANAQUEL 5 CHAR 4 P	1
515010351 0003108103	CAMARA DE VIGILANCIA (MONITOR Y ACCES.	1
515010351 0003108104	PINTARRON	1
515010351 0003108105	ANAQUEL 5 CHAR 4 P	1
515010351 0003108106	ANAQUEL 5 CHAR 4 P	1
515010351 0003108107	EXTINTOR 6 K	1
515010351 0003108289	ESCRITORIO DE 3 CAJONES	1
515010351 0003108290	ESCRITORIO	1
515010351 0003108291	ALMACEN PARA REACTIVOS	1
515010351 0003108292	LOCKER METALICO CON PUERTAS	1
515010351 0003108293	LOCKER METALICO CON PUERTAS	1
515010351 0003108294	LOCKER METALICO CON PUERTAS	1
515010351 0003108295	ARCHIVERO METALICO DE 2 GAVETAS	1
515010351 0003108296	EXTINTOR CO2	1
515010351 0003108297	EXTINTOR PQS 6 KGS	1
515010351 0003108298	EXTINTOR PQS 6 KGS	1
515010351 0003108299	EXTINTOR CO2 6 KGS	1
515010351 0003108300	EXTINTOR CO2 KGS	1
515010351 0003108301	DESMALIZADORA CON ARNES	1
515010351 0003108302	EXTINTOR DE ABD 6 KGS	1
515010351 0003108303	ARCHIVERO DE 3 GAVETAS	1

GOBIERNO DEL ESTADO DE AGUASCALIENTES
SECRETARÍA DE FINANZAS
BIENES MUEBLES
AL 31 DE DICIEMBRE DE 2019
(PESOS)

CÓDIGO	DESCRIPCIÓN DEL BIEN MUEBLE	VALOR EN LIBROS
515010351 0003108304	SONDA INTELICAL USO RUDO 5 MTS	1
515010351 0003108305	PROPELA 4	1
515010351 0003108306	SOPLADOR #3 PIVA	1
515010351 0003108307	MOTOR DE SOPLADOR #3	1
515010351 0003108308	MOTOR	1
515010351 0003108309	BOMBA DE LAVADO DE BANDAS	1
515010351 0003108310	TABLERO DE CORCHO	1
515010351 0003108311	TABLERO DE CORCHO	1
515010351 0003108312	SILLA FIJA	1
515010351 0003108313	PODADORA	1
515010351 0003108314	MESA DE TRABAJO FORRO FORMAICA	1
515010351 0003108315	ARCHIVERO 2 GAVETAS	1
515010351 0003108316	ESCRITORIO	1
515010351 0003108317	SILLA FIJA	1
515010351 0003108318	CCM CON CONTROLES DE EQUIPO	1
515010351 0003108319	BANCO DE CAPACITORES	1
515010351 0003108320	BANCO DE CAPACITORES	1
515010351 0003108321	DESMALEZADORA CON ARNES	1
515010351 0003108322	MEDIDOR DE ENTRADA CON SENSOR DE MED.	1
515010351 0003108323	COMPRESOR	1
515010351 0003108324	BOMBA DE CARCAMO SUMERGIBLE	1
515010351 0003108325	BOMBA DE CARCAMO SUMERGIBLE	1
515010351 0003108326	MESA DE LABORATORIO INOXIDABLE	1
515010351 0003108327	TARJA DE ACERO INOXIDABLE	1
515010351 0003108328	LAVADOR DE OJOS	1
515010351 0003108329	BOMBA DE CARCAMO #1	1
515010351 0003108330	BOMBA DE CARCAMO #2	1
515010351 0003108331	TINACO DE CLORO 2500 LTS	1
515010351 0003108332	DOSIFICADOR DE CLORO MILTON ROY	1
515010351 0003108333	MEDIDOR DE SALIDA MULTICONT	1
515010351 0003108334	PLANTA DE EMERGENCIA Y DOS BATERIAS CON TANQUE DE DIESEL	1
515010351 0003108335	BOMBA DE LODOS PURGA REACTORES	1
515010351 0003108336	COMPRESOR	1
515010351 0003108337	CRIBA	1
515010351 0003108338	CRIBA	1
515010351 0003108339	MESA DE ACERO INOXIDABLE	1
515010351 0003108340	MOTOR DE SOPLADOR	1
515010351 0003108341	BOMBA DE GRAZA AZUL	1
515010351 0003108342	CONTROL DE ACCION PARA ENCENDIDO DE BOMBA	1
515010351 0003108343	MOTOR DE SOPLADOR MODULAR EN MTTO	1
515010351 0003108344	RADIO TRANSMISOR DE RADIO FRECUENCIA	1
515010351 0003108345	TORNILLO DE BANCO ROJO	1
515010351 0003108346	SILLA GIRATORIA	1

GOBIERNO DEL ESTADO DE AGUASCALIENTES
SECRETARÍA DE FINANZAS
BIENES MUEBLES
AL 31 DE DICIEMBRE DE 2019
(PESOS)

CÓDIGO	DESCRIPCIÓN DEL BIEN MUEBLE	VALOR EN LIBROS
515010351 0003108347	FUENTE DE PODER	1
515010351 0003108348	EXTINTOR PQS DE 6 KGS	1
515010351 0003108349	PANTALLA DE PROYECCION CON TRIPIE 1.78X1.78 MTS BCA	1
515010351 0003108350	MEDIDOR DE FLUJO	1
515010351 0003108351	GUSANO DE BASURA	1
515010351 0003108352	DESARENADOR #3	1
515010351 0003108353	RECOLECTOR #1	1
515010351 0003108354	RECOLECTOR #2	1
515010351 0003108355	RASTRA #1	1
515010351 0003108356	RASTRA #2	1
515010351 0003108357	BOMBEO PRINCIPAL #1	1
515010351 0003108358	BOMBEO PRINCIPAL #2	1
515010351 0003108359	BOMBEO PRINCIPAL #3	1
515010351 0003108360	TRANSFERENCIA #1	1
515010351 0003108361	MOTOR DE BANDA TRANSPORTADORA DE LODOS	1
515010351 0003108362	POLIPASTO	1
515010351 0003108363	MOTOR #2	1
515010351 0003108364	MEDIDOR DE FLUJO EFLUENTE	1
515010351 0003108365	PLANTA DE EMERGENCIA #1	1
515010351 0003108366	LOCKER #1	1
515010351 0003108367	LOCKER #2	1
515010351 0003108368	LOCKER #3	1
515010351 0003108369	LOCKER #4	1
515010351 0003108370	LOCKER #5	1
515010351 0003108371	NATAS #3	1
515010351 0003108372	POLIPASTO	1
515010351 0003108373	NATAS	1
515010351 0003108374	SOPLADOR CENTRIFUGUO #2	1
515010351 0003108375	SOPLADOR CENTRIFUGUO #3	1
515010351 0003108376	COMPRESOR	1
515010351 0003108377	FILTRO BANDA	1
515010351 0003108378	COMPRESORA	1
515010351 0003108379	BOMBA DE CABIDAD PROGRESIVA #1	1
515010351 0003108380	BOMBA DE CABIDAD PROGRESIVA #2	1
515010351 0003108381	POLIBLEND	1
515010351 0003108382	FILTRO BANDA	1
515010351 0003108383	BANDA DE DILTRO	1
515010351 0003108384	MOTO REDUCTOR DE FILTRO BANDA	1
515010351 0003108385	BOMBA DE PIPAS #1	1
515010351 0003108386	BOMBA DE PIPAS #2	1
515010351 0003108387	BOMBA DE SERVICIOS	1
515010351 0003108388	LOCKER #6	1
515010351 0003108389	PROPELA DE CARGA INFLUENTE	1

GOBIERNO DEL ESTADO DE AGUASCALIENTES
SECRETARÍA DE FINANZAS
BIENES MUEBLES
AL 31 DE DICIEMBRE DE 2019
(PESOS)

CÓDIGO	DESCRIPCIÓN DEL BIEN MUEBLE	VALOR EN LIBROS
515010351 0003108390	PROPELA #2 CARCAMO DE INFLUENTE	1
515010351 0003108391	PROPELA #3	1
515010351 0003108392	PROPELA #4	1
515010351 0003108393	PROPELA #3	1
515010351 0003108394	PROPELA #4	1
515010351 0003108395	AERADOR #1	1
515010351 0003108396	AREADOR #2	1
515010351 0003108397	MEDIDOR DE OXIGENO	1
515010351 0003108398	MEDIDOR DE OXIGENO	1
515010351 0003108399	DOSIFICADOR DE CLORO	1
515010351 0003108400	TANQUE DE 5000 LTS	1
515010351 0003108401	MESA DE TRABAJO	1
515010351 0003108402	PRENSA	1
515010351 0003108403	TANQUE DE GAS	1
515010351 0003108404	CCM	1
515010351 0003108405	TANQUE DE DIESEL	1
515010351 0003108406	SUBESTACION DE 500 KV	1
515010351 0003108407	ESCRITORIO EN L.	1
515010351 0003108409	REPISA	1
515010351 0003108410	ARCHIVERO DE 4 GAVETAS	1
515010351 0003108411	MESA DE ACERO INOXIDABLE	1
515010351 0003108412	MESA DE LABORATORIO	1
515010351 0003108413	TAIMER	1
515010351 0003108414	MONITOR	1
515010351 0003108415	EXTINTOR	1
515010351 0003108416	SILLA FIJA FORRO NEGRO	1
515010351 0003108417	CCM	1
515010351 0003108418	SILLA FIJA	1
515010351 0003108419	SILLA FIJA	1
515010351 0003108420	EXTINTOR	1
515010351 0003108421	TRANSFORMADOR TRIFASICO SECO	1
515010351 0003108422	TRANSFER DE PLANTA DE EMERGENCA	1
515010351 0003108423	DESMALEZADORA	1
515010351 0003108424	CARRUCHA	1
515010351 0003108425	EXTINTOR	1
515010351 0003108426	FUMIGADORA	1
515010351 0003108427	EXTINTOR	1
515010351 0003108428	MOTOR DE SOPLADOR 1	1
515010351 0003108429	MOTOR DE SOPLADOR2	1
515010351 0003108430	EXTINTOR	1
515010351 0003108431	DOSIFICADOR DE CLORO	1
515010351 0003108432	BOMBA DE AGUA TRATADA	1
515010351 0003108433	ANTENA DE RADIO COMUNICACIÓN	1

GOBIERNO DEL ESTADO DE AGUASCALIENTES
SECRETARÍA DE FINANZAS
BIENES MUEBLES
AL 31 DE DICIEMBRE DE 2019
(PESOS)

CÓDIGO	DESCRIPCIÓN DEL BIEN MUEBLE	VALOR EN LIBROS
515010351 0003108434	EXTINTOR DE PQS 6 KGS	1
515010351 0003108435	EXTINTOR DE PQS 6 KGS	1
515010351 0003108436	MEDIDOR DE ENTRADA	1
515010351 0003108437	BOMBA No. 1 SUMERGIBLE	1
515010351 0003108438	BOMBA No.1 SUMERGIBLE No.2	1
515010351 0003108439	BOMBA No.1 SUMERGIBLE No.3	1
515010351 0003108440	CRIBA	1
515010351 0003108441	SOPLADOR	1
515010351 0003108442	SOPLADOR DE LOBULOS	1
515010351 0003108443	MOTOR DE SOPLADOR	1
515010351 0003108444	MOTOR DE SOPLADOR	1
515010351 0003108445	SOPLADOR	1
515010351 0003108446	SOPLADOR	1
515010351 0003108447	SOPLADOR	1
515010351 0003108448	MOTOR DE SOPLADOR	1
515010351 0003108449	MOTOR DE SOPLADOR	1
515010351 0003108450	BOMBA DE REACTOR No.1	1
515010351 0003108451	BOMBA DE REACTOR No.2	1
515010351 0003108452	PODADORA	1
515010351 0003108453	TUBO DE GUSANO PARA COMPUERTA	1
515010351 0003108454	BOMBA DE RETORNO DE LODOS	1
515010351 0003108455	BOMBA DE RETORNO DE LODOS	1
515010351 0003108456	BOMBA DE RETORNO DE LODOS	1
515010351 0003108457	BOMBA DE RIEGO	1
515010351 0003108458	BOMBA DE GARZA	1
515010351 0003108459	BOMBA DE GARZA	1
515010351 0003108460	DOSIFICADOR DE CLORO	1
515010351 0003108461	FILTRO BANDA	1
515010351 0003108462	BOMBA DE CAVIDAD PROGRESIVA	1
515010351 0003108463	COMPRESOR	1
515010351 0003108464	AGITADOR DE POLIMERO	1
515010351 0003108465	TANQUE DE POLIMERO	1
515010351 0003108466	MOTOR AGITADOR DE LODOS FILTRO	1
515010351 0003108467	SILLA	1
515010351 0003108468	PLANTA DE EMERGENCIA Y UNA BATERIA CON TANQUE DE DIESEL	1
515010351 0003108469	SILLA	1
515010351 0003108470	MESA PARA COMPUTADORA	1
515010351 0003108471	SOPLADOR DE LOBULOS No.2	1
515010351 0003108472	MOTOR DE SOPLADOR	1
515010351 0003108473	BOMBA DE RECIRCULACION DE LODOS No.2	1
515010351 0003108474	BOMBA DE SERVICIO DE AGUA POTABLE	1
515010351 0003108475	BOMBA DE HOMOGENIZADOR	1
515010351 0003108476	LOCKER DE 2 GAVETAS	1

GOBIERNO DEL ESTADO DE AGUASCALIENTES
SECRETARÍA DE FINANZAS
BIENES MUEBLES
AL 31 DE DICIEMBRE DE 2019
(PESOS)

CÓDIGO	DESCRIPCIÓN DEL BIEN MUEBLE	VALOR EN LIBROS
515010351 0003108477	COMPRESORA	1
515010351 0003108478	LOCKER DE 2 GAVETAS	1
515010351 0003108479	BOMBA DE HOMOGENIZADOR	1
515010351 0003108480	ESCRITORIO	1
515010351 0003108481	ARCHIVERO	1
515010351 0003108482	AERADOR DE AGUA CRUDA	1
515010351 0003108483	ESCRITORIO METAL FORMAICA	1
515010351 0003108484	SILLA FIJA CAFÉ DE METAL	1
515010351 0003108485	SILLA FIJA NEGRA	1
515010351 0003108486	ESTANTE 5 PISOS METAL	1
515010351 0003108487	BANCO BLANCO TAPIZ	1
515010351 0003108488	MESA DE TRABAJO ACERO INOXIDABLE	1
515010351 0003108490	COLORIMETRO	1
515010351 0003108491	ESTACION LAVA OJOS	1
515010351 0003108492	BANCO BLANCO TAPIZ	1
515010351 0003108493	MESA DE COMEDOR MADERA	1
515010351 0003108494	BOILER	1
515010351 0003108495	EXTINTOR DE PQS 6 KGS	1
515010351 0003108496	MOTOR DE SOPLADOR 1	1
515010351 0003108497	TRANSFORMADOR	1
515010351 0003108498	VARIADOR DE VOLTAJE 1	1
515010351 0003108499	VARIADOR DE VOLTAJE 2	1
515010351 0003108500	VARIADOR DE VOLTAJE 3	1
515010351 0003108501	CCM	1
515010351 0003108502	TRANSFER	1
515010351 0003108503	TABLERO DE CONTROL	1
515010351 0003108504	BOMBA DESNATADORA 2	1
515010351 0003108505	TINACO AGUA POTABLE CON BOMBA	1
515010351 0003108506	TINACO CLORACION	1
515010351 0003108507	ANTENA DE RADIOCOMUNICACION	1
515010351 0003108569	RADIO, INCLUYE ANTENA OMNIDIRECCIONAL	1
515010351 0003108600	CRIBA	1
515010351 0003108609	FILTRO PRENSA	1
515010351 0003108615	MEDIDOR CON SENSOR	1
515010351 0003108616	MEDIDOR DE EFLUENTE	1
515010351 0003108618	MOTOR REDUCTOR DE RASTRA	1
515010351 0003108621	PLANTA DE EMERGENCIA	1
515010351 0003108627	SOPLADOR	1
515010351 0003108628	SOPLADOR	1
515010351 0003108629	TANQUE FLOTANTE	1
515010351 0003108630	TINACO	1
515010351 0003108631	TINACO	1
515010351 0003108632	TINACO	1

GOBIERNO DEL ESTADO DE AGUASCALIENTES
SECRETARÍA DE FINANZAS
BIENES MUEBLES
AL 31 DE DICIEMBRE DE 2019
(PESOS)

CÓDIGO	DESCRIPCIÓN DEL BIEN MUEBLE	VALOR EN LIBROS
515010351 0003108634	TRANSFORMADOR Y SUBESTACION	1
515010351 0003108649	CCM	1
515010351 0003108656	ESTACION LAVAOJOS	1
515010351 0003108745	ARCHIVERO 4 CAJONES C/AZUL	1
515010351 0003108746	EXTINTOR DE CO2 DE 2.5 KGS	1
515010351 0003108747	EXTINTOR DE ABC 6 KGS	1
515010351 0003108748	DESMALEZADORA	1
515010351 0003108749	BOMBA SUMERGIBLE 1/3 HP	1
515010351 0003108750	SOPLADOR	1
515010351 0003108751	SOPLADOR	1
515010351 0003108752	ESCRITORIO	1
515010351 0003108753	ESCRITORIO	1
515010351 0003108754	SILLA	1
515010351 0003108755	SILLA	1
515010351 0003108756	SILLA	1
515010351 0003108757	TANQUE DE GAS	1
515010351 0003108758	GABINETE	1
515010351 0003108759	LOCKER DE 2 GABETAS	1
515010351 0003108760	MOSQUITO	1
515010351 0003108761	MESA DE TRABAJO	1
515010351 0003108762	RADIO CON BASE	1
515010351 0003108763	CCM	1
515010351 0003108764	TINACO	1
515010351 0003108765	BOMBA DE SERVICIO	1
515010351 0003108766	ANTENA DE RADIOCOMUNICAC.	1
515010351 0003108767	BOMBA No.1	1
515010351 0003108768	BOMBA No.2	1
515010351 0003108769	MICROCRIBA	1
515010351 0003108770	DOSIFICADOR DE CLORO	1
515010351 0003108771	TINACO	1
515010351 0003108772	MEDIDOR DE EFLUENTE	1
515010351 0003108773	BOMBA DE LLENADO DE PIPAS	1
515010351 0003108774	BOMBA DE SERVICIO	1
515010351 0003108993	MOTOBOMBA 9 HP 3X3	1
515010351 0003108994	AERADOR DE DIGESTOR	1
515010351 0003108995	BANCO DE CAPACITORES	1
515010351 0003108996	BOMBA DE CAVIDAD PROGRESIVA	1
515010351 0003108997	BOMBA DE LLENADO DE LODOS	1
515010351 0003108998	CCM	1
515010351 0003108999	DISPLAY DE INFLUENTE	1
515010351 0003109000	DOSIFICADOR DE CLORO	1
515010351 0003109001	EQUIPO DE DESINFECCION ULTRAVIOLETA CON LAMPARAS	1
515010351 0003109002	FILTRO BANDA	1

GOBIERNO DEL ESTADO DE AGUASCALIENTES
SECRETARÍA DE FINANZAS
BIENES MUEBLES
AL 31 DE DICIEMBRE DE 2019
(PESOS)

CÓDIGO	DESCRIPCIÓN DEL BIEN MUEBLE	VALOR EN LIBROS
515010351 0003109003	FILTRO BANDA	1
515010351 0003109004	HIDRO CRIBA	1
515010351 0003109005	HIDRO CRIBA	1
515010351 0003109006	HIDROCICLONES CRIBADO	1
515010351 0003109007	HIDROCICLONES CRIBADO	1
515010351 0003109008	MEDIDR DE OXIGENO REACTORES	1
515010351 0003109009	MEDIDR DE OXIGENO REACTORES	1
515010351 0003109010	MOTOR DE CLASIFICADOR DE ARENAS	1
515010351 0003109011	MOTOR DE SOPLADOR CENTRIFUGO No.1	1
515010351 0003109012	MOTOR DE SOPLADOR CENTRIFUGO No.2	1
515010351 0003109013	PLANTA DE EMERGENCIA CON DOS BATERIAS	1
515010351 0003109014	PODADORA	1
515010351 0003109015	POLY BLEND BOMBA	1
515010351 0003109016	SENSOR ELECTROMAGNETICO DE FLUJO DE INFLUENTE	1
515010351 0003109017	SOPLADOR CENTRIFUGO No.1	1
515010351 0003109018	SOPLADOR CENTRIFUGO No.2	1
515010351 0003109019	TINACO DE 450 LTS	1
515010351 0003109020	TRANSFER	1
515010351 0003109021	EXTINTOR 6 KGS	1
515010351 0003109022	FUENTE DE PODER	1
515010351 0003109023	MEDIDOR DE OXIGENO DISUELTO INCLUYE LDO	1
515010351 0003109024	EXTINTOR DE CO2 4.5 KGS	1
515010351 0003109025	EXTINTOR DE CO2 4.5 KGS	1
515010351 0003109026	EXTINTOR DE PQS 6 KGS	1
515010351 0003109027	EXTINTOR DE ABC DE 6 KGS	1
515010351 0003109028	EXTINTOR DE ABC 9 KGS	1
515010351 0003109029	MOTOR DE FILTRO PRENSA BANDAS	1
515010351 0003109030	MOTOR DE FILTRO PRENSA BANDAS	1
515010351 0003109031	DOSIFICADOR DE POLIMERO	1
515010351 0003109032	BOMBA DE RETORNO DE LODOS #1	1
515010351 0003109033	BOMBA DE RETORNO DE LODOS #2	1
515010351 0003109034	HIDROMATICO	1
515010351 0003109035	COMPRESOR GRANDE	1
515010351 0003109036	BOMBA DE FILTRO BANDA	1
515010351 0003109037	BOMBA DE RIEGO	1
515010351 0003109038	BOMBA DE NATAS	1
515010351 0003109039	MOTOR DE SEDIMENTADOR #1	1
515010351 0003109040	MOTOR DE SEDIMENTADOR#2	1
515010351 0003109041	BOMBA DE EXCESO DE LODOS #1	1
515010351 0003109042	BOMBA DE EXCESO DE LODOS #2	1
515010351 0003109043	SOPLADOR No.1 CON MOTOR	1
515010351 0003109044	SOPLADOR No.2 CON MOTOR	1
515010351 0003109045	SOPLADOR No.3 CON MOTOR	1

GOBIERNO DEL ESTADO DE AGUASCALIENTES
SECRETARÍA DE FINANZAS
BIENES MUEBLES
AL 31 DE DICIEMBRE DE 2019
(PESOS)

CÓDIGO	DESCRIPCIÓN DEL BIEN MUEBLE	VALOR EN LIBROS
515010351 0003109046	PROPELA #3	1
515010351 0003109047	TANQUE DE GAS 30 KG	1
515010351 0003109048	ESCRITORIO	1
515010351 0003109049	ESCRITORIO DE MADERA	1
515010351 0003109050	SILLA CON RUEDAS NEGRA	1
515010351 0003109051	SILLA NEGRA FIJA	1
515010351 0003109052	ARCHIVERO METALICO 4 CAJONES	1
515010351 0003109053	LOCKER METALICO DE 2 GAVETAS	1
515010351 0003109054	LOCKER METALICO DE 2 GAVETAS	1
515010351 0003109055	LOCKER METALICO DE 2 GAVETAS	1
515010351 0003109056	LOCKER METALICO DE 2 GAVETAS	1
515010351 0003109057	LOCKER METALICO DE 2 GAVETAS	1
515010351 0003109058	ARCHIVERO METALICO 2 CAJONES	1
515010351 0003109059	DESMALEZADORA CRAFTMAN	1
515010351 0003109060	PLANTA DE EMERGENCIA	1
515010351 0003109061	DOSIFICADOR DE CLORO	1
515010351 0003109062	PROPELA #4	1
515010351 0003109063	PROPELA #1	1
515010351 0003109064	PROPELA #2	1
515010351 0003109065	SENSOR MEDIDOR DE OXIGENO	1
515010351 0003109066	SUBESTACION 15 KV	1
515010351 0003109067	MUFLA	1
515010351 0003109068	MESA DE ACERO INOXIDABLE	1
515010351 0003109069	MESA BLANCA DE FORMAICA	1
515010351 0003109070	SILLA GIRATORIA	1
515010351 0003109071	PISTOLA LASER DE MEDIDOR DE TEMPERATURA	1
515010351 0003109072	SISTEMA DE TRANSFERENCIA	1
515010351 0003109073	NO BREAK	1
515010351 0003109074	TANQUE DE DIESEL	1
515010351 0003109075	REGADERA Y LAVA OJOS	1
515010351 0003109076	SUBESTACION 500 KVA	1
515010351 0003109077	ANTENA TELEMETRIA	1
515010351 0003109078	SENSOR Y DISPLAY DE FLUJO DE ENTRADA	1
515010351 0003109079	MOTOR DE FILTRO BANDA INCLUYE MANOM.	1
515010351 0003109080	TANQUE DE OZONO	1
515010351 0003109081	GENERADOR DE OZONO	1
515010351 0003109082	LAMPARAS UV	1
515010351 0003109083	MICROCRIBAS	1
515010351 0003109084	CARRUCHA	1
515010351 0003109085	DISPLAY	1
515010351 0003109086	CARRUCHA	1
515010351 0003109087	SISTEMA DE OZONO C/DOS LAMPARAS SUMERGIDAS	1
515010351 0003109088	TINACO DE CLORACION 5000 LTS	1

GOBIERNO DEL ESTADO DE AGUASCALIENTES
SECRETARÍA DE FINANZAS
BIENES MUEBLES
AL 31 DE DICIEMBRE DE 2019
(PESOS)

CÓDIGO	DESCRIPCIÓN DEL BIEN MUEBLE	VALOR EN LIBROS
515010351 0003109089	POLIPASTO 1/2 TON	1
515010351 0003109090	TINACO 450 LTS	1
515010351 0003109091	BOMBA DE SERVICIO DE AGUA POTABLE	1
515010351 0003109092	CISTERNA Y TINACO 5000 LTS	1
515010357 0003002115	COMPUTADORA PORTATIL	23.536
515010357 0003002116	COMPUTADORA PORTATIL	23.536
515010357 0003002117	COMPUTADORA PORTATIL	23.536
515010357 0003002118	COMPUTADORA PORTATIL	23.536
515010357 0003002119	COMPUTADORA PORTATIL	23.536
515010357 0003002120	COMPUTADORA PORTATIL	23.536
515010357 0003002121	COMPUTADORA PORTATIL	23.536
515010357 0003002122	COMPUTADORA PORTATIL	23.536
515010357 0003002670	COMPUTADORA PORTATIL	18.734
515010357 0003002671	COMPUTADORA PORTATIL	18.734
515010357 0003002672	COMPUTADORA PORTATIL	18.734
515010357 0003089881	COMPUTADORA PORTATIL	12.583
515010357 0003089882	COMPUTADORA PORTATIL	12.583
515010357 0003089883	COMPUTADORA PORTATIL (LAPTOP)	12.583
515010357 0003089884	COMPUTADORA PORTATIL	12.583
515010357 0003089885	COMPUTADORA PORTATIL	12.583
515010357 0003089886	COMPUTADORA PORTATIL (LAPTOP)	12.583
515010357 0003089887	COMPUTADORA PORTATIL (LAPTOP)	12.583
515010357 0003089889	COMPUTADORA PORTATIL (LAPTOP)	12.583
515010357 0003089890	COMPUTADORA PORTATIL (LAPTOP)	12.583
515010357 0003089891	COMPUTADORA PORTATIL (LAPTOP)	12.583
515010357 0003089892	COMPUTADORA PORTATIL (LAPTOP)	12.583
515010357 0003089893	COMPUTADORA PORTATIL	12.583
515010357 0003089894	COMPUTADORA PORTATIL	12.583
515010357 0003089895	COMPUTADORA PORTATIL (LAPTOP)	12.583
515010357 0003089896	COMPUTADORA PORTATIL	12.583
515010357 0003089897	COMPUTADORA PORTATIL (LAPTOP)	12.583
515010357 0003089898	COMPUTADORA PORTATIL	12.583
515010357 0003097767	COMPUTADORA PORTATIL	16.397
515010360 0003012537	LIBRETA ELECTRONICA CON ESTUCHE DE PLASTICO	1
515010360 0003017668	TABLA DIGITALIZADORA	1
515010360 0003017669	TABLET	6.064
515010360 0003017672	TABLETA DIGITALIZADA PARA PLOTTER	1
515010360 0003017673	TABLETA DIGITALIZADORA	1
515010360 0003017674	TABLETA DIGITALIZADORA	1
515010360 0003017675	TABLETA GALAXY TAB 3	1
515010360 0003018525	TOUCH BOOK EL PRECIO ESTA INCLUIDO EN EL MINIROBOT	1
515010360 0003018526	TOUCH PANEL	1
515010360 0003053438	TABLETA Y PLUMA PARA TRADUCCION AL CHINO	1.151

GOBIERNO DEL ESTADO DE AGUASCALIENTES
SECRETARÍA DE FINANZAS
BIENES MUEBLES
AL 31 DE DICIEMBRE DE 2019
(PESOS)

CÓDIGO	DESCRIPCIÓN DEL BIEN MUEBLE	VALOR EN LIBROS
515010360 0003058953	TABLET DE 7" DE 8 GB ANDROID 4.1	1.960
515010360 0003058954	TABLET DE 7" DE 8 GB ANDROID 4.1	1.960
515010360 0003058955	TABLET DE 7" DE 8 GB ANDROID 4.1	1.960
515010360 0003058956	TABLET DE 7" DE 8 GB ANDROID 4.1	1.960
515010360 0003058957	TABLET DE 7" DE 8 GB ANDROID 4.1	1.960
515010360 0003058959	TABLET DE 7" DE 8 GB ANDROID 4.1	1.960
515010360 0003064800	TABLET 7" MULTI-TOUCH CON WEBCAM INTEGRADA	5.023
515010360 0003065086	TABLETA DIGITALIZADORA DEFIRMA	5.313
515010360 0003065468	AGENDA ELECTRONICA	5.750
515010360 0003072704	TABLET	18.771
515010360 0003072705	TABLET	18.771
515010360 0003077175	TABLETA DIGITALIZADORA DE METAL	1
515010360 0003094873	TABLET PC	4.999
515010360 0003097666	TABLET PC	2.829
515010360 0003097667	TABLET PC	2.829
515010360 0003097668	TABLET PC	2.829
515010360 0003097669	TABLET PC	2.829
515010360 0003097670	TABLET PC	2.829
515010360 0003097671	TABLET PC	2.829
515010360 0003097672	TABLET PC	2.829
515010360 0003097673	TABLET PC	2.829
515010360 0003097674	TABLET PC	2.829
515010360 0003097675	TABLET PC	2.829
515010360 0003097676	TABLET PC	2.829
515010360 0003097677	TABLET PC	2.829
515010360 0003097678	TABLET PC	2.829
515010360 0003097679	TABLET PC	2.829
515010360 0003097680	TABLET PC	2.829
515010360 0003097681	TABLET PC	2.829
515010360 0003097682	TABLET PC	2.829
515010360 0003097683	TABLET PC	2.829
515010360 0003097684	TABLET PC	2.829
515010360 0003097685	TABLET PC	2.829
515010360 0003097686	TABLET PC	2.829
515010360 0003097687	TABLET PC	2.829
515010360 0003097688	TABLET PC	2.829
515010360 0003097689	TABLET PC	2.829
515010360 0003097690	TABLET PC	2.829
515010360 0003097691	TABLET PC	2.829
515010360 0003097692	TABLET PC	2.829
515010360 0003097693	TABLET PC	2.829
515010360 0003097694	TABLET PC	2.829
515010360 0003097695	TABLET PC	2.829

GOBIERNO DEL ESTADO DE AGUASCALIENTES
SECRETARÍA DE FINANZAS
BIENES MUEBLES
AL 31 DE DICIEMBRE DE 2019
(PESOS)

CÓDIGO	DESCRIPCIÓN DEL BIEN MUEBLE	VALOR EN LIBROS
515010360 0003097696	TABLET PC	2.829
515010360 0003097697	TABLET PC	2.829
515010360 0003097698	TABLET PC	2.829
515010360 0003097699	TABLET PC	2.829
515010360 0003097700	TABLET PC	2.829
515010360 0003097701	TABLET PC	2.829
515010360 0003097702	TABLET PC	2.829
515010360 0003097703	TABLET PC	2.829
515010360 0003097704	TABLET PC	2.829
515010360 0003097705	TABLET PC	2.829
515010360 0003097706	TABLET PC	2.829
515010360 0003097707	TABLET PC	2.829
515010360 0003097708	TABLET PC	2.829
515010360 0003097709	TABLET PC	2.829
515010360 0003097710	TABLET PC	2.829
515010360 0003097711	TABLET PC	2.829
515010360 0003097712	TABLET PC	2.829
515010360 0003097713	TABLET PC	2.829
515010360 0003097714	TABLET PC	2.829
515010360 0003097715	TABLET PC	2.829
515010360 0003101737	TABLET PC	4.002
515010360 0003102058	TABLET PC	4.849
515010360 0003102124	TABLET PC	4.849
515010366 0003011770	DISPOSITIVO DE CAPTURA DE HUELLA	1
515010366 0003011771	DISPOSITIVO DE CAPTURA DE HUELLA	1
515010366 0003011772	DISPOSITIVO DE CAPTURA DE HUELLA	1
515010366 0003011773	DISPOSITIVO DE CAPTURA DE HUELLA	1
515010366 0003011774	DISPOSITIVO DE CAPTURA DE HUELLA	1
515010366 0003015624	MORPHO SCAN (LECTOR DE HUELLAS)	1
515010366 0003018567	UNIDADE DE CAPTURA DACTILAR(LECTOR)	1
515010366 0003054385	SCANEADOR DE HUELLA DIGITAL	1.303
515010366 0003068592	DISPOSITIVO DE CAPTURA DE HUELLAS DIGITALES	10.005
515010366 0003068593	DISPOSITIVO DE CAPTURA DE HUELLAS DIGITALES	10.005
515010366 0003068814	SCANNER DE HUELLAS	10.430
515010366 0003071947	TERMINAL DE HUELLA MULTIMEDIAP/CONTROL DE ACC	16.240
515010366 0003071948	TERMINAL DE HUELLA MULTIMEDIAP/CONTROL DE ACC	16.240
515010366 0003071949	TERMINAL DE HUELLA MULTIMEDIAP/CONTROL DE ACC	16.240
515010366 0003071950	TERMINAL DE HUELLA MULTIMEDIAP/CONTROL DE ACC	16.240
515010366 0003071951	TERMINAL DE HUELLA MULTIMEDIAP/CONTROL DE ACC	16.240
515010366 0003094705	CONTROL DE ACCESO	7.765
515010366 0003104644	DISPOSITIVO PARA CAPTURA DE HUELLA DACTILAR	2.343
515010366 0003104645	DISPOSITIVO PARA CAPTURA DE HUELLA DACTILAR	2.343
515010366 0003104646	DISPOSITIVO PARA CAPTURA DE HUELLA DACTILAR	2.343

GOBIERNO DEL ESTADO DE AGUASCALIENTES
SECRETARÍA DE FINANZAS
BIENES MUEBLES
AL 31 DE DICIEMBRE DE 2019
(PESOS)

CÓDIGO	DESCRIPCIÓN DEL BIEN MUEBLE	VALOR EN LIBROS
515010366 0003104647	DISPOSITIVO PARA CAPTURA DE HUELLA DACTILAR	2.343
515010366 0003104648	DISPOSITIVO PARA CAPTURA DE HUELLA DACTILAR	2.343
515010366 0003104649	DISPOSITIVO PARA CAPTURA DE HUELLA DACTILAR	2.343
515010368 0003010839	RACK	1
515010368 0003015630	MUEBLE PARA EQUIPO TECNICO DE SONIDO	1
515010368 0003015631	MUEBLE PARA EQUIPO TECNICO DE SONIDO	1
515010368 0003015632	MUEBLE PARA EQUIPO TECNICO DE SONIDO	1
515010368 0003015633	MUEBLE PARA EQUIPO TECNICO DE SONIDO	1
515010368 0003015634	MUEBLE PARA EQUIPO TECNICO DE SONIDO	1
515010368 0003015965	RACK	1
515010368 0003015966	RACK	1
515010368 0003015967	RACK	1
515010368 0003015968	RACK	1
515010368 0003015969	RACK	1
515010368 0003015970	RACK 16 ESPACIOS	1
515010368 0003015971	RACK 16 ESPACIOS	1
515010368 0003015975	RACK 4 POSTES	1
515010368 0003015976	RACK C/ RODAJAS	1
515010368 0003015977	RACK C/ RODAJAS	1
515010368 0003015978	RACK C/ RODAJAS	1
515010368 0003015980	RACK CON PUERTA DE CRISTAL PARA EQUIPO DE INFORMATICA	1
515010368 0003015981	RACK DE 12 ESPACIOS CON RUEDAS, DE MADERA 1/2 " CON HERRAJE INTERNO	1
515010368 0003015982	RACK DE 19" * 2.10 MTS. CONPUERTA	1
515010368 0003015983	RACK DE 19" METALICO PARA GRABADORA DE VOZ	1
515010368 0003015984	RACK DE ALUMINIO C/ 2 CHAROLAS	1
515010368 0003015985	RACK DE METAL	1
515010368 0003015986	RACK DE PARED CON BARRA DE CONTACTOS	1
515010368 0003015987	RACK DE PARED CON BARRA DE CONTACTOS	1
515010368 0003015988	RACK DE PARED CON BARRA DE CONTACTOS	1
515010368 0003015989	RACK DE PARED CON BARRAS DE CONTACTO	1
515010368 0003015990	RACK DE PISO	1
515010368 0003015991	RACK DE PISO	1
515010368 0003015992	RACK DE PISO	1
515010368 0003015993	RACK DE PISO	1
515010368 0003015994	RACK DE PISO DE 19""17" CON BARRAS DE CONTACTO	1
515010368 0003015996	RACK DE PIZO	1
515010368 0003015997	RACK DE SECADO DE 50 REJILLAS ALUMINIO Y PLASTICO CON BASE CON RUEDAS	1
515010368 0003015998	RACK INTELIGENTE	1
515010368 0003015999	RACK METALICO	1
515010368 0003016000	RACK METALICO C/NEGRO	1
515010368 0003016001	RACK METALICO C/NEGRO	1
515010368 0003016002	RACK METALICO C/NEGRO	1
515010368 0003016003	RACK METALICO COLOR NEGRO 19"	1

GOBIERNO DEL ESTADO DE AGUASCALIENTES
SECRETARÍA DE FINANZAS
BIENES MUEBLES
AL 31 DE DICIEMBRE DE 2019
(PESOS)

CÓDIGO	DESCRIPCIÓN DEL BIEN MUEBLE	VALOR EN LIBROS
515010368 0003016004	RACK MOUNTED	1
515010368 0003016005	RACK PARA ARMAMENTO DE 2,09X2,00 MTS CON CASILLERO DE MADERA METALICO COLOR GRIS	1
515010368 0003016006	RACK PARA ARMAMENTO DE 2,09X2,00 MTS METALICO COLOR GRIS	1
515010368 0003016007	RACK PARA ARMAMENTO DE 2,09X2,00 MTS METALICO COLOR GRIS	1
515010368 0003016008	RACK PARA BICICLETAS	1
515010368 0003016009	RACK PARA COLOCAR RUTEADORES	1
515010368 0003016010	RACK PARA EQUIPO DE COMPUTO	1
515010368 0003016011	RACK PARA EQUIPO DE COMPUTO	1
515010368 0003016012	RACK PARA EQUIPO DE COMPUTO	1
515010368 0003016013	RACK PARA EQUIPO DE SONIDO CON RODAJAS	1
515010368 0003016014	RACK PARA EQUIPO DE SOPORTE	1
515010368 0003016015	RACK PARA EQUIPO DE SOPORTE	1
515010368 0003016016	RACK PARA EQUIPO DE SOPORTE	1
515010368 0003016017	RACK PARA EQUIPO DE SOPORTE	1
515010368 0003016018	RACK PARA EQUIPO DE SOPORTE	1
515010368 0003016019	RACK PARA EQUIPO DE SOPORTE	1
515010368 0003016020	RACK PARA EQUIPO DE SOPORTE TECNICO	1
515010368 0003016021	RACK PARA EQUIPO DE SOPORTEM TECNICO	1
515010368 0003016022	RACK PARA HERRAMIENTA (PALAS, AZADONES,RASTRILLOS ETC.)	1
515010368 0003016023	RACK PARA MOSQUITOS	1
515010368 0003016024	RACK PARA SOPORTE TECNICO	1
515010368 0003016025	RACK PRA EQUIPO DE COMPUTO (RED)	1
515010368 0003016026	RACK PRA EQUIPO DE COMPUTO (RED)	1
515010368 0003016027	RACK PRA EQUIPO DE COMPUTO (RED)	1
515010368 0003016028	RACK PRA EQUIPO DE COMPUTO (RED)	1
515010368 0003016029	RACK PRA EQUIPO DE COMPUTO (RED)	1
515010368 0003016030	RACK TIPO ESQUELETO	1
515010368 0003016031	RACK TIPO ESQUELETO	1
515010368 0003016032	RACK TIPO ESQUELETO DE 19"	1
515010368 0003016033	RACK TIPO GABINETE	1
515010368 0003016034	RACK TIPO GABINETE DE .60*.60*108.50 CMS.	1
515010368 0003016035	RACK TIPO GABINETE DE .60*.60*108.50 CMS.	1
515010368 0003016036	RACK TIPO GABINETE DE .60*.60*108.50 CMS.	1
515010368 0003052193	RACK DE PARED	996
515010368 0003052941	RACK DE 5 ANAQUELES	1.099
515010368 0003053178	RACK DE ACERO	1.124
515010368 0003053179	RACK DE ACERO	1.124
515010368 0003053186	RACK SHLVNGLMACEN	1.124
515010368 0003053187	RACK SHLVNGLMACEN	1.124

GOBIERNO DEL ESTADO DE AGUASCALIENTES
SECRETARÍA DE FINANZAS
BIENES MUEBLES
AL 31 DE DICIEMBRE DE 2019
(PESOS)

CÓDIGO	DESCRIPCIÓN DEL BIEN MUEBLE	VALOR EN LIBROS
515010368 0003053188	RACK SHLVNGLMACEN	1.124
515010368 0003053346	PARCH PANEL DE 48 PUERTOS	1.150
515010368 0003055370	RACK METALICO VERTICAL DE PISO 7 FT DE ALTURA X 19 DE ANCHO C/NEGRO CON ORGANIZADOR DOBLE PANDUIT, 2 CHAROLAS METALICAS 19 X 18 Y 10 CHAROLAS 19 X 10	1.401
515010368 0003055856	RACK DE MONTAJE 7*19"	1.480
515010368 0003056213	RACK DE PISO DE 19" DE ALUMINIO COLOR NEGRO	1.503
515010368 0003056214	RACK DE PISO DE 19" DE ALUMINIO COLOR NEGRO, INCLUYEN 2 PANELES DE 24 PUERTOS CATEGORIA 6 PANDUI, 2 ORGANIZADORES PARA LOS MISMOS PANELES	1.503
515010368 0003057443	RACK DE PISO 19*7" COLOR NEGRO	1.711
515010368 0003057586	RACK VERTICAL DE 19"	1.739
515010368 0003060201	RACK DE PISO 7FTX 19"	2.350
515010368 0003061009	RACK METALICO COLOR NEGRO	2.612
515010368 0003062134	RACK DE PISO DE 7IX19"	3.132
515010368 0003062135	RACK DE PISO DE 7IX19"	3.132
515010368 0003062136	RACK DE PISO DE 7IX19"	3.132
515010368 0003062137	RACK DE PISO DE 7IX19"	3.132
515010368 0003063054	RACK 10 ESPACIOS	3.772
515010368 0003063055	RACK 10 ESPACIOS	3.772
515010368 0003063524	RACK VERTICAL DE19"X84"	4.130
515010368 0003063525	RACK VERTICAL DE19"X84"	4.130
515010368 0003065896	SISTEMA DE RIELES (RACK) EN BASE PARA FIJAR A MUEBLE	6.247
515010368 0003065897	SISTEMA DE RIELES (RACK) EN BASE PARA FIJAR MUEBLE	6.247
515010368 0003066891	RACK TIPO GABINETE CON PUERTA TRASERA	7.815
515010368 0003066892	RACK TIPO GABINETE CON PUERTA TRASERA	7.815
515010368 0003067002	RACK DE PISO DE 19" * 72" DE ALUMINIO	7.954
515010368 0003070693	SMART RACK EST CON PANELES LATERALES	13.746
515010368 0003071701	ESTRUCTURA PARA RACK DE 3 PIEZAS (MARCO CALIBRE 14", CON VIGAS Y 24 PIEZAS DE PISO ANTIDERRAPANTE)	15.621
515010368 0003071840	RACK METALICO	15.988
515010368 0003073805	RACK DE GABINETE DE 19"	23.599
515010368 0003074860	RACK DE PISO METALICO	29.836
515010368 0003075241	RACK	39.579
515010368 0003075242	RACK	39.579
515010368 0003075657	RACK DE PISO	68.228
515010368 0003075853	RACK	106.160
515010368 0003075986	RACK TIPO GABINETE	212.750
515010368 0003076116	RACK METALICO TIPO CAJON	714.285
515010368 0003077160	RACK	1
515010368 0003077161	RACK	1
515010368 0003077162	RACK	1
515010368 0003077163	RACK	1
515010368 0003077164	RACK	1
515010368 0003077165	RACK 16 ESPACIOS	1
515010368 0003077166	RACK DE PISO DE 7 PIES DE 19" COLOR NEGRO	1.420

GOBIERNO DEL ESTADO DE AGUASCALIENTES
SECRETARÍA DE FINANZAS
BIENES MUEBLES
AL 31 DE DICIEMBRE DE 2019
(PESOS)

CÓDIGO	DESCRIPCIÓN DEL BIEN MUEBLE	VALOR EN LIBROS
515010368 0003077167	RACK DE SECADO PARA LAS ARTES GRAFICAS MEDIDAS .90*1.20 MTS DE 50 REJILLAS	1
515010368 0003077168	RACK DE SECADO PARA LAS ARTES GRAFICAS MEDIDAS .90*1.20 MTS DE 50 REJILLAS	1
515010368 0003077169	RACK DE SECADO PARA LAS ARTES GRAFICAS MEDIDAS .90*1.20 MTS DE 50 REJILLAS	1
515010368 0003077170	RACK METALICO COLOR NEGRO	1
515010368 0003077171	RACK PARA DISCOS	1
515010368 0003077172	RACK PARA DISCOS	1
515010368 0003077173	RACK PORTAMANCUERNAS	1
515010368 0003077174	SQUAT RACK PORTA DISCO OLIMICO BANCO A	1
515010375 0003002679	SENSOR DE ACTIVIDAD	19.720
515010375 0003015782	PANEL DE CONTROL SENSORES DE MOVIMIENTO 10	1
515010375 0003017443	SISTEMA DE SENSOR DE REVERSA CON RETROVISOR INTERIOR	1
515010375 0003017444	SISTEMA DETECTOR DE INTRUSOS	1
515010375 0003048507	SENSOR DE MOVIMIENTO	546
515010375 0003056200	SENSOR DE MOVIMIENTO 15 M-L 12VOLT	1.500
515010375 0003056201	SENSOR DE MOVIMIENTO 15 M-L 12VOLT	1.500
515010375 0003056202	SENSOR DE MOVIMIENTO 15 M-L 12VOLT	1.500
515010375 0003056203	SENSOR DE MOVIMIENTO 15 M-L 12VOLT	1.500
515010375 0003057589	SENSOR DE MOVIMIENTO 15 M-L 12VOLT	1.740
515010376 0003000599	FOTOCOPIADORA	60.204
515010381 0003000441	EQUIPO ESPECIALIZADO	4.924.200
515010381 0003000442	EQUIPO ESPECIALIZADO	922.200
515010382 0003000554	TERMINAL PORTATIL	17.921
515010382 0003000555	TERMINAL PORTATIL	17.921
515010382 0003000556	TERMINAL PORTATIL	17.921
515010382 0003000557	TERMINAL PORTATIL	17.921
515010382 0003000558	TERMINAL PORTATIL	17.921
515010382 0003000559	TERMINAL PORTATIL	17.921
515010382 0003000560	TERMINAL PORTATIL	17.921
515010382 0003000561	TERMINAL PORTATIL	17.921
515010382 0003000562	TERMINAL PORTATIL	17.921
515010382 0003000563	TERMINAL PORTATIL	17.921
515010382 0003000564	TERMINAL PORTATIL	17.921
515010382 0003000565	TERMINAL PORTATIL	17.921
515010382 0003000566	TERMINAL PORTATIL	17.921
515010382 0003000567	TERMINAL PORTATIL	17.921
515010382 0003000568	TERMINAL PORTATIL	17.921
515010382 0003000569	TERMINAL PORTATIL	17.921
515010382 0003000570	TERMINAL PORTATIL	17.921
515010382 0003000571	TERMINAL PORTATIL	17.921
515010382 0003000572	TERMINAL PORTATIL	17.921
515010382 0003000573	TERMINAL PORTATIL	17.921
515010383 0003001405	PAD DE FIRMA	8.091
515010383 0003001406	PAD DE FIRMA	8.091

GOBIERNO DEL ESTADO DE AGUASCALIENTES
SECRETARÍA DE FINANZAS
BIENES MUEBLES
AL 31 DE DICIEMBRE DE 2019
(PESOS)

CÓDIGO	DESCRIPCIÓN DEL BIEN MUEBLE	VALOR EN LIBROS
515010383 0003001407	PAD DE FIRMA	8.091
515010383 0003001408	PAD DE FIRMA	8.091
515010385 0003001927	SISTEMA UNIFICADO DE TELEFONIA IP	135.558
515010385 0003087554	SISTEMA UNIFICADO DE TELEFONIA IP	2.276.889
515010387 0003000934	CONMUTADOR	20.764
515010387 0003010816	CONMUTADOR	1
515010391 0003015936	PROYECTOR MULTIMEDIA	1
515010391 0003018597	VIDEO PROYECTOR	1
515010391 0003018598	VIDEO PROYECTOR	1
515010391 0003018599	VIDEOPROYECTOR	1
515010391 0003018601	VIDEOPROYECTOR	1
515010391 0003018603	VIDEOPROYECTOR	1
515010391 0003018608	VIDEOPROYECTOR EL PRECIO ESTA INCLUIDO EN EL PIZARRON	1
515010391 0003018609	VIDEOPROYECTOR EL PRECIO ESTA INCLUIDO EN EL PIZARRON	1
515010391 0003064975	VIDEOPROYECTOR	5.210
515010391 0003064976	VIDEOPROYECTOR	5.210
515010391 0003066050	VIDEO PROYECTOR	6.663
515010391 0003066051	VIDEO PROYECTOR	6.663
515010391 0003066274	VIDEOPROYECTOR	7.084
515010391 0003067112	VIDEO PROYECTOR	8.172
515010391 0003067113	VIDEO PROYECTOR	8.172
515010391 0003067250	VIDEO PROYECTOR C/ ESTUCHE	8.394
515010391 0003067251	VIDEO PROYECTOR C/ ESTUCHE	8.394
515010391 0003067832	VIDEOPROYECTOR	9.269
515010391 0003067924	VIDEO PROYECTOR	9.332
515010391 0003068125	VIDEO PROYECTOR	9.710
515010391 0003069089	VIDEOPROYECTOR	10.750
515010391 0003069090	VIDEOPROYECTOR	10.750
515010391 0003070363	VIDEO PROYECTOR INCLUYE CONTROL REMOTO	12.884
515010391 0003070707	VIDEOPROYECTOR	13.794
515010391 0003070861	VIDEOPROYECTOR	13.999
515010391 0003070862	VIDEOPROYECTOR	13.999
515010391 0003070863	VIDEOPROYECTOR	13.999
515010391 0003070972	VIDEO PROYECTOR INCLUYE CONTROL Y MALETIN DE TELA	14.210
515010391 0003071866	VIDEO PROYECTOR INCLUYE CONTROL REMOTO	16.042
515010391 0003072769	VIDEOPROYECTOR	19.260
515010391 0003073477	VIDEOPROYECTOR INALAMBRICO	21.273
515010391 0003073864	VIDEOPROYECTOR	24.500
515010391 0003077143	DVD	1.210
515010391 0003077144	DVD & VCR	1.797
515010391 0003077145	DVD & VCR	1.797
515010391 0003077146	DVD & VCR	1.797
515010391 0003077147	KAREOKE	1.679

GOBIERNO DEL ESTADO DE AGUASCALIENTES
SECRETARÍA DE FINANZAS
BIENES MUEBLES
AL 31 DE DICIEMBRE DE 2019
(PESOS)

CÓDIGO	DESCRIPCIÓN DEL BIEN MUEBLE	VALOR EN LIBROS
515010391 0003077148	SONIDO AUDIO KAREOKE	1.679
515010391 0003077149	SONIDO AUDIO KAREOKE	1.679
515010391 0003077150	SONIDO AUDIO KAREOKE	1.679
515010391 0003077151	SONIDO AUDIO KAREOKE	1.679
515010391 0003077152	SONIDO AUDIO KAREOKE	1.679
515010391 0003077153	SONIDO AUDIO KAREOKE	1.679
515010391 0003077154	SONIDO AUDIO KAREOKE	1.679
515010391 0003077155	SONIDO AUDIO KAREOKE	1.679
515010391 0003077156	SONIDO AUDIO KAREOKE	1.679
515010391 0003077157	SONIDO AUDIO KAREOKE	1.679
515010391 0003077158	SONIDO AUDIO KAREOKE	1.679
515010391 0003077159	SONIDO AUDIO KAREOKE	1.679
515010392 0003002681	UNIDAD DE ALMACENAMIENTO	413.146
515010392 0003002682	UNIDAD DE ALMACENAMIENTO	376.652
515010392 0003004289	UNIDAD DE ALMACENAMIENTO	22.112
515010392 0003010810	COLECTOR DE DATOS	1
515010392 0003018536	UNIDAD DE COMUNICACION EN EL MINIROBOT	1
515010392 0003018537	UNIDAD DE CONDENSACION EL COSTO SE ENCUENTRA INCLUIDO EN EL AIRE ACONDICIONADO	1
515010392 0003050604	BACK-UPS	802
515010392 0003050605	BACK-UPS	802
515010392 0003050606	BACK-UPS	802
515010392 0003050607	BACK-UPS	802
515010392 0003050611	BACK-UPS	802
515010392 0003060162	BACK UP DE RESPALDO	2.320
515010392 0003060163	BACK UP DE RESPALDO	2.320
515010392 0003060164	BACK UP DE RESPALDO	2.320
515010392 0003060165	BACK UP DE RESPALDO	2.320
515010392 0003060166	BACK UP DE RESPALDO	2.320
515010392 0003060167	BACK UP DE RESPALDO	2.320
515010392 0003060168	BACK UP DE RESPALDO	2.320
515010392 0003060169	BACK UP DE RESPALDO	2.320
515010392 0003067501	UNIDAD DE CINTA EXTERNA	8.717
515010392 0003067599	UNIDAD DE CINTA	9.025
515010392 0003071680	COLECTORA DE DATOS	15.529
515010392 0003071681	COLECTORA DE DATOS	15.529
515010392 0003071682	COLECTORA DE DATOS	15.529
515010392 0003071683	COLECTORA DE DATOS	15.529
515010392 0003071685	COLECTORA DE DATOS	15.529
515010392 0003071686	COLECTORA DE DATOS	15.529
515010392 0003071687	COLECTORA DE DATOS	15.529
515010392 0003071688	COLECTORA DE DATOS	15.529
515010392 0003071689	COLECTORA DE DATOS	15.529
515010392 0003071690	COLECTORA DE DATOS	15.529

GOBIERNO DEL ESTADO DE AGUASCALIENTES
SECRETARÍA DE FINANZAS
BIENES MUEBLES
AL 31 DE DICIEMBRE DE 2019
(PESOS)

CÓDIGO	DESCRIPCIÓN DEL BIEN MUEBLE	VALOR EN LIBROS
515010392 0003074657	UNIDAD DE CINTA EXTERNA	27.000
515010392 0003075260	BACK UPS	40.600
515010392 0003076136	RED DE ALMACENAGE SAN DE 2TB	1.797.460
515010392 0003090949	UNIDAD DE ALMACENAMIENTO	35.288
515010392 0003094259	UNIDAD DE ALMACENAMIENTO	164.720
515010392 0003094260	UNIDAD DE ALMACENAMIENTO	164.720
515010392 0003094261	UNIDAD DE ALMACENAMIENTO	143.840
515010392 0003094262	UNIDAD DE ALMACENAMIENTO	143.840
515010392 0003098596	UNIDAD DE ALMACENAMIENTO	798.021
515010392 0003100403	UNIDAD DE ALMACENAMIENTO	1.769.603
515010392 0003110884	UNIDAD DE ALMACENAMIENTO	1.854.376
515010392 0003112374	UNIDAD DE ALMACENAMIENTO	33.812
515010394 0003049589	ARNES	663
515010395 0003100420	BOCINA	3.999
515010395 0003103366	BOCINA	6.999
515010395 3000104673	300	1
515010395 3000104675	BOCINA DE PLAFON	1
515010395 3000104677	BOCINA DE PLAFON	1
515010395 3000104679	BOCINA DE PLAFON	1
515010396 0003086989	PUNTO DE ACCESO INALAMBRICO WIFI DE LARGO ALCANCE	4.487
515010396 0003086990	PUNTO DE ACCESO INALAMBRICO WIFI DE LARGO ALCANCE	4.487
515010396 0003086991	PUNTO DE ACCESO INALAMBRICO WIFI DE LARGO ALCANCE	4.487
515010396 0003086992	PUNTO DE ACCESO INALAMBRICO WIFI DE LARGO ALCANCE DOBLE BANDA	4.487
515010396 0003086993	PUNTO DE ACCESO INALAMBRICO WIFI DE LARGO ALCANCE	4.487
515010396 0003086997	PUNTO DE ACCESO INALAMBRICO WIFI DE LARGO ALCANCE	4.487
515010396 0003091272	CPU/MONITOR	10.971
515010396 0003091276	CPU/MONITOR	10.971
515010396 0003091763	MINI PC	17.398
515010396 0003095227	EQUIPO DE COMPUTO	1
515010396 0003095228	EQUIPO DE COMPUTO	10
515010396 0003095229	EQUIPO DE COMPUTO	1
515010396 0003095230	EQUIPO DE COMPUTO	1
515010396 0003095231	EQUIPO DE COMPUTO	1
515010396 0003095232	EQUIPO DE COMPUTO	1
515010396 0003095275	EQUIPO DE COMPUTO	1
515010396 0003095276	EQUIPO DE COMPUTO	1
515010396 0003095277	EQUIPO DE COMPUTO	1
515010396 0003095278	EQUIPO DE COMPUTO	1
515010396 0003095279	EQUIPO DE COMPUTO	1
515010396 0003095280	EQUIPO DE COMPUTO	1
515010396 0003095282	EQUIPO DE COMPUTO	1
515010396 0003095283	EQUIPO DE COMPUTO	1
515010396 0003095284	EQUIPO DE COMPUTO	1

GOBIERNO DEL ESTADO DE AGUASCALIENTES
SECRETARÍA DE FINANZAS
BIENES MUEBLES
AL 31 DE DICIEMBRE DE 2019
(PESOS)

CÓDIGO	DESCRIPCIÓN DEL BIEN MUEBLE	VALOR EN LIBROS
515010396 0003095285	EQUIPO DE COMPUTO	1
515010396 0003095286	EQUIPO DE COMPUTO	1
515010396 0003095287	EQUIPO DE COMPUTO	1
515010396 0003095288	EQUIPO DE COMPUTO	1
515010396 0003095289	EQUIPO DE COMPUTO	1
515010396 0003095290	EQUIPO DE COMPUTO	1
515010396 0003095291	EQUIPO DE COMPUTO	1
515010396 0003095292	EQUIPO DE COMPUTO	1
515010396 0003095293	EQUIPO DE COMPUTO	1
515010396 0003095294	EQUIPO DE COMPUTO	1
515010396 0003095295	EQUIPO DE COMPUTO	1
515010396 0003095297	EQUIPO DE COMPUTO	1
515010396 0003095299	EQUIPO DE COMPUTO	1
515010396 0003095300	EQUIPO DE COMPUTO	1
515010396 0003095301	EQUIPO DE COMPUTO	1
515010396 0003095312	EQUIPO DE COMPUTO	1
515010396 0003095313	EQUIPO DE COMPUTO	1
515010396 0003095314	EQUIPO DE COMPUTO	1
515010396 0003095315	EQUIPO DE COMPUTO	1
515010396 0003095316	EQUIPO DE COMPUTO	1
515010396 0003095317	EQUIPO DE COMPUTO	1
515010396 0003095318	EQUIPO DE COMPUTO	1
515010396 0003095319	EQUIPO DE COMPUTO	1
515010396 0003095320	EQUIPO DE COMPUTO	1
515010396 0003095321	EQUIPO DE COMPUTO	1
515010396 0003095322	EQUIPO DE COMPUTO	1
515010396 0003095323	EQUIPO DE COMPUTO	1
515010396 0003095324	EQUIPO DE COMPUTO	1
515010396 0003095325	EQUIPO DE COMPUTO	1
515010396 0003095326	EQUIPO DE COMPUTO	1
515010396 0003095327	EQUIPO DE COMPUTO	1
515010396 0003095328	EQUIPO DE COMPUTO	1
515010396 0003095329	EQUIPO DE COMPUTO	1
515010396 0003095330	EQUIPO DE COMPUTO	1
515010396 0003095331	EQUIPO DE COMPUTO	1
515010396 0003095332	EQUIPO DE COMPUTO	1
515010396 0003095333	EQUIPO DE COMPUTO	1
515010396 0003095334	EQUIPO DE COMPUTO	1
515010396 0003095335	EQUIPO DE COMPUTO	1
515010396 0003095336	EQUIPO DE COMPUTO	1
515010396 0003095337	EQUIPO DE COMPUTO	1
515010396 0003095338	EQUIPO DE COMPUTO	1
515010396 0003095339	EQUIPO DE COMPUTO	1

GOBIERNO DEL ESTADO DE AGUASCALIENTES
SECRETARÍA DE FINANZAS
BIENES MUEBLES
AL 31 DE DICIEMBRE DE 2019
(PESOS)

CÓDIGO	DESCRIPCIÓN DEL BIEN MUEBLE	VALOR EN LIBROS
515010396 0003095340	EQUIPO DE COMPUTO	1
515010396 0003095341	EQUIPO DE COMPUTO	1
515010396 0003097716	EQUIPO DE COMPUTO	21.692
515010396 0003097717	EQUIPO DE COMPUTO	21.692
515010396 0003098578	EQUIPO DE COMPUTO	21.198
515010396 0003098579	EQUIPO DE COMPUTO	21.198
515010396 0003098580	EQUIPO DE COMPUTO	21.198
515010396 0003098581	EQUIPO DE COMPUTO	21.198
515010396 0003098582	EQUIPO DE COMPUTO	21.198
515010396 0003098583	EQUIPO DE COMPUTO	21.198
515010396 0003098584	EQUIPO DE COMPUTO	21.198
515010396 0003098585	EQUIPO DE COMPUTO	21.198
515010396 0003098586	EQUIPO DE COMPUTO	21.198
515010396 0003098587	EQUIPO DE COMPUTO	21.198
515010396 0003098588	EQUIPO DE COMPUTO	21.198
515010396 0003098589	EQUIPO DE COMPUTO	21.198
515010396 0003098590	EQUIPO DE COMPUTO	21.198
515010396 0003098591	EQUIPO DE COMPUTO	21.198
515010396 0003098592	EQUIPO DE COMPUTO	21.198
515010396 0003098593	EQUIPO DE COMPUTO	21.198
515010396 0003098594	EQUIPO DE COMPUTO	21.198
515010396 0003098595	EQUIPO DE COMPUTO	21.198
515010396 0003099045	EQUIPO DE COMPUTO	19.658
515010396 0003099046	EQUIPO DE COMPUTO	19.658
515010396 0003099047	EQUIPO DE COMPUTO	19.658
515010396 0003099048	EQUIPO DE COMPUTO	19.658
515010396 0003099049	EQUIPO DE COMPUTO	19.658
515010396 0003099050	EQUIPO DE COMPUTO	19.658
515010396 0003099051	EQUIPO DE COMPUTO	19.658
515010396 0003099052	EQUIPO DE COMPUTO	19.658
515010396 0003099053	EQUIPO DE COMPUTO	19.658
515010396 0003099054	EQUIPO DE COMPUTO	19.658
515010396 0003099055	EQUIPO DE COMPUTO	19.658
515010396 0003099056	EQUIPO DE COMPUTO	19.658
515010396 0003099057	EQUIPO DE COMPUTO	19.658
515010396 0003099058	EQUIPO DE COMPUTO	19.658
515010396 0003099059	EQUIPO DE COMPUTO	19.658
515010396 0003099060	EQUIPO DE COMPUTO	19.658
515010396 0003099061	EQUIPO DE COMPUTO	19.658
515010396 0003099062	EQUIPO DE COMPUTO	19.658
515010396 0003099063	EQUIPO DE COMPUTO	19.658
515010396 0003099064	EQUIPO DE COMPUTO	19.658
515010396 0003101232	EQUIPO DE COMPUTO	40.332

GOBIERNO DEL ESTADO DE AGUASCALIENTES
SECRETARÍA DE FINANZAS
BIENES MUEBLES
AL 31 DE DICIEMBRE DE 2019
(PESOS)

CÓDIGO	DESCRIPCIÓN DEL BIEN MUEBLE	VALOR EN LIBROS
515010396 0003101233	EQUIPO DE COMPUTO	40.332
515010396 0003101234	EQUIPO DE COMPUTO	40.332
515010396 0003101235	EQUIPO DE COMPUTO	40.332
515010396 0003101236	EQUIPO DE COMPUTO	40.332
515010396 0003101237	EQUIPO DE COMPUTO	40.332
515010396 0003101238	EQUIPO DE COMPUTO	40.332
515010396 0003101239	EQUIPO DE COMPUTO	40.332
515010396 0003101240	EQUIPO DE COMPUTO	40.332
515010396 0003101241	EQUIPO DE COMPUTO	40.332
515010396 0003101242	EQUIPO DE COMPUTO	40.332
515010396 0003101243	EQUIPO DE COMPUTO	40.332
515010396 0003101244	EQUIPO DE COMPUTO	40.332
515010396 0003101245	EQUIPO DE COMPUTO	40.332
515010396 0003101246	EQUIPO DE COMPUTO	40.332
515010396 0003101247	EQUIPO DE COMPUTO	40.332
515010396 0003101248	EQUIPO DE COMPUTO	40.332
515010396 0003101249	EQUIPO DE COMPUTO	40.332
515010396 0003101250	EQUIPO DE COMPUTO	40.332
515010396 0003101251	EQUIPO DE COMPUTO	40.332
515010396 0003101252	EQUIPO DE COMPUTO	40.332
515010396 0003101253	EQUIPO DE COMPUTO	40.332
515010396 0003101254	EQUIPO DE COMPUTO	40.332
515010396 0003101255	EQUIPO DE COMPUTO	40.332
515010396 0003101256	EQUIPO DE COMPUTO	40.332
515010396 0003101257	EQUIPO DE COMPUTO	40.332
515010396 0003101258	EQUIPO DE COMPUTO	40.332
515010396 0003101259	EQUIPO DE COMPUTO	40.332
515010396 0003101260	EQUIPO DE COMPUTO	40.332
515010396 0003101261	EQUIPO DE COMPUTO	40.332
515010396 0003101262	EQUIPO DE COMPUTO	40.332
515010396 0003101263	EQUIPO DE COMPUTO	40.332
515010396 0003101264	EQUIPO DE COMPUTO	40.332
515010396 0003101378	EQUIPO DE COMPUTO	40.332
515010396 0003101379	EQUIPO DE COMPUTO	40.332
515010396 0003101380	EQUIPO DE COMPUTO	40.332
515010396 0003101381	EQUIPO DE COMPUTO	40.332
515010396 0003101382	EQUIPO DE COMPUTO	40.332
515010396 0003101383	EQUIPO DE COMPUTO	40.332
515010396 0003101384	EQUIPO DE COMPUTO	40.332
515010396 0003101385	EQUIPO DE COMPUTO	40.332
515010396 0003101386	EQUIPO DE COMPUTO	40.332
515010396 0003101387	EQUIPO DE COMPUTO	40.332
515010396 0003102350	EQUIPO DE COMPUTO	54.868

GOBIERNO DEL ESTADO DE AGUASCALIENTES
SECRETARÍA DE FINANZAS
BIENES MUEBLES
AL 31 DE DICIEMBRE DE 2019
(PESOS)

CÓDIGO	DESCRIPCIÓN DEL BIEN MUEBLE	VALOR EN LIBROS
515010396 0003103109	EQUIPO DE COMPUTO	12.105
515010396 0003104441	EQUIPO DE COMPUTO	27.701
515010396 0003104460	EQUIPO DE COMPUTO	31.552
515010396 0003104461	EQUIPO DE COMPUTO	31.552
515010396 0003110919	CPU	24.434
515010396 0003110920	CPU	24.434
515010396 0003110921	CPU	24.434
515010396 0003110922	EQUIPO DE COMPUTO	24.434
515010396 0003114629	CPU	25.251
515010396 0003114630	CPU	25.251
515010396 0003114631	CPU	25.251
515010396 0003114632	CPU	25.251
515010396 0003114633	CPU	25.251
515010396 0003114634	CPU	25.251
515010396 0003114635	CPU	25.251
515010396 0003114636	CPU	25.251
515010396 0003114637	CPU	25.251
515010396 0003114638	CPU	25.251
515010396 0003114639	CPU	25.251
515010396 0003114640	CPU	25.251
515010396 0003114641	CPU	25.251
515010396 0003114642	CPU	25.251
515010396 0003114643	CPU	25.251
515010396 0003114644	CPU	25.251
515010396 0003114645	CPU	25.251
515010396 0003114646	CPU	25.251
515010396 0003114798	EQUIPO DE COMPUTO	22.917
515010396 0003114801	EQUIPO DE COMPUTO	22.591
515010396 0003114814	EQUIPO DE COMPUTO	46.537
515010399 0003086601	ENLACE INALAMBRICO	10.730
515010399 0003086602	ENLACE INALAMBRICO	10.730
515010400 0003087477	CPU	10.952
515010400 0003091086	CPU	10.952
515010400 0003091087	CPU	10.952
515010400 0003091498	CPU	11.928
515010400 0003091500	CPU	11.928
515010400 0003091502	CPU	11.928
515010400 0003091504	CPU	11.928
515010400 0003091506	CPU	11.928
515010400 0003091508	CPU	11.928
515010400 0003091510	CPU	11.928
515010400 0003091512	CPU	19.353
515010400 0003091514	CPU	19.353

GOBIERNO DEL ESTADO DE AGUASCALIENTES
SECRETARÍA DE FINANZAS
BIENES MUEBLES
AL 31 DE DICIEMBRE DE 2019
(PESOS)

CÓDIGO	DESCRIPCIÓN DEL BIEN MUEBLE	VALOR EN LIBROS
515010400 0003091516	CPU	19.353
515010400 0003091518	CPU	19.353
515010400 0003091520	CPU	19.353
515010400 0003093103	CPU	1
515010400 0003093104	CPU	1
515010400 0003093105	CPU	1
515010400 0003093106	CPU	1
515010400 0003093107	CPU	1
515010400 0003093108	CPU	1
515010400 0003093109	CPU	1
515010400 0003093110	CPU	1
515010400 0003093111	CPU	1
515010400 0003093112	CPU	1
515010400 0003093113	CPU	1
515010400 0003093114	CPU	1
515010400 0003093115	CPU	1
515010400 0003093116	CPU	1
515010400 0003093117	CPU	1
515010400 0003093118	CPU	1
515010400 0003093119	CPU	1
515010400 0003093120	CPU	1
515010400 0003093121	CPU	1
515010400 0003093192	CPU	1
515010400 0003093571	CPU	1
515010400 0003093572	CPU	1
515010400 0003093579	CPU	1
515010400 0003093580	CPU	1
515010400 0003093950	CPU	13.157
515010400 0003094106	C.P.U.	9.364
515010400 0003094328	CPU	1
515010400 0003094329	CPU	1
515010400 0003094330	CPU	1
515010400 0003094331	CPU	1
515010400 0003094332	CPU	1
515010400 0003094333	CPU	1
515010400 0003094334	CPU	1
515010400 0003094335	CPU	1
515010400 0003094336	CPU	1
515010400 0003094337	CPU	1
515010400 0003094338	CPU	1
515010400 0003094339	CPU	1
515010400 0003094340	CPU	1
515010400 0003094341	CPU	1

GOBIERNO DEL ESTADO DE AGUASCALIENTES
SECRETARÍA DE FINANZAS
BIENES MUEBLES
AL 31 DE DICIEMBRE DE 2019
(PESOS)

CÓDIGO	DESCRIPCIÓN DEL BIEN MUEBLE	VALOR EN LIBROS
515010400 0003094342	CPU	1
515010400 0003094343	CPU	1
515010400 0003094344	CPU (TECLADO S. BOMB5W Y MOUSE S. 670CECY)	1
515010400 0003094345	CPU	1
515010400 0003094346	CPU	1
515010400 0003094347	CPU	1
515010400 0003094373	CPU	1
515010400 0003094374	CPU (TECLADO S. BOMB4V Y MOUSE S.670CEBY)	1
515010400 0003094375	CPU	1
515010400 0003094376	CPU	1
515010400 0003094377	CPU	1
515010400 0003094378	CPU	1
515010400 0003094379	CPU	1
515010400 0003094380	CPU	1
515010400 0003094381	CPU	1
515010400 0003094382	CPU	1
515010400 0003094383	CPU	1
515010400 0003094384	CPU (TECLADO S.BOMB74, MOUSE S.670CDTY)	1
515010400 0003094432	CPU	1
515010400 0003094433	CPU	1
515010400 0003094434	CPU	1
515010400 0003094435	CPU	1
515010400 0003094436	CPU	1
515010400 0003094437	CPU	1
515010400 0003094438	CPU	1
515010400 0003094439	CPU	1
515010400 0003094440	CPU	1
515010400 0003094490	CPU	11.281
515010400 0003094491	CPU	1
515010400 0003095111	CPU	10
515010400 0003095123	CPU	1
515010400 0003101306	CPU	0
515010400 0003101326	CPU	0
515010400 0003101335	CPU	0
515010400 0003101351	CPU	0
515010400 0003101376	CPU	11.008
515010400 0003101419	CPU	13.455
515010400 0003101474	CPU ENSAMBLADO	43.673
515010400 0003103620	CPU	1
515010400 0003103621	CPU	1
515010400 0003103622	CPU	1
515010400 0003103623	CPU	1
515010400 0003103624	CPU	1

GOBIERNO DEL ESTADO DE AGUASCALIENTES
SECRETARÍA DE FINANZAS
BIENES MUEBLES
AL 31 DE DICIEMBRE DE 2019
(PESOS)

CÓDIGO	DESCRIPCIÓN DEL BIEN MUEBLE	VALOR EN LIBROS
515010400 0003103625	CPU	1
515010400 0003103626	CPU	1
515010400 0003103627	CPU	1
515010400 0003103628	CPU	1
515010400 0003103629	CPU	1
515010400 0003103630	CPU	1
515010400 0003103631	CPU	1
515010400 0003103632	CPU	1
515010400 0003103633	CPU	1
515010400 0003103634	CPU	1
515010400 0003103635	CPU	1
515010400 0003103636	CPU	1
515010400 0003103637	CPU	1
515010400 0003103638	CPU	1
515010400 0003103639	CPU	1
515010400 0003103640	CPU	1
515010400 0003103641	CPU	1
515010400 0003103642	CPU	1
515010400 0003103643	CPU	1
515010400 0003103644	CPU	1
515010400 0003103645	CPU	1
515010400 0003103646	CPU	1
515010400 0003103647	CPU	1
515010400 0003103648	CPU	1
515010400 0003103649	CPU	1
515010400 0003103650	CPU	1
515010400 0003103651	CPU	1
515010400 0003103652	CPU	1
515010400 0003103653	CPU	1
515010400 0003103654	CPU	1
515010400 0003103655	CPU	1
515010400 0003103656	CPU	1
515010400 0003103657	CPU	1
515010400 0003103658	CPU	1
515010400 0003103659	CPU	1
515010400 0003103660	CPU	1
515010400 0003103661	CPU	1
515010400 0003103662	CPU	1
515010400 0003103663	CPU	1
515010400 0003103664	CPU	1
515010400 0003103665	CPU	1
515010400 0003103666	CPU	1
515010400 0003103667	CPU	1

GOBIERNO DEL ESTADO DE AGUASCALIENTES
SECRETARÍA DE FINANZAS
BIENES MUEBLES
AL 31 DE DICIEMBRE DE 2019
(PESOS)

CÓDIGO	DESCRIPCIÓN DEL BIEN MUEBLE	VALOR EN LIBROS
515010400 0003103668	CPU	1
515010400 0003103669	CPU	1
515010400 0003103670	CPU	1
515010400 0003103671	CPU	1
515010400 0003103672	CPU	1
515010400 0003103673	CPU	1
515010400 0003103674	CPU	1
515010400 0003103675	CPU	1
515010400 0003103676	CPU	1
515010400 0003103677	CPU	1
515010400 0003103678	CPU	1
515010400 0003103679	CPU	1
515010400 0003103680	CPU	1
515010400 0003103681	CPU	1
515010400 0003103682	CPU	1
515010400 0003103683	CPU	1
515010400 0003103684	CPU	1
515010400 0003103685	CPU	1
515010400 0003103686	CPU	1
515010400 0003103687	CPU	1
515010400 0003103688	CPU	1
515010400 0003103689	CPU	1
515010400 0003103690	CPU	1
515010400 0003103691	CPU	1
515010400 0003103692	CPU	1
515010400 0003103693	CPU	1
515010400 0003103694	CPU	1
515010400 0003103695	CPU	1
515010400 0003103696	CPU	1
515010400 0003103697	CPU	1
515010400 0003103698	CPU	1
515010400 0003103699	CPU	1
515010400 0003103700	CPU	1
515010400 0003103701	CPU	1
515010400 0003103702	CPU	1
515010400 0003103703	CPU	1
515010400 0003103704	CPU	1
515010400 0003103705	CPU	1
515010400 0003103706	CPU	1
515010400 0003103707	CPU	1
515010400 0003103708	CPU	1
515010400 0003103709	CPU	1
515010400 0003103710	CPU	1

GOBIERNO DEL ESTADO DE AGUASCALIENTES
SECRETARÍA DE FINANZAS
BIENES MUEBLES
AL 31 DE DICIEMBRE DE 2019
(PESOS)

CÓDIGO	DESCRIPCIÓN DEL BIEN MUEBLE	VALOR EN LIBROS
515010400 0003103711	CPU	1
515010400 0003103712	CPU	1
515010400 0003103713	CPU	1
515010400 0003103714	CPU	1
515010400 0003103715	CPU	1
515010400 0003103716	CPU	1
515010400 0003103717	CPU	1
515010400 0003103718	CPU	1
515010400 0003103719	CPU	1
515010400 0003105354	CPU	1
515010400 0003105356	CPU	1
515010400 0003106499	CPU	1
515010400 0003107441	CPU	1
515010400 0003107472	CPU	1
515010400 0003107482	CPU	1
515010400 0003107603	CPU	1
515010400 0003107607	CPU	1
515010400 0003107619	CPU	1
515010400 0003107685	CPU	1
515010400 0003107787	CPU	1
515010400 0003107798	LIBRO DE MADERA 5 ENT.	1
515010400 0003107827	CPU	1
515010400 0003107841	CPU	1
515010400 0003107961	CPU	1
515010400 0003108019	CPU	1
515010400 0003108031	CPU	1
515010400 0003108042	CPU	1
515010400 0003108065	CPU	1
515010400 0003108077	CPU	1
515010400 0003108108	CPU	1
515010400 0003108113	CPU	1
515010400 0003108121	CPU	1
515010400 0003108131	CPU	1
515010400 0003108214	CPU	1
515010400 0003108249	CPU	1
515010400 0003108879	CPU	1
515010400 0003110961	CPU	4.802
515010400 0003110962	CPU	4.802
515010400 0003110963	CPU	4.802
515010400 0003110964	CPU	4.802
515010400 0003110965	CPU	4.802
515010400 0003110966	CPU	4.802
515010400 0003110967	CPU	4.802

GOBIERNO DEL ESTADO DE AGUASCALIENTES
SECRETARÍA DE FINANZAS
BIENES MUEBLES
AL 31 DE DICIEMBRE DE 2019
(PESOS)

CÓDIGO	DESCRIPCIÓN DEL BIEN MUEBLE	VALOR EN LIBROS
515010400 0003110968	CPU	4.802
515010400 0003110969	CPU	4.802
515010400 0003110970	CPU	4.802
515010400 0003110997	CPU	15.000
515010400 0003110998	CPU	15.000
515010400 0003110999	CPU	15.000
515010400 0003111000	CPU	15.000
515010400 0003111001	CPU	15.000
515010400 0003111002	CPU	15.000
515010400 0003111003	CPU	15.000
515010400 0003111004	CPU	15.000
515010400 0003111005	CPU	15.000
515010400 0003111006	CPU	15.000
515010400 0003111007	CPU	15.000
515010400 0003111008	CPU	15.000
515010400 0003111009	CPU	15.000
515010400 0003111010	CPU	15.000
515010400 0003111011	CPU	15.000
515010400 0003111012	CPU	15.000
515010400 0003111013	CPU	15.000
515010400 3000095176	CPU	13.455
515010400 3000095180	CPU	13.455
515010400 3000095184	CPU	13.455
515010400 3000095188	CPU	13.455
515010400 3000095192	CPU	13.455
515010400 3000095196	CPU	13.455
515010400 3000095200	CPU	13.455
515010400 3000095221	CPU	13.455
515010404 0003095744	TARJETA DE EXPANSION PARA REDES	11.774
515010405 0003109994	SOFTWARE	28.115
515010406 0003087411	EQUIPO INALAMBRICO	4.162
515010408 0003093551	RECEPTOR GPS	1
515010408 0003093552	RECEPTOR GPS	1
515010410 0003112487	PAQUETE DE COMPUTO	513
515010410 0003112488	PAQUETE DE COMPUTO	513
515010410 0003112489	PAQUETE DE COMPUTO	513
515010410 0003112490	PAQUETE DE COMPUTO	513
515010410 0003112491	PAQUETE DE COMPUTO	513
515010410 0003112492	PAQUETE DE COMPUTO	513
515010410 0003112493	PAQUETE DE COMPUTO	513
515010410 0003112494	PAQUETE DE COMPUTO	513
515010410 0003112495	PAQUETE DE COMPUTO	513
515010410 0003112496	PAQUETE DE COMPUTO	513

GOBIERNO DEL ESTADO DE AGUASCALIENTES
SECRETARÍA DE FINANZAS
BIENES MUEBLES
AL 31 DE DICIEMBRE DE 2019
(PESOS)

CÓDIGO	DESCRIPCIÓN DEL BIEN MUEBLE	VALOR EN LIBROS
515010410 0003112497	PAQUETE DE COMPUTO	513
515010410 0003112498	PAQUETE DE COMPUTO	513
515010410 0003112499	PAQUETE DE COMPUTO	513
515010410 0003112500	PAQUETE DE COMPUTO	513
515010410 0003112501	PAQUETE DE COMPUTO	513
515010414 0003112377	LECTOR DE CREDENCIALES	16.345
515010415 0003086599	GABINETE	7.124
515010415 0003086600	GABINETE	7.124
515010415 0003093786	GABINETE	1
515010415 0003097165	GABINETE	49.861
515010415 0003101319	GABINETE	0
515010415 0003101321	GABINETE	0
515010416 0003103326	DVR	49.880
515010416 0003109237	DVR 4 CANALES CON DISCO DURO DE 1 TB	29.092
515010417 0003104144	DISPOSITIVO PARA CAPTURA DE FIRMAS ELECTRONICAS	5.916
515010417 0003104145	DISPOSITIVO PARA CAPTURA DE FIRMAS ELECTRONICAS	5.916
515010417 0003104146	DISPOSITIVO PARA CAPTURA DE FIRMAS ELECTRONICAS	5.916
515010417 0003104147	DISPOSITIVO PARA CAPTURA DE FIRMAS ELECTRONICAS	5.916
515010417 0003104148	DISPOSITIVO PARA CAPTURA DE FIRMAS ELECTRONICAS	5.916
515010417 0003104149	DISPOSITIVO PARA CAPTURA DE FIRMAS ELECTRONICAS	5.916
515010418 0003012523	LECTOR DE RFID CON 4 BASES DE REVISION DE ACCESO	1
515010418 0003075419	LECTOR DE RFID MOVIL	52.084
515010418 0003075420	LECTOR DE RFID MOVIL	52.084
515010418 0003075421	LECTOR DE RFID MOVIL	52.084
515010418 0003075878	LECTOR DE RFID	113.100
515010418 0003075879	LECTOR DE RFID	113.100
515010418 0003075880	LECTOR DE RFID	113.100
515010418 0003075881	LECTOR DE RFID	113.100
515010418 0003075926	LECTOR FIJO DE RFID	135.139
515010418 0003075927	LECTOR FIJO DE RFID	135.139
515010418 0003075928	LECTOR FIJO DE RFID	135.139
515010418 0003075956	LECTOR DE RFID	172.844
515010418 0003075957	LECTOR DE RFID	172.844
515010418 0003075958	LECTOR DE RFID	172.844
515010418 0003075959	LECTOR DE RFID	172.844
515010418 0003101455	CONTROL DE ACCESO	8.450
515010418 0003112688	LECTOR DE RFID	149.060
515010418 0003112689	LECTOR DE RFID	149.060
515010418 0003112690	LECTOR DE RFID	149.060
515010418 0003112691	LECTOR DE RFID	149.060
515010418 0003112692	LECTOR DE RFID	149.060
515010418 0003112693	LECTOR DE RFID	149.060
515010418 0003112694	LECTOR DE RFID	149.060

GOBIERNO DEL ESTADO DE AGUASCALIENTES
SECRETARÍA DE FINANZAS
BIENES MUEBLES
AL 31 DE DICIEMBRE DE 2019
(PESOS)

CÓDIGO	DESCRIPCIÓN DEL BIEN MUEBLE	VALOR EN LIBROS
515010418 0003112695	LECTOR DE RFID	149.060
515010419 0003069935	PANEL DE CONTROL	12.180
515010419 0003069936	PANEL DE CONTROL	12.180
515010419 0003069937	PANEL DE CONTROL	12.180
515010419 0003069938	PANEL DE CONTROL	12.180
515010419 0003101456	CONTROL DE ACCESO	8.950
515010419 0003101481	CONTROL DE ACCESO	8.400
515010419 0003101482	CONTROL DE ACCESO	8.400
515010419 0003101483	CONTROL DE ACCESO	8.400
515010419 0003106288	CCM	1
515010419 0003106356	PLC CON SOFTWARE Y TABLERO DE CONTROL	1
515010419 0003106426	CCM CENTRO DE CONTROL Y PLC	1
515010419 0003106481	PLC SOFTWARE TABLERO DE CONTROL	1
515010419 0003106483	CCM CONTROLES DE PLANTA	1
515010419 0003106515	TABLERO PLANTA DE EMERGENCIA	1
515010419 0003106651	RAC CUARTO DE CONTROL MOTORES (INCLUYE MEMORIA 32 GB KINGSTON)	1
515010419 0003106697	CUADRO ELECTRICO DE CONTROL	1
515010419 0003106753	CUADRO DE CONTROL DE OSMOSIS MOD A	1
515010419 0003106788	MODULO DE CONTROL DE LIMPIEZA	1
515010419 0003106799	PANEL DE CONTROL DE TERCARIO CON MEMORIA	1
515010419 0003106825	CUADRO DE CONTROL NEUMATICO	1
515010419 0003106826	CUADRO DE CONTROL NEUMATICO MOD. A	1
515010419 0003106842	CENTRO DE CONTROL DE ENTRADA DE AGUAS A MEMBRANAS	1
515010419 0003106960	CONTROL DE POLIPASTO	1
515010419 0003107050	PLC SOFTWARE TABLERO DE CONTROL	1
515010419 0003107114	CCM	1
515010419 0003107389	CCM	1
515010421 0003092927	TELEFONO	696
515010421 0003092928	TELEFONO	696
515010421 0003092929	TELEFONO	696
515010421 0003092930	TELEFONO	696
515010421 0003092931	TELEFONO	696
515010421 0003092932	TELEFONO	696
515010421 0003092933	TELEFONO	696
515010421 0003092934	TELEFONO	696
515010421 0003092935	TELEFONO	696
515010421 0003092936	TELEFONO	696
515010421 0003093955	TELEFONO	77.812
515010421 0003093956	TELEFONO	77.812
515010421 0003093957	TELEFONO	77.812
515010421 0003093958	TELEFONO	77.812
515010421 0003093959	TELEFONO	77.812
515010421 0003096731	TELEFONO INALAMBRICO	995

GOBIERNO DEL ESTADO DE AGUASCALIENTES
SECRETARÍA DE FINANZAS
BIENES MUEBLES
AL 31 DE DICIEMBRE DE 2019
(PESOS)

CÓDIGO	DESCRIPCIÓN DEL BIEN MUEBLE	VALOR EN LIBROS
515010421 0003096744	TELEFONO	551
515010421 0003096745	TELEFONO	551
515010421 0003096746	TELEFONO	551
515010421 0003096755	TELEFONO	551
515010421 0003097133	TELEFONO	3.887
515010421 0003097134	TELEFONO	3.887
515010421 0003097135	TELEFONO	3.887
515010421 0003097136	TELEFONO	3.887
515010421 0003097137	TELEFONO	3.887
515010421 0003097138	TELEFONO	3.887
515010421 0003097139	TELEFONO	3.887
515010421 0003097140	TELEFONO	3.887
515010421 0003097141	TELEFONO	3.887
515010421 0003097142	TELEFONO	3.887
515010421 0003098216	TELEFONO	3.475
515010421 0003098217	TELEFONO	3.475
515010421 0003098218	TELEFONO	3.475
515010421 0003098246	TELEFONO	545
515010421 0003098247	TELEFONO	545
515010421 0003098248	TELEFONO	545
515010421 0003098249	TELEFONO	545
515010421 0003098250	TELEFONO	545
515010421 0003098251	TELEFONO	545
515010421 0003098252	TELEFONO	545
515010421 0003098253	TELEFONO	545
515010421 0003099784	TELEFONO	1.276
515010421 0003099785	TELEFONO	1.276
515010421 0003099786	TELEFONO	1.276
515010421 0003099787	TELEFONO	1.276
515010421 0003099788	TELEFONO	1.276
515010421 0003099789	TELEFONO	1.276
515010421 0003099790	TELEFONO	1.276
515010421 0003099791	TELEFONO	1.276
515010421 0003099792	TELEFONO	1.276
515010421 0003099793	TELEFONO	1.276
515010421 0003099794	TELEFONO	1.276
515010421 0003099795	TELEFONO	1.276
515010421 0003099796	TELEFONO	1.276
515010421 0003099797	TELEFONO	1.276
515010421 0003099798	TELEFONO	1.276
515010421 0003099799	TELEFONO	1.276
515010421 0003099800	TELEFONO	1.276
515010421 0003099801	TELEFONO	1.276

GOBIERNO DEL ESTADO DE AGUASCALIENTES
SECRETARÍA DE FINANZAS
BIENES MUEBLES
AL 31 DE DICIEMBRE DE 2019
(PESOS)

CÓDIGO	DESCRIPCIÓN DEL BIEN MUEBLE	VALOR EN LIBROS
515010421 0003099802	TELEFONO	1.276
515010421 0003099803	TELEFONO	1.276
515010421 0003101812	TELEFONO	3.596
515010421 0003101813	TELEFONO	3.596
515010421 0003101829	TELEFONO	2.610
515010421 0003101830	TELEFONO	2.610
515010421 0003101831	TELEFONO	2.610
515010421 0003101832	TELEFONO	2.610
515010421 0003101833	TELEFONO	2.610
515010421 0003101834	TELEFONO	2.610
515010421 0003101835	TELEFONO	2.610
515010421 0003101836	TELEFONO	2.610
515010421 0003101837	TELEFONO	2.610
515010421 0003101838	TELEFONO	2.610
515010421 0003101839	TELEFONO	2.610
515010421 0003101840	TELEFONO	2.610
515010421 0003102095	TELEFONO	6.890
515010421 0003102096	TELEFONO	6.890
515010421 0003102097	TELEFONO	6.890
515010421 0003102098	TELEFONO	6.890
515010421 0003102099	TELEFONO	6.890
515010421 0003102100	TELEFONO	6.890
515010421 0003102101	TELEFONO	6.890
515010421 0003102102	TELEFONO	6.890
515010421 0003102103	TELEFONO	6.890
515010421 0003102104	TELEFONO	6.890
515010421 0003102105	TELEFONO	6.890
515010421 0003102106	TELEFONO	6.890
515010421 0003102107	TELEFONO	6.890
515010421 0003102108	TELEFONO	6.890
515010421 0003102109	TELEFONO	6.890
515010421 0003102110	TELEFONO	6.890
515010421 0003102111	TELEFONO	6.890
515010421 0003102112	TELEFONO	6.890
515010421 0003102113	TELEFONO	6.890
515010421 0003102114	TELEFONO	6.890
515010421 0003102115	TELEFONO	6.890
515010421 0003102116	TELEFONO	6.890
515010421 0003102117	TELEFONO	6.890
515010421 0003102118	TELEFONO	6.890
515010421 0003102182	TELEFONO	6.890
515010421 0003102183	TELEFONO	6.890
515010421 0003102184	TELEFONO	6.890

GOBIERNO DEL ESTADO DE AGUASCALIENTES
SECRETARÍA DE FINANZAS
BIENES MUEBLES
AL 31 DE DICIEMBRE DE 2019
(PESOS)

CÓDIGO	DESCRIPCIÓN DEL BIEN MUEBLE	VALOR EN LIBROS
515010421 0003102185	TELEFONO	6.890
515010421 0003102186	TELEFONO	6.890
515010421 0003102187	TELEFONO	6.890
515010421 0003102188	TELEFONO	6.890
515010421 0003102309	TELEFONO	3.741
515010421 0003102310	TELEFONO	3.741
515010421 0003103361	TELEFONO	3.741
515010421 0003103407	TELEFONO	3.741
515010421 0003103740	TELEFONO	96.280
515010421 0003103741	TELEFONO	96.280
515010421 0003103804	TELEFONO	2.509
515010421 0003103805	TELEFONO	2.509
515010421 0003103806	TELEFONO	594
515010421 0003103807	TELEFONO	594
515010421 0003103808	TELEFONO	594
515010421 0003103809	TELEFONO	594
515010421 0003103810	TELEFONO	594
515010421 0003103811	TELEFONO	594
515010421 0003104766	TELEFONO	96.454
515010421 0003104767	TELEFONO	96.454
515010421 0003104768	TELEFONO	96.454
515010421 0003107614	TELEFONO C/CARGADOR	1
515010421 0003107615	TELEFONO C/CARGADOR	1
515010421 0003107649	TELEFONO	1
515010421 0003107683	TELEFONO INALAMBRICO	1
515010421 0003108011	TELEFONO INALAMBRICO C/CARGADO	1
515010421 0003114285	TELEFONO	2.720
515010421 0003114286	TELEFONO	2.720
515010421 0003114287	TELEFONO	2.720
515010421 0003114288	TELEFONO	2.720
515010421 0003114289	TELEFONO	2.720
515010421 0003114290	TELEFONO	2.720
515010421 0003114298	TELEFONO	2.720
515010421 0003114299	TELEFONO	2.720
515010422 0003087294	SIM CARD FORENSE	19.986
515010423 0003092396	1 KIOSKO	145.917
515010423 0003104451	KIOSKO INFORMATIVO	357.273
515010424 0003087220	SWITCH	10.329
515010424 0003087256	SWITCH	16.328
515010424 0003087393	SWITCH	5.614
515010424 0003089995	SWITCH	4.002
515010424 0003090307	SWITCH	1.108
515010424 0003091451	SWITCH	10.157

GOBIERNO DEL ESTADO DE AGUASCALIENTES
SECRETARÍA DE FINANZAS
BIENES MUEBLES
AL 31 DE DICIEMBRE DE 2019
(PESOS)

CÓDIGO	DESCRIPCIÓN DEL BIEN MUEBLE	VALOR EN LIBROS
515010424 0003091452	SWITCH	10.157
515010424 0003091453	SWITCH	10.157
515010424 0003093200	SWITCH	131.068
515010424 0003093457	SWITCH	1
515010424 0003093652	SWITCH	15.927
515010424 0003095070	SWITCH CONMUTADOR NIVEL 3	19.490
515010424 0003095071	SWITCH CONMUTADOR NIVEL 3	19.490
515010424 0003095072	SWITCH CONMUTADOR NIVEL 3	31.602
515010424 0003095073	SWITCH CONMUTADOR NIVEL 3	31.602
515010424 0003095158	SWITCH	43.700
515010424 0003096759	SWITCH	3.004
515010424 0003096760	SWITCH	3.004
515010424 0003096780	SWITCH	133
515010424 0003096781	SWITCH	133
515010424 0003096782	SWITCH	133
515010424 0003096783	SWITCH	133
515010424 0003096784	SWITCH	133
515010424 0003096785	SWITCH	133
515010424 0003097663	SWITCH	3.422
515010424 0003097664	SWITCH	3.422
515010424 0003098219	SWITCH DE 48 PUERTOS POE 10/100/1000	25.514
515010424 0003099072	SWITCH	3.132
515010424 0003099073	SWITCH	3.132
515010424 0003100446	SWITCH	6.749
515010424 0003100447	SWITCH	6.749
515010424 0003100448	SWITCH	6.749
515010424 0003100449	SWITCH	6.749
515010424 0003100450	SWITCH	6.749
515010424 0003100493	SWITCH	39.367
515010424 0003103183	SWITCH	28.420
515010424 0003103402	SWITCH	2.464
515010424 0003103403	SWITCH	2.464
515010424 0003104168	SWITCH	29.000
515010424 0003104761	SWITCH	125.280
515010424 0003105005	SWITCH	36.656
515010424 0003105006	SWITCH	36.656
515010424 0003105007	SWITCH	36.656
515010424 0003105008	SWITCH	36.656
515010424 0003105009	SWITCH	36.656
515010424 0003105010	SWITCH	36.656
515010424 0003107476	SWITCH 12 PUERTOS	1
515010424 0003109419	SWITCH	5.452
515010424 0003110320	SWITCH	16.373

GOBIERNO DEL ESTADO DE AGUASCALIENTES
SECRETARÍA DE FINANZAS
BIENES MUEBLES
AL 31 DE DICIEMBRE DE 2019
(PESOS)

CÓDIGO	DESCRIPCIÓN DEL BIEN MUEBLE	VALOR EN LIBROS
515010424 0003110940	SWITCH	36.946
515010424 0003110941	SWITCH	12.064
515010424 0003110942	SWITCH	12.064
515010424 0003110943	SWITCH	36.946
515010424 0003110944	SWITCH	12.064
515010424 0003110945	SWITCH	12.064
515010424 0003110950	SWITCH	36.946
515010424 0003110951	SWITCH	12.064
515010424 0003110952	SWITCH	12.064
515010424 0003110953	SWITCH	36.946
515010424 0003110954	SWITCH	12.064
515010424 0003110955	SWITCH	12.064
515010424 0003110956	SWITCH	36.946
515010424 0003110957	SWITCH MODULO TRANCEPTOR	12.064
515010424 0003110958	SWITCH MODULO TRANCEPTOR	12.064
515010424 0003111014	SWITCH	1.883
515010424 0003111745	SWITCH	98.368
515010424 0003111746	SWITCH	98.368
515010424 0003111747	SWITCH	98.368
515010424 0003111748	SWITCH	98.368
515010424 0003111749	SWITCH	98.368
515010424 0003111750	SWITCH	98.368
515010424 0003111751	SWITCH	98.368
515010424 0003111752	SWITCH	98.368
515010424 0003111753	SWITCH	98.368
515010424 0003111754	SWITCH	98.368
515010424 0003111755	SWITCH	98.368
515010424 0003111756	SWITCH	98.368
515010424 0003112108	SWITCH	1.550
515010424 0003112109	SWITCH	1.550
515010424 0003112710	SWITCH	1.740
515010424 0003112711	SWITCH	1.740
515010424 0003112712	SWITCH	1.740
515010424 0003112713	SWITCH	1.740
515010424 0003114619	SWITCH	30.686
515010424 0003115029	SWITCH	37.497
515010424 0003115030	SWITCH	37.497
515010424 0003115031	SWITCH	48.633
515010424 0003115032	SWITCH	48.633
515010425 0003086738	CHAROLA BANDEJA PARA IMPRESORA	6.109
515010425 0003086739	CHAROLA BANDEJA PARA IMPRESORA	6.109
515010425 0003086740	CHAROLA BANDEJA PARA IMPRESORA	6.109
515010425 0003095074	CHAROLA BANDEJA PARA IMPRESORA	4.525

GOBIERNO DEL ESTADO DE AGUASCALIENTES
SECRETARÍA DE FINANZAS
BIENES MUEBLES
AL 31 DE DICIEMBRE DE 2019
(PESOS)

CÓDIGO	DESCRIPCIÓN DEL BIEN MUEBLE	VALOR EN LIBROS
515010425 0003095075	CHAROLA BANDEJA PARA IMPRESORA	4.525
515010425 0003101301	CHAROLA BANDEJA PARA IMPRESORA	4.306
515010425 0003101302	CHAROLA BANDEJA PARA IMPRESORA	4.306
515010425 0003101377	CHAROLA BANDEJA PARA IMPRESORA	4.306
515010426 0003087000	TARJETA DE VIDEO	1.551
515010426 0003087001	TARJETA DE VIDEO	1.551
515010426 0003087002	TARJETA DE VIDEO	1.551
515010426 0003087004	TARJETA DE VIDEO	1.551
515010426 0003087005	TARJETA DE VIDEO	1.551
515010426 0003087006	TARJETA DE VIDEO	1.551
515010426 0003087007	TARJETA DE VIDEO	1.551
515010426 0003087008	TARJETA DE VIDEO	1.551
515010426 0003087009	TARJETA DE VIDEO	1.551
515010426 0003087010	TARJETA DE VIDEO	1.551
515010427 0003087023	FIREWALL	10.354
515010427 0003096614	FIREWALL	81.200
515010428 0003090490	ENLACE INALÁMBRICO	10.730
515010428 0003090491	ENLACE INALÁMBRICO	10.730
515010428 0003100451	ENLACE INALÁMBRICO	55.468
515010428 0003100452	ENLACE INALÁMBRICO	55.468
515010428 0003100453	ENLACE INALÁMBRICO	55.468
515010428 0003100454	ENLACE INALÁMBRICO	54.598
515010428 0003100455	ENLACE INALÁMBRICO	54.598
515010428 0003101290	ENLACE INALÁMBRICO	9.626
515010428 0003101291	ENLACE INALÁMBRICO	9.626
515010428 0003102297	ENLACE INALÁMBRICO	18.734
515010428 0003102298	ENLACE INALÁMBRICO	34.452
515010428 0003102299	ENLACE INALÁMBRICO	19.430
515010428 0003103104	ENLACE INALÁMBRICO	294.779
515010428 0003103105	ENLACE INALÁMBRICO	294.779
515010428 0003103106	ENLACE INALÁMBRICO	294.779
515010428 0003103107	ENLACE INALÁMBRICO	346.306
515010428 0003103108	ENLACE INALÁMBRICO	59.833
515010428 3000090493	ENLACE INALÁMBRICO	10.730
515010428 3000090495	ENLACE INALÁMBRICO	10.730
515010429 0003095991	CONMUTADOR TELEFONICO	42.920
515010429 0003103803	CONMUTADOR TELEFONICO	17.502
515010429 0003103926	CONMUTADOR TELEFONICO	10.585
515010429 0003112111	CONMUTADOR TELEFONICO	26.564
515010429 0003112112	CONMUTADOR TELEFONICO	26.564
515010429 0003112113	CONMUTADOR TELEFONICO	26.564
515010429 0003112114	CONMUTADOR TELEFONICO	26.564
515010429 0003112115	CONMUTADOR TELEFONICO	26.564

GOBIERNO DEL ESTADO DE AGUASCALIENTES
SECRETARÍA DE FINANZAS
BIENES MUEBLES
AL 31 DE DICIEMBRE DE 2019
(PESOS)

CÓDIGO	DESCRIPCIÓN DEL BIEN MUEBLE	VALOR EN LIBROS
515010429 0003112116	CONMUTADOR TELEFONICO	26.564
515010429 0003112117	CONMUTADOR TELEFONICO	26.564
515010430 0003093078	SISTEMA DE RESPALDO DE LA INFORMACIÓN	78.598
515010430 0003097727	SISTEMA DE RESPALDO DE LA INFORMACIÓN	4.980
515010431 0003093218	SISTEMA DE GRABACIÓN Y ALMACENAMIENTO DE VIDEO	487.200
515010431 0003103327	SISTEMA DE GRABACIÓN Y ALMACENAMIENTO DE VIDEO	12.398
515010431 0003103328	SISTEMA DE GRABACIÓN Y ALMACENAMIENTO DE VIDEO	12.398
515010431 0003103329	SISTEMA DE GRABACIÓN Y ALMACENAMIENTO DE VIDEO	12.398
515010431 0003103330	SISTEMA DE GRABACIÓN Y ALMACENAMIENTO DE VIDEO	12.398
515010431 0003103331	SISTEMA DE GRABACIÓN Y ALMACENAMIENTO DE VIDEO	12.398
515010431 0003103332	SISTEMA DE GRABACIÓN Y ALMACENAMIENTO DE VIDEO	12.398
515010431 0003103333	SISTEMA DE GRABACIÓN Y ALMACENAMIENTO DE VIDEO	12.398
515010431 0003103334	SISTEMA DE GRABACIÓN Y ALMACENAMIENTO DE VIDEO	12.398
515010432 0003098130	COJÍN SENSOR DE ACTIVIDAD	16.422
515010432 0003098131	COJÍN SENSOR DE ACTIVIDAD	16.422
515010432 0003098132	COJÍN SENSOR DE ACTIVIDAD	16.422
515010432 0003098133	COJÍN SENSOR DE ACTIVIDAD	16.422
515010432 0003098134	COJÍN SENSOR DE ACTIVIDAD	16.422
515010432 0003098135	COJÍN SENSOR DE ACTIVIDAD	16.422
515010432 0003098136	COJÍN SENSOR DE ACTIVIDAD	16.422
515010432 0003098137	COJÍN SENSOR DE ACTIVIDAD	16.422
515010432 0003098160	COJÍN SENSOR DE ACTIVIDAD	16.422
515010433 0003098138	ELECTRODO EDA	2.322
515010433 0003098139	ELECTRODO EDA	2.322
515010433 0003098141	ELECTRODO EDA	2.322
515010433 0003098142	ELECTRODO EDA	2.322
515010433 0003098144	ELECTRODO EDA	2.322
515010433 0003098145	ELECTRODO EDA	2.322
515010433 0003098146	ELECTRODO EDA	2.322
515010433 0003098147	ELECTRODO EDA	2.322
515010433 0003098148	ELECTRODO EDA	2.322
515010433 0003098149	ELECTRODO EDA	2.322
515010433 0003098150	ELECTRODO EDA	2.322
515010433 0003098151	ELECTRODO EDA	2.322
515010433 0003098152	ELECTRODO EDA	2.322
515010433 0003098153	ELECTRODO EDA	2.322
515010433 0003098157	ELECTRODO EDA	2.322
515010433 0003098158	ELECTRODO EDA	2.322
515010433 0003098159	ELECTRODO EDA	2.322
515010433 0003102278	ELECTRODO EDA	6.001
515010433 0003104155	ELECTRODO EDA	5.939
515010433 0003104156	ELECTRODO EDA	5.939
515010434 0003098140	POLÍGRAFO	228.659

GOBIERNO DEL ESTADO DE AGUASCALIENTES
SECRETARÍA DE FINANZAS
BIENES MUEBLES
AL 31 DE DICIEMBRE DE 2019
(PESOS)

CÓDIGO	DESCRIPCIÓN DEL BIEN MUEBLE	VALOR EN LIBROS
515010434 0003098143	POLÍGRAFO	27.370
515010434 0003098154	POLÍGRAFO	228.659
515010434 0003098155	POLÍGRAFO	228.659
515010434 0003098156	POLÍGRAFO	228.659
515010435 0003095155	EQUIPO INALAMBRICO	2.551
515010435 0003095156	EQUIPO INALAMBRICO	2.551
515010435 0003095546	CONTROLADOR DE RED	2.200
515010435 0003105011	EQUIPO INALAMBRICO	64.844
515010435 0003105012	EQUIPO INALAMBRICO	64.844
515010435 0003105013	EQUIPO INALAMBRICO	64.844
515010435 0003105014	EQUIPO INALAMBRICO	64.844
515010435 0003105015	EQUIPO INALAMBRICO	64.844
515010435 0003105016	EQUIPO INALAMBRICO	64.844
515010435 0003105017	EQUIPO INALAMBRICO	64.844
515010435 0003105018	EQUIPO INALAMBRICO	64.844
515010435 0003105019	EQUIPO INALAMBRICO	64.844
515010435 0003105020	EQUIPO INALAMBRICO	64.844
515010435 0003105021	EQUIPO INALAMBRICO	64.844
515010435 0003105022	EQUIPO INALAMBRICO	64.844
515010435 0003105023	EQUIPO INALAMBRICO	64.844
515010435 0003105024	EQUIPO INALAMBRICO	64.844
515010435 0003105025	EQUIPO INALAMBRICO	64.844
515010435 0003105026	EQUIPO INALAMBRICO	64.844
515010435 0003105027	EQUIPO INALAMBRICO	64.844
515010435 0003105028	EQUIPO INALAMBRICO	18.444
515010435 0003105029	EQUIPO INALAMBRICO	18.444
515010435 0003105030	EQUIPO INALAMBRICO	18.444
515010435 0003105031	EQUIPO INALAMBRICO	18.444
515010435 0003105032	EQUIPO INALAMBRICO	18.444
515010435 0003105033	EQUIPO INALAMBRICO	18.444
515010435 0003105034	EQUIPO INALAMBRICO	18.444
515010435 0003105035	EQUIPO INALAMBRICO	18.444
515010435 0003105036	EQUIPO INALAMBRICO	18.444
515010435 0003105037	EQUIPO INALAMBRICO	18.444
515010435 0003105038	EQUIPO INALAMBRICO	18.444
515010435 0003105039	EQUIPO INALAMBRICO	18.444
515010435 0003105040	EQUIPO INALAMBRICO	18.444
515010435 0003105041	EQUIPO INALAMBRICO	18.444
515010435 0003105042	EQUIPO INALAMBRICO	18.444
515010435 0003105043	EQUIPO INALAMBRICO	18.444
515010436 0003092700	INTERFACE USB PARA DIGITALIZADOR GRABACIÓN DE VOZ	5.505
515010437 0003093079	PIZARRÓN ELECTRÓNICO	43.384
515010438 0003090618	TORRE DUPLICADORA DE DVD/CD	5.114

GOBIERNO DEL ESTADO DE AGUASCALIENTES
SECRETARÍA DE FINANZAS
BIENES MUEBLES
AL 31 DE DICIEMBRE DE 2019
(PESOS)

CÓDIGO	DESCRIPCIÓN DEL BIEN MUEBLE	VALOR EN LIBROS
515010438 0003095743	ROUTER	4.713
515010438 0003110213	ROUTER	3.073
515010438 0003110277	ROUTER	3.073
515010438 0003112107	ROUTER	2.681
515010438 0003112597	ROUTER	3.323
515010439 0003099808	KIT PARA MANEJO DE CRISIS Y NEGOCIACIÓN	98.403
515010439 3000091740	MÓDULO DE LAMINADO	1
515010440 0003094303	HARDWARE	10.440
515010440 0003095342	ACCESS POINT	2.082
515010440 0003095544	ACCESS POINT	2.435
515010440 0003095545	ACCESS POINT	2.435
515010440 0003097112	ACCESS POINT	4.799
515010440 0003097113	ACCESS POINT	4.799
515010440 0003103103	EQUIPO DE EXTRACCIÓN DE EVIDENCIA DIGITAL	226.500
515010440 0003103136	EQUIPO DE EXTRACCIÓN DE EVIDENCIA DIGITAL	314.750
515010440 0003103137	EQUIPO DE EXTRACCIÓN DE EVIDENCIA DIGITAL	314.750
515010441 0003098488	EQUIPO FORENSE DIGITAL	157.628
515010441 0003101636	ACCES POINT	2.081
515010441 0003101637	ACCES POINT	2.081
515010441 0003101638	ACCES POINT	2.081
515010441 0003101814	ACCES POINT	8.410
515010441 0003103184	ACCES POINT	19.285
515010441 0003103185	ACCES POINT	19.285
515010441 0003103186	ACCES POINT	19.285
515010441 0003103187	ACCES POINT	19.285
515010441 0003103188	ACCES POINT	19.285
515010441 0003103189	ACCES POINT	19.285
515010441 0003103190	ACCES POINT	19.285
515010441 0003103191	ACCES POINT	19.285
515010441 0003110856	ACCES POINT	2.494
515010441 0003112502	ACCES POINT	2.941
515010441 0003112503	ACCES POINT	2.941
515010441 0003112504	ACCES POINT	2.941
515010441 0003112505	ACCES POINT	2.941
515010441 0003112506	ACCES POINT	2.941
515010441 0003112507	ACCES POINT	2.941
515010441 0003112508	ACCES POINT	2.941
515010441 0003112509	ACCES POINT	2.941
515010442 0003101768	DIADEMA	4.756
515010442 0003101769	DIADEMA	4.756
515010442 0003101770	DIADEMA	4.756
515010442 0003101771	DIADEMA	4.756
515010442 0003101772	DIADEMA	4.756

GOBIERNO DEL ESTADO DE AGUASCALIENTES
SECRETARÍA DE FINANZAS
BIENES MUEBLES
AL 31 DE DICIEMBRE DE 2019
(PESOS)

CÓDIGO	DESCRIPCIÓN DEL BIEN MUEBLE	VALOR EN LIBROS
515010442 0003101773	DIADEMA	4.756
515010442 0003101774	DIADEMA	4.756
515010442 0003101775	DIADEMA	4.756
515010442 0003101776	DIADEMA	4.756
515010442 0003101777	DIADEMA	4.756
515010442 0003101778	DIADEMA	4.756
515010442 0003101779	DIADEMA	4.756
515010442 0003101780	DIADEMA	4.756
515010442 0003101781	DIADEMA	4.756
515010442 0003101782	DIADEMA	4.756
515010442 0003101783	DIADEMA	4.756
515010442 0003101784	DIADEMA	4.756
515010442 0003101785	DIADEMA	4.756
515010442 0003101786	DIADEMA	4.756
515010442 0003101787	DIADEMA	4.756
515010442 0003101788	DIADEMA	4.756
515010442 0003101789	DIADEMA	4.756
515010442 0003101790	DIADEMA	4.756
515010442 0003101791	DIADEMA	4.756
515010442 0003101792	DIADEMA	4.756
515010442 0003101793	DIADEMA	4.756
515010442 0003101794	DIADEMA	4.756
515010442 0003101795	DIADEMA	4.756
515010442 0003104379	DIADEMA	4.756
515010442 0003104468	DIADEMA	9.512
515010442 0003104469	DIADEMA	9.512
515010442 0003104470	DIADEMA	9.512
515010442 0003104471	DIADEMA	9.512
515010442 0003104472	DIADEMA	9.512
515010442 0003104473	DIADEMA	9.512
515010442 0003104474	DIADEMA	9.512
515010442 0003104475	DIADEMA	9.512
515010443 0003097621	IMAC	33.955
515010443 0003103195	VIDEOGRABADORA	11.940
515010443 0003103196	VIDEOGRABADORA	11.940
515010444 0003101976	DUPLICADOR DE DISCOS	5.787
515010444 0003113052	DUPLICADOR DE DISCOS	6.368
515010445 0003104416	UNIDAD DE GRABACIÓN PORTÁTIL	5.092
515010445 0003112378	UNIDAD DE GRABACIÓN PORTÁTIL	14.181
515010445 0003112456	UNIDAD DE GRABACIÓN PORTÁTIL	4.280
515010446 0003102279	POLÍGRAFO	193.667
515010447 0003102280	SENSOR DE MOVIMIENTOS	28.072
515010447 0003104157	SENSOR DE MOVIMIENTOS	27.260

GOBIERNO DEL ESTADO DE AGUASCALIENTES
SECRETARÍA DE FINANZAS
BIENES MUEBLES
AL 31 DE DICIEMBRE DE 2019
(PESOS)

CÓDIGO	DESCRIPCIÓN DEL BIEN MUEBLE	VALOR EN LIBROS
515010448 0003101303	TORRE DE COMUNICACIONES	20.536
515010449 0003104169	EQUIPO UTM	23.200
515010459 0003104411	TABLETAS	4.059
515010459 0003104412	TABLETAS	4.059
515010459 0003109404	TABLET	5.916
515010459 0003109420	TABLETAS	5.394
515010459 0003109421	TABLETAS	5.394
515010459 0003109422	TABLETAS	5.394
515010459 0003109423	TABLETAS	5.394
515010459 0003109424	TABLETAS	5.394
515010459 0003109425	TABLETAS	5.394
515010459 0003109426	TABLETAS	5.394
515010459 0003109427	TABLETAS	5.394
515010459 0003109428	TABLETAS	5.394
515010459 0003109429	TABLETAS	5.394
515010459 0003109430	TABLETAS	5.394
515010459 0003109431	TABLETAS	5.394
515010459 0003109432	TABLETAS	5.394
515010459 0003109433	TABLETAS	5.394
515010459 0003109434	TABLETAS	5.394
515010459 0003109435	TABLETAS	5.394
515010459 0003109436	TABLETAS	5.394
515010459 0003109437	TABLETAS	5.394
515010459 0003109438	TABLETAS	5.394
515010459 0003109439	TABLETAS	5.394
515010459 0003109440	TABLETAS	5.394
515010459 0003109441	TABLETAS	5.394
515010459 0003109442	TABLETAS	5.394
515010459 0003109443	TABLETAS	5.394
515010459 0003112599	TABLETAS	8.700
515010459 0003112600	TABLETAS	8.700
515010459 0003112601	TABLETAS	8.700
515010459 0003112602	TABLETAS	8.700
515010459 0003112603	TABLETAS	8.700
515010459 0003112604	TABLETAS	8.700
515010459 0003112605	TABLETAS	8.700
515010459 0003112606	TABLETAS	8.700
515010461 0003106254	TROLL CARCAMO DE LODOS	1
515010461 0003106255	CRIBA DE TAMIZ FINA	1
515010461 0003106260	SUBESTACIÓN	1
515010461 0003106267	DOSIFICADOR DE CLORO	1
515010461 0003106271	CARRUCHA CON AGUA	1
515010461 0003106272	CARRUCHA CON AGUA	1

GOBIERNO DEL ESTADO DE AGUASCALIENTES
SECRETARÍA DE FINANZAS
BIENES MUEBLES
AL 31 DE DICIEMBRE DE 2019
(PESOS)

CÓDIGO	DESCRIPCIÓN DEL BIEN MUEBLE	VALOR EN LIBROS
515010461 0003106273	TRANSFER DE PLANTA DE EMERGENCIA	1
515010461 0003106275	DOSIFICADOR DE CLORO	1
515010461 0003106283	CARRUCHA	1
515010461 0003106284	AGITADOR DE REACTORES (EN REOPARACION)	1
515010461 0003106285	AGITADOR DE REACTORES # 2	1
515010461 0003106291	VARIADOR DE SOPLADOR # 2	1
515010461 0003106310	EQUIPO DE FUGAS DE CLORO COMPLETO	1
515010461 0003106315	CLORIMETRO	1
515010461 0003106320	POLYBLEND CON DOSIFICADOR	1
515010461 0003106324	CARRUCHA 1 TON	1
515010461 0003106344	CARRUCHA DE 1.5	1
515010461 0003106351	PLANTA COMPACTA	1
515010461 0003106360	PROPELA	1
515010461 0003106367	REDUCTOR DE ESPESADOR DE LODOS N/S 880041113.98.98002	1
515010461 0003106368	REDUCTOR DE CLARIFICADOR # 1 N/S 880041113.98.98001	1
515010461 0003106369	REDUCTOR DE CLARIFICADOR # 2 N/S 88004113.98.98009	1
515010461 0003106370	PROPELA # 1	1
515010461 0003106371	PROPELA # 2	1
515010461 0003106372	PROPELA # 4	1
515010461 0003106373	EXTRACTOR	1
515010461 0003106377	PODADORA DE PASTO DE 21" DE CORTE CON MOTOR DE 6 HP CON LLANTA DE BICICLETA Y BOLSA RECOLECTORA	1
515010461 0003106378	REGADERA DE EMERGENCIA Y LAVAOJOS	1
515010461 0003106401	CRIBA MECANICA	1
515010461 0003106402	CRIBAS	1
515010461 0003106408	ARRANCADOR DE SOPLADOR # 1	1
515010461 0003106409	ARRANCADOR DE SOPLADOR # 2	1
515010461 0003106410	ARRANCADOR DE SOPLADOR # 3	1
515010461 0003106424	TIMERA DE 4 CANALES Y RELOJ	1
515010461 0003106430	CRIBA ESTATICA ACERO INOXIDABLE	1
515010461 0003106439	FILTRO BANDA DE ACERO	1
515010461 0003106454	VARIADOR DE FRECUENCIA	1
515010461 0003106455	VARIADOR DE FRECUENCIA	1
515010461 0003106456	VARIADOR DE FRECUENCIA	1
515010461 0003106457	TRANSFER	1
515010461 0003106458	BANCO DE CAPACITORES	1
515010461 0003106460	ESTACION LAVAOJOS	1
515010461 0003106465	COLORIMETRO	1
515010461 0003106468	BOILER	1
515010461 0003106478	FILTRO PRENSA	1
515010461 0003106479	AEREADOR DE LODOS DIGESTOR	1
515010461 0003106485	AGITADORES	1
515010461 0003106486	AGITADORES	1

GOBIERNO DEL ESTADO DE AGUASCALIENTES
SECRETARÍA DE FINANZAS
BIENES MUEBLES
AL 31 DE DICIEMBRE DE 2019
(PESOS)

CÓDIGO	DESCRIPCIÓN DEL BIEN MUEBLE	VALOR EN LIBROS
515010461 0003106487	MULTIMETRO	1
515010461 0003106504	COLORIMETRO	1
515010461 0003106505	AGITADOR # 3	1
515010461 0003106506	AGITADOR # 4	1
515010461 0003106516	BANCO DE CAPACITORES	1
515010461 0003106524	HIDROCICLONES # 1	1
515010461 0003106525	HIDROCICLONES # 2	1
515010461 0003106526	ESCTRUCTURA PARA SACAR BOMBAS (SIN CARRUCHA)	1
515010461 0003106527	PARARAYOS	1
515010461 0003106573	DOSIFICADOR CLORURO FERRICO 1	1
515010461 0003106574	DOSIFICADOR CLORURO FERRICO 2	1
515010461 0003106576	AGITADOR 2 ANOXICO	1
515010461 0003106577	AGITADOR DEL REACTOR BIOLOGICO 1	1
515010461 0003106578	AGITADOR DEL REACTOR BIOLOGICO 4	1
515010461 0003106579	AGITADOR DEL REACTOR BIOLOGICO 2	1
515010461 0003106580	AGITADOR BIOLOGICO 3	1
515010461 0003106581	CRIBA MECANICA 1	1
515010461 0003106582	CRIBA MECANICA 2	1
515010461 0003106583	PLANTA COMPACTADORA 1	1
515010461 0003106600	EQUIPO DE MICROFILTRACION 1	1
515010461 0003106601	EQUIPO DE MICROFILTRACION 2	1
515010461 0003106602	DOSIFICADOR CUAGULANTE	1
515010461 0003106603	DOSIFICADOR CUAGULANTE	1
515010461 0003106607	SISTEMA DE LAVADO DE LODOS (6 BOMBAS, MOLINO, COMPRESOR AGITADOR, Y 1 MOTOR REDUCTOR DE LODOS)	1
515010461 0003106608	PROPELA 2 ALMACEN DE LODOS	1
515010461 0003106615	AGITADOR 2 ANOXICO	1
515010461 0003106617	AGITADOR DE REACTOR BIOLOGICO 1	1
515010461 0003106619	AGITADOR DE REACTOR BILOGICO 4	1
515010461 0003106621	AGITADOR DE REACTOR BIOLOGICO 2	1
515010461 0003106623	AGITADOR BILOGICO 3	1
515010461 0003106627	CRIBA MECANICA 1	1
515010461 0003106628	CRIBA MECANICA 2	1
515010461 0003106629	PLANTA COMPACTADORA 1	1
515010461 0003106630	PLANTA COMPACTADORA 2	1
515010461 0003106631	SEDIMENTADOR RASTRA	1
515010461 0003106634	RASTRA ESPEZADORA	1
515010461 0003106647	VALVULA	1
515010461 0003106649	SUBESTACION ELECTRICA	1
515010461 0003106652	VARIADOR DE INFUENTE	1
515010461 0003106653	VARIADOR DE INFUENTE	1
515010461 0003106654	VARIADOR DE INFUENTE	1
515010461 0003106655	VARIADOR DE INFUENTE	1

GOBIERNO DEL ESTADO DE AGUASCALIENTES
SECRETARÍA DE FINANZAS
BIENES MUEBLES
AL 31 DE DICIEMBRE DE 2019
(PESOS)

CÓDIGO	DESCRIPCIÓN DEL BIEN MUEBLE	VALOR EN LIBROS
515010461 0003106656	TRANSFER	1
515010461 0003106660	DIGESTOR	1
515010461 0003106661	POTENCIOMETRO	1
515010461 0003106663	ESTACION LAVAJOS	1
515010461 0003106671	SENSOR ULTRASONICO	1
515010461 0003106682	PREPARADOR DE POLIMERO	1
515010461 0003106686	HMI DESHIDRACION	1
515010461 0003106687	VARIADOR	1
515010461 0003106688	VARIADOR	1
515010461 0003106689	VARIADOR	1
515010461 0003106690	VARIADOR	1
515010461 0003106691	VARIADOR	1
515010461 0003106692	VARIADOR	1
515010461 0003106693	VARIADOR	1
515010461 0003106694	VARIADOR	1
515010461 0003106695	VARIADOR	1
515010461 0003106696	VARIADOR	1
515010461 0003106698	CARRUCHA	1
515010461 0003106701	SENSOR DE NIVEL	1
515010461 0003106702	HMI SIMATIC	1
515010461 0003106703	VARIADOR	1
515010461 0003106704	VARIADOR	1
515010461 0003106705	MICROFILTRO	1
515010461 0003106711	MICROFILTRO	1
515010461 0003106713	VALVULA DE DESFOGUE	1
515010461 0003106719	CONDUCTIMETRO	1
515010461 0003106720	TURBIDIMETRO	1
515010461 0003106721	MEMBRANA	1
515010461 0003106722	MEMBRANA	1
515010461 0003106723	MEMBRANA	1
515010461 0003106724	MEMBRANA	1
515010461 0003106725	MEMBRANA	1
515010461 0003106726	MEMBRANA	1
515010461 0003106727	MEMBRANA	1
515010461 0003106728	MEMBRANA	1
515010461 0003106729	MEMBRANA	1
515010461 0003106730	MEMBRANA	1
515010461 0003106731	MEMBRANA	1
515010461 0003106732	MEMBRANA	1
515010461 0003106734	VALVULA DE CONTROL	1
515010461 0003106735	VALVULA DE CONTROL	1
515010461 0003106736	SENSOR DE PH	1
515010461 0003106737	SENSOR DE FLUJO	1

GOBIERNO DEL ESTADO DE AGUASCALIENTES
SECRETARÍA DE FINANZAS
BIENES MUEBLES
AL 31 DE DICIEMBRE DE 2019
(PESOS)

CÓDIGO	DESCRIPCIÓN DEL BIEN MUEBLE	VALOR EN LIBROS
515010461 0003106738	SENSOR DE CONDUCTIVIDAD	1
515010461 0003106739	SENSOR DE CONDUCTIVIDAD	1
515010461 0003106740	SENSOR DE FLUJO	1
515010461 0003106749	FILTRO DE OSMOSIS	1
515010461 0003106750	FILTRO DE OSMOSIS	1
515010461 0003106751	VALVULA DE ENTRADA DE OSMOSIS	1
515010461 0003106752	VALVULA DE ENTRADA DE OSMOSIS	1
515010461 0003106754	MEMBRANA	1
515010461 0003106755	MEMBRANA	1
515010461 0003106756	MEMBRANA	1
515010461 0003106757	MEMBRANA	1
515010461 0003106758	MEMBRANA	1
515010461 0003106759	MEMBRANA	1
515010461 0003106760	MEMBRANA	1
515010461 0003106761	MEMBRANA	1
515010461 0003106762	MEMBRANA	1
515010461 0003106763	MEMBRANA	1
515010461 0003106764	MEMBRANA	1
515010461 0003106765	MEMBRANA	1
515010461 0003106767	SENSOR DE CONDUCTIVIDAD	1
515010461 0003106768	SENSOR DE FLUJO	1
515010461 0003106769	SENSOR DE CONDUCTIVIDAD	1
515010461 0003106770	SENSOR DE FLUJO	1
515010461 0003106771	SENSOR DE PH	1
515010461 0003106772	VALVULA	1
515010461 0003106773	VALVULA	1
515010461 0003106783	FILTROS DE AIRE	1
515010461 0003106784	FILTROS DE AIRE	1
515010461 0003106785	VALVULA	1
515010461 0003106786	VALVULA	1
515010461 0003106787	CUARTO DE CONMTROLDE OSMOSIS MOD B	1
515010461 0003106790	FILTRO DE PRESION Y TEMPERATURA	1
515010461 0003106791	TANQUE DE 750 GALONES	1
515010461 0003106792	MODULO DE CONTROL UV DE 4 LAMPARAS CON SENSOR	1
515010461 0003106793	MODULO DE CONTROL UV DE 6 LAMPARAS CON SENSOR	1
515010461 0003106794	MODULO DE CONTROL UV DE 4 LAMPARAS CON SENSOR	1
515010461 0003106802	UNIDAD DE MANTENIMIENTO CON 4 VALVULAS Y CONTROL DE ENTRADA Y SALIDA	1
515010461 0003106816	MEMBRANA DE ULTRAFILTRACION 1	1
515010461 0003106817	MEMBRANA DE ULTRAFILTRACION 2	1
515010461 0003106820	SENSOR DE ENTRADA Y SALIDA	1
515010461 0003106821	SENSOR DE ENTRADA Y SALIDA	1
515010461 0003106822	SENSOR DE ENTRADA Y SALIDA	1
515010461 0003106823	SENSOR DE ENTRADA Y SALIDA	1

GOBIERNO DEL ESTADO DE AGUASCALIENTES
SECRETARÍA DE FINANZAS
BIENES MUEBLES
AL 31 DE DICIEMBRE DE 2019
(PESOS)

CÓDIGO	DESCRIPCIÓN DEL BIEN MUEBLE	VALOR EN LIBROS
515010461 0003106829	VALVULA DE ENTRADA Y SALIDA	1
515010461 0003106830	VALVULA DE ENTRADA Y SALIDA	1
515010461 0003106843	VALVULA DE ENTRADA DE AGUA A MEMBRANAS	1
515010461 0003106844	VALVULA DE ENTRADA DE AGUA A MEMBRANAS	1
515010461 0003106846	DOSIFICADOR DE CLORO	1
515010461 0003106859	PARARRAYOS	1
515010461 0003106875	MICRO CRIBA MECANICA	1
515010461 0003106879	SISTEMA DE DESARENACION T/VOTIE	1
515010461 0003106881	DOSIFICADOR MILTON ROY	1
515010461 0003106882	RASTRA CLARIFICADOR	1
515010461 0003106884	BANCO DE CAPACITORES	1
515010461 0003106887	DOSIFICADOR DE POLIMERO MILTON ROY	1
515010461 0003106888	DOSIFICADOR DE POLIMERO MILTON ROY	1
515010461 0003106892	FILTRO BANDA COMPELTO	1
515010461 0003106900	TANQUE DE GAS DE 30 KG	1
515010461 0003106904	REJILLA MECANICA	1
515010461 0003106905	CARRUCHA	1
515010461 0003106921	AJITADOR AEROBICO	1
515010461 0003106927	CORTADOR DE METALES 14	1
515010461 0003106931	MUESTREADOR DE CLORO	1
515010461 0003106932	ESCURRIDOR	1
515010461 0003106938	LAMPARA DE UV	1
515010461 0003106946	TRANSFER 440 V	1
515010461 0003106947	ARRANCADORES DE BOMBAS	1
515010461 0003106948	REGADERA Y ESTACION LAVA OJOS	1
515010461 0003106955	HIDROCRIBA 1	1
515010461 0003106956	HIDROCRIBA 2	1
515010461 0003106957	HIDROCRIBA 4	1
515010461 0003106958	EQUIPO DE LIMPIEZA UV	1
515010461 0003106959	EQUIPO DE UV CON LAMPARAS 5 BANCOS	1
515010461 0003106964	DOSIFICADOR DE CLORO	1
515010461 0003106965	SUBESTACION DE 75 KVA	1
515010461 0003106986	SUVISADOR	1
515010461 0003106990	DOSIFICADOR DE CLORO	1
515010461 0003106994	FUENTE DE ALIMENTACION	1
515010461 0003106996	CARRUCHA DE SACAR BOMBAS DE PRETRAT.	1
515010461 0003106997	HIDRONEUMATICO DE LLENADO DE PIPAS	1
515010461 0003107000	VOLTAMPERIMETRO (VOLTIMETRO)	1
515010461 0003107010	REDUCTOR	1
515010461 0003107013	SUBESTACION ELECTRICA	1
515010461 0003107014	HIDRONEUMATICO	1
515010461 0003107025	CONEXIONES RAPIDAS 8 DE 2" Y 2 DE 3"	1
515010461 0003107031	REGADERA Y ESTACION LAVA OJOS	1

GOBIERNO DEL ESTADO DE AGUASCALIENTES
SECRETARÍA DE FINANZAS
BIENES MUEBLES
AL 31 DE DICIEMBRE DE 2019
(PESOS)

CÓDIGO	DESCRIPCIÓN DEL BIEN MUEBLE	VALOR EN LIBROS
515010461 0003107038	SISTEMA DE DESARENADOR	1
515010461 0003107039	DESARENADOR HIDROCICLON	1
515010461 0003107040	AGITADOR SUMERGIBLE CARCAMO No.1	1
515010461 0003107041	AGITADOR SUMERGIBLE CARCAMO No.2	1
515010461 0003107045	FILTRO BANDA	1
515010461 0003107046	AGITADOR SUMERGIBLE REACTOR No.1	1
515010461 0003107047	AGITADOR SUMERGIBLE REACTOR No.2	1
515010461 0003107056	PISTOLA TERMOMETRO	1
515010461 0003107063	HIDROMATICO	1
515010461 0003107065	HIDROCICLONES DE RIEGO	1
515010461 0003107066	TERMO PLATO AGITADOR	1
515010461 0003107077	ALARMA	1
515010461 0003107079	TRANSFER	1
515010461 0003107081	CARRUCHA	1
515010461 0003107086	ALARMA	1
515010461 0003107087	BANCO DE CAPACITORES	1
515010461 0003107088	ALARMA	1
515010461 0003107093	REGADERA Y LAVA OJOS	1
515010461 0003107108	DOSIFICADOR	1
515010461 0003107121	DOSIFICADOR	1
515010461 0003107122	TANQUE DE CLORO 150 LTS	1
515010461 0003107386	BASE PARA RADIO	1
515010461 0003107392	DOSIFICADOR DE CLORO	1
515010461 0003107959	ESPECTROFOTOMETRO	1
515010461 0003107964	RECIRCULADOR	1
515010461 0003108125	SARTORIOS	1
515010461 0003108126	GENERADOR ATMOSFERICO DE GUA	1
515010461 0003108166	TERMOMETRO INFRARROJO	1
515010461 0003108169	EQUIPO FLEJADOR QUE CONSTA DE 1 TENSORA P/FLEJE, 1 PINZA P/FLEJE, Y CARRO INDUSTRIAL PARA FLEJE	1
515010461 0003108175	SOPLADOR CENTRIFUGUO #1	1
515010461 0003108176	SOPLADOR CENTRIFUGUO #2	1
515010461 0003108177	SOPLADOR CENTRIFUGUO #3	1
515010461 0003108188	FILTRO BANDA	1
515010461 0003108189	PLANTA DE EMERGENCIA	1
515010461 0003108190	SUBESTACION ELECTRICA	1
515010461 0003108192	MEDIDOR DE FLUJO DE SALIDA	1
515010461 0003108193	MICROCRIBA #1	1
515010461 0003108194	MICROCRIBA #2	1
515010461 0003108195	MICROCRIBA #4	1
515010461 0003108196	PROPELA #1	1
515010461 0003108197	PROPELA #2	1
515010461 0003108198	PROPELA #3	1

GOBIERNO DEL ESTADO DE AGUASCALIENTES
SECRETARÍA DE FINANZAS
BIENES MUEBLES
AL 31 DE DICIEMBRE DE 2019
(PESOS)

CÓDIGO	DESCRIPCIÓN DEL BIEN MUEBLE	VALOR EN LIBROS
515010461 0003108199	PROPELA#4	1
515010461 0003108200	MEDIDOR DE OXIGENO #1	1
515010461 0003108201	MEDIDOR DE OXIGENO #2	1
515010461 0003108209	SUBESTACION ELECTRICA	1
515010461 0003108215	TABLERO DE CORCHO #1	1
515010461 0003108216	TABLERO DE CORCHO #2	1
515010461 0003108225	MUFLA	1
515010461 0003108226	HORNO	1
515010461 0003108227	BALANZA ANALITICA	1
515010461 0003108228	DESECADOR DE CRISTAL GRANDE	1
515010461 0003108230	ESPECTOFOMETRO DR 2800	1
515010461 0003108231	REACTOR DRB200	1
515010461 0003108232	CLORIMETRO DIGITAL	1
515010461 0003108233	MULTIPARAMETRO HI 2550	1
515010461 0003108234	ESCURRIDOR DE PARED	1
515010461 0003108242	BICICLETA	1
515010461 0003108250	MEDIDOR DE OXIGENO	1
515010461 0003108251	MULTIMEDIDOR	1
515010461 0003108253	TORNILLO DE BANCO	1
515010461 0003108254	BATERIA DE LA PLANTA DE EMEREGENCIA	1
515010461 0003108255	TRANSFER DE LA PLANTA DE EMERGENCIA	1
515010461 0003108257	CCM GENERAL	1
515010461 0003108258	INTERRUPTOR PRINCIPAL	1
515010461 0003108260	TABLERO DE CONTROL	1
515010461 0003108262	DOSIFICADOR DE POLIMERO	1
515010461 0003108263	TANQUE PARA POLIMERO	1
515010461 0003108266	TANQUE DE DIESEL DE LA PLANTA DE EMERGENCIA	1
515010461 0003108268	REMOLQUE PARA TRASLADO DE LODO	1
515010461 0003108270	MEDIDOR DE FLUJO DEL INFLUENTE	1
515010461 0003108271	CARRUCHA	1
515010461 0003108272	CARRUCHA	1
515010461 0003108273	CRIBA	1
515010461 0003108274	CARRUCHA	1
515010461 0003108275	PROPELA	1
515010461 0003108276	CARRUCHA	1
515010461 0003108278	MEDIDOR DE EFLUENTE	1
515010461 0003108279	MESA METALICA	1
515010461 0003108281	CRIBA MECANICA	1
515010461 0003108282	CARRUCHA	1
515010461 0003108283	MEDIDOR	1
515010461 0003108284	AGITADOR	1
515010461 0003108288	CARRUCHA	1
515010461 0003108489	COLORIMETRO	1

GOBIERNO DEL ESTADO DE AGUASCALIENTES
SECRETARÍA DE FINANZAS
BIENES MUEBLES
AL 31 DE DICIEMBRE DE 2019
(PESOS)

CÓDIGO	DESCRIPCIÓN DEL BIEN MUEBLE	VALOR EN LIBROS
515010461 0003108508	AEReador DE AGUA CRUDA	1
515010461 0003108509	AEReador No.1	1
515010461 0003108510	AGITADOR	1
515010461 0003108523	BOYLER	1
515010461 0003108524	CCM	1
515010461 0003108525	CLORIMETRO	1
515010461 0003108526	COLORIMETRO	1
515010461 0003108527	COLORIMETRO	1
515010461 0003108530	DOSIFICADOR DE CLORO	1
515010461 0003108531	DOSIFICADOR DE CLORO	1
515010461 0003108533	ESTACION LAVA OJOS	1
515010461 0003108539	FILTRO PRENSA	1
515010461 0003108540	HIDRO NEUMATICO	1
515010461 0003108541	HIDROCICLON	1
515010461 0003108542	HIDROCICLON	1
515010461 0003108549	PLANTA DE EMERGENCIA	1
515010461 0003108551	PROPELA	1
515010461 0003108552	PROPELA	1
515010461 0003108556	ROTOTAMIZ	1
515010461 0003108557	ROTOTAMIZ	1
515010461 0003108561	SISTEMA DE DESINFECCION UV	1
515010461 0003108562	SOPLADOR DE LOBULOS	1
515010461 0003108563	SOPLADOR DE LOBULOS	1
515010461 0003108564	SUBESACION ELECTRICA	1
515010461 0003108565	TINACO DE 450 LTS	1
515010461 0003108566	TINACO DE 750 LTS	1
515010461 0003108567	TRANSFER	1
515010461 0003108568	TRANSFORMADOR	1
515010461 0003108576	CCM	1
515010461 0003108577	DOSIFICADOR	1
515010461 0003108582	MEDIDOR DEL EFLUENTE CON SENSOR	1
515010461 0003108588	TINACO	1
515010461 0003108593	BOILER ELECTRICO	1
515010461 0003108598	CCM	1
515010461 0003108601	DOSIFICADOR DE CLORO	1
515010461 0003108602	DOSIFICADOR DE CLORO	1
515010461 0003108605	ESTACION LAVAOJOS	1
515010461 0003108620	PARRILLA CILINDRO DE GAS	1
515010461 0003108633	TORNILLO DE BANCO	1
515010461 0003108635	AGITADOR DE POLIMERO	1
515010461 0003108636	AGITADOR DE POLIMERO	1
515010461 0003108637	ARRANCADOR	1
515010461 0003108648	CCM	1

GOBIERNO DEL ESTADO DE AGUASCALIENTES
SECRETARÍA DE FINANZAS
BIENES MUEBLES
AL 31 DE DICIEMBRE DE 2019
(PESOS)

CÓDIGO	DESCRIPCIÓN DEL BIEN MUEBLE	VALOR EN LIBROS
515010461 0003108650	COMPRESOR DE HIDRONEUMATICO	1
515010461 0003108654	ESCRITORIO	1
515010461 0003108657	ESTANTE METAL MADERA	1
515010461 0003108659	EXTINTOR DE 2.5 KGS	1
515010461 0003108662	FILTRO BANDA	1
515010461 0003108663	FILTRO BANDA	1
515010461 0003108665	HIDRO MACTICO 3 HP	1
515010461 0003108668	MEDIDOR DE FLUJO DE SALIDA	1
515010461 0003108669	MEDIDOR DE INFLUENTE CON SENSOR	1
515010461 0003108670	MEDIDOR DE OXIGENO CON SENSOR #1	1
515010461 0003108671	MEDIDOR DE OXIGENO CON SENSOR #2	1
515010461 0003108674	MICRO CRIBA	1
515010461 0003108681	PLANTA DE EMERGENCIA	1
515010461 0003108682	PORTA CONOSIMHOFF	1
515010461 0003108683	PROPELA #1	1
515010461 0003108684	PROPELA #2	1
515010461 0003108693	SOPLADOR #2	1
515010461 0003108694	SOPLADOR DE LOBULOS # 3	1
515010461 0003108695	SOPLADOR DE LOBULOS #1	1
515010461 0003108696	SOPLADOR DE LOBULOS #2	1
515010461 0003108697	TANQUE DE GAS 30 KG	1
515010461 0003108698	TINACO DE CLORO DE 750 LTS	1
515010461 0003108699	TINACO DE POLIMERO	1
515010461 0003108701	AERADOR No.1	1
515010461 0003108702	AERADOR No.2	1
515010461 0003108703	AERADOR REACTOR No.1 ALTA CGA	1
515010461 0003108704	AERADOR REACTOR No.2 ALTA CGA	1
515010461 0003108708	BOILER	1
515010461 0003108715	COLORIMETRO	1
515010461 0003108716	COLORIMETRO	1
515010461 0003108717	COLORIMETRO	1
515010461 0003108718	COLORIMETRO	1
515010461 0003108720	DOSIFICADOR	1
515010461 0003108727	FILTRO PRENSA	1
515010461 0003108731	PLANTA DE EMERGENCIA	1
515010461 0003108732	ROTOTAMIZ	1
515010461 0003108733	ROTOTAMIZ No.1	1
515010461 0003108734	ROTOTAMIZ No.2	1
515010461 0003108738	SISTEMA DE UV	1
515010461 0003108739	SOPLADOR EN REPARACION	1
515010461 0003108740	SOPLADOR No.1	1
515010461 0003108741	TANQUE (TAMBO)	1
515010461 0003108742	TINACO	1

GOBIERNO DEL ESTADO DE AGUASCALIENTES
SECRETARÍA DE FINANZAS
BIENES MUEBLES
AL 31 DE DICIEMBRE DE 2019
(PESOS)

CÓDIGO	DESCRIPCIÓN DEL BIEN MUEBLE	VALOR EN LIBROS
515010461 0003108743	TORNILLO DE BANCO	1
515010461 0003108744	TRANSFORMADOR	1
515010461 0003108782	CCM	1
515010461 0003108783	DOSIFICADOR DE CLORO	1
515010461 0003108784	DOSIFICADOR DE CLORO	1
515010461 0003108790	MEDIDOR DE INFLUENTE	1
515010461 0003108791	MEDIDOR CON SENSOR DEL INFLUENTE	1
515010461 0003108793	MICROCRIBA	1
515010461 0003108796	REGADERA Y LAVADOR DE OJOS ACERO	1
515010461 0003108797	SONDA INTELLICAL USO RUDO 5 MTS	1
515010461 0003108798	SOPLADOR CON MOTOR #1	1
515010461 0003108799	SOPLADOR CON MOTOR #2	1
515010461 0003108800	TINACO	1
515010461 0003108801	TRANSFER	1
515010461 0003108806	CAPACITOR DE POTENCIA	1
515010461 0003108807	CCM	1
515010461 0003108810	MEDIDOR	1
515010461 0003108811	PLANTA DE EMERGENCIA	1
515010461 0003108814	TINACO	1
515010461 0003108815	AGITADOR O MEZCLADOR DE LODOS	1
515010461 0003108816	AGITADOR O MEZCLADOR DE LODOS	1
515010461 0003108817	AGITADOR O MEZCLADOR DE LODOS	1
515010461 0003108818	AGITADOR O MEZCLADOR DE LODOS	1
515010461 0003108819	AGITADOR O MEZCLADOR DE LODOS	1
515010461 0003108820	AGITADOR O MEZCLADOR DE LODOS	1
515010461 0003108865	CARRUCHA	1
515010461 0003108866	CARRUCHA	1
515010461 0003108867	CARRUCHA	1
515010461 0003108868	CARRUCHA	1
515010461 0003108869	CARRUCHA DE PROPELA 1	1
515010461 0003108870	CARRUCHA DE PROPELA 2	1
515010461 0003108871	CARRUCHA DE PROPELA 3	1
515010461 0003108872	CARRUCHA DE PROPELA 4	1
515010461 0003108873	CARRUCHA DE PROPELA 5	1
515010461 0003108874	CARRUCHA DE PROPELA 6	1
515010461 0003108875	CARRUCHA DE PROPELA 8	1
515010461 0003108876	CCM #1 DE REACTORES	1
515010461 0003108877	CCM COMPLETO TERCARIO CON BOTONERAS	1
515010461 0003108880	CRIBA	1
515010461 0003108881	CRIBA	1
515010461 0003108882	CRIBA	1
515010461 0003108883	CRIBA MECANICA	1
515010461 0003108884	DISPALY DE MEDIDOR	1

GOBIERNO DEL ESTADO DE AGUASCALIENTES
SECRETARÍA DE FINANZAS
BIENES MUEBLES
AL 31 DE DICIEMBRE DE 2019
(PESOS)

CÓDIGO	DESCRIPCIÓN DEL BIEN MUEBLE	VALOR EN LIBROS
515010461 0003108885	DOSIFICADOR DE CLORO	1
515010461 0003108886	DOSIFICADOR DE CLORO	1
515010461 0003108887	DOSIFICADOR DE CLORO	1
515010461 0003108888	DOSIFICADOR DE POLIMERO	1
515010461 0003108889	DOSIFICADOR DE POLIMERO	1
515010461 0003108890	DOSIFICADOR DE QUIMICO Terciario	1
515010461 0003108891	DOSIFICADOR DE QUIMICO Terciario	1
515010461 0003108892	DOSIFICADORA DE CLORO	1
515010461 0003108895	ESCURRIDOR	1
515010461 0003108896	ESTUFA	1
515010461 0003108908	FILTRO BANDA Y MOTOR DE BANDAS	1
515010461 0003108909	GATO DE AJUSTE DE BANDA	1
515010461 0003108910	GATO HIDRULICO	1
515010461 0003108911	GATO HIDRULICO	1
515010461 0003108912	GATO HIDRULICO	1
515010461 0003108913	LAVA OJOS	1
515010461 0003108917	MEDIDOR DE FLUJO DE SALIDA	1
515010461 0003108918	MEDIDOR DE INFLUENTE	1
515010461 0003108919	MEDIDOR DE NIVEL	1
515010461 0003108920	MEDIDOR DE NIVEL	1
515010461 0003108921	MEDIDOR DE NIVEL	1
515010461 0003108922	MEDIDOR MULTIPARAMETRO	1
515010461 0003108923	MEDIDOR PH	1
515010461 0003108945	MULTIMETRO	1
515010461 0003108946	PLANTA DE EMERGENCIA 2 BATERIAS Y T.D.	1
515010461 0003108947	PROPELA	1
515010461 0003108948	PROPELA # 1	1
515010461 0003108949	PROPELA # 2	1
515010461 0003108950	PROPELA # 3	1
515010461 0003108951	PROPELA # 4	1
515010461 0003108952	PROPELA # 5	1
515010461 0003108953	PROPELA # 6	1
515010461 0003108954	REDUCTOR PARA CLARIFICADOR #1	1
515010461 0003108955	REDUCTOR PARA CLARIFICADOR #2	1
515010461 0003108956	REGADEA	1
515010461 0003108957	REMOLQUE	1
515010461 0003108958	SENSOR DE OXIGENO MEDIDOR	1
515010461 0003108959	SENSOR DE OXIGENO MEDIDOR	1
515010461 0003108960	SENSOR DE OXIGENO MEDIDOR	1
515010461 0003108961	SENSORES DE NIEVEL	1
515010461 0003108962	SENSORES DE NIEVEL	1
515010461 0003108966	SITEMA DE INYECCION INCLUYE TANQUE DE POLIMERO, TABLERO DE CONTROL Y VALVULA	1
515010461 0003108967	SOPLADOR CENTRIFUGO # 1	1

GOBIERNO DEL ESTADO DE AGUASCALIENTES
SECRETARÍA DE FINANZAS
BIENES MUEBLES
AL 31 DE DICIEMBRE DE 2019
(PESOS)

CÓDIGO	DESCRIPCIÓN DEL BIEN MUEBLE	VALOR EN LIBROS
515010461 0003108968	SOPLADOR CENTRIFUGO # 1	1
515010461 0003108969	SOPLADOR CENTRIFUGO # 2	1
515010461 0003108970	SOPLADOR CENTRIFUGO # 2	1
515010461 0003108971	SOPLADOR CENTRIFUGO # 3	1
515010461 0003108972	SOPLADOR CENTRIFUGO # 3	1
515010461 0003108973	SOPLADOR GARDEN DENVER	1
515010461 0003108974	SUBESTACION ELECTRICA	1
515010461 0003108975	TANQUE DE CLORO DE 300 LTS No.2	1
515010461 0003108976	TANQUE DE CLORO DE 300 LTS No.3	1
515010461 0003108977	TANQUE DE CLORO DE 300 LTS No.4	1
515010461 0003108978	TANQUE DE CLORO DE 5000 LTS	1
515010461 0003108979	TANQUE DE CLORO DE 5000 LTS	1
515010461 0003108980	TANQUE DE DIESEL PLANTA DE EMERGENCIA	1
515010461 0003108981	TANQUE DE GAS	1
515010461 0003108982	TELEMETRIA	1
515010461 0003108983	TRACTOR	1
515010461 0003108984	VALVULAS DE DOBLE ACCION	1
515010461 0003108985	VALVULAS DE DOBLE ACCION	1
515010461 0003108986	VALVULAS DE DOBLE ACCION	1
515010461 0003108987	VALVULAS DE DOBLE ACCION	1
515010461 0003108988	VALVULAS DE DOBLE ACCION	1
515010461 0003108989	VALVULAS DE DOBLE ACCION	1
515010461 0003108990	VALVULAS DE DOBLE ACCION	1
515010461 0003108991	VALVULAS DE DOBLE ACCION	1
515010461 0003108992	VALVULAS DE DOBLE ACCION	1
515010461 0003109094	AEREADOR DE DIGESTOR DE LODOS	1
515010461 0003109095	AEREADOR DE DIGESTOR DE LODOS	1
515010461 0003109096	AGITADOR	1
515010461 0003109097	AGITADOR	1
515010461 0003109098	AGITADOR DE REACTOR	1
515010461 0003109102	BATERIA	1
515010461 0003109103	BOILERS	1
515010461 0003109112	CRIBA DE ACERO	1
515010461 0003109113	CRIBA DE ACERO	1
515010461 0003109114	DOSIFICADOR DE CLORO	1
515010461 0003109115	DOSIFICADOR DE POLIMERO	1
515010461 0003109123	FILTRO BANDA	1
515010461 0003109124	FILTRO BANDA	1
515010461 0003109125	GATO AJUSTADOR DE BANDAS	1
515010461 0003109132	LOCKER DE 2 GAVETAS	1
515010461 0003109138	MEDIDOR DE FLUJO	1
515010461 0003109139	MEDIDOR DE LLENADO DE PIPAS	1
515010461 0003109140	MEDIDOR DE SALIDA	1

GOBIERNO DEL ESTADO DE AGUASCALIENTES
SECRETARÍA DE FINANZAS
BIENES MUEBLES
AL 31 DE DICIEMBRE DE 2019
(PESOS)

CÓDIGO	DESCRIPCIÓN DEL BIEN MUEBLE	VALOR EN LIBROS
515010461 0003109141	MEDIDOR DISPLAY ELECTROMAGNETICO	1
515010461 0003109156	PARRILLA METALICA	1
515010461 0003109163	SOPLADOR #1	1
515010461 0003109164	SOPLADOR#2	1
515010461 0003109165	SOPLADOR#3	1
515010461 0003109166	TABLERO DE CONTROL	1
515010461 0003109167	TABLERO DE FILTRO DE BANDA	1
515010461 0003109168	TAMBO DE POLIMERO	1
515010461 0003109169	TRANSFORMADOR DE 75 KV	1
515010461 0003109170	TRANSFORMADOR TIPO SECO	1
515010461 0003111496	INVERSOR PARA SISTEMAS FOTOVOLTAICOS AUTONOMOS	16.066
515010465 0003103732	ESTACIÓN DE TRABAJO PORTÁTIL	34.799
515010465 0003103733	ESTACIÓN DE TRABAJO PORTÁTIL	34.799
515010465 0003103734	ESTACIÓN DE TRABAJO PORTÁTIL	34.799
515010465 0003103736	ESTACIÓN DE TRABAJO PORTÁTIL	34.799
515010467 3000104692	AMPLIFICADOR DE SONIDO	1
515010468 0003114694	MINIORDENADOR	5.127
515010468 0003114695	MINIORDENADOR	5.127
515010468 0003114696	MINIORDENADOR	5.127
515010468 0003114697	MINIORDENADOR	5.127
515010468 0003114698	MINIORDENADOR	5.127
515010468 0003114699	MINIORDENADOR	5.127
515010468 0003114700	MINIORDENADOR	5.127
515010468 0003114701	MINIORDENADOR	5.127
515010469 0003111537	MOUSE	162
515010469 0003111538	MOUSE	162
515010469 0003111539	MOUSE	162
515010470 0003112616	CONMUTADOR IP	2.955.680
515010471 0003114975	PRESENTADOR	803
515010472 0003113781	NAS	29.986
515010472 0003114851	NAS	16.772
515010473 0003115033	GPS	6.896
515010474 0003113085	MICRO COMPUTADORA	1
515010474 0003113086	MICRO COMPUTADORA	1
515010474 0003113087	MICRO COMPUTADORA	1
515010474 0003113088	MICRO COMPUTADORA	1
515010474 0003113089	MICRO COMPUTADORA	1
515010474 0003113090	MICRO COMPUTADORA	1
515010474 0003113091	MICRO COMPUTADORA	1
515010474 0003113092	MICRO COMPUTADORA	1
515010474 0003113093	MICRO COMPUTADORA	1
515010474 0003113094	MICRO COMPUTADORA	1
515010474 0003113095	MICRO COMPUTADORA	1

GOBIERNO DEL ESTADO DE AGUASCALIENTES
SECRETARÍA DE FINANZAS
BIENES MUEBLES
AL 31 DE DICIEMBRE DE 2019
(PESOS)

CÓDIGO	DESCRIPCIÓN DEL BIEN MUEBLE	VALOR EN LIBROS
515010474 0003113096	MICRO COMPUTADORA	1
515010474 0003113097	MICRO COMPUTADORA	1
515010474 0003113098	MICRO COMPUTADORA	1
515010474 0003113099	MICRO COMPUTADORA	1
515010474 0003113100	MICRO COMPUTADORA	1
515010474 0003113101	MICRO COMPUTADORA	1
515010474 0003113102	MICRO COMPUTADORA	1
515010474 0003113103	MICRO COMPUTADORA	1
515010474 0003113104	MICRO COMPUTADORA	1
515010474 0003113105	MICRO COMPUTADORA	1
515010474 0003113106	MICRO COMPUTADORA	1
515010474 0003113107	MICRO COMPUTADORA	1
515010474 0003113108	MICRO COMPUTADORA	1
515010474 0003113109	MICRO COMPUTADORA	1
515010474 0003113110	MICRO COMPUTADORA	1
515010474 0003113111	MICRO COMPUTADORA	1
515010474 0003113112	MICRO COMPUTADORA	1
515010474 0003113113	MICRO COMPUTADORA	1
515010474 0003113114	MICRO COMPUTADORA	1
519010002 0003069982	TV LCD 32"	12.313
519010005 0003095154	EXTINTOR	2.645
519010006 0003069634	COLCHON KING SIZE CON COLCHONETA	11.600
519010006 0003071440	COLCHON KING SIZE CON COLCHONETA	15.209
519010006 0003073858	COLCHON KING SIZE CON COLCHONETA	24.360
519010006 0003076961	COLCHON PARA SALTO DE ALTURA PARA PORRA ACROBATICA DE 1.5*2 MTS.	1
519010006 0003076962	COLCHON PARA SALTO DE ALTURA PARA PORRA ACROBATICA DE 1.5*2 MTS.	1
519010006 0003076963	COLCHON PARA SALTO DE ALTURA PARA PORRA ACROBATICA DE 1.5*2 MTS.	1
519010006 0003076964	COLCHON PARA SALTO DE ALTURA PARA PORRA ACROBATICA DE 1.5*2 MTS.	1
519010007 0003010514	MOCHILA DE LAPTOP	1
519010007 0003010519	VALIJA CON RUEDAS	1
519010007 0003063027	MALETIN CON KIT DE HERRAMIENTA PARA TELEFONIA EN VINIL CAFE, CONTIENE 1 PINZA DE CORTE, 1 PINZA DE PUNTA, TIJERA DE CORTE,2 DESARMADORES DE BOLSILLO,2 DESARMADORES DE CAJA, NAVAJA, JUEGO DE LLAVES ALLENS, MANERAL CON PUNTA DE CRUZ, MANERAL DE 3/8 X 7/16	3.747
519010007 0003065744	BOTIQUIN (MOCHILA)	6.000
519010007 0003067933	MALETA PLASTICA	9.362
519010007 0003077140	MALETA PARA EL RESGUARDO Y PROTECCION DE 3 MANIQUIES SIMULADORES,PARA TRASLADO	1
519010007 0003077141	MALETIN P/ HERRAMIENTAS	1
519010007 0003077142	MALETIN PARA ACORDEON	1
519010008 0003009975	DVD	1
519010008 0003009976	DVD	1
519010008 0003009977	DVD	1
519010008 0003009978	DVD	1
519010008 0003009979	DVD	1
519010008 0003009981	DVD EXTERNO	1

GOBIERNO DEL ESTADO DE AGUASCALIENTES
SECRETARÍA DE FINANZAS
BIENES MUEBLES
AL 31 DE DICIEMBRE DE 2019
(PESOS)

CÓDIGO	DESCRIPCIÓN DEL BIEN MUEBLE	VALOR EN LIBROS
519010008 0003009982	DVD QUEMADOR	1
519010008 0003009983	DVD UNIDAD EXTERNA	1
519010008 0003009984	DVD UNIDAD EXTERNA	1
519010008 0003046456	DVD	395
519010008 0003047374	DVD	467
519010008 0003047375	DVD	467
519010008 0003047376	DVD	467
519010008 0003047377	DVD	467
519010008 0003047378	DVD	467
519010008 0003047379	DVD	467
519010008 0003047380	DVD	467
519010008 0003047381	DVD	467
519010008 0003047382	DVD	467
519010008 0003047383	DVD	467
519010008 0003047384	DVD	467
519010008 0003047385	DVD	467
519010008 0003047386	DVD	467
519010008 0003047387	DVD	467
519010008 0003047388	DVD	467
519010008 0003048728	DVD	579
519010008 0003048823	DVD EXTERNO	590
519010008 0003049553	DVD	659
519010008 0003049554	DVD	659
519010008 0003050121	DVD KAREOKE	738
519010008 0003050456	DVD PLYER	788
519010008 0003053860	DVD	1.210
519010008 0003057174	DVD COMBO CON VIDEOCASETERA VHS	1.634
519010008 0003057175	DVD COMBO CON VIDEOCASETERA VHS	1.634
519010008 0003057383	DVD COMBO CON VIDEOCASETERA VHS	1.686
519010008 0003057868	DVD WRITER EXTERNO	1.767
519010008 0003057930	DVD RERPRODUCTOR DIGITAL	1.782
519010008 0003059046	DVD MULTIREGION PORTATIL	1.972
519010008 0003063890	DVD (GRABADOR REPRODUCTOR	4.346
519010008 0003067905	DVD PARA VISERA	9.280
519010009 0003054025	TARIMA PARA SOPORTAR BULTOS CAP. 750 KGS. MED. .91*.53*.30 CMS. COLOR GRIS	1.250
519010009 0003054026	TARIMA PARA SOPORTAR BULTOS CAP. 750 KGS. MED. .91*.53*.30 CMS. COLOR GRIS	1.250
519010009 0003054027	TARIMA PARA SOPORTAR BULTOS CAP. 750 KGS. MED. .91*.53*.30 CMS. COLOR GRIS	1.250
519010009 0003054028	TARIMA PARA SOPORTAR BULTOS CAP. 750 KGS. MED. .91*.53*.30 CMS. COLOR GRIS	1.250
519010009 0003054029	TARIMA PARA SOPORTAR BULTOS DE .91*.55*.30 CMS.	1.250
519010009 0003056714	TARIMA PARA SOPORTAR BULTOS DE 1.21*.55*.30 MTS. COLOR GRIS	1.587
519010009 0003056715	TARIMA PARA SOPORTAR BULTOS DE 1.21*.55*.30 MTS. COLOR GRIS	1.587
519010010 0003067343	CONGELADOR HORIZONTAL CON TAPA	8.521
519010010 0003067619	CONGELADOR HORIZONTAL CON TAPA COFRE CON LLAVE.	9.043

GOBIERNO DEL ESTADO DE AGUASCALIENTES
SECRETARÍA DE FINANZAS
BIENES MUEBLES
AL 31 DE DICIEMBRE DE 2019
(PESOS)

CÓDIGO	DESCRIPCIÓN DEL BIEN MUEBLE	VALOR EN LIBROS
519010010 0003077137	CONGELADOR	1
519010010 0003077138	CONGELADOR	1
519010010 0003077139	CONGELADOR HORIZONTAL TAPA COFRE CAPACIDAD 25 PIES GRIS	1
519010011 0003009916	CARRO DE CURACIONES METALICO	1
519010011 0003009917	CARRO DE FIERRO C/ROJO	1
519010011 0003009918	CARRO DE MANO	1
519010011 0003009919	CARRO DE MANO	1
519010011 0003009920	CARRO DE MATAL DE TUBULAR PARA CARGAR LOS LIBROS	1
519010011 0003009925	CARRO DE METAL PARA RECOLECTAR	1
519010011 0003009926	CARRO DE METAL PARA RECOLECTAR LIBROS	1
519010011 0003009927	CARRO DE METAL PARA RECOLECTAR LIBROS	1
519010011 0003009928	CARRO DE SERVICIO	1
519010011 0003009930	CARRO DE SERVICIO METALICO CON RODAJAS	1
519010011 0003009931	CARRO DE SERVICIO PARA SUMINISTRO O DE TRASLADO	1
519010011 0003009932	CARRO DE SERVICIO PARA SUMINISTRO O DE TRASLADO	1
519010011 0003009933	CARRO DE TUBULAR PARA ACARREAR LIBROS	1
519010011 0003009935	CARRO DE TUBULAR PARA ACARREAR LIBROS	1
519010011 0003009937	CARRO DE TUBULAR PARA CARGAR LIBROS	1
519010011 0003009939	CARRO PARA CARGAR MOTORES METALICO	1
519010011 0003009940	CARRO PARA SERVIR COMIDA DE PLASTICO	1
519010011 0003009941	CARRO PARA SUMINISTRO DE ALIMENTOS	1
519010011 0003009942	CARRO PARA TRANSPORTAR MOTORES	1
519010011 0003009943	CARRO PARA TRANSPORTE DE BATERIAS C/NARANJA	1
519010011 0003009944	CARRO PORTA OXIGENO Y ACETILENO METALICO COLOR NARANJA	1
519010011 0003009946	CARROS CISTERNAS 22 PZS.	1
519010011 0003009947	CARROS DE CABUS EN BUEN ESTADO 11 PZAS.	1
519010011 0003009948	CARROS DE CARGUEROS Y JAULAS 54 PZAS.	1
519010011 0003009949	CARROS DE PLATAFORMAS 14 PZAS.	1
519010011 0003048520	CARRO PARA IMPRESORA	549
519010011 0003050143	CARRO PARA IMPRESORA	748
519010011 0003050144	CARRO PARA IMPRESORA	748
519010011 0003050382	CARRO PARA IMPRESORA COLOR NEGRO BASE METALICA CUBIERTA DE MADERA CON RODAJAS DE .60x.47 MTS	775
519010011 0003051519	CARRO DE COMPUTO DE .82 X .60 CMS. CON RUEDAS ESTRUCTURA METALICA CUBIERTA DE FORMAICA ENTREPAÑO Y PORTA CPU	910
519010011 0003051520	CARRO DE COMPUTO DE .82 X .60 CMS. CON RUEDAS ESTRUCTURA METALICA CUBIERTA DE FORMAICA ENTREPAÑO Y PORTA CPU	910
519010011 0003051521	CARRO DE COMPUTO DE .82 X .60 CMS. CON RUEDAS ESTRUCTURA METALICA CUBIERTA DE FORMAICA ENTREPAÑO Y PORTA CPU	910
519010011 0003051522	CARRO DE COMPUTO DE .82 X .60 CMS. CON RUEDAS ESTRUCTURA METALICA CUBIERTA DE FORMAICA ENTREPAÑO Y PORTA CPU	910
519010011 0003051523	CARRO DE COMPUTO DE .82 X .60 CMS. CON RUEDAS ESTRUCTURA METALICA CUBIERTA DE FORMAICA ENTREPAÑO Y PORTA CPU	910
519010011 0003051524	CARRO DE COMPUTO DE .82 X .60 CMS. CON RUEDAS ESTRUCTURA METALICA CUBIERTA DE FORMAICA ENTREPAÑO Y PORTA CPU	910

GOBIERNO DEL ESTADO DE AGUASCALIENTES
SECRETARÍA DE FINANZAS
BIENES MUEBLES
AL 31 DE DICIEMBRE DE 2019
(PESOS)

CÓDIGO	DESCRIPCIÓN DEL BIEN MUEBLE	VALOR EN LIBROS
519010011 0003051525	CARRO DE COMPUTO DE .82 X .60 CMS. CON RUEDAS ESTRUCTURA METALICA CUBIERTA DE FORMAICA ENTREPAÑO Y PORTA CPU	910
519010011 0003051526	CARRO DE COMPUTO DE .82 X .60 CMS. CON RUEDAS ESTRUCTURA METALICA CUBIERTA DE FORMAICA ENTREPAÑO Y PORTA CPU	910
519010011 0003051527	CARRO DE COMPUTO DE .82 X .60 CMS. CON RUEDAS ESTRUCTURA METALICA CUBIERTA DE FORMAICA ENTREPAÑO Y PORTA CPU	910
519010011 0003051528	CARRO DE COMPUTO DE .82 X .60 CMS. CON RUEDAS ESTRUCTURA METALICA CUBIERTA DE FORMAICA ENTREPAÑO Y PORTA CPU	910
519010011 0003051529	CARRO DE COMPUTO DE .82 X .60 CMS. CON RUEDAS ESTRUCTURA METALICA CUBIERTA DE FORMAICA ENTREPAÑO Y PORTA CPU	910
519010011 0003051530	CARRO DE COMPUTO DE .82 X .60 CMS. CON RUEDAS ESTRUCTURA METALICA CUBIERTA DE FORMAICA ENTREPAÑO Y PORTA CPU	910
519010011 0003051531	CARRO DE COMPUTO DE .82 X .60 CMS. CON RUEDAS ESTRUCTURA METALICA CUBIERTA DE FORMAICA ENTREPAÑO Y PORTA CPU	910
519010011 0003051532	CARRO DE COMPUTO DE .82 X .60 CMS. CON RUEDAS ESTRUCTURA METALICA CUBIERTA DE FORMAICA ENTREPAÑO Y PORTA CPU	910
519010011 0003051533	CARRO DE COMPUTO DE .82 X .60 CMS. CON RUEDAS ESTRUCTURA METALICA CUBIERTA DE FORMAICA ENTREPAÑO Y PORTA CPU	910
519010011 0003051534	CARRO DE COMPUTO DE 0.82 X 0.60 CMS. CON RUEDAS ESTRUCTURA METALICA CUBIERTA EN FORMAICA ENTREPAÑO Y PORTA CPU	910
519010011 0003051535	CARRO DE COMPUTO DE 0.82 X 0.60 CMS. CON RUEDAS ESTRUCTURA METALICA CUBIERTA EN FORMAICA ENTREPAÑO Y PORTA CPU	910
519010011 0003051536	CARRO DE COMPUTO DE 0.82 X 0.60 CMS. CON RUEDAS ESTRUCTURA METALICA CUBIERTA EN FORMAICA ENTREPAÑO Y PORTA CPU	910
519010011 0003051537	CARRO DE COMPUTO DE 0.82 X 0.60 CMS. CON RUEDAS ESTRUCTURA METALICA CUBIERTA EN FORMAICA ENTREPAÑO Y PORTA CPU	910
519010011 0003051538	CARRO DE COMPUTO DE 0.82 X 0.60 CMS. CON RUEDAS ESTRUCTURA METALICA CUBIERTA EN FORMAICA ENTREPAÑO Y PORTA CPU	910
519010011 0003051540	CARRO DE COMPUTO DE 0.82 X 0.60 CMS. CON RUEDAS ESTRUCTURA METALICA CUBIERTA EN FORMAICA ENTREPAÑO Y PORTA CPU	910
519010011 0003051541	CARRO DE COMPUTO DE 0.82 X 0.60 CMS. CON RUEDAS ESTRUCTURA METALICA CUBIERTA EN FORMAICA ENTREPAÑO Y PORTA CPU	910
519010011 0003051542	CARRO DE COMPUTO DE 0.82 X 0.60 CMS. CON RUEDAS ESTRUCTURA METALICA CUBIERTA EN FORMAICA ENTREPAÑO Y PORTA CPU	910
519010011 0003051543	CARRO DE COMPUTO DE 0.82 X 0.60 CMS. CON RUEDAS ESTRUCTURA METALICA CUBIERTA EN FORMAICA ENTREPAÑO Y PORTA CPU	910
519010011 0003051544	CARRO DE COMPUTO DE 0.82 X 0.60 CMS. CON RUEDAS ESTRUCTURA METALICA CUBIERTA EN FORMAICA ENTREPAÑO Y PORTA CPU	910
519010011 0003051545	CARRO DE COMPUTO DE 0.82 X 0.60 CMS. CON RUEDAS ESTRUCTURA METALICA CUBIERTA EN FORMAICA ENTREPAÑO Y PORTA CPU	910
519010011 0003051546	CARRO DE COMPUTO DE 0.82 X 0.60 CMS. CON RUEDAS ESTRUCTURA METALICA CUBIERTA EN FORMAICA ENTREPAÑO Y PORTA CPU	910
519010011 0003051547	CARRO DE COMPUTO DE 0.82 X 0.60 CMS. CON RUEDAS ESTRUCTURA METALICA CUBIERTA EN FORMAICA ENTREPAÑO Y PORTA CPU	910
519010011 0003051548	CARRO DE COMPUTO DE 0.82 X 0.60 CMS. CON RUEDAS ESTRUCTURA METALICA CUBIERTA EN FORMAICA ENTREPAÑO Y PORTA CPU	910
519010011 0003051549	CARRO DE COMPUTO DE 0.82 X 0.60 CMS. CON RUEDAS ESTRUCTURA METALICA CUBIERTA EN FORMAICA ENTREPAÑO Y PORTA CPU	910
519010011 0003051550	CARRO DE COMPUTO DE 0.82 X 0.60 CMS. CON RUEDAS ESTRUCTURA METALICA CUBIERTA EN FORMAICA ENTREPAÑO Y PORTA CPU	910
519010011 0003051551	CARRO DE COMPUTO DE 0.82 X 0.60 CMS. CON RUEDAS ESTRUCTURA METALICA CUBIERTA EN FORMAICA ENTREPAÑO Y PORTA CPU	910
519010011 0003051552	CARRO DE COMPUTO DE 0.82 X 0.60 CMS. CON RUEDAS ESTRUCTURA METALICA CUBIERTA EN FORMAICA ENTREPAÑO Y PORTA CPU	910

GOBIERNO DEL ESTADO DE AGUASCALIENTES
SECRETARÍA DE FINANZAS
BIENES MUEBLES
AL 31 DE DICIEMBRE DE 2019
(PESOS)

CÓDIGO	DESCRIPCIÓN DEL BIEN MUEBLE	VALOR EN LIBROS
519010011 0003051553	CARRO DE COMPUTO DE 0.82 X 0.60 CMS. CON RUEDAS ESTRUCTURA METALICA CUBIERTA EN FORMAICA ENTREPAÑO Y PORTA CPU	910
519010011 0003051554	CARRO DE COMPUTO DE 0.82 X 0.60 CMS. CON RUEDAS ESTRUCTURA METALICA CUBIERTA EN FORMAICA ENTREPAÑO Y PORTA CPU	910
519010011 0003051555	CARRO DE COMPUTO DE 0.82 X 0.60 CMS. CON RUEDAS ESTRUCTURA METALICA CUBIERTA EN FORMAICA ENTREPAÑO Y PORTA CPU	910
519010011 0003051556	CARRO DE COMPUTO DE 0.82 X 0.60 CMS. CON RUEDAS ESTRUCTURA METALICA CUBIERTA EN FORMAICA ENTREPAÑO Y PORTA CPU	910
519010011 0003051557	CARRO DE COMPUTO DE 0.82 X 0.60 CMS. CON RUEDAS ESTRUCTURA METALICA CUBIERTA EN FORMAICA ENTREPAÑO Y PORTA CPU	910
519010011 0003051558	CARRO DE COMPUTO DE 0.82 X 0.60 CMS. CON RUEDAS ESTRUCTURA METALICA CUBIERTA EN FORMAICA ENTREPAÑO Y PORTA CPU	910
519010011 0003053196	CARRO DE SERVICIO EN MADERA CON RODAJAS DE DOS NIVELES C/CAFE	1.130
519010011 0003054979	CARRO DE COMPUTO DE 0.82 X 0.60 CMS. CON RUEDAS ESTRUCTURA METALICA CUBIERTA EN FORMAICA ENTREPAÑO PORTATECLADO Y PORTA CPU	1.353
519010011 0003054980	CARRO DE COMPUTO DE 0.82 X 0.60 CMS. CON RUEDAS ESTRUCTURA METALICA CUBIERTA EN FORMAICA ENTREPAÑO PORTATECLADO Y PORTA CPU	1.353
519010011 0003054981	CARRO DE COMPUTO DE 0.82 X 0.60 CMS. CON RUEDAS ESTRUCTURA METALICA CUBIERTA EN FORMAICA ENTREPAÑO PORTATECLADO Y PORTA CPU	1.353
519010011 0003054982	CARRO DE COMPUTO DE 0.82 X 0.60 CMS. CON RUEDAS ESTRUCTURA METALICA CUBIERTA EN FORMAICA ENTREPAÑO PORTATECLADO Y PORTA CPU	1.353
519010011 0003054983	CARRO DE COMPUTO DE 0.82 X 0.60 CMS. CON RUEDAS ESTRUCTURA METALICA CUBIERTA EN FORMAICA ENTREPAÑO PORTATECLADO Y PORTA CPU	1.353
519010011 0003054984	CARRO DE COMPUTO DE 0.82 X 0.60 CMS. CON RUEDAS ESTRUCTURA METALICA CUBIERTA EN FORMAICA ENTREPAÑO PORTATECLADO Y PORTA CPU	1.353
519010011 0003054985	CARRO DE COMPUTO DE 0.82 X 0.60 CMS. CON RUEDAS ESTRUCTURA METALICA CUBIERTA EN FORMAICA ENTREPAÑO PORTATECLADO Y PORTA CPU	1.353
519010011 0003054986	CARRO DE COMPUTO DE 0.82 X 0.60 CMS. CON RUEDAS ESTRUCTURA METALICA CUBIERTA EN FORMAICA ENTREPAÑO PORTATECLADO Y PORTA CPU	1.353
519010011 0003054987	CARRO DE COMPUTO DE 0.82 X 0.60 CMS. CON RUEDAS ESTRUCTURA METALICA CUBIERTA EN FORMAICA ENTREPAÑO PORTATECLADO Y PORTA CPU	1.353
519010011 0003054988	CARRO DE COMPUTO DE 0.82 X 0.60 CMS. CON RUEDAS ESTRUCTURA METALICA CUBIERTA EN FORMAICA ENTREPAÑO PORTATECLADO Y PORTA CPU	1.353
519010011 0003054989	CARRO DE COMPUTO DE 1.24*0.82*0.60 CMS. CON RUEDAS ESTRUCTURA METALICA CUBIERTA DE FORMAICA Y PORTA CPU	1.353
519010011 0003054990	CARRO DE COMPUTO DE 1.24*0.82*0.60 CMS. CON RUEDAS ESTRUCTURA METALICA CUBIERTA DE FORMAICA Y PORTA CPU	1.353
519010011 0003054991	CARRO DE COMPUTO DE 1.24*0.82*0.60 CMS. CON RUEDAS ESTRUCTURA METALICA CUBIERTA DE FORMAICA Y PORTA CPU	1.353
519010011 0003054992	CARRO DE COMPUTO DE 1.24*0.82*0.60 CMS. CON RUEDAS ESTRUCTURA METALICA CUBIERTA DE FORMAICA Y PORTA CPU	1.353
519010011 0003054993	CARRO DE COMPUTO DE 1.24*0.82*0.60 CMS. CON RUEDAS ESTRUCTURA METALICA CUBIERTA DE FORMAICA Y PORTA CPU	1.353
519010011 0003054994	CARRO DE COMPUTO DE 1.24*0.82*0.60 CMS. CON RUEDAS ESTRUCTURA METALICA CUBIERTA DE FORMAICA Y PORTA CPU	1.353
519010011 0003054995	CARRO DE COMPUTO DE 1.24*0.82*0.60 CMS. CON RUEDAS ESTRUCTURA METALICA CUBIERTA DE FORMAICA Y PORTA CPU	1.353
519010011 0003054996	CARRO DE COMPUTO DE 1.24*0.82*0.60 CMS. CON RUEDAS ESTRUCTURA METALICA CUBIERTA DE FORMAICA Y PORTA CPU	1.353
519010011 0003057587	CARRO PARA TRANSPORTAR LIBROS COLOR BEIGE CON RUEDAS, CON 4 COMPARTIMIENTOS	1.740
519010011 0003059302	CARRO PARA TRASPORTAR LIBROS METALICO TUBULAR CON RUEDAS COLOR GRIS	2.070
519010011 0003062569	CARRO DE LIMPIEZA	3.399
519010011 0003062728	CARRO PARA TRANSPORTAR LIBROS	3.499
519010011 0003062730	CARRO PARA TRANSPORTAR LIBROS	3.499

GOBIERNO DEL ESTADO DE AGUASCALIENTES
SECRETARÍA DE FINANZAS
BIENES MUEBLES
AL 31 DE DICIEMBRE DE 2019
(PESOS)

CÓDIGO	DESCRIPCIÓN DEL BIEN MUEBLE	VALOR EN LIBROS
519010011 0003062798	CARRO RODANTE PARA HERRAMIENTAMETALICO CON RUEDA COLOR AZUÑ	3.567
519010011 0003062799	CARRO RODANTE PARA HERRAMIENTAMETALICO CON RUEDA COLOR AZUÑ	3.567
519010011 0003063366	CARRO ROJO CON RUEDAS METALICO EN ACERO INOXIDABLE	4.000
519010011 0003064372	CARRO DE SERVICIO PARA MOVER LIBROS METALICOS .50*.95*1.65 CM CON RUEDAS	4.841
519010011 0003066064	CARRO TRASPORTADOR DE ALIMENTOS TERMICO CON RUEDAS	6.690
519010011 0003077124	CARRETA DE EXPRESS	1
519010011 0003077125	CARRETA DE EXPRESS	1
519010011 0003077126	CARRETA DE EXPRESS	1
519010011 0003077127	CARRETA DE EXPRESS	1
519010011 0003077128	CARRETA DE EXPRESS	1
519010011 0003077129	CARRETA DE EXPRESS	1
519010011 0003077130	CARRETA DE EXPRESS	1
519010011 0003077131	CARRO DE SERVICIO DE ACERO INOXIDABLE DE 1*.50*.90	1
519010011 0003077132	CARRO DE SERVICIO DE ACERO INOXIDABLE DE 1*.50*.90	1
519010011 0003077133	CARRO DE SERVICIO DE ACERO INOXIDABLE DE 1*.50*.90	1
519010011 0003077134	CARRO DE SERVICIO DE ACERO INOXIDABLE DE 1*.50*.90	1
519010011 0003077135	CARRO DE SERVICIO DE ACERO INOXIDABLE DE 1*.50*.90	1
519010011 0003077136	CARRO DE SERVICIO METALICO EN ACERO INOXIDABLE CON RUEDAS	1
519010012 0003022413	COPIADORA	1
519010012 0003022416	COPIADORA DIGITAL	1
519010012 0003022418	COPIADORA DIGITAL E IMPRESORA	1
519010012 0003024793	FOTOCOPIADORA	1
519010012 0003024795	FOTOCOPIADORA	1
519010012 0003024796	FOTOCOPIADORA	1
519010012 0003024798	FOTOCOPIADORA	1
519010012 0003066538	FOTOCOPIADORA	7.611
519010012 0003066539	FOTOCOPIADORA	7.611
519010012 0003066980	COPIADORA	7.888
519010012 0003068657	COPIADORA	10.150
519010012 0003069458	COPIADORA	11.250
519010012 0003069508	FOTOCOPIADORA	11.339
519010012 0003069509	FOTOCOPIADORA	11.339
519010012 0003070592	COPIADORA	13.600
519010012 0003072140	COPIADORA DIGITAL	16.900
519010012 0003072165	COPIADORA	17.000
519010012 0003072614	COPIADORA	18.391
519010012 0003074586	COPIADORA	25.692
519010012 0003075196	COPIADORA	37.454
519010012 0003075574	COPIADORA DIGITAL	59.000
519010012 0003080279	FOTOCOPIADORA	1
519010012 0003080280	FOTOCOPIADORA MULTIFUNCIONAL	121.800
519010012 0003080281	FOTOCOPIADORA MULTIFUNCIONAL MONOCROMATICA	34.475
519010013 0003009901	EXTINTOR 9Kg	1

GOBIERNO DEL ESTADO DE AGUASCALIENTES
SECRETARÍA DE FINANZAS
BIENES MUEBLES
AL 31 DE DICIEMBRE DE 2019
(PESOS)

CÓDIGO	DESCRIPCIÓN DEL BIEN MUEBLE	VALOR EN LIBROS
519010013 0003009913	EXTINTOR DE 4.5 Kg	1
519010013 0003009914	EXTINGUIDOR DE 6kg	1
519010013 0003009915	EXTINGUIDOR 9Kg	1
519010013 0003009950	EXTINGUIDOR 30 KGS.	1
519010013 0003009951	EXTINGUIDOR 9 KGS.	1
519010013 0003009956	EXTINGUIDOR 9 KGS.	1
519010013 0003009957	EXTINGUIDOR 9 KGS.	1
519010013 0003009958	EXTINGUIDOR DE 6 Kg	1
519010013 0003009959	EXTINGUIDOR 9 KGS.	1
519010013 0003009960	EXTINGUIDOR 9 KGS.	1
519010013 0003009961	EXTINGUIDOR 9 KGS.	1
519010013 0003009962	EXTINGUIDOR 9 KGS.	1
519010013 0003009963	EXTINGUIDOR 9 KGS.	1
519010013 0003009964	EXTINGUIDOR 9Kg	1
519010013 0003009965	EXTINGUIDOR DE 4.5 Kg	1
519010013 0003009966	EXTINGUIDOR 9 KGS.	1
519010013 0003009967	EXTINGUIDOR 9 KGS.	1
519010013 0003009968	EXTINGUIDOR 9 KGS.	1
519010013 0003009969	EXTINGUIDOR 9 KGS.	1
519010013 0003009970	EXTINGUIDOR 9 KGS.	1
519010013 0003009971	EXTINGUIDOR 9 KGS.	1
519010013 0003009972	EXTINGUIDOR 9 KGS.	1
519010013 0003009973	EXTINGUIDOR 9 KGS.	1
519010013 0003009974	EXTINGUIDOR 9 KGS.	1
519010013 0003009986	EXTINGUIDOR 30 KGS.	1
519010013 0003009987	EXTINGUIDOR 90 KGS.	1
519010013 0003009988	EXTINGUIDOR 90 KGS.	1
519010013 0003009989	EXTINGUIDOR 9 KGS.	1
519010013 0003009990	EXTINGUIDOR 6 KG	1
519010013 0003009991	EXTINGUIDOR 9KGS	1
519010013 0003009992	EXTINGUIDOR 9 KGS	1
519010013 0003009994	EXTINGUIDOR DE FUEGO CON ABC CAPACIDAD DE 9 KGS.	1
519010013 0003009995	EXTINGUIDOR DE FUEGO CON ABC CAPACIDAD DE 9 KGS.	1
519010013 0003009996	EXTINGUIDOR DE FUEGO CON ABC CAPACIDAD DE 9 KGS.	1
519010013 0003009997	EXTINGUIDOR DE FUEGO CON ABC CAPACIDAD DE 9 KGS.	1
519010013 0003009998	EXTINGUIDOR DE FUEGO CON ABC CAPACIDAD DE 9 KGS.	1
519010013 0003009999	EXTINGUIDOR DE FUEGO CON ABC CAPACIDAD DE 9 KGS.	1
519010013 0003010000	EXTINGUIDOR DE FUEGO CON ABC CAPACIDAD DE 9 KGS.	1
519010013 0003010001	EXTINGUIDOR DE FUEGO CON ABC CAPACIDAD DE 9 KGS.	1
519010013 0003010002	EXTINGUIDOR DE FUEGO CON ABC CAPACIDAD DE 9 KGS.	1
519010013 0003010003	EXTINGUIDOR DE FUEGO CON ABC CAPACIDAD DE 9 KGS.	1
519010013 0003010004	EXTINGUIDOR DE FUEGO CON ABC CAPACIDAD DE 9 KGS.	1
519010013 0003010005	EXTINGUIDOR	1

GOBIERNO DEL ESTADO DE AGUASCALIENTES
SECRETARÍA DE FINANZAS
BIENES MUEBLES
AL 31 DE DICIEMBRE DE 2019
(PESOS)

CÓDIGO	DESCRIPCIÓN DEL BIEN MUEBLE	VALOR EN LIBROS
519010013 0003010006	EXTINGUIDOR DE 9 KGS.	1
519010013 0003010007	EXTINGUIDOR DE 9KGS	1
519010013 0003010008	EXTINGUIDOOR	1
519010013 0003010013	EXTINGUIDOR	1
519010013 0003010014	EXTINGUIDOR	1
519010013 0003010015	EXTINGUIDOR	1
519010013 0003010016	EXTINGUIDOR	1
519010013 0003010026	EXTINGUIDOR	1
519010013 0003010027	EXTINGUIDOR	1
519010013 0003010028	EXTINGUIDOR	1
519010013 0003010029	EXTINGUIDOR	1
519010013 0003010030	EXTINGUIDOR	1
519010013 0003010031	EXTINGUIDOR	1
519010013 0003010032	EXTINGUIDOR	1
519010013 0003010033	EXTINGUIDOR	1
519010013 0003010034	EXTINGUIDOR	1
519010013 0003010035	EXTINGUIDOR	1
519010013 0003010036	EXTINGUIDOR	1
519010013 0003010037	EXTINGUIDOR	1
519010013 0003010038	EXTINGUIDOR	1
519010013 0003010039	EXTINGUIDOR	1
519010013 0003010040	EXTINGUIDOR	1
519010013 0003010041	EXTINGUIDOR	1
519010013 0003010042	EXTINGUIDOR	1
519010013 0003010043	EXTINGUIDOR	1
519010013 0003010044	EXTINGUIDOR	1
519010013 0003010045	EXTINGUIDOR	1
519010013 0003010046	EXTINGUIDOR	1
519010013 0003010047	EXTINGUIDOR	1
519010013 0003010048	EXTINGUIDOR	1
519010013 0003010050	EXTINGUIDOR	1
519010013 0003010051	EXTINGUIDOR	1
519010013 0003010052	EXTINGUIDOR	1
519010013 0003010053	EXTINGUIDOR	1
519010013 0003010056	EXTINGUIDOR DE 9,0 KG	1
519010013 0003010058	EXTINGUIDOR 2 KGS.	1
519010013 0003010059	EXTINGUIDOR 2 KGS.	1
519010013 0003010061	EXTINGUIDOR 2 KGS.	1
519010013 0003010062	EXTINGUIDOR 2.0 KGS.	1
519010013 0003010065	EXTINGUIDOR 2.5 KGS.	1
519010013 0003010066	EXTINGUIDOR 2.5 KILOS	1
519010013 0003010068	EXTINGUIDOR 3.6 KGS	1
519010013 0003010082	EXTINGUIDOR 4.5 KGS.	1

GOBIERNO DEL ESTADO DE AGUASCALIENTES
SECRETARÍA DE FINANZAS
BIENES MUEBLES
AL 31 DE DICIEMBRE DE 2019
(PESOS)

CÓDIGO	DESCRIPCIÓN DEL BIEN MUEBLE	VALOR EN LIBROS
519010013 0003010083	EXTINGUIDOR 4.5KG	1
519010013 0003010086	EXTINGUIDOR 50 KGS. CON RODAJAS	1
519010013 0003010088	EXTINGUIDOR 6 KG	1
519010013 0003010091	EXTINGUIDOR 6 KGS.	1
519010013 0003010092	EXTINGUIDOR 6 KGS.	1
519010013 0003010093	EXTINGUIDOR 6 KGS.	1
519010013 0003010100	EXTINGUIDOR 6,0 KGS.	1
519010013 0003010101	EXTINGUIDOR 6.0 Kgs	1
519010013 0003010104	EXTINGUIDOR 6KGS	1
519010013 0003010105	EXTINGUIDOR 6KGS	1
519010013 0003010106	EXTINGUIDOR 9 KG	1
519010013 0003010109	EXTINGUIDOR 9 Kg.	1
519010013 0003010110	EXTINGUIDOR 9 Kg.	1
519010013 0003010111	EXTINGUIDOR 9 KG.	1
519010013 0003010114	EXTINGUIDOR 9 KGS	1
519010013 0003010115	EXTINGUIDOR 9 KGS	1
519010013 0003010118	EXTINGUIDOR 9 KGS.	1
519010013 0003010119	EXTINGUIDOR 9 KGS.	1
519010013 0003010120	EXTINGUIDOR 9 KGS.	1
519010013 0003010122	EXTINGUIDOR 9 KGS.	1
519010013 0003010123	EXTINGUIDOR 9 KGS.	1
519010013 0003010124	EXTINGUIDOR 9 KGS.	1
519010013 0003010125	EXTINGUIDOR 9 KGS.	1
519010013 0003010126	EXTINGUIDOR 9 KGS.	1
519010013 0003010127	EXTINGUIDOR 9 KGS.	1
519010013 0003010128	EXTINGUIDOR 9 KGS.	1
519010013 0003010129	EXTINGUIDOR 9 KGS.	1
519010013 0003010130	EXTINGUIDOR 9 KGS.	1
519010013 0003010131	EXTINGUIDOR 9 KGS.	1
519010013 0003010132	EXTINGUIDOR 9 KGS.	1
519010013 0003010133	EXTINGUIDOR 9 KGS.	1
519010013 0003010134	EXTINGUIDOR 9 KGS.	1
519010013 0003010135	EXTINGUIDOR 9 KGS.	1
519010013 0003010136	EXTINGUIDOR 9 KGS.	1
519010013 0003010137	EXTINGUIDOR 9 KGS.	1
519010013 0003010138	EXTINGUIDOR 9 KGS.	1
519010013 0003010139	EXTINGUIDOR 9 KGS.	1
519010013 0003010140	EXTINGUIDOR 9 KGS.	1
519010013 0003010141	EXTINGUIDOR 9 KGS.	1
519010013 0003010142	EXTINGUIDOR 9 KGS.	1
519010013 0003010143	EXTINGUIDOR 9 KGS.	1
519010013 0003010144	EXTINGUIDOR 9 KGS.	1
519010013 0003010145	EXTINGUIDOR 9 KGS.	1

GOBIERNO DEL ESTADO DE AGUASCALIENTES
SECRETARÍA DE FINANZAS
BIENES MUEBLES
AL 31 DE DICIEMBRE DE 2019
(PESOS)

CÓDIGO	DESCRIPCIÓN DEL BIEN MUEBLE	VALOR EN LIBROS
519010013 0003010146	EXTINGUIDOR 9 KGS.	1
519010013 0003010147	EXTINGUIDOR 9 KGS.	1
519010013 0003010148	EXTINGUIDOR 9 KGS.	1
519010013 0003010149	EXTINGUIDOR 9 KGS.	1
519010013 0003010172	EXTINGUIDOR 9 KGS.	1
519010013 0003010173	EXTINGUIDOR 9 KGS.	1
519010013 0003010174	EXTINGUIDOR 9 KGS.	1
519010013 0003010175	EXTINGUIDOR 9 KGS.	1
519010013 0003010176	EXTINGUIDOR 9 KGS.	1
519010013 0003010177	EXTINGUIDOR 9 KGS.	1
519010013 0003010178	EXTINGUIDOR 9 KGS.	1
519010013 0003010179	EXTINGUIDOR 9 KGS.	1
519010013 0003010180	EXTINGUIDOR 9 KGS.	1
519010013 0003010181	EXTINGUIDOR 9 KGS.	1
519010013 0003010182	EXTINGUIDOR 9 KGS.	1
519010013 0003010183	EXTINGUIDOR 9 KGS.	1
519010013 0003010185	EXTINGUIDOR 9 KGS.	1
519010013 0003010186	EXTINGUIDOR 9 KGS.	1
519010013 0003010187	EXTINGUIDOR 9 KGS.	1
519010013 0003010188	EXTINGUIDOR 9 KGS.	1
519010013 0003010189	EXTINGUIDOR 9 KGS.	1
519010013 0003010190	EXTINGUIDOR 9 KGS.	1
519010013 0003010191	EXTINGUIDOR 9 KGS.	1
519010013 0003010192	EXTINGUIDOR 9 KGS.	1
519010013 0003010193	EXTINGUIDOR 9 KGS.	1
519010013 0003010194	EXTINGUIDOR 9 KGS.	1
519010013 0003010195	EXTINGUIDOR 9 KGS.	1
519010013 0003010196	EXTINGUIDOR 9 KGS.	1
519010013 0003010197	EXTINGUIDOR 9 KGS.	1
519010013 0003010198	EXTINGUIDOR 9 KGS.	1
519010013 0003010199	EXTINGUIDOR 9 KGS.	1
519010013 0003010203	EXTINGUIDOR 9,0 KGS.	1
519010013 0003010205	EXTINGUIDOR 9KG	1
519010013 0003010206	EXTINGUIDOR 9KGS	1
519010013 0003010207	EXTINGUIDOR 9KGS	1
519010013 0003010208	EXTINGUIDOR 9KGS	1
519010013 0003010209	EXTINGUIDOR 9KGS	1
519010013 0003010210	EXTINGUIDOR 9KGS.	1
519010013 0003010211	EXTINGUIDOR C/ROJO	1
519010013 0003010212	EXTINGUIDOR C/ROJO	1
519010013 0003010213	EXTINGUIDOR C/ROJO	1
519010013 0003010214	EXTINGUIDOR C/ROJO	1
519010013 0003010215	EXTINGUIDOR C/ROJO	1

GOBIERNO DEL ESTADO DE AGUASCALIENTES
SECRETARÍA DE FINANZAS
BIENES MUEBLES
AL 31 DE DICIEMBRE DE 2019
(PESOS)

CÓDIGO	DESCRIPCIÓN DEL BIEN MUEBLE	VALOR EN LIBROS
519010013 0003010216	EXTINGUIDOR C/ROJO	1
519010013 0003010217	EXTINGUIDOR C/ROJO	1
519010013 0003010218	EXTINGUIDOR C/ROJO	1
519010013 0003010219	EXTINGUIDOR C/ROJO	1
519010013 0003010220	EXTINGUIDOR C/ROJO	1
519010013 0003010221	EXTINGUIDOR DE 1 KG	1
519010013 0003010222	EXTINGUIDOR DE 1 KG	1
519010013 0003010223	EXTINGUIDOR DE 1 KG	1
519010013 0003010224	EXTINGUIDOR DE 1 KG	1
519010013 0003010225	EXTINGUIDOR DE 1 KG	1
519010013 0003010226	EXTINGUIDOR DE 1 KG	1
519010013 0003010227	EXTINGUIDOR DE 1 KG	1
519010013 0003010228	EXTINGUIDOR DE 1 KG	1
519010013 0003010229	EXTINGUIDOR DE 1 KG	1
519010013 0003010230	EXTINGUIDOR DE 1 KG	1
519010013 0003010231	EXTINGUIDOR DE 1 KG	1
519010013 0003010232	EXTINGUIDOR DE 1 KG.	1
519010013 0003010233	EXTINGUIDOR DE 1 KG.	1
519010013 0003010234	EXTINGUIDOR DE 1 KG.	1
519010013 0003010235	EXTINGUIDOR DE 1 KG.	1
519010013 0003010236	EXTINGUIDOR DE 1 KG.	1
519010013 0003010237	EXTINGUIDOR DE 1 KG.	1
519010013 0003010238	EXTINGUIDOR DE 1 KG.	1
519010013 0003010240	EXTINGUIDOR DE 2 KG.	1
519010013 0003010246	EXTINGUIDOR DE 2 KGS.	1
519010013 0003010247	EXTINGUIDOR DE 2 KGS.	1
519010013 0003010248	EXTINGUIDOR DE 2 KGS.	1
519010013 0003010249	EXTINGUIDOR DE 2 KGS.	1
519010013 0003010250	EXTINGUIDOR DE 2 KGS. C/ROJO	1
519010013 0003010251	EXTINGUIDOR DE 2 KGS. C/ROJO	1
519010013 0003010264	EXTINGUIDOR DE 2Kgs	1
519010013 0003010265	EXTINGUIDOR DE 4 KGS.	1
519010013 0003010266	EXTINGUIDOR DE 4,5 KGS.	1
519010013 0003010267	EXTINGUIDOR DE 4.0 KGS.	1
519010013 0003010268	EXTINGUIDOR DE 4.5 KG	1
519010013 0003010271	EXTINGUIDOR DE 4.5 Kgs	1
519010013 0003010273	EXTINGUIDOR DE 4.5 KGS.	1
519010013 0003010274	EXTINGUIDOR DE 4.5 KGS.	1
519010013 0003010275	EXTINGUIDOR DE 4.5 KGS.	1
519010013 0003010276	EXTINGUIDOR DE 4.5 KGS.	1
519010013 0003010277	EXTINGUIDOR DE 4.5 KGS.	1
519010013 0003010278	EXTINGUIDOR DE 4.5 KGS.	1
519010013 0003010279	EXTINGUIDOR DE 4.5 KGS.	1

GOBIERNO DEL ESTADO DE AGUASCALIENTES
SECRETARÍA DE FINANZAS
BIENES MUEBLES
AL 31 DE DICIEMBRE DE 2019
(PESOS)

CÓDIGO	DESCRIPCIÓN DEL BIEN MUEBLE	VALOR EN LIBROS
519010013 0003010280	EXTINGUIDOR DE 4.5 KGS.	1
519010013 0003010281	EXTINGUIDOR DE 4.5 KGS.	1
519010013 0003010282	EXTINGUIDOR DE 4.5 KGS.	1
519010013 0003010283	EXTINGUIDOR DE 4.5 KGS. C/ROJO	1
519010013 0003010285	EXTINGUIDOR DE 4.5Kgs	1
519010013 0003010286	EXTINGUIDOR DE 4.5Kgs	1
519010013 0003010288	EXTINGUIDOR DE 6 KGS	1
519010013 0003010290	EXTINGUIDOR DE 6 KGS.	1
519010013 0003010291	EXTINGUIDOR DE 6 KGS.	1
519010013 0003010292	EXTINGUIDOR DE 6 KGS.	1
519010013 0003010293	EXTINGUIDOR DE 6 KGS.	1
519010013 0003010294	EXTINGUIDOR DE 6 KGS.	1
519010013 0003010295	EXTINGUIDOR DE 6 KGS.	1
519010013 0003010296	EXTINGUIDOR DE 6 KGS.	1
519010013 0003010297	EXTINGUIDOR DE 6 KGS.	1
519010013 0003010298	EXTINGUIDOR DE 6 KGS.	1
519010013 0003010299	EXTINGUIDOR DE 6 KGS.	1
519010013 0003010300	EXTINGUIDOR DE 6 KGS.	1
519010013 0003010301	EXTINGUIDOR DE 6 KGS.	1
519010013 0003010302	EXTINGUIDOR DE 6 KGS.	1
519010013 0003010303	EXTINGUIDOR DE 6 KGS.	1
519010013 0003010304	EXTINGUIDOR DE 6 KGS.	1
519010013 0003010305	EXTINGUIDOR DE 6 KGS.	1
519010013 0003010306	EXTINGUIDOR DE 6 KGS.	1
519010013 0003010307	EXTINGUIDOR DE 6 KGS.	1
519010013 0003010309	EXTINGUIDOR DE 6.0 KGS.	1
519010013 0003010311	EXTINGUIDOR DE 6KG	1
519010013 0003010312	EXTINGUIDOR DE 6KG	1
519010013 0003010313	EXTINGUIDOR DE 6KG	1
519010013 0003010314	EXTINGUIDOR DE 6KG	1
519010013 0003010315	EXTINGUIDOR DE 7 KGS.	1
519010013 0003010316	EXTINGUIDOR DE 9 KG	1
519010013 0003010317	EXTINGUIDOR DE 9 KG	1
519010013 0003010318	EXTINGUIDOR DE 9 KG	1
519010013 0003010319	EXTINGUIDOR DE 9 KG.	1
519010013 0003010320	EXTINGUIDOR DE 9 KG.	1
519010013 0003010321	EXTINGUIDOR DE 9 KG.	1
519010013 0003010322	EXTINGUIDOR DE 9 KG.	1
519010013 0003010324	EXTINGUIDOR DE 9 KGS	1
519010013 0003010325	EXTINGUIDOR DE 9 KGS	1
519010013 0003010330	EXTINGUIDOR DE 9 KGS.	1
519010013 0003010331	EXTINGUIDOR DE 9 KGS.	1
519010013 0003010332	EXTINGUIDOR DE 9 KGS.	1

GOBIERNO DEL ESTADO DE AGUASCALIENTES
SECRETARÍA DE FINANZAS
BIENES MUEBLES
AL 31 DE DICIEMBRE DE 2019
(PESOS)

CÓDIGO	DESCRIPCIÓN DEL BIEN MUEBLE	VALOR EN LIBROS
519010013 0003010333	EXTINGUIDOR DE 9 KGS.	1
519010013 0003010334	EXTINGUIDOR DE 9 KGS.	1
519010013 0003010335	EXTINGUIDOR DE 9 KGS.	1
519010013 0003010336	EXTINGUIDOR DE 9 KGS.	1
519010013 0003010337	EXTINGUIDOR DE 9 KGS.	1
519010013 0003010338	EXTINGUIDOR DE 9 KGS.	1
519010013 0003010339	EXTINGUIDOR DE 9 KGS.	1
519010013 0003010341	EXTINGUIDOR DE 9 KGS.	1
519010013 0003010342	EXTINGUIDOR DE 9 KGS.	1
519010013 0003010343	EXTINGUIDOR DE 9 KGS.	1
519010013 0003010344	EXTINGUIDOR DE 9 KGS.	1
519010013 0003010345	EXTINGUIDOR DE 9 KGS.	1
519010013 0003010346	EXTINGUIDOR DE 9 KGS.	1
519010013 0003010347	EXTINGUIDOR DE 9 KGS.	1
519010013 0003010348	EXTINGUIDOR DE 9 KGS.	1
519010013 0003010349	EXTINGUIDOR DE 9 KGS.	1
519010013 0003010350	EXTINGUIDOR DE 9 KGS.	1
519010013 0003010351	EXTINGUIDOR DE 9 KGS.	1
519010013 0003010352	EXTINGUIDOR DE 9 KGS.	1
519010013 0003010353	EXTINGUIDOR DE 9 KGS.	1
519010013 0003010354	EXTINGUIDOR DE 9 KGS.	1
519010013 0003010355	EXTINGUIDOR DE 9 KGS.	1
519010013 0003010356	EXTINGUIDOR DE 9 KGS.	1
519010013 0003010357	EXTINGUIDOR DE 9 KGS.	1
519010013 0003010358	EXTINGUIDOR DE 9 KGS.	1
519010013 0003010359	EXTINGUIDOR DE 9 KGS.	1
519010013 0003010360	EXTINGUIDOR DE 9 KGS.	1
519010013 0003010361	EXTINGUIDOR DE 9 KGS.	1
519010013 0003010362	EXTINGUIDOR DE 9 KGS.	1
519010013 0003010363	EXTINGUIDOR DE 9 KGS.	1
519010013 0003010364	EXTINGUIDOR DE 9 KGS.	1
519010013 0003010365	EXTINGUIDOR DE 9 KGS.	1
519010013 0003010366	EXTINGUIDOR DE 9 KGS.	1
519010013 0003010367	EXTINGUIDOR DE 9 KGS.	1
519010013 0003010368	EXTINGUIDOR DE 9 KGS.	1
519010013 0003010369	EXTINGUIDOR DE 9 KGS.	1
519010013 0003010370	EXTINGUIDOR DE 9 KGS.	1
519010013 0003010371	EXTINGUIDOR DE 9 KGS.	1
519010013 0003010372	EXTINGUIDOR DE 9 KGS.	1
519010013 0003010373	EXTINGUIDOR DE 9 KGS.	1
519010013 0003010374	EXTINGUIDOR DE 9 KGS.	1
519010013 0003010375	EXTINGUIDOR DE 9 KGS.	1
519010013 0003010378	EXTINGUIDOR DE 9 KGS.	1

GOBIERNO DEL ESTADO DE AGUASCALIENTES
SECRETARÍA DE FINANZAS
BIENES MUEBLES
AL 31 DE DICIEMBRE DE 2019
(PESOS)

CÓDIGO	DESCRIPCIÓN DEL BIEN MUEBLE	VALOR EN LIBROS
519010013 0003010379	EXTINGUIDOR DE 9 KGS.	1
519010013 0003010380	EXTINGUIDOR DE 9 KGS.	1
519010013 0003010381	EXTINGUIDOR DE 9 KGS.	1
519010013 0003010382	EXTINGUIDOR DE 9 KGS.	1
519010013 0003010383	EXTINGUIDOR DE 9 KGS.	1
519010013 0003010384	EXTINGUIDOR DE 9 KGS.	1
519010013 0003010385	EXTINGUIDOR DE 9 KGS.	1
519010013 0003010386	EXTINGUIDOR DE 9 KGS.	1
519010013 0003010388	EXTINGUIDOR DE 9 KGS. DE BIOXIDO DE CARBONO	1
519010013 0003010389	EXTINGUIDOR DE 9 KGS. DE BIOXIDO DE CARBONO	1
519010013 0003010390	EXTINGUIDOR DE 9 KGS. DE BIOXIDO DE CARBONO	1
519010013 0003010391	EXTINGUIDOR DE 9 KGS. DE BIOXIDO DE CARBONO	1
519010013 0003010392	EXTINGUIDOR DE 9 KGS. DE BIOXIDO DE CARBONO	1
519010013 0003010393	EXTINGUIDOR DE 9 KGS. DE BIOXIDO DE CARBONO	1
519010013 0003010394	EXTINGUIDOR DE 9 KGS. DE BIOXIDO DE CARBONO	1
519010013 0003010395	EXTINGUIDOR DE 9 KGS. DE BIOXIDO DE CARBONO	1
519010013 0003010396	EXTINGUIDOR DE 9 KGS. DE BIOXIDO DE CARBONO	1
519010013 0003010397	EXTINGUIDOR DE 9 KGS. DE BIOXIDO DE CARBONO	1
519010013 0003010398	EXTINGUIDOR DE 9 KGS. P.Q.S.	1
519010013 0003010400	EXTINGUIDOR DE 9 KGS. P.Q.S.	1
519010013 0003010401	EXTINGUIDOR DE 9 KGS. P.Q.S.	1
519010013 0003010402	EXTINGUIDOR DE 9 KGS. P.Q.S.	1
519010013 0003010403	EXTINGUIDOR DE 9 KGS. P.Q.S.	1
519010013 0003010404	EXTINGUIDOR DE 9 KGS. P.Q.S.	1
519010013 0003010405	EXTINGUIDOR DE 9 KGS. P.Q.S.	1
519010013 0003010406	EXTINGUIDOR DE 9 KGS. P.Q.S.	1
519010013 0003010407	EXTINGUIDOR DE 9 KGS. P.Q.S.	1
519010013 0003010408	EXTINGUIDOR DE 9 KGS. P.Q.S.	1
519010013 0003010409	EXTINGUIDOR DE 9 KGS. P.Q.S.	1
519010013 0003010410	EXTINGUIDOR DE 9 KGS. P.Q.S.	1
519010013 0003010411	EXTINGUIDOR DE 9 KGS. P.Q.S.	1
519010013 0003010412	EXTINGUIDOR DE 9 KGS. P.Q.S.	1
519010013 0003010413	EXTINGUIDOR DE 9 KGS. P.Q.S.	1
519010013 0003010414	EXTINGUIDOR DE 9 KGS. P.Q.S.	1
519010013 0003010415	EXTINGUIDOR DE 9 KGS. P.Q.S.	1
519010013 0003010416	EXTINGUIDOR DE 9 KGS. P.Q.S.	1
519010013 0003010418	EXTINGUIDOR DE 9 KGS. P.Q.S.	1
519010013 0003010420	EXTINGUIDOR DE 9,0 KG.	1
519010013 0003010421	EXTINGUIDOR DE 9,0 KGS.	1
519010013 0003010422	EXTINGUIDOR DE 9,0 KGS.	1
519010013 0003010423	EXTINGUIDOR DE 9,0 KG.	1
519010013 0003010424	EXTINGUIDOR DE 9,0 KG.	1
519010013 0003010425	EXTINGUIDOR DE 9,0 KGS	1

GOBIERNO DEL ESTADO DE AGUASCALIENTES
SECRETARÍA DE FINANZAS
BIENES MUEBLES
AL 31 DE DICIEMBRE DE 2019
(PESOS)

CÓDIGO	DESCRIPCIÓN DEL BIEN MUEBLE	VALOR EN LIBROS
519010013 0003010426	EXTINGUIDOR DE 9.0 KGS.	1
519010013 0003010427	EXTINGUIDOR DE 9.0 KGS.	1
519010013 0003010428	EXTINGUIDOR DE 9.0 KGS.	1
519010013 0003010429	EXTINGUIDOR DE 9.0 KGS.	1
519010013 0003010430	EXTINGUIDOR DE 9.0 KGS.	1
519010013 0003010432	EXTINGUIDOR DE 9KG	1
519010013 0003010433	EXTINGUIDOR DE 9KG	1
519010013 0003010434	EXTINGUIDOR DE 9KG	1
519010013 0003010435	EXTINGUIDOR DE 9KG	1
519010013 0003010436	EXTINGUIDOR DE 9KG	1
519010013 0003010437	EXTINGUIDOR DE 9KG	1
519010013 0003010438	EXTINGUIDOR DE 9KG	1
519010013 0003010439	EXTINGUIDOR DE 9KG	1
519010013 0003010444	EXTINGUIDOR DE FUEGO CON POLVO ABC CAP. 6KGS.	1
519010013 0003010445	EXTINGUIDOR DE FUEGO CON POLVO ABC CAP. 6KGS.	1
519010013 0003010446	EXTINGUIDOR DE FUEGO CON POLVO ABC CAP. 6KGS.	1
519010013 0003010447	EXTINGUIDOR DE FUEGO CON POLVO ABC CAP. 6KGS.	1
519010013 0003010448	EXTINGUIDOR DE FUEGO DE 2.5 KGS.	1
519010013 0003010449	EXTINGUIDOR DE FUEGO DE 2.5 KGS.	1
519010013 0003010450	EXTINGUIDOR DE FUEGO DE 2.5 KGS.	1
519010013 0003010452	EXTINGUIDOR DE FUEGO DE 2.5 KGS.	1
519010013 0003010453	EXTINGUIDOR DE FUEGO DE 2.5 KGS.	1
519010013 0003010454	EXTINGUIDOR DE FUEGO DE 2.5 KGS.	1
519010013 0003010455	EXTINGUIDOR DE FUEGO DE 2.5 KGS.	1
519010013 0003010456	EXTINGUIDOR DE FUEGO DE 2.5 KGS.	1
519010013 0003010457	EXTINGUIDOR DE FUEGO DE 2.5 KGS.	1
519010013 0003010458	EXTINGUIDOR DE FUEGO DE 2.5 KGS.	1
519010013 0003010459	EXTINGUIDOR DE FUEGO DE 2.5 KGS.	1
519010013 0003010460	EXTINGUIDOR DE FUEGO DE 2.5 KGS.	1
519010013 0003010461	EXTINGUIDOR DE FUEGO DE 2.5 KGS.	1
519010013 0003010462	EXTINGUIDOR DE FUEGO DE 2.5 KGS.	1
519010013 0003010463	EXTINGUIDOR DE FUEGO DE 2.5 KGS.	1
519010013 0003010464	EXTINGUIDOR DE FUEGO DE 2.5 KGS.	1
519010013 0003010465	EXTINGUIDOR DE FUEGO DE 2.5 KGS.	1
519010013 0003010466	EXTINGUIDOR DE FUEGO DE 2.5 KGS.	1
519010013 0003010467	EXTINGUIDOR DE FUEGO DE 2.5 KGS.	1
519010013 0003010468	EXTINGUIDOR DE FUEGO DE 2.5 KGS.	1
519010013 0003010469	EXTINGUIDOR DE FUEGO DE 2.5 KGS.	1
519010013 0003010470	EXTINGUIDOR DE FUEGO DE 2.5 KGS.	1
519010013 0003010471	EXTINGUIDOR DE FUEGO DE 2.5 KGS.	1
519010013 0003010472	EXTINGUIDOR DE FUEGO DE 2.5 KGS.	1
519010013 0003010473	EXTINGUIDOR DE FUEGO DE 2.5 KGS.	1
519010013 0003010474	EXTINGUIDOR DE FUEGO DE 2.5 KGS.	1

GOBIERNO DEL ESTADO DE AGUASCALIENTES
SECRETARÍA DE FINANZAS
BIENES MUEBLES
AL 31 DE DICIEMBRE DE 2019
(PESOS)

CÓDIGO	DESCRIPCIÓN DEL BIEN MUEBLE	VALOR EN LIBROS
519010013 0003010475	EXTINGUIDOR DE FUEGO DE 2.5 KGS.	1
519010013 0003010476	EXTINGUIDOR DE FUEGO DE 4.5 KGS.	1
519010013 0003010477	EXTINGUIDOR DE FUEGO DE 4.5 KGS.	1
519010013 0003010478	EXTINGUIDOR DE FUEGO DE 4.5 KGS.	1
519010013 0003010479	EXTINGUIDOR DE FUEGO DE 4.5 KGS.	1
519010013 0003010480	EXTINGUIDOR DE FUEGO DE 4.5 KGS.	1
519010013 0003010481	EXTINGUIDOR DE FUEGO DE 4.5 KGS.	1
519010013 0003010482	EXTINGUIDOR DE FUEGO DE 4.5 KGS.	1
519010013 0003010483	EXTINGUIDOR DE FUEGO DE 4.5 KGS.	1
519010013 0003010484	EXTINGUIDOR DE FUEGO DE 4.5 KGS.	1
519010013 0003010485	EXTINGUIDOR DE FUEGO DE 4.5 KGS.	1
519010013 0003010486	EXTINGUIDOR DE FUEGO DE 4.5 KGS.	1
519010013 0003010487	EXTINGUIDOR DE FUEGO DE 4.5 KGS.	1
519010013 0003010488	EXTINGUIDOR DE FUEGO DE 4.5 KGS.	1
519010013 0003010489	EXTINGUIDOR DE FUEGO DE 4.5 KGS.	1
519010013 0003010490	EXTINGUIDOR DE FUEGO DE 4.5 KGS.	1
519010013 0003010491	EXTINGUIDOR DE FUEGO DE 4.5 KGS.	1
519010013 0003010492	EXTINGUIDOR DE PQ.S 6Kg.	1
519010013 0003010493	EXTINGUIDOR DE PQ.S 6Kg.	1
519010013 0003010494	EXTINGUIDOR E 9,0 KGS.	1
519010013 0003010495	EXTINTOR	1
519010013 0003010496	EXTINTOR	1
519010013 0003010497	EXTINTOR	1
519010013 0003010499	EXTINTOR	1
519010013 0003010500	EXTINTOR	1
519010013 0003010501	EXTINTOR	1
519010013 0003010502	EXTINTOR 4.5 KG	1
519010013 0003010503	EXTINTOR 4.5 KG	1
519010013 0003010504	EXTINTOR 4.5 KG	1
519010013 0003010510	EXTINTOR DE 9 KGS	1
519010013 0003010511	EXTINTOR DE 9 KGS CON GABINETE	1
519010013 0003010512	EXTINTOR DE 9 KGS.	1
519010013 0003010513	EXTINGUIDOR	1
519010013 0003041224	EXTINGUIDOR DE 4,5KG	209
519010013 0003041225	EXTINGUIDOR DE 4,5KG	209
519010013 0003041226	EXTINGUIDOR DE 4,5KG	209
519010013 0003041227	EXTINGUIDOR DE 4,5KG	209
519010013 0003041228	EXTINGUIDOR DE 4,5KG	209
519010013 0003041229	EXTINGUIDOR DE 4,5KG	209
519010013 0003041230	EXTINGUIDOR DE 4,5KG	209
519010013 0003041231	EXTINGUIDOR DE 4,5KG	209
519010013 0003043166	EXTINGUIDOR 6 KGS. POLVO ABC C/ROJO	266
519010013 0003043179	EXTINGUIDOR DE 4.5 KG. ABC COLOR ROJO	270

GOBIERNO DEL ESTADO DE AGUASCALIENTES
SECRETARÍA DE FINANZAS
BIENES MUEBLES
AL 31 DE DICIEMBRE DE 2019
(PESOS)

CÓDIGO	DESCRIPCIÓN DEL BIEN MUEBLE	VALOR EN LIBROS
519010013 0003043430	EXTINGUIDOR DE 4.5 KGS. C/ROJO	278
519010013 0003043431	EXTINGUIDOR DE 4.5 KGS. C/ROJO	278
519010013 0003043432	EXTINGUIDOR DE 4.5 KGS. C/ROJO	278
519010013 0003043433	EXTINGUIDOR DE 4.5 KGS. C/ROJO	278
519010013 0003043434	EXTINGUIDOR DE 4.5 KGS. C/ROJO	278
519010013 0003043435	EXTINGUIDOR DE 4.5 KGS. C/ROJO	278
519010013 0003043436	EXTINGUIDOR DE 4.5 KGS. C/ROJO	278
519010013 0003043987	EXTINGUIDOR DE FUEGO 4.5 KG DE POLVO QUIMICO SECO	290
519010013 0003043988	EXTINGUIDOR DE FUEGO 4.5 KG DE POLVO QUIMICO SECO	290
519010013 0003043989	EXTINGUIDOR DE FUEGO 4.5 KG DE POLVO QUIMICO SECO	290
519010013 0003044824	EXTINGUIDOR DE 9 KGS. POLVO ABC	315
519010013 0003044825	EXTINGUIDOR DE 9 KGS. POLVO ABC	315
519010013 0003044859	EXTINGUIDOR DE P.Q.S. 9 KGS.	320
519010013 0003044860	EXTINGUIDOR DE P.Q.S. 9 KGS.	320
519010013 0003044861	EXTINGUIDOR DE P.Q.S. 9 KGS.	320
519010013 0003045219	EXTINGUIDOR CAPACIDAD DE 6 KGS. ABC	350
519010013 0003045220	EXTINGUIDOR CAPACIDAD DE 6 KGS. ABC	350
519010013 0003045221	EXTINGUIDOR CAPACIDAD DE 6 KGS. ABC	350
519010013 0003045222	EXTINGUIDOR CAPACIDAD DE 6 KGS. ABC	350
519010013 0003045223	EXTINGUIDOR CAPACIDAD DE 6 KGS. ABC	350
519010013 0003045303	EXTINTOR DE FUEGO DE 6KGS	360
519010013 0003045304	EXTINTOR DE FUEGO DE 6KGS	360
519010013 0003045305	EXTINTOR DE FUEGO DE 6KGS	360
519010013 0003045306	EXTINTOR DE FUEGO DE 6KGS	360
519010013 0003045307	EXTINTOR DE FUEGO DE 6KGS	360
519010013 0003045308	EXTINTOR DE FUEGO DE 6KGS	360
519010013 0003045351	EXTINGUIDOR DE 9 KG ABC C/ROJO	364
519010013 0003045352	EXTINGUIDOR DE 9 KG ABC C/ROJO	364
519010013 0003045353	EXTINGUIDOR DE 9 KG ABC C/ROJO	364
519010013 0003045354	EXTINGUIDOR DE 9 KG ABC C/ROJO	364
519010013 0003045355	EXTINGUIDOR DE 9 KGS. C/ROJO	364
519010013 0003045414	EXTINGUIDOR DE 6 KGS CON ABC	368
519010013 0003045832	EXTINGUIDOR DE 9 KGS. C/ROJO	383
519010013 0003045833	EXTINGUIDOR DE 9 KGS. C/ROJO	383
519010013 0003045834	EXTINGUIDOR DE 9 KGS. C/ROJO	383
519010013 0003046646	EXTINGUIDOR DE FUEGO 6 KGS. CON POLVO QUIMICO	403
519010013 0003046647	EXTINGUIDOR DE FUEGO 6 KGS. CON POLVO QUIMICO	403
519010013 0003046648	EXTINGUIDOR DE FUEGO 6 KGS. CON POLVO QUIMICO	403
519010013 0003046715	EXTINGUIDOR DE 9 KG CON POLVO ABC	410
519010013 0003046716	EXTINGUIDOR DE 9 KG CON POLVO ABC	410
519010013 0003046717	EXTINGUIDOR DE 9 KG CON POLVO ABC	410
519010013 0003046718	EXTINGUIDOR DE 9 KG CON POLVO ABC	410
519010013 0003046719	EXTINGUIDOR DE 9 KG CON POLVO ABC	410

GOBIERNO DEL ESTADO DE AGUASCALIENTES
SECRETARÍA DE FINANZAS
BIENES MUEBLES
AL 31 DE DICIEMBRE DE 2019
(PESOS)

CÓDIGO	DESCRIPCIÓN DEL BIEN MUEBLE	VALOR EN LIBROS
519010013 0003046720	EXTINGUIDOR DE 9 KG CON POLVO ABC	410
519010013 0003046721	EXTINGUIDOR DE 9 KG CON POLVO ABC	410
519010013 0003046722	EXTINGUIDOR DE 9 KG CON POLVO ABC	410
519010013 0003046723	EXTINGUIDOR DE POLVO QUIMICO SECO ABC DE 6 KGS.	410
519010013 0003046724	EXTINGUIDOR DE POLVO QUIMICO SECO ABC DE 6 KGS.	410
519010013 0003046759	EXTINGUIDOR CAP 9Kg.	420
519010013 0003046760	EXTINGUIDOR CAP 9Kg.	420
519010013 0003046761	EXTINGUIDOR CAP 9Kg.	420
519010013 0003046762	EXTINGUIDOR CAP 9Kg.	420
519010013 0003046763	EXTINGUIDOR CAP 9Kg.	420
519010013 0003046764	EXTINGUIDOR CAP 9Kg.	420
519010013 0003046765	EXTINGUIDOR CAP 9Kg.	420
519010013 0003046766	EXTINGUIDOR CAP 9Kg.	420
519010013 0003046767	EXTINGUIDOR CAP 9Kg.	420
519010013 0003046768	EXTINGUIDOR CAP 9Kg.	420
519010013 0003046856	EXTINGUIDOR DE FUEGO DE 9 KGS. (POLVO QUIMICO)	435
519010013 0003046857	EXTINGUIDOR DE FUEGO DE 9 KGS. (POLVO QUIMICO)	435
519010013 0003046858	EXTINGUIDOR DE FUEGO DE 9 KGS. (POLVO QUIMICO)	435
519010013 0003047416	EXTINGUIDOR DE FUEGO 6 KGS. CON POLVO QUIMICO	472
519010013 0003047417	EXTINGUIDOR DE FUEGO 6 KGS. CON POLVO QUIMICO	472
519010013 0003047418	EXTINGUIDOR DE FUEGO 6 KGS. CON POLVO QUIMICO	472
519010013 0003047419	EXTINGUIDOR DE FUEGO 6 KGS. CON POLVO QUIMICO	472
519010013 0003047420	EXTINGUIDOR DE FUEGO 6 KGS. CON POLVO QUIMICO	472
519010013 0003047421	EXTINGUIDOR DE FUEGO 6 KGS. CON POLVO QUIMICO	472
519010013 0003047422	EXTINGUIDOR DE FUEGO 9 KGS. CON POLVO QUIMICO	472
519010013 0003047423	EXTINGUIDOR DE FUEGO 9 KGS. CON POLVO QUIMICO	472
519010013 0003047424	EXTINGUIDOR DE FUEGO 9 KGS. CON POLVO QUIMICO	472
519010013 0003047425	EXTINGUIDOR DE FUEGO 9 KGS. CON POLVO QUIMICO	472
519010013 0003047426	EXTINGUIDOR DE FUEGO 9 KGS. CON POLVO QUIMICO	472
519010013 0003047427	EXTINGUIDOR DE FUEGO 9 KGS. CON POLVO QUIMICO	472
519010013 0003047428	EXTINGUIDOR DE FUEGO 9 KGS. CON POLVO QUIMICO	472
519010013 0003047429	EXTINGUIDOR DE FUEGO 9 KGS. CON POLVO QUIMICO	472
519010013 0003047430	EXTINGUIDOR DE FUEGO 9 KGS. CON POLVO QUIMICO	472
519010013 0003047431	EXTINGUIDOR 2 KG	472
519010013 0003047565	EXTINGUIDOR DE 9 KGS DE 9 KGS. CON POLVO ABC	483
519010013 0003047566	EXTINGUIDOR DE 9 KGS DE 9 KGS. CON POLVO ABC	483
519010013 0003047567	EXTINGUIDOR DE 9 KGS.	483
519010013 0003047568	EXTINGUIDOR DE 9 KGS.	483
519010013 0003047569	EXTINGUIDOR DE 9 KGS.	483
519010013 0003047570	EXTINGUIDOR DE 9 KGS.	483
519010013 0003047571	EXTINGUIDOR DE 9 KGS.	483
519010013 0003047572	EXTINGUIDOR DE 9 KGS.	483
519010013 0003047573	EXTINGUIDOR DE 9 KGS.	483

GOBIERNO DEL ESTADO DE AGUASCALIENTES
SECRETARÍA DE FINANZAS
BIENES MUEBLES
AL 31 DE DICIEMBRE DE 2019
(PESOS)

CÓDIGO	DESCRIPCIÓN DEL BIEN MUEBLE	VALOR EN LIBROS
519010013 0003047574	EXTINGUIDOR DE 9 KGS.	483
519010013 0003047575	EXTINGUIDOR DE 9 KGS.	483
519010013 0003047576	EXTINGUIDOR DE FUEGO CON POLVO ABC Y CAPACIDAD DE 9 KGS.	483
519010013 0003047577	EXTINGUIDOR DE FUEGO CON POLVO ABC Y CAPACIDAD DE 9 KGS.	483
519010013 0003047578	EXTINGUIDOR DE FUEGO CON POLVO ABC Y CAPACIDAD DE 9 KGS.	483
519010013 0003047579	EXTINGUIDOR DE FUEGO CON POLVO ABC Y CAPACIDAD DE 9 KGS.	483
519010013 0003047580	EXTINGUIDOR DE FUEGO CON POLVO ABC Y CAPACIDAD DE 9 KGS.	483
519010013 0003047581	EXTINGUIDOR DE FUEGO CON POLVO ABC Y CAPACIDAD DE 9 KGS.	483
519010013 0003047582	EXTINGUIDOR DEP.Q.S. 9 Kgs.	483
519010013 0003047583	EXTINGUIDOR DEP.Q.S. 9 Kgs.	483
519010013 0003047584	EXTINGUIDOR DEP.Q.S. 9 Kgs.	483
519010013 0003047585	EXTINGUIDOR DEP.Q.S. 9 Kgs.	483
519010013 0003047586	EXTINGUIDOR PARA FUEGO CAPACIDAD 9 KGS. CON ABC	483
519010013 0003047587	EXTINGUIDOR PARA FUEGO CAPACIDAD 9 KGS. CON ABC	483
519010013 0003047588	EXTINGUIDOR PARA FUEGO CAPACIDAD 9 KGS. CON ABC	483
519010013 0003047589	EXTINGUIDOR PARA FUEGO CAPACIDAD 9 KGS. CON ABC	483
519010013 0003047750	EXTINGUIDOR DE FUEGO 9 KGS. COLOR ROJO	500
519010013 0003047751	EXTINGUIDOR DE FUEGO 9 KGS. COLOR ROJO	500
519010013 0003047752	EXTINGUIDOR DE FUEGO 9 KGS. COLOR ROJO	500
519010013 0003047753	EXTINGUIDOR DE FUEGO 9 KGS. COLOR ROJO	500
519010013 0003048431	EXTINGUIDOR 9KGS. CON POLVO ABC	529
519010013 0003048432	EXTINGUIDOR 9KGS. CON POLVO ABC	529
519010013 0003048433	EXTINGUIDOR DE 9 KGS. CON POLVO ABC	529
519010013 0003048434	EXTINGUIDOR DE 9 KGS. CON POLVO ABC	529
519010013 0003048435	EXTINGUIDOR DE 9 KGS. CON POLVO ABC	529
519010013 0003048436	EXTINGUIDOR DE 9 KGS. CON POLVO ABC	529
519010013 0003048437	EXTINGUIDOR DE 9 KGS. CON POLVO ABC	529
519010013 0003048438	EXTINGUIDOR DE 9 KGS. CON POLVO ABC	529
519010013 0003048439	EXTINGUIDOR DE 9 KGS. CON POLVO ABC	529
519010013 0003048440	EXTINGUIDOR DE 9 KGS. CON POLVO ABC	529
519010013 0003048549	EXTINGUIDOR CAP. 6 KGS. POLVO ABC	552
519010013 0003048551	EXTINGUIDOR CAP. 6 KGS. POLVO ABC	552
519010013 0003048561	EXTINTOR 6KG DE PQS ABC	557
519010013 0003048562	EXTINTOR 6KG DE PQS ABC	557
519010013 0003048563	EXTINTOR 6KG DE PQS ABC	557
519010013 0003048564	EXTINTOR 6KG DE PQS ABC	557
519010013 0003048565	EXTINTOR 6KG DE PQS ABC	557
519010013 0003048566	EXTINTOR 6KG DE PQS ABC	557
519010013 0003048567	EXTINTOR DE 6 KG	557
519010013 0003048568	EXTINTOR DE 6 KG	557
519010013 0003048569	EXTINTOR DE 6 KG	557
519010013 0003048570	EXTINTOR DE 6 KG	557
519010013 0003048571	EXTINTOR DE 6 KG	557

GOBIERNO DEL ESTADO DE AGUASCALIENTES
SECRETARÍA DE FINANZAS
BIENES MUEBLES
AL 31 DE DICIEMBRE DE 2019
(PESOS)

CÓDIGO	DESCRIPCIÓN DEL BIEN MUEBLE	VALOR EN LIBROS
519010013 0003048572	EXTINTOR DE 6 KGS. C/POLVO QUIMICO Y NITR.	557
519010013 0003048573	EXTINTOR DE 6 KGS. C/POLVO QUIMICO Y NITR.	557
519010013 0003048574	EXTINTOR DE 6 KGS. C/POLVO QUIMICO Y NITR.	557
519010013 0003048639	EXTINTOR 9 KGS	568
519010013 0003048640	EXTINTOR 9 KGS	568
519010013 0003048641	EXTINTOR 9 KGS	568
519010013 0003048642	EXTINTOR 9 KGS	568
519010013 0003048690	EXTINGUIDOR DE FUEGO CAP. 6 KGS.	575
519010013 0003048691	EXTINGUIDOR DE FUEGO CAP. 6 KGS.	575
519010013 0003049141	EXTINGUIDOR	598
519010013 0003049142	EXTINGUIDOR	598
519010013 0003049143	EXTINGUIDOR	598
519010013 0003049144	EXTINGUIDOR	598
519010013 0003049145	EXTINGUIDOR	598
519010013 0003049216	EXTINGUIDOR 4.5 KG	603
519010013 0003049230	EXTINGUIDOR 9KG	610
519010013 0003049429	EXTINGUIDOR 9 KGS. POLVO QUIMICO ABC	638
519010013 0003049430	EXTINGUIDOR 9 KGS. POLVO QUIMICO ABC	638
519010013 0003049431	EXTINGUIDOR 9 KGS. POLVO QUIMICO ABC	638
519010013 0003049432	EXTINGUIDOR 9 KGS. POLVO QUIMICO ABC	638
519010013 0003049433	EXTINGUIDOR 9 KGS. POLVO QUIMICO ABC	638
519010013 0003049434	EXTINGUIDOR 9 KGS. POLVO QUIMICO ABC	638
519010013 0003049435	EXTINGUIDOR 9 KGS. POLVO QUIMICO ABC	638
519010013 0003049436	EXTINGUIDOR 9 KGS. POLVO QUIMICO ABC	638
519010013 0003049437	EXTINGUIDOR 9KGS. CON POLVO ABC	638
519010013 0003049438	EXTINGUIDOR 9KGS. CON POLVO ABC	638
519010013 0003049439	EXTINGUIDOR 9KGS. CON POLVO ABC	638
519010013 0003049440	EXTINGUIDOR 9KGS. CON POLVO ABC	638
519010013 0003049441	EXTINGUIDOR 9KGS. CON POLVO ABC	638
519010013 0003049442	EXTINTOR DE 9 KG. CON POLVO QUIMICO Y NITROGENO	638
519010013 0003049455	EXTINGUIDOR DE FUEGO DE 9KGS ABC MULTIEQUIPOS CONTRA INCENDIOS	644
519010013 0003049456	EXTINGUIDOR DE FUEGO DE 9KGS ABC MULTIEQUIPOS CONTRA INCENDIOS	644
519010013 0003049458	EXTINGUIDOR DE FUEGO DE 9KGS ABC MULTIEQUIPOS CONTRA INCENDIOS	644
519010013 0003049460	EXTINGUIDOR DE FUEGO DE 9KGS ABC MULTIEQUIPOS CONTRA INCENDIOS	644
519010013 0003049463	EXTINGUIDOR DE FUEGO DE 9KGS ABC MULTIEQUIPOS CONTRA INCENDIOS	644
519010013 0003049464	EXTINGUIDOR DE FUEGO DE 9KGS ABC MULTIEQUIPOS CONTRA INCENDIOS	644
519010013 0003049465	EXTINGUIDOR DE FUEGO DE 9KGS ABC MULTIEQUIPOS CONTRA INCENDIOS	644
519010013 0003049466	EXTINGUIDOR DE FUEGO DE 9KGS ABC MULTIEQUIPOS CONTRA INCENDIOS	644
519010013 0003049469	EXTINGUIDOR DE FUEGO DE 9KGS ABC MULTIEQUIPOS CONTRA INCENDIOS	644
519010013 0003049470	EXTINGUIDOR DE FUEGO DE 9KGS ABC MULTIEQUIPOS CONTRA INCENDIOS	644
519010013 0003049471	EXTINGUIDOR DE FUEGO DE 9KGS ABC MULTIEQUIPOS CONTRA INCENDIOS	644
519010013 0003049473	EXTINGUIDOR DE FUEGO DE 9KGS ABC MULTIEQUIPOS CONTRA INCENDIOS	644
519010013 0003049625	EXTINTOR DE 9 KGS. C/POLVO QUIMICO Y NITR.	673

GOBIERNO DEL ESTADO DE AGUASCALIENTES
SECRETARÍA DE FINANZAS
BIENES MUEBLES
AL 31 DE DICIEMBRE DE 2019
(PESOS)

CÓDIGO	DESCRIPCIÓN DEL BIEN MUEBLE	VALOR EN LIBROS
519010013 0003049708	EXTINGUIDOR DE FUEGO CON CAPACIDAD DE 9 KG.	688
519010013 0003049709	EXTINGUIDOR DE FUEGO CON CAPACIDAD DE 9 KG.	688
519010013 0003049811	EXTINTOR 9KG DE PQS ABC	696
519010013 0003050337	EXTINGUIDOR DE 6 KG. POLVO QUPMICO	765
519010013 0003050338	EXTINGUIDOR DE 6 KG. POLVO QUPMICO	765
519010013 0003050339	EXTINTOR DE 6 KG POLVO QUPMICO	765
519010013 0003050340	EXTINTOR DE 6 KG POLVO QUPMICO	765
519010013 0003050341	EXTINTOR DE 6 KG POLVO QUPMICO	765
519010013 0003050342	EXTINTOR DE 6 KG POLVO QUPMICO	765
519010013 0003050346	EXTINTOR DE 6 KG POLVO QUPMICO	765
519010013 0003050349	EXTINTOR DE 6 KG POLVO QUPMICO	765
519010013 0003050351	EXTINTOR DE 6 KG POLVO QUPMICO	765
519010013 0003050352	EXTINTOR DE 6 KG POLVO QUPMICO	765
519010013 0003051459	EXTINGUIDOR PQS 12 KGS	900
519010013 0003053033	EXTINTORES	1.102
519010013 0003053034	EXTINTORES	1.102
519010013 0003053717	EXTINGUIDOR CAPACIDAD DE 2.5 KGS. C/C02	1.200
519010013 0003053718	EXTINGUIDOR CAPACIDAD DE 2.5 KGS. C/C02	1.200
519010013 0003053719	EXTINGUIDOR CAPACIDAD DE 2.5 KGS. C/C02	1.200
519010013 0003054307	EXTINGUIDOR DE 2,5 KGS.	1.290
519010013 0003054308	EXTINGUIDOR DE 2,5 KGS.	1.290
519010013 0003054309	EXTINGUIDOR DE 2,5 KGS.	1.290
519010013 0003054310	EXTINGUIDOR DE 2,5 KGS.	1.290
519010013 0003054311	EXTINGUIDOR DE 2,5 KGS.	1.290
519010013 0003054312	EXTINGUIDOR DE 2,5 KGS.	1.290
519010013 0003054948	EXTINGUIDOR DE CO2 BIOXIDO DE CARBONO DE 2.5 KGS.	1.350
519010013 0003055449	EXTINGUIDOR DE 2.5 KG CO2	1.438
519010013 0003055450	EXTINGUIDOR DE 2.5 KG CO2	1.438
519010013 0003055451	EXTINGUIDOR DE 2.5 KG CO2	1.438
519010013 0003055452	EXTINGUIDOR DE 2.5 KG CO2	1.438
519010013 0003055453	EXTINTOR DE 2.2 KGS. CON CO2	1.438
519010013 0003055699	EXTINTOR DE 9 KGS	1.462
519010013 0003056722	EXTINTOR 2.3KG DE CO2	1.589
519010013 0003056723	EXTINTOR 2.3KG DE CO2	1.589
519010013 0003057045	EXTINTOR CAP. 2.5 KGS C/CO2	1.610
519010013 0003057046	EXTINTOR CAP. 2.5 KGS C/CO3	1.610
519010013 0003057056	EXTINGUIDOR 5 LBS. COLOR ROJO DE CO2	1.611
519010013 0003058514	EXTINGUIDOR DE CO2 BIOXIDO DE CARBONO DE 4.5 KGS.	1.850
519010013 0003058515	EXTINGUIDOR DE CO2 BIOXIDO DE CARBONO DE 4.5 KGS.	1.850
519010013 0003058516	EXTINGUIDOR DE CO2 BIOXIDO DE CARBONO DE 4.5 KGS.	1.850
519010013 0003058517	EXTINGUIDOR DE CO2 BIOXIDO DE CARBONO DE 4.5 KGS.	1.850
519010013 0003058519	EXTINTOR DE BIOXDO DE CARBONO DE 4.5Kg.	1.850
519010013 0003058520	EXTINTOR DE BIOXIDO DE CARBONO CAP. 4.5Kg.	1.850

GOBIERNO DEL ESTADO DE AGUASCALIENTES
SECRETARÍA DE FINANZAS
BIENES MUEBLES
AL 31 DE DICIEMBRE DE 2019
(PESOS)

CÓDIGO	DESCRIPCIÓN DEL BIEN MUEBLE	VALOR EN LIBROS
519010013 0003058521	EXTINTOR DE BIOXIDO DE CARBONO CAP. 4.5Kg.	1.850
519010013 0003058522	EXTINTOR DE BIOXIDO DE CARBONO DE 4.5Kg	1.850
519010013 0003058523	EXTINTOR DE BIOXIDO DE CARBONO DE 4.5Kg.	1.850
519010013 0003058524	EXTINTOR DE BIOXIDO DE CARBONO DE4.5Kg.	1.850
519010013 0003058600	EXTINTOR DE 2.5 KGS. CON BIOXIDO DE CARBONO	1.856
519010013 0003058916	EXTINTOR CAP 2.5 KGS C 02	1.943
519010013 0003059648	EXTINTOR DE 4.5 KG. CON BIOXIDO DE CARBONO	2.204
519010013 0003060096	EXTINTOR CAP 4.5 KGS C 02	2.297
519010013 0003060097	EXTINTOR CAP 4.5 KGS C 02	2.297
519010013 0003060203	EXTINGIDOR CO2 4.5 KGS	2.350
519010013 0003060204	EXTINGIDOR CO2 4.5 KGS	2.350
519010013 0003061419	EXTINGIDOR 4.5 KGS. CO2	2.784
519010013 0003061420	EXTINGIDOR 4.5 KGS. CO2	2.784
519010013 0003061421	EXTINTOR 4.5 KGS C02	2.784
519010013 0003061982	EXTINTOR 6KG DE CO2	3.004
519010013 0003061983	EXTINTOR 6KG DE CO2	3.004
519010013 0003062537	EXTINTOR CAP 6.0 KGS C 02	3.364
519010013 0003062570	UNIDAD MOVIL DE 50 KGS C/ POLVO QUIMICO Y NITROGENO(CARRO MOVIL)	3.399
519010013 0003062962	EXTINGIDOR 6.8 KGS, CO2	3.654
519010013 0003062963	EXTINGIDOR 6.8 KGS, CO2	3.654
519010013 0003063920	UNIDAD MOVIL CAP 3.5 KGS CARRITO CON RODAJAS PARA TRANSPORTE DE CILINDRO.	4.408
519010013 0003064242	EXTINGUIDOR DE FUEGO CON POLVO QUIMICO SECO CON CAPACIDAD DE 35 KGS. CON RUEDAS	4.640
519010013 0003073838	EXTINTOR RODANTE DE PQS DE 50 KG	23.817
519010013 0003077104	EXTINGIDOR CONTRA INCENDIO DE 9 KGS.	1
519010013 0003077105	EXTINGIDOR CONTRA INCENDIO DE 9 KGS.	1
519010013 0003077106	EXTINGIDOR CONTRA INCENDIO DE 9 KGS.	1
519010013 0003077107	EXTINGIDOR CONTRA INCENDIO DE 9 KGS.	1
519010013 0003077108	EXTINGIDOR CONTRA INCENDIO DE 9 KGS.	1
519010013 0003077109	EXTINGIDOR CONTRA INCENDIO DE 9 KGS.	1
519010013 0003077110	EXTINGIDOR CONTRA INCENDIO DE 9 KGS.	1
519010013 0003077111	EXTINGIDOR CONTRA INCENDIO DE 9 KGS.	1
519010013 0003077112	EXTINGIDOR CONTRA INCENDIO DE 9 KGS.	1
519010013 0003077113	EXTINGIDOR CONTRA INCENDIO DE 9 KGS.	1
519010013 0003077114	EXTINGIDOR DE FUEGO	1
519010013 0003077115	EXTINGIDOR DE FUEGO	1
519010013 0003077116	EXTINGUIDOR 9 KG	1
519010013 0003077117	EXTINGUIDOR 9 KGS., MARCA PHILADELPHIA	1
519010013 0003077119	EXTINGUIDOR DE 4,5 KGS., MARCA PHILADELPHIA	1
519010013 0003077121	EXTINGUIDOR DE FUEGO DE 5 KG.	1
519010013 0003077122	EXTINGUIDOR DE FUEGO DE 5 KG.	1
519010013 0003077123	EXTRINGUIDOR DE 9 KGS., MARCA PHILADELPHIA	1
519010014 0003061443	ASPIRADORA INDUSTRIAL BASE METALICA COLOR CROMADA	2.800
519010014 0003063205	ASPIRADOR ELECTRICO MANUAL	3.913

GOBIERNO DEL ESTADO DE AGUASCALIENTES
SECRETARÍA DE FINANZAS
BIENES MUEBLES
AL 31 DE DICIEMBRE DE 2019
(PESOS)

CÓDIGO	DESCRIPCIÓN DEL BIEN MUEBLE	VALOR EN LIBROS
519010014 0003063892	ASPIRADORA	4.347
519010014 0003066149	ASPIRADORA INDUSTRIAL	6.855
519010014 0003066515	ASPIRADORA (COLOR NEGRO CON NARANJA)	7.540
519010014 0003077103	ASPIRADORA MULTIPURPOSE PLASTICO COLOR AZUL	408
519010015 0003009902	ATRIL DE CONTRA TIEMPOS	1
519010015 0003009903	ATRIL DE PLATILLO	1
519010015 0003009904	ATRIL DE PLATILLO	1
519010015 0003009905	ATRIL DE TAROLA	1
519010015 0003009906	ATRIL EL COSTO DE ESTE ARTICULO ESTA INCLUIDO EN LA MEZCLADORA	1
519010015 0003009907	ATRIL EL COSTO DE ESTE ARTICULO ESTA INCLUIDO EN LA MEZCLADORA	1
519010015 0003009909	ATRIL PARA CEREMONIAS	1
519010015 0003009910	ATRIL PARA CONSULTA DE LIBROS	1
519010016 0003075286	ESCANARIO ICLUYE 15 TARIMAS CONMARCO DE ALUMINIO CON MADERA Y 6 BASES DE FIERRO	43.500
519010017 0003092485	SISTEMA DE VIDEOVIGILANCIA	4.095.000
519010017 0003101592	SISTEMA DE VIDEOVIGILANCIA	5.215
519010018 0003087325	CAMARA DE VIDEOVIGILANCIA	1.684
519010018 0003087326	CAMARA DE VIDEOVIGILANCIA	1.684
519010018 0003087327	CAMARA DE VIDEOVIGILANCIA	1.684
519010018 0003087328	CAMARA DE VIDEOVIGILANCIA	1.684
519010018 0003087329	CAMARA DE VIDEOVIGILANCIA	1.684
519010018 0003087333	CAMARA DE VIDEOVIGILANCIA	1.684
519010018 0003087334	CAMARA DE VIDEOVIGILANCIA	1.684
519010018 0003087335	CAMARA DE VIDEOVIGILANCIA	1.684
519010019 0003087336	SISTEMA DE VIDEOVIGILANCIA	1.684
519010019 0003087406	NVR	5.569
519010020 0003091433	CONTROL DE ACCESO	292.332
519010020 0003113073	CIRCUITO CERRADO	15.217
519010021 0003090382	CIRCUITO CERRADO DE TELEVISIÓN	28.999
519010021 0003090383	CIRCUITO CERRADO DE TELEVISIÓN	6.330
519010021 0003090384	CIRCUITO CERRADO DE TELEVISIÓN	6.330
519010021 0003090385	CIRCUITO CERRADO DE TELEVISIÓN	6.330
519010021 0003090386	CIRCUITO CERRADO DE TELEVISIÓN	6.330
519010021 0003090387	CIRCUITO CERRADO DE TELEVISIÓN	6.330
519010021 0003091255	CIRCUITO CERRADO DE TELEVISIÓN	60.500
519010021 0003092673	CIRCUITO CERRADO DE TELEVISIÓN	496.059
519010021 0003096369	CIRCUITO CERRADO DE TELEVISIÓN	371.358
519010021 0003111627	CIRCUITO CERRADO DE TELEVISIÓN	179.800
519010021 0003111628	CIRCUITO CERRADO DE TELEVISIÓN	98.600
519010021 0003111629	CIRCUITO CERRADO DE TELEVISIÓN	346.840
519010022 0003091445	EXTINTOR	3.712
519010022 0003091446	EXTINTOR	3.712
519010022 0003091549	EXTINTOR	3.860
519010022 0003091550	EXTINTOR	831

GOBIERNO DEL ESTADO DE AGUASCALIENTES
SECRETARÍA DE FINANZAS
BIENES MUEBLES
AL 31 DE DICIEMBRE DE 2019
(PESOS)

CÓDIGO	DESCRIPCIÓN DEL BIEN MUEBLE	VALOR EN LIBROS
519010022 0003105325	EXTINTOR DE 6 KG	1
519010022 0003105326	EXTINTOR DE 6 KG	1
519010022 0003106246	EXTINTOR CO2 6 KGS	1
519010022 0003106247	EXTINTOR CO2 6 KGS	1
519010022 0003106248	EXTINTOR CO2 6 KGS	1
519010022 0003106249	EXTINTOR DE ABC 6 KGS	1
519010022 0003106250	EXTINTOR DE ABC 6 KGS	1
519010022 0003106269	EXTINTOR	1
519010022 0003106270	EXTINTOR	1
519010022 0003106292	EXTINTOR CAP 9KGS. POLVO QUIMICO	1
519010022 0003106296	EXTINTOR DE 9 KGS	1
519010022 0003106299	EXTINTOR DE PQS 9 KGS	1
519010022 0003106353	EXTINTOR	1
519010022 0003106380	EXTINTOR PQS 6 KGS	1
519010022 0003106381	EXTINTOR PQS 6 KGS	1
519010022 0003106383	EXTINTOR DE ABC DE 6 KGS	1
519010022 0003106384	EXTINTOR DE ABC DE 6 KGS	1
519010022 0003106405	EXTINTOR 6.5 KGS	1
519010022 0003106419	EXTINTOR PQS 6 KGS	1
519010022 0003106420	EXTINTOR PQS 9 KGS	1
519010022 0003106421	EXTINTOR PQS 6 KGS	1
519010022 0003106453	EXTINTOR	1
519010022 0003106513	EXTINTOR	1
519010022 0003106514	EXTINTOR	1
519010022 0003106518	EXTINTOR	1
519010022 0003106564	EXTINTOR 4.3 KG PQS	1
519010022 0003106565	EXTINTOR 6 KG PQS	1
519010022 0003106566	EXTINTOR 6 KG PQS	1
519010022 0003106567	EXTINTOR 6 KG PQS	1
519010022 0003106568	EXTINTOR 6 KG PQS	1
519010022 0003106650	EXTINTOR	1
519010022 0003106658	EXTINTOR	1
519010022 0003106867	EXTINTOR DE 9 KG	1
519010022 0003106868	EXTINTOR PQS 6 KGS	1
519010022 0003106869	EXTINTOR PQS 6 KGS	1
519010022 0003106870	EXTINTOR CO2 6 KGS	1
519010022 0003106871	EXTINTOR DE PQS 6 KGS	1
519010022 0003106872	EXTINTOR DE CO2 4.5. KGS	1
519010022 0003106873	EXTINTOR PQS 6 KGS	1
519010022 0003106913	EXTINTORES	1
519010022 0003106914	EXTINTORES	1
519010022 0003106915	EXTINTORES	1
519010022 0003106916	EXTINTORES	1

GOBIERNO DEL ESTADO DE AGUASCALIENTES
SECRETARÍA DE FINANZAS
BIENES MUEBLES
AL 31 DE DICIEMBRE DE 2019
(PESOS)

CÓDIGO	DESCRIPCIÓN DEL BIEN MUEBLE	VALOR EN LIBROS
519010022 0003106917	EXTINTORES	1
519010022 0003106918	EXTINTORES	1
519010022 0003106919	EXTINTORES	1
519010022 0003106920	EXTINTORES	1
519010022 0003106929	EXTINTOR 4.5 KG	1
519010022 0003106980	EXTINTOR DE CO2 6 KGS	1
519010022 0003106981	EXTINTOR DE PQS 6 KGS	1
519010022 0003106982	EXTINTOR DE PQS 6 KGS	1
519010022 0003106983	EXTINTOR DE CO2 4-5 KGS	1
519010022 0003107029	EXTINTOR	1
519010022 0003107032	EXTINTOR	1
519010022 0003107034	EXTINTOR CO2	1
519010022 0003107089	EXTINTOR CO2	1
519010022 0003107107	EXTINTOR 6 KGS	1
519010022 0003107388	EXTINTOR	1
519010022 0003107454	EXTINTOR 6 KG	1
519010022 0003107633	EXTINTOR DE 4.5.	1
519010022 0003107637	EXTINGUIDOR DE 6	1
519010022 0003107832	EXTINGUIDOR	1
519010022 0003107967	EXTINTOR 4 KG	1
519010022 0003107968	EXTINTOR 6.8 KG	1
519010022 0003107970	EXTINTOR 6.8 KG	1
519010022 0003108142	EXTINTOR 6 K	1
519010022 0003108160	EXTINTOR 6 K	1
519010022 0003108170	EXTINTOR DE PQS 6 KGS	1
519010022 0003108171	EXTINTOR DE CO2 4.5 KGS	1
519010022 0003108172	EXTINTOR DE CO2 4.5 KGS	1
519010022 0003108173	EXTINTOR PQS 6 KGS	1
519010022 0003108267	EXTINTOR DE 6 KGS	1
519010022 0003108535	EXTINTOR	1
519010022 0003108536	Extintor CO2	1
519010022 0003108537	EXTINTOR DE ABC 6 KGS	1
519010022 0003108538	Extintor PQS 6 KGS	1
519010022 0003108579	EXTINGUIDOR	1
519010022 0003108603	EXTINTOR DE 2.5 KGS	1
519010022 0003108608	EXTINTOR DE 6 KGS	1
519010022 0003108660	EXTINTOR DE 2.5 KGS	1
519010022 0003108661	EXTINTOR DE CO2 4.5 KGS	1
519010022 0003108723	EXTINTOR PQS 4.5 KGS	1
519010022 0003108724	EXTINTOR DE ABC 6 KGS	1
519010022 0003108725	EXTINTOR DE ABC 6 KGS	1
519010022 0003108726	EXTINTOR DE ABC 6 KGS	1
519010022 0003108786	EXTINTOR 6.8 KGS	1

GOBIERNO DEL ESTADO DE AGUASCALIENTES
SECRETARÍA DE FINANZAS
BIENES MUEBLES
AL 31 DE DICIEMBRE DE 2019
(PESOS)

CÓDIGO	DESCRIPCIÓN DEL BIEN MUEBLE	VALOR EN LIBROS
519010022 0003108787	EXTINTOR DE PQS 6 KGS	1
519010022 0003108808	EXTINTOR DE PQS 6 KGS	1
519010022 0003108897	EXTINTOR	1
519010022 0003108898	EXTINTOR	1
519010022 0003108899	EXTINTOR	1
519010022 0003108900	EXTINTOR	1
519010022 0003108901	EXTINTOR	1
519010022 0003108902	EXTINTOR	1
519010022 0003108903	EXTINTOR DE CCM DE TERCARIO	1
519010022 0003108904	EXTINTOR DE CCM DE TERCARIO	1
519010022 0003108905	EXTINTOR DE CCM DE TERCARIO	1
519010022 0003108906	EXTINTOR DE SOPLADORES	1
519010022 0003108907	EXTINTOR DE SOPLADORES	1
519010022 0003109119	EXTINGUIDOR CO2 DE 4.5	1
519010022 0003109120	EXTINGUIDOR DE CO2 DE 4.5	1
519010022 0003109121	EXTINGUIDOR DE PQS DE 6	1
519010022 0003109122	EXTINGUIDOR DE PQS DE 6	1
519010022 0003109266	EXTINTOR	3.480
519010023 0003101217	MEGÁFONO CON MIC PATRULLA LECTOR USB/SD	1.190
519010024 0003102303	KIT DE ALARMA	5.500
519010024 0003102304	KIT DE ALARMA	5.500
519010024 0003102305	KIT DE ALARMA	5.500
519010024 0003102306	KIT DE ALARMA	5.500
519010027 0003109259	MÁQUINA DE SOLDAR	7.308
519010028 0003109354	TANQUE	36.081
519010029 0003110298	VENTILADOR	1.180
519010029 0003110299	VENTILADOR	1.180
519010029 0003110300	VENTILADOR	1.180
519010029 0003110301	VENTILADOR	1.180
519010029 0003110302	VENTILADOR	1.180
519010029 0003110303	VENTILADOR	1.180
519010029 0003110304	VENTILADOR	1.180
519010029 0003110305	VENTILADOR	1.180
519010029 0003110306	VENTILADOR	1.180
519010029 0003110307	VENTILADOR	1.180
519010029 0003110308	VENTILADOR	1.180
519010029 0003110309	VENTILADOR	1.180
519010029 0003110310	VENTILADOR	1.180
519010029 0003110311	VENTILADOR	1.180
519010029 0003110312	VENTILADOR	1.180
519010029 0003110313	VENTILADOR	1.180
519010029 0003110314	VENTILADOR	1.180
519010029 0003111555	VENTILADOR	510

GOBIERNO DEL ESTADO DE AGUASCALIENTES
SECRETARÍA DE FINANZAS
BIENES MUEBLES
AL 31 DE DICIEMBRE DE 2019
(PESOS)

CÓDIGO	DESCRIPCIÓN DEL BIEN MUEBLE	VALOR EN LIBROS
519010029 0003111556	VENTILADOR	510
519010030 0003111310	REPELENTE ULTRASÓNICO	29.051
519020001 0003004836	DISPENSADOR DE AGUA CALIENTE Y FRIA	2.342
519020001 0003004837	DISPENSADOR DE AGUA CALIENTE Y FRIA	2.342
519020001 0003004838	DISPENSADOR DE AGUA CALIENTE Y FRIA	2.342
519020001 0003004839	DISPENSADOR DE AGUA CALIENTE Y FRIA	2.342
519020001 0003004840	DISPENSADOR DE AGUA CALIENTE Y FRIA	2.342
519020001 0003004841	DISPENSADOR DE AGUA CALIENTE Y FRIA	2.342
519020001 0003004842	DISPENSADOR DE AGUA CALIENTE Y FRIA	2.342
519020001 0003004843	DISPENSADOR DE AGUA CALIENTE Y FRIA	2.342
519020001 0003004844	DISPENSADOR DE AGUA CALIENTE Y FRIA	2.342
519020001 0003009564	ENFRIADOR	1
519020001 0003009565	ENFRIADOR DE AGUA	1
519020001 0003009566	ENFRIADOR O CALENTADOR DE AGUA	1
519020001 0003009568	ENFRIADOR Y CALENTADOR DE AGUA	1
519020001 0003009569	ENFRIADOR Y CALENTADOR DE AGUA	1
519020001 0003009570	ENFRIADOR Y CALENTADOR DE AGUA	1
519020001 0003009571	ENFRIADOR Y CALENTADOR DE AGUA	1
519020001 0003009572	ENFRIADOR Y CALENTADOR DE AGUA	1
519020001 0003009573	ENFRIADOR Y CALENTADOR DE AGUA	1
519020001 0003009574	ENFRIADOR Y CALENTADOR DE AGUA	1
519020001 0003009575	ENFRIADOR Y CALENTADOR DE AGUA	1
519020001 0003009576	ENFRIADOR Y CALENTADOR DE AGUA	1
519020001 0003009577	ENFRIADOR Y CALENTADOR DE AGUA	1
519020001 0003009579	ENFRIADOR Y CALENTADOR DE AGUA	1
519020001 0003009580	ENFRIADOR Y CALENTADOR DE AGUA	1
519020001 0003009581	ENFRIADOR Y CALENTADOR DE AGUA	1
519020001 0003009582	ENFRIADOR Y CALENTADOR DE AGUA	1
519020001 0003009583	ENFRIADOR Y CALENTADOR DE AGUA	1
519020001 0003009584	ENFRIADOR Y CALENTADOR DE AGUA	1
519020001 0003009585	ENFRIADOR Y CALENTADOR DE AGUA	1
519020001 0003009586	ENFRIADOR Y CALENTADOR DE AGUA	1
519020001 0003009587	ENFRIADOR Y CALENTADOR DE AGUA	1
519020001 0003009588	ENFRIADOR Y CALENTADOR DE AGUA	1
519020001 0003009589	ENFRIADOR Y CALENTADOR DE AGUA	1
519020001 0003009590	ENFRIADOR Y CALENTADOR DE AGUA	1
519020001 0003009591	ENFRIADOR Y CALENTADOR DE AGUA	1
519020001 0003009592	ENFRIADOR Y CALENTADOR DE AGUA	1
519020001 0003009593	ENFRIADOR Y CALENTADOR DE AGUA	1
519020001 0003009594	ENFRIADOR Y CALENTADOR DE AGUA	1
519020001 0003009596	ENFRIADOR Y CALENTADOR DE AGUA	1
519020001 0003009597	ENFRIADOR Y CALENTADOR DE AGUA	1
519020001 0003009598	ENFRIADOR Y CALENTADOR DE AGUA	1

GOBIERNO DEL ESTADO DE AGUASCALIENTES
SECRETARÍA DE FINANZAS
BIENES MUEBLES
AL 31 DE DICIEMBRE DE 2019
(PESOS)

CÓDIGO	DESCRIPCIÓN DEL BIEN MUEBLE	VALOR EN LIBROS
519020001 0003009599	ENFRIADOR Y CALENTADOR DE AGUA	1
519020001 0003009600	ENFRIADOR Y CALENTADOR DE AGUA	1
519020001 0003009601	ENFRIADOR Y CALENTADOR DE AGUA	1
519020001 0003009602	ENFRIADOR Y CALENTADOR DE AGUA	1
519020001 0003009603	ENFRIADOR Y CALENTADOR DE AGUA	1
519020001 0003009605	ENFRIADOR Y CALENTADOR DE AGUA	1
519020001 0003009609	ENFRIADOR Y CALENTADOR DE AGUA	1
519020001 0003009610	ENFRIADOR Y CALENTADOR DE AGUA	1
519020001 0003009611	ENFRIADOR Y CALENTADOR DE AGUA	1
519020001 0003009613	ENFRIADOR Y CALENTADOR DE AGUA	1
519020001 0003009615	ENFRIADOR Y CALENTADOR DE AGUA	1
519020001 0003009616	ENFRIADOR Y CALENTADOR DE AGUA	1
519020001 0003009617	ENFRIADOR Y CALENTADOR DE AGUA	1
519020001 0003009618	ENFRIADOR Y CALENTADOR-FRIGOBAR C/BLANCO	1
519020001 0003050432	ENFRIADOR Y CALENTADOR DE AGUA	782
519020001 0003050796	DESPACHADOR DE AGUA O DE BEBIDAS	837
519020001 0003054430	ENFRIADOR DE AIRE	1.308
519020001 0003054431	ENFRIADOR DE AIRE	1.308
519020001 0003055813	ENFRIADOR O CALENTADOR DE AGUA	1.473
519020001 0003057427	ENFRIADOR AIRE PORTATIL	1.699
519020001 0003057651	ENFRIADOR Y CALENTADOR DE AGUA	1.744
519020001 0003057652	ENFRIADOR Y CALENTADOR DE AGUA	1.744
519020001 0003057653	ENFRIADOR Y CALENTADOR DE AGUA	1.744
519020001 0003057863	ENFRIADOR Y CALENTADOR	1.760
519020001 0003058660	ENFRIADOR - CALENTADOR DE AGUA DE PLASTICO	1.869
519020001 0003058661	ENFRIADOR Y CALENTADOR DE AGUA CON GABINETE	1.869
519020001 0003058675	ENFRIADOR Y CALENTADOR DE AGUA	1.878
519020001 0003058932	DESPACHADOR DE AGUA	1.945
519020001 0003058933	DESPACHADOR DE AGUA	1.945
519020001 0003059048	ENFRIADOR Y CALENTADOR DE AGUA	1.978
519020001 0003059049	ENFRIADOR Y CALENTADOR DE AGUA	1.978
519020001 0003059050	ENFRIADOR Y CALENTADOR DE AGUA	1.978
519020001 0003059051	ENFRIADOR Y CALENTADOR DE AGUA	1.978
519020001 0003059052	ENFRIADOR Y CALENTADOR DE AGUA	1.978
519020001 0003059149	ENFRIADOR Y CALENTADOR DE AGUA	2.003
519020001 0003059424	ENFRIADOR Y CALENTADOR DE AGUA	2.100
519020001 0003059425	ENFRIADOR Y CALENTADOR DE AGUA	2.100
519020001 0003059426	ENFRIADOR Y CALENTADOR DE AGUA	2.100
519020001 0003059451	DESPACHADOR DE AGUA	2.120
519020001 0003059452	DESPACHADOR DE AGUA	2.120
519020001 0003059521	ENFRIADOR CALENTADOR DE AGUA	2.165
519020001 0003059522	ENFRIADOR Y CALENTADOR DE AGUA	2.165
519020001 0003059576	ENFRIADOR Y CALENTADOR DE AGUA	2.185

GOBIERNO DEL ESTADO DE AGUASCALIENTES
SECRETARÍA DE FINANZAS
BIENES MUEBLES
AL 31 DE DICIEMBRE DE 2019
(PESOS)

CÓDIGO	DESCRIPCIÓN DEL BIEN MUEBLE	VALOR EN LIBROS
519020001 0003059577	ENFRIADOR Y CALENTADOR DE AGUA	2.185
519020001 0003059598	ENFRIADOR Y CALENTADOR DE AGUA	2.190
519020001 0003059632	DESPACHADOR DE AGUA FRIA/CALIENTE	2.199
519020001 0003060202	DESPACHADOR DE AGUA	2.350
519020001 0003060694	DESPACHADOR DE AGUA FRIA Y CALIENTE	2.489
519020001 0003060695	DESPACHADOR DE AGUA FRIA Y CALIENTE	2.489
519020001 0003060967	ENFRIADOR Y CALENTADOR DE AGUA	2.609
519020001 0003060968	ENFRIADOR Y CALENTADOR DE AGUA	2.609
519020001 0003060969	ENFRIADOR Y CALENTADOR DE AGUA	2.609
519020001 0003060971	ENFRIADOR Y CALENTADOR DE AGUA	2.609
519020001 0003060972	ENFRIADOR Y CALENTADOR DE AGUA	2.609
519020001 0003060973	ENFRIADOR Y CALENTADOR DE AGUA	2.609
519020001 0003060974	ENFRIADOR Y CALENTADOR DE AGUA	2.609
519020001 0003060975	ENFRIADOR Y CALENTADOR DE AGUA	2.609
519020001 0003060976	ENFRIADOR Y CALENTADOR DE AGUA	2.609
519020001 0003060977	ENFRIADOR Y CALENTADOR DE AGUA	2.609
519020001 0003061209	DESPACHADOR DE AGUA FRIA Y CALIENTE	2.699
519020001 0003061210	DESPACHADOR DE AGUA FRIA Y CALIENTE	2.699
519020001 0003061211	DESPACHADOR DE AGUA FRIA Y CALIENTE	2.699
519020001 0003061212	DESPACHADOR DE AGUA FRIA Y CALIENTE	2.699
519020001 0003061824	ENFRIADOR Y CALENTADOR DE AGUA	2.909
519020001 0003061943	ENFRIADOR CALENTADOR DE AGUA	2.999
519020001 0003062300	ENFRIADOR Y CALENTADOR DE AGUA COLOR BLANCO	3.274
519020001 0003062301	ENFRIADOR Y CALENTADOR DE AGUA COLOR BLANCO	3.274
519020001 0003062645	ENFRIADOR Y CALENTADOR DE AGUA	3.439
519020001 0003087413	DISPENSADOR DE AGUA CALIENTE Y FRIA	3.105
519020001 0003087414	DISPENSADOR DE AGUA DE 3 LLAVES	3.105
519020001 0003087415	DISPENSADOR DE AGUA CALIENTE Y FRIA	3.105
519020001 0003087416	DISPENSADOR DE AGUA CALIENTE Y FRIA	3.105
519020001 0003087417	DISPENSADOR DE AGUA CALIENTE Y FRIA	3.105
519020003 0003004845	NVR	1.218
519020003 0003004846	NVR	163.612
519020003 0003004886	SISTEMA DE VIDEOVIGILANCIA	68.847
519020003 0003004887	SISTEMA DE VIDEOVIGILANCIA	68.847
519020003 0003004888	SISTEMA DE VIDEOVIGILANCIA	68.847
519020003 0003004889	SISTEMA DE VIDEOVIGILANCIA	68.847
519020003 0003004893	SISTEMA DE VIDEOVIGILANCIA	21.435
519020003 0003004894	SISTEMA DE VIDEOVIGILANCIA	21.435
519020003 0003004895	SISTEMA DE VIDEOVIGILANCIA	21.435
519020003 0003004896	SISTEMA DE VIDEOVIGILANCIA	21.435
519020003 0003004897	SISTEMA DE VIDEOVIGILANCIA	21.435
519020003 0003004898	SISTEMA DE VIDEOVIGILANCIA	21.435
519020003 0003004899	SISTEMA DE VIDEOVIGILANCIA	21.435

GOBIERNO DEL ESTADO DE AGUASCALIENTES
SECRETARÍA DE FINANZAS
BIENES MUEBLES
AL 31 DE DICIEMBRE DE 2019
(PESOS)

CÓDIGO	DESCRIPCIÓN DEL BIEN MUEBLE	VALOR EN LIBROS
519020003 0003004900	SISTEMA DE VIDEOVIGILANCIA	21.435
519020003 0003004901	SISTEMA DE VIDEOVIGILANCIA	21.435
519020003 0003004902	SISTEMA DE VIDEOVIGILANCIA	21.435
519020003 0003004903	SISTEMA DE VIDEOVIGILANCIA	21.435
519020003 0003004904	SISTEMA DE VIDEOVIGILANCIA	21.435
519020003 0003004905	SISTEMA DE VIDEOVIGILANCIA	21.435
519020003 0003004906	SISTEMA DE VIDEOVIGILANCIA	21.435
519020003 0003004907	SISTEMA DE VIDEOVIGILANCIA	21.435
519020003 0003004908	SISTEMA DE VIDEOVIGILANCIA	21.435
519020003 0003004909	SISTEMA DE VIDEOVIGILANCIA	21.435
519020003 0003004910	SISTEMA DE VIDEOVIGILANCIA	21.435
519020003 0003004911	SISTEMA DE VIDEOVIGILANCIA	21.435
519020003 0003004912	SISTEMA DE VIDEOVIGILANCIA	21.435
519020003 0003004913	SISTEMA DE VIDEOVIGILANCIA	21.435
519020003 0003004914	SISTEMA DE VIDEOVIGILANCIA	21.435
519020003 0003004915	SISTEMA DE VIDEOVIGILANCIA	21.435
519020003 0003004916	SISTEMA DE VIDEOVIGILANCIA	21.435
519020003 0003004917	SISTEMA DE VIDEOVIGILANCIA	21.435
519020003 0003004918	SISTEMA DE VIDEOVIGILANCIA	21.435
519020003 3000091612	CÁMARA	2.032
519020003 3000091614	CÁMARA	1.000
519020003 3000091616	CÁMARA	2.032
519020003 3000091618	CÁMARA	1.000
519020003 3000091620	CÁMARA	2.032
519020003 3000091622	CÁMARA	1.000
519020003 3000091624	CÁMARA	1.000
519020003 3000091626	CÁMARA	2.032
519020003 3000091628	CÁMARA	2.032
519020003 3000091630	CÁMARA	2.032
519020003 3000091632	CÁMARA	2.032
519020003 3000091634	CÁMARA	1.000
519020003 3000091636	CÁMARA	1.000
519020003 3000091638	CÁMARA	1.000
519020003 3000091640	CÁMARA	1.000
519020003 3000091642	CÁMARA	1.000
519020003 3000091644	CÁMARA	1.000
519020003 3000091646	MONITOR	20.341
519020003 3000091648	MONITOR	20.341
519020003 3000091650	UPS	16.114
519020003 3000091652	MONITOR	20.341
519020003 3000091654	UPS	16.114
519020003 3000091656	JOSTIK	7.219
519020003 3000091658	UPS	16.114

GOBIERNO DEL ESTADO DE AGUASCALIENTES
SECRETARÍA DE FINANZAS
BIENES MUEBLES
AL 31 DE DICIEMBRE DE 2019
(PESOS)

CÓDIGO	DESCRIPCIÓN DEL BIEN MUEBLE	VALOR EN LIBROS
519020003 3000091660	CÁMARA	1.000
519020003 3000091662	CÁMARA	1.000
519020003 3000091664	CÁMARA	1.000
519020003 3000091666	CÁMARA	1.000
519020003 3000091668	CÁMARA	1.000
519020003 3000091670	CÁMARA	1.000
519020003 3000091672	CÁMARA	1.000
519020003 3000091674	CÁMARA	1.000
519020003 3000091676	CÁMARA	1.000
519020003 3000091678	CÁMARA	1.000
519020003 3000091680	CÁMARA	1.000
519020003 3000091682	CÁMARA	1.000
519020003 3000091684	CÁMARA	1.000
519020003 3000091686	CÁMARA	1.000
519020003 3000091688	CÁMARA	1.000
519020003 3000091690	CÁMARA	1.000
519020003 3000091692	CÁMARA	1.000
519020003 3000091694	CÁMARA	1.000
519020003 3000091696	CÁMARA	1.000
519020003 3000091698	CÁMARA	1.000
519020003 3000091700	NVR	19.571
519020003 3000091702	UPS	16.114
519020003 3000091704	CÁMARA	1.000
519020003 3000091706	CÁMARA	1.000
519020003 3000091708	NVR	19.571
519020003 3000091710	UPS	16.114
519020003 3000091712	CÁMARA	1.000
519020003 3000091714	CÁMARA	1.000
519020003 3000091716	CÁMARA	1.000
519020003 3000091718	CÁMARA	1.000
519020003 3000091720	CÁMARA	1.000
519020003 3000091722	CÁMARA	1.000
519020003 3000091724	CÁMARA	1.000
519020003 3000091726	CÁMARA	1.000
519020003 3000091728	NVR	19.570
519020003 3000091730	UPS	16.114
519020003 3000091732	CÁMARA	1.000
519020003 3000091734	NVR	16.114
519020003 3000091736	DISCO DURO INTERNO DE 2TB	5.686
519020003 3000091738	DISCO DURO INTERNO DE 2TB	5.686
519020004 0003004847	FOTOCOPIADORA	36.143
519020004 0003004922	FOTOCOPIADORA	59.000
519020004 0003004923	FOTOCOPIADORA	59.000

GOBIERNO DEL ESTADO DE AGUASCALIENTES
SECRETARÍA DE FINANZAS
BIENES MUEBLES
AL 31 DE DICIEMBRE DE 2019
(PESOS)

CÓDIGO	DESCRIPCIÓN DEL BIEN MUEBLE	VALOR EN LIBROS
519020004 0003004924	FOTOCOPIADORA	59.000
519020007 3000091610	CÁMARA	1.000
519020009 0003004834	EQUIPO DE AIRE ACONDICIONADO	12.320
519020009 0003004835	EQUIPO DE AIRE ACONDICIONADO	13.230
519020009 0003004849	EQUIPO DE AIRE ACONDICIONADO	20.528
519020009 0003004890	EQUIPO DE AIRE ACONDICIONADO	178.960
519020018 0003065382	MAQUINA PARA HOT DOG	5.660
519020021 0003004775	PARRILLA	6.316
519020025 0003004850	PANTALLA	11.055
519020025 0003004851	PANTALLA	2.406
519020025 0003004919	PANTALLA	9.000
519020025 0003004920	PANTALLA	9.000
519020025 0003004921	PANTALLA	14.850
519020025 0003009849	TELEVISION DE 29" PANTALLA PLANA	1
519020025 0003009850	TELEVISION DE 29" PANTALLA PLANA	1
519020025 0003009851	TELEVISION DE 29" PANTALLA PLANA	1
519020025 0003009852	TELEVISION DE 29" PANTALLA PLANA	1
519020025 0003009853	TELEVISION DE 29" PANTALLA PLANA	1
519020025 0003009854	TELEVISION DE 29" PANTALLA PLANA	1
519020025 0003009855	TELEVISION DE 29" PANTALLA PLANA	1
519020025 0003009856	TELEVISION DE 29" PANTALLA PLANA	1
519020025 0003009857	TELEVISION DE 29" PANTALLA PLANA	1
519020025 0003009858	TELEVISION DE 29" PANTALLA PLANA	1
519020025 0003009859	TELEVISION DE 29" PANTALLA PLANA	1
519020025 0003009860	TELEVISION DE 29" PANTALLA PLANA	1
519020025 0003009862	TELEVISION DE 29" PANTALLA PLANA	1
519020025 0003009863	TELEVISION DE 29" PANTALLA PLANA	1
519020025 0003009865	TELEVISOR DE 29" CON PANTALLA PLANA	1
519020025 0003009866	TELEVISOR DE 29" CON PANTALLA PLANA	1
519020025 0003009867	TELEVISOR DE 29" CON PANTALLA PLANA	1
519020025 0003009868	TELEVISOR DE 29" CON PANTALLA PLANA	1
519020025 0003009869	TELEVISOR DE 29" CON PANTALLA PLANA	1
519020025 0003009870	TELEVISOR DE 29" CON PANTALLA PLANA	1
519020025 0003009872	TELEVISOR DE 29" CON PANTALLA PLANA	1
519020025 0003009873	TELEVISOR DE 29" CON PANTALLA PLANA	1
519020025 0003009874	TELEVISOR DE 29" CON PANTALLA PLANA	1
519020025 0003009875	TELEVISOR DE 29" CON PANTALLA PLANA	1
519020025 0003009876	TELEVISOR DE 29" CON PANTALLA PLANA	1
519020025 0003009877	TELEVISOR DE 29" CON PANTALLA PLANA	1
519020025 0003009878	TELEVISOR DE 29" CON PANTALLA PLANA	1
519020025 0003009879	TELEVISOR DE 29" CON PANTALLA PLANA	1
519020025 0003009880	TELEVISOR DE 29" CON PANTALLA PLANA	1
519020025 0003056567	TELEVISION DE PANTALLA PLANA DE 21 "	1.552

GOBIERNO DEL ESTADO DE AGUASCALIENTES
SECRETARÍA DE FINANZAS
BIENES MUEBLES
AL 31 DE DICIEMBRE DE 2019
(PESOS)

CÓDIGO	DESCRIPCIÓN DEL BIEN MUEBLE	VALOR EN LIBROS
519020025 0003056568	TELEVISION DE PANTALLA PLANA DE 21 "	1.552
519020025 0003056569	TELEVISION DE PANTALLA PLANA DE 21 "	1.552
519020025 0003057226	TELEVISION 21" A COLOR, CON PANTALLA PLANA	1.651
519020025 0003057405	TELEVISION 21" PANTALLA PLANA	1.691
519020025 0003057406	TELEVISION 21" PANTALLA PLANA	1.691
519020025 0003058945	TELEVISOR DE 21" PANTALLA PLANA	1.955
519020025 0003059133	TELEVISION 21" PANTALLA PLANA	2.000
519020025 0003061216	TELEVISOR LCD PANTALLA PLANA	2.700
519020025 0003062060	TELEVISION DE 29" A COLOR CON PANTALLA PLANA	3.089
519020025 0003062061	TELEVISION DE 29" A COLOR CON PANTALLA PLANA	3.089
519020025 0003062063	TELEVISION DE 29" A COLOR CON PANTALLA PLANA	3.089
519020025 0003062064	TELEVISION DE 29" A COLOR CON PANTALLA PLANA	3.089
519020025 0003062065	TELEVISION DE 29" A COLOR CON PANTALLA PLANA	3.089
519020025 0003062066	TELEVISION DE 29" A COLOR CON PANTALLA PLANA	3.089
519020025 0003062067	TELEVISION DE 29" A COLOR CON PANTALLA PLANA	3.089
519020025 0003062068	TELEVISION DE 29" A COLOR CON PANTALLA PLANA	3.089
519020025 0003062069	TELEVISION DE 29" A COLOR CON PANTALLA PLANA	3.089
519020025 0003062070	TELEVISION DE 29" A COLOR CON PANTALLA PLANA	3.089
519020025 0003062071	TELEVISION DE 29" A COLOR CON PANTALLA PLANA	3.089
519020025 0003062072	TELEVISION DE 29" A COLOR CON PANTALLA PLANA	3.089
519020025 0003062073	TELEVISION DE 29" A COLOR CON PANTALLA PLANA	3.089
519020025 0003062074	TELEVISION DE 29" A COLOR CON PANTALLA PLANA	3.089
519020025 0003062075	TELEVISION DE 29" A COLOR CON PANTALLA PLANA	3.089
519020025 0003062076	TELEVISION DE 29" A COLOR CON PANTALLA PLANA	3.089
519020025 0003062077	TELEVISION DE 29" A COLOR CON PANTALLA PLANA	3.089
519020025 0003062078	TELEVISION DE 29" A COLOR CON PANTALLA PLANA	3.089
519020025 0003062079	TELEVISION DE 29" A COLOR CON PANTALLA PLANA	3.089
519020025 0003062080	TELEVISION DE 29" A COLOR CON PANTALLA PLANA	3.089
519020025 0003062081	TELEVISION DE 29" A COLOR CON PANTALLA PLANA	3.089
519020025 0003062084	TELEVISION DE 29" A COLOR CON PANTALLA PLANA	3.089
519020025 0003062085	TELEVISION DE 29" A COLOR CON PANTALLA PLANA	3.089
519020025 0003062108	TELEVISOR DE 29" PANTALLA PLANA	3.112
519020025 0003062109	TELEVISOR DE 29" PANTALLA PLANA	3.112
519020025 0003062110	TELEVISOR DE 29" PANTALLA PLANA	3.112
519020025 0003062111	TELEVISOR DE 29" PANTALLA PLANA	3.112
519020025 0003062112	TELEVISOR DE 29" PANTALLA PLANA	3.112
519020025 0003062113	TELEVISOR DE 29" PANTALLA PLANA	3.112
519020025 0003062115	TELEVISOR DE 29" PANTALLA PLANA	3.112
519020025 0003062116	TELEVISOR DE 29" PANTALLA PLANA	3.112
519020025 0003062117	TELEVISOR DE 29" PANTALLA PLANA	3.112
519020025 0003062119	TELEVISOR DE 29" PANTALLA PLANA	3.112
519020025 0003062126	TELEVISOR PANTALLA PLANA DE 29".	3.123
519020025 0003062127	TELEVISOR PANTALLA PLANA DE 29".	3.123

GOBIERNO DEL ESTADO DE AGUASCALIENTES
SECRETARÍA DE FINANZAS
BIENES MUEBLES
AL 31 DE DICIEMBRE DE 2019
(PESOS)

CÓDIGO	DESCRIPCIÓN DEL BIEN MUEBLE	VALOR EN LIBROS
519020025 0003062660	TELEVISION DE 21" PANTALLA PLANA	3.452
519020025 0003062661	TELEVISION DE 21" PANTALLA PLANA	3.452
519020025 0003065495	TELEVISOR LCD (PANTALLA PLANA) INCLUYE CONTROL REMOTO	5.800
519020025 0003065496	TELEVISOR LCD (PANTALLA PLANA) INCLUYE CONTROL REMOTO	5.800
519020025 0003068820	JUEGO DE DE 2 PANTALLAS LCD 7 PULGADAS	10.440
519020025 0003072074	TELEVISOR PANTALLA 61"	16.583
519020025 0003077093	PANATALLA DE PARED DE 2.14*2.14 MTS.	1.650
519020025 0003077094	PANATALLA DE PARED DE 2.14*2.14 MTS.	1.650
519020025 0003077095	PANTALLA DE PARED DE 3.66 X 66 MTSCON SOPORTE	1
519020025 0003077096	PANTALLA DE PARED DE 3.66 X 66 MTSCON SOPORTE	1
519020025 0003077099	PANTALLA DE PLASMA DE 42"	20.135
519020025 0003077100	PANTALLA DE TELEVISION DE 42" LED	14.875
519020025 0003077101	PANTALLA GIGANTE DE 6*14 MTS. VERSION MARK DV5	3.000.000
519020025 0003077102	PANTALLA P/ PROYECTOR C/ TRIPIE	1
519020025 0003091431	PANTALLA PARA PROYECTOR	2.148
519020026 0003009508	ESTUFA INDUSTRIAL DE 4 QUEMADORES, PARRILLA, CON HORNO	1
519020026 0003009620	ESTUFA	1
519020026 0003009621	ESTUFA	1
519020026 0003009622	ESTUFA	1
519020026 0003009623	ESTUFA	1
519020026 0003009624	ESTUFA	1
519020026 0003009625	ESTUFA	1
519020026 0003009626	ESTUFA	1
519020026 0003009627	ESTUFA	1
519020026 0003009628	ESTUFA	1
519020026 0003009629	ESTUFA	1
519020026 0003009630	ESTUFA	1
519020026 0003009631	ESTUFA METALICA DE 2.82 X .52 MTS. CON 6 QUEMADORES	1
519020026 0003009632	ESTUFA PORTATIL DE 2 QUEMADORES	1
519020026 0003009633	ESTUFA 4 QUEMADORES Y HORNO	1
519020026 0003009634	ESTUFA 4 QUEMADORAS Y HORNO	1
519020026 0003009635	ESTUFA 4 QUEMADORES	1
519020026 0003009636	ESTUFA 4 QUEMADORES Y HORNO	1
519020026 0003009637	ESTUFA DE 4 QUEMADORES	1
519020026 0003009639	ESTUFA DE 4 QUEMADORES Y HORNO	1
519020026 0003009640	ESTUFA DE GAS	1
519020026 0003009641	ESTUFA DE GAS	1
519020026 0003009642	ESTUFA DE GAS	1
519020026 0003009643	ESTUFA DE GAS	1
519020026 0003009644	ESTUFA DE GAS	1
519020026 0003009645	ESTUFA DE GAS	1
519020026 0003009646	ESTUFA DE GAS	1
519020026 0003009647	ESTUFA DE GAS	1

GOBIERNO DEL ESTADO DE AGUASCALIENTES
SECRETARÍA DE FINANZAS
BIENES MUEBLES
AL 31 DE DICIEMBRE DE 2019
(PESOS)

CÓDIGO	DESCRIPCIÓN DEL BIEN MUEBLE	VALOR EN LIBROS
519020026 0003009648	ESTUFA DE GAS	1
519020026 0003009649	ESTUFA DE GAS	1
519020026 0003009650	ESTUFA DE GAS CON 4 QUEMADORES	1
519020026 0003009651	ESTUFA DE GAS CON 4 QUEMADORES	1
519020026 0003009652	ESTUFA DE GAS CON 4 QUEMADORES	1
519020026 0003009653	ESTUFA DE GASOLINA PORTATIL	1
519020026 0003009654	ESTUFA DE PISO SIN HORNO	1
519020026 0003009656	ESTUFA INDUSTRIAL DE 4 CALENTADORES O AZADOR O PARRILLA	1
519020026 0003009657	ESTUFA INDUSTRIAL DE 6 QUEMADORES	1
519020026 0003009663	ESTUFA MET-LICA DE 2.82 X .58 MTS. CON 6 QUEMADORES	1
519020026 0003009664	ESTUFA PARA BAÑO MARIA	1
519020026 0003050505	ESTUFA	793
519020026 0003050506	ESTUFA	793
519020026 0003055373	ESTUFA PARRILLA 3 QUEMADORES INDUSTRIAL METALICA	1.407
519020026 0003058963	ESTUFA CON 6 QUEMADORES	1.961
519020026 0003058964	ESTUFA CON 6 QUEMADORES	1.961
519020026 0003068828	ESTUFON DE 3 QUEMADORES EN HIERRO FUNDIDO	10.470
519020026 0003070014	ESTUFON ESTRUCTURAL DOBBLE	12.389
519020026 0003070015	ESTUFON ESTRUCTURAL DOBBLE	12.389
519020026 0003070016	ESTUFON ESTRUCTURAL DOBBLE	12.389
519020026 0003070017	ESTUFON ESTRUCTURAL DOBBLE	12.389
519020026 0003074648	ESTUFA MODULAR DE 4 QUEMADORES CON HORNO, PARRILLA, PLANCHA Y FREIDORA	26.793
519020026 0003077090	ESTUFA DE PISO DE 6 QUEMADORES CON HORNO	1
519020026 0003077091	ESTUFA ELECTRICA PARA LABORATORIO	1
519020026 0003077092	ESTUFA ELECTRICA PARA LABORATORIO	1
519020027 0003009723	HORNO	1
519020027 0003009724	HORNO DE GAS	1
519020027 0003009753	HORNO INDUSTRIAL	1
519020027 0003009754	HORNO INDUSTRIAL 2 PARRILLAS	1
519020027 0003009755	HORNO INDUSTRIAL 2 PARRILLAS	1
519020027 0003009756	HORNO PARA COCINAR DIGITAL CON ASADOR	1
519020027 0003045157	HORNO TOSTADOR	347
519020027 0003072479	HORNO 4 CHAROLAS ACERO INOX. BASE ESMALTADA	18.036
519020027 0003072720	HORNO DUPLEX EN ACERO INOXIDABLE	18.900
519020027 0003077084	HORNO	1
519020027 0003077085	HORNO ALFA DE GAS FABRICADO EN ACERO ESMALTADO CON 6 QUEMADORES TIPO FLAUTA	1
519020027 0003077086	HORNO DE FORJA	1
519020027 0003077087	HORNO No. 17	1
519020027 0003077088	HORNO No. 25	1
519020027 0003077089	HORNO.CHIMENEAS Y TURBINAS	1
519020028 0003040196	ALARMA DE HUMO	173
519020028 0003041407	ALARMA CONTRA HUMO	219
519020028 0003041408	ALARMA CONTRA HUMO	219

GOBIERNO DEL ESTADO DE AGUASCALIENTES
SECRETARÍA DE FINANZAS
BIENES MUEBLES
AL 31 DE DICIEMBRE DE 2019
(PESOS)

CÓDIGO	DESCRIPCIÓN DEL BIEN MUEBLE	VALOR EN LIBROS
519020028 0003041409	ALARMA CONTRA HUMO	219
519020028 0003041410	ALARMA CONTRA HUMO	219
519020028 0003041411	ALARMA CONTRA HUMO	219
519020028 0003041412	ALARMA CONTRA HUMO	219
519020028 0003041413	ALARMA CONTRA HUMO	219
519020028 0003041414	ALARMA CONTRA HUMO	219
519020028 0003041415	ALARMA CONTRA HUMO	219
519020028 0003041416	ALARMA CONTRA HUMO	219
519020028 0003041417	ALARMA CONTRA HUMO	219
519020028 0003041418	ALARMA CONTRA HUMO	219
519020028 0003060074	ALARMA PARA EVACUACION DE INCENDIO	2.277
519020028 0003060075	ALARMA PARA EVACUACION DE INCENDIO	2.277
519020028 0003060076	ALARMA PARA EVACUACION DE INCENDIO	2.277
519020028 0003063905	SISTEMA DE ALARMA	4.377
519020028 0003065616	SISTEMA DE ALARMA VS ROBO 4 ZONAS TEC. LEDS, TRANSF. BAT. SIRENA INT. CONTACTO A PUERTA 2 SENSORES EN MOV Y PUESTA EN MARCHA	5.997
519020028 0003075831	SITEMA DE ALARMA QUE INCLUYE: 2 PANELES, 3 TECLADOS, 5 SENSORES, Y 6 RECEPTORES. MAS DATOS EN EL LEVANTAMIENTO	98.600
519020029 0003009510	BATIDORA	1
519020029 0003009511	BATIDORA DE 10 VELOCIDADES	1
519020029 0003009512	BATIDORA DE PEDESTAL 10 VELOCIDADES	1
519020029 0003009513	BATIDORA ELECTRICA CON PEDESTAL	1
519020029 0003009514	BATIDORA ELECTRICA CON PEDESTAL	1
519020029 0003009515	BATIDORA ELECTRICA CON PEDESTAL	1
519020029 0003009516	BATIDORA ELECTRICA CON PEDESTAL	1
519020029 0003009518	BATIDORA ELECTRICA CON PEDESTAL	1
519020029 0003009519	BATIDORA ELECTRICA CON PEDESTAL	1
519020029 0003009520	BATIDORA ELECTRICA CON PEDESTAL	1
519020029 0003009521	BATIDORA ELECTRICA CON PEDESTAL	1
519020029 0003009522	BATIDORA ELECTRICA CON PEDESTAL	1
519020029 0003009523	BATIDORA ELECTRICA CON PEDESTAL	1
519020029 0003009524	BATIDORA ELECTRICA CON PEDESTAL	1
519020029 0003009525	BATIDORA INDUSTRIAL	1
519020029 0003009527	BATIDORA PROFESIONAL CAPACIDAD 6.8 LTS, TAZÁN ACERO INOXIDABLE.	1
519020029 0003049234	BATIDORA	612
519020029 0003054304	BATIDORA MANUAL	1.289
519020029 0003066393	BATIDORA DE 10 LTS. INDUSTRIAL EN ACERO INOXIDABLE	7.348
519020029 0003066504	BATIDORA DE HARINA DE 1 SACO	7.522
519020029 0003066984	BATIDORA PROFESIONAL	7.915
519020029 0003068141	BATIDORA DE 10 LTS 3 VEL. Y ACCESORIOS	9.774
519020029 0003070845	BATIDORA INDUSTRIAL DE 12 LTS.	13.990
519020029 0003077082	BATIDORA INDUSTRIAL CAPACIDAD PARA 10 LTS 3 VELOCIDADES	1
519020029 0003077083	BATIDORA INDUSTRIAL CAPACIDAD PARA 10 LTS 3 VELOCIDADES	1
519020032 0003009528	FRIGOBAR	1

GOBIERNO DEL ESTADO DE AGUASCALIENTES
SECRETARÍA DE FINANZAS
BIENES MUEBLES
AL 31 DE DICIEMBRE DE 2019
(PESOS)

CÓDIGO	DESCRIPCIÓN DEL BIEN MUEBLE	VALOR EN LIBROS
519020032 0003009668	FRIGIBAR	1
519020032 0003009671	FRIGIBAR	1
519020032 0003009672	FRIGIBAR	1
519020032 0003009673	FRIGIBAR	1
519020032 0003009680	FRIGIBAR	1
519020032 0003009682	FRIGIBAR	1
519020032 0003009683	FRIGIBAR	1
519020032 0003009684	FRIGIBAR	1
519020032 0003009686	FRIGIBAR	1
519020032 0003009687	FRIGIBAR	1
519020032 0003009689	FRIGIBAR DE C/CAFE	1
519020032 0003055058	FRIGIBAR	1.365
519020032 0003060759	FRIGIBAR DE 4 PIES COLOR ACERO	2.501
519020032 0003061040	FRIGIBAR	2.640
519020032 0003077081	FRIGIBAR MARCA ACROS	1
519020033 0003009726	HORNO DE MICROONDAS	1
519020033 0003009728	HORNO DE MICROONDAS	1
519020033 0003009729	HORNO DE MICROONDAS	1
519020033 0003009730	HORNO DE MICROONDAS	1
519020033 0003009731	HORNO DE MICROONDAS	1
519020033 0003009732	HORNO DE MICROONDAS	1
519020033 0003009733	HORNO DE MICROONDAS	1
519020033 0003009734	HORNO DE MICROONDAS	1
519020033 0003009735	HORNO DE MICROONDAS	1
519020033 0003009736	HORNO DE MICROONDAS	1
519020033 0003009737	HORNO DE MICROONDAS	1
519020033 0003009738	HORNO DE MICROONDAS	1
519020033 0003009739	HORNO DE MICROONDAS	1
519020033 0003009740	HORNO DE MICROONDAS	1
519020033 0003009741	HORNO DE MICROONDAS	1
519020033 0003009742	HORNO DE MICROONDAS	1
519020033 0003009743	HORNO DE MICROONDAS	1
519020033 0003009744	HORNO DE MICROONDAS	1
519020033 0003009745	HORNO DE MICROONDAS	1
519020033 0003009747	HORNO DE MICROONDAS	1
519020033 0003050132	HORNO DE MICROONDAS	745
519020033 0003050679	HORNO DE MICROONDAS	825
519020033 0003051407	HORNO DE MICROONDAS DE 7 PIES	899
519020033 0003052262	HORNO DE MICROONDAS DE 0.7 PIES	999
519020033 0003053106	HORNO DE MICROONDAS	1.112
519020033 0003055389	HORNO DE MICROONDAS	1.409
519020033 0003056557	HORNO DE MICROONDAS	1.548
519020033 0003077078	HORNO DE MICROONDAS TIPO INDUSTRIAL 6 NIVELES DE POTENCIA	1

GOBIERNO DEL ESTADO DE AGUASCALIENTES
SECRETARÍA DE FINANZAS
BIENES MUEBLES
AL 31 DE DICIEMBRE DE 2019
(PESOS)

CÓDIGO	DESCRIPCIÓN DEL BIEN MUEBLE	VALOR EN LIBROS
519020033 0003077079	HORNO DE MICROONDAS TIPO INDUSTRIAL 6 NIVELES DE POTENCIA	1
519020034 0003009748	HORNO ELECTRICO	1
519020034 0003009749	HORNO ELECTRICO	1
519020034 0003009750	HORNO ELECTRICO METALICO C/VERDE	1
519020034 0003055356	HORNO ELECTRICO	1.400
519020034 0003077077	HORNO ELECTRICO PARA LABORATORIO COLOR AZUL	1
519020035 0003009782	PLANCHA	1
519020035 0003009783	PLANCHA	1
519020035 0003009784	PLANCHA	1
519020035 0003009785	PLANCHA	1
519020035 0003009786	PLANCHA	1
519020035 0003009787	PLANCHA	1
519020035 0003009788	PLANCHA	1
519020035 0003009789	PLANCHA	1
519020035 0003009790	PLANCHA DE VAPOR CON ALIMENTACIONDE GRAVEDAD	1
519020035 0003009791	PLANCHADORA	1
519020035 0003040401	PLANCHA DE VAPOR COLOR BLANCO	179
519020035 0003051208	PLANCHA DE VAPOR MANUAL	869
519020035 0003059493	PLANCHA DE VAPOR VERTICAL	2.145
519020036 0003009794	RADIOGRABADORA	1
519020036 0003009795	RADIOGRABADORA	1
519020036 0003009797	RADIOGRABADORA	1
519020036 0003009798	RADIOGRABADORA	1
519020036 0003009799	RADIOGRABADORA	1
519020036 0003009800	RADIOGRABADORA	1
519020036 0003009801	RADIOGRABADORA	1
519020036 0003009802	RADIOGRABADORA	1
519020036 0003009803	RADIOGRABADORA	1
519020036 0003009805	RADIOGRABADORA	1
519020036 0003009806	RADIOGRABADORA	1
519020036 0003009807	RADIOGRABADORA	1
519020036 0003009813	RADIOGRABADORA	1
519020036 0003009814	RADIOGRABADORA	1
519020036 0003009815	RADIOGRABADORA	1
519020036 0003009816	RADIOGRABADORA	1
519020036 0003009817	RADIOGRABADORA DE MP3 Y CD	1
519020036 0003009818	RADIOGRABADORA CON MP3 Y C.D CONTROL REMOTO	1
519020036 0003009819	RADIOGRABADORA, REPRODUCTORA DE CD Y CASSETTE	1
519020036 0003009821	RADIOGRABADORA, REPRODUCTORA DE CD Y CASSETTE	1
519020036 0003009822	RADIOGRABADORA, REPRODUCTORA DE CD Y CASSETTE	1
519020036 0003009823	RADIOGRABADORA, REPRODUCTORA DE CD Y CASSETTE	1
519020036 0003009824	RADIOGRABADORA, REPRODUCTORA DE CD Y CASSETTE	1
519020036 0003040815	RADIOGRABADORA COLOR GRIS	189

GOBIERNO DEL ESTADO DE AGUASCALIENTES
SECRETARÍA DE FINANZAS
BIENES MUEBLES
AL 31 DE DICIEMBRE DE 2019
(PESOS)

CÓDIGO	DESCRIPCIÓN DEL BIEN MUEBLE	VALOR EN LIBROS
519020036 0003041450	RADIO FM/AM	222
519020036 0003041451	RADIO FM/AM	222
519020036 0003045443	RADIOGRABADORA	370
519020036 0003045444	RADIOGRABADORA	370
519020036 0003045445	RADIOGRABADORA CD	370
519020036 0003045565	RADIOGRABADORA CON CD Y CASSETTE	376
519020036 0003049478	RADIOGRABADORA CON CD	647
519020036 0003049479	RADIOGRABADORA CON CD	647
519020036 0003049757	RADIOGRABADORA	691
519020036 0003049758	RADIOGRABADORA	691
519020036 0003049759	RADIOGRABADORA	691
519020036 0003049761	RADIOGRABADORA	691
519020036 0003049762	RADIOGRABADORA CON CD	691
519020036 0003049892	RADIOGRABADORA	710
519020036 0003050463	RADIOGRABADORA	790
519020036 0003050616	RADIOGRABADORA CON CD MP3 Y CONTROL REMOTO	803
519020036 0003050617	RADIOGRABADORA CON CD MP3 Y CONTROL REMOTO	803
519020036 0003051363	RADIOGRABADORA	890
519020036 0003052225	RADIOGRABADORA	999
519020036 0003052226	RADIOGRABADORA	999
519020036 0003052227	RADIOGRABADORA	999
519020036 0003052489	RADIOGRABADORA CON C.D	1.046
519020036 0003053189	RADIOGRABADORA CON CD	1.125
519020036 0003053886	RADIOGRABADORA	1.220
519020036 0003053995	RADIOGRABADORA CON DVD - MP3	1.245
519020036 0003055350	RADIOGRABADORA	1.399
519020036 0003055351	RADIOGRABADORA	1.399
519020036 0003056212	RADIO GRABADORA	1.502
519020036 0003056215	RADIO GRABADORA.	1.503
519020036 0003056216	RADIO GRABADORA.	1.503
519020036 0003057138	RADIOGRABADORA CON MP3	1.625
519020036 0003057428	RADIOGRABADORA	1.699
519020036 0003057429	RADIOGRABADORA	1.699
519020036 0003077076	RADIOGRABADORA	1.220
519020037 0003009532	DESTRUCTORA DE DOCUMENTOS	1
519020037 0003009533	DESTRUCTORA DE DOCUMENTOS	1
519020037 0003055060	DESTRUCTORA	1.366
519020037 0003055411	DESTRUCTORA DE DOCUMENTOS	1.425
519020037 0003061918	DESTRUCTORA DE DOCUMENTOS	2.983
519020037 0003062768	DESTRUCTURA DE DOCUMENTOS	3.542
519020037 0003063395	DESTRUCTORA DE DOCUMENTOS	4.028
519020037 0003065344	DESTRUCTORA DE DOCUMENTOS	5.635
519020039 0003009509	GUILLOTINA	1

GOBIERNO DEL ESTADO DE AGUASCALIENTES
SECRETARÍA DE FINANZAS
BIENES MUEBLES
AL 31 DE DICIEMBRE DE 2019
(PESOS)

CÓDIGO	DESCRIPCIÓN DEL BIEN MUEBLE	VALOR EN LIBROS
519020039 0003009690	GUILLOTINA	1
519020039 0003009691	GUILLOTINA	1
519020039 0003009693	GUILLOTINA	1
519020039 0003009694	GUILLOTINA	1
519020039 0003009695	GUILLOTINA	1
519020039 0003009696	GUILLOTINA	1
519020039 0003009697	GUILLOTINA	1
519020039 0003009698	GUILLOTINA	1
519020039 0003009706	GUILLOTINA	1
519020039 0003009707	GUILLOTINA	1
519020039 0003009709	GUILLOTINA	1
519020039 0003009710	GUILLOTINA	1
519020039 0003009711	GUILLOTINA	1
519020039 0003009712	GUILLOTINA	1
519020039 0003009713	GUILLOTINA	1
519020039 0003009714	GUILLOTINA	1
519020039 0003009716	GUILLOTINA C/GRIS	1
519020039 0003009717	GUILLOTINA DE IMPRENTA	1
519020039 0003009719	GUILLOTINA DE MADERA	1
519020039 0003009720	GUILLOTINA DE MADERA	1
519020039 0003009721	GUILLOTINA PARA REFINAR DE 72 CM DE PALANCA MCA LONHOS	1
519020039 0003009722	GUILLOTINA 15" BASE EN PLASTICO COLOR GRIS	1
519020039 0003009898	GUILLOTINA BASE DE MADERA	1
519020039 0003045293	GUILLOTINA	357
519020039 0003045901	GUILLOTINA EN PLASTICO	389
519020039 0003046799	GUILLOTINA DE 30 X 30	423
519020039 0003047394	GUILLOTINA ROTATIVA A 300	469
519020039 0003047659	GUILLOTINA	489
519020039 0003047664	GUILLOTINA	490
519020039 0003047671	GUILLOTINA	494
519020039 0003048472	GUILLOTINA	539
519020039 0003049233	GUILLOTINA	611
519020039 0003049507	GUILLOTINA	651
519020039 0003050946	GUILLOTINA	857
519020039 0003050950	GUILLOTINA DE 12" A 30.5 CMS	859
519020039 0003051593	GUILLOTINA	925
519020039 0003055964	GUILLOTINA DE 15"	1.482
519020039 0003057866	GUILLOTINA DE 15 " LA CUCHILLA	1.764
519020039 0003058321	GUILLOTINA	1.846
519020039 0003058863	GUILLOTINA DE 15"	1.907
519020040 0003004402	FOTOCOPIADORA	150.800
519020040 0003087312	FOTOCOPIADORA	14.500
519020040 0003087418	FOTOCOPIADORA	19.000

GOBIERNO DEL ESTADO DE AGUASCALIENTES
SECRETARÍA DE FINANZAS
BIENES MUEBLES
AL 31 DE DICIEMBRE DE 2019
(PESOS)

CÓDIGO	DESCRIPCIÓN DEL BIEN MUEBLE	VALOR EN LIBROS
519020040 0003090470	FOTOCOPIADORA	10.200
519020040 0003090471	FOTOCOPIADORA	10.200
519020040 0003090701	FOTOCOPIADORA	24.998
519020040 0003091077	FOTOCOPIADORA	265.797
519020040 0003091164	FOTOCOPIADORA	48.952
519020040 0003091169	FOTOCOPIADORA	64.844
519020040 0003091537	FOTOCOPIADORA	18.999
519020040 0003091999	FOTOCOPIADORA	64.844
519020040 0003092000	FOTOCOPIADORA	64.844
519020040 0003101468	FOTOCOPIADORA	30.044
519020040 0003110296	FOTOCOPIADORA	36.528
519020041 0003004414	KIOSCO DE TURNOS	24.824
519020041 0003064157	EQUIPO DE TURNO DE 2 DIGITO SENTURNO Y UN DIGITO EN MODULO INCLUYE: 3 INTERRUPTORES AVANZA TURNO 1 INTERRUPTOR P/ BORRAR TURNO Y PONER CERO 1 BOLETERO 1 MARCEDOR (PANTALLA)	4.582
519020042 0003009765	PARRILLA	1
519020042 0003009766	PARRILLA	1
519020042 0003009767	PARRILLA DE 2 QUEMADORES	1
519020042 0003009768	PARRILLA DE 2 QUEMADORES	1
519020042 0003009769	PARRILLA DE MESA 4 QUEMADORES	1
519020042 0003009770	PARRILLA DE MESA 4 QUEMADORES	1
519020042 0003009771	PARRILLA DE MESA 4 QUEMADORES	1
519020042 0003009772	PARRILLA DE MESA 4 QUEMADORES	1
519020042 0003009773	PARRILLA DE METAL CON 4 QUEMADORES	1
519020042 0003009774	PARRILLA ELECTRICA	1
519020042 0003009775	PARRILLA ELECTRICA	1
519020042 0003009776	PARRILLA ELECTRICA	1
519020042 0003009777	PARRILLA ELECTRICA CON 1 QUEMADOR	1
519020042 0003009778	PARRILLA ELECTRICA DE 2 QUEMADORES	1
519020042 0003009779	PARRILLA ELECTRICA DE 2 QUEMADORES	1
519020042 0003009780	PARRILLA ELECTRICA DE 2 QUEMADORES	1
519020042 0003009781	PARRILLA INDUSTRIAL	1
519020042 0003038711	PARRILLA ELECTRICA DE 1 QUEMADOR	126
519020042 0003040878	PARRILLA ELECTRICA	194
519020042 0003041265	PARRILLA ELECTRICA DE 2 QUEMADORES	213
519020042 0003045104	PARRILLA ELECTRICA 2 QUEMADORES	343
519020042 0003045838	PARRILLA CON 4 QUEMADORES DE GAS METALICA COLOR NEGRO	384
519020042 0003046695	PARRILLA ELECTRICA DE 2 QUEMADORES	405
519020042 0003055102	PARRILLA DE 4 QUEMADORES	1.380
519020042 0003061349	PARRILLA CON 4 QUEMADORES DE 76CM	2.749
519020042 0003065750	PARRILLA DE 6 QUMADORES CON BASE EN ACERO INOXIDABLE	6.009
519020043 0003009757	LICUADORA INDUSTRIAL	1
519020043 0003009758	LICUADORA INDUSTRIAL	1

GOBIERNO DEL ESTADO DE AGUASCALIENTES
SECRETARÍA DE FINANZAS
BIENES MUEBLES
AL 31 DE DICIEMBRE DE 2019
(PESOS)

CÓDIGO	DESCRIPCIÓN DEL BIEN MUEBLE	VALOR EN LIBROS
519020043 0003009759	LICUADORA INDUSTRIAL	1
519020043 0003009760	LICUADORA INDUSTRIAL CAP. 3 LTS.	1
519020043 0003009761	LICUADORA PROFESIONAL	1
519020043 0003047662	LICUADORA INDUSTRIAL 1 VELOCIDAD	490
519020043 0003049546	LICUADORA INDUSTRIAL 1 VELOCIDAD	652
519020043 0003063490	LICUADORA INDUSTRIAL CAP. 1 GALON	4.074
519020043 0003064294	LICUADORA INDUSTRIAL DE 12 LTS.	4.713
519020043 0003067374	LICUADORA INDUSTRIAL DE 17 LTS.	8.638
519020043 0003067375	LICUADORA INDUSTRIAL DE 17 LTS.	8.638
519020043 0003077070	LICUADORA DE 15 VELOCIDADES	1
519020043 0003077071	LICUADORA INDUSTRIAL CAPACIDAD PARA 12 LTS	1
519020043 0003077072	LICUADORA INDUSTRIAL CAPACIDAD PARA 12 LTS	1
519020043 0003097049	LICUADORA INDUSTRIAL	12.000
519020044 0003091430	REFRIGERADOR	6.750
519020044 0003091526	REFRIGERADOR	6.750
519020044 0003093001	REFRIGERADOR	5.400
519020044 0003093002	REFRIGERADOR	5.400
519020044 0003096849	REFRIGERADOR	4.410
519020044 0003101102	REFRIGERADOR	4.299
519020044 0003101527	REFRIGERADOR	4.590
519020044 0003101528	REFRIGERADOR	4.590
519020044 0003101529	REFRIGERADOR	4.590
519020044 0003101530	REFRIGERADOR	4.590
519020044 0003101531	REFRIGERADOR	4.590
519020044 0003104716	REFRIGERADOR	23.528
519020044 0003107463	REFRIGERADOR	1
519020044 0003107755	REFRIGERADOR LABORAT.	1
519020044 0003107767	REFRIGERADOR	1
519020044 0003107768	REFRIGERADOR	1
519020044 0003110108	REFRIGERADOR	3.499
519020044 0003111651	REFRIGERADOR	29.853
519020045 0003009829	RECEPTOR DE MONEDAS	1
519020045 0003009830	RECEPTOR DE MONEDAS	1
519020045 0003009831	RECEPTOR DE MONEDAS	1
519020045 0003009832	RECEPTOR DE MONEDAS	1
519020045 0003009833	RECEPTOR DE MONEDAS	1
519020045 0003009834	RECEPTOR DE MONEDAS	1
519020045 0003009835	RECEPTOR DE MONEDAS	1
519020045 0003009836	RECEPTOR DE MONEDAS	1
519020045 0003009837	RECEPTOR DE MONEDAS	1
519020045 0003009838	RECEPTOR DE MONEDAS	1
519020045 0003073839	ACEPTADOR DE BILLETES	23.826
519020045 0003074964	ACEPTADOR DE BILLETES	33.505

GOBIERNO DEL ESTADO DE AGUASCALIENTES
SECRETARÍA DE FINANZAS
BIENES MUEBLES
AL 31 DE DICIEMBRE DE 2019
(PESOS)

CÓDIGO	DESCRIPCIÓN DEL BIEN MUEBLE	VALOR EN LIBROS
519020045 0003075400	ACEPTADOR DE BILLETES	50.720
519020045 0003075401	ACEPTADOR DE BILLETES	50.720
519020045 0003075402	ACEPTADOR DE BILLETES	50.720
519020045 0003075403	ACEPTADOR DE BILLETES	50.720
519020045 0003075404	ACEPTADOR DE BILLETES	50.720
519020045 0003097730	ACEPTADOR DE BILLETES Y/O MONEDAS	22.431
519020045 0003097731	ACEPTADOR DE BILLETES Y/O MONEDAS	22.431
519020045 0003097732	ACEPTADOR DE BILLETES Y/O MONEDAS	22.431
519020045 0003097733	ACEPTADOR DE BILLETES Y/O MONEDAS	22.431
519020045 0003097734	ACEPTADOR DE BILLETES Y/O MONEDAS	22.431
519020045 0003097735	DISPENSADOR DE BILLETES Y/O MONEDAS	19.152
519020045 0003097736	DISPENSADOR DE BILLETES Y/O MONEDAS	19.152
519020045 0003097737	DISPENSADOR DE BILLETES Y/O MONEDAS	19.152
519020045 0003097738	DISPENSADOR DE BILLETES Y/O MONEDAS	19.152
519020045 0003097739	DISPENSADOR DE BILLETES Y/O MONEDAS	19.152
519020046 0003075992	CAJERO AUTOMATICO	225.922
519020046 0003075993	CAJERO AUTOMATICO	225.922
519020046 0003075994	CAJERO AUTOMATICO	225.922
519020046 0003075995	CAJERO AUTOMATICO	225.922
519020046 0003075996	CAJERO AUTOMATICO	225.922
519020046 0003075997	CAJERO AUTOMATICO	225.922
519020046 0003075998	CAJERO AUTOMATICO	225.922
519020046 0003076046	CAJERO METALICO	281.912
519020046 0003076047	CAJERO METALICO	281.912
519020046 0003076048	CAJERO METALICO	281.912
519020046 0003076049	CAJERO METALICO	281.912
519020046 0003076050	CAJERO METALICO	281.912
519020046 0003076051	CAJERO METALICO	281.912
519020046 0003076052	CAJERO METALICO	281.912
519020046 0003076053	CAJERO METALICO	281.912
519020046 0003076054	CAJERO METALICO	281.912
519020046 0003076055	CAJERO METALICO	281.912
519020047 0003061314	CALENTADOR (BOILER)	2.735
519020047 0003061315	CALENTADOR (BOILER)	2.735
519020047 0003061316	CALENTADOR (BOILER)	2.735
519020047 0003061317	CALENTADOR (BOILER) DEGAS DE PASO 9 LTS.	2.735
519020047 0003061370	CALENTADOR DE AGUA	2.759
519020047 0003061371	CALENTADOR DE AGUA	2.759
519020047 0003061372	CALENTADOR DE AGUA	2.759
519020047 0003067696	CALENTADOR SOLAR	9.143
519020047 0003071108	CALENTADOR SOLAR	14.375
519020047 0003071109	CALENTADOR SOLAR	14.375
519020047 0003071110	CALENTADOR SOLAR	14.375

GOBIERNO DEL ESTADO DE AGUASCALIENTES
SECRETARÍA DE FINANZAS
BIENES MUEBLES
AL 31 DE DICIEMBRE DE 2019
(PESOS)

CÓDIGO	DESCRIPCIÓN DEL BIEN MUEBLE	VALOR EN LIBROS
519020047 0003071111	CALENTADOR SOLAR	14.375
519020047 0003071112	CALENTADOR SOLAR	14.375
519020047 0003071113	CALENTADOR SOLAR	14.375
519020047 0003075111	CALENTADOR DE PASO	35.380
519020047 0003077069	ENFRIADOR Y CALENTADOR DE AGUA	1
519020047 0003091447	CALENTADOR	37.152
519020048 0003077065	CELDA SOLAR	1
519020048 0003077066	CELDA SOLAR	1
519020048 0003077067	CELDA SOLAR	1
519020049 0003077062	CENTRIFUGADORA	1
519020049 0003077063	CENTRIFUGADORA	1
519020049 0003077064	MAQUINA CENTRIFUGADORA	1
519020050 0003009530	CONTADOR DE BILLETES	1
519020050 0003009531	CONTADOR DE BILLETES	1
519020050 0003071850	CONTADORA DE BILLETES	15.997
519020050 0003071851	CONTADORA DE BILLETES	15.997
519020050 0003072101	CONTADORA DE BILLETES	16.684
519020050 0003072102	CONTADORA DE BILLETES	16.684
519020050 0003073808	CONTADORA DE MONEDAS	23.707
519020050 0003074841	CONTADORA DE BILLETES	29.506
519020050 0003074842	CONTADORA DE BILLETES	29.506
519020050 0003074843	CONTADORA DE BILLETES	29.506
519020050 0003074844	CONTADORA DE BILLETES	29.506
519020050 0003074845	CONTADORA DE BILLETES	29.506
519020050 0003074846	CONTADORA DE BILLETES	29.506
519020050 0003075202	CONTADORA DE BILLETES POR VALOR	37.625
519020050 0003109361	CONTADOR DE BILLETES	40.349
519020050 0003110148	CONTADORA DE BILLETES POR VALOR PESO Y DOLAR	39.848
519020051 0003009534	DETECTOR DE BILLETES	1
519020051 0003009535	DETECTOR DE BILLETES	1
519020051 0003009536	DETECTOR DE BILLETES	1
519020052 0003062541	DETECTOR MANUAL DE METALES	3.381
519020052 0003062542	DETECTOR MANUAL DE METALES	3.381
519020052 0003062543	DETECTOR MANUAL DE METALES	3.381
519020052 0003062544	DETECTOR MANUAL DE METALES	3.381
519020052 0003062545	DETECTOR MANUAL DE METALES	3.381
519020052 0003062546	DETECTOR MANUAL DE METALES	3.381
519020052 0003062547	DETECTOR MANUAL DE METALES	3.381
519020052 0003062548	DETECTOR MANUAL DE METALES	3.381
519020052 0003062550	DETECTOR MANUAL DE METALES	3.381
519020052 0003062551	DETECTOR MANUAL DE METALES	3.381
519020052 0003062553	DETECTOR MANUAL DE METALES	3.381
519020052 0003062554	DETECTOR MANUAL DE METALES	3.381

GOBIERNO DEL ESTADO DE AGUASCALIENTES
SECRETARÍA DE FINANZAS
BIENES MUEBLES
AL 31 DE DICIEMBRE DE 2019
(PESOS)

CÓDIGO	DESCRIPCIÓN DEL BIEN MUEBLE	VALOR EN LIBROS
519020052 0003062555	DETECTOR MANUAL DE METALES	3.381
519020052 0003062556	DETECTOR MANUAL DE METALES	3.381
519020052 0003062557	DETECTOR MANUAL DE METALES	3.381
519020052 0003062589	DETECTOR MANUAL DE ARMAS Y METALES	3.407
519020052 0003062590	DETECTOR MANUAL DE ARMAS Y METALES	3.407
519020052 0003062591	DETECTOR MANUAL DE ARMAS Y METALES	3.407
519020052 0003062592	DETECTOR MANUAL DE ARMAS Y METALES	3.407
519020052 0003062593	DETECTOR MANUAL DE ARMAS Y METALES	3.407
519020052 0003062594	DETECTOR MANUAL DE ARMAS Y METALES	3.407
519020052 0003062595	DETECTOR MANUAL DE ARMAS Y METALES	3.407
519020052 0003062597	DETECTOR MANUAL DE ARMAS Y METALES	3.407
519020052 0003062598	DETECTOR MANUAL DE ARMAS Y METALES	3.407
519020052 0003062599	DETECTOR MANUAL DE ARMAS Y METALES	3.407
519020052 0003062600	DETECTOR MANUAL DE ARMAS Y METALES	3.407
519020052 0003062601	DETECTOR MANUAL DE ARMAS Y METALES	3.407
519020052 0003062602	DETECTOR MANUAL DE ARMAS Y METALES	3.407
519020052 0003062603	DETECTOR MANUAL DE ARMAS Y METALES	3.407
519020052 0003062604	DETECTOR MANUAL DE ARMAS Y METALES	3.407
519020052 0003062605	DETECTOR MANUAL DE ARMAS Y METALES	3.407
519020052 0003062606	DETECTOR MANUAL DE ARMAS Y METALES	3.407
519020052 0003062607	DETECTOR MANUAL DE ARMAS Y METALES	3.407
519020052 0003062608	DETECTOR MANUAL DE ARMAS Y METALES	3.407
519020052 0003063017	DETECTOR MANUAL DE METALES Y ARMAS	3.738
519020052 0003063018	DETECTOR MANUAL DE METALES Y ARMAS	3.738
519020053 0003009544	DISPENSADOR DE MONEDAS DE 5 PESOS	1
519020053 0003009545	DISPENSADOR DE MONEDAS DE 5 PESOS	1
519020053 0003009546	DISPENSADOR DE MONEDAS DE 5 PESOS	1
519020053 0003009547	DISPENSADOR DE MONEDAS DE 5 PESOS	1
519020053 0003009548	DISPENSADOR DE MONEDAS DE 5 PESOS	1
519020053 0003009549	DISPENSADOR DE MONEDAS DE 5 PESOS	1
519020053 0003009550	DISPENSADOR DE MONEDAS DE 5 PESOS	1
519020053 0003009551	DISPENSADOR DE MONEDAS DE 5 PESOS	1
519020053 0003009552	DISPENSADOR DE MONEDAS DE 1 PESO	1
519020053 0003009553	DISPENSADOR DE MONEDAS DE 1 PESO	1
519020053 0003009554	DISPENSADOR DE MONEDAS DE 1 PESO	1
519020053 0003009555	DISPENSADOR DE MONEDAS DE 1 PESO	1
519020053 0003009556	DISPENSADOR DE MONEDAS DE 1 PESO	1
519020053 0003009557	DISPENSADOR DE MONEDAS DE 1 PESO	1
519020053 0003009558	DISPENSADOR DE MONEDAS DE 1 PESO	1
519020053 0003009559	DISPENSADOR DE MONEDAS DE 1 PESO	1
519020053 0003009560	DISPENSADOR DE MONEDAS DE 1 PESO	1
519020053 0003009561	DISPENSADOR DE MONEDAS DE 1 PESO	1
519020053 0003009562	DISPENSADOR DE MONEDAS DE 5 PESOS	1

GOBIERNO DEL ESTADO DE AGUASCALIENTES
SECRETARÍA DE FINANZAS
BIENES MUEBLES
AL 31 DE DICIEMBRE DE 2019
(PESOS)

CÓDIGO	DESCRIPCIÓN DEL BIEN MUEBLE	VALOR EN LIBROS
519020053 0003009563	DISPENSADOR DE MONEDAS DE 5 PESOS	1
519020053 0003063049	DISPENSADOR DE MONEDAS DE \$5 PESOS	3.770
519020053 0003063050	DISPENSADOR DE MONEDAS DE \$5 PESOS	3.770
519020053 0003063051	DISPENSADOR DE MONEDAS DE \$5 PESOS	3.770
519020053 0003063052	DISPENSADOR DE MONEDAS DE \$5 PESOS	3.770
519020053 0003072472	DISP. ACEPTADOR DE BILLETES INCLUYE FUENTE DE PODER Y TARJETA CONTROLADORAS USB	18.031
519020053 0003072473	DISP. ACEPTADOR DE BILLETES INCLUYE FUENTE DE PODER Y TARJETA CONTROLADORAS USB	18.031
519020053 0003072474	DISP. ACEPTADOR DE BILLETES INCLUYE FUENTE DE PODER Y TARJETA CONTROLADORAS USB	18.031
519020053 0003072475	DISP. ACEPTADOR DE BILLETES INCLUYE FUENTE DE PODER Y TARJETA CONTROLADORAS USB	18.031
519020053 0003072476	DISP. ACEPTADOR DE BILLETES INCLUYE FUENTE DE PODER Y TARJETA CONTROLADORAS USB	18.031
519020053 0003072477	DISP. ACEPTADOR DE BILLETES INCLUYE FUENTE DE PODER Y TARJETA CONTROLADORAS USB	18.031
519020053 0003072478	DISP. ACEPTADOR DE BILLETES INCLUYE FUENTE DE PODER Y TARJETA CONTROLADORAS USB	18.031
519020053 0003073677	DISP. ACEPTADOR DE BILLETES INCLUYE FUENTE DE PODER Y BRACKET	22.156
519020053 0003073678	DISP. ACEPTADOR DE BILLETES INCLUYE FUENTE DE PODER Y BRACKET	22.156
519020053 0003073679	DISP. ACEPTADOR DE BILLETES INCLUYE FUENTE DE PODER Y BRACKET	22.156
519020053 0003073680	DISP. ACEPTADOR DE BILLETES INCLUYE FUENTE DE PODER Y BRACKET	22.156
519020053 0003073681	DISP. ACEPTADOR DE BILLETES INCLUYE FUENTE DE PODER Y BRACKET	22.156
519020053 0003073682	DISP. ACEPTADOR DE BILLETES INCLUYE FUENTE DE PODER Y BRACKET	22.156
519020053 0003073683	DISP. ACEPTADOR DE BILLETES INCLUYE FUENTE DE PODER Y BRACKET	22.156
519020053 0003074823	DISPENSADOR DE BILLETES	29.044
519020053 0003074824	DISPENSADOR DE BILLETES	29.044
519020053 0003075391	DISPENSADOR DE BILLETES	50.257
519020053 0003075684	CLASIFICADOR DE MONEDAS DE 8 SALIDAS CON MESA E IMPRESORA / MOD DE LA IMPRESORA SP-POS-58)	70.203
519020053 0003075779	CLASIFICADOR DE MONEDAS DE PISO DE 7 DENOMINACIONES.	82.186
519020054 0003077061	FORJA	1
519020055 0003009667	FRANQUEADORA	1
519020056 0003009666	EXTRATOR DE JUGOS	1
519020056 0003009763	MARMITA DE METAL	1
519020056 0003009764	MARMITA DE METAL	1
519020056 0003060702	OLLA DE PRESION	2.498
519020056 0003061084	EXPRIMIDOR PARA JUGOS CITRICOS	2.654
519020056 0003061537	EXTRACTOR DE JUGOS	2.827
519020056 0003061870	BATERIA DE COCINA (15 PIEZAS VARIOS TAMAÑOS)	2.950
519020056 0003062250	COLGADOR PARA UTENCILIOS DE 1.20*.40 COLGADOR DOBLE	3.220
519020056 0003062769	LICUADORA	3.545
519020056 0003064174	CAFETERA ELECTRICA DE ACERO INOXIDABLE CAP. 25 TAZAS	4.589
519020056 0003064175	CAFETERA ELECTRICA DE ACERO INOXIDABLE CAP. 25 TAZAS	4.589
519020056 0003065866	FREGADERO PARA LAVADO DE VERDURAS Y CARNE DE 1.70*	6.190
519020056 0003067366	FREGADERO PARA LAVADO DE LOZA DOBLE TARJA DE 2 .40	8.616
519020056 0003069898	REBANADORA DOBLE BANDA P/CARNES ROJAS 1/3 H.P.	12.065
519020056 0003072170	LICUADORA TURBO INDUSTRIAL 200 LTS	17.104
519020056 0003072460	PROCESADOR DE ALIMENTOS INDUSTRIAL CON 4 DISCOS	17.954
519020056 0003072760	PICADOR VEGETALES INDUST. P/ 40 KG P/ HR ALUMINIO Y A INOX.	19.140

GOBIERNO DEL ESTADO DE AGUASCALIENTES
SECRETARÍA DE FINANZAS
BIENES MUEBLES
AL 31 DE DICIEMBRE DE 2019
(PESOS)

CÓDIGO	DESCRIPCIÓN DEL BIEN MUEBLE	VALOR EN LIBROS
519020056 0003074598	PELADOR DE PAPAS INDUSTRIAL	25.920
519020056 0003074608	PELA PAPAS INDUSTRIAL ELECTRICO EN ACERO INOXIDABLE	26.159
519020056 0003075725	SARTEN A GAS CAP. 140 LTS. EN ACERO INOXIDABLE	76.680
519020056 0003075977	MARMITA DE INOX. DE VOLTEO CAP. 80 GAL P/GAS	199.927
519020056 0003077056	BUDINERA CON TAPA DE ACERO INOXIDABLE CAPACIDAD PARA 30 LTS. 50 CM. DE DIM.*16 DE ALTO	1
519020056 0003077057	BUDINERA CON TAPA DE ACERO INOXIDABLE CAPACIDAD PARA 30 LTS. 50 CM. DE DIM.*16 DE ALTO	1
519020056 0003077058	BUDINERA CON TAPA DE ACERO INOXIDABLE CAPACIDAD PARA 30 LTS. 50 CM. DE DIM.*16 DE ALTO	1
519020056 0003077059	BUDINERA CON TAPA DE ACERO INOXIDABLE CAPACIDAD PARA 30 LTS. 50 CM. DE DIM.*16 DE ALTO	1
519020056 0003077060	BUDINERA CON TAPA DE ACERO INOXIDABLE CAPACIDAD PARA 30 LTS. 50 CM. DE DIM.*16 DE ALTO	1
519020057 0003077055	KIOSCKO (MODULO DE INFORMACION)	1
519020059 0003062132	PRE-CALENTADOR DE AGUA	3.132
519020060 0003009839	SECADOR PARA MANOS ELECTRICO	1
519020060 0003064028	SECADOR DE MANOS	4.488
519020060 0003064029	SECADOR DE MANOS	4.488
519020060 0003097421	SECADOR DE MANOS	5.823
519020060 0003097422	SECADOR DE MANOS	5.823
519020060 0003097423	SECADOR DE MANOS	5.823
519020060 0003097424	SECADOR DE MANOS	5.823
519020060 0003097425	SECADOR DE MANOS	5.823
519020060 0003098388	SECADOR DE MANOS	5.823
519020060 0003098389	SECADOR DE MANOS	5.823
519020060 0003098390	SECADOR DE MANOS	5.823
519020060 0003098391	SECADOR DE MANOS	5.823
519020060 0003098392	SECADOR DE MANOS	5.823
519020061 0003009840	SECADORA	1
519020061 0003009841	SECADORA	1
519020061 0003009843	SECADORA DE GAS	1
519020061 0003063824	SECADORA DE ROPA DE 11 KGS. COLOR BLANCO	4.299
519020061 0003073702	SECADORA DE AIRE	22.195
519020062 0003009844	SELLADORA	1
519020062 0003101656	SELLADORA	1
519020062 0003101657	SELLADORA	1
519020063 0003075703	SEMBRADORA COLOR VERDE	74.000
519020063 0003075704	SEMBRADORA COLOR VERDE	74.000
519020064 0003075396	TEEMINAL PORTATIL	50.456
519020065 0003009886	TERMOSELLADOR ELECTRICO	1
519020065 0003009887	TERMOSELLADOR ELECTRICO	1
519020065 0003009888	TERMOSELLADOR ELECTRICO	1
519020066 0003009889	TOLDO CON ESTRUCTURA DE ACERO DE 3M X 6M	3.599
519020066 0003009890	TOLDO CON PAREDES	3.749
519020066 0003009891	TOLDO DE 6.00 X 3.00MTS	1
519020066 0003009892	TOLDO DE 6.00 X 3.00MTS	1
519020066 0003009893	TOLDO DE 6.00 X 3.00MTS	1

GOBIERNO DEL ESTADO DE AGUASCALIENTES
SECRETARÍA DE FINANZAS
BIENES MUEBLES
AL 31 DE DICIEMBRE DE 2019
(PESOS)

CÓDIGO	DESCRIPCIÓN DEL BIEN MUEBLE	VALOR EN LIBROS
519020066 0003009894	TOLDO DE LONA CON 8 POSTES	1
519020066 0003009895	TOLDO DE LONA CON 8 POSTES	1
519020066 0003009896	TOLDO TIPO ARABE DE 6 MTS * 2 MTS CON 8 POSTES METALICOS	1
519020066 0003009897	TOLDO TIPO ARABE DE 6 MTS * 2 MTS CON 8 POSTES METALICOS	1
519020066 0003009899	VERANDA 3X3 (CARPA TIPO ARABE)	1
519020066 0003009900	VERANDA 3X3 (CARPA TIPO ARABE)	1
519020066 0003061395	TOLDO DE 3.00*3.00MTS ESTRUCTURA EN ALUMINIO LONA EN VINIL COLOR BLANCO	2.761
519020066 0003062210	TOLDO CON PAREDES DE 8 POSTES	3.187
519020066 0003062211	TOLDO CON PAREDES DE 8 POSTES	3.187
519020066 0003062904	TOLDO DE ACERO	3.599
519020066 0003062905	TOLDO DE ACERO	3.599
519020066 0003063021	TOLDO CON PAREDES TUBULAR GRIS	3.745
519020066 0003063022	TOLDO CON PAREDES TUBULAR GRIS	3.745
519020066 0003063023	TOLDO CON PAREDES TUBULAR GRIS	3.745
519020066 0003063024	TOLDO CON PAREDES TUBULAR GRIS	3.745
519020066 0003064006	TOLDO CON ESTRUCTURA	4.450
519020066 0003064067	TOLDO CON PAREDES	4.499
519020066 0003064068	TOLDO CON PAREDES	4.499
519020066 0003064069	TOLDO CON PAREDES	4.499
519020066 0003064713	TOLDO CON PAREDES Y LONA SINTETICA	4.999
519020066 0003065138	LONA AULADA DE 6X6	5.340
519020066 0003067346	CUBIERTA INTERIOR PARA SOL	8.556
519020066 0003114408	TOLDO Y/O CARPA	8.119
519020066 0003114409	TOLDO Y/O CARPA	8.119
519020067 0003076408	SITEMA DE FILTRACION DE AGUA	1
519020068 0003009845	TABLERO No.1 SEGUN ANEXO DE LA CLAVE 24502	1
519020068 0003009846	TABLERO No.2 SEGUN ANEXO DE CLAVE 24503	1
519020068 0003009847	TABLERO No.3 SEGUN ANEXO DE CLAVE 24504	1
519020068 0003087222	TABLERO	41.180
519020068 0003094754	TABLERO	905
519020069 0003009882	TERMINAL	1
519020069 0003009883	TERMINAL	1
519020069 0003009884	TERMINAL 667527	1
519020069 0003009885	TERMINAL NUMERO DE ARTICULO 667127	1
519020070 0003002374	TRITURADOR DE PAPEL	2.463
519020070 0003002375	TRITURADOR DE PAPEL	2.463
519020070 0003002376	TRITURADOR DE PAPEL	2.463
519020070 0003002377	TRITURADOR DE PAPEL	4.767
519020070 0003086995	TRITURADOR DE PAPEL	1.339
519020070 0003086996	TRITURADOR DE PAPEL	4.579
519020070 0003087295	TRITURADOR DE PAPEL	3.040
519020070 0003087516	TRITURADOR DE PAPEL	12.880
519020070 0003087517	TRITURADOR DE PAPEL	12.880

GOBIERNO DEL ESTADO DE AGUASCALIENTES
SECRETARÍA DE FINANZAS
BIENES MUEBLES
AL 31 DE DICIEMBRE DE 2019
(PESOS)

CÓDIGO	DESCRIPCIÓN DEL BIEN MUEBLE	VALOR EN LIBROS
519020070 0003089936	TRITURADOR DE PAPEL	3.756
519020070 0003090456	TRITURADOR DE PAPEL	4.350
519020070 0003090457	TRITURADOR DE PAPEL	4.350
519020070 0003091270	TRITURADOR DE PAPEL	5.721
519020070 0003091542	TRITURADOR DE PAPEL	3.463
519020070 0003092001	DESTRUCTOR DE PAPEL	7.554
519020070 0003092002	DESTRUCTOR DE PAPEL	7.554
519020070 0003092015	DESTRUCTOR DE PAPEL	5.721
519020070 0003092539	TRITURADOR DE PAPEL	1.799
519020070 0003093755	TRITURADOR DE PAPEL	1
519020070 0003096034	TRITURADOR DE PAPEL	6.450
519020070 0003096035	TRITURADOR DE PAPEL	6.450
519020070 0003100346	TRITURADOR DE PAPEL	6.473
519020070 0003100347	TRITURADOR DE PAPEL	6.473
519020070 0003101591	TRITURADOR DE PAPEL	2.830
519020070 0003103358	TRITURADOR DE PAPEL	1.869
519020070 0003107681	TRITURADORA DE PAPEL	1
519020070 0003111884	TRITURADOR DE PAPEL	9.964
519020070 0003112118	TRITURADOR DE PAPEL	3.712
519020070 0003113648	TRITURADOR DE PAPEL	1.566
519020072 0003089939	ESTUFA	4.200
519020072 0003101594	ESTUFA	5.568
519020072 0003101595	ESTUFA	5.568
519020072 0003104717	ESTUFA	5.211
519020072 0003104718	ESTUFA	5.211
519020072 0003104719	ESTUFA	5.211
519020072 0003104720	ESTUFA	5.211
519020072 0003104721	ESTUFA	5.211
519020072 0003104722	ESTUFA	5.211
519020072 0003104723	ESTUFA	5.211
519020072 0003107055	ESTUFA	1
519020072 0003107647	ESTUFA DE LABORATORIO	1
519020072 0003107765	ESTUFA	1
519020072 0003107769	ESTUFA	1
519020072 0003107776	ESTUFA	1
519020072 0003107778	ESTUFA	1
519020073 0003087475	ENFRIADOR Y CALENTADOR DE AGUA	3.188
519020073 0003087476	ENFRIADOR Y CALENTADOR DE AGUA	3.188
519020073 0003090458	ENFRIADOR Y CALENTADOR DE AGUA	2.436
519020073 0003091527	ENFRIADOR Y CALENTADOR DE AGUA	2.600
519020073 0003091528	ENFRIADOR Y CALENTADOR DE AGUA	2.600
519020073 0003091529	ENFRIADOR Y CALENTADOR DE AGUA	2.600
519020073 0003091530	ENFRIADOR Y CALENTADOR DE AGUA	2.600

GOBIERNO DEL ESTADO DE AGUASCALIENTES
SECRETARÍA DE FINANZAS
BIENES MUEBLES
AL 31 DE DICIEMBRE DE 2019
(PESOS)

CÓDIGO	DESCRIPCIÓN DEL BIEN MUEBLE	VALOR EN LIBROS
519020073 0003091531	ENFRIADOR Y CALENTADOR DE AGUA	2.600
519020073 0003093964	ENFRIADOR Y CALENTADOR DE AGUA	1
519020073 0003094755	DESPACHADOR DE AGUA CALIENTE Y FRIA	2.895
519020073 0003096815	ENFRIADOR Y CALENTADOR DE AGUA	2.650
519020073 0003096816	ENFRIADOR Y CALENTADOR DE AGUA	2.650
519020073 0003096817	ENFRIADOR Y CALENTADOR DE AGUA	2.650
519020073 0003096818	ENFRIADOR Y CALENTADOR DE AGUA	2.650
519020073 0003096819	ENFRIADOR Y CALENTADOR DE AGUA	2.650
519020073 0003096820	ENFRIADOR Y CALENTADOR DE AGUA	2.650
519020073 0003097419	ENFRIADOR Y CALENTADOR DE AGUA	4.058
519020073 0003097420	ENFRIADOR Y CALENTADOR DE AGUA	4.058
519020073 0003098384	ENFRIADOR Y CALENTADOR DE AGUA	4.058
519020073 0003098385	ENFRIADOR Y CALENTADOR DE AGUA	4.058
519020073 0003100848	ENFRIADOR Y CALENTADOR DE AGUA	2.772
519020073 0003101347	ENFRIADOR Y CALENTADOR DE AGUA	0
519020073 0003102119	DESPACHADOR DE AGUA FRIA Y CALIENTE	5.336
519020073 0003102120	DESPACHADOR DE AGUA FRIA Y CALIENTE	5.336
519020073 0003102121	DESPACHADOR DE AGUA FRIA Y CALIENTE	5.336
519020073 0003104260	ENFRIADOR Y CALENTADOR DE AGUA	3.876
519020073 0003104261	ENFRIADOR Y CALENTADOR DE AGUA	3.876
519020073 0003104762	ENFRIADOR Y CALENTADOR DE AGUA	3.216
519020073 0003105050	ENFRIADOR Y CALENTADOR DE AGUA	3.350
519020073 0003109264	DESPACHADOR DE AGUA CALIENTE Y FRIA	3.350
519020073 0003110146	DESPACHADOR DE AGUA FRIA Y CALIENTE	2.990
519020073 0003110147	DESPACHADOR DE AGUA FRIA Y CALIENTE	2.990
519020073 0003110891	ENFRIADOR Y CALENTADOR DE AGUA	2.436
519020073 0003110892	ENFRIADOR Y CALENTADOR DE AGUA	2.436
519020073 0003110893	ENFRIADOR Y CALENTADOR DE AGUA	2.436
519020073 0003110894	ENFRIADOR Y CALENTADOR DE AGUA	2.436
519020073 0003111122	ENFRIADOR Y CALENTADOR DE AGUA	3.100
519020073 0003111123	ENFRIADOR Y CALENTADOR DE AGUA	3.100
519020073 0003111124	ENFRIADOR Y CALENTADOR DE AGUA	3.100
519020073 0003113713	ENFRIADOR Y CALENTADOR DE AGUA	1.932
519020073 0003113714	ENFRIADOR Y CALENTADOR DE AGUA	1.932
519020074 0003086984	PERFORADORA USO RUDO	3.283
519020074 0003086985	PERFORADORA USO RUDO	4.736
519020074 0003091401	PERFORADORA TRIPLE DE PODER PARA TRABAJO PESADO	4.936
519020074 0003091761	PERFORADORA USO RUDO	3.852
519020074 0003095233	PERFORADORA USO RUDO	3.464
519020074 0003095563	PERFORADORA USO RUDO	2.799
519020075 0003086986	PINTARRON	381
519020075 0003094874	PINTARRON	600
519020075 0003094886	PINTARRON	4.393

GOBIERNO DEL ESTADO DE AGUASCALIENTES
SECRETARÍA DE FINANZAS
BIENES MUEBLES
AL 31 DE DICIEMBRE DE 2019
(PESOS)

CÓDIGO	DESCRIPCIÓN DEL BIEN MUEBLE	VALOR EN LIBROS
519020075 0003104891	PINTARRON	5.394
519020075 0003106293	PINTARRON	1
519020075 0003106461	PINTARRON BLANCO	1
519020075 0003107806	PINTARRON	1
519020075 0003107818	PINTARRON	1
519020075 0003107837	PINTARRON	1
519020075 0003108070	PINTARRON	1
519020075 0003108072	PINTARRON	1
519020075 0003108135	PINTARRON	1
519020075 0003108159	PINTARRON	1
519020075 0003109157	PINTARRON BLANCO	1
519020076 0003002348	VENTILADOR	920
519020076 0003002349	VENTILADOR	920
519020076 0003002350	VENTILADOR	920
519020076 0003002351	VENTILADOR	920
519020076 0003002352	VENTILADOR	920
519020076 0003002353	VENTILADOR	920
519020076 0003002354	VENTILADOR	920
519020076 0003002355	VENTILADOR	920
519020076 0003002356	VENTILADOR	920
519020076 0003002357	VENTILADOR	920
519020076 0003002358	VENTILADOR	920
519020076 0003002359	VENTILADOR	920
519020076 0003002360	VENTILADOR	920
519020076 0003090297	VENTILADOR	1.338
519020076 0003090298	VENTILADOR	1.338
519020076 0003090299	VENTILADOR	1.338
519020076 0003090300	VENTILADOR	1.338
519020076 0003090301	VENTILADOR	1.338
519020076 0003090302	VENTILADOR	1.338
519020076 0003090303	VENTILADOR	1.338
519020076 0003090304	VENTILADOR	1.338
519020076 0003091532	VENTILADOR	1.125
519020076 0003091533	VENTILADOR	1.125
519020076 0003091534	VENTILADOR	1.125
519020076 0003095373	VENTILADOR	1.546
519020076 0003095374	VENTILADOR	1.546
519020076 0003098087	VENTILADOR	1.440
519020076 0003098088	VENTILADOR	1.440
519020076 0003098089	VENTILADOR	1.440
519020076 0003101596	VENTILADOR	2.783
519020076 0003101597	VENTILADOR	2.783
519020076 0003101598	VENTILADOR	2.783

GOBIERNO DEL ESTADO DE AGUASCALIENTES
SECRETARÍA DE FINANZAS
BIENES MUEBLES
AL 31 DE DICIEMBRE DE 2019
(PESOS)

CÓDIGO	DESCRIPCIÓN DEL BIEN MUEBLE	VALOR EN LIBROS
519020076 0003101599	VENTILADOR	2.783
519020076 0003101600	VENTILADOR	2.783
519020076 0003101601	VENTILADOR	2.783
519020076 0003101602	VENTILADOR	2.783
519020076 0003101603	VENTILADOR	2.783
519020076 0003101604	VENTILADOR	2.783
519020076 0003101605	VENTILADOR	2.783
519020076 0003101606	VENTILADOR	2.783
519020076 0003101607	VENTILADOR	2.783
519020076 0003101608	VENTILADOR	2.783
519020076 0003101609	VENTILADOR	2.783
519020076 0003101610	VENTILADOR	2.783
519020076 0003101611	VENTILADOR	2.783
519020076 0003101612	VENTILADOR	2.783
519020076 0003101613	VENTILADOR	2.783
519020076 0003101614	VENTILADOR	2.783
519020076 0003101615	VENTILADOR	2.783
519020077 0003087016	GUILLOTINA	919
519020077 0003090314	GUILLOTINA	1.157
519020077 0003094722	GUILLOTINA	1.157
519020077 0003094757	GUILLOTINA	991
519020077 0003103490	GUILLOTINA	1.302
519020078 0003093003	CENTRO DE LAVADO	12.050
519020078 0003101293	ASPIRADORA (COLOR NEGRO C/NARANJA)	2.465
519020079 0003092046	PANTALLA PARA PROYECTOR	5.058
519020079 0003092047	PANTALLA PARA PROYECTOR	5.058
519020079 0003092513	PANTALLA PARA PROYECTOR	2.879
519020079 0003092514	PANTALLA PARA PROYECTOR	2.879
519020079 0003096368	PANTALLA PARA PROYECTOR	1.508
519020079 0003100348	PANTALLA PARA PROYECTOR	1.972
519020080 0003103489	ENGARGOLADORA	12.115
519020080 0003104258	ENGARGOLADORA	3.650
519020081 0003089938	MAQUINA DE CAFE	3.671
519020081 0003101289	MÁQUINA DE CAFÉ	35.711
519020082 0003090390	HIDROLAVADORA	9.976
519020082 0003090391	HIDROLAVADORA	9.976
519020082 0003091281	HIDROLAVADORA	5.014
519020082 0003094774	HORNO DE MICROONDAS	1.540
519020082 0003094858	HORNO DE MICROONDAS	1.937
519020082 0003101469	HORNO DE MICROONDAS	1.606
519020082 0003101470	HORNO DE MICROONDAS	1.606
519020082 0003101471	HORNO DE MICROONDAS	1.606
519020082 0003101472	HORNO DE MICROONDAS	1.606

GOBIERNO DEL ESTADO DE AGUASCALIENTES
SECRETARÍA DE FINANZAS
BIENES MUEBLES
AL 31 DE DICIEMBRE DE 2019
(PESOS)

CÓDIGO	DESCRIPCIÓN DEL BIEN MUEBLE	VALOR EN LIBROS
519020082 0003101473	HORNO DE MICROONDAS	1.606
519020082 0003104724	HORNO DE MICROONDAS	29.686
519020082 0003107465	HORNO DE MICRO HONDAS	1
519020082 0003107599	HORNO DE MICRO HONDAS	1
519020082 0003114612	HORNO DE MICROONDAS	716
519020083 0003092530	RELOJ RECEPTOR DE DOCUMENTOS	17.127
519020083 0003093803	RELOJ	1
519020083 0003094708	CAJA FUERTE	3.119
519020083 0003094709	CAJA FUERTE	3.119
519020083 0003095274	CAJA FUERTE	3.899
519020084 0003095956	EQUIPO DE AIRE ACONDICIONADO	12.980
519020084 0003095957	EQUIPO DE AIRE ACONDICIONADO	12.980
519020084 0003109196	EQUIPO DE AIRE ACONDICIONADO	7.800
519020084 0003109197	EQUIPO DE AIRE ACONDICIONADO	7.800
519020084 0003109198	EQUIPO DE AIRE ACONDICIONADO	7.800
519020084 0003109199	EQUIPO DE AIRE ACONDICIONADO	7.800
519020084 0003113649	EQUIPO DE AIRE ACONDICIONADO	9.396
519020084 0003113650	EQUIPO DE AIRE ACONDICIONADO	9.396
519020084 0003113651	EQUIPO DE AIRE ACONDICIONADO	9.396
519020084 0003113652	EQUIPO DE AIRE ACONDICIONADO	9.396
519020084 0003113653	EQUIPO DE AIRE ACONDICIONADO	9.396
519020084 0003113654	EQUIPO DE AIRE ACONDICIONADO	9.396
519020084 0003113655	EQUIPO DE AIRE ACONDICIONADO	9.396
519020084 0003113656	EQUIPO DE AIRE ACONDICIONADO	9.396
519020084 0003113657	EQUIPO DE AIRE ACONDICIONADO	9.396
519020084 0003113658	EQUIPO DE AIRE ACONDICIONADO	9.396
519020084 0003113659	EQUIPO DE AIRE ACONDICIONADO	9.396
519020084 0003113660	EQUIPO DE AIRE ACONDICIONADO	9.396
519020084 0003113661	EQUIPO DE AIRE ACONDICIONADO	9.396
519020084 0003113662	EQUIPO DE AIRE ACONDICIONADO	9.396
519020084 0003113663	EQUIPO DE AIRE ACONDICIONADO	9.396
519020084 0003113664	EQUIPO DE AIRE ACONDICIONADO	9.396
519020084 0003113665	EQUIPO DE AIRE ACONDICIONADO	9.396
519020084 0003113666	EQUIPO DE AIRE ACONDICIONADO	9.396
519020084 0003113667	EQUIPO DE AIRE ACONDICIONADO	9.396
519020084 0003113668	EQUIPO DE AIRE ACONDICIONADO	9.396
519020084 0003113669	EQUIPO DE AIRE ACONDICIONADO	9.396
519020084 0003113670	EQUIPO DE AIRE ACONDICIONADO	9.396
519020084 0003113671	EQUIPO DE AIRE ACONDICIONADO	9.396
519020084 0003113672	EQUIPO DE AIRE ACONDICIONADO	9.396
519020084 0003113673	EQUIPO DE AIRE ACONDICIONADO	9.396
519020084 0003113674	EQUIPO DE AIRE ACONDICIONADO	9.396
519020084 0003113675	EQUIPO DE AIRE ACONDICIONADO	9.396

GOBIERNO DEL ESTADO DE AGUASCALIENTES
SECRETARÍA DE FINANZAS
BIENES MUEBLES
AL 31 DE DICIEMBRE DE 2019
(PESOS)

CÓDIGO	DESCRIPCIÓN DEL BIEN MUEBLE	VALOR EN LIBROS
519020085 0003095564	ENGRAPADORA ELÉCTRICA	3.549
519020085 0003095565	ENGRAPADORA ELÉCTRICA	3.549
519020085 0003095566	ENGRAPADORA ELÉCTRICA	3.549
519020085 0003095567	ENGRAPADORA ELÉCTRICA	3.549
519020085 0003095568	ENGRAPADORA ELÉCTRICA	3.549
519020085 0003100794	ENMICADORA	3.463
519020086 0003095709	CALCULADORA DE ESCRITORIO	2.182
519020086 0003095710	CALCULADORA DE ESCRITORIO	2.182
519020086 0003095711	CALCULADORA DE ESCRITORIO	2.182
519020086 0003095712	CALCULADORA DE ESCRITORIO	2.182
519020086 0003095713	CALCULADORA DE ESCRITORIO	2.182
519020086 0003101121	GUILLOTINA INDUSTRIAL	1
519020086 0003101654	GUILLOTINA INDUSTRIAL	1
519020087 0003101173	CARRO DE LABORATORIO	1
519020088 0003101152	CARRO PARA TRANSPORTAR PAPELERÍA	1
519020088 0003101153	CARRO PARA TRANSPORTAR PAPELERÍA	1
519020088 0003101154	CARRO PARA TRANSPORTAR PAPELERÍA	1
519020088 0003101155	CARRO PARA TRANSPORTAR PAPELERÍA	1
519020088 0003101156	CARRO PARA TRANSPORTAR PAPELERÍA	1
519020088 0003101157	CARRO PARA TRANSPORTAR PAPELERÍA	1
519020088 0003101158	CARRO PARA TRANSPORTAR PAPELERÍA	1
519020088 0003101159	CARRO PARA TRANSPORTAR PAPELERÍA	1
519020088 0003101160	CARRO PARA TRANSPORTAR PAPELERÍA	1
519020088 0003101161	CARRO PARA TRANSPORTAR PAPELERÍA	1
519020088 0003101162	CARRO PARA TRANSPORTAR PAPELERÍA	1
519020088 0003101639	CARRO PARA TRANSPORTAR PAPELERÍA	1
519020088 0003101644	CARRO PARA TRANSPORTAR PAPELERÍA	1
519020088 0003101645	CARRO PARA TRANSPORTAR PAPELERÍA	1
519020088 0003101646	CARRO PARA TRANSPORTAR PAPELERÍA	1
519020088 0003101647	CARRO PARA TRANSPORTAR PAPELERÍA	1
519020088 0003101648	CARRO PARA TRANSPORTAR PAPELERÍA	1
519020088 0003101649	CARRO PARA TRANSPORTAR PAPELERÍA	1
519020088 0003101650	CARRO PARA TRANSPORTAR PAPELERÍA	1
519020088 0003101651	CARRO PARA TRANSPORTAR PAPELERÍA	1
519020088 0003101652	CARRO PARA TRANSPORTAR PAPELERÍA	1
519020089 0003101476	SOPORTE PARA PANTALLA	1.601
519020089 0003101477	SOPORTE PARA PANTALLA	1.601
519020089 0003101478	SOPORTE PARA PANTALLA	3.016
519020090 0003101463	AIRE ACONDICIONADO	17.399
519020090 0003101545	AIRE ACONDICIONADO	10.672
519020090 0003101546	AIRE ACONDICIONADO	10.672
519020090 0003101640	AIRE ACONDICIONADO	10.672
519020090 0003101641	AIRE ACONDICIONADO	17.400

GOBIERNO DEL ESTADO DE AGUASCALIENTES
SECRETARÍA DE FINANZAS
BIENES MUEBLES
AL 31 DE DICIEMBRE DE 2019
(PESOS)

CÓDIGO	DESCRIPCIÓN DEL BIEN MUEBLE	VALOR EN LIBROS
519020090 0003101642	AIRE ACONDICIONADO	34.684
519020090 0003101643	AIRE ACONDICIONADO	52.780
519020090 0003104697	AIRE ACONDICIONADO	13.804
519020090 0003107819	AIRE ACONDIC. C/CONTROL	1
519020090 0003113699	AIRE ACONDICIONADO	20.228
519020090 0003113700	AIRE ACONDICIONADO	14.982
519020090 0003114082	AIRE ACONDICIONADO	20.701
519020090 0003114592	AIRE ACONDICIONADO	20.701
519020090 0003114593	AIRE ACONDICIONADO	26.698
519020090 0003114594	AIRE ACONDICIONADO	26.698
519020090 0003114595	AIRE ACONDICIONADO	26.698
519020090 0003114596	AIRE ACONDICIONADO	26.698
519020090 0003114597	AIRE ACONDICIONADO	26.698
519020090 0003114598	AIRE ACONDICIONADO	26.698
519020092 0003111325	ESTUFA	477
519020093 0003102380	BATIDORA INDUSTRIAL	12.966
519020093 0003102381	BATIDORA INDUSTRIAL	12.966
519020093 0003102382	BATIDORA INDUSTRIAL	12.966
519020093 0003102383	BATIDORA INDUSTRIAL	12.966
519020093 0003102384	BATIDORA INDUSTRIAL	12.966
519020093 0003102385	BATIDORA INDUSTRIAL	12.966
519020093 0003102386	BATIDORA INDUSTRIAL	12.966
519020093 0003102387	BATIDORA INDUSTRIAL	12.966
519020093 0003102388	BATIDORA INDUSTRIAL	12.966
519020093 0003102389	BATIDORA INDUSTRIAL	12.966
519020093 0003102390	BATIDORA INDUSTRIAL	12.966
519020093 0003102391	BATIDORA INDUSTRIAL	12.966
519020093 0003102392	BATIDORA INDUSTRIAL	12.966
519020093 0003102393	BATIDORA INDUSTRIAL	12.966
519020093 0003102394	BATIDORA INDUSTRIAL	12.966
519020093 0003102395	BATIDORA INDUSTRIAL	12.966
519020093 0003102396	BATIDORA INDUSTRIAL	12.966
519020093 0003102397	BATIDORA INDUSTRIAL	12.966
519020093 0003102398	BATIDORA INDUSTRIAL	12.966
519020093 0003102399	BATIDORA INDUSTRIAL	12.966
519020094 0003101628	MEZCLADORA	39.150
519020095 0003101722	PERFORADORA PARA EXPOSICIÓN	1
519020097 0003101729	PERFORADORA DE PAPEL ELÉCTRICA	1
519020099 0003103097	RELOJ CHECADOR	3.479
519020101 0003103409	MÁQUINA DE PALOMITAS DE MAÍZ	16.559
519020101 0003103410	MÁQUINA DE PALOMITAS DE MAÍZ	16.559
519020102 0003104725	HORNO DE GAS	60.307
519020102 0003104726	HORNO DE GAS	60.307

GOBIERNO DEL ESTADO DE AGUASCALIENTES
SECRETARÍA DE FINANZAS
BIENES MUEBLES
AL 31 DE DICIEMBRE DE 2019
(PESOS)

CÓDIGO	DESCRIPCIÓN DEL BIEN MUEBLE	VALOR EN LIBROS
519020103 0003104286	HIELERA	3.367
519020104 0003104287	COOLFREEZE	18.933
519020105 0003104413	BASCULA DIGITAL	2.674
519020107 0003104476	PURIFICADOR	5.603
519020107 0003104477	PURIFICADOR	5.603
519020107 0003104478	PURIFICADOR	5.603
519020107 0003104479	PURIFICADOR	5.603
519020107 0003104480	PURIFICADOR	5.603
519020107 0003104481	PURIFICADOR	5.603
519020107 0003104482	PURIFICADOR	5.603
519020107 0003104483	PURIFICADOR	5.603
519020108 0003111312	TRITURADORA	7.158
519020108 0003111313	TRITURADORA	7.158
519020108 0003111828	TRITURADORA	7.598
519020109 0003114613	MULTIFUNCIONAL	6.444
519020109 0003114617	MULTIFUNCIONAL	7.475
519020110 0003112614	TROQUEL	8.700
521010002 0003000451	TELEVISOR	22.968
521010002 0003000452	TELEVISOR	22.968
521010002 0003001163	TELEVISOR DE PANTALLA DE 75" SMART TV	83.520
521010002 0003008954	TELEVISOR	1
521010002 0003008955	TELEVISOR	1
521010002 0003009223	TELEVISION	1
521010002 0003009224	TELEVISION	1
521010002 0003009226	TELEVISION	1
521010002 0003009227	TELEVISION	1
521010002 0003009228	TELEVISION	1
521010002 0003009229	TELEVISION	1
521010002 0003009230	TELEVISION	1
521010002 0003009231	TELEVISION	1
521010002 0003009232	TELEVISION	1
521010002 0003009233	TELEVISION	1
521010002 0003009234	TELEVISION	1
521010002 0003009235	TELEVISION	1
521010002 0003009236	TELEVISION	1
521010002 0003009237	TELEVISION	1
521010002 0003009238	TELEVISION	1
521010002 0003009239	TELEVISION	1
521010002 0003009240	TELEVISION	1
521010002 0003009241	TELEVISION	1
521010002 0003009242	TELEVISION	1
521010002 0003009243	TELEVISION	1
521010002 0003009244	TELEVISION	1

GOBIERNO DEL ESTADO DE AGUASCALIENTES
SECRETARÍA DE FINANZAS
BIENES MUEBLES
AL 31 DE DICIEMBRE DE 2019
(PESOS)

CÓDIGO	DESCRIPCIÓN DEL BIEN MUEBLE	VALOR EN LIBROS
521010002 0003009245	TELEVISION	1
521010002 0003009246	TELEVISION	1
521010002 0003009247	TELEVISION	1
521010002 0003009248	TELEVISION	1
521010002 0003009249	TELEVISION	1
521010002 0003009250	TELEVISION	1
521010002 0003009251	TELEVISION	1
521010002 0003009252	TELEVISION	1
521010002 0003009253	TELEVISION	1
521010002 0003009254	TELEVISION	1
521010002 0003009255	TELEVISION	1
521010002 0003009256	TELEVISION	1
521010002 0003009257	TELEVISION	1
521010002 0003009258	TELEVISION	1
521010002 0003009259	TELEVISION	1
521010002 0003009260	TELEVISION	1
521010002 0003009261	TELEVISION	1
521010002 0003009262	TELEVISION	1
521010002 0003009263	TELEVISION	1
521010002 0003009264	TELEVISION	1
521010002 0003009265	TELEVISION	1
521010002 0003009266	TELEVISION	1
521010002 0003009267	TELEVISION	1
521010002 0003009268	TELEVISION	1
521010002 0003009269	TELEVISION	1
521010002 0003009270	TELEVISION	1
521010002 0003009271	TELEVISION	1
521010002 0003009272	TELEVISION	1
521010002 0003009273	TELEVISION	1
521010002 0003009274	TELEVISION	1
521010002 0003009276	TELEVISION	1
521010002 0003009277	TELEVISION	1
521010002 0003009278	TELEVISION	1
521010002 0003009279	TELEVISION	1
521010002 0003009280	TELEVISION	1
521010002 0003009283	TELEVISION	1
521010002 0003009284	TELEVISION	1
521010002 0003009285	TELEVISION	1
521010002 0003009286	TELEVISION	1
521010002 0003009287	TELEVISION	1
521010002 0003009288	TELEVISION	1
521010002 0003009289	TELEVISION	1
521010002 0003009290	TELEVISION	1

GOBIERNO DEL ESTADO DE AGUASCALIENTES
SECRETARÍA DE FINANZAS
BIENES MUEBLES
AL 31 DE DICIEMBRE DE 2019
(PESOS)

CÓDIGO	DESCRIPCIÓN DEL BIEN MUEBLE	VALOR EN LIBROS
521010002 0003009291	TELEVISION	1
521010002 0003009292	TELEVISION	1
521010002 0003009293	TELEVISION	1
521010002 0003009294	TELEVISION	1
521010002 0003009295	TELEVISION	1
521010002 0003009296	TELEVISION	1
521010002 0003009297	TELEVISION	1
521010002 0003009298	TELEVISION	1
521010002 0003009299	TELEVISION	1
521010002 0003009300	TELEVISION	1
521010002 0003009301	TELEVISION	1
521010002 0003009303	TELEVISION	1
521010002 0003009304	TELEVISION	1
521010002 0003009305	TELEVISION	1
521010002 0003009309	TELEVISION	1
521010002 0003009310	TELEVISION	1
521010002 0003009311	TELEVISION	1
521010002 0003009312	TELEVISION	1
521010002 0003009313	TELEVISION	1
521010002 0003009314	TELEVISION	1
521010002 0003009315	TELEVISION	1
521010002 0003009316	TELEVISION	1
521010002 0003009317	TELEVISION	1
521010002 0003009318	TELEVISION	1
521010002 0003009319	TELEVISION	1
521010002 0003009320	TELEVISION	1
521010002 0003009321	TELEVISION	1
521010002 0003009322	TELEVISION	1
521010002 0003009323	TELEVISION	1
521010002 0003009324	TELEVISION	1
521010002 0003009325	TELEVISION	1
521010002 0003009326	TELEVISION	1
521010002 0003009327	TELEVISION	1
521010002 0003009329	TELEVISION	1
521010002 0003009330	TELEVISION	1
521010002 0003009331	TELEVISION	1
521010002 0003009332	TELEVISION	1
521010002 0003009333	TELEVISION	1
521010002 0003009334	TELEVISION	1
521010002 0003009335	TELEVISION	1
521010002 0003009337	TELEVISION	1
521010002 0003009338	TELEVISION	1
521010002 0003009340	TELEVISION	1

GOBIERNO DEL ESTADO DE AGUASCALIENTES
SECRETARÍA DE FINANZAS
BIENES MUEBLES
AL 31 DE DICIEMBRE DE 2019
(PESOS)

CÓDIGO	DESCRIPCIÓN DEL BIEN MUEBLE	VALOR EN LIBROS
521010002 0003009341	TELEVISION	1
521010002 0003009342	TELEVISION	1
521010002 0003009343	TELEVISION	1
521010002 0003009344	TELEVISION	1
521010002 0003009347	TELEVISION	1
521010002 0003009348	TELEVISION	1
521010002 0003009349	TELEVISION	1
521010002 0003009350	TELEVISION	1
521010002 0003009351	TELEVISION	1
521010002 0003009352	TELEVISION	1
521010002 0003009353	TELEVISION	1
521010002 0003009354	TELEVISION	1
521010002 0003009355	TELEVISION	1
521010002 0003009356	TELEVISION	1
521010002 0003009357	TELEVISION	1
521010002 0003009358	TELEVISION	1
521010002 0003009360	TELEVISION	1
521010002 0003009361	TELEVISION	1
521010002 0003009362	TELEVISION	1
521010002 0003009363	TELEVISION	1
521010002 0003009364	TELEVISION	1
521010002 0003009365	TELEVISION	1
521010002 0003009366	TELEVISION	1
521010002 0003009367	TELEVISION	1
521010002 0003009368	TELEVISION	1
521010002 0003009369	TELEVISION	1
521010002 0003009370	TELEVISION	1
521010002 0003009371	TELEVISION	1
521010002 0003009372	TELEVISION	1
521010002 0003009373	TELEVISION	1
521010002 0003009378	TELEVISION 25 PULGADAS	1
521010002 0003009381	TELEVISION DE 20 "	1
521010002 0003009382	TELEVISION DE 20 "	1
521010002 0003009384	TELEVISION DE 29"	1
521010002 0003009385	TELEVISION DE 29"	1
521010002 0003009387	TELEVISION DE 29"	1
521010002 0003009388	TELEVISION DE 29"	1
521010002 0003009390	TELEVISION DE 29"	1
521010002 0003009391	TELEVISION DE 29"	1
521010002 0003009392	TELEVISION DE 29"	1
521010002 0003009393	TELEVISION DE 29"	1
521010002 0003009395	TELEVISION DE 29"	1
521010002 0003009396	TELEVISION DE 29"	1

GOBIERNO DEL ESTADO DE AGUASCALIENTES
SECRETARÍA DE FINANZAS
BIENES MUEBLES
AL 31 DE DICIEMBRE DE 2019
(PESOS)

CÓDIGO	DESCRIPCIÓN DEL BIEN MUEBLE	VALOR EN LIBROS
521010002 0003009398	TELEVISION DE 29"	1
521010002 0003009399	TELEVISION DE 29"	1
521010002 0003009401	TELEVISION DE 29"	1
521010002 0003009402	TELEVISION DE 29"	1
521010002 0003009403	TELEVISION DE 29"	1
521010002 0003009404	TELEVISION DE 29"	1
521010002 0003009405	TELEVISION DE 29"	1
521010002 0003009406	TELEVISIãN DE 32" LCD HD	1
521010002 0003009407	TELEVISIãN DE 32" LCD HD	1
521010002 0003009410	TELEVISOR	1
521010002 0003009414	TELEVISOR	1
521010002 0003009415	TELEVISOR	1
521010002 0003009416	TELEVISOR	1
521010002 0003009417	TELEVISOR	1
521010002 0003009418	TELEVISOR	1
521010002 0003009419	TELEVISOR	1
521010002 0003009421	TELEVISOR	1
521010002 0003009423	TELEVISOR	1
521010002 0003009424	TELEVISOR	1
521010002 0003009426	TELEVISOR	1
521010002 0003009429	TELEVISOR	1
521010002 0003009435	TELEVISOR	1
521010002 0003009436	TELEVISOR	1
521010002 0003009437	TELEVISOR	1
521010002 0003009445	TELEVISOR	1
521010002 0003009447	TELEVISOR	1
521010002 0003009448	TELEVISOR	1
521010002 0003009453	TELEVISOR CON VIDEOGRABADORA INTEGRADA	1
521010002 0003009458	TELEVISOR DE 27"	1
521010002 0003009460	TELEVISOR DE 29"	1
521010002 0003009461	TELEVISOR DE 29"	1
521010002 0003009462	TELEVISOR DE 29"	1
521010002 0003009463	TELEVISOR DE 29"	1
521010002 0003009464	TELEVISOR DE 29"	1
521010002 0003009465	TELEVISOR DE COLOR DE 27"	1
521010002 0003009466	TELEVISOR DE COLOR DE 27"	1
521010002 0003009467	TELEVISOR DE COLOR DE 27"	1
521010002 0003009468	TELEVISOR DE COLOR DE 27"	1
521010002 0003009469	TELEVISOR DE COLOR DE 27"	1
521010002 0003009470	TELEVISOR DE COLOR DE 27"	1
521010002 0003009471	TELEVISOR DE COLOR DE 27"	1
521010002 0003009472	TELEVISOR DE COLOR DE 27"	1
521010002 0003009473	TELEVISOR DE COLOR DE 27"	1

GOBIERNO DEL ESTADO DE AGUASCALIENTES
SECRETARÍA DE FINANZAS
BIENES MUEBLES
AL 31 DE DICIEMBRE DE 2019
(PESOS)

CÓDIGO	DESCRIPCIÓN DEL BIEN MUEBLE	VALOR EN LIBROS
521010002 0003009474	TELEVISOR DE COLOR DE 27"	1
521010002 0003009475	TELEVISOR DE COLOR DE 27"	1
521010002 0003009476	TELEVISOR DE COLOR DE 27"	1
521010002 0003009477	TELEVISOR DE COLOR DE 27"	1
521010002 0003009478	TELEVISOR DE COLOR DE 27"	1
521010002 0003009479	TELEVISOR DE COLOR DE 27"	1
521010002 0003009480	TELEVISOR DE COLOR DE 27"	1
521010002 0003009481	TELEVISOR DE COLOR DE 27"	1
521010002 0003009482	TELEVISOR DE COLOR DE 27"	1
521010002 0003009484	TELEVISOR DE COLOR DE 27"	1
521010002 0003009485	TELEVISOR DE COLOR DE 27"	1
521010002 0003009486	TELEVISOR DE COLOR DE 27"	1
521010002 0003009487	TELEVISOR DE COLOR DE 27"	1
521010002 0003009488	TELEVISOR DE COLOR DE 27"	1
521010002 0003009489	TELEVISOR DE COLOR DE 27"	1
521010002 0003009490	TELEVISOR DE COLOR DE 27"	1
521010002 0003009491	TELEVISOR DE COLOR DE 27"	1
521010002 0003009492	TELEVISOR DE COLOR DE 27"	1
521010002 0003009493	TELEVISOR DE COLOR DE 27"	1
521010002 0003009494	TELEVISOR LCD 26"	1
521010002 0003009495	TELEVISOR LCD 32"	1
521010002 0003055620	TELEVISION DE 20"	1.444
521010002 0003055621	TELEVISION DE 20"	1.444
521010002 0003056608	TELEVISION DE 21"	1.560
521010002 0003056609	TELEVISION DE 21"	1.560
521010002 0003056727	TELEVISOR	1.590
521010002 0003056728	TELEVISOR	1.590
521010002 0003056729	TELEVISOR	1.590
521010002 0003056730	TELEVISOR	1.590
521010002 0003056731	TELEVISOR	1.590
521010002 0003056732	TELEVISOR	1.590
521010002 0003057459	TELEVISION DE 21"	1.721
521010002 0003057460	TELEVISION DE 21"	1.721
521010002 0003058336	TELEVISION 25"	1.850
521010002 0003058337	TELEVISION 25"	1.850
521010002 0003058338	TELEVISION 25"	1.850
521010002 0003058339	TELEVISION 25"	1.850
521010002 0003058340	TELEVISION 25"	1.850
521010002 0003058341	TELEVISION 25"	1.850
521010002 0003058342	TELEVISION 25"	1.850
521010002 0003058343	TELEVISION 25"	1.850
521010002 0003058344	TELEVISION 25"	1.850
521010002 0003058345	TELEVISION 25"	1.850

GOBIERNO DEL ESTADO DE AGUASCALIENTES
SECRETARÍA DE FINANZAS
BIENES MUEBLES
AL 31 DE DICIEMBRE DE 2019
(PESOS)

CÓDIGO	DESCRIPCIÓN DEL BIEN MUEBLE	VALOR EN LIBROS
521010002 0003058346	TELEVISION 25"	1.850
521010002 0003058347	TELEVISION 25"	1.850
521010002 0003058348	TELEVISION 25"	1.850
521010002 0003058349	TELEVISION 25"	1.850
521010002 0003058350	TELEVISION 25"	1.850
521010002 0003058351	TELEVISION 25"	1.850
521010002 0003058352	TELEVISION 25"	1.850
521010002 0003058353	TELEVISION 25"	1.850
521010002 0003058354	TELEVISION 25"	1.850
521010002 0003058355	TELEVISION 25"	1.850
521010002 0003058356	TELEVISION 25"	1.850
521010002 0003058357	TELEVISION 25"	1.850
521010002 0003058358	TELEVISION 25"	1.850
521010002 0003058359	TELEVISION 25"	1.850
521010002 0003058360	TELEVISION 25"	1.850
521010002 0003058361	TELEVISION 25"	1.850
521010002 0003058362	TELEVISION 25"	1.850
521010002 0003058363	TELEVISION DE 25 "	1.850
521010002 0003058364	TELEVISION DE 25"	1.850
521010002 0003058365	TELEVISION DE 25"	1.850
521010002 0003058366	TELEVISION DE 25"	1.850
521010002 0003058368	TELEVISION DE 25"	1.850
521010002 0003058369	TELEVISION DE 25"	1.850
521010002 0003058370	TELEVISION DE 25"	1.850
521010002 0003058371	TELEVISION DE 25"	1.850
521010002 0003058372	TELEVISION DE 25"	1.850
521010002 0003058373	TELEVISION DE 25"	1.850
521010002 0003058374	TELEVISION DE 25"	1.850
521010002 0003058375	TELEVISION DE 25"	1.850
521010002 0003058376	TELEVISION DE 25"	1.850
521010002 0003058377	TELEVISION DE 25"	1.850
521010002 0003058378	TELEVISION DE 25"	1.850
521010002 0003058379	TELEVISION DE 25"	1.850
521010002 0003058380	TELEVISION DE 25"	1.850
521010002 0003058382	TELEVISION DE 25"	1.850
521010002 0003058383	TELEVISION DE 25"	1.850
521010002 0003058384	TELEVISION DE 25"	1.850
521010002 0003058386	TELEVISION DE 25"	1.850
521010002 0003058387	TELEVISION DE 25"	1.850
521010002 0003058388	TELEVISION DE 25"	1.850
521010002 0003058389	TELEVISION DE 25"	1.850
521010002 0003058390	TELEVISION DE 25"	1.850
521010002 0003058391	TELEVISION DE 25"	1.850

GOBIERNO DEL ESTADO DE AGUASCALIENTES
SECRETARÍA DE FINANZAS
BIENES MUEBLES
AL 31 DE DICIEMBRE DE 2019
(PESOS)

CÓDIGO	DESCRIPCIÓN DEL BIEN MUEBLE	VALOR EN LIBROS
521010002 0003058392	TELEVISION DE 25"	1.850
521010002 0003058393	TELEVISION DE 25"	1.850
521010002 0003058394	TELEVISION DE 25"	1.850
521010002 0003058395	TELEVISION DE 25"	1.850
521010002 0003058396	TELEVISION DE 25"	1.850
521010002 0003058397	TELEVISION DE 25"	1.850
521010002 0003058399	TELEVISION DE 25"	1.850
521010002 0003058400	TELEVISION DE 25"	1.850
521010002 0003058402	TELEVISION DE 25"	1.850
521010002 0003058403	TELEVISION DE 25"	1.850
521010002 0003058404	TELEVISION DE 25"	1.850
521010002 0003058405	TELEVISION DE 25"	1.850
521010002 0003058406	TELEVISION DE 25"	1.850
521010002 0003058407	TELEVISION DE 25"	1.850
521010002 0003058408	TELEVISION DE 25"	1.850
521010002 0003058409	TELEVISION DE 25"	1.850
521010002 0003058410	TELEVISION DE 25"	1.850
521010002 0003058411	TELEVISION DE 25"	1.850
521010002 0003058412	TELEVISION DE 25"	1.850
521010002 0003058413	TELEVISION DE 25"	1.850
521010002 0003058414	TELEVISION DE 25"	1.850
521010002 0003058415	TELEVISION DE 25"	1.850
521010002 0003058418	TELEVISION DE 25"	1.850
521010002 0003058419	TELEVISION DE 25"	1.850
521010002 0003058420	TELEVISION DE 25"	1.850
521010002 0003058421	TELEVISION DE 25"	1.850
521010002 0003058422	TELEVISION DE 25"	1.850
521010002 0003058423	TELEVISION DE 25"	1.850
521010002 0003058424	TELEVISION DE 25"	1.850
521010002 0003058426	TELEVISION DE 25"	1.850
521010002 0003058427	TELEVISION DE 25"	1.850
521010002 0003058430	TELEVISION DE 25"	1.850
521010002 0003058431	TELEVISION DE 25"	1.850
521010002 0003058432	TELEVISION DE 25"	1.850
521010002 0003058433	TELEVISION DE 25"	1.850
521010002 0003058434	TELEVISION DE 25"	1.850
521010002 0003058435	TELEVISION DE 25"	1.850
521010002 0003058436	TELEVISION DE 25"	1.850
521010002 0003058437	TELEVISION DE 25"	1.850
521010002 0003058438	TELEVISION DE 25"	1.850
521010002 0003058439	TELEVISION DE 25"	1.850
521010002 0003058440	TELEVISION DE 25"	1.850
521010002 0003058441	TELEVISION DE 25"	1.850

GOBIERNO DEL ESTADO DE AGUASCALIENTES
SECRETARÍA DE FINANZAS
BIENES MUEBLES
AL 31 DE DICIEMBRE DE 2019
(PESOS)

CÓDIGO	DESCRIPCIÓN DEL BIEN MUEBLE	VALOR EN LIBROS
521010002 0003058442	TELEVISION DE 25"	1.850
521010002 0003058443	TELEVISION DE 25"	1.850
521010002 0003058444	TELEVISION DE 25"	1.850
521010002 0003058445	TELEVISION DE 25"	1.850
521010002 0003058447	TELEVISION DE 25"	1.850
521010002 0003058448	TELEVISION DE 25"	1.850
521010002 0003058449	TELEVISION DE 25"	1.850
521010002 0003058450	TELEVISION DE 25"	1.850
521010002 0003058451	TELEVISION DE 25"	1.850
521010002 0003058452	TELEVISION DE 25"	1.850
521010002 0003058453	TELEVISION DE 25"	1.850
521010002 0003058454	TELEVISION DE 25"	1.850
521010002 0003058455	TELEVISION DE 25"	1.850
521010002 0003058456	TELEVISION DE 25"	1.850
521010002 0003058457	TELEVISION DE 25"	1.850
521010002 0003058458	TELEVISION DE 25"	1.850
521010002 0003058459	TELEVISION DE 25"	1.850
521010002 0003058460	TELEVISION DE 25"	1.850
521010002 0003058461	TELEVISION DE 25"	1.850
521010002 0003058462	TELEVISION DE 25"	1.850
521010002 0003058463	TELEVISION DE 25"	1.850
521010002 0003058465	TELEVISION DE 25"	1.850
521010002 0003058466	TELEVISION DE 25"	1.850
521010002 0003058467	TELEVISION DE 25"	1.850
521010002 0003058468	TELEVISION DE 25"	1.850
521010002 0003058469	TELEVISION DE 25"	1.850
521010002 0003058470	TELEVISION DE 25"	1.850
521010002 0003058471	TELEVISION DE 25"	1.850
521010002 0003058472	TELEVISION DE 25"	1.850
521010002 0003058473	TELEVISION DE 25"	1.850
521010002 0003058474	TELEVISION DE 25"	1.850
521010002 0003058475	TELEVISION DE 25"	1.850
521010002 0003058476	TELEVISION DE 25"	1.850
521010002 0003058478	TELEVISION DE 25"	1.850
521010002 0003058479	TELEVISION DE 25"	1.850
521010002 0003058480	TELEVISION DE 25"	1.850
521010002 0003058481	TELEVISION DE 25"	1.850
521010002 0003058482	TELEVISION DE 25"	1.850
521010002 0003058483	TELEVISION DE 25"	1.850
521010002 0003058484	TELEVISION DE 25"	1.850
521010002 0003058485	TELEVISION DE 25"	1.850
521010002 0003058486	TELEVISION DE 25"	1.850
521010002 0003058487	TELEVISION DE 25"	1.850

GOBIERNO DEL ESTADO DE AGUASCALIENTES
SECRETARÍA DE FINANZAS
BIENES MUEBLES
AL 31 DE DICIEMBRE DE 2019
(PESOS)

CÓDIGO	DESCRIPCIÓN DEL BIEN MUEBLE	VALOR EN LIBROS
521010002 0003058488	TELEVISION DE 25"	1.850
521010002 0003058489	TELEVISION DE 25"	1.850
521010002 0003058490	TELEVISION DE 25"	1.850
521010002 0003058491	TELEVISION DE 25"	1.850
521010002 0003058492	TELEVISION DE 25"	1.850
521010002 0003058494	TELEVISION DE 25"	1.850
521010002 0003058495	TELEVISION DE 25"	1.850
521010002 0003058496	TELEVISION DE 25"	1.850
521010002 0003058497	TELEVISION DE 25"	1.850
521010002 0003058498	TELEVISION DE 25"	1.850
521010002 0003058499	TELEVISION DE 25"	1.850
521010002 0003058500	TELEVISION DE 25"	1.850
521010002 0003058501	TELEVISION DE 25"	1.850
521010002 0003058502	TELEVISION DE 25"	1.850
521010002 0003058503	TELEVISION DE 25"	1.850
521010002 0003058504	TELEVISION DE 25"	1.850
521010002 0003058505	TELEVISION DE 25"	1.850
521010002 0003058506	TELEVISION DE 25"	1.850
521010002 0003058507	TELEVISION DE 25"	1.850
521010002 0003058508	TELEVISION DE 25"	1.850
521010002 0003058509	TELEVISION DE 25"	1.850
521010002 0003058510	TELEVISION DE 25"	1.850
521010002 0003058511	TELEVISION DE 25"	1.850
521010002 0003058512	TELEVISION DE 25"	1.850
521010002 0003058944	TELEVISOR DE 21"	1.955
521010002 0003059937	TELEVISION DE COLOR 27"	2.265
521010002 0003059938	TELEVISION DE COLOR 27"	2.265
521010002 0003059939	TELEVISION DE COLOR 27"	2.265
521010002 0003059940	TELEVISION DE COLOR 27"	2.265
521010002 0003059941	TELEVISION DE COLOR 27"	2.265
521010002 0003059942	TELEVISION DE COLOR 27"	2.265
521010002 0003059943	TELEVISION DE COLOR 27"	2.265
521010002 0003059944	TELEVISION DE COLOR 27"	2.265
521010002 0003059945	TELEVISION DE COLOR 27"	2.265
521010002 0003059946	TELEVISION DE COLOR 27"	2.265
521010002 0003059947	TELEVISION DE COLOR 27"	2.265
521010002 0003059948	TELEVISION DE COLOR 27"	2.265
521010002 0003059949	TELEVISION DE COLOR 27"	2.265
521010002 0003059950	TELEVISION DE COLOR 27"	2.265
521010002 0003059951	TELEVISION DE COLOR 27"	2.265
521010002 0003059952	TELEVISION DE COLOR 27"	2.265
521010002 0003059953	TELEVISION DE COLOR 27"	2.265
521010002 0003059954	TELEVISION DE COLOR 27"	2.265

GOBIERNO DEL ESTADO DE AGUASCALIENTES
SECRETARÍA DE FINANZAS
BIENES MUEBLES
AL 31 DE DICIEMBRE DE 2019
(PESOS)

CÓDIGO	DESCRIPCIÓN DEL BIEN MUEBLE	VALOR EN LIBROS
521010002 0003059955	TELEVISION DE COLOR 27"	2.265
521010002 0003059956	TELEVISION DE COLOR 27"	2.265
521010002 0003059957	TELEVISION DE COLOR 27"	2.265
521010002 0003059958	TELEVISION DE COLOR 27"	2.265
521010002 0003059959	TELEVISION DE COLOR 27"	2.265
521010002 0003059960	TELEVISION DE COLOR 27"	2.265
521010002 0003059961	TELEVISION DE COLOR 27"	2.265
521010002 0003059962	TELEVISOR DE COLOR 27"	2.265
521010002 0003059963	TELEVISOR DE COLOR 27"	2.265
521010002 0003059964	TELEVISOR DE COLOR 27"	2.265
521010002 0003059966	TELEVISOR DE COLOR 27"	2.265
521010002 0003059967	TELEVISOR DE COLOR 27"	2.265
521010002 0003059968	TELEVISOR DE COLOR 27"	2.265
521010002 0003059969	TELEVISOR DE COLOR 27"	2.265
521010002 0003059970	TELEVISOR DE COLOR 27"	2.265
521010002 0003059971	TELEVISOR DE COLOR 27"	2.265
521010002 0003059972	TELEVISOR DE COLOR 27"	2.265
521010002 0003059973	TELEVISOR DE COLOR 27"	2.265
521010002 0003059974	TELEVISOR DE COLOR 27"	2.265
521010002 0003059975	TELEVISOR DE COLOR 27"	2.265
521010002 0003059978	TELEVISOR DE COLOR 27"	2.265
521010002 0003059979	TELEVISOR DE COLOR 27"	2.265
521010002 0003059980	TELEVISOR DE COLOR 27"	2.265
521010002 0003059981	TELEVISOR DE COLOR 27"	2.265
521010002 0003059982	TELEVISOR DE COLOR 27"	2.265
521010002 0003059983	TELEVISOR DE COLOR 27"	2.265
521010002 0003059984	TELEVISOR DE COLOR 27"	2.265
521010002 0003059985	TELEVISOR DE COLOR 27"	2.265
521010002 0003059986	TELEVISOR DE COLOR 27"	2.265
521010002 0003059987	TELEVISOR DE COLOR 27"	2.265
521010002 0003059988	TELEVISOR DE COLOR 27"	2.265
521010002 0003059989	TELEVISOR DE COLOR 27"	2.265
521010002 0003059990	TELEVISOR DE COLOR 27"	2.265
521010002 0003059991	TELEVISOR DE COLOR 27"	2.265
521010002 0003059993	TELEVISOR DE COLOR 27"	2.265
521010002 0003059994	TELEVISOR DE COLOR 27"	2.265
521010002 0003059995	TELEVISOR DE COLOR 27"	2.265
521010002 0003059997	TELEVISOR DE COLOR 27"	2.265
521010002 0003060000	TELEVISOR DE COLOR 27"	2.265
521010002 0003060001	TELEVISOR DE COLOR 27"	2.265
521010002 0003060002	TELEVISOR DE COLOR 27"	2.265
521010002 0003060003	TELEVISOR DE COLOR 27"	2.265
521010002 0003060004	TELEVISOR DE COLOR 27"	2.265

GOBIERNO DEL ESTADO DE AGUASCALIENTES
SECRETARÍA DE FINANZAS
BIENES MUEBLES
AL 31 DE DICIEMBRE DE 2019
(PESOS)

CÓDIGO	DESCRIPCIÓN DEL BIEN MUEBLE	VALOR EN LIBROS
521010002 0003060005	TELEVISOR DE COLOR 27"	2.265
521010002 0003060006	TELEVISOR DE COLOR 27"	2.265
521010002 0003060007	TELEVISOR DE COLOR 27"	2.265
521010002 0003060008	TELEVISOR DE COLOR 27"	2.265
521010002 0003060009	TELEVISOR DE COLOR 27"	2.265
521010002 0003060010	TELEVISOR DE COLOR 27"	2.265
521010002 0003060011	TELEVISOR DE COLOR 27"	2.265
521010002 0003060012	TELEVISOR DE COLOR 27"	2.265
521010002 0003060013	TELEVISOR DE COLOR 27"	2.265
521010002 0003060014	TELEVISOR DE COLOR 27"	2.265
521010002 0003060015	TELEVISOR DE COLOR 27"	2.265
521010002 0003060016	TELEVISOR DE COLOR 27"	2.265
521010002 0003060017	TELEVISOR DE COLOR 27"	2.265
521010002 0003060018	TELEVISOR DE COLOR 27"	2.265
521010002 0003060019	TELEVISOR DE COLOR 27"	2.265
521010002 0003060020	TELEVISOR DE COLOR 27"	2.265
521010002 0003060021	TELEVISOR DE COLOR 27"	2.265
521010002 0003060022	TELEVISOR DE COLOR 27"	2.265
521010002 0003060023	TELEVISOR DE COLOR 27"	2.265
521010002 0003060024	TELEVISOR DE COLOR 27"	2.265
521010002 0003060025	TELEVISOR DE COLOR 27"	2.265
521010002 0003060026	TELEVISOR DE COLOR 27"	2.265
521010002 0003060027	TELEVISOR DE COLOR 27"	2.265
521010002 0003060030	TELEVISOR DE COLOR 27"	2.265
521010002 0003060031	TELEVISOR DE COLOR 27"	2.265
521010002 0003060032	TELEVISOR DE COLOR 27"	2.265
521010002 0003060033	TELEVISOR DE COLOR 27"	2.265
521010002 0003060034	TELEVISOR DE COLOR 27"	2.265
521010002 0003060035	TELEVISOR DE COLOR 27"	2.265
521010002 0003060191	TELEVISOR DE 21"	2.343
521010002 0003060774	TELEVISION	2.521
521010002 0003060775	TELEVISION	2.521
521010002 0003060777	TELEVISION	2.521
521010002 0003060778	TELEVISION	2.521
521010002 0003060779	TELEVISION	2.521
521010002 0003060780	TELEVISION	2.521
521010002 0003060782	TELEVISION	2.521
521010002 0003060783	TELEVISION	2.521
521010002 0003060784	TELEVISION	2.521
521010002 0003060785	TELEVISION	2.521
521010002 0003060786	TELEVISION	2.521
521010002 0003060787	TELEVISION	2.521
521010002 0003060788	TELEVISION	2.521

GOBIERNO DEL ESTADO DE AGUASCALIENTES
SECRETARÍA DE FINANZAS
BIENES MUEBLES
AL 31 DE DICIEMBRE DE 2019
(PESOS)

CÓDIGO	DESCRIPCIÓN DEL BIEN MUEBLE	VALOR EN LIBROS
521010002 0003060789	TELEVISION	2.521
521010002 0003060790	TELEVISION	2.521
521010002 0003060791	TELEVISION	2.521
521010002 0003060792	TELEVISION	2.521
521010002 0003060793	TELEVISION	2.521
521010002 0003060794	TELEVISION	2.521
521010002 0003060795	TELEVISION	2.521
521010002 0003060796	TELEVISION	2.521
521010002 0003060797	TELEVISION	2.521
521010002 0003060798	TELEVISION	2.521
521010002 0003060799	TELEVISION	2.521
521010002 0003060800	TELEVISION	2.521
521010002 0003060801	TELEVISION	2.521
521010002 0003060802	TELEVISION	2.521
521010002 0003060803	TELEVISION	2.521
521010002 0003060804	TELEVISION	2.521
521010002 0003060805	TELEVISION	2.521
521010002 0003060806	TELEVISION	2.521
521010002 0003060807	TELEVISION	2.521
521010002 0003060808	TELEVISION	2.521
521010002 0003060809	TELEVISION	2.521
521010002 0003060810	TELEVISION	2.521
521010002 0003060811	TELEVISION	2.521
521010002 0003060812	TELEVISION	2.521
521010002 0003060813	TELEVISION	2.521
521010002 0003061043	TELEVISION	2.643
521010002 0003061876	TELEVISOR 21 PULGADAS	2.950
521010002 0003061877	TELEVISOR 21 PULGADAS	2.950
521010002 0003061879	TELEVISOR 21 PULGADAS	2.950
521010002 0003061880	TELEVISOR 21 PULGADAS	2.950
521010002 0003062303	TELEVISOR A COLOR DE 9 PULGADAS	3.280
521010002 0003062304	TELEVISOR A COLOR DE 9 PULGADAS	3.280
521010002 0003062535	TELEVISION DE 21"	3.363
521010002 0003062640	TELEVISION DE 20" CON VIDEOCASETERA VHS	3.435
521010002 0003062656	TELEVISION	3.450
521010002 0003062657	TELEVISION	3.450
521010002 0003062811	TELEVISION	3.582
521010002 0003063013	TELEVISOR 29"	3.732
521010002 0003063889	TELEVISION DE 9"	4.340
521010002 0003064320	TELEVISION DE 32" LED HDMI 720 P	4.754
521010002 0003064947	TELEVISOR LCD DE 32"	5.199
521010002 0003064948	TELEVISOR LCD DE 32"	5.199
521010002 0003064949	TELEVISOR LED DE 32"	5.199

GOBIERNO DEL ESTADO DE AGUASCALIENTES
SECRETARÍA DE FINANZAS
BIENES MUEBLES
AL 31 DE DICIEMBRE DE 2019
(PESOS)

CÓDIGO	DESCRIPCIÓN DEL BIEN MUEBLE	VALOR EN LIBROS
521010002 0003065965	TELEVISOR 42 " PLASMA	6.483
521010002 0003066034	TELEVISOR LED DE 40"	6.615
521010002 0003066035	TELEVISOR LED DE 40"	6.615
521010002 0003066036	TELEVISOR LED DE 40"	6.615
521010002 0003066491	TELEVISOR PLANO LCD DE 40" SE LE COMPRO UN SOPORTE PARA TV	7.499
521010002 0003067220	TELEVISOR LED 40"	8.364
521010002 0003067337	TELEVISOR L C D 42 "	8.499
521010002 0003068081	TELEVISION DE PLASMA DE 42"	9.603
521010002 0003070438	TELEVISOR TV LG 50" LED FULL HD	13.224
521010002 0003070439	TELEVISOR TV LG 50" LED FULL HD	13.224
521010002 0003072651	TELEVISOR DE PLASMA DE 50"	18.632
521010002 0003072825	TELEVISOR SMART LED 46"	19.510
521010002 0003072826	TELEVISOR SMART LED 46"	19.510
521010002 0003074785	TELEVISION DE LED 55"	28.994
521010002 0003074786	TELEVISION DE LED 55"	28.994
521010002 0003074787	TELEVISION DE LED 55"	28.994
521010002 0003074788	TELEVISION DE LED 55"	28.994
521010002 0003075243	TELEVISOR	39.762
521010002 0003075244	TELEVISOR	39.762
521010002 0003075245	TELEVISOR	39.762
521010002 0003075246	TELEVISOR	39.762
521010002 0003075247	TELEVISOR	39.762
521010002 0003075248	TELEVISOR	39.762
521010002 0003077035	TELEVISION	3.100
521010002 0003077037	TELEVISION 27"	1
521010002 0003077038	TELEVISION DE 29"	3.497
521010002 0003077039	TELEVISION DE 29"	3.497
521010002 0003077040	TELEVISION DE 29"	3.294
521010002 0003077041	TELEVISION DE 29"	3.294
521010002 0003077042	TELEVISOR	1
521010002 0003077045	TELEVISOR	1
521010002 0003077046	TELEVISOR DE 26" A COLOR	2.354
521010002 0003077047	TELEVISOR DE 26" A COLOR	2.354
521010002 0003077048	TELEVISOR DE 26" A COLOR	2.354
521010002 0003077049	TELEVISOR DE 26" A COLOR	2.354
521010002 0003077050	TELEVISOR DE 26" A COLOR	2.354
521010002 0003077051	TELEVISOR DE 26" A COLOR	2.354
521010002 0003077052	TELEVISOR DE 26" A COLOR	2.354
521010002 0003077053	TELEVISOR DE 26" A COLOR	2.354
521010002 0003077054	TELEVISOR DE 26" A COLOR	2.354
521010006 0003001661	MEZCLADORA	7.610
521010006 0003001662	MEZCLADORA	7.610
521010006 0003001663	MEZCLADORA	7.610

GOBIERNO DEL ESTADO DE AGUASCALIENTES
SECRETARÍA DE FINANZAS
BIENES MUEBLES
AL 31 DE DICIEMBRE DE 2019
(PESOS)

CÓDIGO	DESCRIPCIÓN DEL BIEN MUEBLE	VALOR EN LIBROS
521010006 0003001726	MEZCLADORA	7.610
521010006 0003001727	MEZCLADORA	7.610
521010006 0003001728	MEZCLADORA	7.610
521010006 0003094734	MEZCLADORA	1.295
521010006 0003100439	MEZCLADORA	1.090
521010007 0003001664	PROCESADOR DIGITAL DE AUDIO	6.749
521010007 0003001665	PROCESADOR DIGITAL DE AUDIO	6.749
521010007 0003001666	PROCESADOR DIGITAL DE AUDIO	6.749
521010007 0003001729	PROCESADOR DIGITAL DE AUDIO	6.749
521010007 0003001730	PROCESADOR DIGITAL DE AUDIO	6.749
521010007 0003001731	PROCESADOR DIGITAL DE AUDIO	6.749
521010007 0003008967	ECUALIZADOR	1
521010007 0003008968	ECUALIZADOR	1
521010007 0003008969	ECUALIZADOR	1
521010007 0003008970	ECUALIZADOR	1
521010007 0003008971	ECUALIZADOR DECK	1
521010007 0003008973	ECUALIZADOR GRAFICO 15 BANDAS	1
521010007 0003009019	MEDUSA C/16 CANALES C/SPLITER	1
521010007 0003009023	MEDUSA C/24 CANALES C/SPLITER	1
521010007 0003009024	MEDUSA C/32 CANALES C/SPLITER	1
521010007 0003009194	PROCESADOR DE AUDIO	1
521010007 0003009195	PROCESADOR DE AUDIO	1
521010007 0003009199	PROCESADOR DE EFECTOS	1
521010007 0003009200	PROSESADOR DE AUDIO	1
521010007 0003009212	SNAKE DE 24 CANALES	1
521010007 0003009213	SNAKE DE 24 CANALES	1
521010007 0003009214	SPLITTER	1
521010007 0003054096	VIDEO SPLITTER 4 MON. 1 CPU METALICO DE 1.50 MHZ.	1.262
521010007 0003063269	ECUALIZADOR DUAL BANDAS/3 OCTAVACORTE DE GRAVES	3.968
521010007 0003063489	ECUALIZADOR 15 BANDAS	4.074
521010007 0003065189	MEDUSA DE 16 CANALES	5.412
521010007 0003071584	PROCESADOR	15.475
521010007 0003077028	SPLITTER PARA MICROFONO DE 16 SALIDAS DIRECTAS	1
521010007 0003077029	SPLITTER PARA MICROFONO DE 6 SALIDAS DIRECTAS	1
521010007 0003077030	SPLITTER PARA MICROFONO DE 6 SALIDAS DIRECTAS	1
521010008 0003001708	AMPLIFICADOR	6.549
521010008 0003001709	AMPLIFICADOR	6.549
521010008 0003001710	AMPLIFICADOR	6.549
521010008 0003001711	AMPLIFICADOR	6.549
521010008 0003001712	AMPLIFICADOR	6.549
521010008 0003001713	AMPLIFICADOR	6.549
521010008 0003001773	AMPLIFICADOR	6.549
521010008 0003001774	AMPLIFICADOR	6.549

GOBIERNO DEL ESTADO DE AGUASCALIENTES
SECRETARÍA DE FINANZAS
BIENES MUEBLES
AL 31 DE DICIEMBRE DE 2019
(PESOS)

CÓDIGO	DESCRIPCIÓN DEL BIEN MUEBLE	VALOR EN LIBROS
521010008 0003001775	AMPLIFICADOR	6.549
521010008 0003001776	AMPLIFICADOR	6.549
521010008 0003001777	AMPLIFICADOR	6.549
521010008 0003001778	AMPLIFICADOR	6.549
521010009 0003001714	BAFLE	12.349
521010009 0003001715	BAFLE	12.349
521010009 0003001716	BAFLE	12.349
521010009 0003001717	BAFLE	12.349
521010009 0003001718	BAFLE	12.349
521010009 0003001719	BAFLE	12.349
521010009 0003001720	BAFLE	13.630
521010009 0003001721	BAFLE	13.630
521010009 0003001722	BAFLE	13.630
521010009 0003001723	BAFLE	13.630
521010009 0003001724	BAFLE	13.630
521010009 0003001725	BAFLE	13.630
521010009 0003001779	BAFLE	12.349
521010009 0003001780	BAFLE	12.349
521010009 0003001781	BAFLE	12.349
521010009 0003001782	BAFLE	12.349
521010009 0003001783	BAFLE	12.349
521010009 0003001784	BAFLE	12.349
521010009 0003001785	BAFLE	13.630
521010009 0003001786	BAFLE	13.630
521010009 0003001787	BAFLE	13.630
521010009 0003001788	BAFLE	13.630
521010009 0003001789	BAFLE	13.630
521010009 0003001790	BAFLE	13.630
521010010 0003001705	SISTEMA DE COMUNICACION INALAMBRICO	6.430
521010010 0003001706	SISTEMA DE COMUNICACION INALAMBRICO	6.430
521010010 0003001707	SISTEMA DE COMUNICACION INALAMBRICO	6.430
521010010 0003001770	SISTEMA DE COMUNICACION INALAMBRICO	6.430
521010010 0003001771	SISTEMA DE COMUNICACION INALAMBRICO	6.430
521010010 0003001772	SISTEMA DE COMUNICACION INALAMBRICO	6.430
521010011 0003001165	MICROFONO PAR DE BOCINAS	4.176
521010011 0003001166	MICROFONO PAR DE BOCINAS	4.176
521010011 0003001167	MICROFONO SUBWOOFER PLAFON	8.120
521010011 0003001169	MICROFONO OMNIDIRECCIONAL	3.016
521010011 0003001170	MICROFONO OMNIDIRECCIONAL	3.016
521010011 0003001171	MICROFONO OMNIDIRECCIONAL	3.016
521010011 0003001667	MICROFONO	1.218
521010011 0003001668	MICROFONO	1.218
521010011 0003001669	MICROFONO	1.218

GOBIERNO DEL ESTADO DE AGUASCALIENTES
SECRETARÍA DE FINANZAS
BIENES MUEBLES
AL 31 DE DICIEMBRE DE 2019
(PESOS)

CÓDIGO	DESCRIPCIÓN DEL BIEN MUEBLE	VALOR EN LIBROS
521010011 0003001670	MICROFONO	1.218
521010011 0003001671	MICROFONO	1.218
521010011 0003001672	MICROFONO	1.218
521010011 0003001673	MICROFONO	1.218
521010011 0003001674	MICROFONO	1.218
521010011 0003001675	MICROFONO	1.218
521010011 0003001676	MICROFONO	1.218
521010011 0003001677	MICROFONO	1.218
521010011 0003001678	MICROFONO	1.218
521010011 0003001732	MICROFONO	1.218
521010011 0003001733	MICROFONO	1.218
521010011 0003001734	MICROFONO	1.218
521010011 0003001735	MICROFONO	1.218
521010011 0003001736	MICROFONO	1.218
521010011 0003001737	MICROFONO	1.218
521010011 0003001738	MICROFONO	1.218
521010011 0003001739	MICROFONO	1.218
521010011 0003001740	MICROFONO	1.218
521010011 0003001741	MICROFONO	1.218
521010011 0003001742	MICROFONO	1.218
521010011 0003001743	MICROFONO	1.218
521010011 0003009025	MEGAFONO	1
521010011 0003009026	MEGAFONO	1
521010011 0003009027	MEGAFONO	1
521010011 0003009028	MEGAFONO	1
521010011 0003009029	MEGAFONOS	1
521010011 0003009030	MEGAFONOS	1
521010011 0003009031	MEGAFONOS	1
521010011 0003009032	MEGAFONOS	1
521010011 0003009033	MEGAFONOS	1
521010011 0003009034	MICRO DE PRUEBA TELEFONICO	1
521010011 0003009043	MICROFONO	1
521010011 0003009044	MICROFONO	1
521010011 0003009046	MICROFONO	1
521010011 0003009048	MICROFONO	1
521010011 0003009049	MICROFONO	1
521010011 0003009050	MICROFONO	1
521010011 0003009051	MICROFONO	1
521010011 0003009052	MICROFONO	1
521010011 0003009053	MICROFONO	1
521010011 0003009054	MICROFONO	1
521010011 0003009056	MICROFONO	1
521010011 0003009057	MICROFONO	1

GOBIERNO DEL ESTADO DE AGUASCALIENTES
SECRETARÍA DE FINANZAS
BIENES MUEBLES
AL 31 DE DICIEMBRE DE 2019
(PESOS)

CÓDIGO	DESCRIPCIÓN DEL BIEN MUEBLE	VALOR EN LIBROS
521010011 0003009058	MICROFONO	1
521010011 0003009059	MICROFONO	1
521010011 0003009060	MICROFONO	1
521010011 0003009072	MICROFONO	1
521010011 0003009073	MICROFONO	1
521010011 0003009074	MICROFONO	1
521010011 0003009075	MICROFONO	1
521010011 0003009076	MICROFONO	1
521010011 0003009077	MICROFONO	1
521010011 0003009078	MICROFONO	1
521010011 0003009080	MICROFONO	1
521010011 0003009081	MICROFONO	1
521010011 0003009082	MICROFONO	1
521010011 0003009083	MICROFONO	1
521010011 0003009086	MICROFONO	1
521010011 0003009087	MICROFONO	1
521010011 0003009088	MICROFONO	1
521010011 0003009089	MICROFONO	1
521010011 0003009090	MICROFONO	1
521010011 0003009091	MICROFONO	1
521010011 0003009092	MICROFONO	1
521010011 0003009093	MICROFONO	1
521010011 0003009094	MICROFONO	1
521010011 0003009095	MICROFONO	1
521010011 0003009097	MICROFONO	1
521010011 0003009098	MICROFONO	1
521010011 0003009099	MICROFONO	1
521010011 0003009100	MICROFONO	1
521010011 0003009101	MICROFONO	1
521010011 0003009102	MICROFONO	1
521010011 0003009103	MICROFONO	1
521010011 0003009104	MICROFONO	1
521010011 0003009105	MICROFONO	1
521010011 0003009106	MICROFONO	1
521010011 0003009107	MICROFONO	1
521010011 0003009108	MICROFONO	1
521010011 0003009109	MICROFONO	1
521010011 0003009110	MICROFONO	1
521010011 0003009112	MICROFONO	1
521010011 0003009121	MICROFONO	1
521010011 0003009122	MICROFONO	1
521010011 0003009123	MICROFONO	1
521010011 0003009124	MICROFONO	1

GOBIERNO DEL ESTADO DE AGUASCALIENTES
SECRETARÍA DE FINANZAS
BIENES MUEBLES
AL 31 DE DICIEMBRE DE 2019
(PESOS)

CÓDIGO	DESCRIPCIÓN DEL BIEN MUEBLE	VALOR EN LIBROS
521010011 0003009125	MICROFONO	1
521010011 0003009128	MICROFONO	1
521010011 0003009131	MICROFONO	1
521010011 0003009133	MICROFONO	1
521010011 0003009134	MICROFONO	1
521010011 0003009136	MICROFONO	1
521010011 0003009138	MICROFONO	1
521010011 0003009139	MICROFONO	1
521010011 0003009140	MICROFONO	1
521010011 0003009141	MICROFONO	1
521010011 0003009144	MICROFONO	1
521010011 0003009145	MICROFONO	1
521010011 0003009146	MICROFONO	1
521010011 0003009147	MICROFONO	1
521010011 0003009148	MICROFONO	1
521010011 0003009151	MICROFONO	1
521010011 0003009152	MICR&FONO	1
521010011 0003009153	MICR&FONO	1
521010011 0003009154	MICROFONO ALAMBRICO	1
521010011 0003009155	MICROFONO ALAMBRICO	1
521010011 0003009156	MICROFONO ALAMBRICO	1
521010011 0003009157	MICROFONO CON DIADEMA	1
521010011 0003009158	MICROFONO DE CIP O SOLAPA	1
521010011 0003009159	MICROFONO DE MANO INALAMBRICO	1
521010011 0003009160	MICROFONO IINALAMBRICO	1
521010011 0003009162	MICROFONO INALAMBRICO	1
521010011 0003009164	MICROFONO INALAMBRICO	1
521010011 0003009165	MICR&FONO INAL-MBRICO	1
521010011 0003009166	MICR&FONO INAL-MBRICO	1
521010011 0003009167	MICR&FONO INAL-MBRICO	1
521010011 0003009168	MICR&FONO INAL-MBRICO	1
521010011 0003009169	MICROFONO INALAMBRICO (SISTEMA) CON ESTUCHE	1
521010011 0003009170	MICROFONO INALAMBRICO CON RECEPTOR UHF	1
521010011 0003009171	MICROFONO INALAMBRICO UHF 550 MHZ	1
521010011 0003009172	MICROFONO INALSMBRICO	1
521010011 0003009203	SISTEMA DE MICROFONO	1
521010011 0003009204	SISTEMA DE MICROFONO DUAL	1
521010011 0003009205	SISTEMA INALAMBRICO CON DOS MICROFONOS	1
521010011 0003009206	SISTEMA INALAMBRICO VHF PROFESIONAL CON 2 MICROFONOS Y UN RECEPTOR	1
521010011 0003009207	SISTEMA INALAMBRICOS CON 2 MICROFONOS INALAMBRICOS	1
521010011 0003009208	SISTEMA INALAMBRICOS CON 2 MICROFONOS INALAMBRICOS	1
521010011 0003009209	SISTEMA INALAMBRICOS CON 2 MICROFONOS INALAMBRICOS	1
521010011 0003009210	SISTEMA INALAMBRICOS CON 2 MICROFONOS INALAMBRICOS	1

GOBIERNO DEL ESTADO DE AGUASCALIENTES
SECRETARÍA DE FINANZAS
BIENES MUEBLES
AL 31 DE DICIEMBRE DE 2019
(PESOS)

CÓDIGO	DESCRIPCIÓN DEL BIEN MUEBLE	VALOR EN LIBROS
521010011 0003009211	SISTEMA PROFESIONAL C/2 MICROFONOS INALAMBRICOS	1
521010011 0003037279	MICROFONO ALAMBRICO	76
521010011 0003037280	MICROFONO ALAMBRICO	76
521010011 0003038703	MICROFONO ALAMBRICO INHALMBRICO	123
521010011 0003044883	MICROFONO INALAMBRICO	325
521010011 0003044999	MICROFONO PROFESIONAL	336
521010011 0003045000	MICROFONO PROFESIONAL	336
521010011 0003045292	MICROFONO INALAMBRICO	357
521010011 0003045300	MICROFONO	359
521010011 0003048423	MEGAFONO DE HOMBRO	528
521010011 0003048424	MEGAFONO DE HOMBRO	528
521010011 0003048425	MEGAFONO DE HOMBRO	528
521010011 0003048426	MEGAFONO DE HOMBRO	528
521010011 0003048427	MEGAFONO DE HOMBRO	528
521010011 0003048519	MICROFONO	548
521010011 0003049061	MEGAFONO	594
521010011 0003049062	MEGAFONO	594
521010011 0003049087	MICROFONO PROFESIONAL	595
521010011 0003049258	MICROFONO	615
521010011 0003049259	MICROFONO	615
521010011 0003049837	MICROFONO PARA VIDEOCAMARA	697
521010011 0003049908	MICROFONO	713
521010011 0003050136	MICROFONO	746
521010011 0003050137	MICROFONO	746
521010011 0003050798	MEGAFONO DE HOMBRO 25 W CON MIC PATRULLA	840
521010011 0003050971	MEGAFONO CON MICROFONO Y ADAPTADOR	861
521010011 0003050972	MEGAFONO CON MICROFONO Y ADAPTADOR	861
521010011 0003051364	MICROFONO	891
521010011 0003051920	SISTEMA INALAMBRICO CON DOS MICROFONOS	950
521010011 0003051961	MICROFONO	957
521010011 0003051962	MICROFONO	957
521010011 0003051963	MICROFONO COLOR NEGRO	957
521010011 0003051964	MICROFONO COLOR NEGRO	957
521010011 0003053596	MICROFONO INALAMBRICO CON BASE	1.177
521010011 0003053632	MICROFONO INALAMBRICO DE MANO QUE CONSTA DE SOLAPA, CON RECEPTOR Y DIADEMA	1.190
521010011 0003053911	MICROFONO RECTO GRIS	1.228
521010011 0003054080	MICROFONO DINAMICO	1.257
521010011 0003054081	MICROFONO DINAMICO	1.257
521010011 0003056114	MICROFONO INALAMBRICO	1.490
521010011 0003056115	MICROFONO INALAMBRICO	1.490
521010011 0003056211	MICROFONO DE ESFERA GRIS	1.501
521010011 0003056404	MICROFONO	1.522
521010011 0003056405	MICROFONO	1.522

GOBIERNO DEL ESTADO DE AGUASCALIENTES
SECRETARÍA DE FINANZAS
BIENES MUEBLES
AL 31 DE DICIEMBRE DE 2019
(PESOS)

CÓDIGO	DESCRIPCIÓN DEL BIEN MUEBLE	VALOR EN LIBROS
521010011 0003056406	MICROFONO	1.522
521010011 0003056407	MICROFONO	1.522
521010011 0003056408	MICROFONO	1.522
521010011 0003056409	MICROFONO	1.522
521010011 0003057191	MICROFONO	1.645
521010011 0003057192	MICROFONO	1.645
521010011 0003057193	MICROFONO	1.645
521010011 0003057194	MICROFONO	1.645
521010011 0003057195	MICROFONO	1.645
521010011 0003057196	MICROFONO	1.645
521010011 0003058728	MICROFONO INALAMBRICO DE DIADEMA CON SOLAPA	1.890
521010011 0003058729	MICROFONO INALAMBRICO DE DIADEMA CON SOLAPA	1.890
521010011 0003058730	MICROFONO INALAMBRICO DE SOLAPA Y DIADEMA	1.890
521010011 0003058905	MICROFONO INALAMBRICO	1.932
521010011 0003058906	MICROFONO INALAMBRICO	1.932
521010011 0003058907	MICROFONO INALAMBRICO	1.932
521010011 0003058911	MICROFONO VOCAL	1.940
521010011 0003058912	MICROFONO VOCAL	1.940
521010011 0003058913	MICROFONO VOCAL	1.940
521010011 0003058914	MICROFONO VOCAL	1.940
521010011 0003059532	MICROFONO	2.171
521010011 0003060036	MICROFONO DINAMICO	2.265
521010011 0003061453	SISTEMA INALAMBRICO (MICROFONO)	2.804
521010011 0003061454	SISTEMA INALAMBRICO (MICROFONO)	2.804
521010011 0003062238	MICROFONO CON ESTUCHE	3.209
521010011 0003062469	MICROFONO DE CONDENSADOR	3.345
521010011 0003062639	MICROFONO INALAMBRICO	3.435
521010011 0003064170	MICROFONO INALAMBRICO	4.589
521010011 0003064171	MICROFONO INALAMBRICO	4.589
521010011 0003065230	MICROFONO INALAMBRICO	5.430
521010011 0003065368	SISTEMA INALAMBRICO CON MICROFONO PARA SOLAPA	5.648
521010011 0003065459	MICROFONO DE SOLAPA INALAMBRICO	5.750
521010011 0003065795	MICROFONO DE DIADEMA INALAMBRICO	6.050
521010011 0003065796	MICROFONO DE DIADEMA INALAMBRICO	6.050
521010011 0003065882	MICROFONO INALAMBRICO	6.221
521010011 0003065931	MICROFONO PORTATIL INALAMBRICO TRASMISOR Y RECEPTOR	6.387
521010011 0003065998	MICROFONO DE SOLAPA	6.545
521010011 0003065999	MICROFONO DE SOLAPA	6.545
521010011 0003066039	SET DE MICROFONOS PARA BATERIA 5 PZS.	6.632
521010011 0003066041	MICROFONO INALAMBRICO DE DIADEMA	6.635
521010011 0003066042	MICROFONO INALAMBRICO DE DIADEMA	6.635
521010011 0003066043	MICROFONO INALAMBRICO DE DIADEMA	6.635
521010011 0003066076	MICROFONO INALAMBRICO MANOS LIBRES	6.728

GOBIERNO DEL ESTADO DE AGUASCALIENTES
SECRETARÍA DE FINANZAS
BIENES MUEBLES
AL 31 DE DICIEMBRE DE 2019
(PESOS)

CÓDIGO	DESCRIPCIÓN DEL BIEN MUEBLE	VALOR EN LIBROS
521010011 0003066079	MICROFONO INALAMBRICO	6.742
521010011 0003066080	MICROFONO INALAMBRICO	6.742
521010011 0003066087	MICROFONO CON PEDESTAL	6.786
521010011 0003066088	MICROFONO CON PEDESTAL	6.786
521010011 0003066089	MICROFONO CON PEDESTAL	6.786
521010011 0003066090	MICROFONO CON PEDESTAL	6.786
521010011 0003066091	MICROFONO CON PEDESTAL	6.786
521010011 0003066092	MICROFONO CON PEDESTAL	6.786
521010011 0003066093	MICROFONO CON PEDESTAL	6.786
521010011 0003066094	MICROFONO CON PEDESTAL	6.786
521010011 0003066095	MICROFONO CON PEDESTAL	6.786
521010011 0003066096	MICROFONO CON PEDESTAL	6.786
521010011 0003066288	MICROFONO INALAMBRICO	7.100
521010011 0003066294	MICROFONO INALAMBRICO FRECUENCIAS VARIAS	7.105
521010011 0003066295	MICROFONO INALAMBRICO FRECUENCIAS VARIAS	7.105
521010011 0003066529	MICROFONO INALAMBRICO	7.575
521010011 0003066998	MICROFONO	7.946
521010011 0003066999	MICROFONO	7.946
521010011 0003067171	MICROFONO TIPO BOOM	8.260
521010011 0003067372	SISTEMA INALAMBRICO (2 MICROFONOS Y RECEPTOR)	8.625
521010011 0003068264	MICROFONO INALAMBRICO DE MANO INCLUYE RECEPTOR INALAMBRICO (S/N 119799)	9.933
521010011 0003068265	MICROFONO INALAMBRICO DE MANO INCLUYE RECEPTOR INALAMBRICO (S/N 119803)	9.933
521010011 0003068658	MICROFONO INALAMBRICO	10.175
521010011 0003068659	MICROFONO INALAMBRICO	10.175
521010011 0003069367	MICROFONO DE MANO INALAMBRICO	10.995
521010011 0003069520	MICROFONO DE ESTUDIO	11.407
521010011 0003077010	JUEGO DE 6 MICROFONOS PARA BATERIA	1
521010011 0003077011	JUEGO DE 6 MICROFONOS PARA BATERIA	1
521010011 0003077014	MICROFONO	343
521010011 0003077015	MICROFONO	1
521010011 0003077016	MICROFONO CON PEDESTAL	1
521010011 0003077017	MICROFONO CUELLO DE GANSO CON PEDESTAL DE MESA	1
521010011 0003077018	MICROFONO INALAMBRICO	1
521010011 0003077019	MICROFONO INALAMBRICO	1
521010011 0003077020	MICROFONO INALAMBRICO	1
521010011 0003077021	MICROFONO INALAMBRICO	1
521010011 0003077022	MICROFONO INALAMBRICO	1.143
521010011 0003077023	MICROFONO INALAMBRICO CONTROL- SHURE VT4 - TG	1
521010011 0003077024	MICROFONO VOCAL SET WIRELESS WITH HANDH	1
521010011 0003077025	MICROFONO VOCAL SET WIRELESS WITH HANDH	1
521010011 0003077026	SISTEMA PROFESIONAL DE 2 MICROFONOS INALAMBRICOS UHF	1
521010011 0003077027	SISTEMA PROFESIONAL DE 2 MICROFONOS INALAMBRICOS UHF	1
521010011 0003094706	MICROFONO	1.990

GOBIERNO DEL ESTADO DE AGUASCALIENTES
SECRETARÍA DE FINANZAS
BIENES MUEBLES
AL 31 DE DICIEMBRE DE 2019
(PESOS)

CÓDIGO	DESCRIPCIÓN DEL BIEN MUEBLE	VALOR EN LIBROS
521010012 0003001679	CABLE	249
521010012 0003001680	CABLE	249
521010012 0003001681	CABLE	249
521010012 0003001682	CABLE	249
521010012 0003001683	CABLE	249
521010012 0003001684	CABLE	249
521010012 0003001685	CABLE	249
521010012 0003001686	CABLE	249
521010012 0003001687	CABLE	249
521010012 0003001688	CABLE	249
521010012 0003001689	CABLE	249
521010012 0003001690	CABLE	249
521010012 0003001691	CABLE	249
521010012 0003001692	CABLE	249
521010012 0003001693	CABLE	249
521010012 0003001694	CABLE	249
521010012 0003001695	CABLE	135
521010012 0003001696	CABLE	135
521010012 0003001697	CABLE	135
521010012 0003001698	CABLE	135
521010012 0003001699	CABLE	135
521010012 0003001700	CABLE	135
521010012 0003001701	CABLE	135
521010012 0003001702	CABLE	135
521010012 0003001703	CABLE	135
521010012 0003001704	CABLE	135
521010012 0003001744	CABLE	249
521010012 0003001745	CABLE	249
521010012 0003001746	CABLE	249
521010012 0003001747	CABLE	249
521010012 0003001748	CABLE	249
521010012 0003001749	CABLE	249
521010012 0003001750	CABLE	249
521010012 0003001751	CABLE	249
521010012 0003001752	CABLE	249
521010012 0003001753	CABLE	249
521010012 0003001754	CABLE	249
521010012 0003001755	CABLE	249
521010012 0003001756	CABLE	249
521010012 0003001757	CABLE	249
521010012 0003001758	CABLE	249
521010012 0003001759	CABLE	249
521010012 0003001760	CABLE	135

GOBIERNO DEL ESTADO DE AGUASCALIENTES
SECRETARÍA DE FINANZAS
BIENES MUEBLES
AL 31 DE DICIEMBRE DE 2019
(PESOS)

CÓDIGO	DESCRIPCIÓN DEL BIEN MUEBLE	VALOR EN LIBROS
521010012 0003001761	CABLE	135
521010012 0003001762	CABLE	135
521010012 0003001763	CABLE	135
521010012 0003001764	CABLE	135
521010012 0003001765	CABLE	135
521010012 0003001766	CABLE	135
521010012 0003001767	CABLE	135
521010012 0003001768	CABLE	135
521010012 0003001769	CABLE	135
521010013 0003000830	PANTALLA DE LED	14.178
521010013 0003000831	PANTALLA DE LED	14.178
521010013 0003000832	PANTALLA DE LED	14.178
521010013 0003000833	PANTALLA DE LED	14.178
521010017 0003000949	PROYECTOR	31.765
521010018 0003002131	PIZARRON INTERACTIVO	10.556
521010018 0003002132	PIZARRON INTERACTIVO	10.556
521010021 0003001168	EQUIPOS Y APARATOS AUDIOVISUALES CONSOLA DE 2 CANALES	6.960
521010021 0003008960	TELECONVERTIDOR	1
521010021 0003009216	SUB WOOFER PARA INTERPERIE	1
521010021 0003009217	SUB WOOFER PARA INTERPERIE	1
521010021 0003009219	TEATRO EN CASA (SPEAKER SYSTEM) INCLUYE 5 BOCINAS	1
521010021 0003009497	VGA (CONVERTIDOR DETELEFONPA)	1
521010021 0003009498	VGA . (CONVERTIDOR DE TELEFONIA)	1
521010021 0003009499	VGAV.G.A. (CONVERTIDOR DE TELEFONIA)	1
521010021 0003009500	VGAV.G.A. (CONVERTIDOR DE TELEFONIA)	1
521010021 0003009501	VGAV.G.A. (CONVERTIDOR DE TELEFONIA)	1
521010021 0003009502	VGAV.G.A. (CONVERTIDOR DE TELEFONIA)	1
521010021 0003009503	VGAV.G.A. (CONVERTIDOR DE TELEFONIA)	1
521010021 0003009504	VGAV.G.A. (CONVERTIDOR DE TELEFONIA)	1
521010021 0003009505	HARDWARE MBOX PRO AVID (EQUIPO DE AUDIO)	1
521010021 0003050566	TEATRO EN CASA SE COMPONE DE 6 PIEZAS	799
521010021 0003062609	TEATRO EN CASA	3.408
521010021 0003062610	TEATRO EN CASA	3.408
521010021 0003063884	SISTEMA CONTROL REMOTO PARA PANTALLA ELICTRICA	4.316
521010021 0003065879	SISTEMA DEAUDIO PORTATIL	6.217
521010021 0003066397	AUDIFONOS PROFESIONAL	7.366
521010021 0003066398	AUDIFONOS PROFESIONAL	7.366
521010021 0003077006	DISTRIBUIDOR DE AUDIO Y VIDEO	1
521010021 0003077007	DISTRIBUIDOR DE AUDIO Y VIDEO	1
521010021 0003077008	DISTRIBUIDOR DE AUDIO Y VIDEO	1
521010022 0003008987	GRABADORA DE MICROCASSETTE PARA REPORTERO	1
521010022 0003008988	GRABADORA DE REPORTERO	1
521010022 0003008989	GRABADORA DE REPORTERO	1

GOBIERNO DEL ESTADO DE AGUASCALIENTES
SECRETARÍA DE FINANZAS
BIENES MUEBLES
AL 31 DE DICIEMBRE DE 2019
(PESOS)

CÓDIGO	DESCRIPCIÓN DEL BIEN MUEBLE	VALOR EN LIBROS
521010022 0003008990	GRABADORA DE REPORTERO	1
521010022 0003008991	GRABADORA DE REPORTERO	1
521010022 0003008992	GRABADORA DE REPORTERO	1
521010022 0003008998	GRABADORA P/REPORTERO	1
521010022 0003009000	GRABADORA PARA REPORTERO	1
521010022 0003009001	GRABADORA PARA REPORTERO	1
521010022 0003009002	GRABADORA PARA REPORTERO	1
521010022 0003009003	GRABADORA PARA REPORTERO	1
521010022 0003009004	GRABADORA PARA REPORTERO	1
521010022 0003009005	GRABADORA PARA REPORTERO	1
521010022 0003009007	GRABADORA PARA REPORTERO	1
521010022 0003009008	GRABADORA PARA REPORTERO	1
521010022 0003009010	GRABADORA PARA REPORTERO	1
521010022 0003009011	GRABADORA PORTATIL	1
521010022 0003009012	GRABADORA REPRODUCTORA HDV-NTSC-PAL	1
521010022 0003009013	GRABADORA Y REPRODUCTOR CDS	1
521010022 0003046555	GRABADORA PARA REPORTERO	400
521010022 0003046556	GRABADORA PARA REPORTERO	400
521010022 0003046557	GRABADORA PARA REPORTERO	400
521010022 0003046558	GRABADORA PARA REPORTERO	400
521010022 0003046820	GRABADORA TIPO REPORTERO	429
521010022 0003046829	GRABADORA TIPO REPORTERO	433
521010022 0003047706	GRABADOR DE VOZ	499
521010022 0003047707	GRABADOR DE VOZ	499
521010022 0003047708	GRABADOR DE VOZ	499
521010022 0003047709	GRABADOR DE VOZ	499
521010022 0003047710	GRABADOR DE VOZ	499
521010022 0003048643	GRABADORA PARA REPORTERO	569
521010022 0003049366	GRABAORA PARA REPORTERO	629
521010022 0003049756	GRABADORA DE REPORTERO	691
521010022 0003049843	MICROGRABADORA	699
521010022 0003050198	MICROGRABADORA	749
521010022 0003050837	GRABADORA DE VOZ DIGITAL	850
521010022 0003051231	GRABADORA DE REPORTERO DIGITAL	874
521010022 0003052224	MICROGRABADORA	999
521010022 0003052275	GRABADORA DE VOZ CON USB	1.000
521010022 0003052456	GRABADORA DE REPORTERO DIGITAL	1.039
521010022 0003052457	GRABADORA DE REPORTERO DIGITAL	1.039
521010022 0003053124	GRABADORA DE REPORTERO	1.116
521010022 0003053125	GRABADORA DE REPORTERO	1.116
521010022 0003053126	GRABADORA PARA REPORTERO	1.116
521010022 0003054798	GRABADORA DE VOZ DIGITAL MP3 CON CONEXION USB, 2GB DE GRABACION	1.341
521010022 0003054799	GRABADORA DE VOZ DIGITAL MP3 CON CONEXION USB, 2GB DE GRABACION	1.341

GOBIERNO DEL ESTADO DE AGUASCALIENTES
SECRETARÍA DE FINANZAS
BIENES MUEBLES
AL 31 DE DICIEMBRE DE 2019
(PESOS)

CÓDIGO	DESCRIPCIÓN DEL BIEN MUEBLE	VALOR EN LIBROS
521010022 0003054800	GRABADORA DE VOZ DIGITAL MP3 CON CONEXION USB, 2GB DE GRABACION	1.341
521010022 0003054801	GRABADORA DE VOZ DIGITAL MP3 CON CONEXION USB, 2GB DE GRABACION	1.341
521010022 0003054802	GRABADORA DE VOZ DIGITAL MP3 CON CONEXION USB, 2GB DE GRABACION	1.341
521010022 0003054803	GRABADORA DE VOZ DIGITAL MP3 CON CONEXION USB, 2GB DE GRABACION	1.341
521010022 0003054804	GRABADORA DE VOZ DIGITAL MP3 CON CONEXION USB, 2GB DE GRABACION	1.341
521010022 0003054805	GRABADORA DE VOZ DIGITAL MP3 CON CONEXION USB, 2GB DE GRABACION	1.341
521010022 0003054806	GRABADORA DE VOZ DIGITAL MP3 CON CONEXION USB, 2GB DE GRABACION	1.341
521010022 0003054807	GRABADORA DE VOZ DIGITAL MP3 CON CONEXION USB, 2GB DE GRABACION	1.341
521010022 0003054808	GRABADORA DE VOZ DIGITAL MP3 CON CONEXION USB, 2GB DE GRABACION	1.341
521010022 0003054809	GRABADORA DE VOZ DIGITAL MP3 CON CONEXION USB, 2GB DE GRABACION	1.341
521010022 0003054810	GRABADORA DE VOZ DIGITAL MP3 CON CONEXION USB, 2GB DE GRABACION	1.341
521010022 0003054811	GRABADORA DE VOZ DIGITAL MP3 CON CONEXION USB, 2GB DE GRABACION	1.341
521010022 0003054812	GRABADORA DE VOZ DIGITAL MP3 CON CONEXION USB, 2GB DE GRABACION	1.341
521010022 0003055410	GRABADORA REPORTERA 4GB	1.425
521010022 0003057160	GRABADORA P REPORTERO DIGITAL	1.627
521010022 0003057161	GRABADORA P REPORTERO DIGITAL	1.627
521010022 0003057162	GRABADORA P REPORTERO DIGITAL	1.627
521010022 0003057234	GRABADORA REPORTERA	1.654
521010022 0003057458	MICROGRABADORA	1.721
521010022 0003057503	GRABADORA DE VOZ PANTALLA LCD A COLOR PARA VISUALIZAR FOTOS DE 4GB	1.728
521010022 0003058010	GRABADORA PARA REPORTERO DIGITAL	1.790
521010022 0003060358	MICROGRABADORA DIGITAL	2.399
521010022 0003077005	GRABADORA PARA REPORTERO	1
521010022 0003090459	GRABADORA DIGITAL DE VOZ	1.085
521010022 0003093469	GRABADORA DIGITAL DE VOZ	7.920
521010022 0003094723	GRABADORA DE VOZ	2.761
521010022 0003095110	GRABADORA DIGITAL DE VOZ	1.688
521010022 0003095547	GRABADORA REPORTERA 4GB MP3 BAT AA	1.688
521010022 0003095570	GRABADORA DIGITAL DE VOZ	1.599
521010023 0003009188	PEDESTAL PARA MICROFONO	1
521010023 0003009189	PEDESTAL PARA MICROFONO	1
521010023 0003009190	PEDESTAL PARA MICROFONO	1
521010023 0003009192	PEDESTAL PARA MICROFONO	1
521010023 0003009193	PEDESTAL PARA MICROFONO	1
521010023 0003039664	PEDESTAL PARA MICROFONO DE PISO COLOR NEGRO	161
521010023 0003039665	PEDESTAL PARA MICROFONO DE PISO COLOR NEGRO	161
521010023 0003043167	STAND PARA MICROFONO CON BOM (PEDESTAL)	267
521010023 0003043168	STAND PARA MICROFONO CON BOM (PEDESTAL)	267
521010023 0003043169	STAND PARA MICROFONO CON BOM (PEDESTAL)	267
521010023 0003043170	STAND PARA MICROFONO CON BOM (PEDESTAL)	267
521010023 0003043171	STAND PARA MICROFONO CON BOM (PEDESTAL)	267
521010023 0003043172	STAND PARA MICROFONO CON BOM (PEDESTAL)	267
521010023 0003043967	PEDESTAL PARA MICROFONO COLOR NEGRO	287

GOBIERNO DEL ESTADO DE AGUASCALIENTES
SECRETARÍA DE FINANZAS
BIENES MUEBLES
AL 31 DE DICIEMBRE DE 2019
(PESOS)

CÓDIGO	DESCRIPCIÓN DEL BIEN MUEBLE	VALOR EN LIBROS
521010023 0003043968	PEDESTAL PARA MICROFONO COLOR NEGRO	287
521010023 0003045446	PEDESTAL PARA MICROFONO	370
521010023 0003045828	STAND PARA MICROFONO (PEDESTAL)	382
521010023 0003045829	STAND PARA MICROFONO (PEDESTAL)	382
521010023 0003045830	STAND PARA MICROFONO (PEDESTAL)	382
521010023 0003045831	STAND PARA MICROFONO (PEDESTAL)	382
521010023 0003050291	PEDESTAL PARA MICROFONO	760
521010023 0003071439	CAÑA PARA MICROFONO TIPO BOOM DE 3.5MTS.	15.205
521010023 0003077004	PEDESTAL PARA MICROFONO METALICO	1
521010024 0003052643	REFLECTOR CON ELIMINADOR DE 2000000 DE C ANDELAS	1.076
521010024 0003052644	REFLECTOR CON ELIMINADOR DE 2000000 DE C ANDELAS	1.076
521010024 0003052645	REFLECTOR CON ELIMINADOR DE 2000000 DE C ANDELAS	1.076
521010024 0003052646	REFLECTOR CON ELIMINADOR DE 2000000 DE C ANDELAS	1.076
521010024 0003052647	REFLECTOR CON ELIMINADOR DE 2000000 DE C ANDELAS	1.076
521010024 0003052648	REFLECTOR CON ELIMINADOR DE 2000000 DE C ANDELAS	1.076
521010024 0003052649	REFLECTOR CON ELIMINADOR DE 2000000 DE C ANDELAS	1.076
521010024 0003052650	REFLECTOR CON ELIMINADOR DE 2000000 DE C ANDELAS	1.076
521010024 0003052651	REFLECTOR CON ELIMINADOR DE 2000000 DE C ANDELAS	1.076
521010024 0003052652	REFLECTOR CON ELIMINADOR DE 2000000 DE C ANDELAS	1.076
521010024 0003052653	REFLECTOR CON ELIMINADOR DE 2000000 DE C ANDELAS	1.076
521010024 0003052654	REFLECTOR CON ELIMINADOR DE 2000000 DE C ANDELAS	1.076
521010024 0003052655	REFLECTOR CON ELIMINADOR DE 2000000 DE C ANDELAS	1.076
521010024 0003052656	REFLECTOR CON ELIMINADOR DE 2000000 DE C ANDELAS	1.076
521010024 0003052657	REFLECTOR CON ELIMINADOR DE 2000000 DE C ANDELAS	1.076
521010024 0003066400	EQUIPO DE ILUMINACION, DOS LUCES INCLUYE: - 2 TRIPIE ALUMINIO MARC. INTER MOD.750. - 2SOMBRILLA P/ ILUMINACION MARC. INTERFIT 2 FOCO DE ESTUDIO MARC. INERTFIT MOD 3200	7.391
521010025 0003046887	STAND PARA BAFFLE	440
521010025 0003046888	STAND PARA BAFFLE	440
521010025 0003046889	STAND PARA BAFFLE	440
521010025 0003047698	STAND PARA BAFLE	495
521010025 0003048515	ATRIL PARA BAFLE COLOR NEGRO	548
521010025 0003048516	ATRIL PARA BAFLE COLOR NEGRO	548
521010025 0003048517	ATRIL PARA BAFLE COLOR NEGRO	548
521010025 0003048518	ATRIL PARA BAFLE COLOR NEGRO	548
521010025 0003077002	ATRIL PARA BAFLE	304
521010025 0003077003	ATRIL PARA BAFLE	304
521010026 0003000950	GRABADORA DIGITAL	6.009
521010026 0003008976	GRABADOR DE DVD	1
521010026 0003008977	GRABADOR ELECTRICO	1
521010026 0003008979	GRABADORA	1
521010026 0003008980	GRABADORA	1
521010026 0003008981	GRABADORA	1

GOBIERNO DEL ESTADO DE AGUASCALIENTES
SECRETARÍA DE FINANZAS
BIENES MUEBLES
AL 31 DE DICIEMBRE DE 2019
(PESOS)

CÓDIGO	DESCRIPCIÓN DEL BIEN MUEBLE	VALOR EN LIBROS
521010026 0003008982	GRABADORA	1
521010026 0003008983	GRABADORA	1
521010026 0003008984	GRABADORA	1
521010026 0003008986	GRABADORA	1
521010026 0003008993	GRABADORA DIGITAL CON HDD 250 GB	1
521010026 0003008994	GRABADORA DIGITAL DE 8 CANALES	1
521010026 0003008995	GRABADORA DIGITAL TIPO REPORTERO	1
521010026 0003008996	GRABADORA DIGITAL TIPO REPORTERO	1
521010026 0003009014	GRABADORA	1
521010026 0003048478	GRABADORA	545
521010026 0003048479	GRABADORA	545
521010026 0003048480	GRABADORA	545
521010026 0003048481	GRABADORA	545
521010026 0003048482	GRABADORA	545
521010026 0003051165	GRABADORA	863
521010026 0003051377	GRABADORA DIGITAL DE VOZ Y MP3	895
521010026 0003051570	GRABADORA CON CD Y CASSETTE	914
521010026 0003052162	GRABADORA	988
521010026 0003052380	GRABADORA	1.020
521010026 0003052381	GRABADORA	1.020
521010026 0003052382	GRABADORA	1.020
521010026 0003053298	GRABADORA	1.146
521010026 0003053705	GRABADORA (MINI)	1.197
521010026 0003054383	MINIGRABADORA	1.303
521010026 0003055398	GRABADORA	1.419
521010026 0003055399	GRABADORA	1.419
521010026 0003055400	GRABADORA	1.419
521010026 0003057170	GRABADORA DIGITAL	1.633
521010026 0003057225	GRABADOR DE DVD	1.650
521010026 0003057368	GRABADORA DIGITAL	1.679
521010026 0003057781	GRABADORA	1.750
521010026 0003058875	MINIGRABADORA DIGITAL	1.912
521010026 0003059631	GRABADORA DIGITAL	2.199
521010026 0003060655	GRABADORA DE DVD SONY	2.465
521010026 0003060746	GRABADORA	2.500
521010026 0003060747	GRABADORA	2.500
521010026 0003060847	GRABADORA DE CASSETTE Y MP3	2.529
521010026 0003062272	GRAVADOR DE DVD	3.246
521010026 0003063759	GRABADOR DIGITAL DE 4 CANALES VIDEO	4.243
521010026 0003064708	GRABADORA DE DVD	4.990
521010026 0003064709	GRABADORA DE DVD	4.990
521010026 0003064710	GRABADORA DE DVD	4.990
521010026 0003066513	GRABADORA DIGITAL BIOMETRICA	7.540

GOBIERNO DEL ESTADO DE AGUASCALIENTES
SECRETARÍA DE FINANZAS
BIENES MUEBLES
AL 31 DE DICIEMBRE DE 2019
(PESOS)

CÓDIGO	DESCRIPCIÓN DEL BIEN MUEBLE	VALOR EN LIBROS
521010026 0003066514	GRABADORA DIGITAL BIOMETRICA	7.540
521010026 0003073475	GRABADOR DIGITAL DE 16 CANALES	21.187
521010027 0003076978	BOCINA	1
521010027 0003076979	BOCINA	1
521010027 0003076980	BOCINA AUTOAMPLIFICADA	1
521010027 0003076981	BOCINA AUTOAMPLIFICADA	1
521010027 0003076982	BOCINA AUTOAMPLIFICADA	1
521010027 0003076984	BOCINA AUTOAMPLIFICADA	1
521010027 0003076985	BOCINA AUTOAMPLIFICADA	1
521010027 0003076986	BOCINA AUTOAMPLIFICADA	1
521010027 0003076987	BOCINA AUTOAMPLIFICADA	1
521010027 0003076988	BOCINA AUTOAMPLIFICADA	1
521010027 0003076989	BOCINA AUTOAMPLIFICADA	1
521010027 0003076990	BOCINA AUTOAMPLIFICADA	1
521010027 0003076991	BOCINA AUTOAMPLIFICADA	1
521010027 0003076992	BOCINA AUTOAMPLIFICADA	1
521010027 0003076993	BOCINA AUTOAMPLIFICADA	1
521010027 0003076994	BOCINA AUTOAMPLIFICADA	1
521010027 0003076995	BOCINA AUTOAMPLIFICADA	1
521010027 0003076996	BOCINA COLOR NEGRO	1
521010027 0003076997	BOCINA COLOR NEGRO	1
521010027 0003076998	BOCINA COLOR NEGRO	1
521010027 0003076999	BOCINA COLOR NEGRO	1
521010027 0003077000	BOCINA DE 1500WATS 1-18"	1
521010027 0003077001	BOCINA DE 1500WATS 1-18"	1
521010027 0003093544	BOCINA	1
521010027 0003093545	BOCINA	1
521010027 0003093546	BOCINA	1
521010027 0003093547	BOCINA	1
521010027 0003093548	BOCINA	1
521010027 0003093549	BOCINA	1
521010027 0003093662	BOCINA	1
521010027 0003093663	BOCINA	1
521010027 0003093664	BOCINA	1
521010027 0003093665	BOCINA	1
521010027 0003093666	BOCINA	1
521010027 0003093667	BOCINA	1
521010027 0003093668	BOCINA	1
521010027 0003093669	BOCINA	1
521010027 0003093670	BOCINA	1
521010027 0003093671	BOCINA	1
521010027 0003093672	BOCINA	1
521010027 0003093673	BOCINA	1

GOBIERNO DEL ESTADO DE AGUASCALIENTES
SECRETARÍA DE FINANZAS
BIENES MUEBLES
AL 31 DE DICIEMBRE DE 2019
(PESOS)

CÓDIGO	DESCRIPCIÓN DEL BIEN MUEBLE	VALOR EN LIBROS
521010027 0003094318	BOCINA	1
521010027 0003094319	BOCINA	1
521010027 0003094320	BOCINA	1
521010027 0003094321	BOCINA	1
521010027 0003094733	BOCINA	2.989
521010027 0003094750	BOCINA	3.800
521010027 0003094751	BOCINA	3.800
521010027 0003094752	BOCINA	3.800
521010027 0003094753	BOCINA	3.800
521010027 0003095308	BOCINA	3.364
521010027 0003098035	BOCINA PARA PLAFON	2.203
521010027 0003098036	BOCINA PARA PLAFON	2.203
521010027 0003098037	BOCINA PARA PLAFON	2.203
521010027 0003098038	BOCINA PARA PLAFON	2.203
521010027 0003098039	BOCINA PARA PLAFON	2.203
521010027 0003098040	BOCINA PARA PLAFON	2.203
521010027 0003098041	BOCINA PARA PLAFON	2.203
521010027 0003098042	BOCINA PARA PLAFON	2.203
521010027 0003098043	BOCINA PARA PLAFON	2.203
521010027 0003098044	BOCINA PARA PLAFON	2.203
521010027 0003098045	BOCINA PARA PLAFON	2.203
521010027 0003098046	BOCINA PARA PLAFON	2.203
521010027 0003098047	BOCINA PARA PLAFON	2.203
521010027 0003098048	BOCINA PARA PLAFON	2.203
521010027 0003098049	BOCINA PARA PLAFON	2.203
521010027 0003098050	BOCINA PARA PLAFON	2.203
521010027 0003098051	BOCINA PARA PLAFON	2.203
521010027 0003098052	BOCINA PARA PLAFON	2.203
521010027 0003100470	BOCINA	1
521010027 0003100471	BOCINA	1
521010027 0003100472	BOCINA	1
521010027 0003110890	BOCINA	8.184
521010027 0003111188	BOCINA	621
521010028 0003076973	COLUMNA SONORA BCA. 40W INT/EXT	1
521010028 0003076974	COLUMNA SONORA BCA. 40W INT/EXT	1
521010028 0003076975	COLUMNA SONORA BCA. 40W INT/EXT	1
521010028 0003076976	COLUMNA SONORA BCA. 40W INT/EXT	1
521010028 0003076977	COLUMNA SONORA BCA. 40W INT/EXT	1
521010029 0003076972	COMBO DE SPEAKER DE 500W Y 10"	1
521010030 0003062378	XBOX 360 (CONSOLA DE VIDEO JUEGO)	3.300
521010030 0003062379	XBOX 360 (CONSOLA DE VIDEO JUEGO)	3.300
521010031 0003008957	CONTROLADOR JOYSTICA DIGITAL	1
521010031 0003072961	TECLADO CONRTOL JOY STICK	20.098

GOBIERNO DEL ESTADO DE AGUASCALIENTES
SECRETARÍA DE FINANZAS
BIENES MUEBLES
AL 31 DE DICIEMBRE DE 2019
(PESOS)

CÓDIGO	DESCRIPCIÓN DEL BIEN MUEBLE	VALOR EN LIBROS
521010033 0003061440	DISPLAY Y PORTA BANNER ROLL UP EN EN PAPEL FOTOGRAFICO CON FUNDAS 2,10",80	2.800
521010033 0003061441	DISPLAY Y PORTA BANNER ROLL UP EN EN PAPEL FOTOGRAFICO CON FUNDAS 2,10",80	2.800
521010033 0003061442	EXHIBIDOR PORTATIL	2.800
521010034 0003009016	MAQUINA DE HUMO	1
521010035 0003009017	MECANISMO PARA ELEVACION DE PANTALLA ENROLLABLE	1
521010036 0003086716	PROYECTOR	10.532
521010037 0003009215	STUDIO CPTV	1
521010038 0003091450	BAFLE 12" DRIVER RECARGABLE	5.100
521010038 0003096857	BAFLE	14.036
521010038 0003097098	BAFLE	3.223
521010038 0003097099	BAFLE	3.223
521010038 0003097100	BAFLE	3.223
521010038 0003097101	BAFLE	3.223
521010038 0003097102	BAFLE	3.223
521010038 0003097103	BAFLE	3.223
521010038 0003097104	BAFLE	3.223
521010038 0003097105	BAFLE	3.223
521010038 0003097106	BAFLE	3.223
521010038 0003097107	BAFLE	3.223
521010038 0003097108	BAFLE	3.223
521010038 0003097109	BAFLE	3.223
521010038 0003097110	BAFLE	3.223
521010038 0003103098	BAFLE	17.800
521010038 0003103099	BAFLE	17.800
521010038 0003103362	BAFLE	2.390
521010038 0003103363	BAFLE	2.390
521010038 0003105707	BAFFLE	1
521010038 0003111187	BAFLE	1.995
521010038 0003114796	BAFLE	23.386
521010038 0003114797	BAFLE	23.386
521010039 0003086924	ATRIL P/BAFLE	685
521010039 0003086925	ATRIL P/BAFLE	685
521010039 0003086926	ATRIL P/BAFLE	685
521010039 0003086927	ATRIL P/BAFLE	685
521010039 0003086928	BAFLE 2 VIAS	12.000
521010039 0003086929	BAFLE 2 VIAS	12.000
521010039 0003086930	BAFLE 2 VIAS	580
521010039 0003086931	BAFLE 2 VIAS	15.180
521010039 0003086932	MICROFONO INALAMBRICO	15.180
521010039 0003086933	MICROFONO INALAMBRICO	15.180
521010039 0003086934	CABLE DE SEÑAL CON CONECTORES 20MTS.	15.180
521010039 0003094837	EQUIPO DE SONIDO	35.194
521010039 0003094838	EQUIPO DE SONIDO	7.134

GOBIERNO DEL ESTADO DE AGUASCALIENTES
SECRETARÍA DE FINANZAS
BIENES MUEBLES
AL 31 DE DICIEMBRE DE 2019
(PESOS)

CÓDIGO	DESCRIPCIÓN DEL BIEN MUEBLE	VALOR EN LIBROS
521010039 0003094839	EQUIPO DE SONIDO	7.134
521010039 0003094840	EQUIPO DE SONIDO	7.134
521010039 0003094841	EQUIPO DE SONIDO	7.134
521010039 0003094842	EQUIPO DE SONIDO	7.134
521010039 0003094843	EQUIPO DE SONIDO	7.134
521010039 0003094844	EQUIPO DE SONIDO	2.784
521010039 0003094845	EQUIPO DE SONIDO	2.784
521010039 0003094846	EQUIPO DE SONIDO	2.784
521010039 0003094847	EQUIPO DE SONIDO	2.784
521010039 0003094848	EQUIPO DE SONIDO	2.784
521010039 0003094849	EQUIPO DE SONIDO	2.784
521010039 0003094850	EQUIPO DE SONIDO	2.784
521010039 0003094851	EQUIPO DE SONIDO	2.784
521010039 0003094852	EQUIPO DE SONIDO	2.784
521010039 0003094853	EQUIPO DE SONIDO	2.784
521010039 0003094854	EQUIPO DE SONIDO	12.795
521010039 0003094855	EQUIPO DE SONIDO	16.249
521010039 0003094856	EQUIPO DE SONIDO	13.514
521010039 0003094869	EQUIPO DE SONIDO	3.286
521010039 0003095296	MICROFONO INHALAMBRICO	8.196
521010039 0003098478	EQUIPO DE SONIDO	10.365
521010039 0003102919	EQUIPO DE SONIDO	38.930
521010039 0003111020	EQUIPO DE SONIDO	4.998
521010040 0003087261	TELEVISION	4.483
521010040 0003087491	TELEVISION	9.035
521010040 0003090282	TELEVISION	5.846
521010040 0003092526	TELEVISION	10.092
521010040 0003093810	TELEVISION	1
521010040 0003093812	TELEVISION	1
521010040 0003095085	TELEVISION	4.840
521010040 0003095086	TELEVISION	4.840
521010040 0003095087	TELEVISION	4.840
521010040 0003095088	TELEVISION	4.840
521010040 0003095089	TELEVISION	4.840
521010040 0003097126	TELEVISION	5.119
521010040 0003097127	TELEVISION	5.119
521010040 0003102351	TELEVISION	14.500
521010040 0003102352	TELEVISION	14.500
521010040 0003102353	TELEVISION	14.500
521010040 0003102354	TELEVISION	14.500
521010040 0003102355	TELEVISION	14.500
521010040 0003102356	TELEVISION	14.500
521010040 0003102357	TELEVISION	14.500

GOBIERNO DEL ESTADO DE AGUASCALIENTES
SECRETARÍA DE FINANZAS
BIENES MUEBLES
AL 31 DE DICIEMBRE DE 2019
(PESOS)

CÓDIGO	DESCRIPCIÓN DEL BIEN MUEBLE	VALOR EN LIBROS
521010040 0003105048	TELEVISION	14.103
521010040 0003109409	TELEVISION	4.990
521010041 0003086718	PANTALLA LED	6.513
521010041 0003086719	PANTALLA LED	6.513
521010041 0003087262	PANTALLA LED	4.483
521010041 0003087263	PANTALLA LED	4.483
521010041 0003087264	PANTALLA LED	4.483
521010041 0003087265	PANTALLA LED	4.483
521010041 0003090272	PANTALLA LED	4.772
521010041 0003090273	PANTALLA LED	4.772
521010041 0003090274	PANTALLA LED	4.772
521010041 0003090275	PANTALLA LED	4.772
521010041 0003090276	PANTALLA LED	4.772
521010041 0003090277	PANTALLA LED	4.772
521010041 0003090278	PANTALLA LED	4.772
521010041 0003090279	PANTALLA LED	4.772
521010041 0003090280	PANTALLA LED	4.772
521010041 0003090281	PANTALLA LED	4.772
521010041 0003096271	PANTALLA LED	5.300
521010041 0003096272	PANTALLA LED	5.300
521010041 0003096273	PANTALLA LED	5.300
521010041 0003096274	PANTALLA LED	5.300
521010041 0003096275	PANTALLA LED	5.300
521010041 0003096276	PANTALLA LED	5.300
521010041 0003096277	PANTALLA LED	5.300
521010041 0003096278	PANTALLA LED	5.300
521010041 0003096279	PANTALLA LED	5.300
521010041 0003096280	PANTALLA LED	5.300
521010041 0003096281	PANTALLA LED	5.300
521010041 0003096282	PANTALLA LED	5.300
521010041 0003096283	PANTALLA LED	5.300
521010041 0003096284	PANTALLA LED	5.300
521010041 0003096285	PANTALLA LED	5.300
521010041 0003096286	PANTALLA LED	5.300
521010041 0003096287	PANTALLA LED	5.300
521010041 0003096288	PANTALLA LED	5.300
521010041 0003096289	PANTALLA LED	5.300
521010041 0003096290	PANTALLA LED	5.300
521010041 0003096291	PANTALLA LED	5.300
521010041 0003096292	PANTALLA LED	5.300
521010041 0003096293	PANTALLA LED	5.300
521010041 0003096294	PANTALLA LED	5.300
521010041 0003096295	PANTALLA LED	5.300

GOBIERNO DEL ESTADO DE AGUASCALIENTES
SECRETARÍA DE FINANZAS
BIENES MUEBLES
AL 31 DE DICIEMBRE DE 2019
(PESOS)

CÓDIGO	DESCRIPCIÓN DEL BIEN MUEBLE	VALOR EN LIBROS
521010041 0003096296	PANTALLA LED	5.300
521010041 0003096297	PANTALLA LED	5.300
521010041 0003096298	PANTALLA LED	5.300
521010041 0003096299	PANTALLA LED	5.300
521010041 0003096300	PANTALLA LED	5.300
521010041 0003096301	PANTALLA LED	5.300
521010041 0003096302	PANTALLA LED	5.300
521010041 0003096303	PANTALLA LED	5.300
521010041 0003096304	PANTALLA LED	5.300
521010041 0003096305	PANTALLA LED	5.300
521010041 0003096306	PANTALLA LED	5.300
521010041 0003096307	PANTALLA LED	5.300
521010041 0003096308	PANTALLA LED	5.300
521010041 0003096309	PANTALLA LED	5.300
521010041 0003096310	PANTALLA LED	5.300
521010041 0003096311	PANTALLA LED	5.300
521010041 0003096312	PANTALLA LED	5.300
521010041 0003096313	PANTALLA LED	5.300
521010041 0003096314	PANTALLA LED	5.300
521010041 0003096315	PANTALLA LED	5.300
521010041 0003096316	PANTALLA LED	5.300
521010041 0003096317	PANTALLA LED	5.300
521010041 0003096318	PANTALLA LED	5.300
521010041 0003096319	PANTALLA LED	5.300
521010041 0003096320	PANTALLA LED	5.300
521010041 0003096321	PANTALLA LED	5.300
521010041 0003096322	PANTALLA LED	5.300
521010041 0003096323	PANTALLA LED	5.300
521010041 0003096324	PANTALLA LED	5.300
521010041 0003096325	PANTALLA LED	5.300
521010041 0003096326	PANTALLA LED	5.300
521010041 0003096327	PANTALLA LED	5.300
521010041 0003096328	PANTALLA LED	5.300
521010041 0003096329	PANTALLA LED	5.300
521010041 0003096330	PANTALLA LED	5.300
521010041 0003096331	PANTALLA LED	5.300
521010041 0003096332	PANTALLA LED	5.300
521010041 0003096333	PANTALLA LED	5.300
521010041 0003096334	PANTALLA LED	5.300
521010041 0003096335	PANTALLA LED	5.300
521010041 0003096336	PANTALLA LED	5.300
521010041 0003096337	PANTALLA LED	5.300
521010041 0003096338	PANTALLA LED	5.300

GOBIERNO DEL ESTADO DE AGUASCALIENTES
SECRETARÍA DE FINANZAS
BIENES MUEBLES
AL 31 DE DICIEMBRE DE 2019
(PESOS)

CÓDIGO	DESCRIPCIÓN DEL BIEN MUEBLE	VALOR EN LIBROS
521010041 0003096339	PANTALLA LED	5.300
521010041 0003096340	PANTALLA LED	5.300
521010041 0003096341	PANTALLA LED	5.300
521010041 0003096342	PANTALLA LED	5.300
521010041 0003096343	PANTALLA LED	5.300
521010041 0003096344	PANTALLA LED	5.300
521010041 0003096345	PANTALLA LED	5.300
521010041 0003096346	PANTALLA LED	5.300
521010041 0003096347	PANTALLA LED	5.300
521010041 0003096348	PANTALLA LED	5.300
521010041 0003096349	PANTALLA LED	5.300
521010041 0003096350	PANTALLA LED	5.300
521010041 0003096351	PANTALLA LED	5.300
521010041 0003096352	PANTALLA LED	5.300
521010041 0003096353	PANTALLA LED	5.300
521010041 0003096354	PANTALLA LED	5.300
521010041 0003096355	PANTALLA LED	5.300
521010041 0003096356	PANTALLA LED	5.300
521010041 0003096357	PANTALLA LED	5.300
521010041 0003096358	PANTALLA LED	5.300
521010041 0003096359	PANTALLA LED	5.300
521010041 0003096360	PANTALLA LED	5.300
521010041 0003096361	PANTALLA LED	5.300
521010041 0003096362	PANTALLA LED	5.300
521010041 0003096363	PANTALLA LED	5.300
521010041 0003096364	PANTALLA LED	5.300
521010041 0003096365	PANTALLA LED	5.300
521010041 0003098029	PANTALLA LED	16.239
521010041 0003098030	PANTALLA LED	16.239
521010041 0003100170	PANTALLA LED	9.901
521010041 0003100171	PANTALLA LED	9.901
521010041 0003100172	PANTALLA LED	9.901
521010041 0003102871	PANTALLA LED	17.052
521010041 0003102872	PANTALLA LED	17.052
521010041 0003102873	PANTALLA LED	17.052
521010041 0003103197	PANTALLA LED	5.858
521010041 0003103198	PANTALLA LED	5.858
521010041 0003103199	PANTALLA LED	5.858
521010041 0003103200	PANTALLA LED	4.907
521010041 0003103201	PANTALLA LED	4.907
521010041 0003103202	PANTALLA LED	4.907
521010041 0003103203	PANTALLA LED	4.907
521010041 0003103204	PANTALLA LED	4.907

GOBIERNO DEL ESTADO DE AGUASCALIENTES
SECRETARÍA DE FINANZAS
BIENES MUEBLES
AL 31 DE DICIEMBRE DE 2019
(PESOS)

CÓDIGO	DESCRIPCIÓN DEL BIEN MUEBLE	VALOR EN LIBROS
521010041 0003103205	PANTALLA LED	4.907
521010041 0003103206	PANTALLA LED	4.907
521010041 0003103207	PANTALLA LED	4.907
521010041 0003103367	PANTALLA LED	16.767
521010041 0003104739	PANTALLA LED	33.694
521010041 0003109988	PANTALLA LED	8.999
521010041 0003109989	PANTALLA LED	7.358
521010041 0003110225	PANTALLA LED	15.345
521010041 0003110228	PANTALLA LED	10.021
521010042 0003087392	EQUIPO DE CAMARA DE GESSELL	29.023
521010043 0003090460	AUDIFONOS	434
521010043 0003090461	AUDIFONOS	434
521010043 0003090462	AUDIFONOS	434
521010043 0003090463	AUDIFONOS	434
521010043 0003090464	AUDIFONOS	434
521010043 0003090465	AUDIFONOS	434
521010043 0003090466	AUDIFONOS	434
521010043 0003090467	AUDIFONOS	434
521010043 0003114318	AUDIFONOS	1.613
521010043 0003114319	AUDIFONOS	1.613
521010044 0003092511	MICRO GRABADORA	2.471
521010044 0003092512	MICRO GRABADORA	2.471
521010045 0003091397	PANTALLA	4.534
521010045 0003092043	PANTALLA	4.304
521010045 0003092044	PANTALLA	4.304
521010045 0003093493	PANTALLA	1
521010045 0003093542	PANTALLA	1
521010045 0003093543	PANTALLA	1
521010045 0003094727	PANTALLA	3.320
521010045 0003097122	PANTALLA DE TRIPIE (1.78 X 1.78 M.)	2.975
521010045 0003098386	PANTALLA	15.900
521010045 0003098387	PANTALLA	15.900
521010045 0003098479	PANTALLA	22.562
521010045 0003102358	PANTALLA	1.739
521010045 0003102359	PANTALLA	1.739
521010045 0003102360	PANTALLA	1.739
521010045 0003102361	PANTALLA	1.739
521010045 0003102362	PANTALLA	1.739
521010045 0003102363	PANTALLA	1.739
521010045 0003102364	PANTALLA	1.739
521010045 0003102868	PANTALLA	18.096
521010045 0003102869	PANTALLA	3.480
521010045 0003103208	PANTALLA	4.872

GOBIERNO DEL ESTADO DE AGUASCALIENTES
SECRETARÍA DE FINANZAS
BIENES MUEBLES
AL 31 DE DICIEMBRE DE 2019
(PESOS)

CÓDIGO	DESCRIPCIÓN DEL BIEN MUEBLE	VALOR EN LIBROS
521010045 0003103209	PANTALLA	4.872
521010045 0003103210	PANTALLA	4.872
521010045 0003103306	PANTALLA	51.898
521010045 0003103307	PANTALLA	51.898
521010045 0003103308	PANTALLA	51.898
521010045 0003103309	PANTALLA	51.898
521010045 0003103310	PANTALLA	51.898
521010045 0003103311	PANTALLA	51.898
521010045 0003103312	PANTALLA	51.898
521010045 0003103313	PANTALLA	51.898
521010045 0003103314	PANTALLA	51.898
521010045 0003103315	PANTALLA	51.898
521010045 0003103316	PANTALLA	51.898
521010045 0003103526	PANTALLA	7.386
521010045 0003103527	PANTALLA	7.386
521010045 0003103528	PANTALLA	7.386
521010045 0003103529	PANTALLA	7.386
521010045 0003103530	PANTALLA	7.386
521010045 0003103531	PANTALLA	7.386
521010045 0003103532	PANTALLA	7.386
521010045 0003103533	PANTALLA	7.386
521010045 0003103534	PANTALLA	7.386
521010045 0003103535	PANTALLA	7.386
521010045 0003103536	PANTALLA	7.386
521010045 0003103537	PANTALLA	7.386
521010045 0003103538	PANTALLA	7.386
521010045 0003103539	PANTALLA	7.386
521010045 0003103540	PANTALLA	7.386
521010045 0003103541	PANTALLA	7.386
521010045 0003103542	PANTALLA	7.386
521010045 0003103543	PANTALLA	7.386
521010045 0003103544	PANTALLA	7.386
521010045 0003103545	PANTALLA	7.386
521010045 0003103546	PANTALLA	7.386
521010045 0003103547	PANTALLA	7.386
521010045 0003103548	PANTALLA	7.386
521010045 0003103549	PANTALLA	7.386
521010045 0003103550	PANTALLA	7.386
521010045 0003103551	PANTALLA	7.386
521010045 0003103552	PANTALLA	7.386
521010045 0003103553	PANTALLA	7.386
521010045 0003103554	PANTALLA	7.386
521010045 0003103555	PANTALLA	7.386

GOBIERNO DEL ESTADO DE AGUASCALIENTES
SECRETARÍA DE FINANZAS
BIENES MUEBLES
AL 31 DE DICIEMBRE DE 2019
(PESOS)

CÓDIGO	DESCRIPCIÓN DEL BIEN MUEBLE	VALOR EN LIBROS
521010045 0003103556	PANTALLA	7.386
521010045 0003103557	PANTALLA	7.386
521010045 0003103558	PANTALLA	7.386
521010045 0003103559	PANTALLA	7.386
521010045 0003103560	PANTALLA	7.386
521010045 0003103561	PANTALLA	7.386
521010045 0003103562	PANTALLA	7.386
521010045 0003103563	PANTALLA	7.386
521010045 0003103564	PANTALLA	7.386
521010045 0003103565	PANTALLA	7.386
521010045 0003103566	PANTALLA	7.386
521010045 0003103567	PANTALLA	7.386
521010045 0003103568	PANTALLA	7.386
521010045 0003103569	PANTALLA	7.386
521010045 0003103570	PANTALLA	7.386
521010045 0003103571	PANTALLA	7.386
521010045 0003103572	PANTALLA	7.386
521010045 0003103573	PANTALLA	7.386
521010045 0003103574	PANTALLA	7.386
521010045 0003103575	PANTALLA	7.386
521010045 0003103576	PANTALLA	7.386
521010045 0003103577	PANTALLA	7.386
521010045 0003103578	PANTALLA	7.386
521010045 0003103579	PANTALLA	7.386
521010045 0003103580	PANTALLA	7.386
521010045 0003103814	PANTALLA	5.800
521010045 0003103815	PANTALLA	5.800
521010045 0003107666	PANTALLA	1
521010045 0003109400	PANTALLA	40.600
521010045 0003109401	PANTALLA	40.600
521010045 0003109402	PANTALLA	40.600
521010045 0003110124	PANTALLA DE PLASMA	13.049
521010045 0003110315	PANTALLA	17.292
521010045 0003110316	PANTALLA	17.292
521010046 0003093489	PROYECTOR	1
521010046 0003094730	PROYECTOR	8.100
521010046 0003095569	PROYECTOR	8.852
521010046 0003095806	PROYECTOR	10.921
521010046 0003097121	PROYECTOR	7.352
521010046 0003098480	PROYECTOR	11.460
521010046 0003100492	PROYECTOR	12.048
521010046 0003100887	PROYECTOR	12.048
521010046 0003101279	PROYECTOR	12.048

GOBIERNO DEL ESTADO DE AGUASCALIENTES
SECRETARÍA DE FINANZAS
BIENES MUEBLES
AL 31 DE DICIEMBRE DE 2019
(PESOS)

CÓDIGO	DESCRIPCIÓN DEL BIEN MUEBLE	VALOR EN LIBROS
521010046 0003102365	PROYECTOR	12.470
521010046 0003102366	PROYECTOR	12.470
521010046 0003102367	PROYECTOR	12.470
521010046 0003102368	PROYECTOR	12.470
521010046 0003102369	PROYECTOR	12.470
521010046 0003102370	PROYECTOR	12.470
521010046 0003102371	PROYECTOR	12.470
521010046 0003103211	PROYECTOR	9.744
521010046 0003103368	PROYECTOR	10.350
521010046 0003104452	PROYECTOR	13.469
521010046 0003104683	PROYECTOR	8.119
521010046 0003105054	PROYECTOR	20.209
521010046 0003109260	PROYECTOR	6.268
521010046 0003109403	PROYECTOR	11.078
521010046 0003109716	PROYECTOR	8.862
521010046 0003110122	PROYECTOR	7.250
521010046 0003110150	PROYECTOR	6.612
521010046 0003110275	PROYECTOR	12.391
521010046 0003110276	PROYECTOR	12.391
521010046 0003110651	PROYECTOR	11.136
521010046 0003114673	PROYECTOR	11.310
521010047 0003096210	MEZCLADORA DE AUDIO	14.616
521010047 0003102864	MICRÓFONO	4.500
521010047 0003102865	MICRÓFONO	4.500
521010047 0003102877	MICRÓFONO	641
521010047 0003103102	MICRÓFONO	986
521010047 0003109247	MICRÓFONO	16.710
521010047 0003109270	MICRÓFONO	6.508
521010047 0003111505	MICRÓFONO	8.580
521010047 0003111506	MICRÓFONO	8.580
521010047 0003111507	MICRÓFONO	16.391
521010047 0003113050	MICRÓFONO	14.080
521010047 0003114799	MICRÓFONO	4.524
521010047 0003114800	MICRÓFONO	4.524
521010048 0003096211	PROCESADOR DE AUDIO	22.504
521010048 0003102863	PEDESTAL	464
521010049 0003096212	SISTEMA INALÁMBRICO	10.150
521010049 0003102920	DIGITALIZADOR DE VIDEO	4.524
521010049 0003110181	DIGITALIZADOR DE VIDEO	4.069
521010050 0003101408	VIDEOCÁMARA	1.999
521010050 0003104039	VIDEOCONFERENCIA	20.741
521010050 0003107657	VIDEOCÁMARA	1
521010051 0003103438	SPLITER	7.637

GOBIERNO DEL ESTADO DE AGUASCALIENTES
SECRETARÍA DE FINANZAS
BIENES MUEBLES
AL 31 DE DICIEMBRE DE 2019
(PESOS)

CÓDIGO	DESCRIPCIÓN DEL BIEN MUEBLE	VALOR EN LIBROS
521010051 0003103439	SPLITER	7.637
521010051 0003103440	SPLITER	7.637
521010051 0003103441	SPLITER	7.637
521010051 0003103442	SPLITER	7.637
521010051 0003103443	SPLITER	7.637
521010052 0003103444	INTERFACE	26.392
521010053 0003103404	GRABADORA DE AUDIO	1.199
521010055 0003114802	AMPLIFICADOR	6.682
521010056 0003103101	MEZCLADORA ANALOGA	5.025
521010056 0003104457	MEZCLADORA DIGITAL	37.200
521010058 0003103123	TRIPIE	603
521010058 0003103124	TRIPIE	603
521010058 0003107385	TRIPIE PARA EXTRACCION DE BOMBAS	1
521010060 0003114882	HOLOGRAMA ELÉCTRICO	6.960
521010061 0003114793	PINTARRÓN INTERACTIVO	15.743
522010001 0003000574	COSTAL DE BOX	1.241
522010001 0003000575	COSTAL DE BOX	984
522010002 0003000577	DISCO DE ACERO	113
522010002 0003000578	DISCO DE ACERO	113
522010002 0003000579	DISCO DE ACERO	113
522010002 0003000580	DISCO DE ACERO	113
522010002 0003000581	DISCO DE ACERO	113
522010002 0003000582	DISCO DE ACERO	113
522010002 0003000583	DISCO DE ACERO	242
522010002 0003000584	DISCO DE ACERO	242
522010002 0003000585	DISCO DE ACERO	242
522010002 0003000586	DISCO DE ACERO	242
522010002 0003000587	DISCO DE ACERO	242
522010002 0003000588	DISCO DE ACERO	263
522010002 0003000589	DISCO DE ACERO	263
522010002 0003000590	DISCO DE ACERO	263
522010002 0003000591	DISCO DE ACERO	263
522010002 0003000592	DISCO DE ACERO	263
522010003 0003000576	TABLA DE ABDOMINALES	1.257
522010004 0003008953	GIMNASIO	1
522010004 0003065409	ESCALADOR	5.694
522010004 0003075920	CANCHA ARMEBLE DE STREET SOCCER DIMENCIONES 22X16 MTS.	130.800
522010004 0003076896	APARATO PARA ABDIMINALES	1
522010004 0003076897	APARATO PARA ABDOMINALES	1
522010004 0003076898	APARATO PARA BISEPS	1
522010004 0003076899	APARATO PARA PANTORRILLA	1
522010004 0003076900	APARATO PARA PECHO	1
522010004 0003076901	APARATO PARA PECHO	1

GOBIERNO DEL ESTADO DE AGUASCALIENTES
SECRETARÍA DE FINANZAS
BIENES MUEBLES
AL 31 DE DICIEMBRE DE 2019
(PESOS)

CÓDIGO	DESCRIPCIÓN DEL BIEN MUEBLE	VALOR EN LIBROS
522010004 0003076902	APARATO PARA PECHO	1
522010004 0003076903	BARRA DE FONDOS	1
522010004 0003076904	BARRA OLYMPICA	1
522010004 0003076905	BARRA Z	1
522010004 0003076906	BAT DE BEISBOL DE ALUMINIO	1
522010004 0003076907	BAT DE BEISBOL DE ALUMINIO	1
522010004 0003076908	BAT DE BEISBOL DE ALUMINIO	1
522010004 0003076909	BAT DE BEISBOL DE ALUMINIO	1
522010004 0003076910	BAT DE BEISBOL DE ALUMINIO	1
522010004 0003076911	BAT DE BEISBOL DE ALUMINIO	1
522010004 0003076912	BAT DE BEISBOL DE ALUMINIO	1
522010004 0003076913	BAT DE BEISBOL DE ALUMINIO	1
522010004 0003076914	BAT DE BEISBOL DE ALUMINIO	1
522010004 0003076915	BAT DE BEISBOL DE ALUMINIO	1
522010004 0003076916	BAT DE BEISBOL DE ALUMINIO	1
522010004 0003076917	BAT DE BEISBOL DE ALUMINIO	1
522010004 0003076918	BAT DE BEISBOL DE ALUMINIO	1
522010004 0003076919	BAT DE BEISBOL DE ALUMINIO	1
522010004 0003076920	BAT DE BEISBOL DE ALUMINIO	1
522010004 0003076921	BAT DE BEISBOL DE ALUMINIO	1
522010004 0003076922	BAT DE BEISBOL DE ALUMINIO	1
522010004 0003076923	BAT DE BEISBOL DE ALUMINIO	1
522010004 0003076924	BAT DE BEISBOL DE ALUMINIO	1
522010004 0003076925	BAT DE BEISBOL DE ALUMINIO	1
522010004 0003076926	BAT DE BEISBOL DE ALUMINIO	1
522010004 0003076927	BAT DE BEISBOL DE ALUMINIO	1
522010004 0003076928	BAT DE BEISBOL DE ALUMINIO	1
522010004 0003076929	BAT DE BEISBOL DE ALUMINIO	1
522010004 0003076930	BAT DE BEISBOL DE ALUMINIO	1
522010004 0003076931	BAT DE BEISBOL DE ALUMINIO	1
522010004 0003076932	BAT DE BEISBOL DE ALUMINIO	1
522010004 0003076933	BAT DE BEISBOL DE ALUMINIO	1
522010004 0003076934	BAT DE BEISBOL DE ALUMINIO	1
522010004 0003076935	BAT DE BEISBOL DE ALUMINIO	1
522010004 0003076936	BAT DE BEISBOL DE ALUMINIO	1
522010004 0003076937	BAT DE BEISBOL DE ALUMINIO	1
522010004 0003076938	BAT DE BEISBOL DE ALUMINIO	1
522010004 0003076939	BAT DE BEISBOL DE ALUMINIO	1
522010004 0003076940	BAT DE BEISBOL DE ALUMINIO	1
522010004 0003076941	BAT DE BEISBOL DE ALUMINIO	1
522010004 0003076942	BAT DE BEISBOL DE ALUMINIO	1
522010004 0003076943	BAT DE BEISBOL DE ALUMINIO	1
522010004 0003076944	BAT DE BEISBOL DE ALUMINIO	1

GOBIERNO DEL ESTADO DE AGUASCALIENTES
SECRETARÍA DE FINANZAS
BIENES MUEBLES
AL 31 DE DICIEMBRE DE 2019
(PESOS)

CÓDIGO	DESCRIPCIÓN DEL BIEN MUEBLE	VALOR EN LIBROS
522010004 0003076945	BAT DE BEISBOL DE ALUMINIO	1
522010004 0003076946	BAT DE BEISBOL DE ALUMINIO	1
522010004 0003076947	BAT DE BEISBOL DE ALUMINIO	1
522010004 0003076948	BAT DE BEISBOL DE ALUMINIO	1
522010004 0003076949	BAT DE BEISBOL DE ALUMINIO	1
522010004 0003076950	BAT DE BEISBOL DE ALUMINIO	1
522010004 0003076951	BAT DE BEISBOL DE ALUMINIO	1
522010004 0003076952	BAT DE BEISBOL DE ALUMINIO	1
522010004 0003076953	BAT DE BEISBOL DE ALUMINIO	1
522010004 0003076954	BAT DE BEISBOL DE ALUMINIO	1
522010004 0003076955	BAT DE BEISBOL DE ALUMINIO	1
522010004 0003076956	CASCO DE BEISBOL PARA CATCHER TIPO HOCKEY TAPROFESIONAL TALLA JUVENIL COLOR ROJO	1
522010004 0003076957	CASCO DE BEISBOL PARA CATCHER TIPO HOCKEY TAPROFESIONAL TALLA JUVENIL COLOR ROJO	1
522010004 0003076958	CASCO DE BEISBOL PARA CATCHER TIPO HOCKEY TAPROFESIONAL TALLA JUVENIL COLOR ROJO	1
522010004 0003076959	CASCO DE BEISBOL PARA CATCHER TIPO HOCKEY TAPROFESIONAL TALLA JUVENIL COLOR ROJO	1
522010004 0003076960	CASCO DE BEISBOL PARA CATCHER TIPO HOCKEY TAPROFESIONAL TALLA JUVENIL COLOR ROJO	1
522010004 0003076965	EJERCITADOR MULTIPLE. HECHIZO	1
522010004 0003076966	HACK SQUAT	1
522010004 0003076967	LEG EXTENCION CON PORTA DISCOS OLIMPICOS	1
522010004 0003076968	MARCADOR ELECTRONICO: MANUAL 4 CARAS DESMONTABLE CON MARCADOR DE TIEMPO, LOCAL VISITANTE PERIODO Y FOUL DE VISITANTE, LOCAL EN CADA CARA	1
522010004 0003076969	PEC DEC Y DELTOIDE	1
522010004 0003076970	POPRTA BARRAS	1
522010004 0003076971	TWISTER DOBLE	1
522010005 0003076407	MARCADOR ELECTRONICO DE 4 CARAS -CON PIZARRA ELECTRONICA CENTRAL DE 4 CARAS PARA BASQUETBOL , VOLEIBOL, LUCHA, 2 RELOJES DE TIRO MCA. PORTER MOD 82022-00 Y EQUIPAMIENTO PARA VOLEIBOL	332.450
522010006 0003092964	PRESS DE PIERNA	30.392
522010006 0003112804	PRESS DE PIERNA	33.408
522010007 0003092016	BANCO MULTIPOSICIONES	6.960
522010007 0003092017	BANCO MULTIPOSICIONES	6.960
522010007 0003092018	BANCO MULTIPOSICIONES	6.960
522010007 0003098792	BANCO MULTIPOSICIONES	5.000
522010008 0003092965	KIT DE MANCUERNAS	16.899
522010008 0003092966	KIT DE MANCUERNAS	16.899
522010008 0003092967	KIT DE MANCUERNAS	16.899
522010008 0003101485	KIT DE MANCUERNAS	1.032
522010008 0003101486	KIT DE MANCUERNAS	1.032
522010008 0003101487	KIT DE MANCUERNAS	1.125
522010008 0003101488	KIT DE MANCUERNAS	1.125
522010008 0003101489	KIT DE MANCUERNAS	1.276
522010008 0003101490	KIT DE MANCUERNAS	1.276
522010008 0003101491	KIT DE MANCUERNAS	1.346
522010008 0003101492	KIT DE MANCUERNAS	1.346

GOBIERNO DEL ESTADO DE AGUASCALIENTES
SECRETARÍA DE FINANZAS
BIENES MUEBLES
AL 31 DE DICIEMBRE DE 2019
(PESOS)

CÓDIGO	DESCRIPCIÓN DEL BIEN MUEBLE	VALOR EN LIBROS
522010008 0003101493	KIT DE MANCUERNAS	1.404
522010008 0003101494	KIT DE MANCUERNAS	1.404
522010008 0003101495	KIT DE MANCUERNAS	1.485
522010008 0003101496	KIT DE MANCUERNAS	1.485
522010008 0003101497	KIT DE MANCUERNAS	1.612
522010008 0003101498	KIT DE MANCUERNAS	1.612
522010008 0003101499	KIT DE MANCUERNAS	1.995
522010008 0003101500	KIT DE MANCUERNAS	2.255
522010008 0003101501	KIT DE MANCUERNAS	2.436
522010009 0003092968	BARRA OLÍMPICA	1.952
522010009 0003092969	BARRA OLÍMPICA	1.952
522010010 0003092970	BARRA SEMIOLÍMPICA	1.376
522010010 0003092971	BARRA SEMIOLÍMPICA	1.376
522010010 0003092972	BARRA SEMIOLÍMPICA	1.352
522010010 0003092973	BARRA SEMIOLÍMPICA	1.352
522010011 0003092974	BANCO DE PECHO	10.087
522010011 0003092975	BANCO DE PECHO	10.087
522010011 0003092976	BANCO DE PECHO	10.087
522010011 0003092977	BANCO DE PECHO	10.087
522010011 0003092978	BANCO DE PECHO	10.087
522010011 0003092979	BANCO DE PECHO	10.087
522010012 0003098793	BICICLETA	11.559
522010012 0003098794	BICICLETA	11.559
522010012 0003098795	BICICLETA	11.559
522010012 0003098796	BICICLETA	11.559
522010012 0003098797	BICICLETA	11.559
522010012 0003098798	BICICLETA	11.559
522010012 0003098799	BICICLETA	11.559
522010012 0003098800	BICICLETA	11.559
522010012 0003098801	BICICLETA	11.559
522010012 0003098802	BICICLETA	11.559
522010012 0005002404	BICICLETA	9.039
522010012 0005002405	BICICLETA	9.039
522010012 0005002406	BICICLETA FIJA	9.039
522010012 0005002407	BICICLETA	9.039
522010012 0005002408	BICICLETA	9.039
522010012 0005002409	BICICLETA	9.039
522010012 0005002410	BICICLETA	9.039
522010013 0003092980	MÁQUINA SMITH	33.929
522010013 0003092981	MÁQUINA SMITH	33.929
522010013 0003098803	MÁQUINA SMITH	38.000
522010015 0003092982	KIT DE DISCOS OLÍMPICOS	6.943
522010015 0003092983	KIT DE DISCOS OLÍMPICOS	6.943

GOBIERNO DEL ESTADO DE AGUASCALIENTES
SECRETARÍA DE FINANZAS
BIENES MUEBLES
AL 31 DE DICIEMBRE DE 2019
(PESOS)

CÓDIGO	DESCRIPCIÓN DEL BIEN MUEBLE	VALOR EN LIBROS
522010015 0003092984	KIT DE DISCOS OLÍMPICOS	6.943
522010015 0003092985	KIT DE DISCOS OLÍMPICOS	6.943
522010015 0003097938	KIT DE DISCOS OLÍMPICOS	763
522010016 0003092986	SILLA ROMANA	10.218
522010016 0003092987	SILLA ROMANA	10.218
522010017 0003092988	ELÍPTICA	56.155
522010017 0003092989	ELÍPTICA	56.155
522010017 0003092990	ELÍPTICA	56.155
522010017 0003092991	ELÍPTICA	56.155
522010017 0003092992	ELÍPTICA	56.155
522010017 0003092993	ELÍPTICA	56.155
522010018 0003092994	PREDICADOR CON BARRA Z	7.532
522010018 0003092995	PREDICADOR CON BARRA Z	7.533
522010019 0003112805	EQUIPO PARA EJERCITAR PECTORAL	33.060
522010020 0003098804	EQUIPO PARA EJERCITAR PECTORAL	7.067
522010020 0003112806	EQUIPO PARA EJERCITAR PIERNAS	38.048
522010021 0003097939	PERA FIJA	5.198
522010021 0003112807	MANOPLA	1.740
522010021 0003112808	MANOPLA	1.740
522010021 0003112809	MANOPLA	1.740
522010021 0003112810	MANOPLA	1.740
522010021 0003112811	MANOPLA	1.740
522010021 0003112812	MANOPLA	1.740
522010021 0003112813	MANOPLA	1.740
522010021 0003112814	MANOPLA	1.740
522010021 0003112815	MANOPLA	1.740
522010021 0003112816	MANOPLA	1.740
522010021 0003112817	MANOPLA	1.740
522010021 0003112818	MANOPLA	1.740
522010021 0003112819	MANOPLA	1.740
522010021 0003112820	MANOPLA	1.740
522010021 0003112821	MANOPLA	1.740
522010021 0003112822	MANOPLA	1.740
522010021 0003112823	MANOPLA	1.740
522010021 0003112824	MANOPLA	1.740
522010021 0003112825	MANOPLA	1.740
522010021 0003112826	MANOPLA	1.740
522010021 0003112827	MANOPLA	1.740
522010021 0003112828	MANOPLA	1.740
522010021 0003112829	MANOPLA	1.740
522010021 0003112830	MANOPLA	1.740
522010021 0003112831	MANOPLA	1.740
522010021 0003112832	MANOPLA	1.740

GOBIERNO DEL ESTADO DE AGUASCALIENTES
SECRETARÍA DE FINANZAS
BIENES MUEBLES
AL 31 DE DICIEMBRE DE 2019
(PESOS)

CÓDIGO	DESCRIPCIÓN DEL BIEN MUEBLE	VALOR EN LIBROS
522010021 0003112833	MANOPLA	1.740
522010021 0003112834	MANOPLA	1.740
522010021 0003112835	MANOPLA	1.740
522010021 0003112836	MANOPLA	1.740
522010022 0003098805	POLEA PARA ESPALDA Y REMO PESO INTEGRADO	10.788
522010022 0003112837	REMADORA	41.180
522010023 0003097940	RACK	8.750
522010023 0003112734	CUERDA MARINA	3.596
522010024 0003112735	ANTEBRAZO	754
522010024 0003112736	ANTEBRAZO	754
522010025 0003097941	SET OLÍMPICO	8.335
522010025 0003112737	CAJÓN DE SALTO	12.760
522010026 0003112738	MÁSCARA DE ENTRENAMIENTO	812
522010026 0003112739	MÁSCARA DE ENTRENAMIENTO	812
522010026 0003112740	MÁSCARA DE ENTRENAMIENTO	812
522010026 0003112741	MÁSCARA DE ENTRENAMIENTO	812
522010026 0003112742	MÁSCARA DE ENTRENAMIENTO	812
522010027 0003112743	FAJA (CINTURÓN)	673
522010027 0003112744	FAJA (CINTURÓN)	673
522010028 0003112745	PROTECTOR DE CUELLO	638
522010028 0003112746	PROTECTOR DE CUELLO	638
522010029 0003112747	RODILLO PARA ABDÓMEN Y PECHO (RUEDA)	441
522010029 0003112748	RODILLO PARA ABDÓMEN Y PECHO (RUEDA)	441
522010030 0003112749	PULL BOY	261
522010030 0003112750	PULL BOY	261
522010030 0003112751	PULL BOY	261
522010030 0003112752	PULL BOY	261
522010030 0003112753	PULL BOY	261
522010030 0003112754	PULL BOY	261
522010030 0003112755	PULL BOY	261
522010030 0003112756	PULL BOY	261
522010030 0003112757	PULL BOY	261
522010030 0003112758	PULL BOY	261
522010030 0003112759	PULL BOY	261
522010030 0003112760	PULL BOY	261
522010030 0003112761	PULL BOY	261
522010030 0003112762	PULL BOY	261
522010030 0003112763	PULL BOY	261
522010030 0003112764	PULL BOY	261
522010030 0003112765	PULL BOY	261
522010030 0003112766	PULL BOY	261
522010030 0003112767	PULL BOY	261
522010030 0003112768	PULL BOY	261

GOBIERNO DEL ESTADO DE AGUASCALIENTES
SECRETARÍA DE FINANZAS
BIENES MUEBLES
AL 31 DE DICIEMBRE DE 2019
(PESOS)

CÓDIGO	DESCRIPCIÓN DEL BIEN MUEBLE	VALOR EN LIBROS
522010031 0003112769	BANDA ELÁSTICA	423
522010031 0003112770	BANDA ELÁSTICA	423
522010031 0003112771	BANDA ELÁSTICA	423
522010031 0003112772	BANDA ELÁSTICA	423
522010031 0003112773	BANDA ELÁSTICA	423
522010031 0003112774	BANDA ELÁSTICA	423
522010031 0003112775	BANDA ELÁSTICA	423
522010031 0003112776	BANDA ELÁSTICA	423
522010031 0003112777	BANDA ELÁSTICA	423
522010031 0003112778	BANDA ELÁSTICA	423
522010031 0003112779	BANDA ELÁSTICA	423
522010031 0003112780	BANDA ELÁSTICA	423
522010031 0003112781	BANDA ELÁSTICA	423
522010032 0003112782	CUERDA PARA SALTOS	307
522010032 0003112783	CUERDA PARA SALTOS	307
522010032 0003112784	CUERDA PARA SALTOS	307
522010032 0003112785	CUERDA PARA SALTOS	307
522010032 0003112786	CUERDA PARA SALTOS	307
522010032 0003112787	CUERDA PARA SALTOS	307
522010032 0003112788	CUERDA PARA SALTOS	307
522010032 0003112789	CUERDA PARA SALTOS	307
522010032 0003112790	CUERDA PARA SALTOS	307
522010032 0003112791	CUERDA PARA SALTOS	307
522010033 0003112792	PELOTA DE BALANCE	1.740
522010033 0003112793	PELOTA DE BALANCE	1.740
522010034 0003112794	EMPUÑADURA PARA TOBILLO	302
522010034 0003112795	EMPUÑADURA PARA TOBILLO	302
522010034 0003112796	EMPUÑADURA PARA TOBILLO	302
522010034 0003112797	EMPUÑADURA PARA TOBILLO	302
522010035 0003112798	SEGURO PARA BARRA	162
522010035 0003112799	SEGURO PARA BARRA	162
522010035 0003112800	SEGURO PARA BARRA	162
522010035 0003112801	SEGURO PARA BARRA	162
522010035 0003112802	SEGURO PARA BARRA	162
522010035 0003112803	SEGURO PARA BARRA	162
522010036 0003112838	SET OLÍMPICO	1.856
522010036 0003112839	SET OLÍMPICO	1.856
522010037 0003112840	MÓDULO PARA MONTAJE DE COSTAL DE ENTRENAMIENTO	2.436
522010037 0003112841	MÓDULO PARA MONTAJE DE COSTAL DE ENTRENAMIENTO	2.436
522010038 0003112842	LEG EXTENSIÓN	27.608
522010039 0003112843	PRONE LEG CURL	27.840
523010001 0003001549	CAMARA DIGITAL	12.523
523010001 0003001550	CAMARA DIGITAL	12.523

GOBIERNO DEL ESTADO DE AGUASCALIENTES
SECRETARÍA DE FINANZAS
BIENES MUEBLES
AL 31 DE DICIEMBRE DE 2019
(PESOS)

CÓDIGO	DESCRIPCIÓN DEL BIEN MUEBLE	VALOR EN LIBROS
523010001 0003001551	CAMARA DIGITAL	12.523
523010001 0003001552	CAMARA DIGITAL	12.523
523010001 0003001553	CAMARA DIGITAL	12.523
523010001 0003001554	CAMARA DIGITAL	12.523
523010001 0003001555	CAMARA DIGITAL	12.523
523010001 0003001556	CAMARA DIGITAL	12.523
523010001 0003001557	CAMARA DIGITAL	12.523
523010001 0003001558	CAMARA DIGITAL	12.523
523010001 0003001559	CAMARA DIGITAL	12.523
523010001 0003001560	CAMARA DIGITAL	12.523
523010001 0003001561	CAMARA DIGITAL	12.523
523010001 0003001562	CAMARA DIGITAL	12.523
523010001 0003001563	CAMARA DIGITAL	12.523
523010001 0003002094	CAMARA DIGITAL	15.074
523010001 0003002095	CAMARA DIGITAL	15.074
523010001 0003002096	CAMARA DIGITAL	15.074
523010001 0003002097	CAMARA DIGITAL	15.074
523010001 0003002098	CAMARA DIGITAL	15.074
523010001 0003002099	CAMARA DIGITAL	15.074
523010001 0003002100	CAMARA DIGITAL	15.074
523010001 0003002101	CAMARA DIGITAL	15.074
523010001 0003002102	CAMARA DIGITAL	15.074
523010001 0003002103	CAMARA DIGITAL	15.074
523010001 0003002104	CAMARA DIGITAL	15.074
523010001 0003002105	CAMARA DIGITAL	15.074
523010001 0003002106	CAMARA DIGITAL	15.074
523010001 0003002107	CAMARA DIGITAL	15.074
523010001 0003002108	CAMARA DIGITAL	15.074
523010001 0003002109	CAMARA DIGITAL	15.074
523010001 0003002110	CAMARA DIGITAL	15.074
523010001 0003002111	CAMARA DIGITAL	15.074
523010001 0003002112	CAMARA DIGITAL	15.074
523010001 0003002171	CAMARA DIGITAL	3.629
523010001 0003002654	CAMARA DIGITAL	4.442
523010001 0003002655	CAMARA DIGITAL	4.442
523010001 0003002656	CAMARA DIGITAL	4.442
523010001 0003002657	CAMARA DIGITAL	4.442
523010001 0003002664	CAMARA DIGITAL	1.972
523010001 0003002665	CAMARA DIGITAL	1.972
523010001 0003002666	CAMARA DIGITAL	1.972
523010001 0003002667	CAMARA DIGITAL	1.972
523010001 0003002668	CAMARA DIGITAL	1.972
523010001 0003003997	CAMARA DIGITAL	4.442

GOBIERNO DEL ESTADO DE AGUASCALIENTES
SECRETARÍA DE FINANZAS
BIENES MUEBLES
AL 31 DE DICIEMBRE DE 2019
(PESOS)

CÓDIGO	DESCRIPCIÓN DEL BIEN MUEBLE	VALOR EN LIBROS
523010001 0003003998	CAMARA DIGITAL	4.442
523010001 0003003999	CAMARA DIGITAL	4.442
523010001 0003004294	CAMARA DIGITAL	2.530
523010001 0003004295	CAMARA DIGITAL	2.530
523010001 0003008492	CAMARA CON DOMO INTEGRADO IP PTZ	1
523010001 0003008493	CAMARA CON DOMO INTEGRADO IP PTZ	1
523010001 0003008494	CAMARA CON DOMO INTEGRADO IP PTZ	1
523010001 0003008496	CAMARA	1
523010001 0003008497	CAMARA	1
523010001 0003008498	CAMARA	1
523010001 0003008499	CAMARA	1
523010001 0003008500	CAMARA	1
523010001 0003008501	CAMARA	1
523010001 0003008502	CAMARA	1
523010001 0003008503	CAMARA	1
523010001 0003008504	CAMARA	1
523010001 0003008505	CAMARA	1
523010001 0003008506	CAMARA	1
523010001 0003008507	CAMARA	1
523010001 0003008508	CAMARA	1
523010001 0003008509	CAMARA	1
523010001 0003008510	CAMARA	1
523010001 0003008511	CAMARA	1
523010001 0003008512	CAMARA	1
523010001 0003008513	CAMARA	1
523010001 0003008514	CAMARA	1
523010001 0003008515	CAMARA DIA NOCHE	1
523010001 0003008516	CAMARA DIA NOCHE	1
523010001 0003008517	CAMARA DIA NOCHE	1
523010001 0003008518	CAMARA DIGITAL	1
523010001 0003008522	CAMARA 1/3 COMPACTADA DPA Y NOCHE	1
523010001 0003008523	CAMARA 1/3 COMPACTADA DPA Y NOCHE	1
523010001 0003008524	CAMARA 1/3 COMPACTADA DPA Y NOCHE	1
523010001 0003008525	CAMARA 1/3 COMPACTADA DPA Y NOCHE	1
523010001 0003008526	CAMARA 1/3 COMPACTADA DPA Y NOCHE	1
523010001 0003008527	CAMARA 1/3 COMPACTADA DPA Y NOCHE	1
523010001 0003008528	CAMARA 1/3 COMPACTADA DPA Y NOCHE	1
523010001 0003008529	CAMARA 1/3 COMPACTADA DPA Y NOCHE	1
523010001 0003008530	CAMARA 1/3 COMPACTADA DPA Y NOCHE	1
523010001 0003008531	CAMARA 1/3 COMPACTADA DPA Y NOCHE	1
523010001 0003008532	CAMARA 1/3 COMPACTADA DPA Y NOCHE	1
523010001 0003008533	CAMARA 1/3 COMPACTADA DPA Y NOCHE	1
523010001 0003008534	CAMARA 1/3 COMPACTADA DPA Y NOCHE	1

GOBIERNO DEL ESTADO DE AGUASCALIENTES
SECRETARÍA DE FINANZAS
BIENES MUEBLES
AL 31 DE DICIEMBRE DE 2019
(PESOS)

CÓDIGO	DESCRIPCIÓN DEL BIEN MUEBLE	VALOR EN LIBROS
523010001 0003008535	CAMARA 1/3 COMPACTADA DPA Y NOCHE	1
523010001 0003008536	CAMARA 1/3 COMPACTADA DPA Y NOCHE	1
523010001 0003008537	CAMARA 1/3 COMPACTADA DPA Y NOCHE	1
523010001 0003008538	CAMARA 1/3 COMPACTADA DPA Y NOCHE	1
523010001 0003008539	CAMARA COLOR SISTEMA	1
523010001 0003008540	CAMARA COLOR SISTEMA	1
523010001 0003008541	CAMARA COLOR SISTEMA	1
523010001 0003008542	CAMARA COLOR SISTEMA	1
523010001 0003008543	CAMARA COLOR SISTEMA	1
523010001 0003008544	CAMARA COLOR SISTEMA	1
523010001 0003008545	CAMARA CON GRABACION DIGITAL (incluye caja nema y poste de 6 mts.)	1
523010001 0003008546	CAMARA CYBERSHOT 10.1 MPX	1
523010001 0003008547	CAMARA CYBERSHOT 10.1 MPX	1
523010001 0003008548	CAMARA DE CIRCUITO CERRADO	1
523010001 0003008549	CAMARA DE CIRCUITO CERRADO	1
523010001 0003008550	CAMARA DE CIRCUITO CERRADO	1
523010001 0003008551	CAMARA DE CIRCUITO CERRADO	1
523010001 0003008552	CAMARA DE CIRCUITO CERRADO	1
523010001 0003008553	CAMARA DE CIRCUITO CERRADO	1
523010001 0003008554	CAMARA DE CIRCUITO CERRADO	1
523010001 0003008555	CAMARA DE CIRCUITO CERRADO	1
523010001 0003008556	CAMARA DE CIRCUITO CERRADO	1
523010001 0003008557	CAMARA DE CIRCUITO CERRADO	1
523010001 0003008558	CAMARA DE CIRCUITO CERRADO	1
523010001 0003008559	CAMARA DE CIRCUITO CERRADO	1
523010001 0003008560	CAMARA DE CIRCUITO CERRADO	1
523010001 0003008561	CAMARA DE CIRCUITO CERRADO	1
523010001 0003008562	CAMARA DE CIRCUITO CERRADO	1
523010001 0003008563	CAMARA DE CIRCUITO CERRADO	1
523010001 0003008564	CAMARA DE CIRCUITO CERRADO	1
523010001 0003008565	CAMARA DE CIRCUITO CERRADO	1
523010001 0003008566	CAMARA DE CIRCUITO CERRADO	1
523010001 0003008567	CAMARA DE CIRCUITO CERRADO	1
523010001 0003008568	CAMARA DE CIRCUITO CERRADO	1
523010001 0003008569	CAMARA DE CIRCUITO CERRADO	1
523010001 0003008570	CAMARA DE CIRCUITO CERRADO	1
523010001 0003008571	CAMARA DE CIRCUITO CERRADO (CON 2 CELDAS 1 ANTENA)	1
523010001 0003008572	CAMARA DE CIRCUITO CERRADO (CON 2 CELDAS 1 ANTENA)	1
523010001 0003008573	CAMARA DE CIRCUITO CERRADO (CON 2 CELDAS 1 ANTENA)	1
523010001 0003008574	CAMARA DE CIRCUITO CERRADO (CON 2 CELDAS 1 ANTENA)	1
523010001 0003008575	CAMARA DE GRABACIÒN HD	45.800
523010001 0003008576	CAMARA DE MONITOREO PARA VIGILACIA URBANA	1
523010001 0003008577	CAMARA DE MONITOREO PARA VIGILANCIA URBANA	1

GOBIERNO DEL ESTADO DE AGUASCALIENTES
SECRETARÍA DE FINANZAS
BIENES MUEBLES
AL 31 DE DICIEMBRE DE 2019
(PESOS)

CÓDIGO	DESCRIPCIÓN DEL BIEN MUEBLE	VALOR EN LIBROS
523010001 0003008578	CAMARA DE MONITORES PARA CIRCUITO CERRADO	1
523010001 0003008579	CAMARA DE MONITORES PARA CIRCUITO CERRADO	1
523010001 0003008580	CAMARA DE MONITORES PARA CIRCUITO CERRADO	1
523010001 0003008581	CAMARA DE MONITORES PARA CIRCUITO CERRADO	1
523010001 0003008582	CAMARA DE MONITORES PARA CIRCUITO CERRADO	1
523010001 0003008583	CAMARA DE MONITORES PARA CIRCUITO CERRADO	1
523010001 0003008584	CAMARA DE MONITORES PARA CIRCUITO CERRADO	1
523010001 0003008585	CAMARA DE MONITORES PARA CIRCUITO CERRADO	1
523010001 0003008586	CAMARA DE MONITORES PARA CIRCUITO CERRADO	1
523010001 0003008587	CAMARA DE MONITORES PARA CIRCUITO CERRADO	1
523010001 0003008588	CAMARA DE MONITORES PARA CIRCUITO CERRADO	1
523010001 0003008589	CAMARA DE MONITORES PARA CIRCUITO CERRADO	1
523010001 0003008590	CAMARA DE MONITORES PARA CIRCUITO CERRADO	1
523010001 0003008591	CAMARA DE MONITORES PARA CIRCUITO CERRADO	1
523010001 0003008592	CAMARA DE MONITORES PARA CIRCUITO CERRADO	1
523010001 0003008593	CAMARA DE MONITORES PARA CIRCUITO CERRADO	1
523010001 0003008594	CAMARA DE MONITORES PARA CIRCUITO CERRADO	1
523010001 0003008595	CAMARA DE MONITORES PARA CIRCUITO CERRADO	1
523010001 0003008596	CAMARA DE MONITORES PARA CIRCUITO CERRADO	1
523010001 0003008597	CAMARA DE MONITORES PARA CIRCUITO CERRADO	1
523010001 0003008598	CAMARA DE MONITORES PARA CIRCUITO CERRADO	1
523010001 0003008599	CAMARA DE MONITORES PARA CIRCUITO CERRADO	1
523010001 0003008600	CAMARA DE SEGURIDAD	1
523010001 0003008602	CAMARA DE SEGURIDAD CCTV	1
523010001 0003008603	CAMARA DE SEGURIDAD CCTV	1
523010001 0003008605	CAMARA DE SEGURIDAD CCTV	1
523010001 0003008607	CAMARA DE SEGURIDAD CCTV	1
523010001 0003008608	CAMARA DE SEGURIDAD CCTV	1
523010001 0003008609	CAMARA DE SEGURIDAD CCTV	1
523010001 0003008610	CAMARA DE SEGURIDAD CCTV	1
523010001 0003008611	CAMARA DE SEGURIDAD CCTV	1
523010001 0003008612	CAMARA DE SEGURIDAD CCTV	1
523010001 0003008613	CAMARA DE SISTEMA CERRADO	1
523010001 0003008614	CAMARA DE SISTEMA CERRADO	1
523010001 0003008616	CAMARA DE VIDEO	1
523010001 0003008619	CAMARA DE VIDEO PARA COMPUTADORA	1
523010001 0003008620	CAMARA DE VIDEO VIGILANCIA (CIRCUITO CERRADO)	1
523010001 0003008621	CAMARA DE VIDEO VIGILANCIA (CIRCUITO CERRADO)	1
523010001 0003008622	CAMARA DE VIDEO VIGILANCIA (CIRCUITO CERRADO)	1
523010001 0003008623	CAMARA DE VIDEO VIGILANCIA (CIRCUITO CERRADO)	1
523010001 0003008624	CAMARA DE VIDEO VIGILANCIA (CIRCUITO CERRADO)	1
523010001 0003008625	CAMARA DE VIDEO VIGILANCIA (CIRCUITO CERRADO)	1
523010001 0003008626	CAMARA DE VIDEO VIGILANCIA (CIRCUITO CERRADO)	1

GOBIERNO DEL ESTADO DE AGUASCALIENTES
SECRETARÍA DE FINANZAS
BIENES MUEBLES
AL 31 DE DICIEMBRE DE 2019
(PESOS)

CÓDIGO	DESCRIPCIÓN DEL BIEN MUEBLE	VALOR EN LIBROS
523010001 0003008627	CAMARA DE VIDEO VIGILANCIA (CIRCUITO CERRADO)	1
523010001 0003008628	CAMARA DE VIDEO VIGILANCIA (CIRCUITO CERRADO)	1
523010001 0003008629	CAMARA DE VIDEO VIGILANCIA (CIRCUITO CERRADO)	1
523010001 0003008630	CAMARA DE VIDEO VIGILANCIA (CIRCUITO CERRADO)	1
523010001 0003008631	CAMARA DE VIDEO VIGILANCIA (CIRCUITO CERRADO)	1
523010001 0003008632	CAMARA DE VIDEO VIGILANCIA (CIRCUITO CERRADO)	1
523010001 0003008633	CAMARA DE VIDEO VIGILANCIA (CIRCUITO CERRADO)	1
523010001 0003008634	CAMARA DE VIDEO VIGILANCIA (CIRCUITO CERRADO)	1
523010001 0003008635	CAMARA DE VIDEO VIGILANCIA (CIRCUITO CERRADO)	1
523010001 0003008636	CAMARA DE VIDEO VIGILANCIA (CIRCUITO CERRADO)	1
523010001 0003008637	CAMARA DE VIDEO VIGILANCIA (CIRCUITO CERRADO)	1
523010001 0003008638	CAMARA DE VIDEO VIGILANCIA (CIRCUITO CERRADO)	1
523010001 0003008639	CAMARA DE VIDEO VIGILANCIA (CIRCUITO CERRADO)	1
523010001 0003008640	CAMARA DE VIDEO VIGILANCIA (CIRCUITO CERRADO)	1
523010001 0003008641	CAMARA DE VIDEO VIGILANCIA (CIRCUITO CERRADO)	1
523010001 0003008642	CAMARA DE VIDEO VIGILANCIA (CIRCUITO CERRADO)	1
523010001 0003008643	CAMARA DE VIDEO VIGILANCIA (CIRCUITO CERRADO)	1
523010001 0003008644	CAMARA DE VIDEO VIGILANCIA (CIRCUITO CERRADO)	1
523010001 0003008645	CAMARA DE VIDEO VIGILANCIA (CIRCUITO CERRADO)	1
523010001 0003008646	CAMARA DE VIDEO VIGILANCIA (CIRCUITO CERRADO)	1
523010001 0003008647	CAMARA DE VIGILANCIA	1
523010001 0003008648	CAMARA DE VIGILANCIA	1
523010001 0003008649	CAMARA DE VIGILANCIA	1
523010001 0003008650	CAMARA DIA/NOCHE	1
523010001 0003008651	CAMARA DIGITAL	1
523010001 0003008652	CAMARA DIGITAL	1
523010001 0003008653	CAMARA DIGITAL	1
523010001 0003008654	CAMARA DIGITAL	1
523010001 0003008655	CAMARA DIGITAL	1
523010001 0003008656	CAMARA DIGITAL	1
523010001 0003008657	CAMARA DIGITAL	1
523010001 0003008658	CAMARA DIGITAL	1
523010001 0003008659	CAMARA DIGITAL	1
523010001 0003008660	CAMARA DIGITAL	1
523010001 0003008661	CAMARA DIGITAL	1
523010001 0003008662	CAMARA DIGITAL	1
523010001 0003008663	CAMARA DIGITAL	1
523010001 0003008664	CAMARA DIGITAL	1
523010001 0003008665	CAMARA DIGITAL	1
523010001 0003008666	CAMARA DIGITAL	1
523010001 0003008667	CAMARA DIGITAL	1
523010001 0003008668	CAMARA DIGITAL	1
523010001 0003008672	CAMARA DIGITAL	1

GOBIERNO DEL ESTADO DE AGUASCALIENTES
SECRETARÍA DE FINANZAS
BIENES MUEBLES
AL 31 DE DICIEMBRE DE 2019
(PESOS)

CÓDIGO	DESCRIPCIÓN DEL BIEN MUEBLE	VALOR EN LIBROS
523010001 0003008674	CAMARA DIGITAL	1
523010001 0003008675	CAMARA DIGITAL	1
523010001 0003008676	CAMARA DIGITAL	1
523010001 0003008677	CAMARA DIGITAL	1
523010001 0003008678	CAMARA DIGITAL	1
523010001 0003008679	CAMARA DIGITAL	1
523010001 0003008680	CAMARA DIGITAL	1
523010001 0003008681	CAMARA DIGITAL	1
523010001 0003008682	CAMARA DIGITAL	1
523010001 0003008683	CAMARA DIGITAL	1
523010001 0003008684	CAMARA DIGITAL	1
523010001 0003008685	CAMARA DIGITAL	1
523010001 0003008686	CAMARA DIGITAL	1
523010001 0003008687	CAMARA DIGITAL	1
523010001 0003008688	CAMARA DIGITAL	1
523010001 0003008689	CAMARA DIGITAL	1
523010001 0003008690	CAMARA DIGITAL	1
523010001 0003008691	CAMARA DIGITAL	1
523010001 0003008693	CAMARA DIGITAL 7-2 MP	1
523010001 0003008694	CAMARA DIGITAL CON LENTE Y CARGADOR DE BATERIAS	13.436
523010001 0003008695	CAMARA DIGITAL CYBERSHOT 10.1 MPX	1
523010001 0003008696	CAMARA DIGITAL INCLUYE CARGADOR	1
523010001 0003008697	CAMARA DIGITAL INCLUYE CARGADOR	1
523010001 0003008698	CAMARA DIGITAL INCLUYE MEMORIA 4 GB	1
523010001 0003008699	CAMARA DIGITAL INCLUYE MEMORIA DE4GB	1
523010001 0003008700	CAMARA DIGITAL POWER SHOT	1
523010001 0003008701	CAMARA DIGITAL POWER SHOT	1
523010001 0003008702	CAMARA DIGITAL POWER SHOT	1
523010001 0003008703	CAMARA FIJA	1
523010001 0003008704	CAMARA FIJA	1
523010001 0003008705	CAMARA FIJA	1
523010001 0003008706	CAMARA FIJA	1
523010001 0003008707	CAMARA FIJA	1
523010001 0003008708	CAMARA FIJA	1
523010001 0003008709	CAMARA FIJA	1
523010001 0003008710	CAMARA FIJA	1
523010001 0003008711	CAMARA FIJA	1
523010001 0003008712	CAMARA FIJA	1
523010001 0003008713	CAMARA FIJA	1
523010001 0003008714	CAMARA FIJA	1
523010001 0003008716	CAMARA FOTOGRAFICA	1
523010001 0003008718	CAMARA FOTOGRAFICA	1
523010001 0003008719	CAMARA FOTOGRAFICA	1

GOBIERNO DEL ESTADO DE AGUASCALIENTES
SECRETARÍA DE FINANZAS
BIENES MUEBLES
AL 31 DE DICIEMBRE DE 2019
(PESOS)

CÓDIGO	DESCRIPCIÓN DEL BIEN MUEBLE	VALOR EN LIBROS
523010001 0003008720	CAMARA FOTOGRAFICA	1
523010001 0003008722	CAMARA FOTOGRAFICA	1
523010001 0003008726	CAMARA FOTOGRAFICA CON LENTE DE 18-55MM	10.400
523010001 0003008727	CAMARA FOTOGRAFICA DE 4.0 MEGAPIXELES	1
523010001 0003008728	CAMARA FOTOGRAFICA DIGITAL	1
523010001 0003008729	CAMARA FOTOGRAFICA DIGITAL	1
523010001 0003008733	CAMARA FOTOGRAFICA DIGITAL	1
523010001 0003008734	CAMARA FOTOGRAFICA DIGITAL	1
523010001 0003008735	CAMARA FOTOGRAFICA DIGITAL	1
523010001 0003008736	CAMARA FOTOGRAFICA DIGITAL	1
523010001 0003008739	CAMARA FOTOGRAFICA DIGITAL	1
523010001 0003008740	CAMARA FOTOGRAFICA DIGITAL	1
523010001 0003008741	CAMARA FOTOGRAFICA DIGITAL	1
523010001 0003008742	CμMARA FOTOGRAFICA DIGITAL	1
523010001 0003008743	CμMARA FOTOGRAFICA DIGITAL	1
523010001 0003008744	CμMARA FOTOGRAFICA DIGITAL	1
523010001 0003008745	CμMARA FOTOGRAFICA DIGITAL	1
523010001 0003008746	CμMARA FOTOGRAFICA DIGITAL	1
523010001 0003008747	CμMARA FOTOGRAFICA DIGITAL	1
523010001 0003008748	CμMARA FOTOGRAFICA DIGITAL	1
523010001 0003008749	CμMARA FOTOGRAFICA DIGITAL	1
523010001 0003008750	CAMARA FOTOGRAFICA DIGITAL 10 MEGAPIXELES SE CAMBIAN SERIE Y MODELO SEGÚN OFICIO DGPCS/0431/2014	1
523010001 0003008751	CAMARA FOTOGRAFICA DIGITAL 3.2 MEGAPIXELES	1
523010001 0003008752	CAMARA FOTOGRAFICA DIGITAL CON ESTUCHE	1
523010001 0003008754	CAMARA FOTOMECANICA	1
523010001 0003008755	CAMARA FRIA DE ACERO	1
523010001 0003008756	CAMARA GIRATORIA	1
523010001 0003008757	CAMARA GIRATORIA	1
523010001 0003008758	CAMARA GIRATORIA	1
523010001 0003008759	CAMARA GIRATORIA	1
523010001 0003008760	C-MARA INFRARROJO	1
523010001 0003008761	C-MARA INFRARROJO	1
523010001 0003008762	C-MARA INFRARROJO	1
523010001 0003008763	C-MARA INFRARROJO	1
523010001 0003008764	C-MARA INFRARROJO	1
523010001 0003008765	C-MARA INFRARROJO	1
523010001 0003008766	C-MARA INFRARROJO	1
523010001 0003008767	C-MARA INFRARROJO	1
523010001 0003008768	CAMARA LECTORA DE PLACAS FIJA ALPR	1
523010001 0003008769	CAMARA LECTORA DE PLACAS FIJAS	1
523010001 0003008770	CAMARA LECTORA DE PLACAS FIJAS	1
523010001 0003008771	CAMARA LECTORA DE PLACAS FIJAS	1

GOBIERNO DEL ESTADO DE AGUASCALIENTES
SECRETARÍA DE FINANZAS
BIENES MUEBLES
AL 31 DE DICIEMBRE DE 2019
(PESOS)

CÓDIGO	DESCRIPCIÓN DEL BIEN MUEBLE	VALOR EN LIBROS
523010001 0003008772	CAMARA LECTORA DE PLACAS FIJAS	1
523010001 0003008773	CAMARA LECTORA DE PLACAS FIJAS	1
523010001 0003008774	CAMARA LECTORA DE PLACAS FIJAS	1
523010001 0003008775	CAMARA LECTORA DE PLACAS FIJAS	1
523010001 0003008776	CAMARA LECTORA DE PLACAS FIJAS	1
523010001 0003008777	CAMARA LECTORA DE PLACAS FIJAS	1
523010001 0003008778	CAMARA LECTORA DE PLACAS FIJAS	1
523010001 0003008779	CAMARA LECTORA DE PLACAS FIJAS	1
523010001 0003008780	CAMARA LECTORA DE PLACAS FIJAS	1
523010001 0003008781	CAMARA MINI DOMO DIA NOCHE	1
523010001 0003008782	CAMARA MINI DOMO DIA NOCHE	1
523010001 0003008783	CAMARA MINI DOMO DIA NOCHE	1
523010001 0003008784	CAMARA MINI DOMO DIA NOCHE	1
523010001 0003008785	CAMARA MINIDOMO DIA NOCHE	1
523010001 0003008786	CAMARA MINIDOMO DIA NOCHE	1
523010001 0003008787	CAMARA MINIDOMO DIA NOCHE	1
523010001 0003008788	CAMARA MINIDOMO DIA NOCHE	1
523010001 0003008789	CAMARA MINIDOMO DIA NOCHE	1
523010001 0003008790	CAMARA MINIDOMO DIA NOCHE	1
523010001 0003008791	CAMARA MINIDOMO DIA NOCHE	1
523010001 0003008792	CAMARA PARA CIRCUITO CERRADO	1
523010001 0003008793	CAMARA PARA CIRCUITO CERRADO	1
523010001 0003008794	CAMARA PARA CIRCUITO CERRADO	1
523010001 0003008795	CAMARA PARA CIRCUITO CERRADO	1
523010001 0003008796	CAMARA PARA CIRCUITO CERRADO	1
523010001 0003008797	CAMARA PARA CIRCUITO CERRADO	1
523010001 0003008798	CAMARA PARA CIRCUITO CERRADO	1
523010001 0003008799	CAMARA PARA CIRCUITO CERRADO	1
523010001 0003008800	CAMARA PARA CIRCUITO CERRADO	1
523010001 0003008803	CAMARA PARA COMPUTADORA	1
523010001 0003008804	CAMARA PARA SISTEMA DE SEGURIDAD	1
523010001 0003008805	CAMARA PARA SISTEMA DE SEGURIDAD	1
523010001 0003008806	CAMARA PARA SISTEMA DE SEGURIDAD	1
523010001 0003008807	CAMARA PTZ	1
523010001 0003008808	CAMARA PTZ	1
523010001 0003008810	CAMARA PTZ	1
523010001 0003008811	CAMARA PTZ	1
523010001 0003008812	CAMARA PTZ	1
523010001 0003008813	CAMARA PTZ 36*540	1
523010001 0003008814	CAMARA PTZ 36*540	1
523010001 0003008815	CAMARA PTZ 36*540	1
523010001 0003008816	CAMARA PTZ 36*540	1
523010001 0003008817	CAMARA PTZ ANTINVANDALICA	1

GOBIERNO DEL ESTADO DE AGUASCALIENTES
SECRETARÍA DE FINANZAS
BIENES MUEBLES
AL 31 DE DICIEMBRE DE 2019
(PESOS)

CÓDIGO	DESCRIPCIÓN DEL BIEN MUEBLE	VALOR EN LIBROS
523010001 0003008818	CAMARA PTZ ANTINVANDALICA	1
523010001 0003008819	CAMARA PTZ ANTINVANDALICA	1
523010001 0003008821	CAMARA PTZ ANTINVANDALICA	1
523010001 0003008822	CAMARA PTZ ANTINVANDALICA	1
523010001 0003008823	CAMARA PTZ ANTINVANDALICA	1
523010001 0003008824	CAMARA PTZ ANTINVANDALICA	1
523010001 0003008825	CAMARA PTZ ANTINVANDALICA	1
523010001 0003008826	CAMARA PTZ ANTINVANDALICA	1
523010001 0003008827	CAMARA PTZ ANTINVANDALICA	1
523010001 0003008828	CAMARA PTZ ANTINVANDALICA	1
523010001 0003008829	CAMARA PTZ ANTINVANDALICA	1
523010001 0003008830	CAMARA PTZ ANTINVANDALICA	1
523010001 0003008831	CAMARA PTZ ANTINVANDALICA	1
523010001 0003008832	CAMARA PTZ ANTINVANDALICA	1
523010001 0003008833	CAMARA PTZ ANTINVANDALICA	1
523010001 0003008834	CAMARA PTZ ANTINVANDALICA	1
523010001 0003008835	CAMARA PTZ ANTINVANDALICA	1
523010001 0003008836	CAMARA PTZ ANTINVANDALICA	1
523010001 0003008837	CAMARA PTZ. 36*540	1
523010001 0003008838	CAMARA PTZ. 36*540	1
523010001 0003008839	CAMARA PTZ. 36*540	1
523010001 0003008840	CAMARA PTZ. 36*540	1
523010001 0003008841	CAMARA PTZ. 36*540	1
523010001 0003008842	CAMARA PTZ. 36*540	1
523010001 0003008843	CAMARA PTZ. 36*540	1
523010001 0003008844	CAMARA PTZ. 36*540	1
523010001 0003008845	CAMARA PTZ. 36*540	1
523010001 0003008846	CAMARA SPIKE	1
523010001 0003008847	CAMARA SPIKE	1
523010001 0003008848	CAMARA SPIKE	1
523010001 0003008849	CAMARA SPIKE	1
523010001 0003008850	CAMARA SPIKE	1
523010001 0003008851	CAMARA SPIKE	1
523010001 0003008852	CAMARA TIPO BALA	1
523010001 0003008853	CAMARA TIPO BALA	1
523010001 0003008854	CAMARA TIPO BALA	1
523010001 0003008855	CAMARA TIPO BALA	1
523010001 0003008856	CAMARA TIPO BALA	1
523010001 0003008857	CAMARA TIPO BALA	1
523010001 0003008858	CAMARA TIPO BALA	1
523010001 0003008859	CAMARA TIPO BALA	1
523010001 0003008860	CAMARA TIPO BALA	1
523010001 0003008861	CAMARA TIPO BALA	1

GOBIERNO DEL ESTADO DE AGUASCALIENTES
SECRETARÍA DE FINANZAS
BIENES MUEBLES
AL 31 DE DICIEMBRE DE 2019
(PESOS)

CÓDIGO	DESCRIPCIÓN DEL BIEN MUEBLE	VALOR EN LIBROS
523010001 0003008862	CAMARA TIPO BALA	1
523010001 0003008863	CAMARA TIPO BALA	1
523010001 0003008866	CAMARA CON LENTE 18-55	1
523010001 0003008872	CAMARA FOTOGRAFICA, SE LE ASOCIA DOS TARJETAS DE MEMORIA MARCA LEXAR MODELO 800 x SIN SERIE SEGUN FACTURA 40 CON FECHA DEL 1 JUNIO 2015	1
523010001 0003008916	CAMARA FOTOGRAFICA DIGITAL	1
523010001 0003040505	CAMARA WEB	184
523010001 0003040509	CAMARA WEB	184
523010001 0003040511	CAMARA WEB	184
523010001 0003040512	CAMARA WEB	184
523010001 0003040513	CAMARA WEB	184
523010001 0003040514	CAMARA WEB	184
523010001 0003040869	CAMARA	191
523010001 0003041888	CAMARA DIGITAL C/ CARGADOR	250
523010001 0003041889	CAMARA DIGITAL C/ CARGADOR	250
523010001 0003041890	CAMARA DIGITAL C/ CARGADOR	250
523010001 0003041891	CAMARA DIGITAL C/ CARGADOR	250
523010001 0003047410	CAMARA WEB	470
523010001 0003047866	CAMARA WEB VIDEOCONFERENCIA	509
523010001 0003048627	CAMARA WEB	564
523010001 0003048628	CAMARA WEB	564
523010001 0003049252	CAMARA DIGITAL INCLUYE CARGADOR	614
523010001 0003050460	CAMARA FOTOGRAFICA DIGITAL	790
523010001 0003050462	CAMARA FOTOGRAFICA DIGITAL	790
523010001 0003050612	CAMARA TIPO BALA	802
523010001 0003050613	CAMARA TIPO BALA	802
523010001 0003050614	CAMARA TIPO BALA	802
523010001 0003050615	CAMARA TIPO BALA	802
523010001 0003050684	CAMARA WEB	826
523010001 0003050685	CAMARA WEB	826
523010001 0003050686	CAMARA WEB	826
523010001 0003050687	CAMARA WEB	826
523010001 0003050688	CAMARA WEB	826
523010001 0003050689	CAMARA WEB	826
523010001 0003050690	CAMARA WEB	826
523010001 0003050691	CAMARA WEB	826
523010001 0003050692	CAMARA WEB	826
523010001 0003050693	CAMARA WEB	826
523010001 0003050694	CAMARA WEB	826
523010001 0003050695	CAMARA WEB	826
523010001 0003050696	CAMARA WEB	826
523010001 0003050697	CAMARA WEB	826
523010001 0003051404	CAMARA DIGITAL	899

GOBIERNO DEL ESTADO DE AGUASCALIENTES
SECRETARÍA DE FINANZAS
BIENES MUEBLES
AL 31 DE DICIEMBRE DE 2019
(PESOS)

CÓDIGO	DESCRIPCIÓN DEL BIEN MUEBLE	VALOR EN LIBROS
523010001 0003051405	CAMARA DIGITAL	899
523010001 0003052003	CAMARA FOTOGRAFICA DIGITAL	965
523010001 0003052667	CAMARA FOTOGRAFICA	1.079
523010001 0003052947	CAMARA WEB	1.100
523010001 0003052948	CAMARA WEB	1.100
523010001 0003053629	CAMARA DIGITAL 18 MP CON MEM 4 GB	1.189
523010001 0003053999	C-MARA FOTOGRAFICA DIGITAL	1.245
523010001 0003054000	CAMARA DIGITAL COLOR PLATA	1.246
523010001 0003054002	CAMARA DIGITAL COLOR PLATA	1.246
523010001 0003054003	CAMARA DIGITAL COLOR PLATA	1.246
523010001 0003054004	CAMARA DIGITAL COLOR PLATA	1.246
523010001 0003054005	CAMARA DIGITAL COLOR PLATA	1.246
523010001 0003054006	CAMARA DIGITAL COLOR PLATA	1.246
523010001 0003054007	CAMARA DIGITAL COLOR PLATA	1.246
523010001 0003054008	CAMARA DIGITAL COLOR PLATA	1.246
523010001 0003054106	CAMARA DIGITAL	1.262
523010001 0003054376	CAMARA	1.303
523010001 0003054377	CAMARA	1.303
523010001 0003054378	CAMARA	1.303
523010001 0003054379	CAMARA	1.303
523010001 0003054380	CAMARA	1.303
523010001 0003054381	CAMARA	1.303
523010001 0003054382	CAMARA	1.303
523010001 0003054667	CAMARA FOTOGRAFICA DIGITAL	1.329
523010001 0003054668	CAMARA FOTOGRAFICA DIGITAL	1.329
523010001 0003054684	C-MARA DIGITAL	1.333
523010001 0003054685	C-MARA DIGITAL	1.333
523010001 0003054686	C-MARA DIGITAL	1.333
523010001 0003055084	CAMARA DIGITAL	1.375
523010001 0003055085	CAMARA DIGITAL	1.375
523010001 0003055086	CAMARA DIGITAL	1.375
523010001 0003055833	CAMARA FOTOGRAFICA DIGITAL	1.479
523010001 0003056147	CAMARA DIGITAL	1.495
523010001 0003056148	CAMARA DIGITAL	1.495
523010001 0003056149	CAMARA DIGITAL	1.495
523010001 0003056150	CAMARA DIGITAL	1.495
523010001 0003056151	CAMARA DIGITAL	1.495
523010001 0003056152	CAMARA DIGITAL	1.495
523010001 0003056153	CAMARA DIGITAL	1.495
523010001 0003056199	CAMARA DIGITAL	1.500
523010001 0003056232	CAMARA DIGITAL POWERSHOT INCLUYE MEMORIA DE 4 GB	1.507
523010001 0003056233	CAMARA DIGITAL POWERSHOT INCLUYE MEMORIA DE 4 GB	1.507
523010001 0003056234	CAMARA DIGITAL POWERSHOT INCLUYE MEMORIA DE 4 GB	1.507

GOBIERNO DEL ESTADO DE AGUASCALIENTES
SECRETARÍA DE FINANZAS
BIENES MUEBLES
AL 31 DE DICIEMBRE DE 2019
(PESOS)

CÓDIGO	DESCRIPCIÓN DEL BIEN MUEBLE	VALOR EN LIBROS
523010001 0003056235	CAMARA DIGITAL POWERSHOT INCLUYE MEMORIA DE 4 GB	1.507
523010001 0003056236	CAMARA DIGITAL POWERSHOT INCLUYE MEMORIA DE 4 GB	1.507
523010001 0003056304	CAMARA FOTOGRAFICA DE 12 MEGAPIXELES	1.520
523010001 0003056544	CAMARA DIGITAL POWER SHOT	1.535
523010001 0003056545	CAMARA DIGITAL POWER SHOT	1.535
523010001 0003056546	CAMARA DIGITAL POWER SHOT	1.535
523010001 0003056571	CAMARA WEB	1.553
523010001 0003056573	CAMARA WEB	1.553
523010001 0003056574	CAMARA WEB	1.553
523010001 0003056575	CAMARA WEB	1.553
523010001 0003056576	CAMARA WEB	1.553
523010001 0003056577	CAMARA WEB	1.553
523010001 0003056626	C-MARA DIGITAL DE 4 GB.	1.566
523010001 0003056709	CAMARA DIGITAL	1.587
523010001 0003056710	CAMARA DIGITAL	1.587
523010001 0003056711	CAMARA DIGITAL	1.587
523010001 0003056712	CAMARA DIGITAL	1.587
523010001 0003056738	CAMARA FOTOGRAFICA DIGITAL	1.595
523010001 0003057154	CAMARA FOTOGRAFICA DE 14 MG PIXELES	1.627
523010001 0003057155	CAMARA FOTOGRAFICA DE 14 MG PIXELES	1.627
523010001 0003057156	CAMARA FOTOGRAFICA DE 14 MG PIXELES	1.627
523010001 0003057157	CAMARA FOTOGRAFICA DE 14 MG PIXELES	1.627
523010001 0003057159	CAMARA FOTOGRAFICA DE 14 MG PIXELES	1.627
523010001 0003057176	CAMARA OCULTA DE SEGURIDAD	1.634
523010001 0003058007	CAMARA DIGITAL	1.788
523010001 0003058584	CAMARA COLOR NEGRA	1.855
523010001 0003058585	CAMARA COLOR NEGRA	1.855
523010001 0003058586	CAMARA COLOR NEGRA	1.855
523010001 0003058587	CAMARA COLOR NEGRA	1.855
523010001 0003058588	CAMARA COLOR NEGRA	1.855
523010001 0003058589	CAMARA COLOR NEGRA	1.855
523010001 0003058590	CAMARA COLOR NEGRA	1.855
523010001 0003058595	CAMARA FOTOGRAFICA	1.856
523010001 0003058596	CAMARA FOTOGRAFICA	1.856
523010001 0003058597	CAMARA FOTOGRAFICA	1.856
523010001 0003058598	CAMARA FOTOGRAFICA	1.856
523010001 0003058599	CAMARA FOTOGRAFICA	1.856
523010001 0003058801	CAMARA DE CIRCUITO CERRADO TIPO BALA 350 L. CON INFRARROJO	1.891
523010001 0003058802	CAMARA DE CIRCUITO CERRADO TIPO BALA 350 L. CON INFRARROJO	1.891
523010001 0003058803	CAMARA DE CIRCUITO CERRADO TIPO BALA 350 L. CON INFRARROJO	1.891
523010001 0003058804	CAMARA DE CIRCUITO CERRADO TIPO BALA 350 L. CON INFRARROJO	1.891
523010001 0003058843	CAMARA DIGITAL	1.899
523010001 0003058844	CAMARA FOTOGRAFICA DIGITAL DE 12..1 M.P.	1.899

GOBIERNO DEL ESTADO DE AGUASCALIENTES
SECRETARÍA DE FINANZAS
BIENES MUEBLES
AL 31 DE DICIEMBRE DE 2019
(PESOS)

CÓDIGO	DESCRIPCIÓN DEL BIEN MUEBLE	VALOR EN LIBROS
523010001 0003058868	CAMARA DIGITAL POWER SHOT INCLUYE MEMORIA MICROS D DE 32GB MARCA KINGSTON Y ESTUCHE DE TELA COLR NEGRO	1.911
523010001 0003058897	CAMARA FOTOGRAFICA DIGITAL	1.920
523010001 0003058910	CAMARA DIGITAL	1.939
523010001 0003059095	CAMARA FOTOGRAFICA DIGITAL	1.995
523010001 0003059117	CAMARA FOTOGRAFICA	1.999
523010001 0003059118	CAMARA FOTOGRAFICA	1.999
523010001 0003059176	CAMARA DIGITAL	2.020
523010001 0003059204	CAMARA DIGITAL	2.041
523010001 0003059629	CAMARA	2.199
523010001 0003059630	CAMARA	2.199
523010001 0003059638	CAMARA DIGITAL	2.200
523010001 0003059654	CAMARA FOTOGRAFICA DIGITSL	2.211
523010001 0003060048	C-MARA COLOR TIPO BALA DE 24 LEDS	2.269
523010001 0003060049	C-MARA COLOR TIPO BALA DE 24 LEDS	2.269
523010001 0003060050	CAMARA DE COLOR TIPO BALA DE 24 LEDS	2.269
523010001 0003060112	CAMARA FOTOGRAFICA	2.304
523010001 0003060294	CAMARA DIGITAL POWER SHOT A480	2.391
523010001 0003060494	CAMARA DIGITAL	2.423
523010001 0003060495	CAMARA DIGITAL	2.423
523010001 0003060502	CAMARA FOTOGRAFICA DIGITAL	2.430
523010001 0003060503	CAMARA FOTOGRAFICA DIGITAL	2.430
523010001 0003060504	CAMARA FOTOGRAFICA DIGITAL	2.430
523010001 0003060505	CAMARA FOTOGRAFICA DIGITAL	2.430
523010001 0003060657	CAMARA DIGITAL POWER SHOT	2.466
523010001 0003060660	CAMARA DIGITAL INCLUYE CRGADOR	2.471
523010001 0003060696	CAMARA DIGITAL FOTOGRAFICA	2.494
523010001 0003060743	CAMARA FOTOGRAFICA DIGITAL	2.500
523010001 0003060859	CAMARA DIGITAL	2.533
523010001 0003060860	CAMARA DIGITAL	2.533
523010001 0003060861	CAMARA DIGITAL	2.533
523010001 0003060862	CAMARA DIGITAL	2.533
523010001 0003060863	CAMARA DIGITAL	2.533
523010001 0003060864	CAMARA DIGITAL	2.533
523010001 0003060865	CAMARA DIGITAL	2.533
523010001 0003060866	CAMARA DIGITAL	2.533
523010001 0003060867	CAMARA DIGITAL	2.533
523010001 0003060868	CAMARA DIGITAL	2.533
523010001 0003060869	CAMARA DIGITAL	2.533
523010001 0003060870	CAMARA DIGITAL	2.533
523010001 0003060871	CAMARA DIGITAL	2.533
523010001 0003060872	CAMARA DIGITAL	2.533
523010001 0003060873	CAMARA DIGITAL	2.533

GOBIERNO DEL ESTADO DE AGUASCALIENTES
SECRETARÍA DE FINANZAS
BIENES MUEBLES
AL 31 DE DICIEMBRE DE 2019
(PESOS)

CÓDIGO	DESCRIPCIÓN DEL BIEN MUEBLE	VALOR EN LIBROS
523010001 0003060899	CAMARA DIGITAL	2.550
523010001 0003060901	CAMARA COMPACTA COLOR AZUL	2.551
523010001 0003060934	CAMARA DE CIRCUITO CERRADO	2.588
523010001 0003060935	CAMARA DE CIRCUITO CERRADO	2.588
523010001 0003060941	CAMARA DIGITAL	2.595
523010001 0003060947	CAMARA FOTOGRAFICA	2.599
523010001 0003061199	CAMARA FOTOGRAFICA DIGITAL	2.695
523010001 0003061223	CAMARA FOTOGRAFICA DIGITAL	2.700
523010001 0003061224	CAMARA FOTOGRAFICA DIGITAL	2.700
523010001 0003061236	CAMARA FOTOGRAFICA DIGITAL	2.720
523010001 0003061373	CAMARA TIPO BALA	2.760
523010001 0003061374	CAMARA TIPO BALA	2.760
523010001 0003061436	CAPTURADORA DE VIDEO	2.799
523010001 0003061457	CAMARA DIGITAL C/ CARGADOR DE BATERIA	2.806
523010001 0003061687	CAMARA DIGITAL INCLUYE MEMORIA 2GB	2.877
523010001 0003061688	CAMARA DIGITAL INCLUYE MEMORIA 2GB	2.877
523010001 0003061689	CAMARA DIGITAL INCLUYE MEMORIA 2GB	2.877
523010001 0003061690	CAMARA DIGITAL INCLUYE MEMORIA 2GB	2.877
523010001 0003061897	CAMARA DIGITAL	2.964
523010001 0003061908	C-MARA TIPO BALA PARA EXTERIOR.	2.970
523010001 0003061911	CAMARA DIGITAL	2.980
523010001 0003061985	CAMARA DIGITAL POWER SHOT	3.012
523010001 0003062086	CAMARA DIGITAL	3.094
523010001 0003062087	CAMARA DIGITAL	3.094
523010001 0003062098	CAMARA FOTOGRAFICA DIGITAL	3.100
523010001 0003062099	CAMARA FOTOGRAFICA DIGITAL	3.100
523010001 0003062100	CAMARA FOTOGRAFICA DIGITAL	3.100
523010001 0003062101	CAMARA FOTOGRAFICA DIGITAL	3.100
523010001 0003062102	CAMARA FOTOGRAFICA DIGITAL	3.100
523010001 0003062103	CAMARA FOTOGRAFICA DIGITAL	3.100
523010001 0003062104	CAMARA FOTOGRAFICA DIGITAL	3.100
523010001 0003062254	CAMARA DIGITAL	3.220
523010001 0003062291	CAMARA FOTOGRAFICA DIGITAL	3.249
523010001 0003062364	CAMARA FOTOGRAFICA DIGITAL	3.295
523010001 0003062365	CAMARA FOTOGRAFICA DIGITAL	3.295
523010001 0003062377	CAMARA DIGITAL	3.300
523010001 0003062389	CAMARA DIGITAL	3.306
523010001 0003062540	CAMARA FOTOGRAFICA	3.381
523010001 0003062740	CAMARA FOTOGRAFICA DIGITAL	3.500
523010001 0003062787	KIT CAM DIGITAL INCLUYE MEMORIA 4 GB	3.565
523010001 0003062788	KIT CAM DIGITAL INCLUYE MEMORIA 4 GB	3.565
523010001 0003062789	KIT CAM DIGITAL INCLUYE MEMORIA 4 GB	3.565
523010001 0003062790	KIT CAM DIGITAL INCLUYE MEMORIA 4 GB	3.565

GOBIERNO DEL ESTADO DE AGUASCALIENTES
SECRETARÍA DE FINANZAS
BIENES MUEBLES
AL 31 DE DICIEMBRE DE 2019
(PESOS)

CÓDIGO	DESCRIPCIÓN DEL BIEN MUEBLE	VALOR EN LIBROS
523010001 0003062792	KIT CAM DIGITAL INCLUYE MEMORIA 4 GB	3.565
523010001 0003062793	KIT CAM DIGITAL INCLUYE MEMORIA 4 GB	3.565
523010001 0003062907	CAMARA	3.600
523010001 0003062956	CAMARA FOTOGRAFICA DIGITAL	3.650
523010001 0003062973	CAMARA FOTOGRAFICA DIGITAL	3.680
523010001 0003062982	CAMARA DIGITAL	3.695
523010001 0003063121	CAMARA DIGITAL	3.850
523010001 0003063133	CAMARA DIGITAL	3.878
523010001 0003063138	CAMARA DE RED	3.883
523010001 0003063139	CAMARA DE RED	3.883
523010001 0003063140	CAMARA DE RED	3.883
523010001 0003063141	CAMARA DE RED	3.883
523010001 0003063142	CAMARA DE RED	3.883
523010001 0003063143	CAMARA DE RED	3.883
523010001 0003063144	CAMARA DE RED	3.883
523010001 0003063145	CAMARA DE RED	3.883
523010001 0003063147	CAMARA DE RED	3.883
523010001 0003063148	CAMARA DE RED	3.883
523010001 0003063149	CAMARA DE RED	3.883
523010001 0003063150	CAMARA DE RED	3.883
523010001 0003063151	CAMARA DE RED	3.883
523010001 0003063152	CAMARA DE RED	3.883
523010001 0003063153	CAMARA DE RED	3.883
523010001 0003063154	CAMARA DE RED	3.883
523010001 0003063155	CAMARA DE RED	3.883
523010001 0003063156	CAMARA DE RED	3.883
523010001 0003063157	CAMARA DE RED	3.883
523010001 0003063158	CAMARA DE RED	3.883
523010001 0003063159	CAMARA DE RED	3.883
523010001 0003063160	CAMARA DE RED	3.883
523010001 0003063161	CAMARA DE RED	3.883
523010001 0003063162	CAMARA DE RED	3.883
523010001 0003063163	CAMARA DE RED	3.883
523010001 0003063164	CAMARA DE RED	3.883
523010001 0003063165	CAMARA DE RED	3.883
523010001 0003063166	CAMARA DE RED	3.883
523010001 0003063167	CAMARA DE RED	3.883
523010001 0003063168	CAMARA DE RED	3.883
523010001 0003063169	CAMARA DE RED	3.883
523010001 0003063170	CAMARA DE RED	3.883
523010001 0003063171	CAMARA DE RED	3.883
523010001 0003063172	CAMARA DE RED	3.883
523010001 0003063173	CAMARA DE RED	3.883

GOBIERNO DEL ESTADO DE AGUASCALIENTES
SECRETARÍA DE FINANZAS
BIENES MUEBLES
AL 31 DE DICIEMBRE DE 2019
(PESOS)

CÓDIGO	DESCRIPCIÓN DEL BIEN MUEBLE	VALOR EN LIBROS
523010001 0003063174	CAMARA DE RED	3.883
523010001 0003063175	CAMARA DE RED	3.883
523010001 0003063176	CAMARA DE RED	3.883
523010001 0003063177	CAMARA DE RED	3.883
523010001 0003063178	CAMARA DE RED	3.883
523010001 0003063179	CAMARA DE RED	3.883
523010001 0003063180	CAMARA DE RED	3.883
523010001 0003063270	C-MARA HANDYCAM LCD 2.7 70 X 16 GB	3.972
523010001 0003063371	CAMARA DIGITAL	4.001
523010001 0003063372	CAMARA DIGITAL	4.001
523010001 0003063374	CAMARA DIGITAL	4.001
523010001 0003063375	CAMARA DIGITAL	4.001
523010001 0003063383	CAMARA FOTOGRAFICA	4.012
523010001 0003063394	CAMARA	4.026
523010001 0003063411	CAMARA DIGITAL	4.043
523010001 0003063450	CAMARA DE VIDEO	4.055
523010001 0003063451	CAMARA DE VIDEO	4.055
523010001 0003063452	CAMARA DE VIDEO	4.055
523010001 0003063765	CAMARA DIGITAL	4.260
523010001 0003063772	CAMARA FOTOGRAFICA DIGITAL	4.264
523010001 0003063773	CAMARA DIGITAL	4.270
523010001 0003063972	CAMARA	4.426
523010001 0003064160	CAMARA DIGITAL	4.583
523010001 0003064184	CAMARA FIJA (SEGURIDAD)	4.600
523010001 0003064185	CAMARA FIJA (SEGURIDAD)	4.600
523010001 0003064186	CAMARA FIJA (SEGURIDAD)	4.600
523010001 0003064187	CAMARA FIJA (SEGURIDAD)	4.600
523010001 0003064188	CAMARA FIJA 480 TVL (SEGURIDAD)	4.600
523010001 0003064190	CAMARA FIJA 480 TVL (SEGURIDAD)	4.600
523010001 0003064191	CAMARA FIJA 480 TVL (SEGURIDAD)	4.600
523010001 0003064192	CAMARA FIJA 480 TVL (SEGURIDAD)	4.600
523010001 0003064194	CAMARA FIJA 480 TVL (SEGURIDAD)	4.600
523010001 0003064195	CAMARA FIJA 480 TVL (SEGURIDAD)	4.600
523010001 0003064310	CAMARA DIGITAL	4.729
523010001 0003064323	CAMARA FOTOGRAFICA 8.I M P	4.763
523010001 0003064324	CAMARA FOTOGRAFICA 8.I MP	4.763
523010001 0003064337	CAMARA DE VIDEO DIGITAL	4.791
523010001 0003064373	CAMARA FOTOGRAFICA DIGITAL CON ZOOM	4.843
523010001 0003064374	CAMARA FOTOGRAFICA DIGITAL CON ZOOM	4.843
523010001 0003064376	CAMARA FOTOGRAFICA DIGITAL CON ZOOM	4.843
523010001 0003064377	CAMARA FOTOGRAFICA DIGITAL CON ZOOM	4.843
523010001 0003064378	CAMARA FOTOGRAFICA DIGITAL CON ZOOM	4.843
523010001 0003064379	CAMARA FOTOGRAFICA DIGITAL CON ZOOM	4.843

GOBIERNO DEL ESTADO DE AGUASCALIENTES
SECRETARÍA DE FINANZAS
BIENES MUEBLES
AL 31 DE DICIEMBRE DE 2019
(PESOS)

CÓDIGO	DESCRIPCIÓN DEL BIEN MUEBLE	VALOR EN LIBROS
523010001 0003064687	CAMARA DIGITAL	4.944
523010001 0003064694	CAMARA FOTOGRAFICA DIGITAL	4.961
523010001 0003064695	CAMARA FOTOGRAFICA DIGITAL	4.961
523010001 0003064696	CAMARA FOTOGRAFICA DIGITAL	4.961
523010001 0003064869	CAMARA	5.092
523010001 0003064870	CAMARA	5.092
523010001 0003064955	CAMARA FOTOGRAFICA DIGITAL	5.209
523010001 0003064956	CAMARA FOTOGRAFICA DIGITAL	5.209
523010001 0003064978	CAMARA DE SENSOR REMOTO PARA FAUNA SILVESTRE (CON CAMARA FOTOGRAFICA MCA. OLYMPUS SERIE 6605896	5.217
523010001 0003064979	CAMARA DE SENSOR REMOTO PARA FAUNA SILVESTRE (CON CAMARA FOTOGRAFICA MCA. OLYMPUS SERIE 6938614	5.217
523010001 0003065006	CAMARA DIGITAL POWER SHOT	5.256
523010001 0003065007	CAMARA DIGITAL POWER SHOT	5.256
523010001 0003065008	CAMARA DIGITAL POWER SHOT	5.256
523010001 0003065009	CAMARA DIGITAL POWER SHOT	5.256
523010001 0003065065	CAMARA DIGITAL	5.273
523010001 0003065147	CAMARA FOTOGRAFICA DIGITAL	5.367
523010001 0003065148	CAMARA FOTOGRAFICA DIGITAL	5.367
523010001 0003065175	CAMARA DIGITAL FOTOGRAFICA	5.399
523010001 0003065321	CAMARA REBEL	5.598
523010001 0003065327	CAMARA DIGITAL	5.600
523010001 0003065413	CAMARA DIGITAL	5.700
523010001 0003065473	CAMARA DE VIDEO	5.763
523010001 0003065484	CAMARA FOTOGRAFICA DIGITAL	5.794
523010001 0003065611	CAMARA FOTOGRAFICA DIGITAL	5.990
523010001 0003065792	CAMARA DIGITAL	6.044
523010001 0003065793	CAMARA DIGITAL	6.044
523010001 0003065856	CAMARA FOTOGRAFICA DIGITAL MAVICA	6.162
523010001 0003065919	CAMARA FOTOGRAFICA	6.325
523010001 0003065959	CAMARA FOTOGRAFICA DIGITAL	6.469
523010001 0003066029	CAMARA FOTOGRAFICA	6.594
523010001 0003066049	CAMARA FOTOGRAFICA	6.659
523010001 0003066101	CAMARA FOTOGRAFICA	6.799
523010001 0003066146	CAMARA FOTOGRAFICA DIGITAL	6.849
523010001 0003066148	CAMARA FOTOGRAFICA DIGITAL.	6.849
523010001 0003066331	CAMARA DIGITAL, INCLUYE ESTUCHE Y TARJETA DE MEMORIA	7.243
523010001 0003066332	CAMARA DIGITAL, INCLUYE ESTUCHE Y TARJETA DE MEMORIA	7.243
523010001 0003066336	CAMARA DE SEGURIDAD PARA SISTEMA DE VIGILANCIA, INCLUYE INSTALACION.	7.250
523010001 0003066337	CAMARA DE SEGURIDAD PARA SISTEMA DE VIGILANCIA, INCLUYE INSTALACION.	7.250
523010001 0003066469	CAMARA DIGITAL	7.475
523010001 0003066493	CAMARA DE VIDEO	7.500
523010001 0003066494	CAMARA DE VIDEO	7.500
523010001 0003066495	CAMARA DE VIDEO	7.500

GOBIERNO DEL ESTADO DE AGUASCALIENTES
SECRETARÍA DE FINANZAS
BIENES MUEBLES
AL 31 DE DICIEMBRE DE 2019
(PESOS)

CÓDIGO	DESCRIPCIÓN DEL BIEN MUEBLE	VALOR EN LIBROS
523010001 0003066496	CAMARA DE VIDEO	7.500
523010001 0003066509	CAMARA DE VIDEO DIGITAL	7.537
523010001 0003066511	CAMARA GIRATORIA DE 360 GRADOS	7.540
523010001 0003066512	CAMARA GIRATORIA DE 360 GRADOS	7.540
523010001 0003066594	CAMARA FOTOGRAFICA	7.699
523010001 0003066625	CAMARA DE VIDEO	7.771
523010001 0003066979	CAMARA DIGITAL	7.888
523010001 0003066982	CAMARA DIGITAL	7.900
523010001 0003067007	CAMARA DE VIDEO	7.983
523010001 0003067016	CAMARA DIGITAL	8.004
523010001 0003067017	CAMARA DIGITAL	8.004
523010001 0003067018	CAMARA DIGITAL	8.004
523010001 0003067019	CAMARA DIGITAL	8.004
523010001 0003067039	CAMARA DE VIDEO INCLUYE: LENTE ANGULAR SONY -KIT DE FILTROS POLARIZADOS P/ 37 MM. -KIT DE FILTROS ESPECIALES COMPATIBLES 37 M. -ESTUCHE SONY LCS-VA3	8.054
523010001 0003067175	CAMARA DE VIDEO	8.299
523010001 0003067176	CAMARA DE VIDEO INCLUYE INVERSOPR	8.299
523010001 0003067177	CAMARA DE VIDEO INCLUYE INVERSOR	8.299
523010001 0003067178	CAMARA DE VIDEO INCLUYE INVERSOR	8.299
523010001 0003067179	CAMARA DE VIDEO INCLUYE INVERSOR	8.299
523010001 0003067180	CAMARA DE VIDEO INCLUYE INVERSOR	8.299
523010001 0003067181	CAMARA DE VIDEO INCLUYE INVERSOR	8.299
523010001 0003067182	CAMARA DE VIDEO INCLUYE INVERSOR	8.299
523010001 0003067183	CAMARA DE VIDEO INCLUYE INVERSOR	8.299
523010001 0003067184	CAMARA DE VIDEO INCLUYE INVERSOR	8.299
523010001 0003067211	CAMRA FOTOGRAFICA DIGITAL	8.316
523010001 0003067284	CAMARA REBEL	8.485
523010001 0003067520	CAMARA DIGITAL	8.798
523010001 0003067594	CAMARA DIGITAL (INCLUYE MEMORIA DE 16 GB)	8.999
523010001 0003067755	CAMARA FOTOGRAFICA DIGITAL	9.192
523010001 0003068140	CAMARA FOTOGRAFICA DIGITAL	9.770
523010001 0003068614	CAMARA DIGITAL REFLEX	10.080
523010001 0003068649	CAMARA TRAXIAL PARA PROBETAS HASTA DE 3" BAQUELITAS	10.100
523010001 0003069150	CAMARA DIGITAL Y MEMORIA INCLUIDA DE 1GB Y CON MALETIN	10.868
523010001 0003069151	CAMARA FOTOGRAFICA DIGITAL INCLUYE MEMORIA 1GB Y MALETIN	10.868
523010001 0003069405	CAMARA FOTOGRAFICA	11.040
523010001 0003069418	CAMARA FOTOGRAFICA REFLEX DIGITAL CON PIXELES REALES:24.2	11.138
523010001 0003069419	CAMARA FOTOGRAFICA REFLEX DIGITAL CON PIXELES REALES:24.2	11.138
523010001 0003069420	CAMARA FOTOGRAFICA REFLEX DIGITAL CON PIXELES REALES:24.2	11.138
523010001 0003069421	CAMARA FOTOGRAFICA REFLEX DIGITAL CON PIXELES REALES:24.2	11.138
523010001 0003069422	CAMARA FOTOGRAFICA REFLEX DIGITAL CON PIXELES REALES:24.2	11.138
523010001 0003069423	CAMARA FOTOGRAFICA REFLEX DIGITAL CON PIXELES REALES:24.2	11.138

GOBIERNO DEL ESTADO DE AGUASCALIENTES
SECRETARÍA DE FINANZAS
BIENES MUEBLES
AL 31 DE DICIEMBRE DE 2019
(PESOS)

CÓDIGO	DESCRIPCIÓN DEL BIEN MUEBLE	VALOR EN LIBROS
523010001 0003069424	CAMARA FOTOGRAFICA REFLEX DIGITAL CON PÍXELES REALES:24.2	11.138
523010001 0003069526	CAMARA DIGITAL	11.434
523010001 0003069631	CAMARA INFRARROJA	11.600
523010001 0003069632	CAMARA PERIFERICA	11.600
523010001 0003069703	CAMARA FOTOGRAFICA DIGITAL	11.651
523010001 0003069872	CAMARA DIGITAL FOTOGRAFICA	11.950
523010001 0003069873	CAMARA DIGITAL FOTOGRAFICA	11.950
523010001 0003069878	CAMARA DOGITAL DE 12 MP	11.975
523010001 0003069879	CAMARA DOGITAL DE 12 MP	11.975
523010001 0003069955	CAMARA FOTOGRAFICA DIGITAL	12.266
523010001 0003070342	CAMARA DE ALTA RESOLUCION	12.760
523010001 0003070430	CAMARA FOTOGRAFICA Y DE VIDEO	13.200
523010001 0003070591	CAMARA REFLEX CON LENTE 18-35 DE 18MPX3.0" VISOR MOVIL	13.599
523010001 0003070694	CAMARA FOTOGRAFICA DIGITAL	13.765
523010001 0003070868	CAMARA CON MONITOR Y LENTE DE FIBRA OPTICA	14.000
523010001 0003070954	CAMARA COMPACTA DIA/NOCHE	14.203
523010001 0003070955	CAMARA COMPACTA DIA/NOCHE	14.203
523010001 0003070956	CAMARA COMPACTA DIA/NOCHE	14.203
523010001 0003070957	CAMARA COMPACTA DIA/NOCHE	14.203
523010001 0003070958	CAMARA COMPACTA DIA/NOCHE	14.203
523010001 0003070959	CAMARA COMPACTA DIA/NOCHE	14.203
523010001 0003070960	CAMARA COMPACTA DIA/NOCHE	14.203
523010001 0003070961	CAMARA COMPACTA DIA/NOCHE	14.203
523010001 0003070962	CAMARA COMPACTA DIA/NOCHE	14.203
523010001 0003070963	CAMARA COMPACTA DIA/NOCHE	14.203
523010001 0003070964	CAMARA COMPACTA DIA/NOCHE	14.203
523010001 0003070965	CAMARA COMPACTA DIA/NOCHE	14.203
523010001 0003071128	CAMARA FOTOGRAFICA REFLEX DIGITAL	14.443
523010001 0003071345	CAMARA DIGITAL	14.857
523010001 0003071376	CAMARA FOTOGRAFICA	14.997
523010001 0003072222	CAMARA ZOOM	17.371
523010001 0003072223	CAMARA ZOOM	17.371
523010001 0003072263	CAMARA FIJA	17.400
523010001 0003072264	CAMARA FIJA	17.400
523010001 0003072265	CAMARA FIJA INCLUYE: TRANFORMADOR, GABINETE METALICO (CAJA) MAS DATOS EN LEVANTAMIENTO	17.400
523010001 0003072266	CAMARA FIJA INCLUYE: TRANFORMADOR, GABINETE METALICO (CAJA) MAS DATOS EN LEVANTAMIENTO	17.400
523010001 0003072267	CAMARA INFRARROJA	17.400
523010001 0003072268	CAMARA INFRARROJA	17.400
523010001 0003072269	CAMARA INFRARROJA	17.400
523010001 0003072270	CAMARA INFRARROJA	17.400
523010001 0003072432	CAMARA FOTOGRAFICA DIGITAL	17.811
523010001 0003072514	CAMARA FOTOGRAFICA DIGITAL CON LENTE MOD. EFS18-135MM NUMERO DE SERIE 8152504837	18.237
523010001 0003072597	CAMARA FOTOGRAFICA DIGITAL	18.375

GOBIERNO DEL ESTADO DE AGUASCALIENTES
SECRETARÍA DE FINANZAS
BIENES MUEBLES
AL 31 DE DICIEMBRE DE 2019
(PESOS)

CÓDIGO	DESCRIPCIÓN DEL BIEN MUEBLE	VALOR EN LIBROS
523010001 0003072973	CAMARA DIGITAL	20.139
523010001 0003072974	CAMARA DIGITAL	20.139
523010001 0003073587	CAMARA TIPO DOMO CON PTZZOOM OPTICO DIA /NOCHE	21.750
523010001 0003073588	CAMARA TIPO DOMO CON PTZZOOM OPTICO DIA /NOCHE	21.750
523010001 0003073589	CAMARA TIPO DOMO CON PTZZOOM OPTICO DIA /NOCHE	21.750
523010001 0003073590	CAMARA TIPO DOMO CON PTZZOOM OPTICO DIA /NOCHE	21.750
523010001 0003073591	CAMARA TIPO DOMO CON PTZZOOM OPTICO DIA /NOCHE	21.750
523010001 0003073592	CAMARA TIPO DOMO CON PTZZOOM OPTICO DIA /NOCHE	21.750
523010001 0003073593	CAMARA TIPO DOMO CON PTZZOOM OPTICO DIA /NOCHE	21.750
523010001 0003073594	CAMARA TIPO DOMO CON PTZZOOM OPTICO DIA /NOCHE	21.750
523010001 0003073595	CAMARA TIPO DOMO CON PTZZOOM OPTICO DIA /NOCHE	21.750
523010001 0003073597	CAMARA TIPO DOMO CON PTZZOOM OPTICO DIA /NOCHE	21.750
523010001 0003073599	CAMARA TIPO DOMO CON PTZZOOM OPTICO DIA /NOCHE	21.750
523010001 0003073600	CAMARA TIPO DOMO CON PTZZOOM OPTICO DIA /NOCHE	21.750
523010001 0003073601	CAMARA TIPO DOMO CON PTZZOOM OPTICO DIA /NOCHE	21.750
523010001 0003073602	CAMARA TIPO DOMO CON PTZZOOM OPTICO DIA /NOCHE	21.750
523010001 0003073603	CAMARA TIPO DOMO CON PTZZOOM OPTICO DIA /NOCHE	21.750
523010001 0003073604	CAMARA TIPO DOMO CON PTZZOOM OPTICO DIA /NOCHE	21.750
523010001 0003073774	CAMARA DOMO	23.200
523010001 0003073776	CAMARA DOMO	23.200
523010001 0003073883	CAMARA DOMO	25.491
523010001 0003073884	CAMARA DOMO	25.491
523010001 0003074580	CAMARA DE SEGURIDAD EXTERIOR	25.659
523010001 0003074581	CAMARA DE SEGURIDAD EXTERIOR	25.659
523010001 0003074582	CAMARA DE SEGURIDAD EXTERIOR	25.659
523010001 0003074592	CAMARA DE VIDEO HANDYCAM	25.812
523010001 0003074650	CAMARA DOMO 1/2" DIA /NOCHE 480 L ZOOM OPTICO	26.850
523010001 0003074797	CAMARA DOMO ANTIVANDALISMO	29.000
523010001 0003074798	CAMARA DOMO ANTIVANDALISMO	29.000
523010001 0003074799	CAMARA DOMO ANTIVANDALISMO	29.000
523010001 0003074800	CAMARA DOMO ANTIVANDALISMO	29.000
523010001 0003074801	CAMARA DOMO ANTIVANDALISMO	29.000
523010001 0003074802	CAMARA DOMO ANTIVANDALISMO	29.000
523010001 0003074803	CAMARA DOMO ANTIVANDALISMO	29.000
523010001 0003074804	CAMARA DOMO ANTIVANDALISMO	29.000
523010001 0003074805	CAMARA DOMO ANTIVANDALISMO	29.000
523010001 0003074806	CAMARA DOMO ANTIVANDALISMO	29.000
523010001 0003074807	CAMARA DOMO ANTIVANDALISMO	29.000
523010001 0003074808	CAMARA DOMO ANTIVANDALISMO	29.000
523010001 0003074809	CAMARA DOMO ANTIVANDALISMO	29.000
523010001 0003074810	CAMARA DOMO ANTIVANDALISMO	29.000
523010001 0003074811	CAMARA DOMO ANTIVANDALISMO	29.000
523010001 0003074812	CAMARA DOMO ANTIVANDALISMO	29.000

GOBIERNO DEL ESTADO DE AGUASCALIENTES
SECRETARÍA DE FINANZAS
BIENES MUEBLES
AL 31 DE DICIEMBRE DE 2019
(PESOS)

CÓDIGO	DESCRIPCIÓN DEL BIEN MUEBLE	VALOR EN LIBROS
523010001 0003074813	CAMARA DOMO ANTIVANDALISMO	29.000
523010001 0003074814	CAMARA DOMO ANTIVANDALISMO	29.000
523010001 0003074815	CAMARA DOMO ANTIVANDALISMO	29.000
523010001 0003074816	CAMARA DOMO ANTIVANDALISMO	29.000
523010001 0003074817	CAMARA DOMO ANTIVANDALISMO	29.000
523010001 0003074818	CAMARA DOMO ANTIVANDALISMO	29.000
523010001 0003074819	CAMARA DOMO ANTIVANDALISMO	29.000
523010001 0003074820	CAMARA DOMO ANTIVANDALISMO	29.000
523010001 0003074821	CAMARA DOMO ANTIVANDALISMO	29.000
523010001 0003074847	CAMARA FOTOGRAFICA DIGITAL	29.510
523010001 0003074944	CAMARA ZOOM	32.364
523010001 0003074971	CAMARA DOMO DIA /NOCHE 48 OL ZOOM OPTICO	33.550
523010001 0003075096	CAMARA DE VIDEO DIGITAL	34.783
523010001 0003075217	CAMARA VIAL DE VIGILANCIA C/ CAJA NEMA	38.738
523010001 0003075218	CAMARA VIAL DE VIGILANCIA C/ CAJA NEMA	38.738
523010001 0003075219	CAMARA VIAL DE VIGILANCIA C/ CAJA NEMA	38.738
523010001 0003075221	CAMARA VIAL DE VIGILANCIA C/ CAJA NEMA	38.738
523010001 0003075222	CAMARA VIAL DE VIGILANCIA C/ CAJA NEMA	38.738
523010001 0003075223	CAMARA VIAL DE VIGILANCIA C/ CAJA NEMA	38.738
523010001 0003075224	CAMARA VIAL DE VIGILANCIA C/ CAJA NEMA	38.738
523010001 0003075230	CAMARA DE VIDEO HD INCLUYE MALETIN, MEMORIA STICK, BATERIA, TRIPIE (MALETIN), LAMPARA MICROBEAN(INCLUYE MALETIN)	39.011
523010001 0003075341	CAMARA DE DOMO	46.000
523010001 0003075342	CAMARA DE DOMO	46.000
523010001 0003075343	CAMARA DE DOMO	46.000
523010001 0003075344	CAMARA DE DOMO	46.000
523010001 0003075345	CAMARA DE DOMO (SEGURIDAD)	46.000
523010001 0003075346	CAMARA DE DOMO (SEGURIDAD)	46.000
523010001 0003075347	CAMARA DE DOMO (SEGURIDAD)	46.000
523010001 0003075348	CAMARA DE DOMO (SEGURIDAD)	46.000
523010001 0003075349	CAMARA DE DOMO (SEGURIDAD)	46.000
523010001 0003075350	CAMARA DE DOMO (SEGURIDAD)	46.000
523010001 0003075351	CAMARA DE DOMO (SEGURIDAD)	46.000
523010001 0003075352	CAMARA DE DOMO (SEGURIDAD)	46.000
523010001 0003075353	CAMARA DE DOMO (SEGURIDAD)	46.000
523010001 0003075390	CAMARA DE VIDEO	50.025
523010001 0003075418	CAMARA FOTOGRAFICA LCD24.6 MP	51.621
523010001 0003075532	CAMARA DIGITAL	54.956
523010001 0003075546	CAMARA DE VIDEO	56.676
523010001 0003075583	C-MARA DIGITAL	60.000
523010001 0003075643	CAMARA FIROGRIFICA CON 4 PUERTAS METALICA COLOR BLANCO	66.575
523010001 0003075673	CAMARA DE ALTA VELOCIDAD INCLUYE: TRANSFORMADOR, GABINETE METALICO (CAJA),Y MULTICONTACTO. MAS DATOS EN LEVANTAMIENTO	69.600
523010001 0003075674	CAMARA INFRARROJA	69.600

GOBIERNO DEL ESTADO DE AGUASCALIENTES
SECRETARÍA DE FINANZAS
BIENES MUEBLES
AL 31 DE DICIEMBRE DE 2019
(PESOS)

CÓDIGO	DESCRIPCIÓN DEL BIEN MUEBLE	VALOR EN LIBROS
523010001 0003075675	CAMARA INFRARROJA	69.600
523010001 0003075676	CAMARA INFRARROJA	69.600
523010001 0003075705	CAMARA DE VIDEO	74.008
523010001 0003075706	CAMARA SPECTRA DOMO 3 PIEZAS	74.175
523010001 0003075707	CAMARA SPECTRA DOMO 3 PIEZAS	74.175
523010001 0003075708	CAMARA SPECTRA DOMO 3 PIEZAS	74.175
523010001 0003075709	CAMARA SPECTRA DOMO 3 PIEZAS	74.175
523010001 0003075710	CAMARA SPECTRA DOMO 3 PIEZAS	74.175
523010001 0003075711	CAMARA SPECTRA DOMO 3 PIEZAS	74.175
523010001 0003075712	CAMARA SPECTRA DOMO 3 PIEZAS	74.175
523010001 0003075713	CAMARA SPECTRA DOMO 3 PIEZAS	74.175
523010001 0003075714	CAMARA SPECTRA DOMO 3 PIEZAS	74.175
523010001 0003075715	CAMARA SPECTRA DOMO 3 PIEZAS	74.175
523010001 0003075768	CμMARA SPRIT 10P 35H.P. DE VIGILANCIA URBANA CON EQUIPO DE MONITOREO.	80.486
523010001 0003075771	CμMARA SPRIT 10P 35 H.P VIGILANCIA URBANA Y EQUIPO DE MONITOREO	80.846
523010001 0003075772	CμMARA SPRIT 10P 35 H.P CμMARA DE VIGILANCIA URBANA Y EQUIPO DE MONITOREO	80.846
523010001 0003075773	CAMARA SPRIT 10P 35H.R CAMARA DE VIGILANCIA URBANA Y EQUIPO DE MONITOREO	80.846
523010001 0003075886	CAMARA INFRAROJA	113.680
523010001 0003075887	CAMARA INFRAROJA	113.680
523010001 0003075973	CAMARA PROFESIONAL SONY CON LENTE 4*1 BATERIA SONY BP -U060 SERIE 1239462 TARJETA DE MEMORIA SONY XSX MOD SBS 64 GIA MICROFONO INALAMBRIICO SONY MOD UWP-D11,1 CARGADOR DE BATERIAS SONY MOD BCU1 SERIE 13103000046 LAMPARA FLUOTEC MOD 100 LED KIT	191.574
523010001 0003076010	CAMARA TERMICA MOVIL C/ ESTUCHE	238.194
523010001 0003076011	CAMARA TERMICA MOVIL C/ ESTUCHE	238.194
523010001 0003076012	CAMARA TERMICA MOVIL C/ ESTUCHE	238.194
523010001 0003076034	CAMARA LECTORA DE PLACAS	269.115
523010001 0003076035	CAMARA LECTORA DE PLACAS	269.115
523010001 0003076036	CAMARA LECTORA DE PLACAS	269.115
523010001 0003076037	CAMARA LECTORA DE PLACAS	269.115
523010001 0003076038	CAMARA LECTORA DE PLACAS	269.115
523010001 0003076039	CAMARA LECTORA DE PLACAS	269.115
523010001 0003076065	CAMARA DE VIDEO PARA PUNTOS FIJOS (PLACAS)	316.250
523010001 0003076066	CAMARA DE VIDEO PARA PUNTOS FIJOS (PLACAS)	316.250
523010001 0003076067	CAMARA DE VIDEO PARA PUNTOS FIJOS (PLACAS)	316.250
523010001 0003076068	CAMARA PARA VIGILANCIAPARA TOMAR PLACAS	316.250
523010001 0003076088	CAMARA TERMICA FIJA	460.804
523010001 0003076089	CAMARA TERMICA FIJA	460.804
523010001 0003076121	CAMARA PTZ. 36*540 (DE CIRCUITO CERRADO)	805.677
523010001 0003076123	CAMARA PTZ (DE CIRCUITO CERRADO)	900.239
523010001 0003076141	CAMARA PTZ 36*540	2.340.044
523010001 0003076871	CAMARA	5.300
523010001 0003076872	CAMARA DIGITAL	4.000
523010001 0003076873	CAMARA DIGITAL	4.000
523010001 0003076874	CAMARA DIGITAL	3.600

GOBIERNO DEL ESTADO DE AGUASCALIENTES
SECRETARÍA DE FINANZAS
BIENES MUEBLES
AL 31 DE DICIEMBRE DE 2019
(PESOS)

CÓDIGO	DESCRIPCIÓN DEL BIEN MUEBLE	VALOR EN LIBROS
523010001 0003076875	CAMARA DIGITAL	3.600
523010001 0003076876	CAMARA DIGITAL	3.600
523010001 0003076877	CAMARA DIGITAL	3.600
523010001 0003076878	CAMARA DIGITAL	917
523010001 0003076879	CAMARA DIGITAL	917
523010001 0003076880	CAMARA DIGITAL	917
523010001 0003076881	CAMARA DIGITAL	917
523010001 0003076882	CAMARA DIGITAL	917
523010001 0003076883	CAMARA DIGITAL	917
523010001 0003076884	CAMARA DIGITAL	917
523010001 0003076885	CAMARA DIGITAL	917
523010001 0003076886	CAMARA DIGITAL	917
523010001 0003076887	CAMARA DIGITAL	917
523010001 0003076888	CAMARA DIGITAL	917
523010001 0003076889	CAMARA DIGITAL	917
523010001 0003076890	CAMARA DIGITAL	917
523010001 0003076891	CAMARA DIGITAL	1.209
523010001 0003076892	CAMARA DIGITAL	1
523010001 0003076893	CAMARA DIGITAL	1
523010001 0003076894	CAMARA DIGITAL : INCLUYE LENTE,CANON,N118,846198937	57.014
523010001 0003087381	CAMARA DIGITAL	1.624
523010005 0003000241	CAMARA FOTOGRAFICA	10.414
523010005 0003001403	CAMARA FOTOGRAFICA	60.047
523010005 0003001404	CAMARA FOTOGRAFICA	60.047
523010005 0003002069	CAMARA FOTOGRAFICA	1.659
523010005 0003002070	CAMARA FOTOGRAFICA	1.659
523010005 0003002071	CAMARA FOTOGRAFICA	1.659
523010005 0003002072	CAMARA FOTOGRAFICA	1.659
523010005 0003002073	CAMARA FOTOGRAFICA	1.659
523010005 0003002074	CAMARA FOTOGRAFICA	1.659
523010005 0003002075	CAMARA FOTOGRAFICA	1.659
523010005 0003002076	CAMARA FOTOGRAFICA	1.659
523010005 0003002077	CAMARA FOTOGRAFICA	1.659
523010005 0003002078	CAMARA FOTOGRAFICA	1.659
523010005 0003008884	LEICA SKIPRO CON 1 C.D. Y CANDADO DE PROTECCION CODIGO 667256	1
523010005 0003076870	CAMARA FOTOGRAFICA	1
523010005 0003087225	CAMARA FOTOGRAFICA	9.303
523010005 0003087226	CAMARA FOTOGRAFICA	9.303
523010005 0003091762	CAMARA FOTOGRAFICA	3.019
523010005 0003094720	CAMARA FOTOGRAFICA	8.839
523010005 0003095400	CAMARA FOTOGRAFICA	7.343
523010005 0003095401	CAMARA FOTOGRAFICA	7.343
523010005 0003095403	CAMARA FOTOGRAFICA	11.913

GOBIERNO DEL ESTADO DE AGUASCALIENTES
SECRETARÍA DE FINANZAS
BIENES MUEBLES
AL 31 DE DICIEMBRE DE 2019
(PESOS)

CÓDIGO	DESCRIPCIÓN DEL BIEN MUEBLE	VALOR EN LIBROS
523010005 0003095424	CAMARA FOTOGRAFICA	33.299
523010005 0003098215	CAMARA FOTOGRAFICA	43.353
523010005 0003101111	CAMARA FOTOGRAFICA	1
523010005 0003101464	CAMARA FOTOGRAFICA	19.720
523010005 0003101465	CAMARA FOTOGRAFICA	19.720
523010005 0003101533	CAMARA FOTOGRAFICA	9.860
523010005 0003101535	CAMARA FOTOGRAFICA	9.860
523010005 0003101536	CAMARA FOTOGRAFICA	9.860
523010005 0003101539	CAMARA FOTOGRAFICA	9.860
523010005 0003101593	CAMARA FOTOGRAFICA	12.783
523010005 0003102174	CAMARA FOTOGRAFICA	15.000
523010005 0003103089	CAMARA FOTOGRAFICA	9.953
523010005 0003103405	CAMARA FOTOGRAFICA	35.614
523010005 0003103408	CAMARA FOTOGRAFICA	41.237
523010005 0003105044	CAMARA FOTOGRAFICA	35.844
523010005 0003109200	CAMARA FOTOGRAFICA	4.407
523010005 0003109201	CAMARA FOTOGRAFICA	35.844
523010005 0003110650	CAMARA FOTOGRAFICA	4.994
523010005 0003110918	CAMARA FOTOGRAFICA	32.270
523010005 0003111021	CAMARA FOTOGRAFICA	8.851
523010005 0003111246	CAMARA FOTOGRAFICA	13.050
523010005 0003111247	CAMARA FOTOGRAFICA	13.050
523010005 0003111248	CAMARA FOTOGRAFICA	13.050
523010005 0003111249	CAMARA FOTOGRAFICA	13.050
523010005 0003111250	CAMARA FOTOGRAFICA	13.050
523010005 0003111252	CAMARA FOTOGRAFICA	12.429
523010005 0003111253	CAMARA FOTOGRAFICA	12.429
523010005 0003111254	CAMARA FOTOGRAFICA	12.429
523010005 0003111255	CAMARA FOTOGRAFICA	12.429
523010005 0003111256	CAMARA FOTOGRAFICA	12.429
523010005 0003111258	CAMARA FOTOGRAFICA	18.009
523010005 0003111260	CAMARA FOTOGRAFICA	32.596
523010005 0003111261	CAMARA FOTOGRAFICA	32.596
523010005 0003111263	CAMARA FOTOGRAFICA	12.429
523010006 0003000773	CAMARA DE VIDEO	5.203
523010006 0003000774	CAMARA DE VIDEO	5.203
523010006 0003000775	CAMARA DE VIDEO	5.203
523010006 0003000776	CAMARA DE VIDEO	5.203
523010006 0003000777	CAMARA DE VIDEO	1.838
523010006 0003000778	CAMARA DE VIDEO	1.838
523010006 0003000779	CAMARA DE VIDEO	2.662
523010006 0003000780	CAMARA DE VIDEO	2.662
523010006 0003001079	CAMARA DE VIDEO	11.780

GOBIERNO DEL ESTADO DE AGUASCALIENTES
SECRETARÍA DE FINANZAS
BIENES MUEBLES
AL 31 DE DICIEMBRE DE 2019
(PESOS)

CÓDIGO	DESCRIPCIÓN DEL BIEN MUEBLE	VALOR EN LIBROS
523010006 0003001080	CAMARA DE VIDEO	11.780
523010006 0003002675	CAMARA DE VIDEO	4.542
523010006 0003002676	CAMARA DE VIDEO	4.542
523010006 0003002677	CAMARA DE VIDEO	4.542
523010006 0003002678	CAMARA DE VIDEO	4.542
523010006 0003008919	VIDEO CAMARA	1
523010006 0003008920	VIDEO CAMARA EN FORMA DE ESFERA TRANSMITE AUDIO Y VIDEO	1
523010006 0003008921	VIDEO CAMARA EN FORMA DE ESFERA TRANSMITE AUDIO Y VIDEO	1
523010006 0003008922	VIDEO CAMARA HANDY CAM	1
523010006 0003008925	VIDEO CASETERA VHS	1
523010006 0003008928	VIDEO PORTERO	1
523010006 0003008929	VIDEOCAMARA	1
523010006 0003008930	VIDEOCAMARA	1
523010006 0003008933	VIDEOCAMARA	1
523010006 0003008935	VIDEOCAMARA	1
523010006 0003008939	VIDEOCAMARA DIGITAL	1
523010006 0003008940	VIDEOCAMARA DIGITAL	1
523010006 0003008941	VIDEOCAMARA DIGITAL	1
523010006 0003008942	VIDEOCAMARA DIGITAL	1
523010006 0003008943	VIDEOCAMARA DVD	1
523010006 0003008944	VIDEOGRABADORA	1
523010006 0003008946	VIDEOGRABADORA DIGITAL	1
523010006 0003008947	VIDEOGRABADORA DIGITAL DE 16 CANALES	1
523010006 0003059779	VIDEOGRABADORA	2.239
523010006 0003062105	VIDEOCAMARA HANDYCAM INCLUYE CARGADOR MOD:AC-L200C	3.100
523010006 0003062295	VIDEOGRABADORA DIGITAL	3.258
523010006 0003062296	VIDEOGRABADORA DIGITAL	3.258
523010006 0003062739	VIDEO CAMARA	3.499
523010006 0003063361	VIDEOCAMARA DE DISCO DURO 80 G	3.999
523010006 0003063519	VIDEO CAMARA	4.112
523010006 0003065068	VIDEOC-MARA	5.290
523010006 0003066122	VIDEOCAMARA HANDYCAM	6.833
523010006 0003066537	VIDEOCAMARA	7.607
523010006 0003066899	VIDEOCAMARA DIGITAL	7.817
523010006 0003066914	VIDEO CAMARA	7.846
523010006 0003067185	VIDEOGRABADORA CON CONTROL Y GABINETE	8.299
523010006 0003067186	VIDEOGRABADORA CON CONTROL Y GABINETE	8.299
523010006 0003067187	VIDEOGRABADORA CON CONTROL Y GABINETE	8.299
523010006 0003067188	VIDEOGRABADORA CON CONTROL Y GABINETE	8.299
523010006 0003067189	VIDEOGRABADORA CON CONTROL Y GABINETE	8.299
523010006 0003067190	VIDEOGRABADORA CON CONTROL Y GABINETE	8.299
523010006 0003067191	VIDEOGRABADORA CON CONTROL Y GABINETE	8.299
523010006 0003067192	VIDEOGRABADORA CON CONTROL Y GABINETE	8.299

GOBIERNO DEL ESTADO DE AGUASCALIENTES
SECRETARÍA DE FINANZAS
BIENES MUEBLES
AL 31 DE DICIEMBRE DE 2019
(PESOS)

CÓDIGO	DESCRIPCIÓN DEL BIEN MUEBLE	VALOR EN LIBROS
523010006 0003067193	VIDEOGRABADORA CON CONTROL Y GABINETE	8.299
523010006 0003067194	VIDEOGRABADORA CON CONTROL Y GABINETE	8.299
523010006 0003067254	VIDEOCAMARA	8.398
523010006 0003067497	VIDEO PORTERO(INTERPHONE)	8.700
523010006 0003067620	VIDEOCAMARA	9.047
523010006 0003067621	VIDEOCAMARA	9.047
523010006 0003067622	VIDEOCAMARA	9.047
523010006 0003067623	VIDEOCAMARA	9.047
523010006 0003067624	VIDEOCAMARA	9.047
523010006 0003067625	VIDEOCAMARA	9.047
523010006 0003067626	VIDEOCAMARA	9.047
523010006 0003067627	VIDEOCAMARA	9.047
523010006 0003067628	VIDEOCAMARA	9.047
523010006 0003067629	VIDEOCAMARA	9.047
523010006 0003067630	VIDEOCAMARA	9.047
523010006 0003067631	VIDEOCAMARA	9.047
523010006 0003067632	VIDEOCAMARA	9.047
523010006 0003067633	VIDEOCAMARA	9.047
523010006 0003067634	VIDEOCAMARA	9.047
523010006 0003067658	VIDEOCAMARA DIGITAL CON ESTUCHE	9.085
523010006 0003068044	VIDEOCAMARA	9.561
523010006 0003069469	VIDEO CAMARA DIGITAL	11.287
523010006 0003071451	VIDEOCAMARA	15.295
523010006 0003072189	VIDEOCAMARA	17.250
523010006 0003074747	VIDEOGRAVADORA 3 EN 1	27.945
523010006 0003075254	VIDEO CAMARA	40.500
523010006 0003075312	VIDEOCAMARA	45.415
523010006 0003075655	VIDEOGRABADORA DIGITAL	67.500
523010006 0003075816	VIDEO GRABADORA MOVIL DIGITAL INCLUYE: 1 IPAD TOUCH,3 CAMARAS MINIATURA 2 MICROFONO, CAMARA ZOOM A COLOR, 1 CONMUTADOR A/V5 ENTRADA 2 SALIDAS, 1 TARJETA	95.700
523010006 0003075817	VIDEO GRABADORA MOVIL DIGITAL INCLUYE: 1 IPAD TOUCH,3 CAMARAS MINIATURA 2 MICROFONO, CAMARA ZOOM A COLOR, 1 CONMUTADOR A/V5 ENTRADA 2 SALIDAS, 1 TARJETA	95.700
523010006 0003075818	VIDEO GRABADORA MOVIL DIGITAL INCLUYE: 1 IPAD TOUCH,3 CAMARAS MINIATURA 2 MICROFONO, CAMARA ZOOM A COLOR, 1 CONMUTADOR A/V5 ENTRADA 2 SALIDAS, 1 TARJETA	95.700
523010006 0003075819	VIDEO GRABADORA MOVIL DIGITAL INCLUYE: 1 IPAD TOUCH,3 CAMARAS MINIATURA 2 MICROFONO, CAMARA ZOOM A COLOR, 1 CONMUTADOR A/V5 ENTRADA 2 SALIDAS, 1 TARJETA	95.700
523010006 0003075820	VIDEO GRABADORA MOVIL DIGITAL INCLUYE: 1 IPAD TOUCH,3 CAMARAS MINIATURA 2 MICROFONO, CAMARA ZOOM A COLOR, 1 CONMUTADOR A/V5 ENTRADA 2 SALIDAS, 1 TARJETA	95.700
523010006 0003075821	VIDEO GRABADORA MOVIL DIGITAL INCLUYE: 1 IPAD TOUCH,3 CAMARAS MINIATURA 2 MICROFONO, CAMARA ZOOM A COLOR, 1 CONMUTADOR A/V5 ENTRADA 2 SALIDAS, 1 TARJETA	95.700
523010006 0003076862	CAMARA DE TELEVISION	1
523010006 0003076863	CAMARA DE TELEVISION	1
523010006 0003076865	VIDEOCAMARA	1
523010006 0003076866	VIDEOCAMARA DIGITAL	1
523010006 0003076867	VIDEOCAMARA DIGITAL PANTALLA LCD : INCLUYE ADAPTADOR PARA MICROFONO SONY,CONTROL REMOTO SONY,PROTECTOR DE LENTE,CARGADOR SONY, ACL-200D	25.060

GOBIERNO DEL ESTADO DE AGUASCALIENTES
SECRETARÍA DE FINANZAS
BIENES MUEBLES
AL 31 DE DICIEMBRE DE 2019
(PESOS)

CÓDIGO	DESCRIPCIÓN DEL BIEN MUEBLE	VALOR EN LIBROS
523010006 0003076868	VIDEOCAMARA DIGITAL PANTALLA LCD : INCLUYE ADAPTADOR PARA MICROFONO SONY,CONTROL REMOTO,PROTECTOR DE LENTE,CARGADOR	25 060
523010006 0003076869	VIDEOCAMARA HANDY CAM	12.308
523010006 0003086987	CAMARA DE VIDEO	1.460
523010006 0003086988	CAMARA DE VIDEO	1.460
523010006 0003089941	CAMARA DE VIDEO	5.220
523010006 0003089942	CAMARA DE VIDEO	5.220
523010006 0003089943	CAMARA DE VIDEO	5.220
523010006 0003089944	CAMARA DE VIDEO	5.220
523010006 0003089945	CAMARA DE VIDEO	5.220
523010006 0003089946	CAMARA DE VIDEO	5.220
523010006 0003089947	CAMARA DE VIDEO	5.220
523010006 0003089948	CAMARA DE VIDEO	5.220
523010006 0003089949	CAMARA DE VIDEO	5.220
523010006 0003089950	CAMARA DE VIDEO	5.220
523010006 0003089951	CAMARA DE VIDEO	5.220
523010006 0003089952	CAMARA DE VIDEO	5.220
523010006 0003089953	CAMARA DE VIDEO	5.220
523010006 0003089954	CAMARA DE VIDEO	5.220
523010006 0003089955	CAMARA DE VIDEO	5.220
523010006 0003089956	CAMARA DE VIDEO	5.220
523010006 0003089957	CAMARA DE VIDEO	5.220
523010006 0003089958	CAMARA DE VIDEO	5.220
523010006 0003089959	CAMARA DE VIDEO	5.220
523010006 0003089960	CAMARA DE VIDEO	5.220
523010006 0003089961	CAMARA DE VIDEO	5.220
523010006 0003089962	CAMARA DE VIDEO	5.220
523010006 0003089963	CAMARA DE VIDEO	5.220
523010006 0003089964	CAMARA DE VIDEO	5.220
523010006 0003089965	CAMARA DE VIDEO	5.220
523010006 0003089966	CAMARA DE VIDEO	5.220
523010006 0003089967	CAMARA DE VIDEO	5.220
523010006 0003089968	CAMARA DE VIDEO	5.220
523010006 0003089969	CAMARA DE VIDEO	5.220
523010006 0003089970	CAMARA DE VIDEO	5.220
523010006 0003089971	CAMARA DE VIDEO	5.220
523010006 0003089972	CAMARA DE VIDEO	5.220
523010006 0003089973	CAMARA DE VIDEO	5.220
523010006 0003089974	CAMARA DE VIDEO	5.220
523010006 0003089975	CAMARA DE VIDEO	5.220
523010006 0003089976	CAMARA DE VIDEO	5.220
523010006 0003089977	CAMARA DE VIDEO	5.220
523010006 0003089978	CAMARA DE VIDEO	5.220

GOBIERNO DEL ESTADO DE AGUASCALIENTES
SECRETARÍA DE FINANZAS
BIENES MUEBLES
AL 31 DE DICIEMBRE DE 2019
(PESOS)

CÓDIGO	DESCRIPCIÓN DEL BIEN MUEBLE	VALOR EN LIBROS
523010006 0003089979	CAMARA DE VIDEO	5.220
523010006 0003089980	CAMARA DE VIDEO	5.220
523010006 0003089981	CAMARA DE VIDEO	5.220
523010006 0003089982	CAMARA DE VIDEO	5.220
523010006 0003089983	CAMARA DE VIDEO	5.220
523010006 0003089984	CAMARA DE VIDEO	5.220
523010006 0003089985	CAMARA DE VIDEO	5.220
523010006 0003089986	CAMARA DE VIDEO	5.220
523010006 0003089987	CAMARA DE VIDEO	5.220
523010006 0003089988	CAMARA DE VIDEO	5.220
523010006 0003089989	CAMARA DE VIDEO	5.220
523010006 0003089990	CAMARA DE VIDEO	5.220
523010006 0003089991	CAMARA DE VIDEO	5.220
523010006 0003089992	CAMARA DE VIDEO	5.220
523010006 0003089993	CAMARA DE VIDEO	5.220
523010006 0003089994	CAMARA DE VIDEO	5.220
523010006 0003093085	CAMARA DE VIDEO	127.588
523010006 0003095310	CAMARA DE VIDEO	5.184
523010006 0003095430	CAMARA DE VIDEO	5.236
523010006 0003095431	CAMARA DE VIDEO	5.236
523010006 0003095432	CAMARA DE VIDEO	5.236
523010006 0003095433	CAMARA DE VIDEO	5.236
523010006 0003095434	CAMARA DE VIDEO	5.236
523010006 0003095435	CAMARA DE VIDEO	5.236
523010006 0003095436	CAMARA DE VIDEO	5.236
523010006 0003096822	CAMARA DE VIDEO	998
523010006 0003096823	CAMARA DE VIDEO	998
523010006 0003096824	CAMARA DE VIDEO	998
523010006 0003096825	CAMARA DE VIDEO	998
523010006 0003096826	CAMARA DE VIDEO	998
523010006 0003096827	CAMARA DE VIDEO	998
523010006 0003096828	CAMARA DE VIDEO	998
523010006 0003096829	CAMARA DE VIDEO	998
523010006 0003096830	CAMARA DE VIDEO	1.154
523010006 0003096831	CAMARA DE VIDEO	1.154
523010006 0003096832	CAMARA DE VIDEO	1.154
523010006 0003096833	CAMARA DE VIDEO	1.154
523010006 0003098483	CAMARA DE VIDEO	29.522
523010006 0003098597	CAMARA DE VIDEO	29.522
523010006 0003101106	CAMARA DE VIDEO	1
523010006 0003101466	CAMARA DE VIDEO	8.815
523010006 0003101467	CAMARA DE VIDEO	8.815
523010006 0003103364	CAMARA DE VIDEO	7.539

GOBIERNO DEL ESTADO DE AGUASCALIENTES
SECRETARÍA DE FINANZAS
BIENES MUEBLES
AL 31 DE DICIEMBRE DE 2019
(PESOS)

CÓDIGO	DESCRIPCIÓN DEL BIEN MUEBLE	VALOR EN LIBROS
523010006 0003103365	CAMARA DE VIDEO	7.539
523010006 0003103727	CAMARA DE VIDEO	8.700
523010006 0003104763	CAMARA DE VIDEO	2.014
523010006 0003104764	CAMARA DE VIDEO	2.014
523010006 0003104765	CAMARA DE VIDEO	2.014
523010006 0003111262	CAMARA DE VIDEO	80.156
523010006 0003114306	CAMARA DE VIDEO	48.000
523010012 0003073881	DRON PHANTOM 2	25.171
523010019 0003002113	REPRODUCTOR	988
523010021 0003001162	CAMARA PARA VIDEOCONFERENCIA	2.088
523010021 0003008949	WEB CAM	1
523010021 0003008950	WEB CAM	1
523010021 0003008951	WEB CAM	1
523010021 0003008952	WEB CAM (CAMARA DE VIDEO)	1
523010021 0003050120	WEBCAM	738
523010021 0003076851	C-MARA DIGITAL FOTOGR-FICA	1.902
523010021 0003076854	CAMARA WEB	184
523010021 0003076855	CAMARA WEB	184
523010021 0003076856	CAMARA WEB	184
523010021 0003076857	CAMARA WEB	184
523010021 0003076858	CAMARA WEB	184
523010021 0003076859	CAMARA WEB	184
523010021 0003076860	CAMARA WEB	184
523010021 0003076861	CAMARA WEB	184
523010022 0003002079	VIDEO PROYECTOR	6.755
523010024 0003008867	CONTROLADOR HÖBRIDO PARA CAMARA	1
523010025 0003008877	FLASH	1
523010025 0003008879	FLASH P/CAMARA	1
523010025 0003008880	FLASH P/CAMARA FOTOGRAFICA	1
523010025 0003008881	FLASH PARA CAMARA FOTOGRAFICA	1
523010025 0003062779	FLASH SPEED LITE PARA CAMARA	3.557
523010025 0003062952	FLASH	3.648
523010025 0003064022	FLASH PARA CAMARA FOTOGRAFICA	4.469
523010025 0003064344	FLASH SPEDDLITE	4.802
523010025 0003064686	FALSH PARA CAMARA FOTOGRAFICA	4.937
523010025 0003064868	FLASH PARA CAMARA FOTOGRAFICA	5.092
523010025 0003065545	FLASH PARA CAMARA FOTOGRAFICA	5.897
523010025 0003065966	FLASH PARA CAMARA	6.490
523010025 0003110855	FLASH PARA CAMARA	7.982
523010025 0003111493	FLASH PARA CAMARA	10.800
523010026 0003008869	LENTE ZOOM	1
523010026 0003008883	LENTE 16X MEDIDA DE 5.5-88MM	1
523010026 0003008885	LENTE	1

GOBIERNO DEL ESTADO DE AGUASCALIENTES
SECRETARÍA DE FINANZAS
BIENES MUEBLES
AL 31 DE DICIEMBRE DE 2019
(PESOS)

CÓDIGO	DESCRIPCIÓN DEL BIEN MUEBLE	VALOR EN LIBROS
523010026 0003008886	LENTE	1
523010026 0003008887	LENTE DE 1/3 DE 3,85 M.M.	1
523010026 0003008888	LENTE DE 1/3 DE 3,85 M.M.	1
523010026 0003008889	LENTE DE 1/3 DE 3,85 M.M.	1
523010026 0003008890	LENTE DE 1/3 DE 3,85 M.M.	1
523010026 0003008891	LENTE DE 1/3 DE 3,85 M.M.	1
523010026 0003008892	LENTE DE 1/3 DE 3,85 M.M.	1
523010026 0003008893	LENTE DE 1/3 DE 3,85 M.M.	1
523010026 0003008894	LENTE DE 1/3 DE 3,85 M.M.	1
523010026 0003008895	LENTE DE 1/3 DE 3,85 M.M.	1
523010026 0003008896	LENTE DE 1/3 DE 3,85 M.M.	1
523010026 0003008897	LENTE DE 1/3 DE 3,85 M.M.	1
523010026 0003008898	LENTE DE 1/3 DE 3,85 M.M.	1
523010026 0003008899	LENTE DE 1/3 DE 3,85 M.M.	1
523010026 0003008900	LENTE DE 1/3 DE 3,85 M.M.	1
523010026 0003008901	LENTE DE 1/3 DE 3,85 M.M.	1
523010026 0003008902	LENTE DE 1/3 DE 3,85 M.M.	1
523010026 0003008903	LENTE DE 1/3 DE 3,85 M.M.	1
523010026 0003008904	LENTE DE 24-105	1
523010026 0003008905	LENTE EF-24-105MMF*4LIS USM	1
523010026 0003008906	LENTE GRAN ANGULAR PARA CAMARA VC	1
523010026 0003008907	LENTE P/ CAMARA	1
523010026 0003008908	LENTE PARA CAMARA	1
523010026 0003008909	LENTE PARA CAMARA	1
523010026 0003008910	LENTE PARA CAMARA FOTOGRAFICA	1
523010026 0003008911	LENTE PARA CAMARA FOTOGRAFICA	1
523010026 0003008912	LENTE PARA CAMARA FOTOGRAFICA	1
523010026 0003008913	LENTE, PARA CAMARA FOTOGRAFICA	1
523010026 0003008914	LENTE 1/3 DE 3,85	1
523010026 0003008918	LENTE PARA CAMARA	1
523010026 0003060744	LENTE PARA CAMARA FOTOGRAFICA	2.500
523010026 0003060745	LENTE PARA CAMARA FOTOGRAFICA	2.500
523010026 0003061825	LENTE EF40/2.8STM	2.909
523010026 0003061919	LENTE PARA CAMARA FOTOGRAFICA	2.990
523010026 0003062947	LENTE PARA CAMARA	3.628
523010026 0003064366	LENTE PARA CAMARA	4.830
523010026 0003064689	LENTE ZOOM	4.950
523010026 0003065064	LENTE PARA CAMARA	5.265
523010026 0003066585	LENTE PARA CAMARA FOTOGRAFICA	7.662
523010026 0003068147	LENTE OJO DE PEZ	9.775
523010026 0003069368	LENTE EF 100 MM 2.8	10.997
523010026 0003069977	LENTE PARA CAMARA FOTOGRAFICA 18-20MM	12.288
523010026 0003070371	LENTE	12.924

GOBIERNO DEL ESTADO DE AGUASCALIENTES
SECRETARÍA DE FINANZAS
BIENES MUEBLES
AL 31 DE DICIEMBRE DE 2019
(PESOS)

CÓDIGO	DESCRIPCIÓN DEL BIEN MUEBLE	VALOR EN LIBROS
523010026 0003071798	LENTE PARA CAMARA FOTOGRAFICA	15.808
523010026 0003073049	LENTE	20.591
523010026 0003073524	LENTE EF-100-400 CON SU MALETIN (CAPUCHA)	21.608
523010026 0003075091	LENTE PARA CAMARA FOTOGRAFICA DIGITAL	34.500
523010026 0003109248	LENTE PARA CAMARA	33.429
523010026 0003109355	LENTE PARA CAMARA	8.923
523010026 0003111264	LENTE PARA CAMARA	41.196
523010026 0003112126	LENTE PARA CAMARA	24.628
523010027 0003008915	OBTURADOR 3 PICOS	1
523010027 0003070456	OBTURADOR 5 PICOS	13.300
523010028 0003002328	VIDEOPROYECTOR	8.481
523010028 0003002329	VIDEOPROYECTOR	8.481
523010028 0003002330	VIDEOPROYECTOR	8.481
523010028 0003002331	VIDEOPROYECTOR	8.481
523010028 0003002332	VIDEOPROYECTOR	8.481
523010028 0003002333	VIDEOPROYECTOR	8.481
523010028 0003002334	VIDEOPROYECTOR	8.481
523010028 0003002335	VIDEOPROYECTOR	8.481
523010028 0003002336	VIDEOPROYECTOR	8.481
523010028 0003002337	VIDEOPROYECTOR	8.481
523010028 0003002338	VIDEOPROYECTOR	8.481
523010028 0003002339	VIDEOPROYECTOR	36.729
523010028 0003002340	VIDEOPROYECTOR	36.729
523010028 0003090007	VIDEOPROYECTOR	9.895
523010028 0003090008	VIDEOPROYECTOR	9.895
523010028 0003091165	VIDEOPROYECTOR	10.857
523010028 0003093550	VIDEOPROYECTOR	1
523010028 0003095402	VIDEOPROYECTOR	7.940
523010028 0003095633	VIDEOPROYECTOR	7.897
523010028 0003095634	VIDEOPROYECTOR	7.897
523010028 0003095998	VIDEOPROYECTOR	7.940
523010028 0003096022	VIDEOPROYECTOR	12.197
523010028 0003096852	VIDEOPROYECTOR	7.899
523010028 0003096853	VIDEOPROYECTOR	7.899
523010028 0003101462	VIDEOPROYECTOR	13.920
523010028 0003101532	VIDEOPROYECTOR	14.268
523010028 0003101534	VIDEOPROYECTOR	9.628
523010028 0003101537	VIDEOPROYECTOR	36.192
523010028 0003101538	VIDEOPROYECTOR	36.192
523010028 0003104143	VIDEOPROYECTOR	8.119
523010028 0003111192	VIDEOPROYECTOR	8.677
523010028 0003111251	VIDEOPROYECTOR	9.837
523010028 0003111259	VIDEOPROYECTOR	17.980

GOBIERNO DEL ESTADO DE AGUASCALIENTES
SECRETARÍA DE FINANZAS
BIENES MUEBLES
AL 31 DE DICIEMBRE DE 2019
(PESOS)

CÓDIGO	DESCRIPCIÓN DEL BIEN MUEBLE	VALOR EN LIBROS
523010030 0003086755	CAMARA	3.175
523010030 0003086756	CAMARA	3.175
523010030 0003086757	CAMARA	3.175
523010030 0003086758	CAMARA	3.175
523010030 0003087394	CAMARA	1.467
523010030 0003087395	CAMARA	1.467
523010030 0003087396	CAMARA	1.467
523010030 0003087397	CAMARA	1.467
523010030 0003087398	CAMARA	1.467
523010030 0003087399	CAMARA	1.467
523010030 0003087400	CAMARA	1.467
523010030 0003087401	CAMARA	1.467
523010030 0003087402	CAMARA	1.467
523010030 0003087403	CAMARA	1.467
523010030 0003087404	CAMARA	1.467
523010030 0003087405	CAMARA	1.467
523010030 0003091166	CAMARA	1.947
523010030 0003091167	CAMARA	1.947
523010030 0003091168	CAMARA	1.947
523010030 0003093294	CAMARA	298.222
523010030 0003093877	CAMARA	1.276
523010030 0003095632	CAMARA	1.995
523010030 0003095997	CAMARA	7.423
523010030 0003095999	CAMARA	7.423
523010030 0003096000	CAMARA	7.423
523010030 0003096001	CAMARA	7.423
523010030 0003096002	CAMARA	7.423
523010030 0003096003	CAMARA	7.423
523010030 0003096004	CAMARA	7.423
523010030 0003096005	CAMARA	7.423
523010030 0003096006	CAMARA	7.423
523010030 0003096007	CAMARA	7.423
523010030 0003096008	CAMARA	7.423
523010030 0003096009	CAMARA	7.423
523010030 0003096010	CAMARA	7.423
523010030 0003096011	CAMARA	7.423
523010030 0003096012	CAMARA	7.423
523010030 0003096013	CAMARA	7.423
523010030 0003096014	CAMARA	7.423
523010030 0003096015	CAMARA	7.423
523010030 0003096016	CAMARA	7.423
523010030 0003096017	CAMARA	7.423
523010030 0003096018	CAMARA	7.423

GOBIERNO DEL ESTADO DE AGUASCALIENTES
SECRETARÍA DE FINANZAS
BIENES MUEBLES
AL 31 DE DICIEMBRE DE 2019
(PESOS)

CÓDIGO	DESCRIPCIÓN DEL BIEN MUEBLE	VALOR EN LIBROS
523010030 0003096019	CAMARA	7.423
523010030 0003096020	CAMARA	9.744
523010030 0003096021	CAMARA	9.744
523010030 0003096023	CAMARA	9.744
523010030 0003097905	CAMARA	1.104
523010030 0003097906	CAMARA	1.104
523010030 0003097907	CAMARA	1.104
523010030 0003097908	CAMARA	1.104
523010030 0003097909	CAMARA	1.104
523010030 0003097910	CAMARA	1.104
523010030 0003097911	CAMARA	1.104
523010030 0003097912	CAMARA	1.104
523010030 0003097913	CAMARA	1.301
523010030 0003097914	CAMARA	1.301
523010030 0003097915	CAMARA	1.301
523010030 0003097916	CAMARA	1.301
523010030 0003097917	CAMARA	8.455
523010030 0003098208	CAMARA	1.957
523010030 0003098211	CAMARA	1.957
523010030 0003101288	CAMARA	1
523010030 0003101332	CAMARA	0
523010030 0003101457	CAMARA	5.104
523010030 0003101458	CAMARA	5.104
523010030 0003101459	CAMARA	5.104
523010030 0003101460	CAMARA	5.104
523010030 0003101461	CAMARA	5.104
523010030 0003107661	CÁMARA	1
523010030 0003107672	CAMARA	1
523010030 0003107673	CAMARA	1
523010030 0003107674	CAMARA	1
523010030 0003107775	CAMPANA DE EXTRACCION DE HUMO	1
523010030 0003107780	CAMPANA DE EXTRACCION DE HUMO	1
523010030 0003108007	CAMARA DE VIGILANCIA	1
523010030 0003108008	CAMARA DE VIGILANCIA	1
523010030 0003108009	CAMARA DE VIGILANCIA	1
523010030 0003108010	CAMARA DE VIGILANCIA	1
523010030 0003108034	CAMARA RECEPTORA (TARJETA, MONITOR) REGULADOR Y MOUSE)	1
523010030 0003109227	CAMARA	39.920
523010030 0003109228	CAMARA	12.164
523010030 0003111121	CAMARA	9.930
523010030 0003111189	CAMARA	2.506
523010030 0003111190	CAMARA	2.506
523010030 0003111244	CAMARA	3.596

GOBIERNO DEL ESTADO DE AGUASCALIENTES
SECRETARÍA DE FINANZAS
BIENES MUEBLES
AL 31 DE DICIEMBRE DE 2019
(PESOS)

CÓDIGO	DESCRIPCIÓN DEL BIEN MUEBLE	VALOR EN LIBROS
523010030 0003111245	CAMARA	3.596
523010030 0003111502	CAMARA	47.598
523010030 0003111503	CAMARA	46.966
523010030 0003111504	CAMARA	15.674
523010030 0003113049	CAMARA	11.627
523010030 0003113051	CAMARA	48.000
523010030 0003114604	CAMARA	9.500
523010030 0003114956	CAMARA	13.050
523010031 0003002341	TRIPIE	3.135
523010031 0003087436	TRIPIE	1.999
523010031 0003092531	TRIPIE	1.999
523010031 0003098209	TRIPIE	684
523010031 0003111508	TRIPIE	8.569
523010032 0003090009	SOPORTE PARA VIDEOPROYECTOR	1.959
523010032 0003098210	SOPORTE PARA VIDEOPROYECTOR	1.045
523010033 0003096834	GRAVADOR PARA CAMARA	3.432
523010033 0003097918	GRAVADOR PARA CAMARA	3.030
523010034 0003096208	EQUIPO PARA REPRODUCCIÓN Y GRABACIÓN DE VIDEO	184.564
523010035 0003094311	LENTE PARA PROYECTOR	1
523010035 0003096854	PANTALLA	1.450
523010035 0003096855	PANTALLA	1.450
523010036 0003094312	BASE PARA PROYECTOR	1
523010036 0003101633	VIDEOGRABADORA	6.264
523010037 0003094313	DISPOSITIVO BASE ESTACIONES	1
523010037 0003110205	KIT DE CÁMARA OCULTA	3.370
523010038 0003094314	REPRODUCTOR BLUE-RAY	1
523010039 0003094315	CONMUTADOR ESCALADOR DE VIDEO	1
523010040 0003094316	PRESENTADOR INALÁMBRICO	1
523010041 0003094317	CONMUTADOR INALÁMBRICO	1
523010041 0003101723	MÁQUINA EDITORA FOTOGRAFÍA	1
523010042 0003093768	BASE PARA PANTALLA	1
523010042 0003093774	BASE PARA PANTALLA	1
523010043 0003094322	PANTALLA ELÉCTRICA	1
523010044 0003111630	LÁMPARA FOTOGRÁFICA	3.341
523010045 0003111509	DRÓN	43.110
523010045 0003115026	DRÓN	735.000
529010024 0003000593	ARENERO	2.205
529010025 0003000594	CASA DE MUÑECAS	4.410
529010031 0003076841	BEBE ELECTRONICO DE APARENCIA REAL CON COMPUTADORA Y SENSORES INTELIGENTES VESTUARIO,DISPOSITIVOS DE AMAMANTAMIENTO,PAÑAL, CARGADOR PARA 5 BEBES.	1
529010031 0003076842	BEBE ELECTRONICO DE APARENCIA REAL CON COMPUTADORA Y SENSORES INTELIGENTES VESTUARIO,DISPOSITIVOS DE AMAMANTAMIENTO,PAÑAL,TARJETAS DE CUIDADO CARGADOR PARA 5 BEBES,SOFTWARE,1 CD MANUAL DE INSTRUCCIONES 1 DVD PARA EL ESTUDIANTE	1
529010031 0003076843	BEBE ELECTRONICO DE APARENCIA REAL CON COMPUTADORA Y SENSORES INTELIGENTES VESTUARIO,DISPOSITIVOS DE AMAMANTAMIENTO,PAÑAL.	1

GOBIERNO DEL ESTADO DE AGUASCALIENTES
SECRETARÍA DE FINANZAS
BIENES MUEBLES
AL 31 DE DICIEMBRE DE 2019
(PESOS)

CÓDIGO	DESCRIPCIÓN DEL BIEN MUEBLE	VALOR EN LIBROS
529010031 0003076844	BEBE ELECTRONICO DE APARENCIA REAL CON COMPUTADORA Y SENSORES INTELIGENTES VESTUARIO,DISPOSITIVOS DE AMAMANTAMIENTO,PAÑAL.	1
529010031 0003076845	BEBE ELECTRONICO DE APARENCIA REAL CON COMPUTADORA Y SENSORES INTELIGENTES VESTUARIO,DISPOSITIVOS DE AMAMANTAMIENTO,PAÑAL.	1
529010031 0003076846	BEBE ELECTRONICO DE APARENCIA REAL CON COMPUTADORA Y SENSORES INTELIGENTES VESTUARIO,DISPOSITIVOS DE AMAMANTAMIENTO,PAÑAL.	1
529010031 0003076847	BEBE ELECTRONICO DE APARENCIA REAL CON COMPUTADORA Y SENSORES INTELIGENTES VESTUARIO,DISPOSITIVOS DE AMAMANTAMIENTO,PAÑAL.	1
529010031 0003076848	BEBE ELECTRONICO DE APARENCIA REAL CON COMPUTADORA Y SENSORES INTELIGENTES VESTUARIO,DISPOSITIVOS DE AMAMANTAMIENTO,PAÑAL.	1
529010031 0003076849	BEBE ELECTRONICO DE APARENCIA REAL CON COMPUTADORA Y SENSORES INTELIGENTES VESTUARIO,DISPOSITIVOS DE AMAMANTAMIENTO,PAÑAL.	1
529010031 0003076850	BEBE ELECTRONICO DE APARENCIA REAL CON COMPUTADORA Y SENSORES INTELIGENTES VESTUARIO,DISPOSITIVOS DE AMAMANTAMIENTO,PAÑAL.	1
529010032 0003000724	BRINCOLIN	13.908
529010032 0003000725	BRINCOLIN	35.960
529010033 0003061221	JGO DE LAMPARAS BASE CERAMICA PANTALLA EN TELA COLOR COBRE BEIGE	2.700
529010033 0003061811	JUEGO DE LAMPARAS BACE METALICA PANTALLA EN TELA	2.900
529010033 0003062626	BANDERA NACIONAL CON BORDADO EN HILO MET-LICO DE 1.50 X .085 MTS.	3.422
529010033 0003062824	CANDELABRO DE CRISTAL NEGRO PARA 5 VELAS	3.596
529010033 0003062825	CANDELABRO DE CRISTAL NEGRO PARA 5 VELAS	3.596
529010033 0003063032	PORTARETRATO DE MADERA, MARCO FRONTAL ACABADO EN HUESO.	3.750
529010033 0003063523	PERSIANA PLISADA ETAMINE	4.129
529010033 0003065220	ADORNO NAVIDEÑO TIPO PINO	5.429
529010033 0003065221	ADORNO NAVIDEÑO TIPO PINO	5.429
529010033 0003065222	ADORNO NAVIDEÑO TIPO PINO	5.429
529010033 0003065223	ADORNO NAVIDEÑO TIPO PINO	5.429
529010033 0003065224	ADORNO NAVIDEÑO TIPO PINO	5.429
529010033 0003065225	ADORNO NAVIDEÑO TIPO PINO	5.429
529010033 0003065226	ADORNO NAVIDEÑO TIPO PINO	5.429
529010033 0003065227	ADORNO NAVIDEÑO TIPO PINO	5.429
529010033 0003065228	ADORNO NAVIDEÑO TIPO PINO	5.429
529010033 0003065229	ADORNO NAVIDEÑO TIPO PINO	5.429
529010033 0003065328	JARRON DECORATIVO	5.610
529010033 0003065789	JARRON DECORATIVO HYACINTI BROKEN GRANDE	6.036
529010033 0003065790	JARRON DECORATIVO HYACINTI BROKEN GRANDE	6.036
529010033 0003065791	JARRON DECORATIVO HYACINTI BROKEN GRANDE	6.036
529010033 0003068002	CANDIL REDONDO MEDIANO MODELO ESPIRAL	9.512
529010033 0003068819	CANDIL DE TECHO PARA 6 FOCOS TRANSPARENTE MODELO FANNY	10.440
529010033 0003069218	LOTE SATURNINO (9 CUADROS)	10.953
529010033 0003069544	CANDIL DE PLASTICO DE 9 LUCES A COLOR MODELO LUCIERNAGA	11.438
529010033 0003069545	CANDIL DE PLASTICO DE 9 LUCES A COLOR MODELO LUCIERNAGA	11.438
529010033 0003071404	CANDIL DE 6 LUCES NEGRO MODELO FANNY	15.080
529010033 0003071405	CANDIL PARA 6 LUCES COLOR NEGRO MODELO FANNY	15.080
529010033 0003071406	CANDIL DE 6 LUCES COLOR NEGRO MODELO FANNY	15.080
529010033 0003071407	CANDIL DE 6 LUCES COLOR NEGRO MODELO FANNY	15.080

GOBIERNO DEL ESTADO DE AGUASCALIENTES
SECRETARÍA DE FINANZAS
BIENES MUEBLES
AL 31 DE DICIEMBRE DE 2019
(PESOS)

CÓDIGO	DESCRIPCIÓN DEL BIEN MUEBLE	VALOR EN LIBROS
529010033 0003072509	CANDIL DE PLASTICO COLOR NEGRO PARA 9 LUCES	18.165
529010033 0003072510	CANDIL DE PLASTICO COLOR NEGRO PARA 9 LUCES	18.165
529010033 0003073468	ADORNO NAVIDEÑO TIPO PIÑATA	20.880
529010033 0003073522	CANDIL MONTECARLO	21.530
529010033 0003073703	CANDIL ARAÑA DE 8 BRAZOS Y 16 LUCES	22.325
529010033 0003073704	CANDIL ARAÑA DE 8 BRAZOS Y 16 LUCES	22.325
529010033 0003075876	ADORNO NAVIDEÑO TIPO NACIMIENTO	112.752
529010033 0003075962	ORNATOS PATRIOS, 12 PIEZAS DE BANDA TRICOLOR 3 LINEAS,4 CAUDAS PRESIDENCIALES 7MTS,2 MECHONES TRICOLOR, 1 ESCUDO,1 FIGURA DE JOSEFA O. D.1 FIGURA DE HIDALGO Y 2 MECHONES CON NUDO	177.538
529010033 0003076071	ADORNO NAVIDEÑO TIPO VELA	328.860
529010033 0003076840	RELOJ ELECTRICO CON CARATULA DE 0,40 PARA EL MURAL FERROCARRILERO	12.174
529010034 0003076837	ARENERO	1
529010035 0003062632	FUTBOLITO (MESA)	3.430
529010035 0003062633	FUTBOLITO (MESA)	3.430
529010035 0003062634	FUTBOLITO (MESA)	3.430
529010035 0003062635	FUTBOLITO (MESA)	3.430
529010035 0003062636	FUTBOLITO (MESA)	3.430
529010035 0003062637	FUTBOLITO (MESA)	3.430
529010035 0003065603	FUTBOLITO RUSTICO (MESA)	5.980
529010035 0003065604	FUTBOLITO RUSTICO (MESA)	5.980
529010036 0003076836	SIMULADOR DE EMBARAZO QUE PERMITE A HOMBRES,MUJERES JOVENES Y JOVENCITAS EXPERIMENTAR 20 SINTOMAS CARACTERISTICOS DEL EMBARAZO,INCLUYE PRENDAS PARA EL TORSO CON PECHOS Y VIENTRE DE MUJER EMBARAZADA CON PATEADOR FETAL PLAYERA DE MATERNIDAD,VEJIGA DE 2.7 KG	1
529010039 0003065606	TREPADERA CON SUPER RESBALADERO	5.980
529010039 0003065607	TREPADERA CON SUPER RESBALADERO	5.980
529010040 0003087311	MATERIAL PSICOMETRICO Y PROYECTIVO	35.760
529010040 0003095622	MATERIAL PSICOMETRICO Y PROYECTIVO	2.127
529010040 0003095623	MATERIAL PSICOMETRICO Y PROYECTIVO	2.127
529010040 0003095624	MATERIAL PSICOMETRICO Y PROYECTIVO	2.127
529010040 0003095625	MATERIAL PSICOMETRICO Y PROYECTIVO	2.127
529010040 0003095626	MATERIAL PSICOMETRICO Y PROYECTIVO	2.127
529010040 0003095627	PSICOMETRICO TEST DE PERSONA BAJO LA LLUVIA	735
529010040 0003095628	MATERIAL PSICOMETRICO Y PROYECTIVO	735
529010040 0003095629	MATERIAL PSICOMETRICO Y PROYECTIVO	541
529010040 0003095630	MATERIAL PSICOMETRICO Y PROYECTIVO	541
529010040 0003095631	MATERIAL PSICOMETRICO Y PROYECTIVO	918
529010041 0003087330	JUGUETES RECREATIVOS	1.769
529010041 0003095404	DOMINO DE ESTADOS DE ANIMO	193
529010041 0003095405	MEMOPARES DE FRUTAS, VERDURAS Y ANIMALES	143
529010041 0003095406	POSTER MI CUERPO / MY BODY	54
529010041 0003095407	POSTER NÚMEROS DEL 1 AL 12	54
529010041 0003095408	DOMINO DE NÚMEROS Y CONJUNTOS	100
529010041 0003095409	CUBO MONTESSORI	321
529010041 0003095410	HERRAMIENTAS	281

GOBIERNO DEL ESTADO DE AGUASCALIENTES
SECRETARÍA DE FINANZAS
BIENES MUEBLES
AL 31 DE DICIEMBRE DE 2019
(PESOS)

CÓDIGO	DESCRIPCIÓN DEL BIEN MUEBLE	VALOR EN LIBROS
529010042 0003087331	COLECCIÓN DE CUENTOS INFANTILES	1.334
529010043 0003087332	MUÑECOS SEXUADOS	1.740
529010044 0003091741	MESA ESPECIAL	2.008
529010044 0003091742	MESA ESPECIAL	2.008
529010044 0003091743	MESA ESPECIAL	2.008
529010044 0003091744	MESA ESPECIAL	2.008
529010044 0003091745	MESA ESPECIAL	2.008
529010044 0003091746	MESA ESPECIAL	2.008
529010044 0003091747	MESA ESPECIAL	2.008
529010044 0003091748	MESA ESPECIAL	2.008
529010044 0003091749	MESA ESPECIAL	2.008
529010044 0003091750	MESA ESPECIAL	2.008
529010044 0003091751	MESA ESPECIAL	2.008
529010044 0003091752	MESA ESPECIAL	2.008
529010044 0003110153	MESA INFANTIL	494
529010044 0003110154	MESA INFANTIL	494
529010044 0003110155	MESA INFANTIL	494
529010044 0003110156	MESA INFANTIL	494
529010045 0003110157	SILLA INFANTIL	238
529010045 0003110158	SILLA INFANTIL	238
529010045 0003110159	SILLA INFANTIL	238
529010045 0003110160	SILLA INFANTIL	238
529010045 0003110161	SILLA INFANTIL	238
529010045 0003110162	SILLA INFANTIL	238
529010045 0003110163	SILLA INFANTIL	238
529010045 0003110164	SILLA INFANTIL	238
529010045 0003110165	SILLA INFANTIL	238
529010045 0003110166	SILLA INFANTIL	238
529010045 0003110167	SILLA INFANTIL	238
529010045 0003110168	SILLA INFANTIL	238
529010045 0003110169	SILLA INFANTIL	238
529010045 0003110170	SILLA INFANTIL	238
529010045 0003110171	SILLA INFANTIL	238
529010045 0003110172	SILLA INFANTIL	238
529010045 0003110173	SILLA INFANTIL	238
529010045 0003110174	SILLA INFANTIL	238
529010045 0003110175	SILLA INFANTIL	238
529010045 0003110176	SILLA INFANTIL	238
529010045 0003110177	SILLA INFANTIL	238
529010045 0003110178	SILLA INFANTIL	238
529010045 0003110179	SILLA INFANTIL	238
529010045 0003110180	SILLA INFANTIL	238
529010046 0003113998	ESTUCHE	4.408

GOBIERNO DEL ESTADO DE AGUASCALIENTES
SECRETARÍA DE FINANZAS
BIENES MUEBLES
AL 31 DE DICIEMBRE DE 2019
(PESOS)

CÓDIGO	DESCRIPCIÓN DEL BIEN MUEBLE	VALOR EN LIBROS
529010046 0003114028	ESTUCHE	4.408
531010009 0003000429	BICICLETA FIJA	948
531010023 0003008489	TRAUMA KIT BOTIQUIN DE PLASTICO	1
531010023 0003008490	TRAUMA KIT BOTIQUIN DE PLASTICO	1
531010025 0003008484	SPHYGMANOMETRO (ANEROIDE) CON ESTUCHE	1
531010025 0003008485	SPHYGMANOMETRO CON ESTUCHE	1
531010025 0003047590	ESFIGMOMANOMETRO ANEROIDE	484
531010025 0003047591	ESFIGMOMANOMETRO ANEROIDE	484
531010025 0003049795	ESFIGMOMANOMETRO ANEROIDE PORT-TIL PARA ADULTO.	696
531010025 0003057888	REGULADOR PARA OXIGENO	1.775
531010025 0003076835	ESFINGOMANOMETRO	1
531010065 0003075906	EQUIPO DE HEMATOLOGIA CELL DYN	121.800
531010066 0003002173	ESTANTERIA	54.462
531010066 0003002175	ESTANTERIA	5.516
531010068 0003004000	MESA CENTRAL PARA OPERACION	301.600
531010068 0003004001	MESA CENTRAL PARA OPERACION	301.600
531010068 0003004002	MESA CENTRAL PARA OPERACION	301.600
531010068 0003004003	MESA CENTRAL PARA OPERACION	301.600
531010070 0003076833	BALANZA AANALITICA	1
531010070 0003076834	BALANZA ANALITICA	1
531010071 0003008342	CENTRIFUGA METALICA PARA PRUEBAS DESPRENDIMIENTO POR FRICCIÓN	1
531010071 0003008343	CENTRIFUGADORA	1
531010071 0003074779	CENTRIFUGA	28.861
531010074 0003001837	SECUENCIADOR DE ADN	4.099.440
531010075 0003001534	TERMOBLOCK PARA BAÑO SECO	5.916
531010086 0003001535	MEZCLADOR	4.953
531010091 0003008472	RAYOS X DENTAL	1
531010091 0003008473	RAYOS X DENTAL	1
531010091 0003008475	REENBRADOR DE RAYOS X METALICO	1
531010094 0003004848	SISTEMA AUTOMATIZADO	1.254.352
531010097 0003002172	MESA DE TRABAJO	89.262
531010097 0003002174	MESA DE TRABAJO	66.300
531010097 0003095681	MESA DE TRABAJO	2.784
531010104 0003001564	REFRIGERADOR PARA LABORATORIO	8.999
531010107 0003008325	ALACENA DE COCINA DE MADERA CON 5 PUERTAS Y CAMPANA	1
531010107 0003008326	CAMPANA EXTRACTORA DE HUMO	1
531010107 0003008327	CAMPANA EXTRACTORA DE HUMO	1
531010107 0003008336	CAMPANA DE 3035	1
531010107 0003008337	CAMPANA DE ACERO INOXIDABLE	1
531010107 0003008338	CAMPANA DE COCINA DE METAL	1
531010107 0003008339	CAMPANA DE METAL	1
531010107 0003008340	CAMPANA EXTRACTORA DE HUMOS	1
531010107 0003008341	CAMPANA PARA COCINA	1

GOBIERNO DEL ESTADO DE AGUASCALIENTES
SECRETARÍA DE FINANZAS
BIENES MUEBLES
AL 31 DE DICIEMBRE DE 2019
(PESOS)

CÓDIGO	DESCRIPCIÓN DEL BIEN MUEBLE	VALOR EN LIBROS
531010107 0003047348	CAMPANA PURIFICADORA P/COCINA COLOR BLANCO	461
531010107 0003047349	CAMPANA PURIFICADORA P/COCINA COLOR BLANCO	461
531010107 0003057504	CAMPANA EXTRACTORA P/COCINA INTEGRAL	1.730
531010107 0003068045	CAMPANA DE EXTRACCION DE 1.40*.90*.60 MTS. TIPO WA	9.579
531010107 0003072075	CAMPANA CON EXTRACTOR DE COCINA EN ACERO INOXIDABLE	16.601
531010107 0003075793	2 CAMPANAS 14 MECHONES TRICOLOR CON NUDO 16 LISTONES TRICOLOR PRESIDENCIAL	86.420
531010107 0003075846	6 LAZOS PARA BALCON TRICOLOR LARGO,4 LAZOS PARA BALCON TRICOLOR CORTO 20 REMATES DE LAZO CON NUDO Y MECHON GALLARDETE 3 PIEZAS 1 CAMPANA	101.268
531010107 0003075930	1 CAMPANA 2 CAUDAS PRESIDENCIALES Y 2 MECHONES TRICOLOR CON NUDO	137.315
531010107 0003076831	CAMPANA EXTRACTORAA DE GASES	1
531010108 0003008350	MICROSCOPIO ESTEREOSCOPIO	11.444
531010108 0003067591	MICROSCOPIO	8.990
531010108 0003076830	MICROSCOPIO	1
531010110 0003006576	CANASTILLA O CAMILLA PARA RESCATE	1
531010110 0003008332	CAMBIADOR DE PAÑALES DE PARED	1
531010110 0003008333	CAMILLA DE LONA	1
531010110 0003008334	CAMILLA FIJA DE METAL	1
531010110 0003008335	CAMILLA RIGIDA DE MADERA DE 1.83*0.45 CM	1
531010110 0003050653	CAMILLA RIGIDA DE MADERA	815
531010110 0003062130	CAMBIADOR DE PAÑALES DE PARED COLOR GRIS	3.130
531010110 0003062131	CAMBIADOR DE PAÑALES DE PARED COLOR GRIS	3.130
531010110 0003067991	CAMILLA RIGIDA PARA RESCATEY SALVAMENTO EN PVC COLOR NARANJA 2,18*,67*.,20 MTS	9.500
531010110 0003071856	CAMILLA CON ANILLAS, ESLIGA Y MOCHILA COLOR NARJA	16.000
531010110 0003071857	CAMILLA RIGIDA TRASLUCIDA A RAYOS X, CON SUJETADOR, INMOVILIZADORES DE CRANEO Y 3 COLLARINES COLOR VERDE	16.000
531010116 0003008349	ESPECTRO	1
531010117 0003065485	ALCOHOLIMETRO	5.795
531010117 0003065486	ALCOHOLIMETRO	5.795
531010117 0003065487	ALCOHOLIMETRO	5.795
531010117 0003065488	ALCOHOLIMETRO	5.795
531010117 0003065489	ALCOHOLIMETRO	5.795
531010117 0003065490	ALCOHOLIMETRO	5.795
531010117 0003065491	ALCOHOLIMETRO	5.795
531010117 0003065492	ALCOHOLIMETRO	5.795
531010117 0003065493	ALCOHOLIMETRO	5.795
531010117 0003075374	ALCOHOLIMETRO	48.511
531010120 0003008328	CAMA DE AUSCULTACION EN VINIL C/NEGRO	1
531010120 0003008329	CAMA DE EXPLORACION CON 2 CAJONES DE METAL	1
531010120 0003066388	CAMA DE EXPLORACION	7.321
531010120 0003066389	CAMA DE EXPLORACION	7.321
531010121 0003008330	CAMA ORTOPEDICA DE HOSPITAL METALICA	1
531010121 0003008331	CAMA ORTOPEDICA DE HOSPITAL METALICA	1
531010122 0003071858	CAMA PORTATIL COLOR CREMA FORRO EN PIEL COLOR BLANCA (PARA MASAGES)	16.008
531010123 0003075405	CILINDRO DE RESCATE TELESCOPICO	50.755

GOBIERNO DEL ESTADO DE AGUASCALIENTES
SECRETARÍA DE FINANZAS
BIENES MUEBLES
AL 31 DE DICIEMBRE DE 2019
(PESOS)

CÓDIGO	DESCRIPCIÓN DEL BIEN MUEBLE	VALOR EN LIBROS
531010124 0003075557	CUERDA PARA ASCENSO Y DESCENSO DE HELICÓPTERO	58.464
531010124 0003075558	CUERDA PARA ASCENSO Y DESCENSO DE HELICOPTERO,	58.464
531010126 0003008344	DETECTOR MOLECULAR DE DROGAS, CONFIGURADO CON 4 TARJETAS DE DETECCION DE CANNABIS, COCAINA, ANFETAMINAS Y PSEUDOEFEDRINAS	1
531010126 0003008345	DETECTOR MOLECULAR DE DROGAS, CONFIGURADO CON 4 TARJETAS DE DETECCION DE CANNABIS, COCAINA, ANFETAMINAS Y PSEUDOEFEDRINAS	1
531010126 0003008346	DETECTOR MOLECULAR DE EXPLOSIVOS, CONFIGURADO CON 4 TARJETAS DE DETECCION DE POLVORA, TNT, C4 Y DINAMITA	1
531010126 0003008347	DETECTOR MOLECULAR DE EXPLOSIVOS, CONFIGURADO CON 4 TARJETAS DE DETECCION DE POLVORA, TNT, C4 Y DINAMITA	1
531010127 0003072960	ELECTROCARDIÓGRAFO (INCLUYE ESTETOSCOPIO)	20.091
531010127 0003075204	ELECTROCARDIOGRAFO	38.158
531010127 0003075205	ELECTROCARDIOGRAFO	38.158
531010128 0003066111	EQUIPO OSILOSCOPIO	6.815
531010129 0003076074	EQUIPO PARA CONTROL DE QUIMICA CLINICA (CON ANALIZADOR AUTOMATICO DE QUIMICA , IMPRESORA TERMICA)	352.756
531010129 0003095732	EQUIPO PARA CONTROL DE QUIMICA CLINICA	1.134
531010129 0003095733	EQUIPO PARA CONTROL DE QUIMICA CLINICA	1.134
531010129 0003095734	EQUIPO PARA CONTROL DE QUIMICA CLINICA	1.134
531010129 0003095735	EQUIPO PARA CONTROL DE QUIMICA CLINICA	1.134
531010129 0003095736	EQUIPO PARA CONTROL DE QUIMICA CLINICA	1.134
531010129 0003095737	EQUIPO PARA CONTROL DE QUIMICA CLINICA	1.134
531010129 0003095738	EQUIPO PARA CONTROL DE QUIMICA CLINICA	1.134
531010129 0003095739	EQUIPO PARA CONTROL DE QUIMICA CLINICA	1.134
531010129 0003095740	EQUIPO PARA CONTROL DE QUIMICA CLINICA	1.134
531010129 0003095741	EQUIPO PARA CONTROL DE QUIMICA CLINICA	1.134
531010129 0003095742	EQUIPO PARA CONTROL DE QUIMICA CLINICA	1.134
531010132 0003008351	MINICAJIN ELEVADOR DE HULE	1
531010132 0003008352	MINICAJIN ELEVADOR DE HULE	1
531010132 0003008353	MINICAJIN ELEVADOR DE HULE	1
531010132 0003008354	MINICAJIN ELEVADOR DE HULE	1
531010132 0003008355	MINICAJIN ELEVADOR DE HULE	1
531010132 0003008356	MINICAJIN ELEVADOR DE HULE	1
531010132 0003008357	MINICAJIN ELEVADOR DE HULE	1
531010132 0003008358	MINICAJIN ELEVADOR DE HULE	1
531010132 0003008359	MINICAJIN ELEVADOR DE HULE	1
531010133 0003008360	MUESTRADOR LÍQUIDO AUTOMATICO	1
531010133 0003075108	MUESTRADOR DE ALTO VOLUMEN	35.005
531010133 0003075109	MUESTRADOR DE ALTO VOLUMEN	35.005
531010133 0003075752	MUESTRADOR DE PARTICULAS	80.257
531010134 0003068816	OSCILLOSCOPE	10.437
531010135 0003008362	PISTOLA INFRAROJA	1
531010136 0003008363	PLACA BALISTICA NIVEL 1V	1
531010136 0003008364	PLACA BALISTICA NIVEL 1V	1
531010136 0003008365	PLACA BALISTICA NIVEL 1V	1

GOBIERNO DEL ESTADO DE AGUASCALIENTES
SECRETARÍA DE FINANZAS
BIENES MUEBLES
AL 31 DE DICIEMBRE DE 2019
(PESOS)

CÓDIGO	DESCRIPCIÓN DEL BIEN MUEBLE	VALOR EN LIBROS
531010136 0003008366	PLACA B ALISTICA NIVEL 1V	1
531010136 0003008367	PLACA B ALISTICA NIVEL 1V	1
531010136 0003008368	PLACA B ALISTICA NIVEL 1V	1
531010136 0003008369	PLACA B ALISTICA NIVEL 1V	1
531010136 0003008370	PLACA B ALISTICA NIVEL 1V	1
531010136 0003008371	PLACA B ALISTICA NIVEL 1V	1
531010136 0003008372	PLACA B ALISTICA NIVEL 1V	1
531010136 0003008373	PLACA B ALISTICA NIVEL 1V	1
531010136 0003008374	PLACA B ALISTICA NIVEL 1V	1
531010136 0003008375	PLACA B ALISTICA NIVEL 1V	1
531010136 0003008376	PLACA B ALISTICA NIVEL 1V	1
531010136 0003008377	PLACA B ALISTICA NIVEL 1V	1
531010136 0003008378	PLACA B ALISTICA NIVEL 1V	1
531010136 0003008379	PLACA B ALISTICA NIVEL 1V	1
531010136 0003008380	PLACA B ALISTICA NIVEL 1V	1
531010136 0003008381	PLACA B ALISTICA NIVEL 1V	1
531010136 0003008382	PLACA B ALISTICA NIVEL 1V	1
531010136 0003008383	PLACA B ALISTICA NIVEL 1V	1
531010136 0003008384	PLACA B ALISTICA NIVEL 1V	1
531010136 0003008385	PLACA B ALISTICA NIVEL 1V	1
531010136 0003008386	PLACA B ALISTICA NIVEL 1V	1
531010136 0003008387	PLACA B ALISTICA NIVEL 1V	1
531010136 0003008388	PLACA B ALISTICA NIVEL 1V	1
531010136 0003008389	PLACA B ALISTICA NIVEL 1V	1
531010136 0003008390	PLACA BALISTICA NIVEL III	1
531010136 0003008391	PLACA BALISTICA NIVEL IV	1
531010136 0003008392	PLACA BALISTICA NIVEL IV	1
531010136 0003008393	PLACA BALISTICA NIVEL IV	1
531010136 0003008394	PLACA BALISTICA NIVEL IV	1
531010136 0003008395	PLACA BALISTICA NIVEL IV	1
531010136 0003008396	PLACA BALISTICA NIVEL IV	1
531010136 0003008397	PLACA BALISTICA NIVEL IV	1
531010136 0003008398	PLACA BALISTICA NIVEL IV	1
531010136 0003008399	PLACA BALISTICA NIVEL IV	1
531010136 0003008400	PLACA BALISTICA NIVEL IV	1
531010136 0003008401	PLACA BALISTICA NIVEL IV	1
531010136 0003008402	PLACA BALISTICA NIVEL IV	1
531010136 0003008403	PLACA BALISTICA NIVEL IV	1
531010136 0003008404	PLACA BALISTICA NIVEL IV	1
531010136 0003008405	PLACA BALISTICA NIVEL IV	1
531010136 0003008406	PLACA BALISTICA NIVEL IV	1
531010136 0003008407	PLACA BALISTICA NIVEL IV	1
531010136 0003008408	PLACA BALISTICA NIVEL IV	1

GOBIERNO DEL ESTADO DE AGUASCALIENTES
SECRETARÍA DE FINANZAS
BIENES MUEBLES
AL 31 DE DICIEMBRE DE 2019
(PESOS)

CÓDIGO	DESCRIPCIÓN DEL BIEN MUEBLE	VALOR EN LIBROS
531010136 0003008409	PLACA BALISTICA NIVEL IV	1
531010136 0003008410	PLACA BALISTICA NIVEL IV	1
531010136 0003008411	PLACA BALISTICA NIVEL IV	1
531010136 0003008412	PLACA BALISTICA NIVEL IV	1
531010136 0003008413	PLACA BALISTICA NIVEL IV	1
531010136 0003008414	PLACA BALISTICA NIVEL IV	1
531010136 0003008415	PLACA BALISTICA NIVEL IV	1
531010136 0003008416	PLACA BALISTICA NIVEL IV	1
531010136 0003008417	PLACA BALISTICA NIVEL IV	1
531010136 0003008418	PLACA BALISTICA NIVEL IV	1
531010136 0003008419	PLACA BALISTICA NIVEL IV	1
531010136 0003008420	PLACA BALISTICA NIVEL IV	1
531010136 0003008421	PLACA BALISTICA NIVEL IV	1
531010136 0003008422	PLACA BALISTICA NIVEL IV	1
531010136 0003008423	PLACAS BALISTICAS NIVEL III	1
531010136 0003008424	PLACAS BALISTICAS NIVEL III	1
531010136 0003008425	PLACAS BALISTICAS NIVEL III	1
531010136 0003008426	PLACAS BALISTICAS NIVEL III	1
531010136 0003008427	PLACAS BALISTICAS NIVEL III	1
531010136 0003008428	PLACAS BALISTICAS NIVEL III	1
531010136 0003008429	PLACAS BALISTICAS NIVEL III	1
531010136 0003008430	PLACAS BALISTICAS NIVEL III	1
531010136 0003008431	PLACAS BALISTICAS NIVEL III	1
531010136 0003008432	PLACAS BALISTICAS NIVEL III	1
531010136 0003008433	PLACAS BALISTICAS NIVEL III	1
531010136 0003008434	PLACAS BALISTICAS NIVEL III	1
531010136 0003008435	PLACAS BALISTICAS NIVEL III	1
531010136 0003008436	PLACAS BALISTICAS NIVEL III	1
531010136 0003008437	PLACAS BALISTICAS NIVEL III	1
531010136 0003008438	PLACAS BALISTICAS NIVEL III	1
531010136 0003008439	PLACAS BALISTICAS NIVEL III	1
531010136 0003008440	PLACAS BALISTICAS NIVEL III	1
531010136 0003008441	PLACAS BALISTICAS NIVEL III	1
531010136 0003008442	PLACAS BALISTICAS NIVEL IV	1
531010136 0003008443	PLACAS BALISTICAS NIVEL IV	1
531010136 0003008444	PLACAS BALISTICAS NIVEL IV	1
531010136 0003008445	PLACAS BALISTICAS NIVEL IV	1
531010136 0003008446	PLACAS BALISTICAS NIVEL IV	1
531010136 0003008447	PLACAS BALISTICAS NIVEL IV	1
531010136 0003008448	PLACAS BALISTICAS NIVEL IV	1
531010136 0003008449	PLACAS BALISTICAS NIVEL IV	1
531010136 0003008450	PLACAS BALISTICAS NIVEL IV	1
531010136 0003008451	PLACAS BALISTICAS NIVEL IV	1

GOBIERNO DEL ESTADO DE AGUASCALIENTES
SECRETARÍA DE FINANZAS
BIENES MUEBLES
AL 31 DE DICIEMBRE DE 2019
(PESOS)

CÓDIGO	DESCRIPCIÓN DEL BIEN MUEBLE	VALOR EN LIBROS
531010136 0003008452	PLACAS BALISTICAS NIVEL IV	1
531010136 0003008453	PLACAS BALISTICAS NIVEL IV	1
531010136 0003008454	PLACAS BALISTICAS NIVEL IV	1
531010136 0003008455	PLACAS BALISTICAS NIVEL IV	1
531010136 0003008456	PLACAS BALISTICAS NIVEL IV	1
531010136 0003008457	PLACAS BALISTICAS NIVEL IV	1
531010136 0003008458	PLACAS BALISTICAS NIVEL IV	1
531010136 0003008459	PLACAS BALISTICAS NIVEL IV	1
531010136 0003008460	PLACAS BALISTICAS NIVEL IV	1
531010136 0003008461	PLACAS BALISTICAS NIVEL IV	1
531010136 0003008462	PLACAS BALISTICAS NIVEL IV	1
531010136 0003008463	PLACAS BALISTICAS NIVEL IV	1
531010136 0003008464	PLACAS BALISTICAS NIVEL IV	1
531010136 0003008465	PLACAS BALISTICAS NIVEL IV	1
531010136 0003008466	PLACAS BALISTICAS NIVEL IV	1
531010136 0003008467	PLACAS BALISTICAS NIVEL IV	1
531010136 0003008468	PLACAS BALISTICAS NIVEL IV	1
531010136 0003008469	PLACAS BALISTICAS NIVEL IV	1
531010136 0003008470	PLACAS BALISTICAS NIVEL IV	1
531010136 0003008471	PLACAS BALISTICAS NIVEL IV	1
531010136 0003064383	PLACA BALISTICA III	4.852
531010136 0003064384	PLACA BALISTICA III	4.852
531010136 0003064385	PLACA BALISTICA III	4.852
531010136 0003064386	PLACA BALISTICA III	4.852
531010136 0003064387	PLACA BALISTICA III	4.852
531010136 0003064388	PLACA BALISTICA III	4.852
531010136 0003064389	PLACA BALISTICA III	4.852
531010136 0003064390	PLACA BALISTICA III	4.852
531010136 0003064391	PLACA BALISTICA III	4.852
531010136 0003064392	PLACA BALISTICA III	4.852
531010136 0003064393	PLACA BALISTICA III	4.852
531010136 0003064394	PLACA BALISTICA III	4.852
531010136 0003064395	PLACA BALISTICA III	4.852
531010136 0003064396	PLACA BALISTICA III	4.852
531010136 0003064397	PLACA BALISTICA III	4.852
531010136 0003064398	PLACA BALISTICA III	4.852
531010136 0003064399	PLACA BALISTICA III	4.852
531010136 0003064400	PLACA BALISTICA III	4.852
531010136 0003064401	PLACA BALISTICA III	4.852
531010136 0003064402	PLACA BALISTICA III	4.852
531010136 0003064403	PLACA BALISTICA III	4.852
531010136 0003064404	PLACA BALISTICA III	4.852
531010136 0003064405	PLACA BALISTICA III	4.852

GOBIERNO DEL ESTADO DE AGUASCALIENTES
SECRETARÍA DE FINANZAS
BIENES MUEBLES
AL 31 DE DICIEMBRE DE 2019
(PESOS)

CÓDIGO	DESCRIPCIÓN DEL BIEN MUEBLE	VALOR EN LIBROS
531010136 0003064406	PLACA BALISTICA III	4.852
531010136 0003064407	PLACA BALISTICA III	4.852
531010136 0003064408	PLACA BALISTICA III	4.852
531010136 0003064409	PLACA BALISTICA III	4.852
531010136 0003064410	PLACA BALISTICA III	4.852
531010136 0003064411	PLACA BALISTICA III	4.852
531010136 0003064412	PLACA BALISTICA III	4.852
531010136 0003064413	PLACA BALISTICA III	4.852
531010136 0003064414	PLACA BALISTICA III	4.852
531010136 0003064415	PLACA BALISTICA III	4.852
531010136 0003064416	PLACA BALISTICA III	4.852
531010136 0003064417	PLACA BALISTICA III	4.852
531010136 0003064418	PLACA BALISTICA III	4.852
531010136 0003064419	PLACA BALISTICA III	4.852
531010136 0003064420	PLACA BALISTICA III	4.852
531010136 0003064421	PLACA BALISTICA III	4.852
531010136 0003064422	PLACA BALISTICA III	4.852
531010136 0003064423	PLACA BALISTICA III	4.852
531010136 0003064424	PLACA BALISTICA III	4.852
531010136 0003064425	PLACA BALISTICA III	4.852
531010136 0003064426	PLACA BALISTICA III	4.852
531010136 0003064427	PLACA BALISTICA III	4.852
531010136 0003064474	PLACA BALISTICA NIVEL III	4.870
531010136 0003064475	PLACA BALISTICA NIVEL III	4.870
531010136 0003064476	PLACA BALISTICA NIVEL III	4.870
531010136 0003064477	PLACA BALISTICA NIVEL III	4.870
531010136 0003064478	PLACA BALISTICA NIVEL III	4.870
531010136 0003064479	PLACA BALISTICA NIVEL III	4.870
531010136 0003064480	PLACA BALISTICA NIVEL III	4.870
531010136 0003064481	PLACA BALISTICA NIVEL III	4.870
531010136 0003064482	PLACA BALISTICA NIVEL III	4.870
531010136 0003064483	PLACA BALISTICA NIVEL III	4.870
531010136 0003064484	PLACA BALISTICA NIVEL III	4.870
531010136 0003064485	PLACA BALISTICA NIVEL III	4.870
531010136 0003064486	PLACA BALISTICA NIVEL III	4.870
531010136 0003064487	PLACA BALISTICA NIVEL III	4.870
531010136 0003064488	PLACA BALISTICA NIVEL III	4.870
531010136 0003064489	PLACA BALISTICA NIVEL III	4.870
531010136 0003064490	PLACA BALISTICA NIVEL III	4.870
531010136 0003064491	PLACA BALISTICA NIVEL III	4.870
531010136 0003064492	PLACA BALISTICA NIVEL III	4.870
531010136 0003064493	PLACA BALISTICA NIVEL III	4.870
531010136 0003064494	PLACA BALISTICA NIVEL III	4.870

GOBIERNO DEL ESTADO DE AGUASCALIENTES
SECRETARÍA DE FINANZAS
BIENES MUEBLES
AL 31 DE DICIEMBRE DE 2019
(PESOS)

CÓDIGO	DESCRIPCIÓN DEL BIEN MUEBLE	VALOR EN LIBROS
531010136 0003064495	PLACA BALISTICA NIVEL III	4.870
531010136 0003064496	PLACA BALISTICA NIVEL III	4.870
531010136 0003064497	PLACA BALISTICA NIVEL III	4.870
531010136 0003064498	PLACA BALISTICA NIVEL III	4.870
531010136 0003064499	PLACA BALISTICA NIVEL III	4.870
531010136 0003064500	PLACA BALISTICA NIVEL III	4.870
531010136 0003064501	PLACA BALISTICA NIVEL III	4.870
531010136 0003064502	PLACA BALISTICA NIVEL III	4.870
531010136 0003064503	PLACA BALISTICA NIVEL III	4.870
531010136 0003064504	PLACA BALISTICA NIVEL III	4.870
531010136 0003064505	PLACA BALISTICA NIVEL III	4.870
531010136 0003064506	PLACA BALISTICA NIVEL III	4.870
531010136 0003064507	PLACA BALISTICA NIVEL III	4.870
531010136 0003064508	PLACA BALISTICA NIVEL III	4.870
531010136 0003064509	PLACA BALISTICA NIVEL III	4.870
531010136 0003064510	PLACA BALISTICA NIVEL III	4.870
531010136 0003064511	PLACA BALISTICA NIVEL III	4.870
531010136 0003064512	PLACA BALISTICA NIVEL III	4.870
531010136 0003064513	PLACA BALISTICA NIVEL III	4.870
531010136 0003064514	PLACA BALISTICA NIVEL III	4.870
531010136 0003064515	PLACA BALISTICA NIVEL III	4.870
531010136 0003064516	PLACA BALISTICA NIVEL III	4.870
531010136 0003064517	PLACA BALISTICA NIVEL III	4.870
531010136 0003064518	PLACA BALISTICA NIVEL III	4.870
531010136 0003064519	PLACA BALISTICA NIVEL III	4.870
531010136 0003064520	PLACA BALISTICA NIVEL III	4.870
531010136 0003064521	PLACA BALISTICA NIVEL III	4.870
531010136 0003064522	PLACA BALISTICA NIVEL III	4.870
531010136 0003064523	PLACA BALISTICA NIVEL III	4.870
531010136 0003064524	PLACA BALISTICA NIVEL III	4.870
531010136 0003064525	PLACA BALISTICA NIVEL III	4.870
531010136 0003064526	PLACA BALISTICA NIVEL III	4.870
531010136 0003064527	PLACA BALISTICA NIVEL III	4.870
531010136 0003064528	PLACA BALISTICA NIVEL III	4.870
531010136 0003064529	PLACA BALISTICA NIVEL III	4.870
531010136 0003064530	PLACA BALISTICA NIVEL III	4.870
531010136 0003064531	PLACA BALISTICA NIVEL III	4.870
531010136 0003064532	PLACA BALISTICA NIVEL III	4.870
531010136 0003064533	PLACA BALISTICA NIVEL III	4.870
531010136 0003064534	PLACA BALISTICA NIVEL III	4.870
531010136 0003064535	PLACA BALISTICA NIVEL III	4.870
531010136 0003064536	PLACA BALISTICA NIVEL III	4.870
531010136 0003064537	PLACA BALISTICA NIVEL III	4.870

GOBIERNO DEL ESTADO DE AGUASCALIENTES
SECRETARÍA DE FINANZAS
BIENES MUEBLES
AL 31 DE DICIEMBRE DE 2019
(PESOS)

CÓDIGO	DESCRIPCIÓN DEL BIEN MUEBLE	VALOR EN LIBROS
531010136 0003064538	PLACA BALISTICA NIVEL III	4.870
531010136 0003064539	PLACA BALISTICA NIVEL III	4.870
531010136 0003064540	PLACA BALISTICA NIVEL III	4.870
531010136 0003064541	PLACA BALISTICA NIVEL III	4.870
531010136 0003064542	PLACA BALISTICA NIVEL III	4.870
531010136 0003064543	PLACA BALISTICA NIVEL III	4.870
531010136 0003064544	PLACA BALISTICA NIVEL III	4.870
531010136 0003064545	PLACA BALISTICA NIVEL III	4.870
531010136 0003064546	PLACA BALISTICA NIVEL III	4.870
531010136 0003064547	PLACA BALISTICA NIVEL III	4.870
531010136 0003064548	PLACA BALISTICA NIVEL III	4.870
531010136 0003064549	PLACA BALISTICA NIVEL III	4.870
531010136 0003064550	PLACA BALISTICA NIVEL III	4.870
531010136 0003064551	PLACA BALISTICA NIVEL III	4.870
531010136 0003064552	PLACA BALISTICA NIVEL III	4.870
531010136 0003064553	PLACA BALISTICA NIVEL III	4.870
531010136 0003064554	PLACA BALISTICA NIVEL III	4.870
531010136 0003064555	PLACA BALISTICA NIVEL III	4.870
531010136 0003064556	PLACA BALISTICA NIVEL III	4.870
531010136 0003064557	PLACA BALISTICA NIVEL III	4.870
531010136 0003064558	PLACA BALISTICA NIVEL III	4.870
531010136 0003064559	PLACA BALISTICA NIVEL III	4.870
531010136 0003064560	PLACA BALISTICA NIVEL III	4.870
531010136 0003064561	PLACA BALISTICA NIVEL III	4.870
531010136 0003064562	PLACA BALISTICA NIVEL III	4.870
531010136 0003064563	PLACA BALISTICA NIVEL III	4.870
531010136 0003064564	PLACA BALISTICA NIVEL III	4.870
531010136 0003064565	PLACA BALISTICA NIVEL III	4.870
531010136 0003064566	PLACA BALISTICA NIVEL III	4.870
531010136 0003064567	PLACA BALISTICA NIVEL III	4.870
531010136 0003064568	PLACA BALISTICA NIVEL III	4.870
531010136 0003064569	PLACA BALISTICA NIVEL III	4.870
531010136 0003064570	PLACA BALISTICA NIVEL III	4.870
531010136 0003064571	PLACA BALISTICA NIVEL III	4.870
531010136 0003064572	PLACA BALISTICA NIVEL III	4.870
531010136 0003064573	PLACA BALISTICA NIVEL III	4.870
531010136 0003064574	PLACA BALISTICA NIVEL III	4.870
531010136 0003064575	PLACA BALISTICA NIVEL III	4.870
531010136 0003064576	PLACA BALISTICA NIVEL III	4.870
531010136 0003064577	PLACA BALISTICA NIVEL III	4.870
531010136 0003064578	PLACA BALISTICA NIVEL III	4.870
531010136 0003064579	PLACA BALISTICA NIVEL III	4.870
531010136 0003064580	PLACA BALISTICA NIVEL III	4.870

GOBIERNO DEL ESTADO DE AGUASCALIENTES
SECRETARÍA DE FINANZAS
BIENES MUEBLES
AL 31 DE DICIEMBRE DE 2019
(PESOS)

CÓDIGO	DESCRIPCIÓN DEL BIEN MUEBLE	VALOR EN LIBROS
531010136 0003064581	PLACA BALISTICA NIVEL III	4.870
531010136 0003064582	PLACA BALISTICA NIVEL III	4.870
531010136 0003064583	PLACA BALISTICA NIVEL III	4.870
531010136 0003064584	PLACA BALISTICA NIVEL III	4.870
531010136 0003064585	PLACA BALISTICA NIVEL III	4.870
531010136 0003064586	PLACA BALISTICA NIVEL III	4.870
531010136 0003064587	PLACA BALISTICA NIVEL III	4.870
531010136 0003064588	PLACA BALISTICA NIVEL III	4.870
531010136 0003064589	PLACA BALISTICA NIVEL III	4.870
531010136 0003064590	PLACA BALISTICA NIVEL III	4.870
531010136 0003064591	PLACA BALISTICA NIVEL III	4.870
531010136 0003064592	PLACA BALISTICA NIVEL III	4.870
531010136 0003064593	PLACA BALISTICA NIVEL III	4.870
531010136 0003064594	PLACA BALISTICA NIVEL III	4.870
531010136 0003064595	PLACA BALISTICA NIVEL III	4.870
531010136 0003064596	PLACA BALISTICA NIVEL III	4.870
531010136 0003064597	PLACA BALISTICA NIVEL III	4.870
531010136 0003064598	PLACA BALISTICA NIVEL III	4.870
531010136 0003064599	PLACA BALISTICA NIVEL III	4.870
531010136 0003064600	PLACA BALISTICA NIVEL III	4.870
531010136 0003064601	PLACA BALISTICA NIVEL III	4.870
531010136 0003064602	PLACA BALISTICA NIVEL III	4.870
531010136 0003064603	PLACA BALISTICA NIVEL III	4.870
531010136 0003064604	PLACA BALISTICA NIVEL III	4.870
531010136 0003064605	PLACA BALISTICA NIVEL III	4.870
531010136 0003064606	PLACA BALISTICA NIVEL III	4.870
531010136 0003064607	PLACA BALISTICA NIVEL III	4.870
531010136 0003064608	PLACA BALISTICA NIVEL III	4.870
531010136 0003064609	PLACA BALISTICA NIVEL III	4.870
531010136 0003064610	PLACA BALISTICA NIVEL III	4.870
531010136 0003064611	PLACA BALISTICA NIVEL III	4.870
531010136 0003064612	PLACA BALISTICA NIVEL III	4.870
531010136 0003064613	PLACA BALISTICA NIVEL III	4.870
531010136 0003064614	PLACA BALISTICA NIVEL III	4.870
531010136 0003064615	PLACA BALISTICA NIVEL III	4.870
531010136 0003064616	PLACA BALISTICA NIVEL III	4.870
531010136 0003064617	PLACA BALISTICA NIVEL III	4.870
531010136 0003064618	PLACA BALISTICA NIVEL III	4.870
531010136 0003064619	PLACA BALISTICA NIVEL III	4.870
531010136 0003064620	PLACA BALISTICA NIVEL III	4.870
531010136 0003064621	PLACA BALISTICA NIVEL III	4.870
531010136 0003064622	PLACA BALISTICA NIVEL III	4.870
531010136 0003064623	PLACA BALISTICA NIVEL III	4.870

GOBIERNO DEL ESTADO DE AGUASCALIENTES
SECRETARÍA DE FINANZAS
BIENES MUEBLES
AL 31 DE DICIEMBRE DE 2019
(PESOS)

CÓDIGO	DESCRIPCIÓN DEL BIEN MUEBLE	VALOR EN LIBROS
531010136 0003064624	PLACA BALISTICA NIVEL III	4.870
531010136 0003064625	PLACA BALISTICA NIVEL III	4.870
531010136 0003064626	PLACA BALISTICA NIVEL III	4.870
531010136 0003064627	PLACA BALISTICA NIVEL III	4.870
531010136 0003064628	PLACA BALISTICA NIVEL III	4.870
531010136 0003064629	PLACA BALISTICA NIVEL III	4.870
531010136 0003064630	PLACA BALISTICA NIVEL III	4.870
531010136 0003064631	PLACA BALISTICA NIVEL III	4.870
531010136 0003064632	PLACA BALISTICA NIVEL III	4.870
531010136 0003064724	PLACA ANTIBALA NIVEL 1V	5.000
531010136 0003064725	PLACA BALISTICA NIVEL 1V	5.000
531010136 0003064726	PLACA BALISTICA NIVEL 1V	5.000
531010136 0003064727	PLACA BALISTICA NIVEL 1V	5.000
531010136 0003064728	PLACA BALISTICA NIVEL 1V	5.000
531010136 0003064729	PLACA BALISTICA NIVEL 1V	5.000
531010136 0003064730	PLACA BALISTICA NIVEL 1V	5.000
531010136 0003064731	PLACA BALISTICA NIVEL 1V	5.000
531010136 0003064732	PLACA BALISTICA NIVEL 1V	5.000
531010136 0003064733	PLACA BALISTICA NIVEL 1V	5.000
531010136 0003064764	PLACA BALISTICA NIVEL IV	5.000
531010136 0003064765	PLACA BALISTICAS NIVEL 1V	5.000
531010136 0003064766	PLACAS ANTIBALAS NIVEL 1V	5.000
531010136 0003064767	PLACAS ANTIBALAS NIVEL 1V	5.000
531010136 0003064768	PLACAS ANTIBALAS NIVEL 1V	5.000
531010136 0003064769	PLACAS ANTIBALAS NIVEL IV	5.000
531010136 0003064770	PLACAS ANTIBALAS NIVEL1V	5.000
531010136 0003064771	PLACAS ANTIBALAS NIVEL1V	5.000
531010136 0003064772	PLACAS ANTIBALAS NIVEL1V	5.000
531010136 0003064773	PLACAS ANTIBALAS NIVEL1V	5.000
531010136 0003064774	PLACAS ANTIBALAS NIVEL1V	5.000
531010136 0003064775	PLACAS ANTIBALAS NIVEL1V	5.000
531010136 0003064776	PLACAS ANTIBALAS NIVEL1V	5.000
531010136 0003064777	PLACAS ANTIBALAS NIVEL1V	5.000
531010136 0003064778	PLACAS ANTIBALAS NIVEL1V	5.000
531010136 0003064779	PLACAS ANTIBALAS NIVEL1V	5.000
531010136 0003064780	PLACAS ANTIBALAS NIVEL1V	5.000
531010136 0003064781	PLACAS ANTIBALAS NIVEL1V	5.000
531010136 0003064782	PLACAS ANTIBALAS NIVEL1V	5.000
531010136 0003064783	PLACAS ANTIBALAS NIVEL1V	5.000
531010136 0003064784	PLACAS ANTIBALAS NIVEL1V	5.000
531010136 0003064785	PLACAS ANTIBALAS NIVEL1V	5.000
531010136 0003064786	PLACAS ANTIBALAS NIVEL1V	5.000
531010136 0003064787	PLACAS ANTIBALAS NIVEL1V	5.000

GOBIERNO DEL ESTADO DE AGUASCALIENTES
SECRETARÍA DE FINANZAS
BIENES MUEBLES
AL 31 DE DICIEMBRE DE 2019
(PESOS)

CÓDIGO	DESCRIPCIÓN DEL BIEN MUEBLE	VALOR EN LIBROS
531010136 0003064788	PLACAS ANTIBALAS NIVEL1V	5.000
531010136 0003064789	PLACAS ANTIBALAS NIVEL1V	5.000
531010136 0003064790	PLACAS ANTIBALAS NIVEL1V	5.000
531010136 0003064791	PLACAS BALISTICAS NIVEL 1V	5.000
531010136 0003064805	PLACAS BALISTICAS 111-A	5.045
531010136 0003064806	PLACAS BALISTICAS 111-A	5.045
531010136 0003064807	PLACAS BALISTICAS 111-A	5.045
531010136 0003064808	PLACAS BALISTICAS 111-A	5.045
531010136 0003064809	PLACAS BALISTICAS 111-A	5.045
531010136 0003064810	PLACAS BALISTICAS 111-A	5.045
531010136 0003064811	PLACAS BALISTICAS 111-A	5.045
531010136 0003064812	PLACAS BALISTICAS 111-A	5.045
531010136 0003064813	PLACAS BALISTICAS 111-A	5.045
531010136 0003064814	PLACAS BALISTICAS 111-A	5.045
531010136 0003064815	PLACAS BALISTICAS 111-A	5.045
531010136 0003064816	PLACAS BALISTICAS 111-A	5.045
531010136 0003064817	PLACAS BALISTICAS 111-A	5.045
531010136 0003064818	PLACAS BALISTICAS 111-A	5.045
531010136 0003064819	PLACAS BALISTICAS 111-A	5.045
531010136 0003064820	PLACAS BALISTICAS 111-A	5.045
531010136 0003064821	PLACAS BALISTICAS 111-A	5.045
531010136 0003064822	PLACAS BALISTICAS 111-A	5.045
531010136 0003064823	PLACAS BALISTICAS 111-A	5.045
531010136 0003064824	PLACAS BALISTICAS 111-A	5.045
531010136 0003064825	PLACAS BALISTICAS 111-A	5.045
531010136 0003064826	PLACAS BALISTICAS 111-A	5.045
531010136 0003064827	PLACAS BALISTICAS 111-A	5.045
531010136 0003064828	PLACAS BALISTICAS 111-A	5.045
531010136 0003064829	PLACAS BALISTICAS 111-A	5.045
531010136 0003064830	PLACAS BALISTICAS 111-A	5.045
531010136 0003064831	PLACAS BALISTICAS 111-A	5.045
531010136 0003064832	PLACAS BALISTICAS 111-A	5.045
531010136 0003064833	PLACAS BALISTICAS 111-A	5.045
531010136 0003064834	PLACAS BALISTICAS 111-A	5.045
531010137 0003069190	PLETISMOGRAFO FOTOELECTRICO (PARA MEDIR CAMBIOS RAPIDOS DE VOLUMEN DE LA SANGRE Y PULSACIONES	10.904
531010137 0003069191	PLETISMOGRAFO FOTOELECTRICO (PARA MEDIR CAMBIOS RAPIDOS DE VOLUMEN DE LA SANGRE Y PULSACIONES	10.904
531010137 0003069192	PLETISMOGRAFO FOTOELECTRICO (PARA MEDIR CAMBIOS RAPIDOS DE VOLUMEN DE LA SANGRE Y PULSACIONES	10.904
531010137 0003069193	PLETISMOGRAFO FOTOELECTRICO (PARA MEDIR CAMBIOS RAPIDOS DE VOLUMEN DE LA SANGRE Y PULSACIONES	10.904
531010137 0003069194	PLETISMOGRAFO FOTOELECTRICO (PARA MEDIR CAMBIOS RAPIDOS DE VOLUMEN DE LA SANGRE Y PULSACIONES	10.904

GOBIERNO DEL ESTADO DE AGUASCALIENTES
SECRETARÍA DE FINANZAS
BIENES MUEBLES
AL 31 DE DICIEMBRE DE 2019
(PESOS)

CÓDIGO	DESCRIPCIÓN DEL BIEN MUEBLE	VALOR EN LIBROS
531010137 0003069195	PLETISMOGRAFO FOTOELECTRICO (PARA MEDIR CAMBIOS RAPIDOS DE VOLUMEN DE LA SANGRE Y PULSACIONES)	10.904
531010137 0003069196	PLETISMOGRAFO FOTOELECTRICO (PARA MEDIR CAMBIOS RAPIDOS DE VOLUMEN DE LA SANGRE Y PULSACIONES)	10.904
531010137 0003069197	PLETISMOGRAFO FOTOELECTRICO (PARA MEDIR CAMBIOS RAPIDOS DE VOLUMEN DE LA SANGRE Y PULSACIONES)	10.904
531010138 0003008474	REACTOR PARA DEMANDA DE OXÍGENO	1
531010138 0003107448	REACTOR	1
531010139 0003008476	ROTAREX METALICO C/AZUL ELCTRICO	1
531010139 0003069600	ROTAREX ELECTRICO (EXTRACTOR DE CENTRIFUGACION)	11.523
531010140 0003008477	SENSOR DE PRESION BAROMETRICA	1
531010140 0003069232	SENSOR DE PRESION BAROMETRICA	10.976
531010140 0003069233	SENSOR DE PRESION BAROMETRICA	10.976
531010140 0003095134	SENSOR DE PRESION BAROMETRICA	1
531010141 0003008478	SENSOR DE PRESIPITACION PLUVIAL	1
531010141 0003066372	SENSOR DE PRESIPITACION PLUVIAL	7.278
531010141 0003066373	SENSOR DE PRESIPITACION PLUVIAL	7.278
531010141 0003095136	SENSOR DE PRESIPITACION PLUVIAL	1
531010142 0003008479	SENSOR DE RADIACION SOLAR	1
531010142 0003071382	SENSOR DE RADIACION SOLAR	15.014
531010142 0003071383	SENSOR DE RADIACION SOLAR	15.014
531010142 0003095135	SENSOR DE RADIACION SOLAR	1
531010143 0003008480	SENSOR DE TEMPERATURA Y HUMEDAD RELATIVA	1
531010143 0003070798	SENSOR DE TEMPERATURAY HUMEDAD RELATIVA	13.875
531010143 0003095133	SENSOR DE TEMPERATURA Y HUMEDAD RELATIVA	1
531010144 0003071420	SENSOR DE VELOCIDAD Y DIRECCION DE VIENTO INC. ESCUDO DE RADIACION NAT, ASPIRADO	15.162
531010144 0003071421	SENSOR DE VELOCIDAD Y DIRECCION DE VIENTO INC. ESCUDO DE RADIACION NAT, ASPIRADO	15.162
531010144 0003095132	SENSOR DE VELOCIDAD Y DIRECCION DE VIENTO	1
531010145 0003074830	SENSOR PARA UTILIZAR CON EQUIPO POLIGR-FICO, ASIEN TO, PIES Y BRAZOS.	29.287
531010145 0003074831	SENSOR PARA UTILIZAR CON EQUIPO POLIGR-FICO, ASIEN TO, PIES Y BRAZOS.	29.287
531010145 0003074832	SENSOR PARA UTILIZAR CON EQUIPO POLIGR-FICO, ASIEN TO, PIES Y BRAZOS.	29.287
531010146 0003008481	SEPARADOR DE RESCATE	1
531010146 0003075555	SET DE PINZAS HIDRAULICAS (QUIJADAS DE LA VIDA) CORTADORA Y EXPANSORA, FUENTE DE PODER	58.100
531010147 0003008486	SYSTEMA DE INSPECCION	1
531010147 0003008487	SYSTEMA DE INSPECCION	1
531010147 0003008488	SYSTEMA DE INSPECCION	1
531010148 0003066362	SISTEMA DE MANTENIMIENTO DE TEMPERATURA EN PILAS	7.269
531010150 0003008483	SISTEMA DESIONIZADOR CON DESTILADOR	1
531010151 0003075748	SITEMA 10.14 ELECTROSTATICO	80.000
531010153 0003098363	CARRO DE ENFERMERIA	2.130
531010153 0003107784	CARRO DE ACERO INOXIDABLE	1
531010155 0003092962	EQUIPO DE RAYOS X	598.212
531010155 0003098541	EQUIPO DE RAYOS X	240.526
531010156 0003098542	TABLA PARA RCP	1.523
531010156 0003098543	TABLA PARA RCP	1.523

GOBIERNO DEL ESTADO DE AGUASCALIENTES
SECRETARÍA DE FINANZAS
BIENES MUEBLES
AL 31 DE DICIEMBRE DE 2019
(PESOS)

CÓDIGO	DESCRIPCIÓN DEL BIEN MUEBLE	VALOR EN LIBROS
531010157 0003098207	TANQUE DE OXIGENO	8.294
531010158 0003091249	ESTERILIZADOR	5.150
531010162 0003093467	NEGATOSCOPIO	2.204
531010162 0003097160	NEGATOSCOPIO	1.769
531010164 0003098544	PORTA SUERO	635
531010164 0003098545	PORTA SUERO	635
531010164 0003098546	PORTA SUERO	635
531010164 0003098547	PORTA SUERO	635
531010164 0003098548	PORTA SUERO	635
531010164 0003098549	PORTA SUERO	635
531010165 0003091215	CAMILLA	4.773
531010165 0003093468	CAMILLA	4.524
531010165 0003097151	CAMILLA	3.509
531010165 0003097152	CAMILLA	19.763
531010165 0003097153	CAMILLA	2.033
531010165 0003097154	CAMILLA	2.033
531010165 0003098550	CAMILLA	3.959
531010165 0003098551	CAMILLA	3.959
531010165 0003098552	CAMILLA	3.959
531010165 0003098553	CAMILLA	3.959
531010165 0003098554	CAMILLA	3.959
531010165 0003098555	CAMILLA	3.959
531010165 0003098556	CAMILLA	3.959
531010165 0003098557	CAMILLA	3.959
531010165 0003098558	CAMILLA	3.959
531010165 0003098559	CAMILLA	3.959
531010166 0003097161	BURO	1.195
531010167 0003097162	GABINETE MEDICO	2.564
531010168 0003097163	MESA DE EXPLORACIÓN	4.942
531010168 0003111632	MESA DE EXPLORACIÓN	5.712
531010170 0003091216	SILLA DE RUEDAS	2.490
531010170 0003093466	SILLA DE RUEDAS	2.552
531010171 0003110864	VITRINA	2.970
531010175 0003097155	BASCULA	6.052
531010175 0003097156	BASCULA	6.052
531010175 0003097157	BASCULA	6.052
531010175 0003097158	BASCULA	6.052
531010175 0003106357	BASCULA	1
531010175 0003111633	BASCULA	3.828
531010176 0003097159	SIERRA ELÉCTRICA	46.748
531010177 0003098617	CENTRIFUGA	31.703
531010177 0003098618	CENTRIFUGA	31.703
531010177 0003098625	CENTRIFUGA	31.703

GOBIERNO DEL ESTADO DE AGUASCALIENTES
SECRETARÍA DE FINANZAS
BIENES MUEBLES
AL 31 DE DICIEMBRE DE 2019
(PESOS)

CÓDIGO	DESCRIPCIÓN DEL BIEN MUEBLE	VALOR EN LIBROS
531010178 0003098619	EQUIPO PARA HOMOGENEIZAR	5.594
531010178 0003098620	EQUIPO PARA HOMOGENEIZAR	5.594
531010179 0003098621	POTENCIÓMETRO	55.528
531010179 0003107453	POTENCIÓMETRO	1
531010180 0003094308	REFRIGERADOR	36.489
531010181 0003098489	THERMOCICLADOR	231.600
531010181 0003098490	THERMOCICLADOR	231.600
531010183 0003098622	ULTRACENTRÍFUGA REFRIGERADA	90.068
531010184 0003098505	MICROSCOPIO	46.719
531010184 0003098626	MICROSCOPIO	25.056
531010184 0003107447	MICROSCOPIO	1
531010184 0003107488	MICROSCOPIO	1
531010185 0003098627	CAMPANA PARA EXTRACCIÓN	174.454
531010185 0003099038	CAMPANA PARA EXTRACCIÓN	222.720
531010185 0003107450	CAMPANA EXTRACTOR DE HUMO	1
531010186 0003098623	ESTEREOMICROSCOPIO	25.056
531010187 0003098624	MICROCENTRIFUGA	90.068
531010188 0003094309	ULTRACONGELADOR	111.256
531010188 0003096856	ULTRACONGELADOR	93.553
531010188 0003102910	ULTRACONGELADOR	284.392
531010189 0003094310	ESTACIÓN DE TRABAJO TIPO CAMARA CON FUENTE DE LUZ UV PARA PCR	173.341
531010191 0003097164	MALETIN PARA PRUEBAS COLORIMETRICAS	63.916
531010193 0003098560	UNIDAD DENTAL	27.839
531010193 0003098561	UNIDAD DENTAL	27.839
531010194 0003110862	MESA ESPECIALIZADA	3.458
531010195 0003098166	CROMATÓGRAFO	1.704.230
531010198 0003098202	SILLA DE FLEBOTOMÍA	3.500
531010198 0003102908	ESTUCHE DE DIAGNÓSTICO	10.090
531010198 0003102909	ESTUCHE DE DIAGNÓSTICO	10.090
531010199 0003098203	SILLA PARA LABORATORIO	4.000
531010199 0003098204	SILLA PARA LABORATORIO	4.000
531010199 0003103131	EQUIPO DE EXTRACCIÓN CELULAR	548.500
531010200 0003102911	EQUIPO AUTOMATIZADO	25.210
531010201 0003101410	HORNO DE SECADO	27.260
531010203 0003101409	TERMÓMETRO TIMPÁNICO	12.296
531010204 0003103499	ANALIZADOR PARA ORINA	168.200
531010205 0003110863	ELECTROESTIMULADOR	73.775
532010004 0003008280	ESTETOSCOPIO	1
532010004 0003008281	ESTETOSCOPIO	1
532010004 0003008282	ESTETOSCOPIO METALICO	1
532010004 0003008283	ESTETOSCOPIO METALICO	1
532010004 0003008284	ESTETOSCOPIO SENCILLO MANGUERA DE SILICON.	1
532010004 0003008285	ESTETOSCOPIO TIPO RAPPAPORT	1

GOBIERNO DEL ESTADO DE AGUASCALIENTES
SECRETARÍA DE FINANZAS
BIENES MUEBLES
AL 31 DE DICIEMBRE DE 2019
(PESOS)

CÓDIGO	DESCRIPCIÓN DEL BIEN MUEBLE	VALOR EN LIBROS
532010004 0003039496	ESTETOSCOPIO	150
532010004 0003041480	ESTETOSCOPIO DUPL.EX ADULTO	224
532010004 0003041481	ESTETOSCOPIO DUPL.EX ADULTO	224
532010004 0003041482	ESTETOSCOPIO DUPL.EX ADULTO	224
532010004 0003043966	ESTETOSCOPIO	287
532010004 0003045177	ESTETOSCOPIO	348
532010004 0003045178	ESTETOSCOPIO	348
532010004 0003045835	ESTETOSCOPIO BIAURICULAR DUPLEX CON CAMPANA Y MEMBRANA	383
532010004 0003055359	ESTETOSCOPIO	1 400
532010004 0003072217	ESTEROSCOPIO	17 340
532010010 0003008270	DISTANCIOMETRO	1
532010010 0003008271	DISTANCIOMETRO	899
532010010 0003060267	DISTANCIOMETRO	2.384
532010010 0003066291	DISTANCIOMETRO	7.103
532010010 0003066292	DISTANCIOMETRO	7.103
532010010 0003066293	DISTANCIOMETRO	7.103
532010010 0003066492	DISTANCIOMETRO LASER (RANGER LASER)	7.500
532010010 0003067114	DISTANCIOMETRO LASER INCLUYE FUNDA	8.187
532010010 0003067115	DISTANCIOMETRO LASER INCLUYE FUNDA	8.187
532010010 0003067116	DISTANCIOMETRO LASER INCLUYE FUNDA	8.187
532010010 0003067117	DISTANCIOMETRO LASER INCLUYE FUNDA	8.187
532010010 0003068598	DISTANCIOMETRO BINOCULAR LASER	10.023
532010010 0003075552	DISTANCIOMETRO CON ESTUCHE	57 679
532010021 0003065273	DOSIFICADOR DE AGUAS	5.510
532010021 0003076826	ANALIZADOR	1
532010021 0003076827	MUESTREADOR DE AGUA	1
532010021 0003076828	MUESTREADOR DE AGUAS	1
532010021 0003076829	SISTEMA DIONIZADOR DE AGUA	1
532010022 0003005148	CONTROLADOR DE CELDA SOLAR	1
532010026 0003008291	GLUCOSOMETRO	1
532010026 0003049160	GLUCOMETRO	599
532010026 0003049161	GLUCOMETRO	599
532010026 0003049162	GLUCOMETRO	599
532010026 0003051234	GLUCOMETRO	874
532010026 0003052945	ANALIZADOR PORTATIL DE GLUCOSA "GLUCOMETRO	1.100
532010026 0003052946	ANALIZADOR PORTATIL DE GLUCOSA "GLUCOMETRO	1.100
532010026 0003055448	GLUCOMETRO	1.438
532010026 0003062683	ANALIZADOR PORTATIL DE GLUCOSA	3.463
532010026 0003062684	ANALIZADOR PORTATIL DE GLUCOSA	3.463
532010026 0003062685	ANALIZADOR PORTATIL DE GLUCOSA	3.463
532010026 0003062686	ANALIZADOR PORTATIL DE GLUCOSA	3.463
532010026 0003062687	ANALIZADOR PORTATIL DE GLUCOSA	3.463
532010026 0003063182	GLUCOMETRO DE COLESTEROL, GLUCOSA, Y TIGLICERIDOS TRIGLICERIDOS. TIGLICERIDOS	3.886

GOBIERNO DEL ESTADO DE AGUASCALIENTES
SECRETARÍA DE FINANZAS
BIENES MUEBLES
AL 31 DE DICIEMBRE DE 2019
(PESOS)

CÓDIGO	DESCRIPCIÓN DEL BIEN MUEBLE	VALOR EN LIBROS
532010029 0003008299	RINOSCOPIO MEDIANO	1
532010029 0003008300	RINOSCOPIO MEDIANO	1
532010029 0003008301	RINOSCOPIO MEDIANO	1
532010038 0003008323	TELESCOPIO TERRESTRE 36X50	1
532010038 0003062289	TELESCOPIO TERRESTRE DE 20XA60X	3.249
532010038 0003062290	TELESCOPIO TERRESTRE DE 20XA60X	3.249
532010038 0003065467	TELESCOPIO TERRESTRE	5.750
532010038 0003070717	TELESCOPIO	13.800
532010038 0003074749	KIT TELESCOPICO INCUYE: CAMARA. TELESCOPIO, TRIPIE Y ACCESORIOS DE ACOPLAMIENTO	27.985
532010038 0003074750	KIT TELESCOPICO INCUYE: CAMARA. TELESCOPIO, TRIPIE Y ACCESORIOS DE ACOPLAMIENTO	27.985
532010038 0003074751	KIT TELESCOPICO INCUYE: CAMARA. TELESCOPIO, TRIPIE Y ACCESORIOS DE ACOPLAMIENTO	27.985
532010038 0003074752	KIT TELESCOPICO INCUYE: CAMARA. TELESCOPIO, TRIPIE Y ACCESORIOS DE ACOPLAMIENTO	27.985
532010038 0003076825	TELESCOPIO CON TRIPIE	1
532010056 0003008260	BIOMBO DE MADERA	1
532010056 0003008261	BIOMBO DE MADERA	1
532010056 0003008262	BIOMBO DE MADERA	1
532010056 0003008263	BIOMBO DE MADERA	1
532010056 0003008264	BIOMBO DE MADERA	1
532010056 0003008265	BIOMBO DE MADERA	1
532010056 0003008266	BIOMBO DE MADERA	1
532010056 0003008267	BIOMBO DE MADERA	1
532010056 0003008268	BIOMBO DE MADERA	1
532010056 0003008269	BIOMBO DE MADERA	1
532010056 0003058592	BIOMBO CON MARCO ESTRUCTURAL DE 2 HOJAS	1.856
532010056 0003058593	BIOMBO CON MARCO ESTRUCTURAL DE 2 HOJAS	1.856
532010056 0003058594	BIOMBO CON MARCO ESTRUCTURAL DE 2 HOJAS	1.856
532010071 0003002630	BASCULA	2.552
532010079 0003008303	TANQUE DE OXIGENO	1
532010079 0003008304	TANQUE DE OXIGENO	1
532010079 0003008306	TANQUE DE OXIGENO	1
532010079 0003008307	TANQUE DE RESPIRACION AUTONOMA	1
532010079 0003008311	TANQUE DE RESPIRACION AUTONOMA DE ALUMINIO	1
532010079 0003008312	TANQUE DE RESPIRACION AUTONOMA DE ALUMINIO	1
532010079 0003008318	TANQUE DE RESPIRACION AUTONOMA DE ALUMINIO	1
532010079 0003008319	TANQUE DE RESPIRACION AUTONOMA DE ALUMINIO	1
532010079 0003008320	TANQUE DE RESPIRACION AUTONOMA DE ALUMINIO	1
532010079 0003008321	TANQUE DE RESPIRACION AUTONOMA DE ALUMINIO	1
532010079 0003008322	TANQUE DE RESPIRACION AUTONOMA DE ALUMINIO	1
532010080 0003008286	ESTUCH RIGIDO	1
532010080 0003008287	ESTUCHE DE DIAGNOSTICO	1
532010080 0003008288	ESTUCHE DE DIAGNOSTICO DE 12 PIEZAS	1
532010080 0003008289	ESTUCHE DE DIAGNOSTICO DE HULE	1
532010080 0003059440	ESTUCHE DE DIAGNOSTICO	2.107

GOBIERNO DEL ESTADO DE AGUASCALIENTES
SECRETARÍA DE FINANZAS
BIENES MUEBLES
AL 31 DE DICIEMBRE DE 2019
(PESOS)

CÓDIGO	DESCRIPCIÓN DEL BIEN MUEBLE	VALOR EN LIBROS
532010080 0003060966	ESTUCHE DE DIAGNOSTICO	2.609
532010080 0003061439	EQUIPO DE DIAGNOSTICO	2.800
532010080 0003062563	ESTUCHE DE DIAGNOSTICO	3.391
532010080 0003065615	EQUIPO DE DIAGNOSTICO	5.996
532010080 0003067172	ESTUCHE DE DIAGNOSTICO EMPOTRABLE	8.270
532010082 0003055739	LECTOR BIOMETRICO	1.467
532010082 0003055740	LECTOR BIOMETRICO	1.467
532010082 0003055741	LECTOR BIOMETRICO	1.467
532010082 0003055742	LECTOR BIOMETRICO	1.467
532010082 0003055743	LECTOR BIOMETRICO	1.467
532010082 0003055744	LECTOR BIOMETRICO	1.467
532010082 0003055745	LECTOR BIOMETRICO	1.467
532010082 0003055746	LECTOR BIOMETRICO	1.467
532010082 0003055747	LECTOR BIOMETRICO	1.467
532010082 0003055748	LECTOR BIOMETRICO	1.467
532010082 0003055749	LECTOR BIOMETRICO	1.467
532010082 0003055750	LECTOR BIOMETRICO	1.467
532010082 0003055751	LECTOR BIOMETRICO	1.467
532010082 0003055752	LECTOR BIOMETRICO	1.467
532010082 0003055753	LECTOR BIOMETRICO	1.467
532010082 0003055754	LECTOR BIOMETRICO	1.467
532010082 0003055755	LECTOR BIOMETRICO	1.467
532010082 0003055756	LECTOR BIOMETRICO	1.467
532010082 0003055757	LECTOR BIOMETRICO	1.467
532010082 0003055758	LECTOR BIOMETRICO	1.467
532010082 0003055759	LECTOR BIOMETRICO	1.467
532010082 0003055760	LECTOR BIOMETRICO	1.467
532010082 0003055761	LECTOR BIOMETRICO	1.467
532010082 0003055762	LECTOR BIOMETRICO	1.467
532010082 0003055763	LECTOR BIOMETRICO	1.467
532010082 0003055764	LECTOR BIOMETRICO	1.467
532010082 0003055765	LECTOR BIOMETRICO	1.467
532010082 0003055766	LECTOR BIOMETRICO	1.467
532010082 0003055767	LECTOR BIOMETRICO	1.467
532010082 0003055768	LECTOR BIOMETRICO	1.467
532010082 0003055769	LECTOR BIOMETRICO	1.467
532010082 0003055770	LECTOR BIOMETRICO	1.467
532010082 0003055771	LECTOR BIOMETRICO	1.467
532010082 0003055772	LECTOR BIOMETRICO	1.467
532010082 0003055773	LECTOR BIOMETRICO	1.467
532010082 0003055774	LECTOR BIOMETRICO	1.467
532010082 0003055775	LECTOR BIOMETRICO	1.467
532010082 0003055776	LECTOR BIOMETRICO	1.467

GOBIERNO DEL ESTADO DE AGUASCALIENTES
SECRETARÍA DE FINANZAS
BIENES MUEBLES
AL 31 DE DICIEMBRE DE 2019
(PESOS)

CÓDIGO	DESCRIPCIÓN DEL BIEN MUEBLE	VALOR EN LIBROS
532010082 0003055777	LECTOR BIOMETRICO	1.467
532010082 0003055778	LECTOR BIOMETRICO	1.467
532010082 0003055779	LECTOR BIOMETRICO	1.467
532010082 0003055780	LECTOR BIOMETRICO	1.467
532010082 0003055781	LECTOR BIOMETRICO	1.467
532010082 0003055782	LECTOR BIOMETRICO	1.467
532010082 0003055783	LECTOR BIOMETRICO	1.467
532010082 0003055784	LECTOR BIOMETRICO	1.467
532010082 0003055785	LECTOR BIOMETRICO	1.467
532010082 0003055786	LECTOR BIOMETRICO	1.467
532010082 0003055787	LECTOR BIOMETRICO	1.467
532010082 0003055788	LECTOR BIOMETRICO	1.467
532010082 0003055789	LECTOR BIOMETRICO	1.467
532010082 0003055790	LECTOR BIOMETRICO	1.467
532010082 0003055791	LECTOR BIOMETRICO	1.467
532010082 0003055792	LECTOR BIOMETRICO	1.467
532010082 0003055793	LECTOR BIOMETRICO	1.467
532010082 0003055794	LECTOR BIOMETRICO	1.467
532010082 0003055795	LECTOR BIOMETRICO	1.467
532010082 0003055796	LECTOR BIOMETRICO	1.467
532010082 0003055797	LECTOR BIOMETRICO	1.467
532010082 0003055798	LECTOR BIOMETRICO	1.467
532010082 0003055799	LECTOR BIOMETRICO	1.467
532010082 0003055800	LECTOR BIOMETRICO	1.467
532010082 0003055801	LECTOR BIOMETRICO	1.467
532010082 0003055802	LECTOR BIOMETRICO	1.467
532010082 0003055803	LECTOR BIOMETRICO	1.467
532010082 0003062307	LECTOR BIOMETRICO	3.284
532010082 0003062308	LECTOR BIOMETRICO	3.284
532010082 0003062309	LECTOR BIOMETRICO	3.284
532010082 0003062310	LECTOR BIOMETRICO	3.284
532010082 0003062311	LECTOR BIOMETRICO	3.284
532010082 0003062312	LECTOR BIOMETRICO	3.284
532010082 0003062313	LECTOR BIOMETRICO	3.284
532010082 0003062314	LECTOR BIOMETRICO	3.284
532010082 0003062315	LECTOR BIOMETRICO	3.284
532010082 0003062316	LECTOR BIOMETRICO	3.284
532010082 0003062317	LECTOR BIOMETRICO	3.284
532010082 0003062318	LECTOR BIOMETRICO	3.284
532010082 0003062319	LECTOR BIOMETRICO	3.284
532010082 0003062320	LECTOR BIOMETRICO	3.284
532010082 0003062321	LECTOR BIOMETRICO	3.284
532010082 0003062322	LECTOR BIOMETRICO	3.284

GOBIERNO DEL ESTADO DE AGUASCALIENTES
SECRETARÍA DE FINANZAS
BIENES MUEBLES
AL 31 DE DICIEMBRE DE 2019
(PESOS)

CÓDIGO	DESCRIPCIÓN DEL BIEN MUEBLE	VALOR EN LIBROS
532010082 0003062323	LECTOR BIOMETRICO	3.284
532010082 0003062324	LECTOR BIOMETRICO	3.284
532010082 0003062325	LECTOR BIOMETRICO	3.284
532010082 0003062326	LECTOR BIOMETRICO	3.284
532010082 0003062327	LECTOR BIOMETRICO	3.284
532010082 0003062328	LECTOR BIOMETRICO	3.284
532010082 0003062329	LECTOR BIOMETRICO	3.284
532010082 0003062330	LECTOR BIOMETRICO	3.284
532010082 0003062331	LECTOR BIOMETRICO	3.284
532010082 0003062332	LECTOR BIOMETRICO	3.284
532010082 0003062333	LECTOR BIOMETRICO	3.284
532010082 0003062334	LECTOR BIOMETRICO	3.284
532010082 0003062335	LECTOR BIOMETRICO	3.284
532010082 0003062336	LECTOR BIOMETRICO	3.284
532010082 0003062337	LECTOR BIOMETRICO	3.284
532010082 0003062338	LECTOR BIOMETRICO	3.284
532010082 0003062339	LECTOR BIOMETRICO	3.284
532010082 0003062340	LECTOR BIOMETRICO	3.284
532010082 0003062341	LECTOR BIOMETRICO	3.284
532010082 0003062342	LECTOR BIOMETRICO	3.284
532010082 0003062343	LECTOR BIOMETRICO	3.284
532010082 0003062344	LECTOR BIOMETRICO	3.284
532010082 0003062345	LECTOR BIOMETRICO	3.284
532010082 0003062346	LECTOR BIOMETRICO	3.284
532010082 0003062347	LECTOR BIOMETRICO	3.284
532010082 0003062348	LECTOR BIOMETRICO	3.284
532010082 0003062349	LECTOR BIOMETRICO	3.284
532010082 0003062350	LECTOR BIOMETRICO	3.284
532010082 0003062351	LECTOR BIOMETRICO	3.284
532010082 0003062352	LECTOR BIOMETRICO	3.284
532010082 0003062353	LECTOR BIOMETRICO	3.284
532010082 0003062354	LECTOR BIOMETRICO	3.284
532010082 0003062355	LECTOR BIOMETRICO	3.284
532010082 0003062356	LECTOR BIOMETRICO	3.284
532010082 0003062357	LECTOR BIOMETRICO	3.284
532010083 0003008274	ESTERILIZADOR	1
532010083 0003008276	ESTERILIZADOR DE RAYOS ULTRAVIOLETA	1
532010083 0003008277	ESTERILIZADOR DE RAYOS ULTRAVIOLETA	1
532010083 0003008278	ESTERILIZADOR RAYOS ULTRA VIOLETA	1
532010083 0003008279	ESTERILIZADOR RAYOS ULTRA VIOLETA	1
532010083 0003047443	ESTERILIZADOR RAYOS U.V. GRANDE	473
532010083 0003047444	ESTERILIZADOR RAYOS U.V. GRANDE	473
532010083 0003047445	ESTERILIZADOR RAYOS U.V. GRANDE	473

GOBIERNO DEL ESTADO DE AGUASCALIENTES
SECRETARÍA DE FINANZAS
BIENES MUEBLES
AL 31 DE DICIEMBRE DE 2019
(PESOS)

CÓDIGO	DESCRIPCIÓN DEL BIEN MUEBLE	VALOR EN LIBROS
532010083 0003065003	ESTERILIZADOR ELECTRÓNICO QUIRÚRGICO	5.233
532010084 0003008293	MEDIDOR DE DISTANCIAS PARA ULTRASONIDOS	1
532010084 0003008294	MEDIDOR DE MÓDULO PARA ELASTICIDAD EN FIERRO	1
532010084 0003008296	PEDAL PARA SCANNER	1
532010084 0003008297	PEDAL PARA SCANNER	1
532010084 0003008298	PEDAL PARA SCANNER	1
532010084 0003008302	SHIRLON (CAMA DE CONSULTORIO)	1
532010084 0003059132	PEDAL PARA SCANNER	2.000
532010084 0003060760	CHAROLA DE APOYO	2.503
532010084 0003061215	DESECADOR GRANDE COMPLETO DE VIDRIO	2.700
532010084 0003061399	MEDIDOR DIGITAL DE RESISTENCIA EN TIERRA	2.767
532010084 0003061750	CONTADOR DE CÉLULAS SANGUÍNEAS	2.899
532010084 0003061875	AMALGAMADOR	2.950
532010084 0003062286	BAUMANOMETRO	3.248
532010084 0003062410	CHAROLA MAYO, MANGO BISTURI CORTO No. 3, MANGO BISTURI No. 4, CRILE PINZA CURVA 14 CM, PINZA ALIS, DISECCIÓN PINZA CON DIENTES, DISECCIÓN PINZA SIN DIENTES, HALSTEAD MOSQUITO PINZA RECTA, MAYO- HEGAR PORTA AGUJAS, FARABEAUM SET SEPARADORES, MAYO TIJERA CU	3.335
532010084 0003063883	DESECADOR COMPLETA DE VIDRIO DE 300 mm.	4.313
532010084 0003064284	TEST DE ISHIHARA	4.710
532010084 0003064692	DESECADOR COMPLETO DE VIDRIO	4.960
532010084 0003065152	AGITADOR VORTEX	5.382
532010084 0003065957	CILINDRO PARA OXIGENO	6.458
532010084 0003066530	ESCLEROMETRO PARA ENSAYE DE CONCRETO	7.576
532010084 0003067219	EQUIPO COMPLETO DE DESTILACION DE EMULACION DE PRUEBAS	8.360
532010084 0003071342	AUTOCLAVE PARA INSTRUMENTAL ODONTOLOGIA	14.850
532010084 0003073837	EQUIPO DE RAYOS X CON BASE PEDESTAL	23.800
532010084 0003075739	EQUIPO DE ULTRASONIDO PORTATIL	78.445
532010084 0003076764	AUTOCLAVE	1
532010084 0003076765	BAUMANOMETRO	1
532010084 0003076766	BURO	1
532010084 0003076767	BURO	1
532010084 0003076768	BURO CLINICO 1 PUERTA METALICO	1
532010084 0003076770	CAJA P/ REACTIVOS	1
532010084 0003076771	CLORIMETRO DE CAMPO	1
532010084 0003076772	CRISOL	1
532010084 0003076773	CRISOL	1
532010084 0003076774	CRISOL	1
532010084 0003076775	CRISOL	1
532010084 0003076776	CRISOL DE ABASTECIMIENTO	1
532010084 0003076777	DESTILADOR	1
532010084 0003076778	DISTANCIOMETRO	1
532010084 0003076779	EQUIPO DE MASCARA Y OXIGENO	1
532010084 0003076780	ESPECTROFOTOMETRO	1
532010084 0003076781	ESPECTROFOTOMETRO	1

GOBIERNO DEL ESTADO DE AGUASCALIENTES
SECRETARÍA DE FINANZAS
BIENES MUEBLES
AL 31 DE DICIEMBRE DE 2019
(PESOS)

CÓDIGO	DESCRIPCIÓN DEL BIEN MUEBLE	VALOR EN LIBROS
532010084 0003076782	ESPECTROFOTOMETRO C/ CARGADOR (27676)	1
532010084 0003076785	ESTUFA P/ QUIMICOS	1
532010084 0003076787	INCUBADORA	1
532010084 0003076788	INCUBADORA	1
532010084 0003076789	INCUBADORA BAÑO MARIA	1
532010084 0003076790	LAMPARA C/ LUPA	1
532010084 0003076792	MANIQUI PARA PRIMEROS AUXILIOS EN PLASTICO COLOR BLANCO	1
532010084 0003076793	MANIQUI PARA PRIMEROS AUXILIOS EN PLASTICO COLOR BLANCO	1
532010084 0003076794	MANIQUI PARA PRIMEROS AUXILIOS EN PLASTICO COLOR BLANCO	1
532010084 0003076795	MANIQUI PARA PRIMEROS AUXILIOS EN PLASTICO COLOR BLANCO	1
532010084 0003076796	MANIQUI PARA PRIMEROS AUXILIOS EN PLASTICO COLOR BLANCO	1
532010084 0003076797	MANIQUI PARA PRIMEROS AUXILIOS EN PLASTICO COLOR BLANCO	1
532010084 0003076798	MANIQUI PARA PRIMEROS AUXILIOS EN PLASTICO COLOR BLANCO	1
532010084 0003076799	MANIQUI PARA PRIMEROS AUXILIOS EN PLASTICO COLOR BLANCO	1
532010084 0003076800	MANIQUI PARA PRIMEROS AUXILIOS EN PLASTICO COLOR BLANCO	1
532010084 0003076801	MANIQUI PARA PRIMEROS AUXILIOS EN PLASTICO COLOR BLANCO	1
532010084 0003076802	MANIQUI QUE DEMUESTRA ANATOMICAMENTE LOS EFECTOS FISICOS Y EMOCIONALES SEVEROS RESULTADO DEL CONSUMO DE ALCOHOL DURANTE EL EMBARAZO, INCLUYE PAÑAL DE TELA, CD MANUAL DE CAPACITACION PARA EL INSTRUCTOR.	1
532010084 0003076803	MANIQUI QUE DEMUESTRA ANATOMICAMENTE LOS EFECTOS FISICOS Y EMOCIONALES SEVEROS RESULTADO DEL CONSUMO DE DROGAS DURANTE EL EMBARAZO, INCLUYE PAÑAL DE TELA, 4 BATERIAS ALCALINAS "AA" PARA MANIQUI, CD Y MANUAL DE CAPACITACION PARA EL INSTRUCTOR.	1
532010084 0003076804	MANIQUI QUE DEMUESTRA ANATOMICAMENTE UN BEBE SANO CON SECUELAS GRAVES INCLUYE PAÑAL DE TELA, 4 BATERIAS PARA EL MANIQUI, CD MANUAL DE CAPACITACION PARA EL INSTRUCTOR.	1
532010084 0003076806	MANIQUI SIMULADO PARA PRIMEROS AUXILIOS EN PLASTICO	1
532010084 0003076807	MAQUINA PROBADOR DE DUREZA	1
532010084 0003076808	MAQUINA PROBADOR DE DUREZA	1
532010084 0003076809	MICA P/ REACTOR	1
532010084 0003076810	MICROKENDAL	1
532010084 0003076811	MUFLA	1
532010084 0003076812	OSCILOSCOPIO DIGITAL	1
532010084 0003076813	PLATO CALIENTE	1
532010084 0003076814	PLATO CALIENTE	1
532010084 0003076815	PLATO CALIENTE	1
532010084 0003076816	PLATO CALIENTE	1
532010084 0003076817	PLATO CALIENTE C/ AGITADOR MAGNETICO	1
532010084 0003076818	REACTOR	1
532010084 0003076819	REACTOR	1
532010084 0003076820	SENSOR DE OXIGENO PORTATIL	1
532010084 0003076821	TERMOFUSIONADOR	1
532010084 0003076822	TURBIDIMETRO	1
532010084 0003076823	UNIDAD DE ESTACION RAPIDA P/ NITROGENO	1
532010084 0003076824	VIBROGRABADOR ELECTRICO	1
532010086 0003064381	ALTIMETRO CON OBJETIVO PARA MEDIR ALTURA DE ARBOL	4.850
532010086 0003068146	ALTIMETRO DIGITAL	9.775

GOBIERNO DEL ESTADO DE AGUASCALIENTES
SECRETARÍA DE FINANZAS
BIENES MUEBLES
AL 31 DE DICIEMBRE DE 2019
(PESOS)

CÓDIGO	DESCRIPCIÓN DEL BIEN MUEBLE	VALOR EN LIBROS
532010087 0003008234	ANALIZADOR DE NITROGENO	1
532010087 0003008235	ANALIZADOR DE PARTICULAS	1
532010087 0003008236	ANALIZADOR DE PARTICULAS	1
532010087 0003008237	ANALIZADOR DE REDES ELECTRICAS	1
532010087 0003071946	ANALIZADOR DE ORINA AUTOMATIZADO	16.240
532010087 0003075614	ANALIZADOR DE CABLE DIGITAL, CONSTA DE : TRASMISOR Y RESEPTOR	64.123
532010087 0003075745	ANALIZADOR AUTOMATICO DE OZONO	79.188
532010087 0003075746	ANALIZADOR AUTOMATICO DE OZONO	79.188
532010087 0003075787	ANALIZADOR DE OZONO(03)	84.122
532010087 0003075852	ANALIZADOR DE MONOXIDO	106.030
532010087 0003075864	ANALIZADOR AMBIENTAL DE MONOXIDO DE CARBONO	109.910
532010087 0003075865	ANALIZADOR AMBIENTAL DE MONOXIDO DE CARBONO	109.910
532010087 0003075873	ANALIZADOR AMBIENTAL DE OZONO	111.493
532010087 0003075883	ANALIZADOR DE NITROGENO	113.361
532010087 0003075884	ANALIZADOR DE CO MONOXIDO DE CARBONO	113.666
532010087 0003075889	ANALIZADOR DE SO2 DOXIDO DE AZUFRE	114.305
532010087 0003075896	ANALIZADOR AUTOMATICO DE DIOXIDO DE AZUFRE	117.899
532010087 0003075897	ANALIZADOR AUTOMATICO DE DIOXIDO DE AZUFRE	117.899
532010087 0003075913	ANALIZADOR DE OXIDOS DE NITROGENO	127.672
532010087 0003075916	ANALIZADOR AUTOMATICO DE OXIDOS DE NITORGENO	128.274
532010087 0003075917	ANALIZADOR AUTOMATICO DE OXIDOS DE NITORGENO	128.274
532010087 0003075943	ANALIZADOR AMBIENTAL DE GASES SO2 AZUL	155.490
532010087 0003076763	MAQUINA ANALIZADOR ELECTRICO	1
532010087 0003095127	ANALIZADOR DE NOX	1
532010087 0003095128	ANALIZADOR DE SO2	1
532010087 0003095129	ANALIZADOR DE O3	1
532010087 0003095130	ANALIZADOR DE CO	1
532010087 0003095131	ANALIZADOR DE PM10	1
532010087 0003095141	ANALIZADOR DE NOX	1
532010087 0003095142	ANALIZADOR DE SO2	1
532010088 0003008242	BALANZA	1
532010088 0003008243	BALANZA CAYOACIDA DE 2610 KGS.	1
532010088 0003008244	BALANZA DE 2610 KGS.	1
532010088 0003008245	BALANZA METALICA	1
532010088 0003008246	BALIZA BIPODE 2 MEDIDORES DE ALTURA DE ALUMINIO	1
532010088 0003008247	BASCULA 140 KGS	1
532010088 0003008248	BASCULA 140 KGS	1
532010088 0003008249	B-SCULA BALANZA DE .500 GRS	1
532010088 0003008250	B-SCULA BALANZA DE .500 GRS	1
532010088 0003008251	B-SCULA BALANZA DE .500 GRS	1
532010088 0003008252	B-SCULA BALANZA DE .500 GRS	1
532010088 0003008253	BASCULA BALANZA DE .500 GRS.	1
532010088 0003008254	BASCULA BALANZA DE .500 GRS.	1

GOBIERNO DEL ESTADO DE AGUASCALIENTES
SECRETARÍA DE FINANZAS
BIENES MUEBLES
AL 31 DE DICIEMBRE DE 2019
(PESOS)

CÓDIGO	DESCRIPCIÓN DEL BIEN MUEBLE	VALOR EN LIBROS
532010088 0003008255	BASCULA CLINICA CAPACIDAD DE 140 KGS.	1
532010088 0003008257	BASCULA DE 140 KGS	1
532010088 0003008258	BASCULA DE 140 KGS.	1
532010088 0003060688	BASCULA CON ESTADIMETRO DE 160KG DE CAPACIDAD	2.488
532010088 0003061086	BASCULA PEDIATRICA DE 20 KG.	2.656
532010088 0003061418	BASCULA PEDESTAL	2.784
532010088 0003061438	BASCULA CON ESCALIMETRO CAPACIDAD 160 KG.	2.800
532010088 0003063040	BALANZA "CENT-O-GRAM" 311 grs.	3.758
532010088 0003063066	BASCULA ELECTICA CAP. 350 GRS.	3.780
532010088 0003065417	BALANZA GRANATARIA ELECTRONICA	5.705
532010088 0003065743	BASCULA CON DIGITALIZADOR PLATAFORMA DE 60 KGS.	6.000
532010088 0003071855	BASCULA MECANICA	16.000
532010088 0003072073	BALANZA PARA SOLUCION DE TAREAS PESADAS TRIPLE BARRA COPACIDAD DE 21KG Y 1 GR.DE PRECISION	16.567
532010088 0003076755	BASCULA	1
532010088 0003076756	BASCULA	1
532010088 0003076757	BASCULA CAP. 140 KG. CON ALTIMETRO	1
532010088 0003076758	BASCULA CAPACIDAD DE 100 KGS.	1
532010088 0003076759	BASCULA CAPACIDAD DE 100 KGS.	1
532010088 0003076760	BASCULA CAPACIDAD DE 100 KGS.	1
532010088 0003076761	BASCULA CAPACIDAD DE 100 KGS.	1
532010088 0003076762	BASCULA GRANATARIA	1
532010088 0003086939	BASCULA	870
532010088 0003097744	BASCULA	2.471
532010088 0003100307	BASCULA	3.033
532010088 0003100308	BASCULA	3.033
532010088 0003100309	BASCULA	3.033
532010088 0003100310	BASCULA	3.033
532010088 0003100311	BASCULA	3.033
532010088 0003100312	BASCULA	3.033
532010088 0003100313	BASCULA	3.033
532010088 0003101434	BASCULA	4.768
532010088 0003101435	BASCULA	4.768
532010089 0003076753	BASE P/ ELECTRODO	1
532010089 0003076754	BASE P/ ELECTRODO	1
532010090 0003076750	BASE P/ PITULACION	1
532010090 0003076751	BASE P/ PITULACION	1
532010090 0003076752	BASE P/ TITULACION	1
532010091 0003074623	LOTE DE GASES DE CALIBRACION	26.384
532010091 0003075003	LOTE DE GASES DE CALIBRACION	34.275
532010091 0003075249	LOTE DE GASES DE CALIBRACION	39.881
532010091 0003075250	LOTE DE GASES DE CALIBRACION	39.881
532010091 0003075936	CALIBRADOR MULTIGAS CON GENERADOR INTERNO	145.254
532010091 0003075954	SISTEMA CALIBRADOR MULTIGAS	169.693

GOBIERNO DEL ESTADO DE AGUASCALIENTES
SECRETARÍA DE FINANZAS
BIENES MUEBLES
AL 31 DE DICIEMBRE DE 2019
(PESOS)

CÓDIGO	DESCRIPCIÓN DEL BIEN MUEBLE	VALOR EN LIBROS
532010091 0003075955	SISTEMA CALIBRADOR MULTIGAS	169.693
532010091 0003075965	SISTEMA CALIBRADOR	181.358
532010092 0003067757	CLINOMETRO DIGITAL	9.200
532010093 0003074758	CONSOLIDOMETRO MANUAL (EDOMETRO MANUAL) CON CEDULA DE CONSOLIDACION Y PESAS	28.100
532010094 0003076749	CUENTA COLONIAS DE BATERIAS	1
532010095 0003008273	EQUIPO PARA PRUEBAS DE RESISTENCIA METALICO	1
532010095 0003072878	EQUIPO PARA MEDICION DE RESISTENCIA	19.596
532010096 0003076748	INDICADOR DE PESO	1
532010097 0003008292	LUXOMETRO CON ESTUCHE DE PLASTICO	1
532010098 0003071437	OXIMETRO IMPERMEABLE INCLUYE MALETIN	15.196
532010099 0003008324	VISCOSIMETRO	1
532010099 0003101653	VISCOSIMETRO	1
532010100 0003060771	MULTIMETRO	2.520
532010100 0003061708	VOLTAMPERIMETRO DE GANCHO DIGITAL	2.877
532010100 0003065855	MULTIMETRO DIGITAL	6.161
532010100 0003076747	VOLTIMETRO	1
532010101 0003068047	WATTMETRO	9.592
532010101 0003076745	WATTMETRO	1
532010101 0003076746	WATTMETRO	1
532010103 0003098167	BAUMANOMETRO	3.815
532010103 0003098168	BAUMANOMETRO	3.815
532010103 0003098169	BAUMANOMETRO	3.815
532010103 0003098170	BAUMANOMETRO	3.815
532010103 0003098171	BAUMANOMETRO	3.815
532010103 0003098172	BAUMANOMETRO	3.815
532010103 0003098195	BAUMANOMETRO	3.815
532010103 0003098196	BAUMANOMETRO	3.815
532010103 0003098197	BAUMANOMETRO	3.815
532010103 0003098198	BAUMANOMETRO	3.815
532010103 0003101436	BAUMANÓMETRO	1.694
532010103 0003101437	BAUMANÓMETRO	1.694
532010104 0003096209	OFTALMOSCOPIO	21.895
532010105 0003097933	TERMOMETRO DE OIDO	7.590
532010107 0003100314	ESTETOSCOPIO	3.217
532010107 0003100315	ESTETOSCOPIO	3.217
532010107 0003100316	ESTETOSCOPIO	3.217
532010107 0003100317	ESTETOSCOPIO	3.217
532010107 0003100318	ESTETOSCOPIO	3.217
532010107 0003100319	ESTETOSCOPIO	3.217
532010107 0003100320	ESTETOSCOPIO	3.217
532010110 0003094690	BOMBA	7.482
532010110 0003094691	BOMBA	7.482
532010110 0003100354	BOMBA	618

GOBIERNO DEL ESTADO DE AGUASCALIENTES
SECRETARÍA DE FINANZAS
BIENES MUEBLES
AL 31 DE DICIEMBRE DE 2019
(PESOS)

CÓDIGO	DESCRIPCIÓN DEL BIEN MUEBLE	VALOR EN LIBROS
532010110 0003100355	BOMBA	618
532010110 0003100356	BOMBA	618
532010110 0003100795	BOMBA DE INYECCION DE LUBRICANTES	10.324
532010110 0003100796	BOMBA DE INYECCION DE LUBRICANTES	10.324
532010110 0003100797	BOMBA DE INYECCION DE LUBRICANTES	10.324
532010110 0003106266	BOMBA DE RECIRCULACION DE LODOS	1
532010110 0003106279	BOMBA DE RECIRCUALCION DE LODOS (EN REPARACIÓN)	1
532010110 0003106280	BOMBA DE CARCAMO EN TRANFERENCIA (EN REPARACION)	1
532010110 0003106282	BOMBA DE CARCAMO	1
532010110 0003106287	BOMBA DE LLENADO DE PIPAS	1
532010110 0003106297	BOMBA DOSIFICADORA	1
532010110 0003106311	BOMBA DE AGUA POTABLE	1
532010110 0003106316	BOMBA ALIMENTACION FILTRO PRENSA	1
532010110 0003106317	BOMBA DE CAVIDAD PROGRESIVA NUMERO DE SERIE 39811	1
532010110 0003106331	BOMBA DE INFLUENTE	1
532010110 0003106332	BOMBA DE INFLUENTE	1
532010110 0003106333	BOMBA DE INFLUENTE	1
532010110 0003106336	BOMBA DE POZO PROFUNDO	1
532010110 0003106338	BOMBAS DE RETROLAVADO	1
532010110 0003106339	BOMBAS DE RETROLAVADO	1
532010110 0003106340	BOMBA	1
532010110 0003106343	BOMBA DE RECIRCULACION DE LODOS 3 PZAS	1
532010110 0003106361	BOMBA DE INFLUENTE # 1	1
532010110 0003106362	BOMBA DE INFLUENTE # 2	1
532010110 0003106363	BOMBA DE INFLUENTE # 3	1
532010110 0003106364	BOMBA DE RECIRCULACION # 1	1
532010110 0003106365	BOMBA DE RECIRCULACION # 2	1
532010110 0003106366	BOMBA DE RECIRCULACION # 3	1
532010110 0003106374	BOMBA PARA EL TEC DE MONTERREY	1
532010110 0003106385	BOMBA DE INFLUENTE # 1	1
532010110 0003106386	BOMBA DE INFLUENTE # 2	1
532010110 0003106387	BOMBA DE INFLUENTE # 3	1
532010110 0003106394	BOMBA DE RIEGO	1
532010110 0003106395	BOMBA DE LLENADO DE PIPAS	1
532010110 0003106396	BOMBA DE ENVIO AL CRIT	1
532010110 0003106399	BOMBA DOSIFICADORA DE CLORO	1
532010110 0003106414	BOMBA PURIFICADORA	1
532010110 0003106415	BOMBA NEUMATICA DE LODOS	1
532010110 0003106427	BOMBA SUMERGIBLE DE DIEZ LPS	1
532010110 0003106428	BOMBA SUMERGIBLE DE DIEZ LPS	1
532010110 0003106431	BOMBA DE 3 HP SUMERGIBLE	1
532010110 0003106432	BOMBA DE 3 HP SUMERGIBLE	1
532010110 0003106437	BOMBA SUMERGIBLE DE 1 HP D/2 LTS BOMBA DE NATAS	1

GOBIERNO DEL ESTADO DE AGUASCALIENTES
SECRETARÍA DE FINANZAS
BIENES MUEBLES
AL 31 DE DICIEMBRE DE 2019
(PESOS)

CÓDIGO	DESCRIPCIÓN DEL BIEN MUEBLE	VALOR EN LIBROS
532010110 0003106438	BOMBA SUMERGIBLE DE 1 HP D/2 LTS BOMBA DE NATAS	1
532010110 0003106467	BOMBA CENTRIFUGA DE POLIMERO	1
532010110 0003106470	BOMBA DE SERVICIO	1
532010110 0003106471	BOMBA DE LLENADO DE PIPAS NO. 1	1
532010110 0003106472	BOMBA DE LLENADO DE PIPAS NO. 2	1
532010110 0003106473	BOMBA CENTRIFUGA DE 0.5 HP	1
532010110 0003106477	BOMBA DOSIFICADORA DE CLORO	1
532010110 0003106480	BOMBA DE LODOS	1
532010110 0003106507	BOMBA DE RETORNO DE LODOS # 1	1
532010110 0003106508	BOMBA DE RETORNO DE LODOS # 2	1
532010110 0003106522	BOMBA DE CARCAMO # 1	1
532010110 0003106523	BOMBA DE CARCAMO # 2	1
532010110 0003106585	BOMBA DE LABERINTO 1	1
532010110 0003106586	BOMBA DE LABERINTO 2	1
532010110 0003106590	BOMBA DE SERVICIOS 1	1
532010110 0003106591	BOMBA DE SERVICIOS 2	1
532010110 0003106592	BOMBA DE ALIMENTACION TERCARIO 1	1
532010110 0003106593	BOMBA DE ALIMENTACION TERCARIO 2	1
532010110 0003106598	BOMBA LODOS 1	1
532010110 0003106599	BOMBA LODOS 2	1
532010110 0003106611	BOMBA DE AIREACION DE LODOS DIGESTOR	1
532010110 0003106613	BOMBA DE AIREACION DE LODOS DIGESTOR	1
532010110 0003106625	BOMBA DE INFLUENTE 1	1
532010110 0003106626	BOMBA DE INFLUENTE 2	1
532010110 0003106632	BOMBA ESPEZADORA 1	1
532010110 0003106633	BOMBA ESPEZADORA 2	1
532010110 0003106635	BOMBA DE RECIRCULACION 1	1
532010110 0003106636	BOMBA DE RECIRCULACION 2	1
532010110 0003106637	BOMBA DE PURGA 1	1
532010110 0003106638	BOMBA DE PURGA 2	1
532010110 0003106639	BOMBA DE NATAS 1	1
532010110 0003106640	BOMBA DE NATAS 2	1
532010110 0003106643	BOMBA ULTRAFILTRO	1
532010110 0003106644	BOMBA SUMERGIBLE	1
532010110 0003106645	BOMBA SUMERGIBLE	1
532010110 0003106646	BOMBA SUMERGIBLE	1
532010110 0003106648	BOMBA DE SERVICIO	1
532010110 0003106672	BOMBA DE SERVICIO	1
532010110 0003106674	BOMBA DE AGUA PARA FILTRO BANDA	1
532010110 0003106675	BOMBA DE AGUA PARA FILTRO BANDA	1
532010110 0003106677	BOMBA CAVIDAD PROGRESIVA	1
532010110 0003106678	BOMBA CAVIDAD PROGRESIVA	1
532010110 0003106679	BOMBA CAVIDAD PROGRESIVA	1

GOBIERNO DEL ESTADO DE AGUASCALIENTES
SECRETARÍA DE FINANZAS
BIENES MUEBLES
AL 31 DE DICIEMBRE DE 2019
(PESOS)

CÓDIGO	DESCRIPCIÓN DEL BIEN MUEBLE	VALOR EN LIBROS
532010110 0003106680	BOMBA CAVIDAD PROGRESIVA	1
532010110 0003106684	BOMBA DE CAVIDAD PROGRESIVA	1
532010110 0003106685	BOMBA DE CAVIDAD PROGRESIVA	1
532010110 0003106707	BOMBA DE SERVICIO 1	1
532010110 0003106709	BOMBA DE SERVICIOS 2	1
532010110 0003106795	BOMBA DE OSMSIS	1
532010110 0003106796	BOMBA DE OSMSIS	1
532010110 0003106797	BOMBA DE OSMSIS	1
532010110 0003106798	BOMBA DE OSMSIS	1
532010110 0003106803	BOMBA DE QUIMICOS Y VALVULA	1
532010110 0003106804	BOMBA DE QUIMICOS Y VALVULA	1
532010110 0003106805	BOMBA DE QUIMICOS Y VALVULA	1
532010110 0003106806	BOMBA DE QUIMICOS Y VALVULA	1
532010110 0003106807	BOMBA DE QUIMICOS Y VALVULA	1
532010110 0003106808	BOMBA DE QUIMICOS Y VALVULA	1
532010110 0003106809	BOMBA DE QUIMICOS Y VALVULA	1
532010110 0003106810	BOMBA DE QUIMICOS Y VALVULA	1
532010110 0003106811	BOMBA DE QUIMICOS Y VALVULA	1
532010110 0003106812	BOMBA DE QUIMICOS Y VALVULA	1
532010110 0003106813	BOMBA DE QUIMICOS Y VALVULA	1
532010110 0003106818	BOMBA DE COPNTRALAVADO MOD. B	1
532010110 0003106827	BOMBA DE PERMEADO DE CONTRALAVADO MOD. A	1
532010110 0003106832	BOMBA DE ULTRAFILTRACION MOD. A	1
532010110 0003106860	BOMBA DE CARCARMO DE INFLUENTE	1
532010110 0003106862	BOMBA SUMERGIBLE	1
532010110 0003106877	BOMBA ALIMENTACION FILTRO PRENSA	1
532010110 0003106878	BOMBA ALIMENTACION FILTRO PRENSA	1
532010110 0003106883	BOMBA DE PURGA DE NATAS	1
532010110 0003106923	BOMBA SEDIMENTADOR PRIMARIO No.2	1
532010110 0003106924	BOMBA SEDIMENTADOR PRIMARIO No.1	1
532010110 0003106925	BOMBA SEDIMENTADOR PRIMARIO	1
532010110 0003106939	BOMBA DE SERVICIO	1
532010110 0003106940	BOMBA 1 DE EFLUENTE 75 HP	1
532010110 0003106941	BOMBA 2 DE EFLUENTE 75 HP	1
532010110 0003106942	BOMBA 3 DE EFLUENTE 75 HP	1
532010110 0003106949	BOMBA DE RECIRCULACION 1	1
532010110 0003106950	BOMBA DE RECIRCULACION 2	1
532010110 0003106952	BOMBA DESNATARODA 1	1
532010110 0003106953	BOMBA DESNATARODA 2	1
532010110 0003106954	BOMBA DE VACIADO DE FOSA DE VALVULAS	1
532010110 0003106961	BOMBA SUMERGIBLE 2 HP	1
532010110 0003106962	BOMBA SUMERGIBLE 2 HP	1
532010110 0003106963	BOMBA CENTRIFUGA DE 5 HP	1

GOBIERNO DEL ESTADO DE AGUASCALIENTES
SECRETARÍA DE FINANZAS
BIENES MUEBLES
AL 31 DE DICIEMBRE DE 2019
(PESOS)

CÓDIGO	DESCRIPCIÓN DEL BIEN MUEBLE	VALOR EN LIBROS
532010110 0003106970	BOMBA DE SERVICIO	1
532010110 0003106973	BOMBA HIDRONEUMATICOS 1	1
532010110 0003106974	BOMBA HIDRONEUMATICOS 2	1
532010110 0003106975	BOMBA HIDRONEUMATICOS 3	1
532010110 0003106976	BOMBA DE PIPAS DE LLENADO	1
532010110 0003106995	BOMBA DE RETORNO DE LODOS	1
532010110 0003107006	BOMBA DE LLENADO DE PIPAS	1
532010110 0003107007	BOMBA TRITURADORA DE INFLUENTE #1	1
532010110 0003107008	BOMBA SUMERGIBLE DE LODOS DE INFLUENTE #2	1
532010110 0003107009	BOMBA SUMERGIBLE NEGRA DESARENADORA DE INFLUENTE #3	1
532010110 0003107011	BOMBA DE RECIRCULACION 1HP	1
532010110 0003107015	BOMBA DE RIEGO #1	1
532010110 0003107016	BOMBA DE RETORNO DE LODOS	1
532010110 0003107017	BOMBA DE LLENADO DE PIPAS	1
532010110 0003107020	BOMBA DE RETORNO DE LODOS	1
532010110 0003107021	BOMBA DE RETORNO DE LODOS	1
532010110 0003107028	BOMBA DE DIAFRAGMA	1
532010110 0003107036	BOMBA CENTRIFUGA SUMERGIBLE	1
532010110 0003107037	BOMBA SUMERGIBLE ABS	1
532010110 0003107042	BOMBA DE NATAS	1
532010110 0003107048	BOMBA DE LODOS	1
532010110 0003107049	BOMBA DE LODOS	1
532010110 0003107059	BOMBA INYECTORA DE POLIMERO	1
532010110 0003107060	BOMBA INYECTORA DE POLIMERO	1
532010110 0003107062	BOMBA DE SERVICIO	1
532010110 0003107064	BOMBA DE LLENADO DE PIPAS	1
532010110 0003107073	BOMBA DE LLENADO DE PIPAS	1
532010110 0003107074	BOMBA DE CLORO	1
532010110 0003107097	BOMBA DE CARCAMO No. 1	1
532010110 0003107098	BOMBA DE CARCAMO No.2 REPARACION	1
532010110 0003107099	BOMBA DE CARCAMO No.3 REPARACION	1
532010110 0003107110	BOMBA DE LIXIVIADOS	1
532010110 0003107111	BOMBA DE SERVICIO	1
532010110 0003107115	BOMBA DE INFLUENTE 1	1
532010110 0003107116	BOMBA DE INFLUENTE 2	1
532010110 0003107117	BOMBA DE EFLUENTE 1	1
532010110 0003107118	BOMBA DE EFLUENTE 2	1
532010110 0003107119	BOMBA DE EFLUENTE 3	1
532010110 0003107384	BOMBA DE CARCAMO DE BOMBEO INFLUENTE	1
532010110 0003107390	BOMBA DE INFLUENTE 1	1
532010110 0003107393	BOMBA DE LLENADO DE PIPAS	1
532010110 0003107395	BOMBAS DE CARCAMO DE REBOMBEO 1	1
532010110 0003107396	BOMBAS DE CARCAMO DE REBOMBEO 2 (EN REPARACIÓN)	1

GOBIERNO DEL ESTADO DE AGUASCALIENTES
SECRETARÍA DE FINANZAS
BIENES MUEBLES
AL 31 DE DICIEMBRE DE 2019
(PESOS)

CÓDIGO	DESCRIPCIÓN DEL BIEN MUEBLE	VALOR EN LIBROS
532010110 0003108181	BOMBA DE RECIRC. DE LODOS 1	1
532010110 0003108182	BOMBA DE RECIRC. DE LODOS 2	1
532010110 0003108183	BOMBA DE RECIRC. DE LODOS 3	1
532010110 0003108184	BOMBA DE RECIRC. DE LODOS 4	1
532010110 0003108185	BOMBA DE RECIRC. DE LODOS 5	1
532010110 0003108186	BOMBA DE RECIRC. DE LODOS 6	1
532010110 0003108187	BOMBA DE SERVICIO 2HP	1
532010110 0003108191	BOMBA DE AGUA POTABLE	1
532010110 0003108202	BOMBA DE RIEGO	1
532010110 0003108203	BOMBA LAVADO DE BANDAS	1
532010110 0003108205	BOMBA DE AGUA	1
532010110 0003108206	BOMBA DE AGUA	1
532010110 0003108208	BOMBA	1
532010110 0003108229	BOMBA DE VACIO	1
532010110 0003108243	BOMBA AUTOCEBANTE	1
532010110 0003108265	BOMBA DE LA CISTERNA DEL HIDRONEUMATICO	1
532010110 0003108269	BOMBA DE ACEITE DEL REMOLQUE	1
532010110 0003108277	BOMBA DE LA GARZA	1
532010110 0003108285	BOMBA DE INFLUENTE 75 HP	1
532010110 0003108286	BOMBA DE INFLUENTE 75 HP	1
532010110 0003108287	BOMBA DE INFLUENTE 75 HP	1
532010110 0003108517	BOMBA CENTRIFUGA PARA RIEGO	1
532010110 0003108518	BOMBA DE LLENADOR DE PIPAS	1
532010110 0003108519	BOMBA DE LODO FILTRO BANDA	1
532010110 0003108520	BOMBA DE SERVICIO	1
532010110 0003108521	BOMBA DE SERVICIO	1
532010110 0003108522	BOMBA DIGESTOR	1
532010110 0003108571	BOMBA DE LLENADO DE PIPAS #1	1
532010110 0003108572	BOMBA DE LLENADO DE PIPAS #2	1
532010110 0003108573	BOMBA DE LLENADO DE PIPAS #3	1
532010110 0003108574	BOMBA DE SERVICIO	1
532010110 0003108575	BOMBA SUMERGIBLE	1
532010110 0003108594	BOMBA CENTRIFUGA SUMERGIBLE	1
532010110 0003108595	BOMBA DE CARCAMO SUMERGIBLE	1
532010110 0003108596	BOMBA DE CARCAMO SUMERGIBLE	1
532010110 0003108597	BOMBA DE SERVICIO	1
532010110 0003108638	BOMBA #2	1
532010110 0003108639	BOMBA CIRCULACION LODOS #2	1
532010110 0003108640	BOMBA DE BAJA CARGA #2	1
532010110 0003108641	BOMBA DE CIRCULACION #1	1
532010110 0003108642	BOMBA DE INFLUENTE #1	1
532010110 0003108643	BOMBA DE INFLUENTE #2	1
532010110 0003108644	BOMBA DE INFLUENTE #2	1

GOBIERNO DEL ESTADO DE AGUASCALIENTES
SECRETARÍA DE FINANZAS
BIENES MUEBLES
AL 31 DE DICIEMBRE DE 2019
(PESOS)

CÓDIGO	DESCRIPCIÓN DEL BIEN MUEBLE	VALOR EN LIBROS
532010110 0003108645	BOMBA DE INFLUENTE #3	1
532010110 0003108646	BOMBA DE SERVICIO P FILTRO BANDA	1
532010110 0003108647	BOMBA P/LODOS	1
532010110 0003108709	BOMBA DE RIEGO 0.5 HP	1
532010110 0003108710	BOMBA DE SERVICIOS	1
532010110 0003108711	BOMBA NEUMATICA	1
532010110 0003108712	BOMBA NEUMATICA	1
532010110 0003108713	BOMBA SUMERGIBLE 2 HP	1
532010110 0003108714	BOMBA SUMERGIBLE 3 HP 4.5 KGS	1
532010110 0003108776	BOMBA CENTRIFUGA	1
532010110 0003108777	BOMBA CENTRIFUGA 5 HP	1
532010110 0003108778	BOMBA DE SERVICIO	1
532010110 0003108779	BOMBA DOMESTICA	1
532010110 0003108780	BOMBA SUMERGIBLE	1
532010110 0003108781	BOMBA SUMERGIBLE	1
532010110 0003108803	BOMBA DE LLENADO DE PIPAS	1
532010110 0003108804	BOMBA DOSIFICADORA DE CLORO	1
532010110 0003108805	BOMBA SUMERGIBLE	1
532010110 0003108827	BOMBA DE AGUA	1
532010110 0003108828	BOMBA DE CARCAMO DE LODOS VIEJA	1
532010110 0003108829	BOMBA DE CARCAMO DE LODOS VIEJA	1
532010110 0003108830	BOMBA DE CARCAMO DE LODOS VIEJO	1
532010110 0003108831	BOMBA DE CARCAMO DE LODOS VIEJO	1
532010110 0003108832	BOMBA DE CARCAMO DE NATAS #1	1
532010110 0003108833	BOMBA DE CARCAMO DE NATAS #2	1
532010110 0003108834	BOMBA DE CAVIDAD PROGRESIVA No.2	1
532010110 0003108835	BOMBA DE CAVIDAD PROGRESIVA P PURGA	1
532010110 0003108836	BOMBA DE INFLUENTE	1
532010110 0003108837	BOMBA DE LLENADO DE PIPA O TRANSFERENCIA	1
532010110 0003108838	BOMBA DE LLENADO DE PIPA O TRANSFERENCIA	1
532010110 0003108839	BOMBA DE LLENADO DE PIPA O TRANSFERENCIA	1
532010110 0003108840	BOMBA DE LLENADO DE PIPA O TRANSFERENCIA	1
532010110 0003108841	BOMBA DE LLENADO DE PIPA O TRANSFERENCIA	1
532010110 0003108842	BOMBA DE LLENADO DE PIPA O TRANSFERENCIA	1
532010110 0003108843	BOMBA DE LLENADO DE PIPAS	1
532010110 0003108844	BOMBA DE LLENADO DE PIPAS O TRANSFERENCIA	1
532010110 0003108845	BOMBA DE RECIRCULACION	1
532010110 0003108846	BOMBA DE RETORNO DE LODOS #1	1
532010110 0003108847	BOMBA DE RETORNO DE LODOS #1	1
532010110 0003108848	BOMBA DE RETORNO DE LODOS #2	1
532010110 0003108849	BOMBA DE RETORNO DE LODOS #2	1
532010110 0003108850	BOMBA DE SERVICIOS	1
532010110 0003108851	BOMBA DE SERVICIOS	1

GOBIERNO DEL ESTADO DE AGUASCALIENTES
SECRETARÍA DE FINANZAS
BIENES MUEBLES
AL 31 DE DICIEMBRE DE 2019
(PESOS)

CÓDIGO	DESCRIPCIÓN DEL BIEN MUEBLE	VALOR EN LIBROS
532010110 0003108852	BOMBA DE TANQUE DE AGUA TRATADA	1
532010110 0003108853	BOMBA DE TRATAMIENTO Terciario	1
532010110 0003108854	BOMBA DEL EFLUENTE #1	1
532010110 0003108855	BOMBA DEL INFLUENTE #1	1
532010110 0003108856	BOMBA DEL INFLUENTE #2	1
532010110 0003108857	BOMBA DEL INFLUENTE #3	1
532010110 0003108858	BOMBAS DE CAVIDAD PROGRESIVA	1
532010110 0003108859	BOMBAS DE CAVIDAD PROGRESIVA	1
532010110 0003108860	BOMBAS DE RETROLAVADO Terciario	1
532010110 0003108861	BOMBAS DE RETROLAVADO Terciario	1
532010110 0003108862	BOMBAS DE RETROLAVADO Terciario	1
532010110 0003108863	BOMBAS DE RETROLAVADO Terciario	1
532010110 0003108864	BOMBAS DE RETROLAVADO Terciario	1
532010110 0003109104	BOMBA DE CARCAMO 1	1
532010110 0003109105	BOMBA DE CARCAMO 2	1
532010110 0003109106	BOMBA DE CARCAMO 3	1
532010110 0003109107	BOMBA DE CAVIDAD PROGRESIVA	1
532010110 0003109108	BOMBA DE LLENADO DE PIPAS	1
532010110 0003109109	BOMBA DE LLENADO DE PIPAS	1
532010110 0003109110	BOMBA FILTRO BANDA	1
532010111 0003098259	BORBOTEADOR	44
532010111 0003098260	BORBOTEADOR	44
532010111 0003098261	BORBOTEADOR	44
532010111 0003098262	BORBOTEADOR	44
532010111 0003098263	BORBOTEADOR	44
532010111 0003098264	BORBOTEADOR	44
532010111 0003098265	BORBOTEADOR	44
532010111 0003098266	BORBOTEADOR	44
532010111 0003098267	BORBOTEADOR	44
532010111 0003098268	BORBOTEADOR	44
532010111 0003098269	BORBOTEADOR	44
532010111 0003098270	BORBOTEADOR	44
532010111 0003098271	BORBOTEADOR	44
532010111 0003098272	BORBOTEADOR	44
532010111 0003098273	BORBOTEADOR	44
532010111 0003098274	BORBOTEADOR	44
532010111 0003098275	BORBOTEADOR	44
532010111 0003098276	BORBOTEADOR	44
532010111 0003098277	BORBOTEADOR	44
532010111 0003098278	BORBOTEADOR	44
532010111 0003098279	BORBOTEADOR	44
532010111 0003098280	BORBOTEADOR	44
532010111 0003098281	BORBOTEADOR	44

GOBIERNO DEL ESTADO DE AGUASCALIENTES
SECRETARÍA DE FINANZAS
BIENES MUEBLES
AL 31 DE DICIEMBRE DE 2019
(PESOS)

CÓDIGO	DESCRIPCIÓN DEL BIEN MUEBLE	VALOR EN LIBROS
532010111 0003098282	BORBOTEADOR	44
532010111 0003098283	BORBOTEADOR	44
532010111 0003098284	BORBOTEADOR	44
532010111 0003098285	BORBOTEADOR	44
532010111 0003098286	BORBOTEADOR	44
532010111 0003098287	BORBOTEADOR	44
532010111 0003098288	BORBOTEADOR	44
532010111 0003098289	BORBOTEADOR	44
532010111 0003098290	BORBOTEADOR	44
532010111 0003098291	BORBOTEADOR	44
532010111 0003098292	BORBOTEADOR	44
532010111 0003098293	BORBOTEADOR	44
532010111 0003098294	BORBOTEADOR	44
532010111 0003098295	BORBOTEADOR	44
532010111 0003098296	BORBOTEADOR	44
532010111 0003098297	BORBOTEADOR	44
532010111 0003098298	BORBOTEADOR	44
532010111 0003098299	BORBOTEADOR	44
532010111 0003098300	BORBOTEADOR	44
532010111 0003098301	BORBOTEADOR	44
532010111 0003098302	BORBOTEADOR	44
532010111 0003098303	BORBOTEADOR	44
532010111 0003098304	BORBOTEADOR	44
532010111 0003098305	BORBOTEADOR	44
532010111 0003098306	BORBOTEADOR	44
532010111 0003098307	BORBOTEADOR	44
532010111 0003098308	BORBOTEADOR	44
532010111 0003098309	BORBOTEADOR	44
532010111 0003098310	BORBOTEADOR	44
532010111 0003098311	BORBOTEADOR	44
532010111 0003098312	BORBOTEADOR	44
532010111 0003098313	BORBOTEADOR	44
532010111 0003098314	BORBOTEADOR	44
532010111 0003098315	BORBOTEADOR	44
532010111 0003098316	BORBOTEADOR	44
532010111 0003098317	BORBOTEADOR	44
532010111 0003098318	BORBOTEADOR	44
532010111 0003098319	BORBOTEADOR	44
532010111 0003098320	BORBOTEADOR	44
532010111 0003098321	BORBOTEADOR	44
532010111 0003098322	BORBOTEADOR	44
532010111 0003098323	BORBOTEADOR	44
532010111 0003098324	BORBOTEADOR	44

GOBIERNO DEL ESTADO DE AGUASCALIENTES
SECRETARÍA DE FINANZAS
BIENES MUEBLES
AL 31 DE DICIEMBRE DE 2019
(PESOS)

CÓDIGO	DESCRIPCIÓN DEL BIEN MUEBLE	VALOR EN LIBROS
532010111 0003098325	BORBOTEADOR	44
532010111 0003098326	BORBOTEADOR	44
532010111 0003098327	BORBOTEADOR	44
532010111 0003098328	BORBOTEADOR	44
532010111 0003098329	BORBOTEADOR	44
532010111 0003098330	BORBOTEADOR	44
532010111 0003098331	BORBOTEADOR	44
532010111 0003098332	BORBOTEADOR	44
532010111 0003098333	BORBOTEADOR	44
532010111 0003098334	BORBOTEADOR	44
532010111 0003098335	BORBOTEADOR	44
532010111 0003098336	BORBOTEADOR	44
532010111 0003098337	BORBOTEADOR	44
532010111 0003098338	BORBOTEADOR	44
532010111 0003098339	BORBOTEADOR	44
532010111 0003098340	BORBOTEADOR	44
532010111 0003098341	BORBOTEADOR	44
532010111 0003098342	BORBOTEADOR	44
532010111 0003098343	BORBOTEADOR	44
532010111 0003098344	BORBOTEADOR	44
532010111 0003098345	BORBOTEADOR	44
532010111 0003098346	BORBOTEADOR	44
532010111 0003098347	BORBOTEADOR	44
532010111 0003098348	BORBOTEADOR	44
532010111 0003098349	BORBOTEADOR	44
532010111 0003098350	BORBOTEADOR	44
532010111 0003098351	BORBOTEADOR	44
532010111 0003098352	BORBOTEADOR	44
532010111 0003098353	BORBOTEADOR	44
532010111 0003098354	BORBOTEADOR	44
532010111 0003098355	BORBOTEADOR	44
532010111 0003098356	BORBOTEADOR	44
532010111 0003098357	BORBOTEADOR	44
532010111 0003098358	BORBOTEADOR	44
532010111 0003098359	BORBOTEADOR	44
532010111 0003098360	BORBOTEADOR	44
532010111 0003098361	BORBOTEADOR	44
532010111 0003098362	BORBOTEADOR	44
532010111 0003100357	BORBOTEADOR	70
532010111 0003100358	BORBOTEADOR	70
532010112 0003098182	NEUMOGRAFO	5.510
532010112 0003098183	NEUMOGRAFO	5.510
532010112 0003098184	NEUMOGRAFO	5.510

GOBIERNO DEL ESTADO DE AGUASCALIENTES
SECRETARÍA DE FINANZAS
BIENES MUEBLES
AL 31 DE DICIEMBRE DE 2019
(PESOS)

CÓDIGO	DESCRIPCIÓN DEL BIEN MUEBLE	VALOR EN LIBROS
532010112 0003098185	NEUMOGRAFO	5.510
532010112 0003098186	NEUMOGRAFO	5.510
532010112 0003098187	NEUMOGRAFO	5.510
532010113 0003100359	ESCALINATA METÁLICA	1.897
532010114 0003100360	FÓRCEPS	345
532010115 0003098243	NEBULIZADOR	1.876
532010115 0003098244	NEBULIZADOR	1.876
532010115 0003100321	NEBULIZADOR	690
532010115 0003100322	NEBULIZADOR	690
532010115 0003100323	NEBULIZADOR	690
532010115 0003100324	NEBULIZADOR	690
532010115 0003100325	NEBULIZADOR	690
532010115 0003100326	NEBULIZADOR	690
532010115 0003100327	NEBULIZADOR	690
532010115 0003100328	NEBULIZADOR	690
532010115 0003100329	NEBULIZADOR	690
532010115 0003100330	NEBULIZADOR	690
532010116 0003100361	CAJA OSCURA	505
532010116 0003100362	CAJA OSCURA	505
532010116 0003100363	CAJA OSCURA	505
532010119 0003100364	ESPEJO VAGINAL	139
532010119 0003100365	ESPEJO VAGINAL	139
532010121 0003100011	DETECTOR DE LATIDOS FETALES	4.002
532010123 0003096835	KIT MAESTRO PARA REVELADO Y LEVANTAMIENTO DE HUELLAS	18.264
532010124 0003098173	MANGA DE CARDIO	2.654
532010124 0003098174	MANGA DE CARDIO	2.654
532010124 0003098175	MANGA DE CARDIO	2.654
532010124 0003098176	MANGA DE CARDIO	2.654
532010124 0003098188	MANGA DE CARDIO	2.654
532010124 0003098189	MANGA DE CARDIO	2.654
532010124 0003098190	MANGA DE CARDIO	2.654
532010124 0003098192	MANGA DE CARDIO	2.654
532010124 0003098193	MANGA DE CARDIO	2.654
532010124 0003098194	MANGA DE CARDIO	2.654
532010124 0003098199	MANGA DE CARDIO	2.654
532010124 0003098200	MANGA DE CARDIO	2.654
532010124 0003098212	MANGA DE CARDIO	2.654
532010124 0003098213	MANGA DE CARDIO	2.654
532010125 0003098177	PLETISMÓGRAFO	13.270
532010125 0003098178	PLETISMÓGRAFO	13.270
532010125 0003098179	PLETISMÓGRAFO	13.270
532010125 0003098180	PLETISMÓGRAFO	13.270
532010125 0003098181	PLETISMÓGRAFO	13.270

GOBIERNO DEL ESTADO DE AGUASCALIENTES
SECRETARÍA DE FINANZAS
BIENES MUEBLES
AL 31 DE DICIEMBRE DE 2019
(PESOS)

CÓDIGO	DESCRIPCIÓN DEL BIEN MUEBLE	VALOR EN LIBROS
532010125 0003098191	PLETISMÓGRAFO	13.270
532010125 0003098201	PLETISMÓGRAFO	13.270
532010127 0003094306	KIT DE BASCULA Y LÍQUIDOS PARA VALUACIÓN DE JOYERÍA	3.053
532010127 0003094307	KIT DE BASCULA Y LÍQUIDOS PARA VALUACIÓN DE JOYERÍA	3.053
532010129 0003100366	CÁNULA RECTA	32
532010129 0003100367	CÁNULA RECTA	32
532010129 0003100368	CÁNULA RECTA	32
532010129 0003100369	CÁNULA RECTA	32
532010129 0003100370	CÁNULA RECTA	32
532010129 0003100371	CÁNULA RECTA	32
532010129 0003100372	CÁNULA RECTA	32
532010129 0003100373	CÁNULA RECTA	32
532010130 0003107455	INCUBADORA	1
532010130 0003107456	INCUBADORA	1
532010130 0003107758	INCUBADORA	1
532010130 0003107759	INCUBADORA	1
532010130 0003107766	INCUBADORA	1
532010130 0003108124	INCUBADORA	1
532010130 0003108127	INCUBADORA	1
532010131 0003100374	COMPRESOR DE AIRE	4.988
532010132 0003100331	INFANTÓMETRO	696
532010132 0003100332	INFANTÓMETRO	696
532010132 0003100333	INFANTÓMETRO	696
532010132 0003100375	INFANTÓMETRO	696
532010133 0003098254	ESTUCHE DE PROFILAXIS	383
532010133 0003098255	ESTUCHE DE PROFILAXIS	383
532010133 0003098256	ESTUCHE DE PROFILAXIS	383
532010133 0003098257	ESTUCHE DE PROFILAXIS	383
532010133 0003098258	ESTUCHE DE PROFILAXIS	383
532010134 0003098506	CENTRÍFUGA	66.534
532010134 0003101438	DIAPASÓN	574
532010134 0003101439	DIAPASÓN	574
532010134 0003101440	DIAPASÓN	574
532010137 0003111270	ESTUCHE BÁSICO DE DISECCIÓN	1.304
532010137 0003111271	ESTUCHE BÁSICO DE DISECCIÓN	1.304
532010139 0003111665	SOPORTE DE SUERO	893
541010002 0005000274	CUATRIMOTO	198.788
541010002 0005000275	CUATRIMOTO	198.788
541010002 0005001314	CUATRIMOTO	119.600
541010002 0005001315	CUATRIMOTO	119.600
541010002 0005001316	CUATRIMOTO CON TECHO	142.000
541010002 0005001327	CUATRIMOTO	156.200
541010002 0005001332	CUATRIMOTO	119.600

GOBIERNO DEL ESTADO DE AGUASCALIENTES
SECRETARÍA DE FINANZAS
BIENES MUEBLES
AL 31 DE DICIEMBRE DE 2019
(PESOS)

CÓDIGO	DESCRIPCIÓN DEL BIEN MUEBLE	VALOR EN LIBROS
541010002 0005001337	CUATRIMOTO	111.000
541010002 0005001338	CUATRIMOTO	119.600
541010002 0005001349	MOTOCICLETA	75.816
541010002 0005001353	CUATRIMOTO	111.000
541010002 0005001354	CUATRIMOTO	111.000
541010002 0005001355	CUATRIMOTO	111.000
541010002 0005001479	CUATRIMOTO	125.000
541010002 0005001480	CUATRIMOTO	125.000
541010002 0005001481	CUATRIMOTO	125.000
541010002 0005001482	CUATRIMOTO	125.000
541010002 0005001484	CUATRIMOTO	141.298
541010002 0005001485	CUATRIMOTO	141.298
541010002 0005001894	CUATRIMOTO	125.000
541010002 0005001895	CUATRIMOTO	125.000
541010002 0005001896	CUATRIMOTO	128.510
541010002 0005001897	CUATRIMOTO	128.510
541010002 0005001929	CUATRIMOTO	185.000
541010002 0005001930	CUATRIMOTO	185.000
541010002 0005001934	CUATRIMOTO	129.800
541010002 0005001935	CUATRIMOTO	129.800
541010002 0005001949	CUATRIMOTO	173.936
541010002 0005001950	CUATRIMOTO	173.936
541010002 0005001952	CUATRIMOTO	173.936
541010002 0005001953	CUATRIMOTO	173.936
541010002 0005001954	CUATRIMOTO	173.936
541010002 0005001955	CUATRIMOTO	173.936
541010002 0005002026	CUATRIMOTO	65.881
541010002 0005002028	CUATRIMOTO	52.250
541010002 0005002029	CUATRIMOTO	52.250
541010002 0005002031	CUATRIMOTO	56.800
541010002 0005002112	CUATRIMOTO	62.900
541010005 0005000707	CAMIONETA TIPO PICK UP MCA. FORD	170.000
541010005 0005000712	CAMIONETA FORD F 150 XL	170.000
541010009 0005000003	ARMADA	550.000
541010009 0005000148	TAHOE	757.039
541010009 0005000220	CAMIONETA	2.634.898
541010009 0005000221	CAMIONETA	2.634.898
541010009 0005000224	NP 300	212.807
541010009 0005000226	TITAN	363.510
541010009 0005000227	TITAN	363.510
541010009 0005000228	TITAN	363.510
541010009 0005000229	URVAN NV350	394.155
541010009 0005000236	X TRAIL	319.865

GOBIERNO DEL ESTADO DE AGUASCALIENTES
SECRETARÍA DE FINANZAS
BIENES MUEBLES
AL 31 DE DICIEMBRE DE 2019
(PESOS)

CÓDIGO	DESCRIPCIÓN DEL BIEN MUEBLE	VALOR EN LIBROS
541010009 0005000276	CAMIONETA NISSAN ESTACAS	191.903
541010009 0005000277	CAMIONETA NISSAN ESTACAS	191.903
541010009 0005000284	PICK UP DOBLE CABINA	484.058
541010009 0005000285	PICK UP DOBLE CABINA	394.254
541010009 0005000286	PICK UP DOBLE CABINA	392.500
541010009 0005000449	CAMIONETA	218.000
541010009 0005000450	PANEL	308.936
541010009 0005000452	VAGONETA	288.478
541010009 0005000460	CAMIONETA	225.000
541010009 0005000461	ESTACAS	177.365
541010009 0005000462	ESTACAS	177.365
541010009 0005000463	ESTACAS	177.365
541010009 0005000464	ESTACAS	177.365
541010009 0005000465	ESTACAS	177.365
541010009 0005000466	CAMIONETA	83.454
541010009 0005000468	PANEL	308.936
541010009 0005000469	CAMIONETA	360.000
541010009 0005000470	CAMIONETA	47.000
541010009 0005000471	CAMIONETA	149.000
541010009 0005000472	CAMIONETA	134.000
541010009 0005000473	LUV CHASIS CABINA	103.800
541010009 0005000475	CAMIONETA	71.000
541010009 0005000477	PICK-UP	220.000
541010009 0005000480	VAN	209.000
541010009 0005000481	CAMIONETA	392.000
541010009 0005000484	CAMIONETA	305.000
541010009 0005000485	MINIVAN	358.500
541010009 0005000487	ESTACAS	177.365
541010009 0005000488	PANEL	308.936
541010009 0005000489	SUBURBAN	1.992.900
541010009 0005000499	AA0103A RANGER	139.000
541010009 0005000500	AA0105A DOBLE CAB.	133.700
541010009 0005000501	AA0099A DOBLE ROD.	156.000
541010009 0005000502	AA0101A DOBLE ROD.	156.000
541010009 0005000503	AA0102A GRUA	1
541010009 0005000504	AA0104A PICK UP	149.546
541010009 0005000505	AA0106A DOBLE ROD.	195.300
541010009 0005000507	AA0108A DOBLE CAB.	136.100
541010009 0005000508	AA0110A DOBLE CAB.	136.100
541010009 0005000509	AA0111A DOB. CAB.	136.100
541010009 0005000510	AA0112A DOB. CAB.	130.000
541010009 0005000511	AA0109A DOBLE CAB.	136.100
541010009 0005000512	AA0113A DOB. CAB.	130.000

GOBIERNO DEL ESTADO DE AGUASCALIENTES
SECRETARÍA DE FINANZAS
BIENES MUEBLES
AL 31 DE DICIEMBRE DE 2019
(PESOS)

CÓDIGO	DESCRIPCIÓN DEL BIEN MUEBLE	VALOR EN LIBROS
541010009 0005000513	AA0115A NP300 DOB. CAB.	197.314
541010009 0005000519	AAA219A VAGONETA	29.500
541010009 0005000525	AA0117A FRONTIER	243.010
541010009 0005000526	AA0116A ESTACAS	177.365
541010009 0005000527	AA0114A ESTACAS	175.440
541010009 0005000534	CAMION	155.330
541010009 0005000535	CAMION	155.330
541010009 0005000536	CAMION	155.330
541010009 0005000537	CAMION	155.330
541010009 0005000538	CAMION	155.330
541010009 0005000539	CAMION	155.330
541010009 0005000540	CAMION	155.330
541010009 0005000541	CAMION	155.330
541010009 0005000542	CAMION	155.330
541010009 0005000543	CAMION	155.330
541010009 0005000544	CAMION	155.330
541010009 0005000545	CAMION	155.330
541010009 0005000546	CAMION	155.330
541010009 0005000547	CAMION	155.330
541010009 0005000548	ESTACAS	175.028
541010009 0005000549	CAMION	113.300
541010009 0005000550	CAMION	113.300
541010009 0005000551	CAMION	113.300
541010009 0005000552	CAMION	113.300
541010009 0005000553	CAMION	113.300
541010009 0005000554	CAMION	113.300
541010009 0005000555	CAMION	113.300
541010009 0005000557	CAMION	113.900
541010009 0005000558	CAMION	126.000
541010009 0005000559	CAMION	126.000
541010009 0005000560	CAMION	113.900
541010009 0005000561	CAMION	131.900
541010009 0005000562	CAMION	131.900
541010009 0005000563	CAMION	112.200
541010009 0005000564	CAMION	112.200
541010009 0005000565	CAMION	116.200
541010009 0005000566	CAMION	168.500
541010009 0005000567	CAMION	113.300
541010009 0005000568	CAMION	113.300
541010009 0005000570	CAMION	113.300
541010009 0005000571	CAMION	113.300
541010009 0005000572	VAN	245.000
541010009 0005000573	CAMION	113.900

GOBIERNO DEL ESTADO DE AGUASCALIENTES
SECRETARÍA DE FINANZAS
BIENES MUEBLES
AL 31 DE DICIEMBRE DE 2019
(PESOS)

CÓDIGO	DESCRIPCIÓN DEL BIEN MUEBLE	VALOR EN LIBROS
541010009 0005000574	CAMION	113.300
541010009 0005000575	CAMION	113.300
541010009 0005000576	CAMION	113.300
541010009 0005000577	CAMION	113.300
541010009 0005000578	CAMION	113.300
541010009 0005000579	CAMION	113.300
541010009 0005000580	CAMION	113.300
541010009 0005000581	CAMION	113.300
541010009 0005000582	CAMION	113.300
541010009 0005000583	CAMION	113.300
541010009 0005000584	CAMION	27.582
541010009 0005000585	CAMION	168.500
541010009 0005000586	CAMION	113.300
541010009 0005000587	CAMION	113.300
541010009 0005000588	CAMION	113.300
541010009 0005000589	CAMION	113.300
541010009 0005000590	CAMION	113.300
541010009 0005000591	CAMION	113.300
541010009 0005000592	CAMION	155.330
541010009 0005000595	MINIVAN	294.882
541010009 0005000596	MINIVAN	294.882
541010009 0005000613	VAN	141.351
541010009 0005000614	VAN	141.351
541010009 0005000615	VAN	141.351
541010009 0005000617	VAN	206.900
541010009 0005000618	VAN	206.900
541010009 0005000626	MINIVAN	391.421
541010009 0005000629	ESTACAS	177.365
541010009 0005000630	ESTACAS	177.365
541010009 0005000631	ESTACAS	177.365
541010009 0005000648	PICK UP DOBLE CABINA	187.055
541010009 0005000649	PICK UP	27.582
541010009 0005000664	CAMIONETA	67.000
541010009 0005000665	CAMIONETA	136.000
541010009 0005000666	CAMIONETA	126.814
541010009 0005000671	CAMIONETA	257.000
541010009 0005000678	CAMIONETA	346.546
541010009 0005000688	CAMIONETA	96.000
541010009 0005000717	CAMIONETA NISSAN TIPO ESTACAS	117.900
541010009 0005000729	CAMIONETA CHEVROLET SILVERADO	147.722
541010009 0005000747	TAHOE	436.000
541010009 0005000751	AUTOMOVIL V.W. SEDAN	68.490
541010009 0005000795	CAMIONETA	160.167

GOBIERNO DEL ESTADO DE AGUASCALIENTES
SECRETARÍA DE FINANZAS
BIENES MUEBLES
AL 31 DE DICIEMBRE DE 2019
(PESOS)

CÓDIGO	DESCRIPCIÓN DEL BIEN MUEBLE	VALOR EN LIBROS
541010009 0005000796	LOBO	120.000
541010009 0005000797	CAMIONETA	136.000
541010009 0005000798	CAMIONETA	110.000
541010009 0005000799	CAMIONETA	1
541010009 0005000800	CAMIONETA	136.000
541010009 0005000801	CAMIONETA	146.900
541010009 0005000802	CAMIONETA	124.000
541010009 0005000803	CAMIONETA	124.000
541010009 0005000805	CAMIONETA	124.000
541010009 0005000806	CAMIONETA	141.300
541010009 0005000807	CAMIONETA	141.300
541010009 0005000808	CAMIONETA	139.900
541010009 0005000809	CAMIONETA	139.900
541010009 0005000810	CAMIONETA	140.221
541010009 0005000811	CAMIONETA	140.221
541010009 0005000812	CAMIONETA	185.000
541010009 0005000813	CAMIONETA	196.600
541010009 0005000814	CAMIONETA	162.800
541010009 0005000845	PICK UP DOBLE CABINA	243.010
541010009 0005000846	PICK UP DOBLE CABINA	243.010
541010009 0005000847	ESTACAS	177.365
541010009 0005000848	ESTACAS	177.365
541010009 0005000852	PICK UP DOBLE CABINA	209.800
541010009 0005000853	PICK UP DOBLE CABINA	209.800
541010009 0005000854	PICK UP DOBLE CABINA	209.800
541010009 0005000855	PICK UP DOBLE CABINA	209.800
541010009 0005000856	PICK UP DOBLE CABINA	209.800
541010009 0005000857	PICK UP DOBLE CABINA	209.800
541010009 0005000858	CAMIONETA	142.960
541010009 0005000859	CAMIONETA	142.960
541010009 0005000860	CAMIONETA	142.960
541010009 0005000861	CAMIONETA	67.000
541010009 0005000870	MINIVAN	189.400
541010009 0005000871	MINIVAN	189.400
541010009 0005000872	MINIVAN	189.400
541010009 0005000873	MINIVAN	189.400
541010009 0005000874	MINIVAN	189.400
541010009 0005000908	ARMADA SV 4 X 2	577.030
541010009 0005000933	AMBULANCIA	436.974
541010009 0005000984	ESTACA	177.365
541010009 0005001009	TAHOE	639.601
541010009 0005001014	TITAN	438.220
541010009 0005001022	TITAN	438.220

GOBIERNO DEL ESTADO DE AGUASCALIENTES
SECRETARÍA DE FINANZAS
BIENES MUEBLES
AL 31 DE DICIEMBRE DE 2019
(PESOS)

CÓDIGO	DESCRIPCIÓN DEL BIEN MUEBLE	VALOR EN LIBROS
541010009 0005001032	TITAN	438.220
541010009 0005001052	CAMIONETA	196.594
541010009 0005001053	PICK UP	198.400
541010009 0005001054	CAMIONETA	196.594
541010009 0005001055	CAMIONETA	136.000
541010009 0005001056	PICK UP	196.878
541010009 0005001057	PICK UP	196.878
541010009 0005001075	ESTACAS	177.365
541010009 0005001079	ESTACAS	171.665
541010009 0005001080	MINIVAN	415.000
541010009 0005001081	AUTOMOVIL	473.900
541010009 0005001082	VAN EXPRESS	1
541010009 0005001100	CAMIONETA	41.800
541010009 0005001101	CAMIONETA	1
541010009 0005001102	CAMIONETA	50.000
541010009 0005001103	CAMIONETA	147.300
541010009 0005001104	CAMIONETA	44.500
541010009 0005001105	CAMIONETA	118.200
541010009 0005001106	CAMIONETA	147.300
541010009 0005001108	CAMIONETA	42.874
541010009 0005001109	REDILLAS	220.000
541010009 0005001110	CAMIONETA	141.300
541010009 0005001111	CAMIONETA	141.300
541010009 0005001112	CAMIONETA	127.400
541010009 0005001113	CAMIONETA	127.400
541010009 0005001114	CAMIONETA	127.400
541010009 0005001115	CAMIONETA	127.400
541010009 0005001116	CAMIONETA	127.400
541010009 0005001117	REDILLAS	220.000
541010009 0005001118	CAMIONETA	179.500
541010009 0005001119	CAMIONETA	204.600
541010009 0005001120	CAMIONETA	204.600
541010009 0005001121	CAMIONETA	204.600
541010009 0005001122	CAMIONETA	157.000
541010009 0005001123	CAMIONETA	141.300
541010009 0005001124	CAMIONETA	204.600
541010009 0005001125	CAMIONETA	169.900
541010009 0005001126	CAMIONETA	48.990
541010009 0005001127	CAMIONETA	141.300
541010009 0005001128	CAMIONETA	141.300
541010009 0005001129	REDILLAS	240.965
541010009 0005001130	CAMIONETA	164.450
541010009 0005001133	CAMIONETA	1

GOBIERNO DEL ESTADO DE AGUASCALIENTES
SECRETARÍA DE FINANZAS
BIENES MUEBLES
AL 31 DE DICIEMBRE DE 2019
(PESOS)

CÓDIGO	DESCRIPCIÓN DEL BIEN MUEBLE	VALOR EN LIBROS
541010009 0005001134	PLATAFORMA	1
541010009 0005001135	CAMIONETA	37.200
541010009 0005001137	CAMIONETA	127.400
541010009 0005001138	CAMIONETA	173.754
541010009 0005001155	CAMIONETA	49.230
541010009 0005001156	CAMIONETA	49.230
541010009 0005001157	CAMIONETA	49.230
541010009 0005001158	CAMIONETA	49.230
541010009 0005001160	CAMIONETA	1
541010009 0005001164	CAMIONETA	118.900
541010009 0005001166	CAMIONETA	148.000
541010009 0005001168	CAMIONETA	127.229
541010009 0005001169	CAMIONETA	128.578
541010009 0005001170	CAMIONETA	145.000
541010009 0005001171	CAMIONETA	156.000
541010009 0005001172	CAMIONETA	124.996
541010009 0005001173	CAMIONETA	162.500
541010009 0005001178	CAMIONETA	113.000
541010009 0005001180	CAMIONETA	42.800
541010009 0005001183	CAMIONETA	44.500
541010009 0005001184	CAMIONETA	1
541010009 0005001188	CAMIONETA	164.450
541010009 0005001189	CAMIONETA	1
541010009 0005001190	CAMIONETA	169.900
541010009 0005001254	CAMIONETA	262.158
541010009 0005001271	CAMIONETA	237.408
541010009 0005001282	CAMIONETA	196.080
541010009 0005001283	CAMIONETA	182.590
541010009 0005001284	CAMIONETA	196.080
541010009 0005001285	CAMIONETA	182.590
541010009 0005001362	CAMIONETA	277.000
541010009 0005001363	PANEL	227.600
541010009 0005001364	CAMIONETA	147.131
541010009 0005001365	CAMIONETA	147.131
541010009 0005001366	CAMIONETA	200.535
541010009 0005001367	CAMIONETA	219.122
541010009 0005001368	CAMIONETA	1.142.159
541010009 0005001369	CAMIONETA	849.900
541010009 0005001370	CAMIONETA	152.782
541010009 0005001371	CAMIONETA	158.695
541010009 0005001372	CAMIONETA	182.200
541010009 0005001374	CAMIONETA	275.000
541010009 0005001375	CAMIONETA	254.000

GOBIERNO DEL ESTADO DE AGUASCALIENTES
SECRETARÍA DE FINANZAS
BIENES MUEBLES
AL 31 DE DICIEMBRE DE 2019
(PESOS)

CÓDIGO	DESCRIPCIÓN DEL BIEN MUEBLE	VALOR EN LIBROS
541010009 0005001376	CAMIONETA	189.500
541010009 0005001377	CAMIONETA	305.575
541010009 0005001378	CAMIONETA	254.000
541010009 0005001379	PANEL	557.994
541010009 0005001380	CARGO VAN	562.200
541010009 0005001381	CAMIONETA	144.000
541010009 0005001382	CAMION	139.700
541010009 0005001384	VAN	232.900
541010009 0005001386	CAMIONETA	132.633
541010009 0005001387	CAMIONETA	108.546
541010009 0005001388	CAMIONETA	136.000
541010009 0005001389	VAN	191.649
541010009 0005001391	CAMIONETA	126.940
541010009 0005001392	CAMION	138.700
541010009 0005001393	CAMION	138.700
541010009 0005001394	CAMIONETA	141.990
541010009 0005001395	CAMIONETA	141.990
541010009 0005001396	CAMIONETA	141.990
541010009 0005001400	CAMIONETA	111.261
541010009 0005001401	CAMIONETA	200.602
541010009 0005001402	CAMIONETA	207.480
541010009 0005001403	CAMIONETA	149.800
541010009 0005001404	PATRULLA	395.906
541010009 0005001405	CAMIONETA	180.700
541010009 0005001406	CAMIONETA	180.700
541010009 0005001407	PICK UP DOBLE CABINA	355.000
541010009 0005001408	PICK UP DOBLE CABINA	355.000
541010009 0005001409	PICK UP DOBLE CABINA	355.000
541010009 0005001410	PICK UP DOBLE CABINA	355.000
541010009 0005001411	PICK UP DOBLE CABINA	355.000
541010009 0005001412	PICK UP DOBLE CABINA	355.000
541010009 0005001413	PICK UP DOBLE CABINA	336.352
541010009 0005001420	PANEL	155.000
541010009 0005001424	CAMIONETA	316.533
541010009 0005001425	AUTOMOVIL	1.875.300
541010009 0005001426	AUTOMOVIL	1.687.350
541010009 0005001427	CAMIONETA	367.000
541010009 0005001428	AUTOMOVIL	1.875.300
541010009 0005001430	AUTOMOVIL	1.875.300
541010009 0005001438	CAMIONETA	1.349.497
541010009 0005001448	AUTOMOVIL	428.000
541010009 0005001466	AUTOMOVIL	231.868
541010009 0005001526	PICK UP DOBLE CABINA	240.640

GOBIERNO DEL ESTADO DE AGUASCALIENTES
SECRETARÍA DE FINANZAS
BIENES MUEBLES
AL 31 DE DICIEMBRE DE 2019
(PESOS)

CÓDIGO	DESCRIPCIÓN DEL BIEN MUEBLE	VALOR EN LIBROS
541010009 0005001527	CAMIONETA	184.900
541010009 0005001528	PICK UP DOBLE CABINA	438.220
541010009 0005001529	PICK UP DOBLE CABINA	438.220
541010009 0005001530	CAMIONETA	111.261
541010009 0005001531	PICK UP DOBLE CABINA	376.614
541010009 0005001532	PICK UP	194.540
541010009 0005001536	ARMADA SV 4 X 4	619.752
541010009 0005001537	PICK UP DOBLE CABINA	410.000
541010009 0005001538	PASAJEROS	2.150.000
541010009 0005001539	PICK UP DOBLE CABINA	410.000
541010009 0005001540	PICK UP DOBLE CABINA	410.000
541010009 0005001541	PICK UP DOBLE CABINA	410.000
541010009 0005001542	PICK UP DOBLE CABINA	410.000
541010009 0005001543	PICK UP DOBLE CABINA	410.000
541010009 0005001544	PICK UP DOBLE CABINA	410.000
541010009 0005001545	PICK UP DOBLE CABINA	410.000
541010009 0005001546	PICK UP DOBLE CABINA	410.000
541010009 0005001547	PICK UP DOBLE CABINA	410.000
541010009 0005001548	PICK UP DOBLE CABINA	671.889
541010009 0005001549	PICK UP DOBLE CABINA	671.889
541010009 0005001550	PICK UP DOBLE CABINA	671.889
541010009 0005001551	PICK UP DOBLE CABINA	671.889
541010009 0005001552	PICK UP DOBLE CABINA	671.889
541010009 0005001553	PICK UP DOBLE CABINA	671.889
541010009 0005001554	PICK UP DOBLE CABINA	671.889
541010009 0005001555	PICK UP DOBLE CABINA	671.889
541010009 0005001556	PICK UP DOBLE CABINA	671.889
541010009 0005001557	PICK UP DOBLE CABINA	671.889
541010009 0005001558	PICK UP DOBLE CABINA	671.889
541010009 0005001559	PICK UP DOBLE CABINA	671.889
541010009 0005001560	PICK UP DOBLE CABINA	671.889
541010009 0005001561	PICK UP DOBLE CABINA	671.889
541010009 0005001562	PICK UP DOBLE CABINA	671.889
541010009 0005001563	PICK UP DOBLE CABINA	671.889
541010009 0005001564	PICK UP DOBLE CABINA	671.889
541010009 0005001565	PICK UP DOBLE CABINA	229.900
541010009 0005001566	PICK UP DOBLE CABINA	229.900
541010009 0005001567	PICK UP DOBLE CABINA	229.900
541010009 0005001569	PICK UP DOBLE CABINA	426.800
541010009 0005001570	PICK UP DOBLE CABINA	423.356
541010009 0005001571	PICK UP DOBLE CABINA	423.356
541010009 0005001572	PICK UP DOBLE CABINA	423.356
541010009 0005001573	PICK UP DOBLE CABINA	423.356

GOBIERNO DEL ESTADO DE AGUASCALIENTES
SECRETARÍA DE FINANZAS
BIENES MUEBLES
AL 31 DE DICIEMBRE DE 2019
(PESOS)

CÓDIGO	DESCRIPCIÓN DEL BIEN MUEBLE	VALOR EN LIBROS
541010009 0005001574	PICK UP DOBLE CABINA	423.356
541010009 0005001575	PICK UP DOBLE CABINA	423.356
541010009 0005001576	PICK UP DOBLE CABINA	423.356
541010009 0005001577	PICK UP DOBLE CABINA	423.356
541010009 0005001578	PICK UP DOBLE CABINA	423.356
541010009 0005001579	PICK UP DOBLE CABINA	423.356
541010009 0005001580	PICK UP DOBLE CABINA	423.356
541010009 0005001581	PICK UP DOBLE CABINA	423.356
541010009 0005001582	PICK UP DOBLE CABINA	423.356
541010009 0005001583	PICK UP DOBLE CABINA	426.800
541010009 0005001585	PICK UP DOBLE CABINA	426.800
541010009 0005001586	PICK UP DOBLE CABINA	426.800
541010009 0005001587	PICK UP DOBLE CABINA	389.160
541010009 0005001588	PICK UP DOBLE CABINA	410.000
541010009 0005001589	PICK UP DOBLE CABINA	410.000
541010009 0005001590	PICK UP DOBLE CABINA	438.220
541010009 0005001591	PICK UP DOBLE CABINA	438.220
541010009 0005001592	PICK UP DOBLE CABINA	438.220
541010009 0005001593	PICK UP DOBLE CABINA	438.220
541010009 0005001594	PICK UP DOBLE CABINA	438.220
541010009 0005001595	PICK UP DOBLE CABINA	438.220
541010009 0005001596	PICK UP DOBLE CABINA	438.220
541010009 0005001597	PICK UP DOBLE CABINA	438.220
541010009 0005001598	PICK UP DOBLE CABINA	438.220
541010009 0005001599	PICK UP DOBLE CABINA	438.220
541010009 0005001600	PICK UP DOBLE CABINA	438.220
541010009 0005001601	PICK UP DOBLE CABINA	438.220
541010009 0005001602	PICK UP DOBLE CABINA	484.058
541010009 0005001604	FURGON	740.000
541010009 0005001607	FURGON	740.000
541010009 0005001608	PICK UP DOBLE CABINA	410.000
541010009 0005001609	PICK UP DOBLE CABINA	410.000
541010009 0005001610	CAMIONETA	210.500
541010009 0005001611	CAMIONETA	210.500
541010009 0005001612	CAMIONETA	210.500
541010009 0005001613	JEEP	372.000
541010009 0005001614	PICK UP DOBLE CABINA	391.010
541010009 0005001615	PICK UP DOBLE CABINA	391.500
541010009 0005001616	PICK UP DOBLE CABINA	391.500
541010009 0005001617	PATRULLA	279.950
541010009 0005001618	PATRULLA	193.746
541010009 0005001619	PATRULLA	193.746
541010009 0005001620	PATRULLA	193.746

GOBIERNO DEL ESTADO DE AGUASCALIENTES
SECRETARÍA DE FINANZAS
BIENES MUEBLES
AL 31 DE DICIEMBRE DE 2019
(PESOS)

CÓDIGO	DESCRIPCIÓN DEL BIEN MUEBLE	VALOR EN LIBROS
541010009 0005001621	PATRULLA	193.746
541010009 0005001622	PATRULLA	193.746
541010009 0005001623	PATRULLA	193.746
541010009 0005001624	JEEP	372.000
541010009 0005001625	JEEP	372.000
541010009 0005001633	CAMIONETA	219.122
541010009 0005001634	PICK UP	415.860
541010009 0005001635	PICK UP	415.860
541010009 0005001636	PANEL	372.667
541010009 0005001638	PANEL	372.667
541010009 0005001639	INDUSTRIAL	271.250
541010009 0005001640	CAMIONETA	381.388
541010009 0005001641	CAMIONETA	220.000
541010009 0005001643	PATRULLA	312.000
541010009 0005001645	PATRULLA	312.000
541010009 0005001646	PATRULLA	312.000
541010009 0005001647	PATRULLA	312.000
541010009 0005001649	PATRULLA	349.996
541010009 0005001650	PICK UP	415.860
541010009 0005001651	PICK UP	415.860
541010009 0005001652	PATRULLA	349.996
541010009 0005001653	PATRULLA	349.996
541010009 0005001655	PICK UP DOBLE CABINA	248.050
541010009 0005001656	PICK UP DOBLE CABINA	391.500
541010009 0005001657	PATRULLA	371.999
541010009 0005001658	PICK UP DOBLE CABINA	186.500
541010009 0005001659	PICK UP DOBLE CABINA	186.500
541010009 0005001670	CAMIONETA	219.122
541010009 0005001671	CAMIONETA	219.122
541010009 0005001672	CAMIONETA	219.122
541010009 0005001673	CAMIONETA	219.122
541010009 0005001674	CAMIONETA	219.122
541010009 0005001675	CAMIONETA	219.122
541010009 0005001676	INDUSTRIAL	271.250
541010009 0005001677	INDUSTRIAL	271.250
541010009 0005001678	CAMIONETA	381.388
541010009 0005001679	CAMIONETA	381.388
541010009 0005001680	CAMIONETA	381.388
541010009 0005001681	CAMIONETA	381.388
541010009 0005001682	CAMIONETA	381.388
541010009 0005001683	CAMIONETA	381.388
541010009 0005001684	CAMIONETA	381.388
541010009 0005001685	CAMIONETA	381.388

GOBIERNO DEL ESTADO DE AGUASCALIENTES
SECRETARÍA DE FINANZAS
BIENES MUEBLES
AL 31 DE DICIEMBRE DE 2019
(PESOS)

CÓDIGO	DESCRIPCIÓN DEL BIEN MUEBLE	VALOR EN LIBROS
541010009 0005001686	CAMIONETA	381.388
541010009 0005001687	PATRULLA	279.000
541010009 0005001688	PATRULLA	279.000
541010009 0005001689	PATRULLA	279.000
541010009 0005001690	PICK UP DOBLE CABINA	380.000
541010009 0005001695	PATRULLA	582.525
541010009 0005001696	PICK UP DOBLE CABINA	394.254
541010009 0005001697	PICK UP DOBLE CABINA	394.254
541010009 0005001698	PICK UP DOBLE CABINA	394.254
541010009 0005001699	PICK UP DOBLE CABINA	394.254
541010009 0005001700	PICK UP DOBLE CABINA	394.254
541010009 0005001701	PICK UP DOBLE CABINA	394.254
541010009 0005001702	PICK UP DOBLE CABINA	394.254
541010009 0005001704	PICK UP DOBLE CABINA	394.254
541010009 0005001705	PICK UP DOBLE CABINA	394.254
541010009 0005001706	PICK UP DOBLE CABINA	394.254
541010009 0005001707	PICK UP DOBLE CABINA	394.254
541010009 0005001709	PICK UP DOBLE CABINA	394.254
541010009 0005001710	PICK UP DOBLE CABINA	394.254
541010009 0005001711	PICK UP DOBLE CABINA	394.254
541010009 0005001712	PICK UP DOBLE CABINA	394.254
541010009 0005001714	PATRULLA	349.996
541010009 0005001717	PATRULLA	349.996
541010009 0005001718	PATRULLA	349.996
541010009 0005001720	PICK UP DOBLE CABINA	415.425
541010009 0005001721	PICK UP DOBLE CABINA	415.425
541010009 0005001722	PICK UP DOBLE CABINA	415.425
541010009 0005001724	PICK UP DOBLE CABINA	352.999
541010009 0005001725	PICK UP DOBLE CABINA	352.999
541010009 0005001726	PICK UP DOBLE CABINA	352.999
541010009 0005001727	PICK UP DOBLE CABINA	352.999
541010009 0005001728	PICK UP DOBLE CABINA	352.999
541010009 0005001731	VAN	315.000
541010009 0005001732	CAMIONETA	182.200
541010009 0005001735	PATRULLA	371.999
541010009 0005001736	PATRULLA	371.999
541010009 0005001737	PATRULLA	289.300
541010009 0005001739	PATRULLA	261.406
541010009 0005001741	PICK UP DOBLE CABINA	391.010
541010009 0005001742	PICK UP DOBLE CABINA	391.010
541010009 0005001743	PICK UP DOBLE CABINA	391.010
541010009 0005001744	PICK UP DOBLE CABINA	391.010
541010009 0005001745	PICK UP DOBLE CABINA	391.010

GOBIERNO DEL ESTADO DE AGUASCALIENTES
SECRETARÍA DE FINANZAS
BIENES MUEBLES
AL 31 DE DICIEMBRE DE 2019
(PESOS)

CÓDIGO	DESCRIPCIÓN DEL BIEN MUEBLE	VALOR EN LIBROS
541010009 0005001747	PICK UP DOBLE CABINA	391.010
541010009 0005001748	PICK UP DOBLE CABINA	391.010
541010009 0005001749	PICK UP DOBLE CABINA	391.010
541010009 0005001750	PICK UP DOBLE CABINA	391.010
541010009 0005001751	PICK UP DOBLE CABINA	391.010
541010009 0005001752	PICK UP DOBLE CABINA	391.010
541010009 0005001753	PICK UP DOBLE CABINA	391.010
541010009 0005001754	PICK UP DOBLE CABINA	391.010
541010009 0005001755	PICK UP DOBLE CABINA	391.010
541010009 0005001757	PICK UP DOBLE CABINA	391.010
541010009 0005001758	PICK UP DOBLE CABINA	391.010
541010009 0005001759	PICK UP DOBLE CABINA	391.010
541010009 0005001760	PICK UP DOBLE CABINA	391.010
541010009 0005001761	PATRULLA	466.666
541010009 0005001762	PATRULLA	466.666
541010009 0005001763	PATRULLA	466.666
541010009 0005001765	CAMIONETA	158.695
541010009 0005001766	CAMIONETA	162.500
541010009 0005001767	CAMIONETA	163.930
541010009 0005001769	CAMIONETA	207.480
541010009 0005001770	CAMIONETA	207.480
541010009 0005001771	CAMIONETA	220.000
541010009 0005001772	CAMIONETA	220.000
541010009 0005001773	CAMIONETA	220.000
541010009 0005001774	CAMIONETA	220.000
541010009 0005001775	CAMIONETA	158.695
541010009 0005001789	CAMIONETA	210.500
541010009 0005001790	CAMIONETA	210.500
541010009 0005001791	CAMIONETA	210.500
541010009 0005001792	CAMIONETA	210.500
541010009 0005001793	CAMIONETA	210.500
541010009 0005001794	CAMIONETA	210.500
541010009 0005001795	CAMIONETA	210.500
541010009 0005001796	CAMIONETA	210.500
541010009 0005001797	CAMIONETA	210.500
541010009 0005001798	CAMIONETA	210.500
541010009 0005001799	CAMIONETA	210.500
541010009 0005001800	CAMIONETA	210.500
541010009 0005001801	CAMIONETA	210.500
541010009 0005001802	CAMIONETA	280.000
541010009 0005001804	PANEL	372.667
541010009 0005001805	JEEP	372.000
541010009 0005001812	CAMIONETA	210.500

GOBIERNO DEL ESTADO DE AGUASCALIENTES
SECRETARÍA DE FINANZAS
BIENES MUEBLES
AL 31 DE DICIEMBRE DE 2019
(PESOS)

CÓDIGO	DESCRIPCIÓN DEL BIEN MUEBLE	VALOR EN LIBROS
541010009 0005001813	CAMIONETA	219.122
541010009 0005001814	CAMIONETA	219.122
541010009 0005001815	CAMIONETA	219.122
541010009 0005001817	PICK UP DOBLE CABINA	186.500
541010009 0005001818	PICK UP DOBLE CABINA	248.050
541010009 0005001820	PICK UP	415.860
541010009 0005001821	PICK UP	415.860
541010009 0005001822	PICK UP	415.860
541010009 0005001823	PICK UP	415.860
541010009 0005001824	PICK UP	415.860
541010009 0005001825	PATRULLA	230.000
541010009 0005001826	PICK UP DOBLE CABINA	391.500
541010009 0005001827	PICK UP DOBLE CABINA	391.500
541010009 0005001828	PATRULLA	186.600
541010009 0005001829	PATRULLA	220.000
541010009 0005001830	PATRULLA	220.000
541010009 0005001831	PICK UP DOBLE CABINA	229.900
541010009 0005001832	PATRULLA	220.000
541010009 0005001833	PATRULLA	220.000
541010009 0005001834	PATRULLA	220.000
541010009 0005001835	PATRULLA	230.000
541010009 0005001836	PATRULLA	230.000
541010009 0005001839	PATRULLA	349.996
541010009 0005001840	PATRULLA	349.996
541010009 0005001841	PICK UP DOBLE CABINA	391.500
541010009 0005001842	PICK UP DOBLE CABINA	391.500
541010009 0005001843	PICK UP DOBLE CABINA	391.500
541010009 0005001844	PATRULLA	230.000
541010009 0005001845	PATRULLA	186.500
541010009 0005001846	PATRULLA	186.500
541010009 0005001847	PATRULLA	186.500
541010009 0005001848	PATRULLA	186.500
541010009 0005001849	PATRULLA	186.500
541010009 0005001850	PATRULLA	186.500
541010009 0005001851	PATRULLA	186.500
541010009 0005001852	PICK UP DOBLE CABINA	417.260
541010009 0005001853	PICK UP DOBLE CABINA	1
541010009 0005001855	PICK UP DOBLE CABINA	186.500
541010009 0005001856	PATRULLA	312.000
541010009 0005001857	PICK UP DOBLE CABINA	410.000
541010009 0005001858	PICK UP DOBLE CABINA	426.800
541010009 0005001859	PICK UP DOBLE CABINA	426.800
541010009 0005001860	PICK UP DOBLE CABINA	426.800

GOBIERNO DEL ESTADO DE AGUASCALIENTES
SECRETARÍA DE FINANZAS
BIENES MUEBLES
AL 31 DE DICIEMBRE DE 2019
(PESOS)

CÓDIGO	DESCRIPCIÓN DEL BIEN MUEBLE	VALOR EN LIBROS
541010009 0005001861	PICK UP DOBLE CABINA	392.500
541010009 0005001863	PICK UP DOBLE CABINA	410.000
541010009 0005001864	PATRULLA	349.996
541010009 0005001865	PATRULLA	261.406
541010009 0005001866	PICK UP DOBLE CABINA	423.356
541010009 0005001868	PICK UP DOBLE CABINA	423.356
541010009 0005001869	PICK UP DOBLE CABINA	423.356
541010009 0005001870	PICK UP DOBLE CABINA	423.356
541010009 0005001871	PICK UP DOBLE CABINA	423.356
541010009 0005001872	PICK UP DOBLE CABINA	423.356
541010009 0005001873	PICK UP DOBLE CABINA	423.356
541010009 0005001874	PICK UP DOBLE CABINA	423.356
541010009 0005001878	JEEP	359.978
541010009 0005001879	JEEP	359.978
541010009 0005001884	PICK UP DOBLE CABINA	248.055
541010009 0005001885	PICK UP DOBLE CABINA	392.500
541010009 0005001886	PICK UP DOBLE CABINA	229.900
541010009 0005001887	PICK UP DOBLE CABINA	229.900
541010009 0005001888	PICK UP DOBLE CABINA	229.900
541010009 0005001889	PICK UP DOBLE CABINA	229.900
541010009 0005001890	PICK UP DOBLE CABINA	229.900
541010009 0005001909	PATRULLA	186.500
541010009 0005001910	PATRULLA	186.500
541010009 0005001911	PATRULLA	186.500
541010009 0005001912	PATRULLA	186.500
541010009 0005001913	PATRULLA	186.500
541010009 0005001914	PICK UP DOBLE CABINA	229.900
541010009 0005001915	PICK UP DOBLE CABINA	229.900
541010009 0005001916	PICK UP DOBLE CABINA	229.900
541010009 0005001917	PATRULLA	220.000
541010009 0005001918	PATRULLA	193.746
541010009 0005001919	PATRULLA	193.746
541010009 0005001920	PATRULLA	193.746
541010009 0005001925	PATRULLA	352.290
541010009 0005001926	PATRULLA	352.290
541010009 0005001972	PICK UP DOBLE CABINA	394.254
541010009 0005001973	PICK UP DOBLE CABINA	394.254
541010009 0005001983	CAMIONETA	49.000
541010009 0005002001	CAMIONETA	239.000
541010009 0005002002	CAMIONETA	213.000
541010009 0005002006	MINIVAN	228.900
541010009 0005002008	PANEL	308.936
541010009 0005002009	PANEL	308.936

GOBIERNO DEL ESTADO DE AGUASCALIENTES
SECRETARÍA DE FINANZAS
BIENES MUEBLES
AL 31 DE DICIEMBRE DE 2019
(PESOS)

CÓDIGO	DESCRIPCIÓN DEL BIEN MUEBLE	VALOR EN LIBROS
541010009 0005002010	CAMIONETA	265.500
541010009 0005002011	VAGONETA	319.608
541010009 0005002033	PICK UP DOBLE CABINA	176.600
541010009 0005002035	CAMIONETA	76.500
541010009 0005002036	CAMIONETA DOBLE CABINA	97.000
541010009 0005002037	CAMIONETA	27.582
541010009 0005002042	CAMIONETA	1
541010009 0005002047	CAMIONETA	160.000
541010009 0005002051	CAMIONETA	260.000
541010009 0005002052	CAMIONETA	138.675
541010009 0005002058	CAMIONETA FRONTIER	265.000
541010009 0005002059	CAMIONETA	165.800
541010009 0005002060	CAMIONETA	165.800
541010009 0005002061	PICK UP DOBLE CABINA	263.098
541010009 0005002062	PICK UP DOBLE CABINA	142.900
541010009 0005002063	PICK UP DOBLE CABINA	142.900
541010009 0005002065	FRONTIER	238.450
541010009 0005002066	FRONTIER	238.450
541010009 0005002067	CAMIONETA	59.800
541010009 0005002071	JEEP WRANGLER	210.400
541010009 0005002073	JEEP WRANGLER SE 4X4	232.098
541010009 0005002074	JEEP WRANGLER SE	232.098
541010009 0005002075	JEEP	314.300
541010009 0005002077	ESTACAS	177.365
541010009 0005002078	ESTACAS	177.365
541010009 0005002079	ESTACAS	177.365
541010009 0005002080	PICK UP DOBLE CABINA	196.080
541010009 0005002081	ESTACAS	177.365
541010009 0005002082	ESTACAS	177.365
541010009 0005002083	ESTACAS	177.365
541010009 0005002084	ESTACAS	177.365
541010009 0005002085	ESTACAS	177.365
541010009 0005002088	JEEP WRANGLER UNLIMITED SPORT 4X4	420.690
541010009 0005002089	JEEP WRANGLER UNLIMITED SPORT 4X4	420.690
541010009 0005002100	PICK UP DOBLE CABINA	295.000
541010009 0005002104	PICK UP	120.869
541010009 0005002106	CAMIONETA	139.145
541010009 0005002115	CAMIONETA	109.732
541010009 0005002123	CAMIONETA	50.000
541010009 0005002124	CAMIONETA	50.000
541010009 0005002125	CAMIONETA	50.000
541010009 0005002126	CAMIONETA	50.000
541010009 0005002127	CAMIONETA	50.000

GOBIERNO DEL ESTADO DE AGUASCALIENTES
SECRETARÍA DE FINANZAS
BIENES MUEBLES
AL 31 DE DICIEMBRE DE 2019
(PESOS)

CÓDIGO	DESCRIPCIÓN DEL BIEN MUEBLE	VALOR EN LIBROS
541010009 0005002128	CAMIONETA	38.950
541010009 0005002129	CAMIONETA	1
541010009 0005002135	CAMIONETA	48.500
541010009 0005002137	CAMIONETA	38.950
541010009 0005002138	CAMIONETA	13.916
541010009 0005002139	CAMIONETA	8.800
541010009 0005002140	CAMIONETA	8.800
541010009 0005002143	CAMIONETA	32.300
541010009 0005002144	CAMIONETA	32.300
541010009 0005002145	CAMIONETA	39.500
541010009 0005002146	CAMIONETA	39.500
541010009 0005002147	CAMIONETA	39.500
541010009 0005002148	CAMIONETA	39.500
541010009 0005002149	CAMIONETA	42.800
541010009 0005002150	CAMIONETA	4.284
541010009 0005002152	CAMIONETA	1
541010009 0005002153	CAMIONETA	1
541010009 0005002157	CAMIONETA	48.000
541010009 0005002158	CAMIONETA	111.000
541010009 0005002163	CAMIONETA	149.500
541010009 0005002165	CAMIONETA	4.284
541010009 0005002168	JEEP	223.400
541010009 0005002171	CAMIONETA	132.633
541010009 0005002172	CAMIONETA	120.869
541010009 0005002173	CAMIONETA	44.500
541010009 0005002180	CAMIONETA	1
541010009 0005002184	CAMIONETA	1
541010009 0005002187	CAMIONETA	1
541010009 0005002191	CAMIONETA	1
541010009 0005002192	CAMIONETA	360.000
541010009 0005002277	TITAN	443.510
541010009 0005002279	TITAN	443.510
541010009 0005002280	TITAN	443.510
541010009 0005002281	TITAN	443.510
541010009 0005002282	TITAN	443.510
541010009 0005002283	TITAN	443.510
541010009 0005002284	TITAN	443.510
541010009 0005002285	TITAN	443.510
541010009 0005002286	TITAN	443.510
541010009 0005002296	TITAN	443.510
541010009 0005002297	TITAN	443.510
541010009 0005002298	TITAN	443.510
541010009 0005002299	TITAN	443.510

GOBIERNO DEL ESTADO DE AGUASCALIENTES
SECRETARÍA DE FINANZAS
BIENES MUEBLES
AL 31 DE DICIEMBRE DE 2019
(PESOS)

CÓDIGO	DESCRIPCIÓN DEL BIEN MUEBLE	VALOR EN LIBROS
541010009 0005002300	TITAN	443.510
541010009 0005002301	TITAN	443.510
541010026 0005000424	BICICLETA	1
541010026 0005000431	BICICLETA	1.200
541010026 0005000432	BICICLETA	1.200
541010026 0005000433	BICICLETA	1.200
541010030 0005000150	VEHICULO 100 POR CIENTO ELECTRICO 0 EMISIONES SIN TUBO DE ESCAPE MARCA NISSAN MODELO LEAF SL	550.994
541010030 0005000151	VEHICULO 100 POR CIENTO ELECTRICO 0 EMISIONES SIN TUBO DE ESCAPE MARCA NISSAN MODELO LEAF SL	550.994
541010030 0005000152	VEHICULO 100 POR CIENTO ELECTRICO 0 EMISIONES SIN TUBO DE ESCAPE MARCA NISSAN MODELO LEAF SL	550.994
541010030 0005000153	VEHICULO 100 POR CIENTO ELECTRICO 0 EMISIONES SIN TUBO DE ESCAPE MARCA NISSAN MODELO LEAF SL	550.994
541010030 0005000154	VEHICULO 100 POR CIENTO ELECTRICO 0 EMISIONES SIN TUBO DE ESCAPE MARCA NISSAN MODELO LEAF SL	550.994
541010030 0005000155	VEHICULO 100 POR CIENTO ELECTRICO 0 EMISIONES SIN TUBO DE ESCAPE MARCA NISSAN MODELO LEAF SL	550.994
541010030 0005000156	VEHICULO 100 POR CIENTO ELECTRICO 0 EMISIONES SIN TUBO DE ESCAPE MARCA NISSAN MODELO LEAF SL	550.994
541010030 0005000157	VEHICULO 100 POR CIENTO ELECTRICO 0 EMISIONES SIN TUBO DE ESCAPE MARCA NISSAN MODELO LEAF SL	550.994
541010030 0005000158	VEHICULO 100 POR CIENTO ELECTRICO 0 EMISIONES SIN TUBO DE ESCAPE MARCA NISSAN MODELO LEAF SL	550.994
541010030 0005000159	VEHICULO 100 POR CIENTO ELECTRICO 0 EMISIONES SIN TUBO DE ESCAPE MARCA NISSAN MODELO LEAF SL	550.994
541010030 0005000160	VEHICULO 100 POR CIENTO ELECTRICO 0 EMISIONES SIN TUBO DE ESCAPE MARCA NISSAN MODELO LEAF SL	550.994
541010030 0005000161	VEHICULO 100 POR CIENTO ELECTRICO 0 EMISIONES SIN TUBO DE ESCAPE MARCA NISSAN MODELO LEAF SL	550.994
541010030 0005000162	VEHICULO 100 POR CIENTO ELECTRICO 0 EMISIONES SIN TUBO DE ESCAPE MARCA NISSAN MODELO LEAF SL	550.994
541010030 0005000163	VEHICULO 100 POR CIENTO ELECTRICO 0 EMISIONES SIN TUBO DE ESCAPE MARCA NISSAN MODELO LEAF SL	550.994
541010030 0005000164	VEHICULO 100 POR CIENTO ELECTRICO 0 EMISIONES SIN TUBO DE ESCAPE MARCA NISSAN MODELO LEAF SL	550.994
541010031 0005000700	CAMIONETA DOBLE CABINA MCA. NISSAN	295.000
541010035 0005000725	CAMION CISTERNA	163.000
541010040 0005000476	CAMION	120.000
541010040 0005000643	TRANVIA	529.000
541010040 0005000644	TRANVIA	529.000
541010040 0005000645	SPRINTER	580.000
541010040 0005000646	VOLKBUS	698.000
541010040 0005000647	1TRA001	983.250
541010040 0005000667	NISSAN XTRAIL	251.600
541010040 0005000668	NISSAN ROUGE	276.400
541010040 0005000732	CAMION	882.827
541010040 0005000804	CAMION	118.200
541010040 0005000930	ESTACA	128.380

GOBIERNO DEL ESTADO DE AGUASCALIENTES
SECRETARÍA DE FINANZAS
BIENES MUEBLES
AL 31 DE DICIEMBRE DE 2019
(PESOS)

CÓDIGO	DESCRIPCIÓN DEL BIEN MUEBLE	VALOR EN LIBROS
541010040 0005000931	PICK UP	361.921
541010040 0005000932	NISSAN DOBLE CABINA	149.800
541010040 0005000935	PICK UP	302.800
541010040 0005000937	CAMIONETA	199.990
541010040 0005000938	PICK UP	160.000
541010040 0005000939	NISSAN PICK UP	122.530
541010040 0005000940	PICK UP	122.530
541010040 0005000941	TOYOTA	251.500
541010040 0005000942	NISSAN DOBLE CABINA	149.800
541010040 0005000943	NISSAN FRONTIER	239.020
541010040 0005000966	NISSAN XTRAIL	242.900
541010040 0005000982	ESTACA	177.365
541010040 0005000983	ESTACA	177.365
541010040 0005001010	TITAN	438.220
541010040 0005001012	TITAN	438.220
541010040 0005001013	TITAN	438.220
541010040 0005001015	TITAN	438.220
541010040 0005001016	TITAN	438.220
541010040 0005001017	TITAN	438.220
541010040 0005001018	TITAN	438.220
541010040 0005001021	TITAN	484.058
541010040 0005001023	TITAN	438.220
541010040 0005001024	TITAN	438.220
541010040 0005001025	TITAN	438.220
541010040 0005001026	TITAN	438.220
541010040 0005001027	TITAN	438.220
541010040 0005001028	TITAN	438.220
541010040 0005001029	TITAN	438.220
541010040 0005001030	TITAN	438.220
541010040 0005001031	TITAN	438.220
541010040 0005001033	TITAN	438.220
541010040 0005001034	TITAN	438.220
541010040 0005001035	TITAN	438.220
541010040 0005001078	PASAJEROS	1
541010040 0005001107	CAMION	50.440
541010040 0005001131	PINTARRAYA	1
541010040 0005001139	VOLTEO	13.000
541010040 0005001140	VOLTEO	13.000
541010040 0005001141	VOLTEO	13.000
541010040 0005001142	VOLTEO	13.000
541010040 0005001143	CAMION	13.000
541010040 0005001144	VOLTEO	13.000
541010040 0005001145	VOLTEO	13.000

GOBIERNO DEL ESTADO DE AGUASCALIENTES
SECRETARÍA DE FINANZAS
BIENES MUEBLES
AL 31 DE DICIEMBRE DE 2019
(PESOS)

CÓDIGO	DESCRIPCIÓN DEL BIEN MUEBLE	VALOR EN LIBROS
541010040 0005001146	CAMION	76.606
541010040 0005001147	CAMION	87.418
541010040 0005001148	VOLTEO	87.418
541010040 0005001149	VOLTEO	87.418
541010040 0005001150	VOLTEO	87.418
541010040 0005001151	PIPA	89.631
541010040 0005001152	VOLTEO	87.418
541010040 0005001153	VOLTEO	87.418
541010040 0005001154	PIPA	89.631
541010040 0005001159	CAMION	1
541010040 0005001161	VOLTEO	120.000
541010040 0005001162	CAMION	13.000
541010040 0005001163	CAMION	118.900
541010040 0005001165	VOLTEO	14.000
541010040 0005001167	TRACTO-CAMION	1
541010040 0005001174	CAMION	357.264
541010040 0005001175	CISTERNA	222.500
541010040 0005001176	VOLTEO	13.000
541010040 0005001177	CAMION	14.000
541010040 0005001179	CAMION	1
541010040 0005001181	CAMION	49.230
541010040 0005001182	CAMION	49.230
541010040 0005001185	CAMION	51.500
541010040 0005001186	PIPA	14.000
541010040 0005001187	TRACTO-CAMION	1
541010040 0005001304	CAMION	76.400
541010040 0005001383	CAMION	124.200
541010040 0005001385	VAN	162.500
541010040 0005001397	VAN	232.800
541010040 0005001398	CAMION	526.580
541010040 0005001399	CAMION	117.087
541010040 0005001449	VAN	210.000
541010040 0005001603	FURGON	740.000
541010040 0005001605	FURGON	740.000
541010040 0005001703	PANEL	449.890
541010040 0005001768	CAMION	207.480
541010040 0005001776	CAMION	222.900
541010040 0005001808	CISTERNA	207.480
541010040 0005001875	CAMION	1
541010040 0005001876	CAMION	1
541010040 0005002030	CISTERNA	1
541010040 0005002032	TRACTO-CAMION	1.014.390
541010040 0005002038	CISTERNA	13.000

GOBIERNO DEL ESTADO DE AGUASCALIENTES
SECRETARÍA DE FINANZAS
BIENES MUEBLES
AL 31 DE DICIEMBRE DE 2019
(PESOS)

CÓDIGO	DESCRIPCIÓN DEL BIEN MUEBLE	VALOR EN LIBROS
541010040 0005002039	CISTERNA	13.000
541010040 0005002040	PIPA-CISTERNA	970.000
541010040 0005002041	CAMION	49.500
541010040 0005002043	TRACTO-CAMION	1
541010040 0005002044	CAMION	13.000
541010040 0005002045	CISTERNA	13.000
541010040 0005002046	CAMION DOBLE RODADO	156.000
541010040 0005002048	TRACTO-CAMION	704.900
541010040 0005002049	CAMION	112.200
541010040 0005002050	TRACTO-CAMION	754.810
541010040 0005002053	CAMION	140.800
541010040 0005002054	CAMION	44.600
541010040 0005002055	CAMION DOBLE RODADO	169.000
541010040 0005002056	CAMION DOBLE CABINA	134.700
541010040 0005002057	CAMION	44.600
541010040 0005002064	TRACTO-CAMION	1.326.000
541010040 0005002086	TRACTO-CAMION	1.454.060
541010040 0005002087	TRACTO-CAMION	1.454.060
541010040 0005002092	PIPA	247.083
541010040 0005002097	CAMION	131.500
541010040 0005002102	CAMION	2.773.741
541010040 0005002105	CAMION	148.000
541010040 0005002110	CAMION	480.000
541010040 0005002121	CAMION	13.000
541010040 0005002122	CAMION	13.000
541010040 0005002130	CAMION	89.631
541010040 0005002131	CAMION	89.631
541010040 0005002132	CAMION	12.555
541010040 0005002133	CAMION	12.555
541010040 0005002134	CAMION	89.631
541010040 0005002136	CAMION	48.500
541010040 0005002141	CAMION	1
541010040 0005002142	CAMION	39.500
541010040 0005002151	CAMION	1
541010040 0005002154	CAMION	138.413
541010040 0005002155	CAMION	138.413
541010040 0005002156	CAMION	1
541010040 0005002159	CAMION	1
541010040 0005002160	CAMION	1
541010040 0005002161	CAMION	1
541010040 0005002162	CAMION	1
541010040 0005002164	CAMION	1.858.613
541010040 0005002166	CAMION	51.500

GOBIERNO DEL ESTADO DE AGUASCALIENTES
SECRETARÍA DE FINANZAS
BIENES MUEBLES
AL 31 DE DICIEMBRE DE 2019
(PESOS)

CÓDIGO	DESCRIPCIÓN DEL BIEN MUEBLE	VALOR EN LIBROS
541010040 0005002174	CAMION	44.500
541010040 0005002175	CAMION	29.500
541010040 0005002178	CAMION	43.800
541010040 0005002179	CAMION	30.000
541010041 0005000239	TSURO GSII T/M, AUSTERO , COLOR BLANCO	124.545
541010041 0005000240	TSURO GSII T/M, AUSTERO , COLOR BLANCO	124.545
541010044 0005000446	REMOLQUE DE GANADO PARA LIMPIEZA ESTRUCTURA EN TUBO PTR, PISO EN LAMINA NEGRA	20.125
541010046 0005000720	CAMIONETA MCA. CHEVROLET	63.000
541010046 0005000721	CAMIONETA MCA. CHEVROLET	42.700
541010046 0005000722	CAMIONETA MCA. CHEVROLET	42.700
541010046 0005000723	CAMIONETA MCA. CHEVROLET	42.700
541010050 0005000264	AUTOMOVIL TSURU GSI	274.709
541010050 0005000265	AUTOMOVIL TSURU GSI	274.709
541010050 0005000282	AUTOMOVIL TSURU GSI	137.000
541010051 0005000269	NISSAN SENTRA	404.595
541010051 0005000270	NISSAN SENTRA	404.595
541010052 0005001713	PLATAFORMA	678.580
541010056 0005000771	PASAJEROS	150.000
541010056 0005000772	PASAJEROS	150.000
541010056 0005000773	PASAJEROS	150.000
541010056 0005000774	PASAJEROS	150.000
541010056 0005000775	PASAJEROS	150.000
541010056 0005000776	PASAJEROS	150.000
541010056 0005000777	PASAJEROS	160.500
541010056 0005000778	PASAJEROS	160.500
541010056 0005000779	PASAJEROS	160.500
541010056 0005000780	PASAJEROS	160.500
541010056 0005000781	PASAJEROS	160.500
541010056 0005000782	PASAJEROS	160.500
541010056 0005001039	CAMION	1.058.600
541010056 0005001040	CAMION	1.058.600
541010056 0005001041	CAMION	1.058.600
541010056 0005001042	CAMION	1.058.600
541010056 0005001043	CAMION	1.058.600
541010056 0005001044	PASAJEROS	1.469.000
541010056 0005001045	PASAJEROS	1.469.000
541010056 0005001046	PASAJEROS	1.339.000
541010056 0005001047	PASAJEROS	1.339.000
541010056 0005001048	PASAJEROS	1.311.750
541010056 0005001049	PASAJEROS	1.311.750
541010056 0005001050	PASAJEROS	1.311.750
541010056 0005001051	PASAJEROS	1.311.750
541010080 0005000272	MOTOCICLETA	196.687

GOBIERNO DEL ESTADO DE AGUASCALIENTES
SECRETARÍA DE FINANZAS
BIENES MUEBLES
AL 31 DE DICIEMBRE DE 2019
(PESOS)

CÓDIGO	DESCRIPCIÓN DEL BIEN MUEBLE	VALOR EN LIBROS
541010080 0005000273	MOTOCICLETA	196 687
541010080 0005000794	MOTOCICLETA	19.500
541010080 0005000919	MOTOCICLETA	26.300
541010080 0005000920	MOTOCICLETA	26.300
541010080 0005000923	MOTOCICLETA	26.300
541010080 0005001036	MOTOCICLETA XJ900P POLICE	220.400
541010080 0005001037	MOTOCICLETA XJ900P POLICE	220.400
541010080 0005001038	MOTOCICLETA XJ900P POLICE	220.400
541010080 0005001313	MOTOCICLETA	18.700
541010080 0005001317	MOTOCICLETA	123.297
541010080 0005001318	MOTOCICLETA	123.297
541010080 0005001319	MOTOCICLETA	156.357
541010080 0005001320	MOTOCICLETA	156.357
541010080 0005001321	MOTOCICLETA	156.357
541010080 0005001322	MOTOCICLETA	156.357
541010080 0005001323	MOTOCICLETA	156.357
541010080 0005001324	MOTOCICLETA	156.357
541010080 0005001325	MOTOCICLETA	156.357
541010080 0005001326	MOTOCICLETA	136.000
541010080 0005001328	MOTOCICLETA	120.640
541010080 0005001329	MOTOCICLETA	120.640
541010080 0005001330	MOTOCICLETA	120.640
541010080 0005001331	MOTOCICLETA	120.640
541010080 0005001333	PATRULLA	74.999
541010080 0005001334	PATRULLA	74.999
541010080 0005001335	PATRULLA	74.999
541010080 0005001336	PATRULLA	74.999
541010080 0005001339	PATRULLA	74.200
541010080 0005001340	PATRULLA	74.200
541010080 0005001341	PATRULLA	74.200
541010080 0005001342	PATRULLA	74.200
541010080 0005001343	PATRULLA	74.200
541010080 0005001344	MOTOCICLETA	93.750
541010080 0005001345	MOTOCICLETA	93.750
541010080 0005001346	MOTOCICLETA	93.750
541010080 0005001347	MOTOCICLETA	93.750
541010080 0005001348	MOTOCICLETA	136.000
541010080 0005001350	MOTOCICLETA	75.816
541010080 0005001351	MOTOCICLETA	20.900
541010080 0005001352	MOTOCICLETA	20.700
541010080 0005001356	MOTOCICLETA	210.611
541010080 0005001357	MOTOCICLETA	210.611
541010080 0005001358	MOTOCICLETA	210.611

GOBIERNO DEL ESTADO DE AGUASCALIENTES
SECRETARÍA DE FINANZAS
BIENES MUEBLES
AL 31 DE DICIEMBRE DE 2019
(PESOS)

CÓDIGO	DESCRIPCIÓN DEL BIEN MUEBLE	VALOR EN LIBROS
541010080 0005001359	MOTOCICLETA	156.357
541010080 0005001361	MOTOCICLETA	316.439
541010080 0005001373	CAMIONETA	182.200
541010080 0005001423	AUTOMOVIL	143.400
541010080 0005001764	CAMION	489.860
541010080 0005001891	PATRULLA	186.500
541010080 0005001892	MOTOCICLETA	111.147
541010080 0005001893	PATRULLA	111.147
541010080 0005001898	MOTOCICLETA	87.168
541010080 0005001899	MOTOCICLETA	87.168
541010080 0005001900	MOTOCICLETA	316.439
541010080 0005001901	MOTOCICLETA	316.439
541010080 0005001902	MOTOCICLETA	316.439
541010080 0005001921	PATRULLA	74.999
541010080 0005001922	PATRULLA	74.999
541010080 0005001923	PATRULLA	74.999
541010080 0005001924	PATRULLA	74.999
541010080 0005001927	PATRULLA	74.200
541010080 0005001928	PATRULLA	74.200
541010080 0005001936	TRIMOTO SPYDER RS	313.200
541010080 0005001937	TRIMOTO SPYDER RS	313.200
541010080 0005001938	TRIMOTO SPYDER RS	313.200
541010080 0005001939	TRIMOTO SPYDER RS	313.200
541010080 0005001940	TRIMOTO SPYDER RS	313.200
541010080 0005001941	TRIMOTO SPYDER RS	313.200
541010080 0005001942	TRIMOTO SPYDER RS	313.200
541010080 0005001943	TRIMOTO SPYDER RS	313.200
541010080 0005001944	TRIMOTO SPYDER RS	313.200
541010080 0005001945	TRIMOTO SPYDER RS	313.200
541010080 0005001946	TRIMOTO SPYDER RS	313.200
541010080 0005001947	TRIMOTO SPYDER RS	313.200
541010080 0005001948	TRIMOTO SPYDER RS	313.200
541010080 0005001951	MOTOCICLETA	13.000
541010080 0005001956	XJ900P POLICE	209.500
541010080 0005001957	XJ900P POLICE	209.500
541010080 0005001958	XJ900P POLICE	209.500
541010080 0005001960	XJ900P POLICE	209.500
541010080 0005001961	XJ900P POLICE	209.500
541010080 0005001962	XJ900P POLICE	209.500
541010080 0005001963	XJ900P POLICE	209.500
541010080 0005001964	XJ900P POLICE	209.500
541010080 0005001965	XJ900P POLICE	209.500
541010080 0005001966	XJ900P POLICE	209.500

GOBIERNO DEL ESTADO DE AGUASCALIENTES
SECRETARÍA DE FINANZAS
BIENES MUEBLES
AL 31 DE DICIEMBRE DE 2019
(PESOS)

CÓDIGO	DESCRIPCIÓN DEL BIEN MUEBLE	VALOR EN LIBROS
541010080 0005001967	XJ900P POLICE	209.500
541010080 0005001968	XJ900P POLICE	209.500
541010080 0005001969	XJ900P POLICE	209.500
541010080 0005001970	XJ900P POLICE	209.500
541010080 0005001971	XJ900P POLICE	209.500
541010080 0005002025	MOTOCICLETA	19.907
541010080 0005002027	MOTOCICLETA	4.764
541010080 0005002090	MOTOCICLETA	11.499
541010080 0005002111	MOTOCICLETA	74.007
541010080 0005002113	MOTOCICLETA	74.007
541010080 0005002114	MOTOCICLETA	74.007
541010081 0005000934	CAMIONETA	283.510
541010086 0005000219	ESTACAS T/M COLOR BLANCO	186.200
541010086 0005000716	ESTACAS T/M COLOR BLANCO	117.900
541010086 0005000724	ESTACAS T/M COLOR BLANCO	117.900
541010086 0005000728	ESTACAS T/M COLOR BLANCO	117.900
541010114 0005000266	DOBLE CABINA NP300	255.115
541010114 0005000268	SUV X-TRAIL ADVANCE	448.645
541010114 0005000730	CAMIONETA MCA NISSAN	118.200
541010114 0005002287	TITAN	443.510
541010126 0005000166	TIIDA	215.249
541010126 0005000169	SENTRA SENSE	287.544
541010126 0005000252	AUTOMOVIL	127.500
541010126 0005000281	AUTOMOVIL	180.404
541010126 0005000283	ARMADA SV 4 X 4	619.752
541010126 0005000287	FURGON	480.000
541010126 0005000288	LEAF SL	598.465
541010126 0005000289	LEAF SL	598.465
541010126 0005000290	LEAF SL	598.465
541010126 0005000291	LEAF SL	598.465
541010126 0005000292	LEAF SL	598.465
541010126 0005000293	LEAF SL	598.465
541010126 0005000294	LEAF SL	598.465
541010126 0005000295	LEAF SL	598.465
541010126 0005000296	LEAF SL	598.465
541010126 0005000297	LEAF SL	598.465
541010126 0005000298	LEAF SL	598.465
541010126 0005000299	LEAF SL	598.465
541010126 0005000300	LEAF SL	598.465
541010126 0005000301	LEAF SL	598.465
541010126 0005000302	LEAF SL	598.465
541010126 0005000303	LEAF SL	598.465
541010126 0005000304	LEAF SL	598.465

GOBIERNO DEL ESTADO DE AGUASCALIENTES
SECRETARÍA DE FINANZAS
BIENES MUEBLES
AL 31 DE DICIEMBRE DE 2019
(PESOS)

CÓDIGO	DESCRIPCIÓN DEL BIEN MUEBLE	VALOR EN LIBROS
541010126 0005000305	LEAF SL	598.465
541010126 0005000306	LEAF SL	598.465
541010126 0005000307	LEAF SL	598.465
541010126 0005000308	LEAF SL	598.465
541010126 0005000309	LEAF SL	598.465
541010126 0005000310	LEAF SL	598.465
541010126 0005000311	LEAF SL	598.465
541010126 0005000312	LEAF SL	598.465
541010126 0005000313	LEAF SL	598.465
541010126 0005000314	LEAF SL	598.465
541010126 0005000315	LEAF SL	598.465
541010126 0005000316	LEAF SL	598.465
541010126 0005000317	LEAF SL	598.465
541010126 0005000318	LEAF SL	598.465
541010126 0005000319	LEAF SL	598.465
541010126 0005000320	LEAF SL	598.465
541010126 0005000321	LEAF SL	598.465
541010126 0005000322	LEAF SL	598.465
541010126 0005000323	LEAF SL	598.465
541010126 0005000324	LEAF SL	598.465
541010126 0005000325	LEAF SL	598.465
541010126 0005000326	LEAF SL	598.465
541010126 0005000327	LEAF SL	598.465
541010126 0005000328	LEAF SL	598.465
541010126 0005000329	LEAF SL	598.465
541010126 0005000330	LEAF SL	598.465
541010126 0005000331	LEAF SL	598.465
541010126 0005000332	LEAF SL	598.465
541010126 0005000333	LEAF SL	598.465
541010126 0005000334	LEAF SL	598.465
541010126 0005000335	LEAF SL	598.465
541010126 0005000336	LEAF SL	598.465
541010126 0005000337	LEAF SL	598.465
541010126 0005000451	AUTOMOVIL	220.300
541010126 0005000453	MINIVAN	364.500
541010126 0005000454	AUTOMOVIL	48.000
541010126 0005000455	AUTOMOVIL	25.070
541010126 0005000456	AUTOMOVIL	25.071
541010126 0005000457	AUTOMOVIL	25.071
541010126 0005000458	AUTOMOVIL	23.052
541010126 0005000459	AUTOMOVIL	96.150
541010126 0005000467	AUTOMOVIL	114.800
541010126 0005000474	COMBI	48.000

GOBIERNO DEL ESTADO DE AGUASCALIENTES
SECRETARÍA DE FINANZAS
BIENES MUEBLES
AL 31 DE DICIEMBRE DE 2019
(PESOS)

CÓDIGO	DESCRIPCIÓN DEL BIEN MUEBLE	VALOR EN LIBROS
541010126 0005000478	AUTOMOVIL	290.000
541010126 0005000479	SUBURBAN	424.000
541010126 0005000482	AUTOMOVIL	517.500
541010126 0005000483	AUTOMOVIL	69.500
541010126 0005000486	AUTOMOVIL	133.000
541010126 0005000490	MARCH	116.850
541010126 0005000491	MARCH	116.850
541010126 0005000492	MARCH	116.850
541010126 0005000493	MARCH	116.850
541010126 0005000494	MARCH	116.850
541010126 0005000495	MARCH	116.850
541010126 0005000496	AUTOMOVIL	399.990
541010126 0005000497	AUTOMOVIL	198.000
541010126 0005000506	AA0107A KANGOO	137.000
541010126 0005000514	AAA216A ATOS	65.100
541010126 0005000515	AAA226A TSURU	139.146
541010126 0005000516	CHEVY AAA221A	73.000
541010126 0005000517	AAA222A ATOS	92.800
541010126 0005000518	AAA218A TSURU	48.150
541010126 0005000520	AAA220A CHEVY	73.000
541010126 0005000521	AAA217A URVAN PANEL	141.351
541010126 0005000523	AAA225A TSURU	94.000
541010126 0005000524	AAA223A TSURU	110.700
541010126 0005000528	AAA227A MARCH SENSE	136.990
541010126 0005000529	AAA228A MARCH	136.990
541010126 0005000530	AAA229A MARCH DRIVER	116.850
541010126 0005000531	ARMADA SV 4 X 2	577.030
541010126 0005000593	AUTOMOVIL	97.608
541010126 0005000594	AUTOMOVIL	101.234
541010126 0005000597	AUTOMOVIL	101.234
541010126 0005000598	AUTOMOVIL	101.234
541010126 0005000599	AUTOMOVIL	101.234
541010126 0005000600	AUTOMOVIL	101.234
541010126 0005000601	AUTOMOVIL	101.234
541010126 0005000602	AUTOMOVIL	101.234
541010126 0005000603	AUTOMOVIL	101.234
541010126 0005000604	AUTOMOVIL	101.234
541010126 0005000605	AUTOMOVIL	101.234
541010126 0005000606	AUTOMOVIL	58.700
541010126 0005000607	AUTOMOVIL	242.900
541010126 0005000608	AUTOMOVIL	67.000
541010126 0005000609	AUTOMOVIL	86.300
541010126 0005000610	AUTOMOVIL	86.300

GOBIERNO DEL ESTADO DE AGUASCALIENTES
SECRETARÍA DE FINANZAS
BIENES MUEBLES
AL 31 DE DICIEMBRE DE 2019
(PESOS)

CÓDIGO	DESCRIPCIÓN DEL BIEN MUEBLE	VALOR EN LIBROS
541010126 0005000611	AUTOMOVIL	86.300
541010126 0005000612	AUTOMOVIL	86.300
541010126 0005000616	AUTOMOVIL	88.900
541010126 0005000619	AUTOMOVIL	88.900
541010126 0005000620	AUTOMOVIL	88.900
541010126 0005000621	AUTOMOVIL	88.900
541010126 0005000622	AUTOMOVIL	88.900
541010126 0005000623	AUTOMOVIL	88.900
541010126 0005000624	AUTOMOVIL	84.300
541010126 0005000625	TIIDA	163.562
541010126 0005000628	TIIDA	166.440
541010126 0005000632	MARCH	116.850
541010126 0005000633	MARCH	116.850
541010126 0005000634	AUTOMOVIL	144.800
541010126 0005000635	AUTOMOVIL	89.500
541010126 0005000636	AUTOMOVIL	170.800
541010126 0005000637	AUTOMOVIL	163.400
541010126 0005000638	AUTOMOVIL	68.791
541010126 0005000640	MARCH	116.850
541010126 0005000641	MARCH	116.850
541010126 0005000642	MARCH	116.850
541010126 0005000650	ARMADA	473.900
541010126 0005000651	TSURU	86.300
541010126 0005000652	SEDAN	67.479
541010126 0005000653	SUBURBAN	375.000
541010126 0005000654	ASTRA	168.812
541010126 0005000655	PLATINA	135.000
541010126 0005000656	TSURU	111.530
541010126 0005000657	TSURU	111.530
541010126 0005000658	TSURU	134.873
541010126 0005000660	MARCH DRIVE TM	116.850
541010126 0005000661	MARCH DRIVE TM	116.850
541010126 0005000662	MARCH DRIVE TM	116.850
541010126 0005000663	VAN	1
541010126 0005000669	AUTOMOVIL	51.500
541010126 0005000670	AUTOMOVIL	87.549
541010126 0005000672	AUTOMOVIL	30.626
541010126 0005000673	MINIVAN	300.800
541010126 0005000674	AUTOMOVIL	113.650
541010126 0005000675	AUTOMOVIL	113.650
541010126 0005000676	AUTOMOVIL	113.650
541010126 0005000677	AUTOMOVIL	113.650
541010126 0005000679	AUTOMOVIL	90.300

GOBIERNO DEL ESTADO DE AGUASCALIENTES
SECRETARÍA DE FINANZAS
BIENES MUEBLES
AL 31 DE DICIEMBRE DE 2019
(PESOS)

CÓDIGO	DESCRIPCIÓN DEL BIEN MUEBLE	VALOR EN LIBROS
541010126 0005000680	AUTOMOVIL	90.300
541010126 0005000681	AUTOMOVIL	90.300
541010126 0005000682	AUTOMOVIL	90.300
541010126 0005000683	AUTOMOVIL	90.300
541010126 0005000684	AUTOMOVIL	63.000
541010126 0005000685	AUTOMOVIL	63.000
541010126 0005000686	AUTOMOVIL	63.000
541010126 0005000687	AUTOMOVIL	63.000
541010126 0005000689	AUTOMOVIL	69.000
541010126 0005000690	AUTOMOVIL	63.000
541010126 0005000691	AUTOMOVIL	63.000
541010126 0005000692	AUTOMOVIL	1
541010126 0005000693	AUTOMOVIL	510.000
541010126 0005000694	CAMIONETA	558.200
541010126 0005000695	VAGONETA	336.628
541010126 0005000696	SEDAN	144.875
541010126 0005000697	SEDAN	144.875
541010126 0005000698	MARCH	116.850
541010126 0005000715	CAMIONETA PICK-UP MARCA FORD F 150 XL	170.000
541010126 0005000736	AUTOMOVIL V.W. POINTER	95.790
541010126 0005000739	AUTOMOVIL NISSAN TSURU	84.000
541010126 0005000741	AUTOMOVIL SEDAN V.W.	66.069
541010126 0005000742	AUTOMOVIL SEDAN V.W.	66.069
541010126 0005000743	AUTOMOVIL NISSAN TSURU	89.500
541010126 0005000748	AUTOMOVIL SEDAN V.W. 2 PUERTAS	58.428
541010126 0005000749	AUTOMOVIL V.W. SEDAN	63.700
541010126 0005000752	AUTOMOVIL	68.940
541010126 0005000753	AUTOMOVIL VW SEDAN	68.490
541010126 0005000755	AUTOMOVIL SEDAN V.W.	69.641
541010126 0005000815	AUTOMOVIL	176.100
541010126 0005000816	MARCH	133.300
541010126 0005000817	VERSA ADVANCE TM A/C	177.500
541010126 0005000818	VERSA ADVANCE TM A/C	177.500
541010126 0005000819	MARCH	133.300
541010126 0005000820	AUTOMOVIL	128.500
541010126 0005000821	AUTOMOVIL	128.500
541010126 0005000822	AUTOMOVIL	128.500
541010126 0005000823	AUTOMOVIL	364.500
541010126 0005000824	AUTOMOVIL	76.000
541010126 0005000825	AUTOMOVIL	102.350
541010126 0005000826	AUTOMOVIL	102.350
541010126 0005000827	AUTOMOVIL	102.350
541010126 0005000828	AUTOMOVIL	74.000

GOBIERNO DEL ESTADO DE AGUASCALIENTES
SECRETARÍA DE FINANZAS
BIENES MUEBLES
AL 31 DE DICIEMBRE DE 2019
(PESOS)

CÓDIGO	DESCRIPCIÓN DEL BIEN MUEBLE	VALOR EN LIBROS
541010126 0005000829	AUTOMOVIL	86.300
541010126 0005000830	AUTOMOVIL	109.500
541010126 0005000831	AUTOMOVIL	95.800
541010126 0005000832	AUTOMOVIL	95.800
541010126 0005000833	SENTRA	144.600
541010126 0005000834	SENTRA	157.000
541010126 0005000835	AUTOMOVIL	123.200
541010126 0005000836	AUTOMOVIL	95.800
541010126 0005000837	AUTOMOVIL	95.800
541010126 0005000838	AUTOMOVIL	95.800
541010126 0005000839	AUTOMOVIL	95.800
541010126 0005000840	AUTOMOVIL	186.000
541010126 0005000841	AUTOMOVIL	89.790
541010126 0005000842	CAMIONETA SUBURBAN	475.000
541010126 0005000843	TSURU	138.930
541010126 0005000849	MARCH	116.850
541010126 0005000850	MARCH	116.850
541010126 0005000851	AUTOMOVIL	59.750
541010126 0005000862	AUTOMOVIL	134.200
541010126 0005000863	AUTOMOVIL	134.200
541010126 0005000864	AUTOMOVIL	195.218
541010126 0005000865	AUTOMOVIL	145.950
541010126 0005000866	AUTOMOVIL	145.950
541010126 0005000867	AUTOMOVIL	145.950
541010126 0005000868	AUTOMOVIL	145.950
541010126 0005000869	AUTOMOVIL	145.950
541010126 0005000875	AUTOMOVIL	123.300
541010126 0005000876	AUTOMOVIL	145.950
541010126 0005000877	AUTOMOVIL	66.069
541010126 0005000878	AUTOMOVIL	96.150
541010126 0005000879	AUTOMOVIL	47.778
541010126 0005000880	AUTOMOVIL	81.500
541010126 0005000881	AUTOMOVIL	36.000
541010126 0005000882	AUTOMOVIL	55.000
541010126 0005000883	AUTOMOVIL	66.069
541010126 0005000884	AUTOMOVIL	66.069
541010126 0005000885	AUTOMOVIL	67.479
541010126 0005000886	AUTOMOVIL	67.479
541010126 0005000887	AUTOMOVIL	67.479
541010126 0005000888	AUTOMOVIL	69.640
541010126 0005000889	AUTOMOVIL	69.640
541010126 0005000890	AUTOMOVIL	69.640
541010126 0005000891	AUTOMOVIL	69.641

GOBIERNO DEL ESTADO DE AGUASCALIENTES
SECRETARÍA DE FINANZAS
BIENES MUEBLES
AL 31 DE DICIEMBRE DE 2019
(PESOS)

CÓDIGO	DESCRIPCIÓN DEL BIEN MUEBLE	VALOR EN LIBROS
541010126 0005000892	AUTOMOVIL	69.641
541010126 0005000893	AUTOMOVIL	68.750
541010126 0005000894	AUTOMOVIL	64.466
541010126 0005000895	AUTOMOVIL	64.466
541010126 0005000896	AUTOMOVIL	64.466
541010126 0005000897	AUTOMOVIL	64.466
541010126 0005000898	AUTOMOVIL	68.791
541010126 0005000899	AUTOMOVIL	65.400
541010126 0005000900	AUTOMOVIL	68.791
541010126 0005000901	AUTOMOVIL	72.900
541010126 0005000902	AUTOMOVIL	72.900
541010126 0005000903	AUTOMOVIL	72.900
541010126 0005000904	AUTOMOVIL	72.900
541010126 0005000905	AUTOMOVIL	123.300
541010126 0005000906	VERSA SENSE T/M A/A	170.430
541010126 0005000907	VERSA SENSE T/M A/A	170.430
541010126 0005000909	MARCH ACTIVE T/M A/A	150.684
541010126 0005000910	MARCH ACTIVE T/M A/A	150.684
541010126 0005000911	MARCH ACTIVE T/M A/A	150.684
541010126 0005000912	MARCH ACTIVE T/M A/A	150.684
541010126 0005000945	TSURU	87.549
541010126 0005000953	SENTRA	196.400
541010126 0005000975	DODGE ATTITUDE	134.000
541010126 0005000978	TSURU	134.290
541010126 0005000979	MARCH	133.300
541010126 0005000981	TSURU	87.300
541010126 0005000989	MARCH	116.850
541010126 0005000990	MARCH	116.850
541010126 0005000996	MARCH	116.850
541010126 0005001001	VERSA	179.400
541010126 0005001002	VERSA	179.400
541010126 0005001011	VERSA SENSE T/A /A/A	251.500
541010126 0005001019	TSURU	188.450
541010126 0005001058	AUTOMOVIL	66.069
541010126 0005001059	AUTOMOVIL	121.100
541010126 0005001060	AUTOMOVIL	235.000
541010126 0005001061	AUTOMOVIL	90.300
541010126 0005001062	AUTOMOVIL	68.791
541010126 0005001063	AUTOMOVIL	114.000
541010126 0005001064	AUTOMOVIL	220.167
541010126 0005001065	AUTOMOVIL	64.000
541010126 0005001066	AUTOMOVIL	106.500
541010126 0005001067	AUTOMOVIL	67.000

GOBIERNO DEL ESTADO DE AGUASCALIENTES
SECRETARÍA DE FINANZAS
BIENES MUEBLES
AL 31 DE DICIEMBRE DE 2019
(PESOS)

CÓDIGO	DESCRIPCIÓN DEL BIEN MUEBLE	VALOR EN LIBROS
541010126 0005001068	AUTOMOVIL	86.300
541010126 0005001069	AUTOMOVIL	485.000
541010126 0005001070	AUTOMOVIL	95.500
541010126 0005001072	TSURU	128.866
541010126 0005001073	TSURU	135.200
541010126 0005001074	TSURU	135.200
541010126 0005001076	SEDAN	116.850
541010126 0005001077	SEDAN	116.850
541010126 0005001083	AUTOMOVIL	134.191
541010126 0005001191	AUTOMOVIL	67.479
541010126 0005001192	AUTOMOVIL	67.479
541010126 0005001193	AUTOMOVIL	67.479
541010126 0005001194	AUTOMOVIL	67.479
541010126 0005001195	AUTOMOVIL	67.479
541010126 0005001196	AUTOMOVIL	70.240
541010126 0005001197	AUTOMOVIL	65.400
541010126 0005001198	AUTOMOVIL	68.791
541010126 0005001199	AUTOMOVIL	68.791
541010126 0005001200	AUTOMOVIL	65.400
541010126 0005001201	AUTOMOVIL	63.000
541010126 0005001202	AUTOMOVIL	63.000
541010126 0005001203	AUTOMOVIL	63.000
541010126 0005001204	AUTOMOVIL	70.240
541010126 0005001205	AUTOMOVIL	65.400
541010126 0005001206	AUTOMOVIL	64.000
541010126 0005001207	AUTOMOVIL	83.200
541010126 0005001208	AUTOMOVIL	83.200
541010126 0005001209	AUTOMOVIL	67.479
541010126 0005001210	AUTOMOVIL	84.300
541010126 0005001211	AUTOMOVIL	84.300
541010126 0005001212	AUTOMOVIL	91.200
541010126 0005001213	AUTOMOVIL	95.500
541010126 0005001214	AUTOMOVIL	95.500
541010126 0005001215	AUTOMOVIL	95.500
541010126 0005001216	AUTOMOVIL	95.500
541010126 0005001217	AUTOMOVIL	95.500
541010126 0005001218	AUTOMOVIL	95.500
541010126 0005001219	AUTOMOVIL	95.500
541010126 0005001220	AUTOMOVIL	95.500
541010126 0005001221	AUTOMOVIL	95.500
541010126 0005001222	AUTOMOVIL	95.500
541010126 0005001223	AUTOMOVIL	95.500
541010126 0005001224	AUTOMOVIL	95.500

GOBIERNO DEL ESTADO DE AGUASCALIENTES
SECRETARÍA DE FINANZAS
BIENES MUEBLES
AL 31 DE DICIEMBRE DE 2019
(PESOS)

CÓDIGO	DESCRIPCIÓN DEL BIEN MUEBLE	VALOR EN LIBROS
541010126 0005001225	AUTOMOVIL	95.500
541010126 0005001226	AUTOMOVIL	95.500
541010126 0005001227	AUTOMOVIL	95.500
541010126 0005001228	AUTOMOVIL	95.500
541010126 0005001229	AUTOMOVIL	95.500
541010126 0005001230	AUTOMOVIL	95.500
541010126 0005001231	AUTOMOVIL	95.500
541010126 0005001232	AUTOMOVIL	95.500
541010126 0005001233	AUTOMOVIL	95.500
541010126 0005001235	AUTOMOVIL	95.500
541010126 0005001241	AUTOMOVIL	95.500
541010126 0005001247	AUTOMOVIL	95.500
541010126 0005001248	AUTOMOVIL	95.500
541010126 0005001249	AUTOMOVIL	95.500
541010126 0005001252	AUTOMOVIL	95.500
541010126 0005001253	AUTOMOVIL	63.000
541010126 0005001255	AUTOMOVIL	67.479
541010126 0005001256	AUTOMOVIL	64.000
541010126 0005001257	AUTOMOVIL	95.800
541010126 0005001258	AUTOMOVIL	67.362
541010126 0005001259	AUTOMOVIL	67.362
541010126 0005001260	AUTOMOVIL	69.641
541010126 0005001262	AUTOMOVIL	69.641
541010126 0005001263	AUTOMOVIL	69.641
541010126 0005001264	AUTOMOVIL	69.641
541010126 0005001265	AUTOMOVIL	69.640
541010126 0005001266	AUTOMOVIL	69.640
541010126 0005001267	AUTOMOVIL	86.900
541010126 0005001268	AUTOMOVIL	64.810
541010126 0005001270	AUTOMOVIL	84.300
541010126 0005001272	AUTOMOVIL	65.400
541010126 0005001273	AUTOMOVIL	68.791
541010126 0005001274	AUTOMOVIL	132.300
541010126 0005001276	TSURU	121.790
541010126 0005001277	AUTOMOVIL	65.400
541010126 0005001278	AUTOMOVIL	95.500
541010126 0005001279	AUTOMOVIL	25.070
541010126 0005001280	AUTOMOVIL	65.400
541010126 0005001281	AUTOMOVIL	95.500
541010126 0005001287	TSURU	124.830
541010126 0005001288	TSURU	124.830
541010126 0005001289	TSURU	124.830
541010126 0005001290	TSURU	124.830

GOBIERNO DEL ESTADO DE AGUASCALIENTES
SECRETARÍA DE FINANZAS
BIENES MUEBLES
AL 31 DE DICIEMBRE DE 2019
(PESOS)

CÓDIGO	DESCRIPCIÓN DEL BIEN MUEBLE	VALOR EN LIBROS
541010126 0005001291	TSURU	124.830
541010126 0005001292	GSÍ T/M ED MILLON Y MEDIO	124.830
541010126 0005001294	TSURU	124.830
541010126 0005001295	TSURU	124.830
541010126 0005001296	TSURU	124.830
541010126 0005001297	TSURU	124.830
541010126 0005001298	TSURU	124.830
541010126 0005001299	TSURU	124.830
541010126 0005001300	TSURU	124.830
541010126 0005001301	TSURU	124.830
541010126 0005001302	TSURU	124.830
541010126 0005001303	ARMADA SV 4 X 2	577.030
541010126 0005001360	AUTOMOVIL	86.993
541010126 0005001414	AUTOMOVIL	220.655
541010126 0005001415	AUTOMOVIL	220.655
541010126 0005001416	AUTOMOVIL	192.500
541010126 0005001417	VAN	409.277
541010126 0005001418	AUTOMOVIL	192.500
541010126 0005001419	AUTOMOVIL	71.694
541010126 0005001421	AUTOMOVIL	163.976
541010126 0005001422	AUTOMOVIL	344.300
541010126 0005001429	AUTOMOVIL	1.655.850
541010126 0005001431	AUTOMOVIL	134.000
541010126 0005001432	AUTOMOVIL	208.900
541010126 0005001433	AUTOMOVIL	208.900
541010126 0005001434	AUTOMOVIL	208.900
541010126 0005001435	AUTOMOVIL	134.000
541010126 0005001436	AUTOMOVIL	134.000
541010126 0005001437	AUTOMOVIL	134.000
541010126 0005001439	AUTOMOVIL	213.200
541010126 0005001440	AUTOMOVIL	222.600
541010126 0005001441	AUTOMOVIL	163.976
541010126 0005001442	AUTOMOVIL	129.100
541010126 0005001443	AUTOMOVIL	160.890
541010126 0005001444	AUTOMOVIL	296.200
541010126 0005001445	AUTOMOVIL	160.890
541010126 0005001446	AUTOMOVIL	120.148
541010126 0005001447	PATRULLA	380.000
541010126 0005001450	AUTOMOVIL	156.000
541010126 0005001451	AUTOMOVIL	96.000
541010126 0005001452	CHEVY	87.990
541010126 0005001453	AUTOMOVIL	101.200
541010126 0005001454	AUTOMOVIL	101.200

GOBIERNO DEL ESTADO DE AGUASCALIENTES
SECRETARÍA DE FINANZAS
BIENES MUEBLES
AL 31 DE DICIEMBRE DE 2019
(PESOS)

CÓDIGO	DESCRIPCIÓN DEL BIEN MUEBLE	VALOR EN LIBROS
541010126 0005001455	AUTOMOVIL	105.800
541010126 0005001456	AUTOMOVIL	253.000
541010126 0005001457	AUTOMOVIL	179.025
541010126 0005001458	AUTOMOVIL	94.000
541010126 0005001459	AUTOMOVIL	94.000
541010126 0005001460	AUTOMOVIL	94.000
541010126 0005001461	AUTOMOVIL	94.000
541010126 0005001462	AUTOMOVIL	120.600
541010126 0005001463	AUTOMOVIL	144.600
541010126 0005001464	AUTOMOVIL	144.600
541010126 0005001465	AUTOMOVIL	144.600
541010126 0005001467	AUTOMOVIL	145.096
541010126 0005001468	AUTOMOVIL	1.197.840
541010126 0005001469	AUTOMOVIL	118.580
541010126 0005001470	AUTOMOVIL	118.580
541010126 0005001471	AUTOMOVIL	103.500
541010126 0005001472	AUTOMOVIL	103.500
541010126 0005001473	AUTOMOVIL	103.500
541010126 0005001474	AUTOMOVIL	103.500
541010126 0005001475	GSI T/M ED MILLON Y MEDIO	134.290
541010126 0005001476	ROGUE	307.900
541010126 0005001477	AUTOMOVIL	163.976
541010126 0005001478	AUTOMOVIL	369.900
541010126 0005001483	GSI T/M ED MILLON Y MEDIO	134.290
541010126 0005001486	TIIDA	210.000
541010126 0005001487	TIIDA	210.000
541010126 0005001488	TIIDA	210.000
541010126 0005001489	TIIDA	228.448
541010126 0005001490	TIIDA	210.000
541010126 0005001491	TIIDA	210.000
541010126 0005001492	TIIDA	210.000
541010126 0005001493	TIIDA	210.000
541010126 0005001495	TIIDA	210.000
541010126 0005001496	TIIDA	228.448
541010126 0005001497	TIIDA	210.000
541010126 0005001498	TIIDA	210.000
541010126 0005001499	TIIDA	228.448
541010126 0005001500	TIIDA	228.448
541010126 0005001501	TIIDA	228.448
541010126 0005001502	TIIDA	228.448
541010126 0005001503	TIIDA	228.448
541010126 0005001504	TIIDA	228.448
541010126 0005001505	TIIDA	210.000

GOBIERNO DEL ESTADO DE AGUASCALIENTES
SECRETARÍA DE FINANZAS
BIENES MUEBLES
AL 31 DE DICIEMBRE DE 2019
(PESOS)

CÓDIGO	DESCRIPCIÓN DEL BIEN MUEBLE	VALOR EN LIBROS
541010126 0005001506	TIIDA	228.448
541010126 0005001507	TIIDA	210.000
541010126 0005001508	TIIDA	210.000
541010126 0005001509	TIIDA	228.448
541010126 0005001510	TIIDA	228.448
541010126 0005001511	TIIDA	210.000
541010126 0005001512	TIIDA	228.448
541010126 0005001513	TIIDA	228.448
541010126 0005001514	TIIDA	228.448
541010126 0005001515	TIIDA	210.000
541010126 0005001517	TIIDA	228.448
541010126 0005001518	TIIDA	228.448
541010126 0005001519	TIIDA	228.448
541010126 0005001520	VERSA SENSE T/A /A/A	180.785
541010126 0005001521	VERSA SENSE T/A /A/A	180.785
541010126 0005001522	VERSA SENSE T/A /A/A	180.785
541010126 0005001523	VERSA SENSE T/A /A/A	180.785
541010126 0005001524	VERSA SENSE T/A /A/A	180.785
541010126 0005001525	SENTRA	210.600
541010126 0005001533	TIIDA	167.788
541010126 0005001534	TIIDA	167.788
541010126 0005001535	TIIDA	210.000
541010126 0005001626	INDUSTRIAL	271.250
541010126 0005001627	INDUSTRIAL	271.250
541010126 0005001628	INDUSTRIAL	271.250
541010126 0005001629	INDUSTRIAL	271.250
541010126 0005001630	INDUSTRIAL	271.250
541010126 0005001631	INDUSTRIAL	271.250
541010126 0005001632	INDUSTRIAL	271.250
541010126 0005001637	AUTOMOVIL	260.000
541010126 0005001642	AUTOMOVIL	149.700
541010126 0005001644	PATRULLA	181.257
541010126 0005001648	PATRULLA	371.999
541010126 0005001654	PATRULLA	274.840
541010126 0005001660	AUTOMOVIL	260.000
541010126 0005001661	AUTOMOVIL	260.000
541010126 0005001662	AUTOMOVIL	260.000
541010126 0005001664	AUTOMOVIL	260.000
541010126 0005001665	AUTOMOVIL	260.000
541010126 0005001666	AUTOMOVIL	260.000
541010126 0005001667	AUTOMOVIL	260.000
541010126 0005001669	AUTOMOVIL	260.000
541010126 0005001691	AUTOMOVIL	369.900

GOBIERNO DEL ESTADO DE AGUASCALIENTES
SECRETARÍA DE FINANZAS
BIENES MUEBLES
AL 31 DE DICIEMBRE DE 2019
(PESOS)

CÓDIGO	DESCRIPCIÓN DEL BIEN MUEBLE	VALOR EN LIBROS
541010126 0005001692	AUTOMOVIL	369.900
541010126 0005001694	AUTOMOVIL	1.655.850
541010126 0005001715	JEEP	371.999
541010126 0005001716	JEEP	371.999
541010126 0005001723	AUTOMOVIL	369.900
541010126 0005001729	PATRULLA	178.999
541010126 0005001730	AUTOMOVIL	270.000
541010126 0005001733	AUTOMOVIL	143.400
541010126 0005001734	AUTOMOVIL	270.000
541010126 0005001738	AUTOMOVIL	213.200
541010126 0005001740	PATRULLA	259.947
541010126 0005001746	AUTOMOVIL	117.087
541010126 0005001777	AUTOMOVIL	149.700
541010126 0005001778	AUTOMOVIL	149.700
541010126 0005001779	AUTOMOVIL	145.096
541010126 0005001780	AUTOMOVIL	145.096
541010126 0005001781	AUTOMOVIL	145.096
541010126 0005001782	AUTOMOVIL	145.096
541010126 0005001783	AUTOMOVIL	145.096
541010126 0005001784	AUTOMOVIL	145.096
541010126 0005001785	AUTOMOVIL	145.096
541010126 0005001786	AUTOMOVIL	145.096
541010126 0005001787	AUTOMOVIL	145.096
541010126 0005001788	AUTOMOVIL	145.096
541010126 0005001803	AUTOMOVIL	1.017.520
541010126 0005001806	AUTOMOVIL	149.700
541010126 0005001807	AUTOMOVIL	171.000
541010126 0005001809	AUTOMOVIL	145.096
541010126 0005001810	AUTOMOVIL	145.096
541010126 0005001811	AUTOMOVIL	145.096
541010126 0005001816	AUTOMOVIL	145.096
541010126 0005001819	PATRULLA	274.840
541010126 0005001837	PATRULLA	181.257
541010126 0005001838	PATRULLA	181.257
541010126 0005001862	SENTRA	268.615
541010126 0005001877	PATRULLA	279.999
541010126 0005001880	PATRULLA	279.999
541010126 0005001881	PATRULLA	279.999
541010126 0005001882	PATRULLA	279.999
541010126 0005001883	PATRULLA	279.999
541010126 0005001907	JEEP	371.999
541010126 0005001908	JEEP	371.999
541010126 0005001931	PANEL	1.587.808

GOBIERNO DEL ESTADO DE AGUASCALIENTES
SECRETARÍA DE FINANZAS
BIENES MUEBLES
AL 31 DE DICIEMBRE DE 2019
(PESOS)

CÓDIGO	DESCRIPCIÓN DEL BIEN MUEBLE	VALOR EN LIBROS
541010126 0005001932	PANEL	1 587 808
541010126 0005001933	PANEL	1 587 808
541010126 0005001974	AUTOMOVIL	163.976
541010126 0005001984	AUTOMOVIL	25.888
541010126 0005001985	AUTOMOVIL	107.500
541010126 0005001986	AUTOMOVIL	64.000
541010126 0005001987	AUTOMOVIL	64.000
541010126 0005001988	AUTOMOVIL	67.000
541010126 0005001989	AUTOMOVIL	67.000
541010126 0005001990	AUTOMOVIL	67.000
541010126 0005001991	AUTOMOVIL	67.000
541010126 0005001993	AUTOMOVIL	95.500
541010126 0005001994	AUTOMOVIL	95.500
541010126 0005001995	AUTOMOVIL	129.400
541010126 0005001997	AUTOMOVIL	129.400
541010126 0005001998	MARCH	116.850
541010126 0005001999	AUTOMOVIL	208 420
541010126 0005002000	AUTOMOVIL	50.800
541010126 0005002003	AUTOMOVIL	105.800
541010126 0005002004	AUTOMOVIL	473.900
541010126 0005002005	ARMADA	473.900
541010126 0005002007	MARCH	116.850
541010126 0005002068	URBAN	195 428
541010126 0005002069	AUTOMOVIL	86.300
541010126 0005002070	AUTOMOVIL	86.300
541010126 0005002072	AUTOMOVIL	97.990
541010126 0005002076	AUTOMOVIL	111.200
541010126 0005002093	VAN	269.000
541010126 0005002094	COMBI	54.900
541010126 0005002095	AUTOMOVIL	40.950
541010126 0005002096	COMBI	105 038
541010126 0005002098	AUTOMOVIL	40.950
541010126 0005002099	VAN	222.500
541010126 0005002101	AUTOMOVIL	92.800
541010126 0005002107	COMBI	151.980
541010126 0005002108	AUTOMOVIL	369.500
541010126 0005002109	AUTOMOVIL	54.800
541010126 0005002116	AUTOMOVIL	105.800
541010126 0005002117	AUTOMOVIL	101.200
541010126 0005002118	AUTOMOVIL	105 800
541010126 0005002167	AUTOMOVIL	89.900
541010126 0005002169	AUTOMOVIL	2.500
541010126 0005002170	AUTOMOVIL	15.683

GOBIERNO DEL ESTADO DE AGUASCALIENTES
SECRETARÍA DE FINANZAS
BIENES MUEBLES
AL 31 DE DICIEMBRE DE 2019
(PESOS)

CÓDIGO	DESCRIPCIÓN DEL BIEN MUEBLE	VALOR EN LIBROS
541010126 0005002176	AUTOMOVIL	61.838
541010126 0005002177	AUTOMOVIL	61.838
541010126 0005002181	AUTOMOVIL	1
541010126 0005002182	AUTOMOVIL	1
541010126 0005002183	AUTOMOVIL	1
541010126 0005002185	AUTOMOVIL	1
541010126 0005002186	AUTOMOVIL	1
541010126 0005002188	AUTOMOVIL	25.200
541010126 0005002189	AUTOMOVIL	26.865
541010126 0005002190	AUTOMOVIL	1
541010126 0005002260	AUTOMOVIL	165.400
541010126 0005002261	AUTOMOVIL	243.800
541010126 0005002303	TSURU GSI	180.669
541010126 0005002304	TSURU GSI	180.669
541010126 0005002312	MARCH	149.435
541010126 0005002313	MARCH	149.435
541010127 00IN000163	LICENCIA (ERDAS. IMAGINE PROF/ER MAPPER Y VIRTUAL GIS.	197.535
541010127 00IN000164	LICENCIA DE ARC CIEW VER 10 (CONSTA, 4 DISCOS ARCGIS DESKTOP,ARCVIEW,ARCEEDITOR.ARCINFO)	18.900
541010127 00IN000165	LICENCIA DE ARC GIS (CONSTA, 4 DISCOS ARCGIS DESKTOP,ARCVIEW,ARCEEDITOR.ARCINFO)	49.694
541010127 00IN000174	LICENCIA SOFTWARE OFFICE 2010 HOME AND BUSINESS	2.869
541010127 00IN000175	LICENCIA SOFTWARE OFFICE 2010 HOME AND BUSINESS	2.869
541010127 00IN000176	LICENCIA SOFTWARE OFFICE 2010 HOME AND BUSINESS	2.869
541010127 00IN000177	LICENCIA SOFTWARE OFFICE 2010 HOME AND BUSINESS	2.869
541010127 00IN000178	LICENCIA SOFTWARE OFFICE 2010 HOME AND BUSINESS	2.869
541010127 00IN000179	LICENCIA SOFTWARE OFFICE 2010 HOME AND BUSINESS	2.869
541010127 00IN000180	LICENCIA SOFTWARE OFFICE 2010 HOME AND BUSINESS	2.869
541010127 00IN000188	OFFICE HOME 1.3 (LICENCIA DE WORD,EXCEL,POWER POIN ONENOTE)	1.273
541010127 00IN000189	OFFICE HOME 1.3 (LICENCIA DE WORD,EXCEL,POWER POIN ONENOTE)	1.273
541010127 00IN000190	OFFICE HOME 1.3 (LICENCIA DE WORD,EXCEL,POWER POIN ONENOTE)	1.273
541010127 00IN000191	OFFICE HOME 1.3 (LICENCIA DE WORD,EXCEL,POWER POIN ONENOTE)	1.273
541010127 00IN000194	PAQUETE (DELPHIS CON 5 CD'S)	1
541010127 00IN000197	PAQUETE DE SOFTWARE (PC ANYWHERE)	1
541010127 00IN000224	PAQUETE SOFTWARE (3 C.D. Y MANUAL	1
541010127 00IN000225	PAQUETE SOFTWARE (3 C.D. Y MANUAL	1
541010127 00IN000226	PAQUETE SOFTWARE (3 C.D. Y MANUAL	1
541010127 00IN000227	PAQUETE SOFTWARE (3 C.D. Y MANUAL	1
541010127 00IN000228	PAQUETE SOFTWARE (3 C.D. Y MANUAL	1
541010127 00IN000233	PAQUETE SOFTWARE DRAGON NATURALLY C.D. Y MANUALES	1
541010127 00IN000236	PAQUETE SOFTWARE OFFICE 200 STANDAR C.D. Y MANUALES	1
541010127 00IN000237	PAQUETE SOFTWARE POWER POINT 5 USUARIOS C.D. Y MANUALES	1
541010127 00IN000239	PAQUETE SOFTWARE VISIO PROFESIONAL	1
541010127 00IN000240	PAQUETE SOFTWARE WINDOWS PROFESIONAL C.D. Y MANUALES	1
541010127 00IN000241	PAQUETE SOFTWARE WINDOWS PROFESIONAL C.D. Y MANUALES	1

**GOBIERNO DEL ESTADO DE AGUASCALIENTES
SECRETARÍA DE FINANZAS
BIENES MUEBLES
AL 31 DE DICIEMBRE DE 2019
(PESOS)**

CÓDIGO	DESCRIPCIÓN DEL BIEN MUEBLE	VALOR EN LIBROS
541010127 00IN000259	SOFTWARE DRAGON NATURALI SPEAKING	1
541010127 00IN000263	SOFTWARE MS OFFICE XP STANDARD CD Y MANUALES	1
541010127 00IN000268	SOFTWARE WINCOLLECT STANDARD EXPANDED 5-9 (DE INTERNET PARA VARIOS EQUIPOS)	162.000
541010127 00IN000269	SOFTWARE, INCLUYE 3 CDS LICENCIA No. 1007398 Y CANDADO 26602	1
541010127 00IN000271	SOTWARE MICROSOFT PROJECT PROFESIONAL 2010 EN ESPAÑOL	9.794
541010127 00IN000277	PAQUETE SOFTWARE "MICROSOFT EN CARTA 2006 BIBLIOTECA PREMIUM" (4 CD)	608
541010127 00IN000278	PAQUETE SOFTWARE "NORTON ANTIVIRUS 2003" (1 CD Y MANUAL)	645
541010127 00IN000332	PAQUETE "FLASH VER. 5,0 MACROMEDIA	3.620
541010127 00IN000339	PAQUETE SOFTWARE "COREL DRAW ESPAÑOL V.10.0"	3.840
541010127 00IN000340	PAQUETE SOFTWARE "COREL DRAW ESPAÑOL V.10.0"	3.840
541010127 00IN000341	PAQUETE SOFTWARE "COREL DRAW ESPAÑOL V.10.0"	3.840
541010127 00IN000353	PAQUETE SOFTWARE "ABBYY FINE READER CORPORATE EDITION 6,0"(C.D. Y MANUALES)	4.060
541010127 00IN000355	PAQUETE SOFTWARE ADOBE PAGEMAKER 6.5	4.130
541010127 00IN000357	PAQUETE SOFTWARE "COREL DRAW GRAFIS SUITE 12 WIN ESPAÑOL (3 C.D. Y MANUALES	4.312
541010127 00IN000363	PAQUETE SOFTWARE "MICROSOFT OFFICE XP PROFESSIONAL V. 2002" (CON 3 C.D. Y MANUALES)	4.792
541010127 00IN000364	PAQUETE SOFTWARE "MICROSOFT OFFICE XP PROFESSIONAL V. 2002" (CON 3 C.D. Y MANUALES)	4.792
541010127 00IN000365	PAQUETE SOFTWARE "MICROSOFT OFFICE XP PROFESSIONAL V. 2002" (CON 3 C.D. Y MANUALES)	4.792
541010127 00IN000366	PAQUETE SOFTWARE "MICROSOFT OFFICE XP PROFESSIONAL V. 2002" (CON 3 C.D. Y MANUALES)	4.792
541010127 00IN000368	PAQUETE SOFTWARE "OFICE 2000 PROFESIONAL" DE 2 DISCOS, 1 MANUAL Y LICENCIA	5.000
541010127 00IN000376	PAQUETE SOFTWARE "MOCROSOFT OFFICE VISIO PROFESIONAL 2003" (C.D. Y MANUAL)	5.195
541010127 00IN000387	PAQUETE ADOBE PHOTOSHP 5.5	5.838
541010127 00IN000391	PAQUETE SOFTWARE "ADOBE PHOTOSHOP ULTIMA VERSION " (C.D. Y MANUAL)	6.431
541010127 00IN000416	PAQUETE SOFTWARE " MACROMEDIA STUDIO MX 2004 " (C.D. Y MANUAL)	9.400
541010127 00IN000419	PAQUETE SOFTWARE "VISUAL STUDIO" (4 CD Y MANUALES)	9.835
541010127 00IN000450	PAQUETE DOFISCAL 2006 No. 10 INCUYE MODULO CFC (1 CD)	16.700
541010127 00IN000455	PAQUETE SOFTWARE "WINDOWS SERVER STANDARD 2003 VER. ESPAÑOL".	17.684
541010127 00IN000456	SOFTWARE (2 CD Y CANDADO) PARA SCANNER	18.150
541010127 00IN000459	PAQUETE SOFTWARE ACTUALIZACION A DELPHI ENTERPRICE A ARCHITECT 8 (12 C.D. Y MANUALES)	20.790
541010127 00IN000471	SOFTWARE COREL DRAW 8	34.461
541010127 00IN000472	PAQUETE SOFTWARE "MICROSOFT BACKOFFICE 2000 SERVER EN ESPAÑOL (2 CD Y MANUALES)	35.423
541010127 00IN000479	PAQUETE SOFTWARE PARA EN HARDWARE DE LICENCIA DE AUTOCAD 2007 (3 C.D. Y MANUAL)	40.599
541010127 00IN000490	EQUIPO P SISTEMA DE ADQUISICIONES	70.725
541010127 00IN000491	EQUIPO P SISTEMA DE ADQUISICIONES	70.725
541010127 00IN000502	LICENCIA WINDOWS SERVERS (PAQUETE DE 5 LICENCIAS)	85.715
541010127 00IN000509	100 MICROSOFT-LICENCIAS WINDOWS SERVER CAL WINDOWS REMOTE DESKTOP SERVICES CAL 2012 OLP NL GOV. USRCAL	109.485
541010127 00IN000510	DESARROLLO DE SOFTWARE SOBRE LA PLATAFORMA SHARE POINT FOUNDATION SE ANEXA CARTA ACLARATORIA	111.360
541010127 00IN000512	LICENCIA MICROSOFT CAL (PAQUETE DE 100 LICENCIAS)	128.255
541010127 00IN000517	LICENCIA PARA RESPALDO DE SISTEMAS	187.177
541010127 00IN000523	LICENCIA SQLSERVEL (8 LICENCIAS)	556.901
541010127 00IN000524	100 CITRIX LICENCIAS XENN APP ADVANCED SERVER	588.700
541010127 00IN000530	PAQUETE DE LICENCIAMIENTO	1.056.091
541010127 00IN000531	LICENCIA SOFTWARE CITRIX (PAQUETE DE 100 LIC.)	1.184.046

GOBIERNO DEL ESTADO DE AGUASCALIENTES
SECRETARÍA DE FINANZAS
BIENES MUEBLES
AL 31 DE DICIEMBRE DE 2019
(PESOS)

CÓDIGO	DESCRIPCIÓN DEL BIEN MUEBLE	VALOR EN LIBROS
541010127 00IN000536	DVD :LICENCIAS DEL MOD. DE ADMINISTRACIÒN DE CONTRIBUTENTES REFERENTE A LA 3RA ETAPA DE IMPLEMENTACIÒN DEL SIIF. LICENCIAS: MODULO DE ADM. DE CONTRIBUYENTES Y OBLIGACIONES, MODULO DE CENTROS DE COBRO AUTORIZADOS , MODULO DE INV. DE FORMAS VALORADAS	11 784 150
541010127 00IN000537	LICENCIA PARA EL SISTEMA INTEGRAL DE INFORMACIÒN FINANCIERA (SIIF) INCLUYE 1 DVD 1 DOCUMENTO Y 14 MODULOS INSTALADOS EN EL DVD Y UN DOCUMENTO DE COMPROBACIÒN DE LICENCIA CON No DE LICENCIA SIIF/EEACAGS/41211	25.002.350
541010129 0005000165	TSURU GSI	135.545
541010129 0005000182	SENTRA SENSE	287.544
541010129 0005000189	TSURU GSI	180.669
541010129 0005000222	ALTIMA SENSE	316 825
541010129 0005000223	ALTIMA SENSE	316 825
541010129 0005000744	AUTOMOVIL MARCA V.W. SEDAN	69.641
541010129 0005000745	AUTOMOVIL V.W. SEDAN	69.641
541010129 0005000944	FORD WINDSTAR	237.408
541010129 0005000946	VOLKSWAGEN	63.000
541010129 0005000947	NISSAN TSURU	120.600
541010129 0005000948	NISSAN TSURU	113.092
541010129 0005000949	TSURU	95 158
541010129 0005000951	TSURU	95 158
541010129 0005000952	VW SEDAN	67.000
541010129 0005000954	MARCH	132.400
541010129 0005000955	TAHOE	436.000
541010129 0005000956	TSURU	82.500
541010129 0005000957	SENTRA	122.300
541010129 0005000958	TSURU	87.300
541010129 0005000960	SENTRA	153.200
541010129 0005000961	TSURU	87.300
541010129 0005000963	CEHVV	73.000
541010129 0005000965	V.W. SEDAN	23.051
541010129 0005000967	SENTRA	144.600
541010129 0005000968	SENTRA	144.600
541010129 0005000969	SENTRA	144 600
541010129 0005000970	SENTRA	144.600
541010129 0005000973	DODGE ATTITUDE	134.000
541010129 0005000974	DODGE ATTITUDE	134.000
541010129 0005000976	TSURU	101.200
541010129 0005000977	TSURU	94.000
541010129 0005000991	MARCH	116.850
541010129 0005000993	MARCH	116.850
541010129 0005000994	MARCH	116 850
541010129 0005000995	MARCH	116 850
541010129 0005000997	MARCH	116.850
541010129 0005000998	SENTRA	227.145
541010129 0005000999	MARCH	116.850
541010129 0005001000	MARCH	116.850

GOBIERNO DEL ESTADO DE AGUASCALIENTES
SECRETARÍA DE FINANZAS
BIENES MUEBLES
AL 31 DE DICIEMBRE DE 2019
(PESOS)

CÓDIGO	DESCRIPCIÓN DEL BIEN MUEBLE	VALOR EN LIBROS
541010129 0005001003	TSURU	132.000
541010129 0005001004	TSURU	132.000
541010129 0005001005	TSURU	132.000
541010129 0005001006	TSURU	132.000
541010129 0005001007	TSURU	132.000
541010129 0005001008	TSURU	132.000
541010129 0005001020	TIIDA SENSE	240.000
541010129 0005002034	AUTOMOVIL	111.200
541010129 0005002288	TSURU GSI	145.795
541010129 0005002289	TSURU	145.795
541010129 0005002291	TSURU	145.795
541010129 0005002293	TSURU	145.795
541010129 0005002294	AUTOMOVIL	145.795
541010129 0005002295	TSURU GSI	145.795
541010129 0005002302	SENTRA SENSE	287.544
541010137 0005000267	VERSA	228.291
541010141 0005000422	REMOLQUE	1
541010141 0005000423	BICICLETA	1
541010141 0005000428	BICICLETA TIPO MONTAÑA	1
541010141 0005000639	ARMADA	473.900
541010141 0005000702	CAMIONETA FORD F 150 XL	170.000
541010141 0005000704	CAMIONETA MARCA FORD TIPO F 150 XL	170.000
541010141 0005000705	CAMIONETA PICK-UP MARCA FORD TIPO F 150 XL	170.000
541010141 0005000726	CAMIONETA PICK UP CHEVROLET SILVERADO	150.500
541010141 0005000734	CAMIONETA FORD RANGER	124.960
541010141 0005000735	CAMIONETA PICK-UP TIPO RANGER	124.960
541010141 0005000737	VEHICULO NISSAN APRIO	125.100
541010141 0005000746	AUTOMOVIL NISSAN TSURU	86.300
541010141 0005000766	CAMIONETA ARMADA	577.030
541010141 0005000785	REMOLQUE AGRICOLA	1
541010141 0005000793	REMOLQUE	1
541010141 0005000916	MOTOCICLETA	109.798
541010141 0005000928	CUATRIMOTO	48.000
541010141 0005000936	AMBULANCIA	181.546
541010141 0005000971	TSURU	91.300
541010141 0005000972	TSURU	95.800
541010141 0005000980	MARCH	134.900
541010141 0005000985	AMBULANCIA	1
541010141 0005000986	AMBULANCIA	1
541010141 0005000987	TSURU	130.435
541010141 0005000988	MARCH	116.850
541010141 0005000992	MARCH	116.850
541010141 0005001084	REMOLQUE	1

GOBIERNO DEL ESTADO DE AGUASCALIENTES
SECRETARÍA DE FINANZAS
BIENES MUEBLES
AL 31 DE DICIEMBRE DE 2019
(PESOS)

CÓDIGO	DESCRIPCIÓN DEL BIEN MUEBLE	VALOR EN LIBROS
541010141 0005001085	REMOLQUE	1
541010141 0005001086	REMOLQUE	1
541010141 0005001087	REMOLQUE	1
541010141 0005001088	REMOLQUE	1
541010141 0005001089	CASETA	1
541010141 0005001090	CASETA	1
541010141 0005001091	CAMA BAJA	33.550
541010141 0005001092	CAMA BAJA	33.550
541010141 0005001093	CASETA	1
541010141 0005001094	CASETA	1
541010141 0005001095	CASETA MOVIL	1
541010141 0005001096	CASETA MOVIL	1
541010141 0005001097	CASETA MOVIL	1
541010141 0005001098	CASETA MOVIL	1
541010141 0005001903	INDUSTRIAL	1
541010141 0005001906	REMOLQUE	1
541010141 0005001975	COCINA	1
541010141 0005001977	PLANTA MOVIL DE TRATAMIENTO DE AGUA	1
541010141 0005001978	PLANTA DE LUZ	1
541010141 0005001979	PLANTA DE LUZ	1
541010143 0005000443	REMOLQUE PARA COMPRESOR Y BOMBA METALICO C/BLANCO	5.217
541010143 0005000532	CAMA BAJA	14.490
541010143 0005000533	CAMA BAJA	14.490
541010143 0005000699	PLATAFORMA	1
541010143 0005000787	REMOLQUE AGRICOLA	1
541010143 0005001976	LAVANDERIA	1
541010143 0005002103	REMOLQUE	1
541010143 0005002119	JEEP	1
541010143 0005002120	REMOLQUE	2.412
541010146 0005000701	CAMIONETA NISSAN TITAN	295.000
541010146 0005000703	CAMIONETA PICK UP MARCA FORD F 150 XL	170.000
541010146 0005000706	CAMIONETA MARCA FORD F 150 XL	170.000
541010146 0005000708	CAMIONETA MARCA FORD TIPO F 150 XL	170.000
541010146 0005000709	CAMIONETA PICK UP FORD F 150 XL	170.000
541010146 0005000710	CAMIONETA MARCA FORD F 150 XL	170.000
541010146 0005000711	CAMIONETA MARCA FORD F 150 XL	170.000
541010146 0005000713	CAMIONETA FORD F 150 XL	170.000
541010146 0005000714	CAMIONETA MARCA FORD F 150 XL	170.000
541010146 0005000718	CAMION CISTERNA	758.804
541010146 0005000719	CAMIONETA PICK UP SILVERADO	158.500
541010146 0005000727	CAMIONETA PICK UP MARCA CHEVROLET	150.500
541010146 0005000731	CAMIONETA MARCA CHEVROLET TIPO TORNADO	106.450
541010146 0005000733	CAMIONETA PICK UP MARCA CHEVROLET SILVERADO	157.231

GOBIERNO DEL ESTADO DE AGUASCALIENTES
SECRETARÍA DE FINANZAS
BIENES MUEBLES
AL 31 DE DICIEMBRE DE 2019
(PESOS)

CÓDIGO	DESCRIPCIÓN DEL BIEN MUEBLE	VALOR EN LIBROS
541010146 0005000740	AUTOMOVIL MARCA CHEVROLET TIPO CHEVY	91.000
541010146 0005000750	AUTOMOVIL V.W. SEDAN	68.490
541010146 0005000754	AUTOMOVIL V.W. SEDAN	58.428
541010146 0005000756	AUTOMOVIL MARCA NISSAN TSURU	118.465
541010146 0005000757	CAMIONETA NISSAN ESTACAS	177.365
541010146 0005000758	CAMIONETA MARCA NISSAN ESTACAS	177.365
541010146 0005000759	CAMIONETA NISSAN ESTACAS	177.365
541010146 0005000760	CAMIONETA NISSAN ESTACAS	177.365
541010146 0005000761	CAMIONETA ESTACAS NISSAN	177.365
541010146 0005000762	CAMIONETA NISSAN TITAN	295.000
541010146 0005000763	AUTOMOVIL MARCA NISSAN TIPO MARCH	116.850
541010146 0005000765	AUTOMOVIL MARCA NISSAN TIPO MARCH	116.850
541010146 0005002334	DODGE RAM	534.992
541010146 0005002335	DODGE RAM	534.992
541010146 0005002336	DODGE RAM	534.992
541010146 0005002337	DODGE RAM	534.992
541010146 0005002338	DODGE RAM	534.992
541010146 0005002339	DODGE RAM	534.992
541010146 0005002340	DODGE RAM	534.992
541010146 0005002341	DODGE RAM	534.992
541010146 0005002342	DODGE RAM	534.992
541010146 0005002343	DODGE RAM	534.992
541010146 0005002344	DODGE RAM	534.992
541010146 0005002345	DODGE RAM	534.992
541010146 0005002346	DODGE RAM	534.992
541010146 0005002347	DODGE RAM	534.992
541010146 0005002348	DODGE RAM	534.992
541010146 0005002349	DODGE RAM	534.992
541010146 0005002350	DODGE RAM	534.992
541010146 0005002351	DODGE RAM	534.992
541010146 0005002372	CHRYSLER RAM	568.000
541010146 0005002373	CHRYSLER RAM	568.000
541010146 0005002374	CHRYSLER RAM	568.000
541010146 0005002375	CHRYSLER RAM	568.000
541010146 0005002376	CHRYSLER RAM	568.000
541010146 0005002377	CHRYSLER RAM	568.000
541010146 0005002378	CHRYSLER RAM	568.000
541010146 0005002379	CHRYSLER RAM	568.000
541010146 0005002380	CHRYSLER RAM	568.000
541010146 0005002392	RAM	542.100
541010146 0005002393	RAM	542.100
541010146 0005002394	RAM	521.800
541010146 0005002396	RAM	542.100

GOBIERNO DEL ESTADO DE AGUASCALIENTES
SECRETARÍA DE FINANZAS
BIENES MUEBLES
AL 31 DE DICIEMBRE DE 2019
(PESOS)

CÓDIGO	DESCRIPCIÓN DEL BIEN MUEBLE	VALOR EN LIBROS
541010146 0005002398	RAM	542.100
541010146 0005002400	VEHICULO	154.840
541010146 0005002402	VEHICULO	154.840
541010146 0005002433	RAM	598.000
541010146 0005002434	RAM	598.000
541010146 0005002435	RAM	598.000
541010146 0005002436	RAM	598.000
541010146 0005002437	RAM	598.000
541010146 0005002438	RAM	598.000
541010146 0005002439	RAM	598.000
541010146 0005002440	RAM	598.000
541010146 0005002441	RAM	598.000
541010146 0005002442	RAM	598.000
541010146 0005002443	RAM	598.000
541010146 0005002444	RAM	598.000
541010146 0005002445	RAM	598.000
541010146 0005002446	RAM	598.000
541010146 0005002447	RAM	598.000
541010146 0005002448	RAM	598.000
541010146 0005002449	RAM	598.000
541010146 0005002455	TSURU GSI TM	127.490
541010146 0005002456	TSURU GSI TM	127.490
541010146 0005002457	SENTRA SENSE TM	220.400
541010146 0005002460	VERSA SENSE T/M	321.900
541010146 0005002461	VERSA SENSE T/M	321.900
541010146 0005002462	VERSA SENSE T/M	321.900
541010146 0005002463	VERSA SENSE T/M	251.720
541010146 0005002465	URVAN NV350	425.870
541010146 0005002466	URVAN NV350	425.870
541010146 0005002467	VERSA SENSE T/M	197.340
541010146 0005002468	VERSA SENSE T/M	197.340
541010146 0005002469	VERSA SENSE T/M	197.340
541010146 0005002470	VERSA SENSE T/M	197.340
541010146 0005002471	VERSA SENSE T/M	197.340
541010146 0005002472	VERSA SENSE T/M	197.340
541010146 0005002473	VERSA SENSE T/M	197.340
541010146 0005002474	VERSA SENSE T/M	197.340
541010146 0005002475	VERSA SENSE T/M	197.340
541010146 0005002476	SENTRA SENSE	224.204
541010146 0005002477	SENTRA SENSE	224.204
541010146 0005002478	SENTRA SENSE	224.204
541010146 0005002479	VERSA SENSE T/M	197.340
541010146 0005002480	VERSA SENSE T/M	197.340

GOBIERNO DEL ESTADO DE AGUASCALIENTES
SECRETARÍA DE FINANZAS
BIENES MUEBLES
AL 31 DE DICIEMBRE DE 2019
(PESOS)

CÓDIGO	DESCRIPCIÓN DEL BIEN MUEBLE	VALOR EN LIBROS
541010146 0005002481	VERSA SENSE T/M	197.340
541010146 0005002482	VERSA SENSE T/M	197.340
541010146 0005002483	VERSA SENSE T/M	197.340
541010146 0005002514	VERSA SENSE T/M	197.340
541010146 0005002520	CHARGER POLICE	699.480
541010146 0005002521	CHARGER POLICE	699.480
541010146 0005002522	CHARGER POLICE	699.480
541010146 0005002523	CHARGER POLICE	699.480
541010146 0005002524	CHARGER POLICE	699.480
541010146 0005002561	VEHICULO	194.675
541010146 0005002562	VEHICULO	161.900
541010146 0005002563	VEHICULO	161.900
541010146 0005002564	VEHICULO	161.900
541010146 0005002565	VEHICULO	161.900
541010146 0005002593	VEHICULO	419.342
541010146 0005002612	AAA259A MARCH SENSE TM	166.600
541010146 0005002613	AAA260A MARCH SENSE	166.600
541010146 0005002614	AAA261A MARCH SENSE TM	166.600
541010146 0005002615	AAA262A MARCH SENSE TM	166.600
541010146 0005002616	AAA263A MARCH SENSE TM	166.600
541010146 0005002617	AAA264A MARCH SENSE TM	166.600
541010146 0005002621	VEHICULO	166.600
541010146 0005002623	VEHICULO	166.600
541010146 0005002624	VEHICULO	166.600
541010146 0005002625	VEHICULO	166.600
541010146 0005002630	VEHICULO	166.600
541010146 0005002631	VEHICULO	166.600
541010146 0005002632	VEHICULO	166.600
541010146 0005002633	VEHICULO	166.600
541010146 0005002634	VEHICULO	166.600
541010146 0005002635	VEHICULO	166.600
541010146 0005002636	VEHICULO	166.600
541010146 0005002637	VEHICULO	166.600
541010146 0005002638	VEHICULO	166.600
541010146 0005002639	VEHICULO	166.600
541010146 0005002675	X TRAIL	419.342
541010146 0005002731	VEHICULO	166.600
541010146 0005002735	VEHICULO	1.995.778
541010146 0005002738	VEHICULO	364.070
541010146 0005002739	VEHICULO	364.070
541010146 0005002750	VEHICULO	166.600
541010146 0005002751	VEHICULO	166.600
541010146 0005002753	VEHICULO	166.600

GOBIERNO DEL ESTADO DE AGUASCALIENTES
SECRETARÍA DE FINANZAS
BIENES MUEBLES
AL 31 DE DICIEMBRE DE 2019
(PESOS)

CÓDIGO	DESCRIPCIÓN DEL BIEN MUEBLE	VALOR EN LIBROS
541010146 0005002754	VEHICULO	166.600
541010146 0005002755	VEHICULO	166.600
541010146 0005002756	SENTRA SENSE	224.204
541010146 0005002759	RAM CREW CAB	741.124
541010146 0005002760	RAM CREW CAB	741.124
541010146 0005002761	RAM CREW CAB	741.124
541010146 0005002762	RAM CREW CAB	725.000
541010146 0005002763	RAM CREW CAB	725.000
541010146 0005002764	RAM CREW CAB	725.000
541010146 0005002765	RAM CREW CAB	714.480
541010146 0005002766	RAM CREW CAB	714.480
541010146 0005002767	RAM CREW CAB	714.480
541010146 0005002768	MARCH	178.300
541010146 0005002769	MARCH	0
541010146 0005002770	MARCH	0
541010146 0005002771	VEHICULO	0
541010146 0005002792	VEHICULO	239.700
541010146 0005002793	VEHICULO	239.700
541010146 0005002794	VEHICULO	239.700
541010146 0005002795	VEHICULO	239.700
541010146 0005002796	VEHICULO	239.700
541010146 0005002798	VERSA DRIVE	185.741
541010146 0005002799	VERSA DRIVE	185.741
541010146 0005002800	BARREDORA	1
541010146 0005002801	SENTRA SENSE CVT	272.590
541010146 0005002802	SENTRA SENSE CVT	272.590
541010146 0005002803	SENTRA SENSE CVT	272.590
541010146 0005002828	VERSA DRIVE	358.788
541010146 0005002829	VERSA DRIVE	358.788
541010146 0005002830	VERSA DRIVE	358.788
541010146 0005002831	VERSA DRIVE	358.788
541010146 0005002832	SENTRA SENSE CVT	264.992
541010146 0005002833	SENTRA SENSE CVT	264.992
541010146 0005002840	CHARGER POLICE	827.544
541010146 0005002841	CHARGER POLICE	827.544
541010146 0005002842	CHARGER POLICE	827.544
541010146 0005002846	EQUIPO VACTOR	4.830.000
541010146 0005002847	KODIAK CHASSIS CABINA	500.500
541010146 0005002848	KODIAK CHASSIS CABINA	500.500
541010146 0005002853	CHASIS CAB. VOLTEO	55.722
541010146 0005002854	EQUIPO VACTOR	4.830
541010146 0005002860	EQUIPO VACTOR	4.830.000
541010146 0005002864	KODIAK CHASSIS CABINA	500.500

GOBIERNO DEL ESTADO DE AGUASCALIENTES
SECRETARÍA DE FINANZAS
BIENES MUEBLES
AL 31 DE DICIEMBRE DE 2019
(PESOS)

CÓDIGO	DESCRIPCIÓN DEL BIEN MUEBLE	VALOR EN LIBROS
541010146 0005002867	GMC 3500 CARGO VAN	1 428 383
541010146 0005002868	EQUIPO VACTOR	1 858 613
541010146 0005002869	CAMION T300 TRACTO-CAMION	53 148
541010146 0005002870	CHASIS CAB.	1 099 860
541010146 0005002871	DURASTAR 4400 MXF DT	941 830
541010146 0005002873	CAMION R KODIAK	405 546
541010146 0005002874	CHASIS CAB	1 100
541010146 0005002875	CHASIS CAB	1 099 860
541010146 0005002876	CHASIS CAB	1 099 860
541010146 0005002877	CHASIS CAB	1 099 864
541010146 0005002878	CHASIS CAB	1
541010146 0005002879	CHASIS CAB	1 099 867
541010146 0005002880	CHASIS CAB	1 099 866
541010146 0005002881	TSURU GS I	89 900
541010146 0005002882	TSURU GS I	89 900
541010146 0005002883	TSURU GS I	89 900
541010146 0005002887	CAMION DE VOLTEO	842 255
541010146 0005002891	CHASIS CAB	1 099 867
541010146 0005002892	CHASIS CAB	722 900
541010146 0005002894	RETROEXCAVADORA	1 654 800
541010146 0005002895	VEHICULO	170 030
541010146 0005002896	VEHICULO	170 030
541010146 0005002898	CISTERNA	1 099 860
541010146 0005002899	VEHICULO	190 000
541010146 0005002900	VEHICULO	190 000
541010146 0005002901	VEHICULO	190 000
541010146 0005002902	VEHICULO	190 000
541010146 0005002911	VEHICULO	626 400
541010146 0005002912	CAMION ATAQUE RAPIDO	2 479 824
541010146 0005002914	VEHICULO	167 900
541010146 0005002916	VEHICULO	140 125
541010146 0005002917	VEHICULO	140 125
541010146 0005002918	VEHICULO	140 125
541010146 0005002919	VEHICULO	140 125
541010146 0005002920	VEHICULO	238 434
541010146 0005002921	VEHICULO	140 125
541010146 0005002922	VEHICULO	140 125
541010146 0005002923	VEHICULO	140 125
541010146 0005002924	VEHICULO	140 125
541010146 0005002925	VEHICULO	238 434
541010146 0005002926	VEHICULO	140 125
541010146 0005002927	VEHICULO NISSAN MARCH ACTIVE	140 125
541010146 0005002928	VEHICULO NISSAN MARCH ACTIVE	140 125

GOBIERNO DEL ESTADO DE AGUASCALIENTES
SECRETARÍA DE FINANZAS
BIENES MUEBLES
AL 31 DE DICIEMBRE DE 2019
(PESOS)

CÓDIGO	DESCRIPCIÓN DEL BIEN MUEBLE	VALOR EN LIBROS
541010146 0005002929	VEHICULO MARCH ACTIVET/M AC	140.125
541010146 0005002930	VEHICULO NISSAN MARCH ACTIVE	140.125
541010146 0005002931	VEHICULO	166.600
541010146 0005002932	SEDAN	25.070
541010146 0005002934	VEHICULO TSURU	123.200
541010146 0005002935	VEHICULO	89.900
541010146 0005002936	PERFORADORA	1
541010146 0005002937	VEHICULO	179.732
541010146 0005002938	VEHICULO	179.732
541010146 0005002939	VEHICULO	179.732
541010146 0005002940	PICK UP	1
541010146 0005002941	DOBLE CABINA	1
541010146 0005002942	VOLTEO	842.255
541010146 0005002943	VEHICULO	232.000
541010146 0005002991	VEHICULO	180.222
541010146 0005003011	VEHICULO	164.346
541010146 0005003012	VEHICULO	164.346
541010146 0005003013	VEHICULO	164.346
541010146 0005003014	VEHICULO	164.346
541010146 0005003015	VEHICULO	164.346
541010146 0005003016	VEHICULO	164.346
541010146 0005003017	VEHICULO	164.346
541010146 0005003018	VEHICULO	164.346
541010146 0005003019	VEHICULO	164.346
541010146 0005003020	VEHICULO	164.346
541010146 0005003021	VEHICULO	164.346
541010146 0005003022	VEHICULO	164.346
541010146 0005003023	VEHICULO	164.346
541010146 0005003024	VEHICULO	164.346
541010146 0005003026	VEHICULO	833.228
541010146 0005003029	VEHICULO	833.228
541010146 0005003051	VEHICULO	279.104
541010146 0005003052	VEHICULO	279.104
541010146 0005003053	VEHICULO	279.104
541010146 0005003055	VEHICULO	180.712
541010146 0005003056	VEHICULO	180.712
541010146 0005003064	VEHICULO	463.900
541010146 0005003073	VEHICULO	156.655
541010146 0005003074	VEHICULO	156.655
541010146 0005003075	CARGADOR FRONTAL	1
541010146 0005003076	CARGADOR FRONTAL	1
541010146 0005003077	CARGADOR FRONTAL	1
541010146 0005003078	CARGADOR FRONTAL	1

GOBIERNO DEL ESTADO DE AGUASCALIENTES
SECRETARÍA DE FINANZAS
BIENES MUEBLES
AL 31 DE DICIEMBRE DE 2019
(PESOS)

CÓDIGO	DESCRIPCIÓN DEL BIEN MUEBLE	VALOR EN LIBROS
541010146 0005003132	VEHICULO	161.500
541010146 0005003133	VEHICULO	161.500
541010146 0005003134	VEHICULO	161.500
541010146 0005003135	VEHICULO	161.500
541010146 0005003136	VEHICULO	161.500
541010146 0005003137	VEHICULO	161.500
541010146 0005003138	VEHICULO	161.500
541010146 0005003139	VEHICULO	161.500
541010146 0005003140	VEHICULO	161.500
541010146 0005003141	VEHICULO	161.500
541010146 0005003142	VEHICULO	161.500
541010146 0005003143	VEHICULO	161.500
541010146 0005003144	VEHICULO	161.500
541010146 0005003145	VEHICULO	161.500
541010146 0005003146	VEHICULO	161.500
541010146 0005003147	VEHICULO	161.500
541010146 0005003148	VEHICULO	161.500
541010146 0005003149	VEHICULO	161.500
541010146 0005003150	VEHICULO	161.500
541010146 0005003151	VEHICULO	161.500
541010146 0005003152	VEHICULO	161.500
541010146 0005003153	VEHICULO	161.500
541010146 0005003154	VEHICULO	161.500
541010146 0005003155	VEHICULO	161.500
541010146 0005003156	VEHICULO	161.500
541010146 0005003157	VEHICULO	161.500
541010146 0005003158	VEHICULO	161.500
541010146 0005003159	VEHICULO	161.500
541010146 0005003160	VEHICULO	161.500
541010146 0005003161	VEHICULO	161.500
541010146 0005003162	VEHICULO	161.500
541010146 0005003163	VEHICULO	161.500
541010146 0005003164	VEHICULO	161.500
541010146 0005003165	VEHICULO	161.500
541010146 0005003166	VEHICULO	161.500
541010146 0005003167	VEHICULO	161.500
541010146 0005003168	VEHICULO	161.500
541010146 0005003169	VEHICULO	161.500
541010146 0005003170	VEHICULO	161.500
541010146 0005003171	VEHICULO	161.500
541010146 0005003172	VEHICULO	161.500
541010146 0005003173	VEHICULO	161.500
541010146 0005003174	VEHICULO	161.500

GOBIERNO DEL ESTADO DE AGUASCALIENTES
SECRETARÍA DE FINANZAS
BIENES MUEBLES
AL 31 DE DICIEMBRE DE 2019
(PESOS)

CÓDIGO	DESCRIPCIÓN DEL BIEN MUEBLE	VALOR EN LIBROS
541010146 0005003175	VEHICULO	161.500
541010146 0005003176	VEHICULO	161.500
541010146 0005003177	VEHICULO	161.500
541010146 0005003178	VEHICULO	161.500
541010146 0005003179	VEHICULO	161.500
541010147 0005002314	CAMIONETA	549.878
541010147 0005002333	DODGE RAM	399.272
541010147 0005002352	FORD 4X2	510.000
541010147 0005002401	CAMIONETA	325.654
541010147 0005002403	CAMIONETA	325.654
541010147 0005002450	CAMIONETA	2.716.000
541010147 0005002451	NP300 FRONTIER	326.246
541010147 0005002452	NP300 FRONTIER	326.246
541010147 0005002484	RAM	680.920
541010147 0005002485	RAM	680.920
541010147 0005002486	RAM	680.920
541010147 0005002487	RAM	680.920
541010147 0005002488	RAM	680.920
541010147 0005002489	RAM	680.920
541010147 0005002490	RAM	686.720
541010147 0005002491	RAM	686.720
541010147 0005002492	RAM	686.720
541010147 0005002493	RAM	686.720
541010147 0005002494	RAM	686.720
541010147 0005002495	RAM	686.720
541010147 0005002496	RAM	686.720
541010147 0005002497	RAM	686.720
541010147 0005002498	RAM	686.720
541010147 0005002499	RAM	686.720
541010147 0005002500	RAM	686.720
541010147 0005002501	RAM	680.920
541010147 0005002502	RAM	680.920
541010147 0005002503	RAM	680.920
541010147 0005002504	RAM	680.920
541010147 0005002505	RAM	680.920
541010147 0005002506	RAM	680.920
541010147 0005002507	RAM	680.920
541010147 0005002508	RAM	680.920
541010147 0005002509	RAM	680.920
541010147 0005002510	RAM	680.920
541010147 0005002511	RAM	680.920
541010147 0005002512	RAM	680.920
541010147 0005002513	RAM	680.920

GOBIERNO DEL ESTADO DE AGUASCALIENTES
SECRETARÍA DE FINANZAS
BIENES MUEBLES
AL 31 DE DICIEMBRE DE 2019
(PESOS)

CÓDIGO	DESCRIPCIÓN DEL BIEN MUEBLE	VALOR EN LIBROS
541010147 0005002532	FURGON MANAGER L4H2	976.720
541010147 0005002533	FURGON MANAGER L4H2	976.720
541010147 0005002541	NP300 CHASIS CABINA	370.295
541010147 0005002550	RAM	693.680
541010147 0005002576	CAMIONETA	364.070
541010147 0005002589	CAMIONETA	364.070
541010147 0005002595	CAMIONETA	419.342
541010147 0005002599	CAMIONETA	295.764
541010147 0005002600	CAMIONETA	295.764
541010147 0005002601	CAMIONETA	295.764
541010147 0005002602	CAMIONETA	419.342
541010147 0005002603	CAMIONETA	419.342
541010147 0005002611	AAA050A XTRAIL ADVANCE	419.342
541010147 0005002618	AA0119A NP300 DOB. CAB.	295.764
541010147 0005002619	AA0118A NP300 DOB. CAB.	295.764
541010147 0005002622	CAMIONETA	419.342
541010147 0005002626	CAMIONETA	295.764
541010147 0005002627	CAMIONETA NP300 FRONTIER LE	364.070
541010147 0005002628	CAMIONETA PICK UP DOBLE CABINA NP 300	295.764
541010147 0005002640	X-TRAIL	419.342
541010147 0005002729	FURGÓN MANAGER L4H2	978.460
541010147 0005002730	CAMIONETA	419.342
541010147 0005002732	CAMIONETA	419.342
541010147 0005002736	CAMIONETA	508.155
541010147 0005002737	CAMIONETA	508.155
541010147 0005002752	CAMIONETA	364.070
541010147 0005002757	NT400 CABSTAR	1.940.000
541010147 0005002804	RAM 2500 CREW CAB	757.944
541010147 0005002805	RAM 2500 CREW CAB	757.944
541010147 0005002806	RAM 2500 CREW CAB	757.944
541010147 0005002807	RAM 2500 CREW CAB	757.944
541010147 0005002808	RAM 2500 CREW CAB	757.944
541010147 0005002809	RAM 2500 CREW CAB	757.944
541010147 0005002810	RAM 2500 CREW CAB	757.944
541010147 0005002811	RAM 2500 CREW CAB	757.944
541010147 0005002812	RAM 2500 CREW CAB	757.944
541010147 0005002813	RAM 2500 CREW CAB	757.944
541010147 0005002814	RAM 2500 CREW CAB	757.944
541010147 0005002815	RAM 2500 CREW CAB	757.944
541010147 0005002816	RAM 2500 CREW CAB	757.944
541010147 0005002817	RAM 2500 CREW CAB	757.944
541010147 0005002825	RAM 2500 CREW CAB	757.944
541010147 0005002826	RAM 2500 CREW CAB	757.944

GOBIERNO DEL ESTADO DE AGUASCALIENTES
SECRETARÍA DE FINANZAS
BIENES MUEBLES
AL 31 DE DICIEMBRE DE 2019
(PESOS)

CÓDIGO	DESCRIPCIÓN DEL BIEN MUEBLE	VALOR EN LIBROS
541010147 0005002827	RAM 2500 CREW CAB	757.944
541010147 0005002834	RAM 2500 CREW CAB	757.944
541010147 0005002835	CAMIONETA	757.944
541010147 0005002836	RAM 2500 CREW CAB	757.944
541010147 0005002837	RAM 2500 CREW CAB	757.944
541010147 0005002843	CAMIONETA	465.700
541010147 0005002845	CAMIONETA	465.700
541010147 0005002849	RANGER CREW CAB XL	159.379
541010147 0005002850	COURIER L	86.000
541010147 0005002851	CHASSIS CAB. F350 XL	178
541010147 0005002852	RANGER CRW CAB XL	159.379
541010147 0005002855	COURIER	131.284
541010147 0005002856	COURIER	131.284
541010147 0005002857	COURIER	131.284
541010147 0005002858	COURIER	131.284
541010147 0005002859	COURIER	131.284
541010147 0005002861	RANGER CRW CAB XL	150.900
541010147 0005002862	RANGER CRW CAB XL	150.900
541010147 0005002863	RANGER CRW CAB XL	150.900
541010147 0005002865	COURIER L	86.000
541010147 0005002866	COURIER L	86.000
541010147 0005002872	COURIER	131.284
541010147 0005002884	RANGER CRW CAB XL	159.379
541010147 0005002885	RANGER CRW CAB XL	159.379
541010147 0005002886	RANGER CRW CAB XL	162.463
541010147 0005002888	RANGER	150.900
541010147 0005002889	COURIER L	86.000
541010147 0005002890	RAM 4000 CHASIS CAB	297.900
541010147 0005002893	CAMION DE VOLTEO F350	1
541010147 0005002897	CAMIONETA	310.366
541010147 0005002907	CAMIONETA	292.000
541010147 0005002909	CAMIONETA	890.000
541010147 0005002915	CAMIONETA	686.800
541010147 0005002933	CAMIONETA DAKOTA	206.700
541010147 0005002948	CAMIONETA	831.372
541010147 0005002949	CAMIONETA	831.372
541010147 0005002950	CAMIONETA	831.372
541010147 0005002951	CAMIONETA	831.372
541010147 0005002952	CAMIONETA	831.372
541010147 0005002953	CAMIONETA	831.372
541010147 0005002954	CAMIONETA	831.372
541010147 0005002955	CAMIONETA	831.372
541010147 0005002956	CAMIONETA	831.372

GOBIERNO DEL ESTADO DE AGUASCALIENTES
SECRETARÍA DE FINANZAS
BIENES MUEBLES
AL 31 DE DICIEMBRE DE 2019
(PESOS)

CÓDIGO	DESCRIPCIÓN DEL BIEN MUEBLE	VALOR EN LIBROS
541010147 0005002957	CAMIONETA	831.372
541010147 0005002958	CAMIONETA	831.372
541010147 0005002959	CAMIONETA	831.372
541010147 0005002960	CAMIONETA	831.372
541010147 0005002961	CAMIONETA	831.372
541010147 0005002962	CAMIONETA	831.372
541010147 0005002963	CAMIONETA	831.372
541010147 0005002964	CAMIONETA	831.372
541010147 0005002965	CAMIONETA	831.372
541010147 0005002966	CAMIONETA	831.372
541010147 0005002967	CAMIONETA	831.372
541010147 0005002968	CAMIONETA	831.372
541010147 0005002969	CAMIONETA	831.372
541010147 0005002970	CAMIONETA	831.372
541010147 0005002971	CAMIONETA	831.372
541010147 0005002972	CAMIONETA	831.372
541010147 0005002973	CAMIONETA	831.372
541010147 0005002974	CAMIONETA	831.372
541010147 0005002975	CAMIONETA	831.372
541010147 0005002976	CAMIONETA	831.372
541010147 0005002977	CAMIONETA	831.372
541010147 0005002978	CAMIONETA	831.372
541010147 0005002979	CAMIONETA	831.372
541010147 0005002980	CAMIONETA	831.372
541010147 0005002981	CAMIONETA	831.372
541010147 0005002982	CAMIONETA	831.372
541010147 0005002983	CAMIONETA	831.372
541010147 0005002984	CAMIONETA	831.372
541010147 0005002988	CAMIONETA	831.372
541010147 0005002989	CAMIONETA	831.372
541010147 0005002990	CAMIONETA	831.372
541010147 0005002992	CAMIONETA	293.455
541010147 0005002993	CAMIONETA	293.455
541010147 0005003025	CAMIONETA	869.768
541010147 0005003027	CAMIONETA	222.024
541010147 0005003028	CAMIONETA	222.024
541010147 0005003039	CAMIONETA	753.652
541010147 0005003040	CAMIONETA	753.652
541010147 0005003041	CAMIONETA	753.652
541010147 0005003042	CAMIONETA	753.652
541010147 0005003043	CAMIONETA	753.652
541010147 0005003044	CAMIONETA	753.652
541010147 0005003045	CAMIONETA	753.652

GOBIERNO DEL ESTADO DE AGUASCALIENTES
SECRETARÍA DE FINANZAS
BIENES MUEBLES
AL 31 DE DICIEMBRE DE 2019
(PESOS)

CÓDIGO	DESCRIPCIÓN DEL BIEN MUEBLE	VALOR EN LIBROS
541010147 0005003046	CAMIONETA	753.652
541010147 0005003047	CAMIONETA	753.652
541010147 0005003048	CAMIONETA	753.652
541010147 0005003049	CAMIONETA	661.490
541010147 0005003050	CAMIONETA	661.490
541010147 0005003054	CAMIONETA	274.204
541010147 0005003065	CAMIONETA	831.372
541010147 0005003066	CAMIONETA	831.372
541010147 0005003067	CAMIONETA	831.372
541010147 0005003068	CAMIONETA	831.372
541010147 0005003069	CAMIONETA	831.372
541010147 0005003070	CAMIONETA	831.372
541010147 0005003071	CAMIONETA	831.372
541010147 0005003072	CAMIONETA	831.372
541010147 0005003079	CAMIONETA	337.155
541010147 0005003180	CAMIONETA	295.165
541010147 0005003181	CAMIONETA	295.165
541010147 0005003182	CAMIONETA	295.165
541010148 0005002305	BICICLETA	11.010
541010148 0005002306	BICICLETA	11.010
541010148 0005002307	BICICLETA	11.010
541010148 0005002308	BICICLETA	11.010
541010148 0005002309	BICICLETA	11.010
541010148 0005002310	BICICLETA	11.010
541010148 0005002311	BICICLETA	11.010
541010148 0005002604	BICICLETA	6.385
541010148 0005002605	BICICLETA	6.385
541010148 0005002606	BICICLETA	6.385
541010148 0005002607	BICICLETA	6.385
541010148 0005002608	BICICLETA	6.385
541010148 0005002609	BICICLETA	6.385
541010148 0005002610	BICICLETA	6.385
541010148 0005002641	BICICLETA	5.950
541010148 0005002642	BICICLETA	5.950
541010148 0005002643	BICICLETA	5.950
541010148 0005002644	BICICLETA	5.950
541010148 0005002645	BICICLETA	5.950
541010148 0005002646	BICICLETA	5.950
541010148 0005002647	BICICLETA	5.950
541010148 0005002648	BICICLETA	5.950
541010148 0005002649	BICICLETA	5.950
541010148 0005002650	BICICLETA	5.950
541010148 0005002669	BICICLETA	5.950

GOBIERNO DEL ESTADO DE AGUASCALIENTES
SECRETARÍA DE FINANZAS
BIENES MUEBLES
AL 31 DE DICIEMBRE DE 2019
(PESOS)

CÓDIGO	DESCRIPCIÓN DEL BIEN MUEBLE	VALOR EN LIBROS
541010148 0005002670	BICICLETA	5.950
541010148 0005002671	BICICLETA	5.950
541010148 0005002672	BICICLETA	5.950
541010148 0005002673	BICICLETA	5.950
541010148 0005002674	BICICLETA	5.950
541010148 0005002678	BICICLETA	5.950
541010148 0005002679	BICICLETA	5.950
541010148 0005002680	BICICLETA	5.950
541010148 0005002681	BICICLETA	5.950
541010148 0005002682	BICICLETA	5.950
541010148 0005002683	BICICLETA	5.950
541010148 0005002684	BICICLETA	5.950
541010148 0005002685	BICICLETA	5.950
541010148 0005002686	BICICLETA	5.950
541010148 0005002687	BICICLETA	5.950
541010148 0005002688	BICICLETA	5.950
541010148 0005002689	BICICLETA	5.950
541010148 0005002716	BICICLETA	5.950
541010148 0005002717	BICICLETA	5.950
541010148 0005002718	BICICLETA	5.950
541010148 0005002719	BICICLETA	5.950
541010148 0005002720	BICICLETA	5.950
541010148 0005002721	BICICLETA	5.950
541010148 0005002722	BICICLETA	5.950
541010148 0005002723	BICICLETA	5.950
541010148 0005002724	BICICLETA	5.950
541010148 0005002725	BICICLETA	5.950
541010148 0005002726	BICICLETA	5.950
541010148 0005002727	BICICLETA	5.950
541010148 0005002728	BICICLETA	5.950
541010149 0005002551	CUATRIMOTO YFM350 GRIZZLY, 4 X 2	191.400
541010149 0005002552	CUATRIMOTO YFM350 GRIZZLY, 4 X 2	191.400
541010149 0005002553	CUATRIMOTO YFM350 GRIZZLY, 4 X 2	191.400
541010149 0005002554	CUATRIMOTO YFM350 GRIZZLY, 4 X 2	191.400
541010149 0005002797	CUATRIMOTO ATV	234.088
541010149 0005002904	CUATRIMOTO	234.320
541010149 0005002905	CUATRIMOTO	234.320
541010149 0005002944	CUATRIMOTO	248.820
541010150 0005002411	REMOLQUE	189.080
541010150 0005002458	REMOLQUE	1
541010151 0005002453	MOTOCICLETA	25.500
541010151 0005002454	MOTOCICLETA	25.500
541010151 0005002546	POLICE XJ900P	242.898

GOBIERNO DEL ESTADO DE AGUASCALIENTES
SECRETARÍA DE FINANZAS
BIENES MUEBLES
AL 31 DE DICIEMBRE DE 2019
(PESOS)

CÓDIGO	DESCRIPCIÓN DEL BIEN MUEBLE	VALOR EN LIBROS
541010151 0005002547	POLICE XJ900P	242.898
541010151 0005002548	POLICE XJ900P	242.898
541010151 0005002549	POLICE XJ900P	242.898
541010151 0005002555	MOTOCICLETA XJ900P POLICE	301.020
541010151 0005002556	MOTOCICLETA XJ900P POLICE	301.020
541010151 0005002557	MOTOCICLETA XJ900P POLICE	301.020
541010151 0005002558	MOTOCICLETA XJ900P POLICE	301.020
541010151 0005002559	MOTOCICLETA XJ900P POLICE	301.020
541010151 0005002560	MOTOCICLETA XJ900P POLICE	301.020
541010151 0005002740	MOTOCICLETA	29.700
541010151 0005002741	MOTOCICLETA	29.700
541010151 0005002742	MOTOCICLETA	29.700
541010151 0005002743	MOTOCICLETA	29.700
541010151 0005002744	MOTOCICLETA	29.700
541010151 0005002772	MOTOCICLETA	0
541010151 0005002773	MOTOCICLETA	0
541010151 0005002774	MOTOCICLETA	0
541010151 0005002775	MOTOCICLETA	0
541010151 0005002776	MOTOCICLETA	0
541010151 0005002777	MOTOCICLETA	0
541010151 0005002778	MOTOCICLETA	0
541010151 0005002779	MOTOCICLETA	0
541010151 0005002780	MOTOCICLETA	0
541010151 0005002781	MOTOCICLETA	0
541010151 0005002782	MOTOCICLETA	0
541010151 0005002783	MOTOCICLETA	0
541010151 0005002784	MOTOCICLETA	0
541010151 0005002785	MOTOCICLETA	0
541010151 0005002786	MOTOCICLETA	0
541010151 0005002787	MOTOCICLETA	0
541010151 0005002788	MOTOCICLETA	0
541010151 0005002789	MOTOCICLETA	20.990
541010151 0005002790	MOTOCICLETA	0
541010151 0005002791	MOTOCICLETA	0
541010151 0005002994	MOTOCICLETA	186.992
541010151 0005002995	MOTOCICLETA	186.992
541010151 0005002996	MOTOCICLETA	78.300
541010151 0005002997	MOTOCICLETA	78.300
541010151 0005002998	MOTOCICLETA	78.300
541010151 0005002999	MOTOCICLETA	78.300
541010151 0005003000	MOTOCICLETA	78.300
541010151 0005003006	MOTOCICLETA	380.480
541010151 0005003007	MOTOCICLETA	380.480

GOBIERNO DEL ESTADO DE AGUASCALIENTES
SECRETARÍA DE FINANZAS
BIENES MUEBLES
AL 31 DE DICIEMBRE DE 2019
(PESOS)

CÓDIGO	DESCRIPCIÓN DEL BIEN MUEBLE	VALOR EN LIBROS
541010151 0005003008	MOTOCICLETA	380.480
541010151 0005003009	MOTOCICLETA	380.480
541010151 0005003010	MOTOCICLETA	380.480
541010151 0005003057	MOTOCICLETA	358.440
541010151 0005003058	MOTOCICLETA	358.440
541010151 0005003059	MOTOCICLETA	358.440
541010151 0005003060	MOTOCICLETA	358.440
541010151 0005003061	MOTOCICLETA	358.440
541010151 0005003062	MOTOCICLETA	358.440
541020001 0003101411	CAJA DE HERRAMIENTA	9.500
541020003 0003004891	MINICARGADORES	627.953
541020003 0003004892	MINICARGADORES	627.953
541020004 0005000418	MAQUINA DE PATIO	1
541020004 0005000419	MAQUINA DE PATIO	1
541020004 0005000420	MAQUINA DE PATIO	1
541020004 0005000421	MAQUINA DE PATIO	1
542010002 0005001099	TANQUE PARA AGUA	1
542010002 0005002017	TANQUE PARA AGUA	1
542010002 0005002459	TANQUE PARA AGUA	1
542010003 0005002019	CAJA	194.811
542010005 0003091539	EXTENSIÓN MANUAL	42.781
542010005 0003091540	EXTENSIÓN MANUAL	37.990
542010006 0005002747	RAM PROMASTER 3500	1.438.400
542010006 0005002748	RAM PROMASTER 3500	1.438.400
543010002 0005001981	AS350 B3	25.941.350
543010003 0005001980	AVION	1
544010001 0005000407	LOCOMOTORA	1
544010001 0005000408	LOCOMOTORA BURLINGTON NORTHEN	1
544010001 0005000409	LOCOMOTORA COLOR VERDE	1
544010001 0005000410	LOCOMOTORA DE PATIO	1
544010001 0005000411	LOCOMOTORA DE PATIO	1
544010001 0005000412	LOCOMOTORA M DE M C/127	1
544010001 0005000413	LOCOMOTORA SANTA FE	1
544010001 0005000414	MAQUINA LOCOMOTORA	1
544010001 0005002091	LOCOMOTORA DE DIESEL	1
544010004 0005000415	TREN DE VIA LOCOMOTORA Y VAGONES	1
544010005 0005000448	TREN INFANTIL ESCENICO	950.000
544010006 0005000416	TRENVIA	1
544010006 0005000417	TRENVIA	1
545010001 0005000406	LANCHAS DE PEDAL DE FIBRA DE VIDRIO (9 PIEZAS)	1
545010001 0005000767	PONTON	219.216
545010001 0005000768	PONTON	224.696
545010001 0005000769	PONTON	219.216

GOBIERNO DEL ESTADO DE AGUASCALIENTES
SECRETARÍA DE FINANZAS
BIENES MUEBLES
AL 31 DE DICIEMBRE DE 2019
(PESOS)

CÓDIGO	DESCRIPCIÓN DEL BIEN MUEBLE	VALOR EN LIBROS
545010001 0005000770	LANCHA	482.275
545010001 0005001904	LANCHA	156.000
545010002 0005001905	MOTO ACUATICA	142.370
549010002 0005000135	MOTOCICLETA	169.828
549010002 0005000230	MOTOCICLETA	122.900
549010002 0005000231	MOTOCICLETA	122.900
549010002 0005000232	MOTOCICLETA	122.900
549010002 0005000233	MOTOCICLETA	122.900
549010002 0005000234	MOTOCICLETA	122.900
549010002 0005000235	MOTOCICLETA	122.900
549010002 0005000278	MOTOCICLETA	153.105
549010002 0005000279	MOTOCICLETA	153.105
549010002 0005000280	MOTOCICLETA	153.105
549010002 0005000915	CUATRIMOTO	109.798
549010002 0005000924	MOTOCICLETA	26.300
549010002 0005000927	MOTOCICLETA	19.000
549010003 0005000271	CUATRIMOTO YAMAHA	198.788
549010004 0005000006	BICICLETA	1.200
549010004 0005000007	BICICLETA	1.200
549010004 0005000008	BICICLETA	1.200
549010004 0005000009	BICICLETA	1.200
549010004 0005000010	BICICLETA	1.200
549010004 0005000011	BICICLETA	1.200
549010004 0005000012	BICICLETA	1.200
549010004 0005000013	BICICLETA	1.200
549010004 0005000014	BICICLETA	1.200
549010004 0005000015	BICICLETA	1.200
549010004 0005000016	BICICLETA	1.200
549010004 0005000017	BICICLETA	1.200
549010004 0005000018	BICICLETA	1.200
549010004 0005000019	BICICLETA	1.200
549010004 0005000020	BICICLETA	1.200
549010004 0005000021	BICICLETA	1.200
549010004 0005000022	BICICLETA	1.200
549010004 0005000023	BICICLETA	1.200
549010004 0005000024	BICICLETA	1.200
549010004 0005000025	BICICLETA	1.200
549010004 0005000026	BICICLETA	1.200
549010004 0005000027	BICICLETA	1.200
549010004 0005000028	BICICLETA	1.200
549010004 0005000029	BICICLETA	1.200
549010004 0005000030	BICICLETA	1.200
549010004 0005000031	BICICLETA	1.200

GOBIERNO DEL ESTADO DE AGUASCALIENTES
SECRETARÍA DE FINANZAS
BIENES MUEBLES
AL 31 DE DICIEMBRE DE 2019
(PESOS)

CÓDIGO	DESCRIPCIÓN DEL BIEN MUEBLE	VALOR EN LIBROS
549010004 0005000032	BICICLETA	1.200
549010004 0005000033	BICICLETA	1.200
549010004 0005000034	BICICLETA	1.200
549010004 0005000035	BICICLETA	1.200
549010004 0005000036	BICICLETA	1.200
549010004 0005000037	BICICLETA	1.200
549010004 0005000038	BICICLETA	1.200
549010004 0005000039	BICICLETA	1.200
549010004 0005000040	BICICLETA	1.200
549010004 0005000041	BICICLETA	1.200
549010004 0005000042	BICICLETA	1.200
549010004 0005000043	BICICLETA	1.200
549010004 0005000044	BICICLETA	1.200
549010004 0005000045	BICICLETA	1.200
549010004 0005000046	BICICLETA	1.200
549010004 0005000047	BICICLETA	1.200
549010004 0005000048	BICICLETA	1.200
549010004 0005000049	BICICLETA	1.200
549010004 0005000050	BICICLETA	1.200
549010004 0005000051	BICICLETA	1.200
549010004 0005000052	BICICLETA	1.200
549010004 0005000053	BICICLETA	1.200
549010004 0005000054	BICICLETA	1.200
549010004 0005000055	BICICLETA	1.200
549010004 0005000056	BICICLETA	1.200
549010004 0005000057	BICICLETA	1.200
549010004 0005000058	BICICLETA	1.200
549010004 0005000059	BICICLETA	1.200
549010004 0005000060	BICICLETA	1.200
549010004 0005000061	BICICLETA	1.200
549010004 0005000062	BICICLETA	1.200
549010004 0005000063	BICICLETA	1.200
549010004 0005000064	BICICLETA	1.200
549010004 0005000065	BICICLETA	1.200
549010004 0005000066	BICICLETA	1.200
549010004 0005000067	BICICLETA	1.200
549010004 0005000068	BICICLETA	1.200
549010004 0005000069	BICICLETA	1.200
549010004 0005000070	BICICLETA	1.200
549010004 0005000071	BICICLETA	1.200
549010004 0005000072	BICICLETA	1.200
549010004 0005000073	BICICLETA	1.200
549010004 0005000074	BICICLETA	1.200

GOBIERNO DEL ESTADO DE AGUASCALIENTES
SECRETARÍA DE FINANZAS
BIENES MUEBLES
AL 31 DE DICIEMBRE DE 2019
(PESOS)

CÓDIGO	DESCRIPCIÓN DEL BIEN MUEBLE	VALOR EN LIBROS
549010004 0005000075	BICICLETA	1.200
549010004 0005000076	BICICLETA	1.200
549010004 0005000077	BICICLETA	1.200
549010004 0005000078	BICICLETA	1.200
549010004 0005000079	BICICLETA	1.200
549010004 0005000080	BICICLETA	1.200
549010004 0005000081	BICICLETA	1.200
549010004 0005000082	BICICLETA	1.200
549010004 0005000083	BICICLETA	1.200
549010004 0005000084	BICICLETA	1.200
549010004 0005000085	BICICLETA	1.200
549010004 0005000086	BICICLETA	1.200
549010004 0005000087	BICICLETA	1.200
549010004 0005000088	BICICLETA	1.200
549010004 0005000089	BICICLETA	1.200
549010004 0005000090	BICICLETA	1.200
549010004 0005000091	BICICLETA	1.200
549010004 0005000092	BICICLETA	1.200
549010004 0005000093	BICICLETA	1.200
549010004 0005000094	BICICLETA	1.200
549010004 0005000095	BICICLETA	1.200
549010004 0005000096	BICICLETA	1.200
549010004 0005000097	BICICLETA	1.200
549010004 0005000098	BICICLETA	1.200
549010004 0005000099	BICICLETA	1.200
549010004 0005000100	BICICLETA	1.200
549010004 0005000101	BICICLETA	1.200
549010004 0005000102	BICICLETA	1.200
549010004 0005000103	BICICLETA	1.200
549010004 0005000104	BICICLETA	1.200
549010004 0005000105	BICICLETA	1.200
549010004 0005000106	BICICLETA	1.200
549010004 0005000107	BICICLETA	1.200
549010004 0005000108	BICICLETA	1.200
549010004 0005000109	BICICLETA	1.200
549010004 0005000110	BICICLETA	1.200
549010004 0005000111	BICICLETA	1.200
549010004 0005000112	BICICLETA	1.200
549010004 0005000113	BICICLETA	1.200
549010004 0005000114	BICICLETA	1.200
549010004 0005000115	BICICLETA	1.200
549010004 0005000116	BICICLETA	1.200
549010004 0005000117	BICICLETA	1.200

GOBIERNO DEL ESTADO DE AGUASCALIENTES
SECRETARÍA DE FINANZAS
BIENES MUEBLES
AL 31 DE DICIEMBRE DE 2019
(PESOS)

CÓDIGO	DESCRIPCIÓN DEL BIEN MUEBLE	VALOR EN LIBROS
549010004 0005000118	BICICLETA	1.200
549010004 0005000119	BICICLETA	1.200
549010004 0005000120	BICICLETA	1.200
549010004 0005000121	BICICLETA	1.200
549010004 0005000122	BICICLETA	1.200
549010004 0005000123	BICICLETA	1.200
549010004 0005000124	BICICLETA	1.200
549010004 0005000125	BICICLETA	1.200
549010004 0005000126	BICICLETA	1.200
549010004 0005000127	BICICLETA	1.200
549010004 0005000128	BICICLETA	1.200
549010004 0005000129	BICICLETA	1.200
549010004 0005000130	BICICLETA	1.200
549010004 0005000338	TRICICLO	1
549010004 0005000425	BICICLETA	1
549010004 0005000430	BICICLETA	1.200
549010004 0005000434	BICICLETA	1.740
549010004 0005000435	BICICLETA	1.740
549010004 0005000436	BICICLETA	1.740
549010004 0005000437	BICICLETA	1.740
549010008 0005000339	TRUCK ANTIGUO	1
549010008 0005000340	TRUCK ANTIGUO	1
549010009 0005000349	BICICLETA CROSS R-20 ACABADO ESMALTE RINES DE ALUMINIO DE 48 RAYOS	1
549010009 0005000351	BICICLETA CROSS R-20 ACABADO ESMALTE RINES DE ALUMINIO DE 48 RAYOS	1
549010009 0005000353	BICICLETA CROSS R-20 ACABADO ESMALTE RINES DE ALUMINIO DE 48 RAYOS	1
549010009 0005000354	BICICLETA CROSS R-20 ACABADO ESMALTE RINES DE ALUMINIO DE 48 RAYOS	1
549010009 0005000355	BICICLETA CROSS R-20 ACABADO ESMALTE RINES DE ALUMINIO DE 48 RAYOS	1
549010009 0005000356	BICICLETA R-20 ACABADO ESMALTE NEGRO CON NARANJA RINES DOBLE PARED	1
549010009 0005000357	BICICLETA R-20 ACABADO ESMALTE NEGRO CON NARANJA RINES DOBLE PARED	1
549010009 0005000358	BICICLETA R-20 ACABADO ESMALTE NEGRO CON NARANJA RINES DOBLE PARED	1
549010009 0005000360	BICICLETA R-20 ACABADO ESMALTE NEGRO CON NARANJA RINES DOBLE PARED	1
549010009 0005000361	BICICLETA R-20 ACABADO ESMALTE NEGRO CON NARANJA RINES DOBLE PARED	1
549010009 0005000362	BICICLETA R-20 ACABADO ESMALTE NEGRO CON NARANJA RINES DOBLE PARED	1
549010009 0005000363	BICICLETA R-20 ACABADO ESMALTE NEGRO CON NARANJA RINES DOBLE PARED	1
549010009 0005000364	BICICLETA R-20 ACABADO ESMALTE NEGRO CON NARANJA RINES DOBLE PARED	1
549010009 0005000366	BICICLETA R-20 ACABADO ESMALTE NEGRO CON NARANJA RINES DOBLE PARED	1
549010009 0005000367	BICICLETA R-20 ACABADO ESMALTE NEGRO CON NARANJA RINES DOBLE PARED	1
549010009 0005000368	BICICLETA R-20 ACABADO ESMALTE NEGRO CON NARANJA RINES DOBLE PARED	1
549010009 0005000374	BICICLETA R-20 ACABADO ESMALTE NEGRO CON NARANJA RINES DOBLE PARED	1
549010009 0005000375	BICICLETA R-20 ACABADO ESMALTE NEGRO CON NARANJA RINES DOBLE PARED	1
549010009 0005000376	BICICLETA R-20 ACABADO ESMALTE NEGRO CON NARANJA RINES DOBLE PARED	1
549010009 0005000377	BICICLETA R-20 ACABADO ESMALTE NEGRO CON NARANJA RINES DOBLE PARED	1
549010009 0005000378	BICICLETA R-20 ACABADO ESMALTE NEGRO CON NARANJA RINES DOBLE PARED	1

GOBIERNO DEL ESTADO DE AGUASCALIENTES
SECRETARÍA DE FINANZAS
BIENES MUEBLES
AL 31 DE DICIEMBRE DE 2019
(PESOS)

CÓDIGO	DESCRIPCIÓN DEL BIEN MUEBLE	VALOR EN LIBROS
549010009 0005000380	BICICLETA R-20 ACABADO ESMALTE NEGRO CON NARANJA RINES DOBLE PARED	1
549010009 0005000381	BICICLETA R-20 ACABADO ESMALTE NEGRO CON NARANJA RINES DOBLE PARED	1
549010009 0005000383	BICICLETA R-20 ACABADO ESMALTE NEGRO CON NARANJA RINES DOBLE PARED	1
549010009 0005000384	BICICLETA R-20 ACABADO ESMALTE NEGRO CON NARANJA RINES DOBLE PARED	1
549010009 0005000385	BICICLETA R-20 ACABADO ESMALTE NEGRO CON NARANJA RINES DOBLE PARED	1
549010009 0005000386	BICICLETA R-20 ACABADO ESMALTE NEGRO CON NARANJA RINES DOBLE PARED	1
549010009 0005000388	BICICLETA R-20 ACABADO ESMALTE NEGRO CON NARANJA RINES DOBLE PARED	1
549010009 0005000389	BICICLETA R-20 ACABADO ESMALTE NEGRO CON NARANJA RINES DOBLE PARED	1
549010009 0005000391	BICICLETA R-20 ACABADO ESMALTE NEGRO CON NARANJA RINES DOBLE PARED	1
549010009 0005000392	BICICLETA R-20 ACABADO ESMALTE NEGRO CON NARANJA RINES DOBLE PARED	1
549010009 0005000393	BICICLETA R-20 ACABADO ESMALTE NEGRO CON NARANJA RINES DOBLE PARED	1
549010009 0005000394	BICICLETA R-20 ACABADO ESMALTE NEGRO CON NARANJA RINES DOBLE PARED	1
549010009 0005000395	BICICLETA R-20 ACABADO ESMALTE NEGRO CON NARANJA RINES DOBLE PARED	1
549010009 0005000396	BICICLETA R-20 ACABADO ESMALTE NEGRO CON NARANJA RINES DOBLE PARED	1
549010009 0005000397	BICICLETA R-20 ACABADO ESMALTE NEGRO CON NARANJA RINES DOBLE PARED	1
549010009 0005000398	BICICLETA R-20 ACABADO ESMALTE NEGRO CON NARANJA RINES DOBLE PARED	1
549010009 0005000399	BICICLETA R-20 ACABADO ESMALTE NEGRO CON NARANJA RINES DOBLE PARED	1
549010009 0005000400	BICICLETA R-20 ACABADO ESMALTE NEGRO CON NARANJA RINES DOBLE PARED	1
549010009 0005000401	BICICLETA R-20 ACABADO ESMALTE NEGRO CON NARANJA RINES DOBLE PARED	1
549010009 0005000403	BICICLETA R-20 ACABADO ESMALTE NEGRO CON NARANJA RINES DOBLE PARED	1
549010009 0005000405	BICICLETA R-20 ACABADO ESMALTE NEGRO CON NARANJA RINES DOBLE PARED	1
549010009 0005000426	BICICLETA PARA MONTAÑA	1
551010005 0003008047	MIRA TELESCOPICA VISION NOCTURNA	1
551010005 0003008128	VISION NOCTURNA CON ESTUCHE (BINOCULARES)	1
551010005 0003008129	VISION NOCTURNA CON ESTUCHE (BINOCULARES)	1
551010005 0003008130	VISION NOCTURNA CON ESTUCHE (BINOCULARES)	1
551010005 0003008131	VISION NOCTURNA CON ESTUCHE (BINOCULARES)	1
551010005 0003073021	VISOR NOCTURNO DIGITAL DE ALTO RENDIMIENTO	20.300
551010005 0003073022	VISOR NOCTURNO DIGITAL DE ALTO RENDIMIENTO	20.300
551010005 0003073023	VISOR NOCTURNO DIGITAL DE ALTO RENDIMIENTO	20.300
551010005 0003073024	VISOR NOCTURNO DIGITAL DE ALTO RENDIMIENTO	20.300
551010005 0003073025	VISOR NOCTURNO DIGITAL DE ALTO RENDIMIENTO	20.300
551010005 0003073026	VISOR NOCTURNO DIGITAL DE ALTO RENDIMIENTO	20.300
551010005 0003073027	VISOR NOCTURNO DIGITAL DE ALTO RENDIMIENTO	20.300
551010005 0003073028	VISOR NOCTURNO DIGITAL DE ALTO RENDIMIENTO	20.300
551010005 0003073029	VISOR NOCTURNO DIGITAL DE ALTO RENDIMIENTO	20.300
551010005 0003073030	VISOR NOCTURNO DIGITAL DE ALTO RENDIMIENTO	20.300
551010005 0003074735	MONOCULAR VISION NOCTURNA	27.829
551010005 0003074736	MONOCULAR VISION NOCTURNA	27.829
551010005 0003074737	MONOCULAR VISION NOCTURNA	27.829
551010005 0003074738	MONOCULAR VISION NOCTURNA	27.829
551010005 0003074739	MONOCULAR VISION NOCTURNA	27.829
551010005 0003074740	MONOCULAR VISION NOCTURNA	27.829

GOBIERNO DEL ESTADO DE AGUASCALIENTES
SECRETARÍA DE FINANZAS
BIENES MUEBLES
AL 31 DE DICIEMBRE DE 2019
(PESOS)

CÓDIGO	DESCRIPCIÓN DEL BIEN MUEBLE	VALOR EN LIBROS
551010005 0003074741	MONOCULAR VISION NOCTURNA	27.829
551010005 0003074742	MONOCULAR VISION NOCTURNA	27.829
551010005 0003074743	MONOCULAR VISION NOCTURNA	27.829
551010005 0003074744	MONOCULAR VISION NOCTURNA	27.829
551010005 0003075107	GOGGLE DE VISION NOCTURNA	35.000
551010005 0003076744	BINOCULARES PARA VISION NOCTURNA	1
551010007 0003007161	BINOCULAR USO RUDO CON BRUJULA INT.	1
551010007 0003007162	BINOCULAR USO RUDO CON BRUJULA INT.	1
551010007 0003007163	BINOCULAR USO RUDO CON BRUJULA INT.	1
551010007 0003007164	BINOCULAR USO RUDO CON BRUJULA INT.	1
551010007 0003007165	BINOCULAR USO RUDO CON BRUJULA INT.	1
551010007 0003007167	BINOCULARES	1
551010007 0003007168	BINOCULARES	1
551010007 0003007169	BINOCULARES	1
551010007 0003007170	BINOCULARES	1
551010007 0003007171	BINOCULARES	1
551010007 0003007172	BINOCULARES	1
551010007 0003007173	BINOCULARES	1
551010007 0003007174	BINOCULARES	1
551010007 0003007175	BINOCULARES	1
551010007 0003007176	BINOCULARES	1
551010007 0003007177	BINOCULARES CON ESTUCHE	1
551010007 0003007178	BINOCULARES CON ESTUCHE	1
551010007 0003007179	BINOCULARES CON ESTUCHE	1
551010007 0003007180	BINOCULARES CON ESTUCHE	1
551010007 0003007181	BINOCULARES CON ESTUCHE	1
551010007 0003007182	BINOCULARES CON ESTUCHE	1
551010007 0003007183	BINOCULARES CON ESTUCHE	1
551010007 0003007184	BINOCULARES CON ESTUCHE	1
551010007 0003007185	BINOCULARES CON ESTUCHE	1
551010007 0003007186	BINOCULARES CON ESTUCHE	1
551010007 0003007187	BINOCULARES CON ESTUCHE	1
551010007 0003007188	BINOCULARES VISION DUIRNA	1
551010007 0003007189	BINOCULARES VISION DUIRNA	1
551010007 0003007190	BINOCULARES VISION DUIRNA	1
551010007 0003007191	BINOCULARES VISION DUIRNA	1
551010007 0003007192	BINOCULARES VISION DUIRNA	1
551010007 0003007193	BINOCULARES VISION DUIRNA	1
551010007 0003007194	BINOCULARES VISION DUIRNA	1
551010007 0003007195	BINOCULARES VISION DUIRNA	1
551010007 0003046824	BINOCULARES	430
551010007 0003046825	BINOCULARES	430
551010007 0003050184	BINOCULARES DE 10*50 M.M.	749

GOBIERNO DEL ESTADO DE AGUASCALIENTES
SECRETARÍA DE FINANZAS
BIENES MUEBLES
AL 31 DE DICIEMBRE DE 2019
(PESOS)

CÓDIGO	DESCRIPCIÓN DEL BIEN MUEBLE	VALOR EN LIBROS
551010007 0003050212	BINOCULARES VISION DIURNA 10X50	750
551010007 0003050213	BINOCULARES VISION DIURNA 10X50	750
551010007 0003050401	BINOCULARES DE 10x50 mm	779
551010007 0003050402	BINOCULARES DE 10x50 WA	779
551010007 0003051210	BINOCULARES PRISMATICOS	870
551010007 0003051212	BINOCULARES PRISMATICOS	870
551010007 0003051213	BINOCULARES PRISMATICOS	870
551010007 0003051214	BINOCULARES PRISMATICOS	870
551010007 0003051215	BINOCULARES PRISMATICOS	870
551010007 0003051348	BINOCULARES DE VISION DIURNA PODER 10*15	890
551010007 0003051349	BINOCULARES DE VISION DIURNA PODER 10*15	890
551010007 0003051350	BINOCULARES DE VISION DIURNA PODER 10*15	890
551010007 0003051351	BINOCULARES DE VISION DIURNA PODER 10*15	890
551010007 0003051365	BINOCULAR DE VISIãN DIURNA MAGNIFICACIãN DE 10*-30*50 M.M.	893
551010007 0003051366	BINOCULAR DE VISIãN DIURNA MAGNIFICACIãN DE 10*-30*50 M.M.	893
551010007 0003051367	BINOCULAR DE VISIãN DIURNA MAGNIFICACIãN DE 10*-30*50 M.M.	893
551010007 0003051368	BINOCULAR DE VISIãN DIURNA MAGNIFICACIãN DE 10*-30*50 M.M.	893
551010007 0003051369	BINOCULAR DE VISIãN DIURNA MAGNIFICACIãN DE 10*-30*50 M.M.	893
551010007 0003051370	BINOCULAR DE VISIãN DIURNA MAGNIFICACIãN DE 10*-30*50 M.M.	893
551010007 0003051371	BINOCULAR DE VISIãN DIURNA MAGNIFICACIãN DE 10*-30*50 M.M.	893
551010007 0003051372	BINOCULAR DE VISIãN DIURNA MAGNIFICACIãN DE 10*-30*50 M.M.	893
551010007 0003051373	BINOCULAR DE VISIãN DIURNA MAGNIFICACIãN DE 10*-30*50 M.M.	893
551010007 0003052043	BINOCULARES 10X42MM	970
551010007 0003052044	BINOCULARES 10X42MM	970
551010007 0003052045	BINOCULARES 10X42MM	970
551010007 0003052046	BINOCULARES 10X42MM	970
551010007 0003053467	BINOCULARES DE 12*50 MM. METALICO	1.154
551010007 0003053468	BINOCULARES DE 12*50 MM. METALICO	1.154
551010007 0003053469	BINOCULARES DE 12*50 MM. METALICO	1.154
551010007 0003053470	BINOCULARES DE 12*50 MM. METALICO	1.154
551010007 0003053617	BINOCULARES	1.187
551010007 0003053618	BINOCULARES	1.187
551010007 0003053619	BINOCULARES DE 20*50 MM.	1.187
551010007 0003053621	BINOCULARES DE 20*50 MM.	1.187
551010007 0003054331	BINOCULARES DE VISION DIURNA	1.298
551010007 0003054332	BINOCULARES DE VISION DIURNA	1.298
551010007 0003054333	BINOCULARES DE VISION DIURNA	1.298
551010007 0003054334	BINOCULARES DE VISION DIURNA	1.298
551010007 0003054335	BINOCULARES DE VISION DIURNA	1.298
551010007 0003054336	BINOCULARES DE VISION DIURNA	1.298
551010007 0003054337	BINOCULARES DE VISION DIURNA	1.298
551010007 0003054338	BINOCULARES DE VISION DIURNA	1.298
551010007 0003054339	BINOCULARES DE VISION DIURNA	1.298

GOBIERNO DEL ESTADO DE AGUASCALIENTES
SECRETARÍA DE FINANZAS
BIENES MUEBLES
AL 31 DE DICIEMBRE DE 2019
(PESOS)

CÓDIGO	DESCRIPCIÓN DEL BIEN MUEBLE	VALOR EN LIBROS
551010007 0003054340	BINOCULARES DE VISION DIURNA	1.298
551010007 0003055433	BINOCULAR VISION DIURNA	1.432
551010007 0003055434	BINOCULAR VISION DIURNA	1.432
551010007 0003055435	BINOCULAR VISION DIURNA	1.432
551010007 0003055436	BINOCULAR VISION DIURNA	1.432
551010007 0003055437	BINOCULAR VISION DIURNA	1.432
551010007 0003055438	BINOCULAR VISION DIURNA	1.432
551010007 0003055439	BINOCULAR VISION DIURNA	1.432
551010007 0003055440	BINOCULAR VISION DIURNA	1.432
551010007 0003055441	BINOCULAR VISION DIURNA	1.432
551010007 0003055442	BINOCULAR VISION DIURNA	1.432
551010007 0003055443	BINOCULAR VISION DIURNA	1.432
551010007 0003056886	BINOCULARES	1.600
551010007 0003056887	BINOCULARES	1.600
551010007 0003056888	BINOCULARES	1.600
551010007 0003056889	BINOCULARES	1.600
551010007 0003056890	BINOCULARES	1.600
551010007 0003056891	BINOCULARES	1.600
551010007 0003056892	BINOCULARES	1.600
551010007 0003056893	BINOCULARES	1.600
551010007 0003056894	BINOCULARES	1.600
551010007 0003056895	BINOCULARES	1.600
551010007 0003056896	BINOCULARES	1.600
551010007 0003056897	BINOCULARES	1.600
551010007 0003056898	BINOCULARES	1.600
551010007 0003056899	BINOCULARES	1.600
551010007 0003056900	BINOCULARES	1.600
551010007 0003056901	BINOCULARES	1.600
551010007 0003056902	BINOCULARES	1.600
551010007 0003059318	BINOCULAR DE VISION DIURNA	2.076
551010007 0003059319	BINOCULAR DE VISION DIURNA	2.076
551010007 0003059320	BINOCULAR DE VISION DIURNA	2.076
551010007 0003059321	BINOCULAR DE VISION DIURNA	2.076
551010007 0003059322	BINOCULAR DE VISION DIURNA	2.076
551010007 0003059323	BINOCULAR DE VISION DIURNA	2.076
551010007 0003059324	BINOCULAR DE VISION DIURNA	2.076
551010007 0003059325	BINOCULAR DE VISION DIURNA	2.076
551010007 0003059326	BINOCULAR DE VISION DIURNA	2.076
551010007 0003059327	BINOCULAR DE VISION DIURNA	2.076
551010007 0003060997	BINOCULAR	2.611
551010007 0003060998	BINOCULAR	2.611
551010007 0003060999	BINOCULAR	2.611
551010007 0003061000	BINOCULAR	2.611

GOBIERNO DEL ESTADO DE AGUASCALIENTES
SECRETARÍA DE FINANZAS
BIENES MUEBLES
AL 31 DE DICIEMBRE DE 2019
(PESOS)

CÓDIGO	DESCRIPCIÓN DEL BIEN MUEBLE	VALOR EN LIBROS
551010007 0003061001	BINOCULAR	2.611
551010007 0003061002	BINOCULAR	2.611
551010007 0003061003	BINOCULAR	2.611
551010007 0003061004	BINOCULAR	2.611
551010007 0003061005	BINOCULAR	2.611
551010007 0003061006	BINOCULAR	2.611
551010007 0003068599	BINOCULARES PARA VISIãN NOCTURNA	10.031
551010007 0003068600	BINOCULARES PARA VISIãN NOCTURNA	10.031
551010007 0003069139	BINOCULARES DE VISION NOCTURNA	10.800
551010007 0003070711	BINOCULARES CON VISION NOCTURNA	13.800
551010007 0003070712	BINOCULARES CON VISION NOCTURNA	13.800
551010007 0003070713	BINOCULARES CON VISION NOCTURNA	13.800
551010007 0003070714	BINOCULARES CON VISION NOCTURNA	13.800
551010007 0003070715	BINOCULARES CON VISION NOCTURNA	13.800
551010007 0003070716	BINOCULARES CON VISION NOCTURNA	13.800
551010007 0003074888	BINOCULAR VISION NOCTURNA	30.483
551010007 0003074889	BINOCULAR VISION NOCTURNA	30.483
551010007 0003074890	BINOCULAR VISION NOCTURNA	30.483
551010007 0003074891	BINOCULAR VISION NOCTURNA	30.483
551010007 0003074892	BINOCULAR VISION NOCTURNA	30.483
551010007 0003075105	GOGGLE (BINOCULAR) VISION NOCTURNA	35.000
551010007 0003075106	GOGGLE (BINOCULAR) VISION NOCTURNA	35.000
551010011 0003007664	CHALECO	1
551010011 0003007665	CHALECO ANTIBALA	1
551010011 0003007666	CHALECO ANTIBALA	1
551010011 0003007667	CHALECO ANTIBALA	1
551010011 0003007668	CHALECO ANTIBALA	1
551010011 0003007669	CHALECO ANTIBALA	1
551010011 0003007670	CHALECO ANTIBALA	1
551010011 0003007671	CHALECO ANTIBALA	1
551010011 0003007672	CHALECO ANTIBALA	1
551010011 0003007673	CHALECO ANTIBALA	1
551010011 0003007674	CHALECO ANTIBALA	1
551010011 0003007675	CHALECO ANTIBALA	1
551010011 0003007676	CHALECO ANTIBALA	1
551010011 0003007677	CHALECO ANTIBALA	1
551010011 0003007678	CHALECO ANTIBALA	1
551010011 0003007679	CHALECO ANTIBALA	1
551010011 0003007680	CHALECO ANTIBALA	1
551010011 0003007681	CHALECO ANTIBALA	1
551010011 0003007682	CHALECO ANTIBALA	1
551010011 0003007683	CHALECO ANTIBALA	1
551010011 0003007684	CHALECO ANTIBALA	1

GOBIERNO DEL ESTADO DE AGUASCALIENTES
SECRETARÍA DE FINANZAS
BIENES MUEBLES
AL 31 DE DICIEMBRE DE 2019
(PESOS)

CÓDIGO	DESCRIPCIÓN DEL BIEN MUEBLE	VALOR EN LIBROS
551010011 0003007685	CHALECO ANTIBALA	1
551010011 0003007686	CHALECO ANTIBALA	1
551010011 0003007687	CHALECO ANTIBALA	1
551010011 0003007688	CHALECO ANTIBALA	1
551010011 0003007689	CHALECO ANTIBALA	1
551010011 0003007690	CHALECO ANTIBALA	1
551010011 0003007691	CHALECO ANTIBALA	1
551010011 0003007692	CHALECO ANTIBALA	1
551010011 0003007693	CHALECO ANTIBALA	1
551010011 0003007694	CHALECO ANTIBALA	1
551010011 0003007695	CHALECO ANTIBALA	1
551010011 0003007696	CHALECO ANTIBALA	1
551010011 0003007697	CHALECO ANTIBALA	1
551010011 0003007698	CHALECO ANTIBALA	1
551010011 0003007699	CHALECO ANTIBALA	1
551010011 0003007700	CHALECO ANTIBALA	1
551010011 0003007701	CHALECO ANTIBALA	1
551010011 0003007702	CHALECO ANTIBALA	1
551010011 0003007703	CHALECO ANTIBALA	1
551010011 0003007704	CHALECO ANTIBALA	1
551010011 0003007705	CHALECO ANTIBALA	1
551010011 0003007706	CHALECO ANTIBALA	1
551010011 0003007707	CHALECO ANTIBALA	1
551010011 0003007708	CHALECO ANTIBALA	1
551010011 0003007709	CHALECO ANTIBALA	1
551010011 0003007710	CHALECO ANTIBALA	1
551010011 0003007711	CHALECO ANTIBALA	1
551010011 0003007712	CHALECO ANTIBALA	1
551010011 0003007713	CHALECO ANTIBALA	1
551010011 0003007714	CHALECO ANTIBALA	1
551010011 0003007715	CHALECO ANTIBALA	1
551010011 0003007716	CHALECO ANTIBALA	1
551010011 0003007717	CHALECO ANTIBALA	1
551010011 0003007718	CHALECO ANTIBALA	1
551010011 0003007719	CHALECO ANTIBALA	1
551010011 0003007720	CHALECO ANTIBALAS	1
551010011 0003007721	CHALECO ANTIBALAS	1
551010011 0003007722	CHALECO ANTIBALAS	1
551010011 0003007723	CHALECO ANTIBALAS	1
551010011 0003007724	CHALECO ANTIBALAS TIPO EJECUTIVO	1
551010011 0003007725	CHALECO ANTIBALAS TIPO EJECUTIVO	1
551010011 0003007726	CHALECO ANTIBALAS TIPO EJECUTIVO	1
551010011 0003007727	CHALECO ANTIBALAS TIPO EJECUTIVO	1

GOBIERNO DEL ESTADO DE AGUASCALIENTES
SECRETARÍA DE FINANZAS
BIENES MUEBLES
AL 31 DE DICIEMBRE DE 2019
(PESOS)

CÓDIGO	DESCRIPCIÓN DEL BIEN MUEBLE	VALOR EN LIBROS
551010011 0003007728	CHALECO ANTIBALAS TIPO EJECUTIVO	1
551010011 0003007729	CHALECO ANTIBALAS TIPO EJECUTIVO	1
551010011 0003007730	CHALECO ANTIBALAS TIPO EJECUTIVO	1
551010011 0003007731	CHALECO ANTIBALAS TIPO EJECUTIVO	1
551010011 0003007732	CHALECO ANTIBALAS TIPO EJECUTIVO	1
551010011 0003007733	CHALECO ANTIBALAS TIPO EJECUTIVO	1
551010011 0003007734	CHALECO ANTIBALAS TIPO EJECUTIVO	1
551010011 0003007735	CHALECO ANTIBALAS TIPO EJECUTIVO	1
551010011 0003007736	CHALECO ANTIBALAS TIPO EJECUTIVO	1
551010011 0003007737	CHALECO ANTIBALAS TIPO EJECUTIVO	1
551010011 0003007738	CHALECO ANTIBALAS TIPO EJECUTIVO	1
551010011 0003007739	CHALECO ANTIBALAS TIPO EJECUTIVO	1
551010011 0003007740	CHALECO ANTIBALAS TIPO EJECUTIVO	1
551010011 0003007741	CHALECO ANTIBALAS TIPO EJECUTIVO	1
551010011 0003007742	CHALECO ANTIBALAS TIPO EJECUTIVO	1
551010011 0003007743	CHALECO ANTIBALAS TIPO EJECUTIVO	1
551010011 0003007744	CHALECO ANTIBALAS TIPO EJECUTIVO	1
551010011 0003007745	CHALECO ANTIBALAS TIPO EJECUTIVO	1
551010011 0003007746	CHALECO ANTIBALAS TIPO EJECUTIVO	1
551010011 0003007747	CHALECO ANTIBALAS TIPO EJECUTIVO	1
551010011 0003007748	CHALECO ANTIBALAS TIPO EJECUTIVO	1
551010011 0003007749	CHALECO ANTIBALAS TIPO EJECUTIVO	1
551010011 0003007750	CHALECO ANTIBALAS TIPO EJECUTIVO	1
551010011 0003007751	CHALECO ANTIBALAS TIPO EJECUTIVO	1
551010011 0003007752	CHALECO ANTIBALAS TIPO EJECUTIVO	1
551010011 0003007753	CHALECO ANTIBALAS TIPO EJECUTIVO	1
551010011 0003007754	CHALECO ANTIBALAS TIPO EJECUTIVO	1
551010011 0003007755	CHALECO ANTIBALAS TIPO EJECUTIVO	1
551010011 0003007756	CHALECO ANTIBALAS TIPO EJECUTIVO	1
551010011 0003007757	CHALECO ANTIBALAS TIPO EJECUTIVO	1
551010011 0003007758	CHALECO ANTIBALAS TIPO EJECUTIVO	1
551010011 0003007759	CHALECO ANTIBALAS TIPO EJECUTIVO	1
551010011 0003007760	CHALECO ANTIBALAS TIPO EJECUTIVO	1
551010011 0003007761	CHALECO ANTIBALAS TIPO EJECUTIVO	1
551010011 0003007762	CHALECO ANTIBALAS TIPO EJECUTIVO	1
551010011 0003007763	CHALECO ANTIBALAS TIPO EJECUTIVO	1
551010011 0003007764	CHALECO ANTIBALAS TIPO EJECUTIVO	1
551010011 0003007765	CHALECO ANTIBALAS TIPO EJECUTIVO	1
551010011 0003007766	CHALECO ANTIBALAS TIPO EJECUTIVO	1
551010011 0003007767	CHALECO ANTIBALAS TIPO EJECUTIVO	1
551010011 0003007768	CHALECO ANTIBALAS TIPO EJECUTIVO	1
551010011 0003007769	CHALECO ANTIBALAS TIPO EJECUTIVO	1
551010011 0003007770	CHALECO ANTIBALAS TIPO EJECUTIVO	1

GOBIERNO DEL ESTADO DE AGUASCALIENTES
SECRETARÍA DE FINANZAS
BIENES MUEBLES
AL 31 DE DICIEMBRE DE 2019
(PESOS)

CÓDIGO	DESCRIPCIÓN DEL BIEN MUEBLE	VALOR EN LIBROS
551010011 0003007771	CHALECO ANTIBALAS TIPO EJECUTIVO	1
551010011 0003007772	CHALECO ANTIBALAS TIPO EJECUTIVO	1
551010011 0003007773	CHALECO ANTIBALAS TIPO EJECUTIVO	1
551010011 0003007774	CHALECO ANTIBALAS TIPO EJECUTIVO	1
551010011 0003007775	CHALECO ANTIBALAS TIPO EJECUTIVO	1
551010011 0003007776	CHALECO ANTIBALAS TIPO EJECUTIVO	1
551010011 0003007777	CHALECO ANTIBALAS TIPO EJECUTIVO	1
551010011 0003007778	CHALECO ANTIBALAS TIPO EJECUTIVO	1
551010011 0003007779	CHALECO ANTIBALAS TIPO EJECUTIVO	1
551010011 0003007780	CHALECO ANTIBALAS TIPO EJECUTIVO	1
551010011 0003007781	CHALECO ANTIBALAS TIPO EJECUTIVO	1
551010011 0003007782	CHALECO ANTIBALAS TIPO EJECUTIVO	1
551010011 0003007783	CHALECO ANTIBALAS TIPO EJECUTIVO	1
551010011 0003007784	CHALECO ANTIBALAS TIPO EJECUTIVO	1
551010011 0003007785	CHALECO ANTIBALAS TIPO EJECUTIVO	1
551010011 0003007786	CHALECO ANTIBALAS TIPO EJECUTIVO	1
551010011 0003007787	CHALECO ANTIBALAS TIPO EJECUTIVO	1
551010011 0003007788	CHALECO ANTIBALAS TIPO EJECUTIVO	1
551010011 0003007789	CHALECO ANTIBALAS TIPO EJECUTIVO	1
551010011 0003007790	CHALECO ANTIBALAS TIPO EJECUTIVO	1
551010011 0003007791	CHALECO ANTIBALAS TIPO EJECUTIVO	1
551010011 0003007792	CHALECO ANTIBALAS TIPO EJECUTIVO	1
551010011 0003007793	CHALECO ANTIBALAS TIPO EJECUTIVO	1
551010011 0003007794	CHALECO ANTIBALAS TIPO EJECUTIVO	1
551010011 0003007795	CHALECO ANTIBALAS TIPO EJECUTIVO	1
551010011 0003007796	CHALECO ANTIBALAS TIPO EJECUTIVO	1
551010011 0003007797	CHALECO ANTIBALAS TIPO EJECUTIVO	1
551010011 0003007798	CHALECO ANTIBALAS TIPO EJECUTIVO	1
551010011 0003007799	CHALECO ANTIBALAS TIPO EJECUTIVO	1
551010011 0003007800	CHALECO ANTIBALAS TIPO EJECUTIVO	1
551010011 0003007801	CHALECO ANTIBALAS TIPO EJECUTIVO	1
551010011 0003007802	CHALECO ANTIBALAS TIPO EJECUTIVO	1
551010011 0003007803	CHALECO ANTIBALAS TIPO EJECUTIVO	1
551010011 0003007804	CHALECO ANTIBALAS TIPO EJECUTIVO	1
551010011 0003007805	CHALECO ANTIBALAS TIPO EJECUTIVO	1
551010011 0003007806	CHALECO ANTIBALAS TIPO EJECUTIVO	1
551010011 0003007807	CHALECO ANTIBALAS TIPO EJECUTIVO	1
551010011 0003007808	CHALECO ANTIBALAS TIPO EJECUTIVO	1
551010011 0003007809	CHALECO ANTIBALAS TIPO EJECUTIVO	1
551010011 0003007810	CHALECO ANTIBALAS TIPO EJECUTIVO	1
551010011 0003007811	CHALECO ANTIBALAS TIPO EJECUTIVO	1
551010011 0003007812	CHALECO ANTIBALAS TIPO EJECUTIVO	1
551010011 0003007813	CHALECO ANTIBALAS TIPO EJECUTIVO	1

GOBIERNO DEL ESTADO DE AGUASCALIENTES
SECRETARÍA DE FINANZAS
BIENES MUEBLES
AL 31 DE DICIEMBRE DE 2019
(PESOS)

CÓDIGO	DESCRIPCIÓN DEL BIEN MUEBLE	VALOR EN LIBROS
551010011 0003007814	CHALECO ANTIBALAS TIPO EJECUTIVO	1
551010011 0003007815	CHALECO ANTIBALAS TIPO EJECUTIVO	1
551010011 0003007816	CHALECO ANTIBALAS TIPO EJECUTIVO	1
551010011 0003007817	CHALECO ANTIBALAS TIPO EJECUTIVO	1
551010011 0003007818	CHALECO ANTIBALAS TIPO EJECUTIVO	1
551010011 0003007819	CHALECO ANTIBALAS TIPO EJECUTIVO	1
551010011 0003007820	CHALECO ANTIBALAS TIPO EJECUTIVO	1
551010011 0003007821	CHALECO ANTIBALAS TIPO EJECUTIVO	1
551010011 0003007822	CHALECO ANTIBALAS TIPO EJECUTIVO	1
551010011 0003007823	CHALECO ANTIBALAS TIPO EJECUTIVO	1
551010011 0003007824	CHALECO ANTIBALAS TIPO EJECUTIVO	1
551010011 0003007825	CHALECO ANTIBALAS TIPO SWATT	1
551010011 0003007826	CHALECO ANTIBALAS TIPO SWATT	1
551010011 0003007827	CHALECO ANTIBALAS TIPO SWATT	1
551010011 0003007828	CHALECO ANTIBALAS TIPO SWATT	1
551010011 0003007829	CHALECO ANTIBALAS TIPO SWATT	1
551010011 0003007847	CHALECO BALISTICO EXTERIOR CON 2 PLACAS NIVEL IV	1
551010011 0003007848	CHALECO BALISTICO EXTERIOR CON 2 PLACAS NIVEL IV	1
551010011 0003007849	CHALECO BALISTICO EXTERIOR CON 2 PLACAS NIVEL IV	1
551010011 0003007850	CHALECO BALISTICO EXTERIOR CON 2 PLACAS NIVEL IV	1
551010011 0003007851	CHALECO BALISTICO EXTERIOR CON 2 PLACAS NIVEL IV	1
551010011 0003007852	CHALECO BALISTICO EXTERIOR CON 2 PLACAS NIVEL IV	1
551010011 0003007853	CHALECO BALISTICO EXTERIOR CON 2 PLACAS NIVEL IV	1
551010011 0003007854	CHALECO BALISTICO EXTERIOR CON 2 PLACAS NIVEL IV	1
551010011 0003007855	CHALECO BALISTICO EXTERIOR CON 2 PLACAS NIVEL IV	1
551010011 0003007856	CHALECO BALISTICO EXTERIOR CON 2 PLACAS NIVEL IV	1
551010011 0003007857	CHALECO BALISTICO EXTERIOR CON 2 PLACAS NIVEL IV	1
551010011 0003007858	CHALECO BALISTICO EXTERIOR CON 2 PLACAS NIVEL IV	1
551010011 0003007884	CHALECO BALISTICO NIVEL III A ICLUYE: 2 PLACAS BALISTICAS NIVEL IV	1
551010011 0003007885	CHALECO BALISTICO NIVEL III A ICLUYE: 2 PLACAS BALISTICAS NIVEL IV	1
551010011 0003007886	CHALECO BALISTICO NIVEL III A ICLUYE: 2 PLACAS BALISTICAS NIVEL IV	1
551010011 0003007887	CHALECO BALISTICO NIVEL III A ICLUYE: 2 PLACAS BALISTICAS NIVEL IV	1
551010011 0003007888	CHALECO BALISTICO NIVEL III A ICLUYE: 2 PLACAS BALISTICAS NIVEL IV	1
551010011 0003007889	CHALECO BALISTICO NIVEL III A ICLUYE: 2 PLACAS BALISTICAS NIVEL IV	1
551010011 0003007890	CHALECO BALISTICO NIVEL III A ICLUYE: 2 PLACAS BALISTICAS NIVEL IV	1
551010011 0003007891	CHALECO BALISTICO NIVEL III A ICLUYE: 2 PLACAS BALISTICAS NIVEL IV	1
551010011 0003007892	CHALECO BALISTICO NIVEL III A ICLUYE: 2 PLACAS BALISTICAS NIVEL IV	1
551010011 0003007893	CHALECO BALISTICO NIVEL III A ICLUYE: 2 PLACAS BALISTICAS NIVEL IV	1
551010011 0003007894	CHALECO BALISTICO NIVEL III A ICLUYE: 2 PLACAS BALISTICAS NIVEL IV	1
551010011 0003007895	CHALECO BALISTICO NIVEL III A ICLUYE: 2 PLACAS BALISTICAS NIVEL IV	1
551010011 0003007896	CHALECO BALISTICO NIVEL III A ICLUYE: 2 PLACAS BALISTICAS NIVEL IV	1
551010011 0003007897	CHALECO BALISTICO NIVEL III A ICLUYE: 2 PLACAS BALISTICAS NIVEL IV	1
551010011 0003007898	CHALECO BALISTICO NIVEL III A ICLUYE: 2 PLACAS BALISTICAS NIVEL IV	1

GOBIERNO DEL ESTADO DE AGUASCALIENTES
SECRETARÍA DE FINANZAS
BIENES MUEBLES
AL 31 DE DICIEMBRE DE 2019
(PESOS)

CÓDIGO	DESCRIPCIÓN DEL BIEN MUEBLE	VALOR EN LIBROS
551010011 0003007942	CHALECO BALISTICO NIVEL IIIA CON 2 PLACAS BALISTICAS DE NIVEL IV.	1
551010011 0003007943	CHALECO BALISTICO NIVEL IIIA CON 2 PLACAS BALISTICAS DE NIVEL IV.	1
551010011 0003007944	CHALECO BALISTICO NIVEL IIIA CON 2 PLACAS BALISTICAS DE NIVEL IV.	1
551010011 0003007945	CHALECO BALISTICO NIVEL IIIA CON 2 PLACAS BALISTICAS DE NIVEL IV.	1
551010011 0003007946	CHALECO BALISTICO NIVEL IIIA CON 2 PLACAS BALISTICAS DE NIVEL IV.	1
551010011 0003007947	CHALECO BALISTICO NIVEL IIIA CON 2 PLACAS BALISTICAS DE NIVEL IV.	1
551010011 0003007948	CHALECO BALISTICO NIVEL IIIA CON 2 PLACAS BALISTICAS DE NIVEL IV.	1
551010011 0003007949	CHALECO BALISTICO NIVEL IIIA CON 2 PLACAS BALISTICAS DE NIVEL IV.	1
551010011 0003007950	CHALECO BALISTICO NIVEL IIIA CON 2 PLACAS BALISTICAS DE NIVEL IV.	1
551010011 0003007951	CHALECO BALISTICO NIVEL IIIA CON 2 PLACAS BALISTICAS DE NIVEL IV.	1
551010011 0003007952	CHALECO BALISTICO NIVEL IIIA CON 2 PLACAS BALISTICAS DE NIVEL IV.	1
551010011 0003007953	CHALECO BALISTICO NIVEL IIIA CON 2 PLACAS BALISTICAS DE NIVEL IV.	1
551010011 0003007954	CHALECO BALISTICO NIVEL IIIA CON 2 PLACAS BALISTICAS DE NIVEL IV.	1
551010011 0003007955	CHALECO BALISTICO NIVEL IIIA CON 2 PLACAS BALISTICAS DE NIVEL IV.	1
551010011 0003007956	CHALECO BALISTICO NIVEL IIIA CON 2 PLACAS BALISTICAS DE NIVEL IV.	1
551010011 0003007957	CHALECO BALISTICO NIVEL IIIA CON 2 PLACAS BALISTICAS DE NIVEL IV.	1
551010011 0003007958	CHALECO BALISTICO NIVEL IIIA CON 2 PLACAS BALISTICAS DE NIVEL IV.	1
551010011 0003007959	CHALECO BALISTICO NIVEL IIIA CON 2 PLACAS BALISTICAS DE NIVEL IV.	1
551010011 0003007960	CHALECO BALISTICO NIVEL IIIA CON 2 PLACAS BALISTICAS DE NIVEL IV.	1
551010011 0003007961	CHALECO BALISTICO NIVEL IIIA CON 2 PLACAS BALISTICAS DE NIVEL IV.	1
551010011 0003007962	CHALECO BALISTICO NIVEL IIIA CON 2 PLACAS BALISTICAS DE NIVEL IV.	1
551010011 0003007963	CHALECO BALISTICO NIVEL IIIA CON 2 PLACAS BALISTICAS DE NIVEL IV.	1
551010011 0003007964	CHALECO BALISTICO NIVEL IIIA CON 2 PLACAS BALISTICAS DE NIVEL IV.	1
551010011 0003007965	CHALECO BALISTICO NIVEL IIIA CON 2 PLACAS BALISTICAS DE NIVEL IV.	1
551010011 0003007966	CHALECO BALISTICO NIVEL IIIA CON 2 PLACAS BALISTICAS DE NIVEL IV.	1
551010011 0003007967	CHALECO BALISTICO NIVEL IIIA CON 2 PLACAS BALISTICAS DE NIVEL IV.	1
551010011 0003007968	CHALECO BALISTICO NIVEL IIIA CON 2 PLACAS BALISTICAS DE NIVEL IV.	1
551010011 0003007969	CHALECO BALISTICO NIVEL IIIA CON 2 PLACAS BALISTICAS DE NIVEL IV.	1
551010011 0003007970	CHALECO BALISTICO NIVEL IIIA CON 2 PLACAS BALISTICAS DE NIVEL IV.	1
551010011 0003007971	CHALECO BALISTICO NIVEL IIIA CON 2 PLACAS BALISTICAS DE NIVEL IV.	1
551010011 0003007972	CHALECO BALISTICO NIVEL IIIA CON 2 PLACAS BALISTICAS DE NIVEL IV.	1
551010011 0003007973	CHALECO BALISTICO NIVEL IIIA CON 2 PLACAS BALISTICAS DE NIVEL IV.	1
551010011 0003007978	CHALECO DE FIBRA SINTETICA	1
551010011 0003007979	CHALECO DE FIBRA SINTETICA	1
551010011 0003007980	CHALECO DE FIBRA SINTETICA	1
551010011 0003007981	CHALECO DE FIBRA SINTETICA	1
551010011 0003062478	CHALECO CON HOMBRERAS	3.353
551010011 0003062479	CHALECO CON HOMBRERAS	3.353
551010011 0003062480	CHALECO CON HOMBRERAS	3.353
551010011 0003062481	CHALECO CON HOMBRERAS	3.353
551010011 0003062482	CHALECO CON HOMBRERAS	3.353
551010011 0003062483	CHALECO CON HOMBRERAS	3.353
551010011 0003062484	CHALECO CON HOMBRERAS	3.353

GOBIERNO DEL ESTADO DE AGUASCALIENTES
SECRETARÍA DE FINANZAS
BIENES MUEBLES
AL 31 DE DICIEMBRE DE 2019
(PESOS)

CÓDIGO	DESCRIPCIÓN DEL BIEN MUEBLE	VALOR EN LIBROS
551010011 0003062485	CHALECO CON HOMBRERAS	3.353
551010011 0003062486	CHALECO CON HOMBRERAS	3.353
551010011 0003062487	CHALECO CON HOMBRERAS	3.353
551010011 0003062488	CHALECO CON HOMBRERAS	3.353
551010011 0003062489	CHALECO CON HOMBRERAS	3.353
551010011 0003062490	CHALECO CON HOMBRERAS	3.353
551010011 0003062491	CHALECO CON HOMBRERAS	3.353
551010011 0003062492	CHALECO CON HOMBRERAS	3.353
551010011 0003062493	CHALECO CON HOMBRERAS	3.353
551010011 0003062494	CHALECO CON HOMBRERAS	3.353
551010011 0003062495	CHALECO CON HOMBRERAS	3.353
551010011 0003062496	CHALECO CON HOMBRERAS	3.353
551010011 0003062497	CHALECO CON HOMBRERAS	3.353
551010011 0003062498	CHALECO CON HOMBRERAS	3.353
551010011 0003062499	CHALECO CON HOMBRERAS	3.353
551010011 0003062500	CHALECO CON HOMBRERAS	3.353
551010011 0003062501	CHALECO CON HOMBRERAS	3.353
551010011 0003062502	CHALECO CON HOMBRERAS	3.353
551010011 0003062503	CHALECO CON HOMBRERAS	3.353
551010011 0003062504	CHALECO CON HOMBRERAS	3.353
551010011 0003062505	CHALECO CON HOMBRERAS	3.353
551010011 0003062506	CHALECO CON HOMBRERAS	3.353
551010011 0003062507	CHALECO CON HOMBRERAS	3.353
551010011 0003062508	CHALECO CON HOMBRERAS	3.353
551010011 0003062509	CHALECO CON HOMBRERAS	3.353
551010011 0003062510	CHALECO CON HOMBRERAS	3.353
551010011 0003062511	CHALECO CON HOMBRERAS	3.353
551010011 0003062512	CHALECO CON HOMBRERAS	3.353
551010011 0003062513	CHALECO CON HOMBRERAS	3.353
551010011 0003062514	CHALECO CON HOMBRERAS	3.353
551010011 0003062515	CHALECO CON HOMBRERAS	3.353
551010011 0003062516	CHALECO CON HOMBRERAS	3.353
551010011 0003062517	CHALECO CON HOMBRERAS	3.353
551010011 0003062518	CHALECO CON HOMBRERAS	3.353
551010011 0003062519	CHALECO CON HOMBRERAS	3.353
551010011 0003062520	CHALECO CON HOMBRERAS	3.353
551010011 0003062521	CHALECO CON HOMBRERAS	3.353
551010011 0003062522	CHALECO CON HOMBRERAS	3.353
551010011 0003062523	CHALECO CON HOMBRERAS	3.353
551010011 0003062524	CHALECO CON HOMBRERAS	3.353
551010011 0003062525	CHALECO CON HOMBRERAS	3.353
551010011 0003062526	CHALECO CON HOMBRERAS	3.353
551010011 0003062527	CHALECO CON HOMBRERAS	3.353

GOBIERNO DEL ESTADO DE AGUASCALIENTES
SECRETARÍA DE FINANZAS
BIENES MUEBLES
AL 31 DE DICIEMBRE DE 2019
(PESOS)

CÓDIGO	DESCRIPCIÓN DEL BIEN MUEBLE	VALOR EN LIBROS
551010011 0003062826	CHALECO BLINDADO TIPO EJECUTIVO	3.598
551010011 0003062827	CHALECO BLINDADO TIPO EJECUTIVO	3.598
551010011 0003062828	CHALECO BLINDADO TIPO EJECUTIVO	3.598
551010011 0003062829	CHALECO BLINDADO TIPO EJECUTIVO	3.598
551010011 0003062830	CHALECO BLINDADO TIPO EJECUTIVO	3.598
551010011 0003062831	CHALECO BLINDADO TIPO EJECUTIVO	3.598
551010011 0003062832	CHALECO BLINDADO TIPO EJECUTIVO	3.598
551010011 0003062833	CHALECO BLINDADO TIPO EJECUTIVO	3.598
551010011 0003062834	CHALECO BLINDADO TIPO EJECUTIVO	3.598
551010011 0003062835	CHALECO BLINDADO TIPO EJECUTIVO	3.598
551010011 0003062836	CHALECO BLINDADO TIPO EJECUTIVO	3.598
551010011 0003062837	CHALECO BLINDADO TIPO EJECUTIVO	3.598
551010011 0003062838	CHALECO BLINDADO TIPO EJECUTIVO	3.598
551010011 0003062839	CHALECO BLINDADO TIPO EJECUTIVO	3.598
551010011 0003062840	CHALECO BLINDADO TIPO EJECUTIVO	3.598
551010011 0003062841	CHALECO BLINDADO TIPO EJECUTIVO	3.598
551010011 0003062842	CHALECO BLINDADO TIPO EJECUTIVO	3.598
551010011 0003062843	CHALECO BLINDADO TIPO EJECUTIVO	3.598
551010011 0003062844	CHALECO BLINDADO TIPO EJECUTIVO	3.598
551010011 0003062845	CHALECO BLINDADO TIPO EJECUTIVO	3.598
551010011 0003062846	CHALECO BLINDADO TIPO EJECUTIVO	3.598
551010011 0003062847	CHALECO BLINDADO TIPO EJECUTIVO	3.598
551010011 0003062848	CHALECO BLINDADO TIPO EJECUTIVO	3.598
551010011 0003062849	CHALECO BLINDADO TIPO EJECUTIVO	3.598
551010011 0003062850	CHALECO BLINDADO TIPO EJECUTIVO	3.598
551010011 0003062851	CHALECO BLINDADO TIPO EJECUTIVO	3.598
551010011 0003062852	CHALECO BLINDADO TIPO EJECUTIVO	3.598
551010011 0003062853	CHALECO BLINDADO TIPO EJECUTIVO	3.598
551010011 0003062854	CHALECO BLINDADO TIPO EJECUTIVO	3.598
551010011 0003062855	CHALECO BLINDADO TIPO EJECUTIVO	3.598
551010011 0003062856	CHALECO BLINDADO TIPO EJECUTIVO	3.598
551010011 0003062857	CHALECO BLINDADO TIPO EJECUTIVO	3.598
551010011 0003062858	CHALECO BLINDADO TIPO EJECUTIVO	3.598
551010011 0003062859	CHALECO BLINDADO TIPO EJECUTIVO	3.598
551010011 0003062860	CHALECO BLINDADO TIPO EJECUTIVO	3.598
551010011 0003062861	CHALECO BLINDADO TIPO EJECUTIVO	3.598
551010011 0003062862	CHALECO BLINDADO TIPO EJECUTIVO	3.598
551010011 0003062863	CHALECO BLINDADO TIPO EJECUTIVO	3.598
551010011 0003062864	CHALECO BLINDADO TIPO EJECUTIVO	3.598
551010011 0003062865	CHALECO BLINDADO TIPO EJECUTIVO	3.598
551010011 0003062866	CHALECO BLINDADO TIPO EJECUTIVO	3.598
551010011 0003062867	CHALECO BLINDADO TIPO EJECUTIVO	3.598
551010011 0003062868	CHALECO BLINDADO TIPO EJECUTIVO	3.598

GOBIERNO DEL ESTADO DE AGUASCALIENTES
SECRETARÍA DE FINANZAS
BIENES MUEBLES
AL 31 DE DICIEMBRE DE 2019
(PESOS)

CÓDIGO	DESCRIPCIÓN DEL BIEN MUEBLE	VALOR EN LIBROS
551010011 0003062869	CHALECO BLINDADO TIPO EJECUTIVO	3.598
551010011 0003062870	CHALECO BLINDADO TIPO EJECUTIVO	3.598
551010011 0003062871	CHALECO BLINDADO TIPO EJECUTIVO	3.598
551010011 0003062872	CHALECO BLINDADO TIPO EJECUTIVO	3.598
551010011 0003062873	CHALECO BLINDADO TIPO EJECUTIVO	3.598
551010011 0003062874	CHALECO BLINDADO TIPO EJECUTIVO	3.598
551010011 0003062875	CHALECO BLINDADO TIPO EJECUTIVO	3.598
551010011 0003062876	CHALECO BLINDADO TIPO EJECUTIVO	3.598
551010011 0003062877	CHALECO BLINDADO TIPO EJECUTIVO	3.598
551010011 0003062878	CHALECO BLINDADO TIPO EJECUTIVO	3.598
551010011 0003062879	CHALECO BLINDADO TIPO EJECUTIVO	3.598
551010011 0003062880	CHALECO BLINDADO TIPO EJECUTIVO	3.598
551010011 0003062881	CHALECO BLINDADO TIPO EJECUTIVO	3.598
551010011 0003062882	CHALECO BLINDADO TIPO EJECUTIVO	3.598
551010011 0003062883	CHALECO BLINDADO TIPO EJECUTIVO	3.598
551010011 0003062884	CHALECO BLINDADO TIPO EJECUTIVO	3.598
551010011 0003062885	CHALECO BLINDADO TIPO EJECUTIVO	3.598
551010011 0003062886	CHALECO BLINDADO TIPO EJECUTIVO	3.598
551010011 0003062887	CHALECO BLINDADO TIPO EJECUTIVO	3.598
551010011 0003062888	CHALECO BLINDADO TIPO EJECUTIVO	3.598
551010011 0003062889	CHALECO BLINDADO TIPO EJECUTIVO	3.598
551010011 0003062890	CHALECO BLINDADO TIPO EJECUTIVO	3.598
551010011 0003062891	CHALECO BLINDADO TIPO EJECUTIVO	3.598
551010011 0003062892	CHALECO BLINDADO TIPO EJECUTIVO	3.598
551010011 0003062893	CHALECO BLINDADO TIPO EJECUTIVO	3.598
551010011 0003062894	CHALECO BLINDADO TIPO EJECUTIVO	3.598
551010011 0003062895	CHALECO BLINDADO TIPO EJECUTIVO	3.598
551010011 0003062896	CHALECO BLINDADO TIPO EJECUTIVO	3.598
551010011 0003063427	CHALECO BLINDADO	4.048
551010011 0003063428	CHALECO BLINDADO	4.048
551010011 0003063429	CHALECO BLINDADO	4.048
551010011 0003063430	CHALECO BLINDADO	4.048
551010011 0003063431	CHALECO BLINDADO	4.048
551010011 0003063432	CHALECO BLINDADO	4.048
551010011 0003063433	CHALECO BLINDADO	4.048
551010011 0003063434	CHALECO BLINDADO	4.048
551010011 0003063435	CHALECO BLINDADO	4.048
551010011 0003063436	CHALECO BLINDADO	4.048
551010011 0003063437	CHALECO BLINDADO	4.048
551010011 0003063438	CHALECO BLINDADO	4.048
551010011 0003063439	CHALECO BLINDADO	4.048
551010011 0003063440	CHALECO BLINDADO	4.048
551010011 0003063441	CHALECO BLINDADO	4.048

GOBIERNO DEL ESTADO DE AGUASCALIENTES
SECRETARÍA DE FINANZAS
BIENES MUEBLES
AL 31 DE DICIEMBRE DE 2019
(PESOS)

CÓDIGO	DESCRIPCIÓN DEL BIEN MUEBLE	VALOR EN LIBROS
551010011 0003063442	CHALECO BLINDADO	4.048
551010011 0003063443	CHALECO BLINDADO	4.048
551010011 0003063444	CHALECO BLINDADO	4.048
551010011 0003063445	CHALECO BLINDADO	4.048
551010011 0003063446	CHALECO BLINDADO	4.048
551010011 0003063447	CHALECO BLINDADO	4.048
551010011 0003063448	CHALECO BLINDADO	4.048
551010011 0003063828	CHALECO ANTIBALAS	4.300
551010011 0003063829	CHALECO ANTIBALAS	4.300
551010011 0003063830	CHALECO ANTIBALAS	4.300
551010011 0003063831	CHALECO ANTIBALAS	4.300
551010011 0003063832	CHALECO ANTIBALAS	4.300
551010011 0003063833	CHALECO ANTIBALAS	4.300
551010011 0003063834	CHALECO ANTIBALAS	4.300
551010011 0003063835	CHALECO ANTIBALAS	4.300
551010011 0003063836	CHALECO ANTIBALAS	4.300
551010011 0003063837	CHALECO ANTIBALAS	4.300
551010011 0003063838	CHALECO ANTIBALAS	4.300
551010011 0003063839	CHALECO ANTIBALAS	4.300
551010011 0003063840	CHALECO ANTIBALAS	4.300
551010011 0003063841	CHALECO ANTIBALAS	4.300
551010011 0003063842	CHALECO ANTIBALAS	4.300
551010011 0003063843	CHALECO ANTIBALAS	4.300
551010011 0003063844	CHALECO ANTIBALAS	4.300
551010011 0003063845	CHALECO ANTIBALAS	4.300
551010011 0003063846	CHALECO ANTIBALAS	4.300
551010011 0003063847	CHALECO ANTIBALAS	4.300
551010011 0003063848	CHALECO ANTIBALAS	4.300
551010011 0003063849	CHALECO ANTIBALAS	4.300
551010011 0003063850	CHALECO ANTIBALAS	4.300
551010011 0003063851	CHALECO ANTIBALAS	4.300
551010011 0003063852	CHALECO ANTIBALAS	4.300
551010011 0003063853	CHALECO ANTIBALAS	4.300
551010011 0003063854	CHALECO ANTIBALAS	4.300
551010011 0003063855	CHALECO ANTIBALAS	4.300
551010011 0003063856	CHALECO ANTIBALAS	4.300
551010011 0003063857	CHALECO ANTIBALAS	4.300
551010011 0003063858	CHALECO ANTIBALAS TALLA G FORRADA DE PLOMO Y TELA	4.300
551010011 0003063859	CHALECO ANTIBALAS TALLA G FORRADA DE PLOMO Y TELA	4.300
551010011 0003063860	CHALECO ANTIBALAS TALLA G FORRADA DE PLOMO Y TELA	4.300
551010011 0003063861	CHALECO ANTIBALAS TALLA G FORRADA DE PLOMO Y TELA	4.300

GOBIERNO DEL ESTADO DE AGUASCALIENTES
SECRETARÍA DE FINANZAS
BIENES MUEBLES
AL 31 DE DICIEMBRE DE 2019
(PESOS)

CÓDIGO	DESCRIPCIÓN DEL BIEN MUEBLE	VALOR EN LIBROS
551010011 0003063862	CHALECO ANTIBALAS TALLA G FORRADA DE PLOMO Y TELA	4.300
551010011 0003063863	CHALECO ANTIBALAS TALLA G FORRADA DE PLOMO Y TELA	4.300
551010011 0003063864	CHALECO ANTIBALAS TALLA G FORRADA DE PLOMO Y TELA	4.300
551010011 0003063865	CHALECO ANTIBALAS TALLA G FORRADA DE PLOMO Y TELA	4.300
551010011 0003063866	CHALECO ANTIBALAS TALLA G FORRADA DE PLOMO Y TELA	4.300
551010011 0003063867	CHALECO ANTIBALAS TALLA G FORRADA DE PLOMO Y TELA	4.300
551010011 0003063868	CHALECO ANTIBALAS TALLA G FORRADA DE PLOMO Y TELA	4.300
551010011 0003063869	CHALECO ANTIBALAS TALLA G FORRADA DE PLOMO Y TELA	4.300
551010011 0003063870	CHALECO ANTIBALAS, TALLA G., COLOR NEGRO, FORRO EN TELA Y PLOMO	4.300
551010011 0003063871	CHALECO ANTIBALAS, TALLA G., COLOR NEGRO, FORRO EN TELA Y PLOMO	4.300
551010011 0003063872	CHALECO ANTIBALAS, TALLA G., COLOR NEGRO, FORRO EN TELA Y PLOMO	4.300
551010011 0003063873	CHALECO ANTIBALAS, TALLA G., COLOR NEGRO, FORRO EN TELA Y PLOMO	4.300
551010011 0003063874	CHALECO ANTIBALAS, TALLA G., COLOR NEGRO, FORRO EN TELA Y PLOMO	4.300
551010011 0003064035	CHALECO ANTIPUNTAS TALLA -G, FORRO EN TELA Y PLOMO	4.490
551010011 0003064036	CHALECO ANTIPUNTAS TALLA -G, FORRO EN TELA Y PLOMO	4.490
551010011 0003064037	CHALECO ANTIPUNTAS TALLA -G, FORRO EN TELA Y PLOMO	4.490
551010011 0003064038	CHALECO ANTIPUNTAS TALLA -G, FORRO EN TELA Y PLOMO	4.490
551010011 0003064039	CHALECO ANTIPUNTAS TALLA -G, FORRO EN TELA Y PLOMO	4.490
551010011 0003064040	CHALECO ANTIPUNTAS, TALLA G., FORRADO EN TELA Y PLOMO	4.490
551010011 0003064041	CHALECO ANTIPUNTAS, TALLA G., FORRADO EN TELA Y PLOMO	4.490
551010011 0003064042	CHALECO ANTIPUNTAS, TALLA G., FORRADO EN TELA Y PLOMO	4.490
551010011 0003064043	CHALECO ANTIPUNTAS, TALLA G., FORRADO EN TELA Y PLOMO	4.490
551010011 0003064044	CHALECO ANTIPUNTILLA T-G, FORRO EN TELA Y PLOMO	4.490
551010011 0003064045	CHALECO ANTIPUNTILLA T-G, FORRO EN TELA Y PLOMO	4.490
551010011 0003064046	CHALECO ANTIPUNTILLA T-G, FORRO EN TELA Y PLOMO	4.490
551010011 0003064047	CHALECO ANTIPUNTILLA T-G, FORRO EN TELA Y PLOMO	4.490
551010011 0003064048	CHALECO ANTIPUNTILLA T-G, FORRO EN TELA Y PLOMO	4.490
551010011 0003064049	CHALECO ANTIPUNTILLA T-G, FORRO EN TELA Y PLOMO	4.490
551010011 0003064079	CHALECO ANTIBALAS TALLA EXG. FORRADO EN PLOMO Y TELA	4.500
551010011 0003064080	CHALECO ANTIBALAS TALLA EXG. FORRADO EN PLOMO Y TELA	4.500
551010011 0003064081	CHALECO ANTIBALAS TALLA EXG. FORRADO EN PLOMO Y TELA	4.500
551010011 0003064082	CHALECO ANTIBALAS TALLA EXG. FORRADO EN PLOMO Y TELA	4.500
551010011 0003064083	CHALECO ANTIBALAS TALLA EXG. FORRADO EN PLOMO Y TELA	4.500
551010011 0003064084	CHALECO ANTIBALAS TALLA EXG. FORRADO EN PLOMO Y TELA	4.500
551010011 0003064085	CHALECO ANTIBALAS TALLA EXG. FORRADO EN PLOMO Y TELA	4.500
551010011 0003064086	CHALECO ANTIBALAS TALLA EXG. FORRADO EN PLOMO Y TELA	4.500
551010011 0003064087	CHALECO ANTIBALAS TALLA EXG. FORRADO EN PLOMO Y TELA	4.500
551010011 0003064088	CHALECO ANTIBALAS TALLA EXG. FORRADO EN PLOMO Y TELA	4.500

GOBIERNO DEL ESTADO DE AGUASCALIENTES
SECRETARÍA DE FINANZAS
BIENES MUEBLES
AL 31 DE DICIEMBRE DE 2019
(PESOS)

CÓDIGO	DESCRIPCIÓN DEL BIEN MUEBLE	VALOR EN LIBROS
551010011 0003064089	CHALECO ANTIBALAS TALLA EXG. FORRADO EN PLOMO Y TELA	4.500
551010011 0003064090	CHALECO ANTIBALAS TALLA EXG. FORRADO EN PLOMO Y TELA	4.500
551010011 0003064091	CHALECO ANTIBALAS TALLA EXG. FORRADO EN PLOMO Y TELA	4.500
551010011 0003064092	CHALECO ANTIBALAS TALLA EXG. FORRADO EN PLOMO Y TELA	4.500
551010011 0003064093	CHALECO ANTIBALAS TALLA EXG. FORRADO EN PLOMO Y TELA	4.500
551010011 0003064094	CHALECO ANTIBALAS TALLA EXG. FORRADO EN PLOMO Y TELA	4.500
551010011 0003064095	CHALECO ANTIBALAS, TALLA EXG., COLOR NEGRO, FORRO EN TELA Y PLOMO	4.500
551010011 0003064096	CHALECO ANTIBALAS, TALLA EXG., COLOR NEGRO, FORRO EN TELA Y PLOMO	4.500
551010011 0003064097	CHALECO ANTIBALAS, TALLA EXG., COLOR NEGRO, FORRO EN TELA Y PLOMO	4.500
551010011 0003064098	CHALECO ANTIBALAS, TALLA EXG., COLOR NEGRO, FORRO EN TELA Y PLOMO	4.500
551010011 0003064226	CHALECO ANTIPUNTAS, TALLA EXG., FORRO EN TELA Y PLOMO	4.640
551010011 0003064227	CHALECO ANTIPUNTAS, TALLA EXG., FORRO EN TELA Y PLOMO	4.640
551010011 0003064228	CHALECO ANTIPUNTAS, TALLA EXG., FORRO EN TELA Y PLOMO	4.640
551010011 0003064229	CHALECO ANTIPUNTAS, TALLA EXG., FORRO EN TELA Y PLOMO	4.640
551010011 0003064230	CHALECO ANTIPUNTAS, TALLA EXG., FORRO EN TELA Y PLOMO	4.640
551010011 0003064231	CHALECO ANTIPUNTAS, TALLA EXG., FORRO EN TELA Y PLOMO	4.640
551010011 0003064232	CHALECO ANTIPUNTAS, TALLA EXG., FORRO EN TELA Y PLOMO	4.640
551010011 0003064233	CHALECO ANTIPUNTAS, TALLA EXG., FORRO EN TELA Y PLOMO	4.640
551010011 0003064234	CHALECO ANTIPUNTAS, TALLA EXG., FORRO EN TELA Y PLOMO	4.640
551010011 0003064235	CHALECO ANTIPUNTAS, TALLA EXG., FORRO EN TELA Y PLOMO	4.640
551010011 0003064236	CHALECO ANTIPUNTAS, TALLA EXG., FORRO EN TELA Y PLOMO	4.640
551010011 0003064237	CHALECO ANTIPUNTAS, TALLA EXG., FORRO EN TELA Y PLOMO	4.640
551010011 0003064238	CHALECO ANTIPUNTAS, TALLA EXG., FORRO EN TELA Y PLOMO	4.640
551010011 0003064239	CHALECO ANTIPUNTAS, TALLA EXG., FORRO EN TELA Y PLOMO	4.640
551010011 0003064240	CHALECO ANTIPUNTAS, TALLA EXG., FORRO EN TELA Y PLOMO	4.640
551010011 0003064714	CHALECO ANTI BALAS NIVEL 111 A	5.000
551010011 0003064715	CHALECO ANTI BALAS NIVEL 111 A	5.000
551010011 0003064716	CHALECO ANTIBALAS NIVEL 111 A	5.000
551010011 0003064717	CHALECO ANTIBALAS NIVEL 111 A	5.000
551010011 0003064718	CHALECO ANTIBALAS NIVEL 111 A	5.000
551010011 0003064719	CHALECO ANTIBALAS NIVEL 111 A	5.000
551010011 0003064720	CHALECO ANTIBALAS NIVEL 111 A	5.000
551010011 0003064721	CHALECO ANTIBALAS NIVEL 111 A	5.000
551010011 0003064722	CHALECO ANTIBALAS NIVEL 111A	5.000
551010011 0003064723	CHALECO ANTIBLAS NIVEL 111 A	5.000
551010011 0003064736	C CHALECO ANTI BALAS	5.000
551010011 0003064737	CHALECO ANTI BALAS	5.000
551010011 0003064738	CHALECO ANTIBALAS	5.000
551010011 0003064739	CHALECO ANTI BALAS	5.000
551010011 0003064740	CHALECO ANTI BALAS	5.000
551010011 0003064741	CHALECO ANTI BALAS	5.000
551010011 0003064742	CHALECO ANTI BALAS	5.000
551010011 0003064743	CHALECO ANTI BALAS	5.000

GOBIERNO DEL ESTADO DE AGUASCALIENTES
SECRETARÍA DE FINANZAS
BIENES MUEBLES
AL 31 DE DICIEMBRE DE 2019
(PESOS)

CÓDIGO	DESCRIPCIÓN DEL BIEN MUEBLE	VALOR EN LIBROS
551010011 0003064744	CHALECO ANTI BALAS	5.000
551010011 0003064745	CHALECO ANTI BALAS	5.000
551010011 0003064746	CHALECO ANTI BALAS	5.000
551010011 0003064747	CHALECO ANTI BALAS	5.000
551010011 0003064748	CHALECO ANTI BALAS	5.000
551010011 0003064749	CHALECO ANTI BALAS	5.000
551010011 0003064750	CHALECO ANTI BALAS	5.000
551010011 0003064751	CHALECO ANTI BALAS	5.000
551010011 0003064752	CHALECO ANTIBALAS	5.000
551010011 0003064753	CHALECO ANTIBALAS	5.000
551010011 0003064754	CHALECO ANTIBALAS	5.000
551010011 0003064755	CHALECO ANTIBALAS	5.000
551010011 0003064756	CHALECO ANTIBALAS	5.000
551010011 0003064757	CHALECO ANTIBALAS	5.000
551010011 0003064758	CHALECO ANTIBALAS	5.000
551010011 0003064759	CHALECO ANTIBALAS	5.000
551010011 0003064760	CHALECO ANTIBALAS	5.000
551010011 0003064761	CHALECO ANTIBALAS	5.000
551010011 0003064762	CHALECO ANTIBALAS	5.000
551010011 0003064763	CHALECO ANTIBALAS	5.000
551010011 0003065257	CHALECO BLINDADO TIPO TACTICO	5.498
551010011 0003065258	CHALECO BLINDADO TIPO TACTICO	5.498
551010011 0003065259	CHALECO BLINDADO TIPO TACTICO	5.498
551010011 0003065260	CHALECO BLINDADO TIPO TACTICO	5.498
551010011 0003065261	CHALECO BLINDADO TIPO TACTICO	5.498
551010011 0003065262	CHALECO BLINDADO TIPO TACTICO	5.498
551010011 0003065555	CHALECO ANTIBALAS EXTERIOR NIVEL 111	5.910
551010011 0003065556	CHALECO ANTIBALAS EXTERIOR NIVEL 111	5.910
551010011 0003065557	CHALECO ANTIBALAS EXTERIOR NIVEL 111	5.910
551010011 0003065558	CHALECO ANTIBALAS EXTERIOR NIVEL 111	5.910
551010011 0003065559	CHALECO ANTIBALAS EXTERIOR NIVEL 111	5.910
551010011 0003065560	CHALECO ANTIBALAS EXTERIOR NIVEL 111	5.910
551010011 0003065561	CHALECO ANTIBALAS EXTERIOR NIVEL 111	5.910
551010011 0003065562	CHALECO ANTIBALAS EXTERIOR NIVEL 111	5.910
551010011 0003065563	CHALECO ANTIBALAS EXTERIOR NIVEL 111	5.910
551010011 0003065564	CHALECO ANTIBALAS EXTERIOR NIVEL 111	5.910
551010011 0003065565	CHALECO ANTIBALAS EXTERIOR NIVEL 111	5.910
551010011 0003065566	CHALECO ANTIBALAS EXTERIOR NIVEL 111	5.910
551010011 0003065567	CHALECO ANTIBALAS EXTERIOR NIVEL 111	5.910
551010011 0003065568	CHALECO ANTIBALAS EXTERIOR NIVEL 111	5.910
551010011 0003065569	CHALECO ANTIBALAS EXTERIOR NIVEL 111	5.910
551010011 0003065570	CHALECO ANTIBALAS EXTERIOR NIVEL 111	5.910
551010011 0003065571	CHALECO ANTIBALAS EXTERIOR NIVEL 111	5.910

GOBIERNO DEL ESTADO DE AGUASCALIENTES
SECRETARÍA DE FINANZAS
BIENES MUEBLES
AL 31 DE DICIEMBRE DE 2019
(PESOS)

CÓDIGO	DESCRIPCIÓN DEL BIEN MUEBLE	VALOR EN LIBROS
551010011 000306572	CHALECO ANTIBALAS EXTERIOR NIVEL 111	5.910
551010011 0003066126	CHALECO ANTIBALAS NIVEL 111	6.842
551010011 0003066127	CHALECO ANTIBALAS NIVEL 111	6.842
551010011 0003066128	CHALECO ANTIBALAS NIVEL 111	6.842
551010011 0003066129	CHALECO ANTIBALAS NIVEL 111	6.842
551010011 0003066130	CHALECO ANTIBALAS NIVEL 111	6.842
551010011 0003066131	CHALECO ANTIBALAS NIVEL 111	6.842
551010011 0003066132	CHALECO ANTIBALAS NIVEL 111	6.842
551010011 0003066133	CHALECO ANTIBALAS NIVEL 111	6.842
551010011 0003066134	CHALECO ANTIBALAS NIVEL 111	6.842
551010011 0003066135	CHALECO ANTIBALAS NIVEL 111	6.842
551010011 0003066136	CHALECO ANTIBALAS NIVEL 111-A	6.842
551010011 0003066137	CHALECO ANTIBALAS NIVEL 111-A	6.842
551010011 0003066138	CHALECO ANTIBALAS NIVEL 111-A	6.842
551010011 0003066139	CHALECO ANTIBALAS NIVEL 111-A	6.842
551010011 0003066140	CHALECO ANTIBALAS NIVEL 111-A	6.842
551010011 0003066141	CHALECO ANTIBALAS NIVEL 111-A	6.842
551010011 0003066142	CHALECO ANTIBALAS NIVEL 111-A	6.842
551010011 0003066143	CHALECO ANTIBALAS NIVEL 111-A	6.842
551010011 0003066144	CHALECO ANTIBALAS NIVEL 111-A	6.842
551010011 0003066626	CHALECO ANTIBALAS NIVEL III A TIPO POLICIAL	7.775
551010011 0003066627	CHALECO ANTIBALAS NIVEL III A TIPO POLICIAL	7.775
551010011 0003066628	CHALECO ANTIBALAS NIVEL III A TIPO POLICIAL	7.775
551010011 0003066629	CHALECO ANTIBALAS NIVEL III A TIPO POLICIAL	7.775
551010011 0003066630	CHALECO ANTIBALAS NIVEL III A TIPO POLICIAL	7.775
551010011 0003066631	CHALECO ANTIBALAS NIVEL III A TIPO POLICIAL	7.775
551010011 0003066632	CHALECO ANTIBALAS NIVEL III A TIPO POLICIAL	7.775
551010011 0003066633	CHALECO ANTIBALAS NIVEL III A TIPO POLICIAL	7.775
551010011 0003066634	CHALECO ANTIBALAS NIVEL III A TIPO POLICIAL	7.775
551010011 0003066635	CHALECO ANTIBALAS NIVEL III A TIPO POLICIAL	7.775
551010011 0003066636	CHALECO ANTIBALAS NIVEL III A TIPO POLICIAL	7.775
551010011 0003066637	CHALECO ANTIBALAS NIVEL III A TIPO POLICIAL	7.775
551010011 0003066638	CHALECO ANTIBALAS NIVEL III A TIPO POLICIAL	7.775
551010011 0003066639	CHALECO ANTIBALAS NIVEL III A TIPO POLICIAL	7.775
551010011 0003066640	CHALECO ANTIBALAS NIVEL III A TIPO POLICIAL	7.775
551010011 0003066641	CHALECO ANTIBALAS NIVEL III A TIPO POLICIAL	7.775
551010011 0003066642	CHALECO ANTIBALAS NIVEL III A TIPO POLICIAL	7.775
551010011 0003066643	CHALECO ANTIBALAS NIVEL III A TIPO POLICIAL	7.775
551010011 0003066644	CHALECO ANTIBALAS NIVEL III A TIPO POLICIAL	7.775
551010011 0003066645	CHALECO ANTIBALAS NIVEL III A TIPO POLICIAL	7.775
551010011 0003066646	CHALECO ANTIBALAS NIVEL III A TIPO POLICIAL	7.775
551010011 0003066647	CHALECO ANTIBALAS NIVEL III A TIPO POLICIAL	7.775
551010011 0003066648	CHALECO ANTIBALAS NIVEL III A TIPO POLICIAL	7.775

GOBIERNO DEL ESTADO DE AGUASCALIENTES
SECRETARÍA DE FINANZAS
BIENES MUEBLES
AL 31 DE DICIEMBRE DE 2019
(PESOS)

CÓDIGO	DESCRIPCIÓN DEL BIEN MUEBLE	VALOR EN LIBROS
551010011 0003066649	CHALECO ANTIBALAS NIVEL III A TIPO POLICIAL	7.775
551010011 0003066650	CHALECO ANTIBALAS NIVEL III A TIPO POLICIAL	7.775
551010011 0003066651	CHALECO ANTIBALAS NIVEL III A TIPO POLICIAL	7.775
551010011 0003066652	CHALECO ANTIBALAS NIVEL III A TIPO POLICIAL	7.775
551010011 0003066653	CHALECO ANTIBALAS NIVEL III A TIPO POLICIAL	7.775
551010011 0003066654	CHALECO ANTIBALAS NIVEL III A TIPO POLICIAL	7.775
551010011 0003066655	CHALECO ANTIBALAS NIVEL III A TIPO POLICIAL	7.775
551010011 0003066656	CHALECO ANTIBALAS NIVEL III A TIPO POLICIAL	7.775
551010011 0003066657	CHALECO ANTIBALAS NIVEL III A TIPO POLICIAL	7.775
551010011 0003066658	CHALECO ANTIBALAS NIVEL III A TIPO POLICIAL	7.775
551010011 0003066659	CHALECO ANTIBALAS NIVEL III A TIPO POLICIAL	7.775
551010011 0003066660	CHALECO ANTIBALAS NIVEL III A TIPO POLICIAL	7.775
551010011 0003066661	CHALECO ANTIBALAS NIVEL III A TIPO POLICIAL	7.775
551010011 0003066662	CHALECO ANTIBALAS NIVEL III A TIPO POLICIAL	7.775
551010011 0003066663	CHALECO ANTIBALAS NIVEL III A TIPO POLICIAL	7.775
551010011 0003066664	CHALECO ANTIBALAS NIVEL III A TIPO POLICIAL	7.775
551010011 0003066665	CHALECO ANTIBALAS NIVEL III A TIPO POLICIAL	7.775
551010011 0003066666	CHALECO ANTIBALAS NIVEL III A TIPO POLICIAL	7.775
551010011 0003066667	CHALECO ANTIBALAS NIVEL III A TIPO POLICIAL	7.775
551010011 0003066668	CHALECO ANTIBALAS NIVEL III A TIPO POLICIAL	7.775
551010011 0003066669	CHALECO ANTIBALAS NIVEL III A TIPO POLICIAL	7.775
551010011 0003066670	CHALECO ANTIBALAS NIVEL III A TIPO POLICIAL	7.775
551010011 0003066671	CHALECO ANTIBALAS NIVEL III A TIPO POLICIAL	7.775
551010011 0003066672	CHALECO ANTIBALAS NIVEL III A TIPO POLICIAL	7.775
551010011 0003066673	CHALECO ANTIBALAS NIVEL III A TIPO POLICIAL	7.775
551010011 0003066674	CHALECO ANTIBALAS NIVEL III A TIPO POLICIAL	7.775
551010011 0003066675	CHALECO ANTIBALAS NIVEL III A TIPO POLICIAL	7.775
551010011 0003066676	CHALECO ANTIBALAS NIVEL III A TIPO POLICIAL	7.775
551010011 0003066677	CHALECO ANTIBALAS NIVEL III A TIPO POLICIAL	7.775
551010011 0003066678	CHALECO ANTIBALAS NIVEL III A TIPO POLICIAL	7.775
551010011 0003066679	CHALECO ANTIBALAS NIVEL III A TIPO POLICIAL	7.775
551010011 0003066680	CHALECO ANTIBALAS NIVEL III A TIPO POLICIAL	7.775
551010011 0003066681	CHALECO ANTIBALAS NIVEL III A TIPO POLICIAL	7.775
551010011 0003066682	CHALECO ANTIBALAS NIVEL III A TIPO POLICIAL	7.775
551010011 0003066683	CHALECO ANTIBALAS NIVEL III A TIPO POLICIAL	7.775
551010011 0003066684	CHALECO ANTIBALAS NIVEL III A TIPO POLICIAL	7.775
551010011 0003066685	CHALECO ANTIBALAS NIVEL III A TIPO POLICIAL	7.775
551010011 0003066686	CHALECO ANTIBALAS NIVEL III A TIPO POLICIAL	7.775
551010011 0003066687	CHALECO ANTIBALAS NIVEL III A TIPO POLICIAL	7.775
551010011 0003066688	CHALECO ANTIBALAS NIVEL III A TIPO POLICIAL	7.775
551010011 0003066689	CHALECO ANTIBALAS NIVEL III A TIPO POLICIAL	7.775
551010011 0003066690	CHALECO ANTIBALAS NIVEL III A TIPO POLICIAL	7.775
551010011 0003066691	CHALECO ANTIBALAS NIVEL III A TIPO POLICIAL	7.775

GOBIERNO DEL ESTADO DE AGUASCALIENTES
SECRETARÍA DE FINANZAS
BIENES MUEBLES
AL 31 DE DICIEMBRE DE 2019
(PESOS)

CÓDIGO	DESCRIPCIÓN DEL BIEN MUEBLE	VALOR EN LIBROS
551010011 0003066692	CHALECO ANTIBALAS NIVEL III A TIPO POLICIAL	7.775
551010011 0003066693	CHALECO ANTIBALAS NIVEL III A TIPO POLICIAL	7.775
551010011 0003066694	CHALECO ANTIBALAS NIVEL III A TIPO POLICIAL	7.775
551010011 0003066695	CHALECO ANTIBALAS NIVEL III A TIPO POLICIAL	7.775
551010011 0003066696	CHALECO ANTIBALAS NIVEL III A TIPO POLICIAL	7.775
551010011 0003066697	CHALECO ANTIBALAS NIVEL III A TIPO POLICIAL	7.775
551010011 0003066698	CHALECO ANTIBALAS NIVEL III A TIPO POLICIAL	7.775
551010011 0003066699	CHALECO ANTIBALAS NIVEL III A TIPO POLICIAL	7.775
551010011 0003066700	CHALECO ANTIBALAS NIVEL III A TIPO POLICIAL	7.775
551010011 0003066701	CHALECO ANTIBALAS NIVEL III A TIPO POLICIAL	7.775
551010011 0003066702	CHALECO ANTIBALAS NIVEL III A TIPO POLICIAL	7.775
551010011 0003066703	CHALECO ANTIBALAS NIVEL III A TIPO POLICIAL	7.775
551010011 0003066704	CHALECO ANTIBALAS NIVEL III A TIPO POLICIAL	7.775
551010011 0003066705	CHALECO ANTIBALAS NIVEL III A TIPO POLICIAL	7.775
551010011 0003066706	CHALECO ANTIBALAS NIVEL III A TIPO POLICIAL	7.775
551010011 0003066707	CHALECO ANTIBALAS NIVEL III A TIPO POLICIAL	7.775
551010011 0003066708	CHALECO ANTIBALAS NIVEL III A TIPO POLICIAL	7.775
551010011 0003066709	CHALECO ANTIBALAS NIVEL III A TIPO POLICIAL	7.775
551010011 0003066710	CHALECO ANTIBALAS NIVEL III A TIPO POLICIALCHALECO ANTIBALAS NIVEL III A TIPO POLICIAL	7.775
551010011 0003066711	CHALECO ANTIBALAS NIVEL III A TIPO POLICIAL	7.775
551010011 0003066712	CHALECO ANTIBALAS NIVEL III A TIPO POLICIAL	7.775
551010011 0003066713	CHALECO ANTIBALAS NIVEL III A TIPO POLICIAL	7.775
551010011 0003066714	CHALECO ANTIBALAS NIVEL III A TIPO POLICIAL	7.775
551010011 0003066715	CHALECO ANTIBALAS NIVEL III A TIPO POLICIAL	7.775
551010011 0003066716	CHALECO ANTIBALAS NIVEL III A TIPO POLICIAL	7.775
551010011 0003066717	CHALECO ANTIBALAS NIVEL III A TIPO POLICIAL	7.775
551010011 0003066718	CHALECO ANTIBALAS NIVEL III A TIPO POLICIAL	7.775
551010011 0003066719	CHALECO ANTIBALAS NIVEL III A TIPO POLICIAL	7.775
551010011 0003066720	CHALECO ANTIBALAS NIVEL III A TIPO POLICIAL	7.775
551010011 0003066721	CHALECO ANTIBALAS NIVEL III A TIPO POLICIAL	7.775
551010011 0003066722	CHALECO ANTIBALAS NIVEL III A TIPO POLICIAL	7.775
551010011 0003066723	CHALECO ANTIBALAS NIVEL III A TIPO POLICIAL	7.775
551010011 0003066724	CHALECO ANTIBALAS NIVEL III A TIPO POLICIAL	7.775
551010011 0003066725	CHALECO ANTIBALAS NIVEL III A TIPO POLICIAL	7.775
551010011 0003066726	CHALECO ANTIBALAS NIVEL III A TIPO POLICIAL	7.775
551010011 0003066727	CHALECO ANTIBALAS NIVEL III A TIPO POLICIAL	7.775
551010011 0003066728	CHALECO ANTIBALAS NIVEL III A TIPO POLICIAL	7.775
551010011 0003066729	CHALECO ANTIBALAS NIVEL III A TIPO POLICIAL	7.775
551010011 0003066730	CHALECO ANTIBALAS NIVEL III A TIPO POLICIAL	7.775
551010011 0003066731	CHALECO ANTIBALAS NIVEL III A TIPO POLICIAL	7.775
551010011 0003066732	CHALECO ANTIBALAS NIVEL III A TIPO POLICIAL	7.775
551010011 0003066744	CHALECO BALISTICO CON 2 PLACAS	7.791
551010011 0003066745	CHALECO BALISTICO CON 2 PLACAS	7.791

GOBIERNO DEL ESTADO DE AGUASCALIENTES
SECRETARÍA DE FINANZAS
BIENES MUEBLES
AL 31 DE DICIEMBRE DE 2019
(PESOS)

CÓDIGO	DESCRIPCIÓN DEL BIEN MUEBLE	VALOR EN LIBROS
551010011 0003066746	CHALECO BALISTICO CON 2 PLACAS	7.791
551010011 0003066747	CHALECO BALISTICO CON 2 PLACAS	7.791
551010011 0003066748	CHALECO BALISTICO CON 2 PLACAS	7.791
551010011 0003066749	CHALECO BALISTICO CON 2 PLACAS	7.791
551010011 0003066750	CHALECO BALISTICO CON 2 PLACAS	7.791
551010011 0003066751	CHALECO BALISTICO CON 2 PLACAS	7.791
551010011 0003066752	CHALECO BALISTICO CON 2 PLACAS	7.791
551010011 0003066753	CHALECO BALISTICO CON 2 PLACAS	7.791
551010011 0003066754	CHALECO BALISTICO CON 2 PLACAS	7.791
551010011 0003066755	CHALECO BALISTICO CON 2 PLACAS	7.791
551010011 0003066756	CHALECO BALISTICO CON 2 PLACAS	7.791
551010011 0003066757	CHALECO BALISTICO CON 2 PLACAS	7.791
551010011 0003066758	CHALECO BALISTICO CON 2 PLACAS	7.791
551010011 0003066759	CHALECO BALISTICO CON 2 PLACAS	7.791
551010011 0003066760	CHALECO BALISTICO CON 2 PLACAS	7.791
551010011 0003066761	CHALECO BALISTICO CON 2 PLACAS	7.791
551010011 0003066762	CHALECO BALISTICO CON 2 PLACAS	7.791
551010011 0003066763	CHALECO BALISTICO CON 2 PLACAS	7.791
551010011 0003066764	CHALECO BALISTICO CON 2 PLACAS	7.791
551010011 0003066765	CHALECO BALISTICO CON 2 PLACAS	7.791
551010011 0003066766	CHALECO BALISTICO CON 2 PLACAS	7.791
551010011 0003066767	CHALECO BALISTICO CON 2 PLACAS	7.791
551010011 0003066768	CHALECO BALISTICO CON 2 PLACAS	7.791
551010011 0003066769	CHALECO BALISTICO CON 2 PLACAS	7.791
551010011 0003066770	CHALECO BALISTICO CON 2 PLACAS	7.791
551010011 0003066771	CHALECO BALISTICO CON 2 PLACAS	7.791
551010011 0003066772	CHALECO BALISTICO CON 2 PLACAS	7.791
551010011 0003066773	CHALECO BALISTICO CON 2 PLACAS	7.791
551010011 0003066774	CHALECO BALISTICO CON 2 PLACAS	7.791
551010011 0003066775	CHALECO BALISTICO CON 2 PLACAS	7.791
551010011 0003066776	CHALECO BALISTICO CON 2 PLACAS	7.791
551010011 0003066777	CHALECO BALISTICO CON 2 PLACAS	7.791
551010011 0003066778	CHALECO BALISTICO CON 2 PLACAS	7.791
551010011 0003066779	CHALECO BALISTICO CON 2 PLACAS	7.791
551010011 0003066780	CHALECO BALISTICO CON 2 PLACAS	7.791
551010011 0003066781	CHALECO BALISTICO CON 2 PLACAS	7.791
551010011 0003066782	CHALECO BALISTICO CON 2 PLACAS	7.791
551010011 0003066783	CHALECO BALISTICO CON 2 PLACAS	7.791
551010011 0003066784	CHALECO BALISTICO CON 2 PLACAS	7.791
551010011 0003066785	CHALECO BALISTICO CON 2 PLACAS	7.791
551010011 0003066786	CHALECO BALISTICO CON 2 PLACAS	7.791
551010011 0003066787	CHALECO BALISTICO CON 2 PLACAS	7.791
551010011 0003066788	CHALECO BALISTICO CON 2 PLACAS	7.791

GOBIERNO DEL ESTADO DE AGUASCALIENTES
SECRETARÍA DE FINANZAS
BIENES MUEBLES
AL 31 DE DICIEMBRE DE 2019
(PESOS)

CÓDIGO	DESCRIPCIÓN DEL BIEN MUEBLE	VALOR EN LIBROS
551010011 0003066789	CHALECO BALISTICO CON 2 PLACAS	7.791
551010011 0003066790	CHALECO BALISTICO CON 2 PLACAS	7.791
551010011 0003066791	CHALECO BALISTICO CON 2 PLACAS	7.791
551010011 0003066792	CHALECO BALISTICO CON 2 PLACAS	7.791
551010011 0003066793	CHALECO BALISTICO CON 2 PLACAS	7.791
551010011 0003066794	CHALECO BALISTICO CON 2 PLACAS	7.791
551010011 0003066795	CHALECO BALISTICO CON 2 PLACAS	7.791
551010011 0003066796	CHALECO BALISTICO CON 2 PLACAS	7.791
551010011 0003066797	CHALECO BALISTICO CON 2 PLACAS	7.791
551010011 0003066798	CHALECO BALISTICO CON 2 PLACAS	7.791
551010011 0003066799	CHALECO BALISTICO CON 2 PLACAS	7.791
551010011 0003066800	CHALECO BALISTICO CON 2 PLACAS	7.791
551010011 0003066801	CHALECO BALISTICO CON 2 PLACAS	7.791
551010011 0003066802	CHALECO BALISTICO CON 2 PLACAS	7.791
551010011 0003066803	CHALECO BALISTICO CON 2 PLACAS	7.791
551010011 0003066804	CHALECO BALISTICO CON 2 PLACAS	7.791
551010011 0003066805	CHALECO BALISTICO CON 2 PLACAS	7.791
551010011 0003066806	CHALECO BALISTICO CON 2 PLACAS	7.791
551010011 0003066807	CHALECO BALISTICO CON 2 PLACAS	7.791
551010011 0003066808	CHALECO BALISTICO CON 2 PLACAS	7.791
551010011 0003066809	CHALECO BALISTICO CON 2 PLACAS	7.791
551010011 0003066810	CHALECO BALISTICO CON 2 PLACAS	7.791
551010011 0003066811	CHALECO BALISTICO CON 2 PLACAS	7.791
551010011 0003066812	CHALECO BALISTICO CON 2 PLACAS	7.791
551010011 0003066813	CHALECO BALISTICO CON 2 PLACAS	7.791
551010011 0003066814	CHALECO BALISTICO CON 2 PLACAS	7.791
551010011 0003066815	CHALECO BALISTICO CON 2 PLACAS	7.791
551010011 0003066816	CHALECO BALISTICO CON 2 PLACAS	7.791
551010011 0003066817	CHALECO BALISTICO CON 2 PLACAS	7.791
551010011 0003066818	CHALECO BALISTICO CON 2 PLACAS	7.791
551010011 0003066819	CHALECO BALISTICO CON 2 PLACAS	7.791
551010011 0003066820	CHALECO BALISTICO CON 2 PLACAS	7.791
551010011 0003066821	CHALECO BALISTICO CON 2 PLACAS	7.791
551010011 0003066822	CHALECO BALISTICO CON 2 PLACAS	7.791
551010011 0003066823	CHALECO BALISTICO CON 2 PLACAS	7.791
551010011 0003066824	CHALECO BALISTICO CON 2 PLACAS	7.791
551010011 0003066825	CHALECO BALISTICO CON 2 PLACAS	7.791
551010011 0003066826	CHALECO BALISTICO CON 2 PLACAS	7.791
551010011 0003066827	CHALECO BALISTICO CON 2 PLACAS	7.791
551010011 0003066828	CHALECO BALISTICO CON 2 PLACAS	7.791
551010011 0003066829	CHALECO BALISTICO CON 2 PLACAS	7.791
551010011 0003066830	CHALECO BALISTICO CON 2 PLACAS	7.791
551010011 0003066831	CHALECO BALISTICO CON 2 PLACAS	7.791

GOBIERNO DEL ESTADO DE AGUASCALIENTES
SECRETARÍA DE FINANZAS
BIENES MUEBLES
AL 31 DE DICIEMBRE DE 2019
(PESOS)

CÓDIGO	DESCRIPCIÓN DEL BIEN MUEBLE	VALOR EN LIBROS
551010011 0003066832	CHALECO BALISTICO CON 2 PLACAS	7.791
551010011 0003066833	CHALECO BALISTICO CON 2 PLACAS	7.791
551010011 0003066834	CHALECO BALISTICO CON 2 PLACAS	7.791
551010011 0003066835	CHALECO BALISTICO CON 2 PLACAS	7.791
551010011 0003066836	CHALECO BALISTICO CON 2 PLACAS	7.791
551010011 0003066837	CHALECO BALISTICO CON 2 PLACAS	7.791
551010011 0003066838	CHALECO BALISTICO CON 2 PLACAS	7.791
551010011 0003066839	CHALECO BALISTICO CON 2 PLACAS	7.791
551010011 0003066840	CHALECO BALISTICO CON 2 PLACAS	7.791
551010011 0003066841	CHALECO BALISTICO CON 2 PLACAS	7.791
551010011 0003066842	CHALECO BALISTICO CON 2 PLACAS	7.791
551010011 0003066843	CHALECO BALISTICO CON 2 PLACAS	7.791
551010011 0003066844	CHALECO BALISTICO CON 2 PLACAS	7.791
551010011 0003066845	CHALECO BALISTICO CON 2 PLACAS	7.791
551010011 0003066846	CHALECO BALISTICO CON 2 PLACAS	7.791
551010011 0003066847	CHALECO BALISTICO CON 2 PLACAS	7.791
551010011 0003066848	CHALECO BALISTICO CON 2 PLACAS	7.791
551010011 0003066849	CHALECO BALISTICO CON 2 PLACAS	7.791
551010011 0003066850	CHALECO BALISTICO CON 2 PLACAS	7.791
551010011 0003066851	CHALECO BALISTICO CON 2 PLACAS	7.791
551010011 0003066852	CHALECO BALISTICO CON 2 PLACAS	7.791
551010011 0003066853	CHALECO BALISTICO CON 2 PLACAS	7.791
551010011 0003066854	CHALECO BALISTICO CON 2 PLACAS	7.791
551010011 0003066855	CHALECO BALISTICO CON 2 PLACAS	7.791
551010011 0003066856	CHALECO BALISTICO CON 2 PLACAS	7.791
551010011 0003066857	CHALECO BALISTICO CON 2 PLACAS	7.791
551010011 0003066858	CHALECO BALISTICO CON 2 PLACAS	7.791
551010011 0003066859	CHALECO BALISTICO CON 2 PLACAS	7.791
551010011 0003066860	CHALECO BALISTICO CON 2 PLACAS	7.791
551010011 0003066861	CHALECO BALISTICO CON 2 PLACAS	7.791
551010011 0003066862	CHALECO BALISTICO CON 2 PLACAS	7.791
551010011 0003066863	CHALECO BALISTICO CON 2 PLACAS	7.791
551010011 0003066864	CHALECO BALISTICO CON 2 PLACAS	7.791
551010011 0003067119	CHALECO ANTIBALAS 111-A	8.189
551010011 0003067120	CHALECO ANTIBALAS 111-A	8.189
551010011 0003067121	CHALECO ANTIBALAS 111-A	8.189
551010011 0003067122	CHALECO ANTIBALAS 111-A	8.189
551010011 0003067123	CHALECO ANTIBALAS 111-A	8.189
551010011 0003067124	CHALECO ANTIBALAS 111-A	8.189
551010011 0003067125	CHALECO ANTIBALAS 111-A	8.189
551010011 0003067126	CHALECO ANTIBALAS 111-A	8.189
551010011 0003067127	CHALECO ANTIBALAS 111-A	8.189
551010011 0003067128	CHALECO ANTIBALAS 111-A	8.189

GOBIERNO DEL ESTADO DE AGUASCALIENTES
SECRETARÍA DE FINANZAS
BIENES MUEBLES
AL 31 DE DICIEMBRE DE 2019
(PESOS)

CÓDIGO	DESCRIPCIÓN DEL BIEN MUEBLE	VALOR EN LIBROS
551010011 0003067129	CHALECO ANTIBALAS 111-A	8.189
551010011 0003067130	CHALECO ANTIBALAS 111-A	8.189
551010011 0003067131	CHALECO ANTIBALAS 111-A	8.189
551010011 0003067132	CHALECO ANTIBALAS 111-A	8.189
551010011 0003067133	CHALECO ANTIBALAS 111-A	8.189
551010011 0003067134	CHALECO ANTIBALAS 111-A	8.189
551010011 0003067135	CHALECO ANTIBALAS 111-A	8.189
551010011 0003067136	CHALECO ANTIBALAS 111-A	8.189
551010011 0003067137	CHALECO ANTIBALAS 111-A	8.189
551010011 0003067138	CHALECO ANTIBALAS 111-A	8.189
551010011 0003067139	CHALECO ANTIBALAS 111-A	8.189
551010011 0003067140	CHALECO ANTIBALAS 111-A	8.189
551010011 0003067141	CHALECO ANTIBALAS 111-A	8.189
551010011 0003067142	CHALECO ANTIBALAS 111-A	8.189
551010011 0003067143	CHALECO ANTIBALAS 111-A	8.189
551010011 0003067144	CHALECO ANTIBALAS 111-A	8.189
551010011 0003067145	CHALECO ANTIBALAS 111-A	8.189
551010011 0003067146	CHALECO ANTIBALAS 111-A	8.189
551010011 0003067147	CHALECO ANTIBALAS 111-A	8.189
551010011 0003067148	CHALECO ANTIBALAS 111-A	8.189
551010011 0003067224	CHALECO ANTIBALAS NIVEL III A TIPO TACTICO	8.383
551010011 0003067225	CHALECO ANTIBALAS NIVEL III A TIPO TACTICO	8.383
551010011 0003067226	CHALECO ANTIBALAS NIVEL III A TIPO TACTICO	8.383
551010011 0003067227	CHALECO ANTIBALAS NIVEL III A TIPO TACTICO	8.383
551010011 0003067228	CHALECO ANTIBALAS NIVEL III A TIPO TACTICO	8.383
551010011 0003067230	CHALECO ANTIBALAS NIVEL III A TIPO TACTICO	8.383
551010011 0003067231	CHALECO ANTIBALAS NIVEL III A TIPO TACTICO	8.383
551010011 0003067232	CHALECO ANTIBALAS NIVEL III A TIPO TACTICO	8.383
551010011 0003067234	CHALECO ANTIBALAS NIVEL III A TIPO TACTICO	8.383
551010011 0003067235	CHALECO ANTIBALAS NIVEL III A TIPO TACTICO	8.383
551010011 0003067236	CHALECO ANTIBALAS NIVEL III A TIPO TACTICO	8.383
551010011 0003067237	CHALECO ANTIBALAS NIVEL III A TIPO TACTICO	8.383
551010011 0003067238	CHALECO ANTIBALAS NIVEL III A TIPO TACTICO	8.383
551010011 0003067285	CHALECO BALISTICO CON 2 PLACAS	8.485
551010011 0003067286	CHALECO BALISTICO CON 2 PLACAS	8.485
551010011 0003067287	CHALECO BALISTICO CON 2 PLACAS	8.485
551010011 0003067288	CHALECO BALISTICO CON 2 PLACAS	8.485
551010011 0003067289	CHALECO BALISTICO CON 2 PLACAS	8.485
551010011 0003067290	CHALECO BALISTICO CON 2 PLACAS	8.485
551010011 0003067291	CHALECO BALISTICO CON 2 PLACAS	8.485
551010011 0003067292	CHALECO BALISTICO CON 2 PLACAS	8.485
551010011 0003067293	CHALECO BALISTICO CON 2 PLACAS	8.485
551010011 0003067294	CHALECO BALISTICO CON 2 PLACAS	8.485

GOBIERNO DEL ESTADO DE AGUASCALIENTES
SECRETARÍA DE FINANZAS
BIENES MUEBLES
AL 31 DE DICIEMBRE DE 2019
(PESOS)

CÓDIGO	DESCRIPCIÓN DEL BIEN MUEBLE	VALOR EN LIBROS
551010011 0003067295	CHALECO BALISTICO CON 2 PLACAS	8.485
551010011 0003067296	CHALECO BALISTICO CON 2 PLACAS	8.485
551010011 0003067297	CHALECO BALISTICO CON 2 PLACAS	8.485
551010011 0003067298	CHALECO BALISTICO CON 2 PLACAS	8.485
551010011 0003067299	CHALECO BALISTICO CON 2 PLACAS	8.485
551010011 0003067300	CHALECO BALISTICO CON 2 PLACAS	8.485
551010011 0003067301	CHALECO BALISTICO CON 2 PLACAS	8.485
551010011 0003067302	CHALECO BALISTICO CON 2 PLACAS	8.485
551010011 0003067303	CHALECO BALISTICO CON 2 PLACAS	8.485
551010011 0003067304	CHALECO BALISTICO CON 2 PLACAS	8.485
551010011 0003067305	CHALECO BALISTICO CON 2 PLACAS	8.485
551010011 0003067306	CHALECO BALISTICO CON 2 PLACAS	8.485
551010011 0003067307	CHALECO BALISTICO CON 2 PLACAS	8.485
551010011 0003067308	CHALECO BALISTICO CON 2 PLACAS	8.485
551010011 0003067309	CHALECO BALISTICO CON 2 PLACAS	8.485
551010011 0003067310	CHALECO BALISTICO CON 2 PLACAS	8.485
551010011 0003067311	CHALECO BALISTICO CON 2 PLACAS	8.485
551010011 0003067312	CHALECO BALISTICO CON 2 PLACAS	8.485
551010011 0003067313	CHALECO BALISTICO CON 2 PLACAS	8.485
551010011 0003067314	CHALECO BALISTICO CON 2 PLACAS	8.485
551010011 0003067315	CHALECO BALISTICO CON 2 PLACAS	8.485
551010011 0003067316	CHALECO BALISTICO CON 2 PLACAS	8.485
551010011 0003067317	CHALECO BALISTICO CON 2 PLACAS	8.485
551010011 0003067318	CHALECO BALISTICO CON 2 PLACAS	8.485
551010011 0003067319	CHALECO BALISTICO CON 2 PLACAS	8.485
551010011 0003067320	CHALECO BALISTICO CON 2 PLACAS	8.485
551010011 0003067321	CHALECO BALISTICO CON 2 PLACAS	8.485
551010011 0003067322	CHALECO BALISTICO CON 2 PLACAS	8.485
551010011 0003067323	CHALECO BALISTICO CON 2 PLACAS	8.485
551010011 0003067324	CHALECO BALISTICO CON 2 PLACAS	8.485
551010011 0003067325	CHALECO BALISTICO CON 2 PLACAS	8.485
551010011 0003067326	CHALECO BALISTICO CON 2 PLACAS	8.485
551010011 0003067327	CHALECO BALISTICO CON 2 PLACAS	8.485
551010011 0003067328	CHALECO BALISTICO CON 2 PLACAS	8.485
551010011 0003067329	CHALECO BALISTICO CON 2 PLACAS	8.485
551010011 0003067330	CHALECO BALISTICO CON 2 PLACAS	8.485
551010011 0003067331	CHALECO BALISTICO CON 2 PLACAS	8.485
551010011 0003067332	CHALECO BALISTICO CON 2 PLACAS	8.485
551010011 0003067376	CHALECO ANTIBALAS NIVEL 111-A	8.648
551010011 0003067543	CHALECO ANTIBALAS NIVEL 111-A	8.855
551010011 0003067544	CHALECO ANTIBALAS NIVEL 111-A	8.855
551010011 0003067545	CHALECO ANTIBALAS NIVEL 111-A	8.855
551010011 0003067546	CHALECO ANTIBALAS NIVEL 111-A	8.855

GOBIERNO DEL ESTADO DE AGUASCALIENTES
SECRETARÍA DE FINANZAS
BIENES MUEBLES
AL 31 DE DICIEMBRE DE 2019
(PESOS)

CÓDIGO	DESCRIPCIÓN DEL BIEN MUEBLE	VALOR EN LIBROS
551010011 0003067547	CHALECO ANTIBALAS NIVEL 111-A	8.855
551010011 0003068246	CHALECO NIVEL III A TIPO POLICIACO	9.912
551010011 0003068247	CHALECO NIVEL III A TIPO POLICIACO	9.912
551010011 0003068248	CHALECO NIVEL III A TIPO POLICIACO	9.912
551010011 0003068249	CHALECO NIVEL III A TIPO POLICIACO	9.912
551010011 0003068250	CHALECO NIVEL III A TIPO POLICIACO	9.912
551010011 0003068251	CHALECO NIVEL III A TIPO POLICIACO	9.912
551010011 0003068252	CHALECO NIVEL III A TIPO POLICIACO	9.912
551010011 0003068253	CHALECO NIVEL III A TIPO POLICIACO	9.912
551010011 0003068254	CHALECO NIVEL III A TIPO POLICIACO	9.912
551010011 0003068255	CHALECO NIVEL III A TIPO POLICIACO	9.912
551010011 0003068270	CHALECO ANTIBALAS NIVEL IIIA	9.974
551010011 0003068271	CHALECO ANTIBALAS NIVEL IIIA	9.974
551010011 0003068272	CHALECO ANTIBALAS NIVEL IIIA	9.974
551010011 0003068273	CHALECO ANTIBALAS NIVEL IIIA	9.974
551010011 0003068274	CHALECO ANTIBALAS NIVEL IIIA	9.974
551010011 0003068275	CHALECO ANTIBALAS NIVEL IIIA	9.974
551010011 0003068276	CHALECO ANTIBALAS NIVEL IIIA	9.974
551010011 0003068277	CHALECO ANTIBALAS NIVEL IIIA	9.974
551010011 0003068278	CHALECO ANTIBALAS NIVEL IIIA	9.974
551010011 0003068279	CHALECO ANTIBALAS NIVEL IIIA	9.974
551010011 0003068280	CHALECO ANTIBALAS NIVEL IIIA	9.974
551010011 0003068281	CHALECO ANTIBALAS NIVEL IIIA	9.974
551010011 0003068282	CHALECO ANTIBALAS NIVEL IIIA	9.974
551010011 0003068283	CHALECO ANTIBALAS NIVEL IIIA	9.974
551010011 0003068284	CHALECO ANTIBALAS NIVEL IIIA	9.974
551010011 0003068285	CHALECO ANTIBALAS NIVEL IIIA	9.974
551010011 0003068286	CHALECO ANTIBALAS NIVEL IIIA	9.974
551010011 0003068287	CHALECO ANTIBALAS NIVEL IIIA	9.974
551010011 0003068288	CHALECO ANTIBALAS NIVEL IIIA	9.974
551010011 0003068289	CHALECO ANTIBALAS NIVEL IIIA	9.974
551010011 0003068290	CHALECO BALISTICO NIVEL IIIA	9.974
551010011 0003068291	CHALECO BALISTICO NIVEL IIIA	9.974
551010011 0003068292	CHALECO BALISTICO NIVEL IIIA	9.974
551010011 0003068293	CHALECO BALISTICO NIVEL IIIA	9.974
551010011 0003068294	CHALECO BALISTICO NIVEL IIIA	9.974
551010011 0003068295	CHALECO BALISTICO NIVEL IIIA	9.974
551010011 0003068296	CHALECO BALISTICO NIVEL IIIA	9.974
551010011 0003068297	CHALECO BALISTICO NIVEL IIIA	9.974
551010011 0003068298	CHALECO BALISTICO NIVEL IIIA	9.974
551010011 0003068299	CHALECO BALISTICO NIVEL IIIA	9.974
551010011 0003068300	CHALECO BALISTICO NIVEL IIIA	9.974
551010011 0003068301	CHALECO BALISTICO NIVEL IIIA	9.974

GOBIERNO DEL ESTADO DE AGUASCALIENTES
SECRETARÍA DE FINANZAS
BIENES MUEBLES
AL 31 DE DICIEMBRE DE 2019
(PESOS)

CÓDIGO	DESCRIPCIÓN DEL BIEN MUEBLE	VALOR EN LIBROS
551010011 0003068302	CHALECO BALISTICO NIVEL IIIA	9.974
551010011 0003068303	CHALECO BALISTICO NIVEL IIIA	9.974
551010011 0003068304	CHALECO BALISTICO NIVEL IIIA	9.974
551010011 0003068305	CHALECO BALISTICO NIVEL IIIA	9.974
551010011 0003068306	CHALECO BALISTICO NIVEL IIIA	9.974
551010011 0003068307	CHALECO BALISTICO NIVEL IIIA	9.974
551010011 0003068308	CHALECO BALISTICO NIVEL IIIA	9.974
551010011 0003068309	CHALECO BALISTICO NIVEL IIIA	9.974
551010011 0003068310	CHALECO BALISTICO NIVEL IIIA	9.974
551010011 0003068311	CHALECO BALISTICO NIVEL IIIA	9.974
551010011 0003068312	CHALECO BALISTICO NIVEL IIIA	9.974
551010011 0003068313	CHALECO BALISTICO NIVEL IIIA	9.974
551010011 0003068314	CHALECO BALISTICO NIVEL IIIA	9.974
551010011 0003068315	CHALECO BALISTICO NIVEL IIIA	9.974
551010011 0003068316	CHALECO BALISTICO NIVEL IIIA	9.974
551010011 0003068317	CHALECO BALISTICO NIVEL IIIA	9.974
551010011 0003068318	CHALECO BALISTICO NIVEL IIIA	9.974
551010011 0003068319	CHALECO BALISTICO NIVEL IIIA	9.974
551010011 0003068320	CHALECO BALISTICO NIVEL IIIA	9.974
551010011 0003068321	CHALECO BALISTICO NIVEL IIIA	9.974
551010011 0003068322	CHALECO BALISTICO NIVEL IIIA	9.974
551010011 0003068323	CHALECO BALISTICO NIVEL IIIA	9.974
551010011 0003068324	CHALECO BALISTICO NIVEL IIIA	9.974
551010011 0003069092	CHALECO ANTIBALAS NIVEL IIIA	10.785
551010011 0003069093	CHALECO ANTIBALAS NIVEL IIIA	10.785
551010011 0003069094	CHALECO ANTIBALAS NIVEL IIIA	10.785
551010011 0003069095	CHALECO ANTIBALAS NIVEL IIIA	10.785
551010011 0003069096	CHALECO ANTIBALAS NIVEL IIIA	10.785
551010011 0003069097	CHALECO ANTIBALAS NIVEL IIIA	10.785
551010011 0003069098	CHALECO ANTIBALAS NIVEL IIIA	10.785
551010011 0003069099	CHALECO ANTIBALAS NIVEL IIIA	10.785
551010011 0003069100	CHALECO ANTIBALAS NIVEL IIIA	10.785
551010011 0003069101	CHALECO ANTIBALAS NIVEL IIIA	10.785
551010011 0003069102	CHALECO ANTIBALAS NIVEL IIIA	10.785
551010011 0003069103	CHALECO ANTIBALAS NIVEL IIIA	10.785
551010011 0003069104	CHALECO ANTIBALAS NIVEL IIIA	10.785
551010011 0003069105	CHALECO ANTIBALAS NIVEL IIIA	10.785
551010011 0003069106	CHALECO ANTIBALAS NIVEL IIIA	10.785
551010011 0003069107	CHALECO ANTIBALAS NIVEL IIIA	10.785
551010011 0003069108	CHALECO ANTIBALAS NIVEL IIIA	10.785
551010011 0003069109	CHALECO ANTIBALAS NIVEL IIIA	10.785
551010011 0003069110	CHALECO ANTIBALAS NIVEL IIIA	10.785
551010011 0003069111	CHALECO ANTIBALAS NIVEL IIIA	10.785

GOBIERNO DEL ESTADO DE AGUASCALIENTES
SECRETARÍA DE FINANZAS
BIENES MUEBLES
AL 31 DE DICIEMBRE DE 2019
(PESOS)

CÓDIGO	DESCRIPCIÓN DEL BIEN MUEBLE	VALOR EN LIBROS
551010011 0003069112	CHALECO ANTIBALAS NIVEL IIIA	10.785
551010011 0003069113	CHALECO ANTIBALAS NIVEL IIIA	10.785
551010011 0003069114	CHALECO ANTIBALAS NIVEL IIIA	10.785
551010011 0003069115	CHALECO ANTIBALAS NIVEL IIIA	10.785
551010011 0003069116	CHALECO ANTIBALAS NIVEL IIIA	10.785
551010011 0003069117	CHALECO ANTIBALAS NIVEL IIIA	10.785
551010011 0003069118	CHALECO ANTIBALAS NIVEL IIIA	10.785
551010011 0003069119	CHALECO ANTIBALAS NIVEL IIIA	10.785
551010011 0003069120	CHALECO ANTIBALAS NIVEL IIIA	10.785
551010011 0003069121	CHALECO ANTIBALAS NIVEL IIIA	10.785
551010011 0003069122	CHALECO ANTIBALAS NIVEL IIIA	10.785
551010011 0003069123	CHALECO ANTIBALAS NIVEL IIIA	10.785
551010011 0003069124	CHALECO ANTIBALAS NIVEL IIIA	10.785
551010011 0003069125	CHALECO ANTIBALAS NIVEL IIIA	10.785
551010011 0003069126	CHALECO ANTIBALAS NIVEL IIIA	10.785
551010011 0003069127	CHALECO ANTIBALAS NIVEL IIIA	10.785
551010011 0003069128	CHALECO ANTIBALAS NIVEL IIIA	10.785
551010011 0003069129	CHALECO ANTIBALAS NIVEL IIIA	10.785
551010011 0003069130	CHALECO ANTIBALAS NIVEL IIIA	10.785
551010011 0003069131	CHALECO ANTIBALAS NIVEL IIIA	10.785
551010011 0003069132	CHALECO ANTIBALAS NIVEL IIIA	10.785
551010011 0003069133	CHALECO ANTIBALAS NIVEL IIIA	10.785
551010011 0003069134	CHALECO ANTIBALAS NIVEL IIIA	10.785
551010011 0003069135	CHALECO ANTIBALAS NIVEL IIIA	10.785
551010011 0003069136	CHALECO ANTIBALAS NIVEL IIIA	10.785
551010011 0003069156	CHALECO ANTIBALAS NIVEL IIIA	10.901
551010011 0003069157	CHALECO ANTIBALAS NIVEL IIIA	10.901
551010011 0003069158	CHALECO ANTIBALAS NIVEL IIIA	10.901
551010011 0003069159	CHALECO ANTIBALAS NIVEL IIIA	10.901
551010011 0003069160	CHALECO ANTIBALAS NIVEL IIIA	10.901
551010011 0003069161	CHALECO ANTIBALAS NIVEL IIIA	10.901
551010011 0003069162	CHALECO ANTIBALAS NIVEL IIIA	10.901
551010011 0003069163	CHALECO ANTIBALAS NIVEL IIIA	10.901
551010011 0003069164	CHALECO ANTIBALAS NIVEL IIIA	10.901
551010011 0003069165	CHALECO ANTIBALAS NIVEL IIIA	10.901
551010011 0003069166	CHALECO ANTIBALAS NIVEL IIIA	10.901
551010011 0003069167	CHALECO ANTIBALAS NIVEL IIIA	10.901
551010011 0003069168	CHALECO ANTIBALAS NIVEL IIIA	10.901
551010011 0003069169	CHALECO ANTIBALAS NIVEL IIIA	10.901
551010011 0003069170	CHALECO ANTIBALAS NIVEL IIIA	10.901
551010011 0003069171	CHALECO ANTIBALAS NIVEL IIIA	10.901
551010011 0003069172	CHALECO ANTIBALAS NIVEL IIIA	10.901
551010011 0003069173	CHALECO ANTIBALAS NIVEL IIIA	10.901

GOBIERNO DEL ESTADO DE AGUASCALIENTES
SECRETARÍA DE FINANZAS
BIENES MUEBLES
AL 31 DE DICIEMBRE DE 2019
(PESOS)

CÓDIGO	DESCRIPCIÓN DEL BIEN MUEBLE	VALOR EN LIBROS
551010011 0003069174	CHALECO ANTIBALAS NIVEL IIIA	10.901
551010011 0003069175	CHALECO ANTIBALAS NIVEL IIIA	10.901
551010011 0003069176	CHALECO ANTIBALAS NIVEL IIIA	10.901
551010011 0003069177	CHALECO ANTIBALAS NIVEL IIIA	10.901
551010011 0003069178	CHALECO ANTIBALAS NIVEL IIIA	10.901
551010011 0003069179	CHALECO ANTIBALAS NIVEL IIIA	10.901
551010011 0003069180	CHALECO ANTIBALAS NIVEL IIIA	10.901
551010011 0003069181	CHALECO ANTIBALAS NIVEL IIIA	10.901
551010011 0003069182	CHALECO ANTIBALAS NIVEL IIIA	10.901
551010011 0003069183	CHALECO ANTIBALAS NIVEL IIIA	10.901
551010011 0003069184	CHALECO ANTIBALAS NIVEL IIIA	10.901
551010011 0003069185	CHALECO ANTIBALAS NIVEL IIIA	10.901
551010011 0003069186	CHALECO ANTIBALAS NIVEL IIIA	10.901
551010011 0003069187	CHALECO ANTIBALAS NIVEL IIIA	10.901
551010011 0003069282	CHALECO BALISTICO NIVEL IIIA C/ 1 PLACA	10.993
551010011 0003069283	CHALECO BALISTICO NIVEL IIIA C/ 1 PLACA	10.993
551010011 0003069284	CHALECO BALISTICO NIVEL IIIA C/ 1 PLACA	10.993
551010011 0003069285	CHALECO BALISTICO NIVEL IIIA C/ 1 PLACA	10.993
551010011 0003069286	CHALECO BALISTICO NIVEL IIIA C/ 1 PLACA	10.993
551010011 0003069287	CHALECO BALISTICO NIVEL IIIA C/ 1 PLACA	10.993
551010011 0003069288	CHALECO BALISTICO NIVEL IIIA C/ 1 PLACA	10.993
551010011 0003069289	CHALECO BALISTICO NIVEL IIIA C/ 1 PLACA	10.993
551010011 0003069290	CHALECO BALISTICO NIVEL IIIA C/ 1 PLACA	10.993
551010011 0003069291	CHALECO BALISTICO NIVEL IIIA C/ 1 PLACA	10.993
551010011 0003069292	CHALECO BALISTICO NIVEL IIIA C/ 1 PLACA	10.993
551010011 0003069293	CHALECO BALISTICO NIVEL IIIA C/ 1 PLACA	10.993
551010011 0003069294	CHALECO BALISTICO NIVEL IIIA C/ 1 PLACA	10.993
551010011 0003069295	CHALECO BALISTICO NIVEL IIIA C/ 1 PLACA	10.993
551010011 0003069296	CHALECO BALISTICO NIVEL IIIA C/ 1 PLACA	10.993
551010011 0003069297	CHALECO BALISTICO NIVEL IIIA C/ 1 PLACA	10.993
551010011 0003069298	CHALECO BALISTICO NIVEL IIIA C/ 1 PLACA	10.993
551010011 0003069299	CHALECO BALISTICO NIVEL IIIA C/ 1 PLACA	10.993
551010011 0003069300	CHALECO BALISTICO NIVEL IIIA C/ 1 PLACA	10.993
551010011 0003069301	CHALECO BALISTICO NIVEL IIIA C/ 1 PLACA	10.993
551010011 0003069302	CHALECO BALISTICO NIVEL IIIA C/ 1 PLACA	10.993
551010011 0003069303	CHALECO BALISTICO NIVEL IIIA C/ 1 PLACA	10.993
551010011 0003069304	CHALECO BALISTICO NIVEL IIIA C/ 1 PLACA	10.993
551010011 0003069305	CHALECO BALISTICO NIVEL IIIA C/ 1 PLACA	10.993
551010011 0003069306	CHALECO BALISTICO NIVEL IIIA C/ 1 PLACA	10.993
551010011 0003069307	CHALECO BALISTICO NIVEL IIIA C/ 1 PLACA	10.993
551010011 0003069308	CHALECO BALISTICO NIVEL IIIA C/ 1 PLACA	10.993
551010011 0003069309	CHALECO BALISTICO NIVEL IIIA C/ 1 PLACA	10.993
551010011 0003069310	CHALECO BALISTICO NIVEL IIIA C/ 1 PLACA	10.993

GOBIERNO DEL ESTADO DE AGUASCALIENTES
SECRETARÍA DE FINANZAS
BIENES MUEBLES
AL 31 DE DICIEMBRE DE 2019
(PESOS)

CÓDIGO	DESCRIPCIÓN DEL BIEN MUEBLE	VALOR EN LIBROS
551010011 0003069311	CHALECO BALISTICO NIVEL IIIA C/ 1 PLACA	10.993
551010011 0003069312	CHALECO BALISTICO NIVEL IIIA C/ 1 PLACA	10.993
551010011 0003069313	CHALECO BALISTICO NIVEL IIIA C/ 1 PLACA	10.993
551010011 0003069314	CHALECO BALISTICO NIVEL IIIA C/ 1 PLACA	10.993
551010011 0003069315	CHALECO BALISTICO NIVEL IIIA C/ 1 PLACA	10.993
551010011 0003069316	CHALECO BALISTICO NIVEL IIIA C/ 1 PLACA	10.993
551010011 0003069317	CHALECO BALISTICO NIVEL IIIA C/ 1 PLACA	10.993
551010011 0003069318	CHALECO BALISTICO NIVEL IIIA C/ 1 PLACA	10.993
551010011 0003069319	CHALECO BALISTICO NIVEL IIIA C/ 1 PLACA	10.993
551010011 0003069320	CHALECO BALISTICO NIVEL IIIA C/ 1 PLACA	10.993
551010011 0003069321	CHALECO BALISTICO NIVEL IIIA C/ 1 PLACA	10.993
551010011 0003069322	CHALECO BALISTICO NIVEL IIIA C/ 1 PLACA	10.993
551010011 0003069323	CHALECO BALISTICO NIVEL IIIA C/ 1 PLACA	10.993
551010011 0003069324	CHALECO BALISTICO NIVEL IIIA C/ 1 PLACA	10.993
551010011 0003069325	CHALECO BALISTICO NIVEL IIIA C/ 1 PLACA	10.993
551010011 0003069326	CHALECO BALISTICO NIVEL IIIA C/ 1 PLACA	10.993
551010011 0003069327	CHALECO BALISTICO NIVEL IIIA C/ 1 PLACA	10.993
551010011 0003069328	CHALECO BALISTICO NIVEL IIIA C/ 1 PLACA	10.993
551010011 0003069329	CHALECO BALISTICO NIVEL IIIA C/ 1 PLACA	10.993
551010011 0003069330	CHALECO BALISTICO NIVEL IIIA C/ 1 PLACA	10.993
551010011 0003069331	CHALECO BALISTICO NIVEL IIIA C/ 1 PLACA	10.993
551010011 0003069332	CHALECO BALISTICO NIVEL IIIA C/ 1 PLACA	10.993
551010011 0003069333	CHALECO BALISTICO NIVEL IIIA C/ 1 PLACA	10.993
551010011 0003069334	CHALECO BALISTICO NIVEL IIIA C/ 1 PLACA	10.993
551010011 0003069335	CHALECO BALISTICO NIVEL IIIA C/ 1 PLACA	10.993
551010011 0003069336	CHALECO BALISTICO NIVEL IIIA C/ 1 PLACA	10.993
551010011 0003069337	CHALECO BALISTICO NIVEL IIIA C/ 1 PLACA	10.993
551010011 0003069338	CHALECO BALISTICO NIVEL IIIA C/ 1 PLACA	10.993
551010011 0003069339	CHALECO BALISTICO NIVEL IIIA C/ 1 PLACA	10.993
551010011 0003069340	CHALECO BALISTICO NIVEL IIIA C/ 1 PLACA	10.993
551010011 0003069341	CHALECO BALISTICO NIVEL IIIA C/ 1 PLACA	10.993
551010011 0003069342	CHALECO BALISTICO NIVEL IIIA C/ 1 PLACA	10.993
551010011 0003069343	CHALECO BALISTICO NIVEL IIIA C/ 1 PLACA	10.993
551010011 0003069344	CHALECO BALISTICO NIVEL IIIA C/ 1 PLACA	10.993
551010011 0003069345	CHALECO BALISTICO NIVEL IIIA C/ 1 PLACA	10.993
551010011 0003069346	CHALECO BALISTICO NIVEL IIIA C/ 1 PLACA	10.993
551010011 0003069347	CHALECO BALISTICO NIVEL IIIA C/ 1 PLACA	10.993
551010011 0003069348	CHALECO BALISTICO NIVEL IIIA C/ 1 PLACA	10.993
551010011 0003069349	CHALECO BALISTICO NIVEL IIIA C/ 1 PLACA	10.993
551010011 0003069350	CHALECO BALISTICO NIVEL IIIA C/ 1 PLACA	10.993
551010011 0003069351	CHALECO BALISTICO NIVEL IIIA C/ 1 PLACA	10.993
551010011 0003069352	CHALECO BALISTICO NIVEL IIIA C/ 1 PLACA	10.993
551010011 0003069353	CHALECO BALISTICO NIVEL IIIA C/ 1 PLACA	10.993

GOBIERNO DEL ESTADO DE AGUASCALIENTES
SECRETARÍA DE FINANZAS
BIENES MUEBLES
AL 31 DE DICIEMBRE DE 2019
(PESOS)

CÓDIGO	DESCRIPCIÓN DEL BIEN MUEBLE	VALOR EN LIBROS
551010011 0003069354	CHALECO BALISTICO NIVEL IIIA C/ 1 PLACA	10.993
551010011 0003069355	CHALECO BALISTICO NIVEL IIIA C/ 1 PLACA	10.993
551010011 0003069356	CHALECO BALISTICO NIVEL IIIA C/ 1 PLACA	10.993
551010011 0003069357	CHALECO BALISTICO NIVEL IIIA C/ 1 PLACA	10.993
551010011 0003069358	CHALECO BALISTICO NIVEL IIIA C/ 1 PLACA	10.993
551010011 0003069359	CHALECO BALISTICO NIVEL IIIA C/ 1 PLACA	10.993
551010011 0003069360	CHALECO BALISTICO NIVEL IIIA C/ 1 PLACA	10.993
551010011 0003069361	CHALECO BALISTICO NIVEL IIIA C/ 1 PLACA	10.993
551010011 0003069362	CHALECO BALISTICO NIVEL IIIA C/ 1 PLACA	10.993
551010011 0003069363	CHALECO BALISTICO NIVEL IIIA C/ 1 PLACA	10.993
551010011 0003069364	CHALECO BALISTICO NIVEL IIIA C/ 1 PLACA	10.993
551010011 0003069365	CHALECO BALISTICO NIVEL IIIA C/ 1 PLACA	10.993
551010011 0003069366	CHALECO BALISTICO NIVEL IIIA C/ 1 PLACA	10.993
551010011 0003069475	CHALECO ANTIBALA NIVEL 111-A TIPO SWAT	11.300
551010011 0003069476	CHALECO ANTIBALA NIVEL 111-A TIPO SWAT	11.300
551010011 0003069477	CHALECO ANTIBALA NIVEL 111-A TIPO SWAT	11.300
551010011 0003069478	CHALECO ANTIBALA NIVEL 111-A TIPO SWAT	11.300
551010011 0003069479	CHALECO ANTIBALA NIVEL 111-A TIPO SWAT	11.300
551010011 0003069480	CHALECO ANTIBALA NIVEL 111-A TIPO SWAT	11.300
551010011 0003069481	CHALECO ANTIBALA NIVEL 111-A TIPO SWAT	11.300
551010011 0003069482	CHALECO ANTIBALA NIVEL 111-A TIPO SWAT	11.300
551010011 0003069483	CHALECO ANTIBALA NIVEL 111-A TIPO SWAT	11.300
551010011 0003069484	CHALECO ANTIBALA NIVEL 111-A TIPO SWAT	11.300
551010011 0003069485	CHALECO ANTIBALA NIVEL 111-A TIPO SWAT	11.300
551010011 0003069486	CHALECO ANTIBALA NIVEL 111-A TIPO SWAT	11.300
551010011 0003069487	CHALECO ANTIBALA NIVEL 111-A TIPO SWAT	11.300
551010011 0003069488	CHALECO ANTIBALA NIVEL 111-A TIPO SWAT	11.300
551010011 0003069489	CHALECO ANTIBALA NIVEL 111-A TIPO SWAT	11.300
551010011 0003069490	CHALECO ANTIBALA NIVEL 111-A TIPO SWAT	11.300
551010011 0003069491	CHALECO ANTIBALA NIVEL 111-A TIPO SWAT	11.300
551010011 0003069547	CHALECO ANTIBALAS TIPO SWATT	11.443
551010011 0003069548	CHALECO ANTIBALAS EXTERIOR TACTICO	11.450
551010011 0003069549	CHALECO ANTIBALAS EXTERIOR TACTICO	11.450
551010011 0003069550	CHALECO ANTIBALAS EXTERIOR TACTICO	11.450
551010011 0003069551	CHALECO ANTIBALAS EXTERIOR TACTICO	11.450
551010011 0003069552	CHALECO ANTIBALAS EXTERIOR TACTICO	11.450
551010011 0003069553	CHALECO ANTIBALAS EXTERIOR TACTICO	11.450
551010011 0003069554	CHALECO ANTIBALAS EXTERIOR TACTICO	11.450
551010011 0003069555	CHALECO ANTIBALAS EXTERIOR TACTICO	11.450
551010011 0003069556	CHALECO ANTIBALAS EXTERIOR TACTICO	11.450
551010011 0003069557	CHALECO ANTIBALAS EXTERIOR TACTICO	11.450
551010011 0003069826	CHALECO EXTERIOR TACTICO NIVEL III A	11.897
551010011 0003069827	CHALECO EXTERIOR TACTICO NIVEL III A	11.897

GOBIERNO DEL ESTADO DE AGUASCALIENTES
SECRETARÍA DE FINANZAS
BIENES MUEBLES
AL 31 DE DICIEMBRE DE 2019
(PESOS)

CÓDIGO	DESCRIPCIÓN DEL BIEN MUEBLE	VALOR EN LIBROS
551010011 0003069828	CHALECO EXTERIOR TACTICO NIVEL III A	11.897
551010011 0003069829	CHALECO EXTERIOR TACTICO NIVEL III A	11.897
551010011 0003069830	CHALECO EXTERIOR TACTICO NIVEL III A	11.897
551010011 0003069831	CHALECO EXTERIOR TACTICO NIVEL III A	11.897
551010011 0003069832	CHALECO EXTERIOR TACTICO NIVEL III A	11.897
551010011 0003069833	CHALECO EXTERIOR TACTICO NIVEL III A	11.897
551010011 0003069908	CHALECO EXTERIOR TACTICO III A	12.123
551010011 0003069909	CHALECO EXTERIOR TACTICO III A	12.123
551010011 0003069910	CHALECO EXTERIOR TACTICO III A	12.123
551010011 0003069911	CHALECO EXTERIOR TACTICO III A	12.123
551010011 0003069912	CHALECO EXTERIOR TACTICO III A	12.123
551010011 0003069913	CHALECO EXTERIOR TACTICO III A	12.123
551010011 0003069914	CHALECO EXTERIOR TACTICO III A	12.123
551010011 0003069915	CHALECO EXTERIOR TACTICO III A	12.123
551010011 0003069916	CHALECO EXTERIOR TACTICO III A	12.123
551010011 0003069917	CHALECO EXTERIOR TACTICO III A	12.123
551010011 0003069918	CHALECO EXTERIOR TACTICO III A	12.123
551010011 0003069919	CHALECO EXTERIOR TACTICO III A	12.123
551010011 0003069920	CHALECO EXTERIOR TACTICO III A	12.123
551010011 0003069921	CHALECO EXTERIOR TACTICO III A	12.123
551010011 0003069922	CHALECO EXTERIOR TACTICO III A	12.123
551010011 0003069923	CHALECO EXTERIOR TACTICO III A	12.123
551010011 0003069924	CHALECO EXTERIOR TACTICO III A	12.123
551010011 0003070280	CHALECO ANTIPUNTAS	12.638
551010011 0003070281	CHALECO ANTIPUNTAS	12.638
551010011 0003070282	CHALECO ANTIPUNTAS	12.638
551010011 0003070283	CHALECO ANTIPUNTAS	12.638
551010011 0003070284	CHALECO ANTIPUNTAS	12.638
551010011 0003070285	CHALECO ANTIPUNTAS	12.638
551010011 0003070286	CHALECO ANTIPUNTAS	12.638
551010011 0003070287	CHALECO ANTIPUNTAS	12.638
551010011 0003070288	CHALECO ANTIPUNTAS	12.638
551010011 0003070289	CHALECO ANTIPUNTAS	12.638
551010011 0003070290	CHALECO ANTIPUNTAS	12.638
551010011 0003070291	CHALECO ANTIPUNTAS	12.638
551010011 0003070292	CHALECO ANTIPUNTAS	12.638
551010011 0003070293	CHALECO ANTIPUNTAS	12.638
551010011 0003070294	CHALECO ANTIPUNTAS	12.638
551010011 0003070295	CHALECO ANTIPUNTAS	12.638
551010011 0003070296	CHALECO ANTIPUNTAS	12.638
551010011 0003070297	CHALECO ANTIPUNTAS	12.638
551010011 0003070298	CHALECO ANTIPUNTAS	12.638
551010011 0003070299	CHALECO ANTIPUNTAS	12.638

GOBIERNO DEL ESTADO DE AGUASCALIENTES
SECRETARÍA DE FINANZAS
BIENES MUEBLES
AL 31 DE DICIEMBRE DE 2019
(PESOS)

CÓDIGO	DESCRIPCIÓN DEL BIEN MUEBLE	VALOR EN LIBROS
551010011 0003070300	CHALECO ANTIPUNTAS	12.638
551010011 0003070301	CHALECO ANTIPUNTAS	12.638
551010011 0003070302	CHALECO ANTIPUNTAS	12.638
551010011 0003070303	CHALECO ANTIPUNTAS	12.638
551010011 0003070304	CHALECO ANTIPUNTAS	12.638
551010011 0003070305	CHALECO ANTIPUNTAS	12.638
551010011 0003070306	CHALECO ANTIPUNTAS	12.638
551010011 0003070457	CHALECO ANTIBALAS FACTICO SPITFIRE	13.320
551010011 0003070458	CHALECO ANTIBALAS TACTICO SPITFIRE	13.320
551010011 0003070459	CHALECO ANTIBALAS TACTICO SPITFIRE	13.320
551010011 0003070460	CHALECO ANTIBALAS TACTICO SPITFIRE	13.320
551010011 0003070461	CHALECO ANTIBALAS TACTICO SPITFIRE	13.320
551010011 0003070462	CHALECO ANTIBALAS TACTICO SPITFIRE	13.320
551010011 0003070728	CHALECO ANTIBALAS DE NIVEL III-A , CON 2 PLACAS BALISTICAS NIVEL IV.	13.804
551010011 0003070729	CHALECO ANTIBALAS DE NIVEL III-A , CON 2 PLACAS BALISTICAS NIVEL IV.	13.804
551010011 0003070730	CHALECO ANTIBALAS DE NIVEL III-A , CON 2 PLACAS BALISTICAS NIVEL IV.	13.804
551010011 0003070731	CHALECO ANTIBALAS DE NIVEL III-A , CON 2 PLACAS BALISTICAS NIVEL IV.	13.804
551010011 0003070732	CHALECO ANTIBALAS DE NIVEL III-A , CON 2 PLACAS BALISTICAS NIVEL IV.	13.804
551010011 0003070733	CHALECO ANTIBALAS DE NIVEL III-A , CON 2 PLACAS BALISTICAS NIVEL IV.	13.804
551010011 0003070734	CHALECO ANTIBALAS DE NIVEL III-A , CON 2 PLACAS BALISTICAS NIVEL IV.	13.804
551010011 0003070735	CHALECO ANTIBALAS DE NIVEL III-A , CON 2 PLACAS BALISTICAS NIVEL IV.	13.804
551010011 0003070736	CHALECO ANTIBALAS DE NIVEL III-A , CON 2 PLACAS BALISTICAS NIVEL IV.	13.804
551010011 0003070737	CHALECO ANTIBALAS DE NIVEL III-A , CON 2 PLACAS BALISTICAS NIVEL IV.	13.804
551010011 0003070738	CHALECO ANTIBALAS DE NIVEL III-A , CON 2 PLACAS BALISTICAS NIVEL IV.	13.804
551010011 0003070739	CHALECO ANTIBALAS DE NIVEL III-A , CON 2 PLACAS BALISTICAS NIVEL IV.	13.804
551010011 0003070740	CHALECO ANTIBALAS DE NIVEL III-A , CON 2 PLACAS BALISTICAS NIVEL IV.	13.804
551010011 0003070741	CHALECO ANTIBALAS DE NIVEL III-A , CON 2 PLACAS BALISTICAS NIVEL IV.	13.804
551010011 0003070742	CHALECO ANTIBALAS DE NIVEL III-A , CON 2 PLACAS BALISTICAS NIVEL IV.	13.804
551010011 0003070743	CHALECO ANTIBALAS DE NIVEL III-A , CON 2 PLACAS BALISTICAS NIVEL IV.	13.804
551010011 0003070744	CHALECO ANTIBALAS DE NIVEL III-A , CON 2 PLACAS BALISTICAS NIVEL IV.	13.804
551010011 0003070745	CHALECO ANTIBALAS DE NIVEL III-A , CON 2 PLACAS BALISTICAS NIVEL IV.	13.804
551010011 0003070746	CHALECO ANTIBALAS DE NIVEL III-A , CON 2 PLACAS BALISTICAS NIVEL IV.	13.804
551010011 0003070747	CHALECO ANTIBALAS DE NIVEL III-A , CON 2 PLACAS BALISTICAS NIVEL IV.	13.804
551010011 0003070748	CHALECO ANTIBALAS DE NIVEL III-A , CON 2 PLACAS BALISTICAS NIVEL IV.	13.804
551010011 0003070749	CHALECO ANTIBALAS DE NIVEL III-A , CON 2 PLACAS BALISTICAS NIVEL IV.	13.804
551010011 0003070750	CHALECO ANTIBALAS DE NIVEL III-A , CON 2 PLACAS BALISTICAS NIVEL IV.	13.804
551010011 0003070751	CHALECO ANTIBALAS DE NIVEL III-A , CON 2 PLACAS BALISTICAS NIVEL IV.	13.804
551010011 0003070752	CHALECO ANTIBALAS DE NIVEL III-A , CON 2 PLACAS BALISTICAS NIVEL IV.	13.804
551010011 0003070753	CHALECO ANTIBALAS DE NIVEL III-A , CON 2 PLACAS BALISTICAS NIVEL IV.	13.804
551010011 0003070754	CHALECO ANTIBALAS DE NIVEL III-A , CON 2 PLACAS BALISTICAS NIVEL IV.	13.804
551010011 0003070755	CHALECO ANTIBALAS DE NIVEL III-A , CON 2 PLACAS BALISTICAS NIVEL IV.	13.804
551010011 0003070756	CHALECO ANTIBALAS DE NIVEL III-A , CON 2 PLACAS BALISTICAS NIVEL IV.	13.804
551010011 0003070757	CHALECO ANTIBALAS DE NIVEL III-A , CON 2 PLACAS BALISTICAS NIVEL IV.	13.804

GOBIERNO DEL ESTADO DE AGUASCALIENTES
SECRETARÍA DE FINANZAS
BIENES MUEBLES
AL 31 DE DICIEMBRE DE 2019
(PESOS)

CÓDIGO	DESCRIPCIÓN DEL BIEN MUEBLE	VALOR EN LIBROS
551010011 0003070758	CHALECO ANTIBALAS DE NIVEL III-A , CON 2 PLACAS BALISTICAS NIVEL IV.	13.804
551010011 0003070759	CHALECO ANTIBALAS DE NIVEL III-A , CON 2 PLACAS BALISTICAS NIVEL IV.	13.804
551010011 0003070760	CHALECO ANTIBALAS DE NIVEL III-A , CON 2 PLACAS BALISTICAS NIVEL IV.	13.804
551010011 0003070761	CHALECO ANTIBALAS DE NIVEL III-A , CON 2 PLACAS BALISTICAS NIVEL IV.	13.804
551010011 0003070762	CHALECO ANTIBALAS DE NIVEL III-A , CON 2 PLACAS BALISTICAS NIVEL IV.	13.804
551010011 0003070763	CHALECO ANTIBALAS DE NIVEL III-A , CON 2 PLACAS BALISTICAS NIVEL IV.	13.804
551010011 0003070764	CHALECO ANTIBALAS DE NIVEL III-A , CON 2 PLACAS BALISTICAS NIVEL IV.	13.804
551010011 0003070765	CHALECO ANTIBALAS DE NIVEL III-A , CON 2 PLACAS BALISTICAS NIVEL IV.	13.804
551010011 0003070766	CHALECO ANTIBALAS DE NIVEL III-A , CON 2 PLACAS BALISTICAS NIVEL IV.	13.804
551010011 0003070767	CHALECO ANTIBALAS DE NIVEL III-A , CON 2 PLACAS BALISTICAS NIVEL IV.	13.804
551010011 0003070768	CHALECO ANTIBALAS DE NIVEL III-A , CON 2 PLACAS BALISTICAS NIVEL IV.	13.804
551010011 0003070824	CHALECO BALISTICO NIVEL III A TALLA "CH"	13.950
551010011 0003070825	CHALECO BALISTICO NIVEL III A TALLA "CH"	13.950
551010011 0003070826	CHALECO BALISTICO NIVEL III A TALLA "CH"	13.950
551010011 0003070827	CHALECO BALISTICO NIVEL III A TALLA "G"	13.950
551010011 0003070828	CHALECO BALISTICO NIVEL III A TALLA "G"	13.950
551010011 0003070829	CHALECO BALISTICO NIVEL III A TALLA "G"	13.950
551010011 0003070830	CHALECO BALISTICO NIVEL III A TALLA "G"	13.950
551010011 0003070831	CHALECO BALISTICO NIVEL III A TALLA "G"	13.950
551010011 0003070832	CHALECO BALISTICO NIVEL III A TALLA "M"	13.950
551010011 0003070833	CHALECO BALISTICO NIVEL III A TALLA "M"	13.950
551010011 0003070834	CHALECO BALISTICO NIVEL III A TALLA "M"	13.950
551010011 0003070835	CHALECO BALISTICO NIVEL III A TALLA "M"	13.950
551010011 0003070836	CHALECO BALISTICO NIVEL III A TALLA "M"	13.950
551010011 0003070837	CHALECO BALISTICO NIVEL III A TALLA "M"	13.950
551010011 0003070838	CHALECO BALISTICO NIVEL III A TALLA "M"	13.950
551010011 0003070839	CHALECO BALISTICO NIVEL III A TALLA "M"	13.950
551010011 0003070840	CHALECO BALISTICO NIVEL III A TALLA "M"	13.950
551010011 0003070841	CHALECO BALISTICO NIVEL III A TALLA "M"	13.950
551010011 0003071053	CHALECO ANTIBALAS NIVEL III INCLUYE 2 PLACAS BALISTICAS	14.358
551010011 0003071054	CHALECO ANTIBALAS NIVEL III INCLUYE 2 PLACAS BALISTICAS	14.358
551010011 0003071055	CHALECO ANTIBALAS NIVEL III INCLUYE 2 PLACAS BALISTICAS	14.358
551010011 0003071056	CHALECO ANTIBALAS NIVEL III INCLUYE 2 PLACAS BALISTICAS	14.358
551010011 0003071057	CHALECO ANTIBALAS NIVEL III INCLUYE 2 PLACAS BALISTICAS	14.358
551010011 0003071058	CHALECO ANTIBALAS NIVEL III INCLUYE 2 PLACAS BALISTICAS	14.358
551010011 0003071059	CHALECO ANTIBALAS NIVEL III INCLUYE 2 PLACAS BALISTICAS	14.358
551010011 0003071060	CHALECO ANTIBALAS NIVEL III INCLUYE 2 PLACAS BALISTICAS	14.358
551010011 0003071061	CHALECO ANTIBALAS NIVEL III INCLUYE 2 PLACAS BALISTICAS	14.358
551010011 0003071062	CHALECO ANTIBALAS NIVEL III INCLUYE 2 PLACAS BALISTICAS	14.358
551010011 0003071063	CHALECO ANTIBALAS NIVEL III INCLUYE 2 PLACAS BALISTICAS	14.358
551010011 0003071064	CHALECO ANTIBALAS NIVEL III INCLUYE 2 PLACAS BALISTICAS	14.358
551010011 0003071065	CHALECO ANTIBALAS NIVEL III INCLUYE 2 PLACAS BALISTICAS	14.358
551010011 0003071066	CHALECO ANTIBALAS NIVEL III INCLUYE 2 PLACAS BALISTICAS	14.358

GOBIERNO DEL ESTADO DE AGUASCALIENTES
SECRETARÍA DE FINANZAS
BIENES MUEBLES
AL 31 DE DICIEMBRE DE 2019
(PESOS)

CÓDIGO	DESCRIPCIÓN DEL BIEN MUEBLE	VALOR EN LIBROS
551010011 0003071170	CHALECO ANTIBALAS NIVEL III A C/ 1 PLACA BALISTICA NIVEL III A]	14.481
551010011 0003071171	CHALECO ANTIBALAS NIVEL III A C/ 1 PLACA BALISTICA NIVEL III A]	14.481
551010011 0003071172	CHALECO ANTIBALAS NIVEL III A C/ 1 PLACA BALISTICA NIVEL III A]	14.481
551010011 0003071173	CHALECO ANTIBALAS NIVEL III A C/ 1 PLACA BALISTICA NIVEL III A]	14.481
551010011 0003071174	CHALECO ANTIBALAS NIVEL III A C/ 1 PLACA BALISTICA NIVEL III A]	14.481
551010011 0003071175	CHALECO ANTIBALAS NIVEL III A C/ 1 PLACA BALISTICA NIVEL III A]	14.481
551010011 0003071176	CHALECO ANTIBALAS NIVEL III A C/ 1 PLACA BALISTICA NIVEL III A]	14.481
551010011 0003071177	CHALECO ANTIBALAS NIVEL III A C/ 1 PLACA BALISTICA NIVEL III A]	14.481
551010011 0003071178	CHALECO ANTIBALAS NIVEL III A C/ 1 PLACA BALISTICA NIVEL III A]	14.481
551010011 0003071179	CHALECO ANTIBALAS NIVEL III A C/ 1 PLACA BALISTICA NIVEL III A]	14.481
551010011 0003071180	CHALECO ANTIBALAS NIVEL III A C/ 1 PLACA BALISTICA NIVEL III A]	14.481
551010011 0003071181	CHALECO ANTIBALAS NIVEL III A C/ 1 PLACA BALISTICA NIVEL III A]	14.481
551010011 0003071182	CHALECO ANTIBALAS NIVEL III A C/ 1 PLACA BALISTICA NIVEL III A]	14.481
551010011 0003071183	CHALECO ANTIBALAS NIVEL III A C/ 1 PLACA BALISTICA NIVEL III A]	14.481
551010011 0003071184	CHALECO ANTIBALAS NIVEL III A C/ 1 PLACA BALISTICA NIVEL III A]	14.481
551010011 0003071459	CHALECO ANTIBALAS	15.338
551010011 0003071460	CHALECO ANTIBALAS	15.338
551010011 0003071461	CHALECO ANTIBALAS	15.338
551010011 0003071462	CHALECO ANTIBALAS	15.338
551010011 0003071463	CHALECO ANTIBALAS	15.338
551010011 0003071464	CHALECO ANTIBALAS	15.338
551010011 0003071465	CHALECO ANTIBALAS	15.338
551010011 0003071466	CHALECO ANTIBALAS	15.338
551010011 0003071467	CHALECO ANTIBALAS	15.338
551010011 0003071468	CHALECO ANTIBALAS	15.338
551010011 0003071469	CHALECO ANTIBALAS	15.338
551010011 0003071470	CHALECO ANTIBALAS	15.338
551010011 0003071471	CHALECO ANTIBALAS	15.338
551010011 0003071472	CHALECO ANTIBALAS	15.338
551010011 0003071473	CHALECO ANTIBALAS	15.338
551010011 0003071474	CHALECO ANTIBALAS	15.338
551010011 0003071475	CHALECO ANTIBALAS	15.338
551010011 0003071476	CHALECO ANTIBALAS	15.338
551010011 0003071477	CHALECO ANTIBALAS	15.338
551010011 0003071478	CHALECO ANTIBALAS	15.338
551010011 0003071479	CHALECO ANTIBALAS	15.338
551010011 0003071480	CHALECO ANTIBALAS	15.338
551010011 0003071481	CHALECO ANTIBALAS	15.338
551010011 0003071482	CHALECO ANTIBALAS	15.338
551010011 0003071483	CHALECO ANTIBALAS	15.338
551010011 0003071484	CHALECO ANTIBALAS	15.338
551010011 0003071485	CHALECO ANTIBALAS	15.338
551010011 0003071486	CHALECO ANTIBALAS	15.338

GOBIERNO DEL ESTADO DE AGUASCALIENTES
SECRETARÍA DE FINANZAS
BIENES MUEBLES
AL 31 DE DICIEMBRE DE 2019
(PESOS)

CÓDIGO	DESCRIPCIÓN DEL BIEN MUEBLE	VALOR EN LIBROS
551010011 0003071487	CHALECO ANTIBALAS	15.338
551010011 0003071488	CHALECO ANTIBALAS	15.338
551010011 0003071489	CHALECO ANTIBALAS	15.338
551010011 0003071490	CHALECO ANTIBALAS	15.338
551010011 0003071491	CHALECO ANTIBALAS	15.338
551010011 0003071492	CHALECO ANTIBALAS	15.338
551010011 0003071493	CHALECO ANTIBALAS	15.338
551010011 0003071494	CHALECO ANTIBALAS	15.338
551010011 0003071495	CHALECO ANTIBALAS	15.338
551010011 0003071496	CHALECO ANTIBALAS	15.338
551010011 0003071497	CHALECO ANTIBALAS	15.338
551010011 0003071498	CHALECO ANTIBALAS	15.338
551010011 0003071585	CHALECO ANTIPUNTAS Y ANTIBALASTIPO TACTICO NIVEL IIIA	15.484
551010011 0003071586	CHALECO ANTIPUNTAS Y ANTIBALASTIPO TACTICO NIVEL IIIA	15.484
551010011 0003071587	CHALECO ANTIPUNTAS Y ANTIBALASTIPO TACTICO NIVEL IIIA	15.484
551010011 0003071588	CHALECO ANTIPUNTAS Y ANTIBALASTIPO TACTICO NIVEL IIIA	15.484
551010011 0003071589	CHALECO ANTIPUNTAS Y ANTIBALASTIPO TACTICO NIVEL IIIA	15.484
551010011 0003071590	CHALECO ANTIPUNTAS Y ANTIBALASTIPO TACTICO NIVEL IIIA	15.484
551010011 0003071591	CHALECO ANTIPUNTAS Y ANTIBALASTIPO TACTICO NIVEL IIIA	15.484
551010011 0003071592	CHALECO ANTIPUNTAS Y ANTIBALASTIPO TACTICO NIVEL IIIA	15.484
551010011 0003071593	CHALECO ANTIPUNTAS Y ANTIBALASTIPO TACTICO NIVEL IIIA	15.484
551010011 0003071594	CHALECO ANTIPUNTAS Y ANTIBALASTIPO TACTICO NIVEL IIIA	15.484
551010011 0003071595	CHALECO ANTIPUNTAS Y ANTIBALASTIPO TACTICO NIVEL IIIA	15.484
551010011 0003071596	CHALECO ANTIPUNTAS Y ANTIBALASTIPO TACTICO NIVEL IIIA	15.484
551010011 0003071597	CHALECO ANTIPUNTAS Y ANTIBALASTIPO TACTICO NIVEL IIIA	15.484
551010011 0003071598	CHALECO ANTIPUNTAS Y ANTIBALASTIPO TACTICO NIVEL IIIA	15.484
551010011 0003071599	CHALECO ANTIPUNTAS Y ANTIBALASTIPO TACTICO NIVEL IIIA	15.484
551010011 0003071600	CHALECO ANTIPUNTAS Y ANTIBALASTIPO TACTICO NIVEL IIIA	15.484
551010011 0003071601	CHALECO ANTIPUNTAS Y ANTIBALASTIPO TACTICO NIVEL IIIA	15.484
551010011 0003071602	CHALECO ANTIPUNTAS Y ANTIBALASTIPO TACTICO NIVEL IIIA	15.484
551010011 0003071603	CHALECO ANTIPUNTAS Y ANTIBALASTIPO TACTICO NIVEL IIIA	15.484
551010011 0003071604	CHALECO ANTIPUNTAS Y ANTIBALASTIPO TACTICO NIVEL IIIA	15.484
551010011 0003071605	CHALECO ANTIPUNTAS Y ANTIBALASTIPO TACTICO NIVEL IIIA	15.484
551010011 0003071606	CHALECO ANTIPUNTAS Y ANTIBALASTIPO TACTICO NIVEL IIIA	15.484
551010011 0003071607	CHALECO ANTIPUNTAS Y ANTIBALASTIPO TACTICO NIVEL IIIA	15.484
551010011 0003071608	CHALECO ANTIPUNTAS Y ANTIBALASTIPO TACTICO NIVEL IIIA	15.484
551010011 0003071609	CHALECO ANTIPUNTAS Y ANTIBALASTIPO TACTICO NIVEL IIIA	15.484
551010011 0003071610	CHALECO ANTIPUNTAS Y ANTIBALASTIPO TACTICO NIVEL IIIA	15.484
551010011 0003071611	CHALECO ANTIPUNTAS Y ANTIBALASTIPO TACTICO NIVEL IIIA	15.484
551010011 0003071612	CHALECO ANTIPUNTAS Y ANTIBALASTIPO TACTICO NIVEL IIIA	15.484
551010011 0003071613	CHALECO ANTIPUNTAS Y ANTIBALASTIPO TACTICO NIVEL IIIA	15.484
551010011 0003071614	CHALECO ANTIPUNTAS Y ANTIBALASTIPO TACTICO NIVEL IIIA	15.484
551010011 0003071615	CHALECO ANTIPUNTAS Y ANTIBALASTIPO TACTICO NIVEL IIIA	15.484

GOBIERNO DEL ESTADO DE AGUASCALIENTES
SECRETARÍA DE FINANZAS
BIENES MUEBLES
AL 31 DE DICIEMBRE DE 2019
(PESOS)

CÓDIGO	DESCRIPCIÓN DEL BIEN MUEBLE	VALOR EN LIBROS
551010011 0003071616	CHALECO ANTIPUNTAS Y ANTIBALASTIPO TACTICO NIVEL IIIA	15.484
551010011 0003071617	CHALECO ANTIPUNTAS Y ANTIBALASTIPO TACTICO NIVEL IIIA	15.484
551010011 0003071618	CHALECO ANTIPUNTAS Y ANTIBALASTIPO TACTICO NIVEL IIIA	15.484
551010011 0003071619	CHALECO ANTIPUNTAS Y ANTIBALASTIPO TACTICO NIVEL IIIA	15.484
551010011 0003071620	CHALECO ANTIPUNTAS Y ANTIBALASTIPO TACTICO NIVEL IIIA	15.484
551010011 0003071621	CHALECO ANTIPUNTAS Y ANTIBALASTIPO TACTICO NIVEL IIIA	15.484
551010011 0003071780	CHALECO BALISTICO NIVEL III-A INCLUYE 2 PLACAS NIVEL IV	15.752
551010011 0003071781	CHALECO BALISTICO NIVEL III-A INCLUYE 2 PLACAS NIVEL IV	15.752
551010011 0003071782	CHALECO BALISTICO NIVEL III-A INCLUYE 2 PLACAS NIVEL IV	15.752
551010011 0003071783	CHALECO BALISTICO NIVEL III-A INCLUYE 2 PLACAS NIVEL IV	15.752
551010011 0003071784	CHALECO BALISTICO NIVEL III-A INCLUYE 2 PLACAS NIVEL IV	15.752
551010011 0003071785	CHALECO BALISTICO NIVEL III-A INCLUYE 2 PLACAS NIVEL IV	15.752
551010011 0003072039	CHALECO ANTIBALAS POLICIAL NIVEL III A	16.415
551010011 0003072040	CHALECO ANTIBALAS POLICIAL NIVEL III A	16.415
551010011 0003072041	CHALECO ANTIBALAS POLICIAL NIVEL III A	16.415
551010011 0003072042	CHALECO ANTIBALAS POLICIAL NIVEL III A	16.415
551010011 0003072043	CHALECO ANTIBALAS POLICIAL NIVEL III A	16.415
551010011 0003072044	CHALECO ANTIBALAS POLICIAL NIVEL III A	16.415
551010011 0003072045	CHALECO ANTIBALAS POLICIAL NIVEL III A	16.415
551010011 0003072046	CHALECO ANTIBALAS POLICIAL NIVEL III A	16.415
551010011 0003072047	CHALECO ANTIBALAS POLICIAL NIVEL III A	16.415
551010011 0003072224	CHALECO BALISTICO NIVEL III	17.378
551010011 0003072225	CHALECO BALISTICO NIVEL III	17.378
551010011 0003072226	CHALECO BALISTICO NIVEL III	17.378
551010011 0003072227	CHALECO BALISTICO NIVEL III	17.378
551010011 0003072228	CHALECO BALISTICO NIVEL III	17.378
551010011 0003072229	CHALECO BALISTICO NIVEL III	17.378
551010011 0003072230	CHALECO BALISTICO NIVEL III	17.378
551010011 0003072231	CHALECO BALISTICO NIVEL III	17.378
551010011 0003072232	CHALECO BALISTICO NIVEL III	17.378
551010011 0003072233	CHALECO BALISTICO NIVEL III	17.378
551010011 0003072234	CHALECO BALISTICO NIVEL III	17.378
551010011 0003072235	CHALECO BALISTICO NIVEL III	17.378
551010011 0003072236	CHALECO BALISTICO NIVEL III	17.378
551010011 0003072237	CHALECO BALISTICO NIVEL III	17.378
551010011 0003072238	CHALECO BALISTICO NIVEL III	17.378
551010011 0003072239	CHALECO BALISTICO NIVEL III	17.378
551010011 0003072240	CHALECO BALISTICO NIVEL III	17.378
551010011 0003072241	CHALECO BALISTICO NIVEL III	17.378
551010011 0003072242	CHALECO BALISTICO NIVEL III	17.378
551010011 0003072243	CHALECO BALISTICO NIVEL III	17.378
551010011 0003072439	CHALECO ANTIBALAS DE NIVEL III-A , CON 2 PLACAS BALISTICAS NIVEL IV.	17.916
551010011 0003072440	CHALECO ANTIBALAS DE NIVEL III-A , CON 2 PLACAS BALISTICAS NIVEL IV.	17.916

GOBIERNO DEL ESTADO DE AGUASCALIENTES
SECRETARÍA DE FINANZAS
BIENES MUEBLES
AL 31 DE DICIEMBRE DE 2019
(PESOS)

CÓDIGO	DESCRIPCIÓN DEL BIEN MUEBLE	VALOR EN LIBROS
551010011 0003072441	CHALECO ANTIBALAS DE NIVEL III-A , CON 2 PLACAS BALISTICAS NIVEL IV.	17.916
551010011 0003072442	CHALECO ANTIBALAS DE NIVEL III-A , CON 2 PLACAS BALISTICAS NIVEL IV.	17.916
551010011 0003072443	CHALECO ANTIBALAS DE NIVEL III-A , CON 2 PLACAS BALISTICAS NIVEL IV.	17.916
551010011 0003072444	CHALECO ANTIBALAS DE NIVEL III-A , CON 2 PLACAS BALISTICAS NIVEL IV.	17.916
551010011 0003072445	CHALECO ANTIBALAS DE NIVEL III-A , CON 2 PLACAS BALISTICAS NIVEL IV.	17.916
551010011 0003072446	CHALECO ANTIBALAS DE NIVEL III-A , CON 2 PLACAS BALISTICAS NIVEL IV.	17.916
551010011 0003072447	CHALECO ANTIBALAS DE NIVEL III-A , CON 2 PLACAS BALISTICAS NIVEL IV.	17.916
551010011 0003072448	CHALECO ANTIBALAS DE NIVEL III-A , CON 2 PLACAS BALISTICAS NIVEL IV.	17.916
551010011 0003072449	CHALECO ANTIBALAS DE NIVEL III-A , CON 2 PLACAS BALISTICAS NIVEL IV.	17.916
551010011 0003072450	CHALECO ANTIBALAS DE NIVEL III-A , CON 2 PLACAS BALISTICAS NIVEL IV.	17.916
551010011 0003072451	CHALECO ANTIBALAS NIVEL III-A	17.916
551010011 0003072452	CHALECO ANTIBALAS NIVEL III-A	17.916
551010011 0003072453	CHALECO ANTIBALAS NIVEL III-A	17.916
551010011 0003072454	CHALECO ANTIBALAS NIVEL III-A	17.916
551010011 0003072455	CHALECO ANTIBALAS NIVEL III-A	17.916
551010011 0003072456	CHALECO ANTIBALAS NIVEL III-A	17.916
551010011 0003072457	CHALECO ANTIBALAS NIVEL III-A	17.916
551010011 0003072662	CHALECO ANTIPUNTAS	18.733
551010011 0003072663	CHALECO ANTIPUNTAS	18.733
551010011 0003072664	CHALECO ANTIPUNTAS	18.733
551010011 0003072665	CHALECO ANTIPUNTAS	18.733
551010011 0003072666	CHALECO ANTIPUNTAS	18.733
551010011 0003072667	CHALECO ANTIPUNTAS	18.733
551010011 0003072668	CHALECO ANTIPUNTAS	18.733
551010011 0003072669	CHALECO ANTIPUNTAS	18.733
551010011 0003072670	CHALECO ANTIPUNTAS	18.733
551010011 0003072671	CHALECO ANTIPUNTAS	18.733
551010011 0003072672	CHALECO ANTIPUNTAS	18.733
551010011 0003072673	CHALECO ANTIPUNTAS	18.733
551010011 0003072674	CHALECO ANTIPUNTAS	18.733
551010011 0003072675	CHALECO ANTIPUNTAS	18.733
551010011 0003072676	CHALECO ANTIPUNTAS	18.733
551010011 0003072677	CHALECO ANTIPUNTAS	18.733
551010011 0003072678	CHALECO ANTIPUNTAS	18.733
551010011 0003072679	CHALECO ANTIPUNTAS	18.733
551010011 0003072680	CHALECO ANTIPUNTAS	18.733
551010011 0003072681	CHALECO ANTIPUNTAS	18.733
551010011 0003072682	CHALECO ANTIPUNTAS	18.733
551010011 0003072683	CHALECO ANTIPUNTAS	18.733
551010011 0003072684	CHALECO ANTIPUNTAS	18.733
551010011 0003072685	CHALECO ANTIPUNTAS	18.733
551010011 0003072686	CHALECO ANTIPUNTAS	18.733
551010011 0003072687	CHALECO ANTIPUNTAS	18.733

GOBIERNO DEL ESTADO DE AGUASCALIENTES
SECRETARÍA DE FINANZAS
BIENES MUEBLES
AL 31 DE DICIEMBRE DE 2019
(PESOS)

CÓDIGO	DESCRIPCIÓN DEL BIEN MUEBLE	VALOR EN LIBROS
551010011 0003072688	CHALECO ANTIPUNTAS	18.733
551010011 0003072689	CHALECO ANTIPUNTAS	18.733
551010011 0003072690	CHALECO ANTIPUNTAS	18.733
551010011 0003072691	CHALECO ANTIPUNTAS	18.733
551010011 0003072692	CHALECO ANTIPUNTAS	18.733
551010011 0003072693	CHALECO ANTIPUNTAS	18.733
551010011 0003072694	CHALECO ANTIPUNTAS	18.733
551010011 0003072695	CHALECO ANTIPUNTAS	18.733
551010011 0003072696	CHALECO ANTIPUNTAS	18.733
551010011 0003072697	CHALECO ANTIPUNTAS	18.733
551010011 0003072698	CHALECO ANTIPUNTAS	18.733
551010011 0003072699	CHALECO ANTIPUNTAS	18.733
551010011 0003072700	CHALECO ANTIPUNTAS	18.733
551010011 0003072701	CHALECO ANTIPUNTAS	18.733
551010011 0003073050	CHALECO ANITBALA NIVEL II-A 2 BOLSAS PORTA PLACA Y 2 PLACAS DE 10" X 12"	20.599
551010011 0003073051	CHALECO ANITBALA NIVEL II-A 2 BOLSAS PORTA PLACA Y 2 PLACAS DE 10" X 12"	20.599
551010011 0003073052	CHALECO ANITBALA NIVEL II-A 2 BOLSAS PORTA PLACA Y 2 PLACAS DE 10" X 12"	20.599
551010011 0003073053	CHALECO ANITBALA NIVEL II-A 2 BOLSAS PORTA PLACA Y 2 PLACAS DE 10" X 12"	20.599
551010011 0003073054	CHALECO ANITBALA NIVEL II-A 2 BOLSAS PORTA PLACA Y 2 PLACAS DE 10" X 12"	20.599
551010011 0003073055	CHALECO ANITBALA NIVEL II-A 2 BOLSAS PORTA PLACA Y 2 PLACAS DE 10" X 12"	20.599
551010011 0003073056	CHALECO ANITBALA NIVEL II-A 2 BOLSAS PORTA PLACA Y 2 PLACAS DE 10" X 12"	20.599
551010011 0003073057	CHALECO ANITBALA NIVEL II-A 2 BOLSAS PORTA PLACA Y 2 PLACAS DE 10" X 12"	20.599
551010011 0003073058	CHALECO ANITBALA NIVEL II-A 2 BOLSAS PORTA PLACA Y 2 PLACAS DE 10" X 12"	20.599
551010011 0003073059	CHALECO ANITBALA NIVEL II-A 2 BOLSAS PORTA PLACA Y 2 PLACAS DE 10" X 12"	20.599
551010011 0003073060	CHALECO ANITBALA NIVEL II-A 2 BOLSAS PORTA PLACA Y 2 PLACAS DE 10" X 12"	20.599
551010011 0003073061	CHALECO ANITBALA NIVEL II-A 2 BOLSAS PORTA PLACA Y 2 PLACAS DE 10" X 12"	20.599
551010011 0003073062	CHALECO ANITBALA NIVEL II-A 2 BOLSAS PORTA PLACA Y 2 PLACAS DE 10" X 12"	20.599
551010011 0003073063	CHALECO ANITBALA NIVEL II-A 2 BOLSAS PORTA PLACA Y 2 PLACAS DE 10" X 12"	20.599
551010011 0003073064	CHALECO ANITBALA NIVEL II-A 2 BOLSAS PORTA PLACA Y 2 PLACAS DE 10" X 12"	20.599
551010011 0003073065	CHALECO ANITBALA NIVEL II-A 2 BOLSAS PORTA PLACA Y 2 PLACAS DE 10" X 12"	20.599
551010011 0003073066	CHALECO ANITBALA NIVEL II-A 2 BOLSAS PORTA PLACA Y 2 PLACAS DE 10" X 12"	20.599
551010011 0003073067	CHALECO ANITBALA NIVEL II-A 2 BOLSAS PORTA PLACA Y 2 PLACAS DE 10" X 12"	20.599
551010011 0003073068	CHALECO ANITBALA NIVEL II-A 2 BOLSAS PORTA PLACA Y 2 PLACAS DE 10" X 12"	20.599
551010011 0003073069	CHALECO ANITBALA NIVEL II-A 2 BOLSAS PORTA PLACA Y 2 PLACAS DE 10" X 12"	20.599
551010011 0003073070	CHALECO ANITBALA NIVEL II-A 2 BOLSAS PORTA PLACA Y 2 PLACAS DE 10" X 12"	20.599
551010011 0003073071	CHALECO ANITBALA NIVEL II-A 2 BOLSAS PORTA PLACA Y 2 PLACAS DE 10" X 12"	20.599
551010011 0003073072	CHALECO ANITBALA NIVEL II-A 2 BOLSAS PORTA PLACA Y 2 PLACAS DE 10" X 12"	20.599
551010011 0003073073	CHALECO ANITBALA NIVEL II-A 2 BOLSAS PORTA PLACA Y 2 PLACAS DE 10" X 12"	20.599
551010011 0003073074	CHALECO ANITBALA NIVEL II-A 2 BOLSAS PORTA PLACA Y 2 PLACAS DE 10" X 12"	20.599
551010011 0003073075	CHALECO ANITBALA NIVEL II-A 2 BOLSAS PORTA PLACA Y 2 PLACAS DE 10" X 12"	20.599
551010011 0003073076	CHALECO ANITBALA NIVEL II-A 2 BOLSAS PORTA PLACA Y 2 PLACAS DE 10" X 12"	20.599
551010011 0003073077	CHALECO ANITBALA NIVEL II-A 2 BOLSAS PORTA PLACA Y 2 PLACAS DE 10" X 12"	20.599
551010011 0003073078	CHALECO ANITBALA NIVEL II-A 2 BOLSAS PORTA PLACA Y 2 PLACAS DE 10" X 12"	20.599

GOBIERNO DEL ESTADO DE AGUASCALIENTES
SECRETARÍA DE FINANZAS
BIENES MUEBLES
AL 31 DE DICIEMBRE DE 2019
(PESOS)

CÓDIGO	DESCRIPCIÓN DEL BIEN MUEBLE	VALOR EN LIBROS
551010011 0003073670	CHALECO COMPENSADOR C/NEGRO - EQUIPO DE BUCEO CADA UNO CON REGULADOR Y RESPIRADOR, CONSOLA ENDURO, MASCARA INTEGRAL	22.110
551010011 0003073671	CHALECO COMPENSADOR C/NEGRO - EQUIPO DE BUCEO CADA UNO CON REGULADOR Y RESPIRADOR, CONSOLA ENDURO, MASCARA INTEGRAL	22.110
551010011 0003073709	CHALECO ANTIBALAS NIVEL IIIA C/ 2 PLACAS NIVEL IIIA	22.388
551010011 0003073710	CHALECO ANTIBALAS NIVEL IIIA C/ 2 PLACAS NIVEL IIIA	22.388
551010011 0003073711	CHALECO ANTIBALAS NIVEL IIIA C/ 2 PLACAS NIVEL IIIA	22.388
551010011 0003073712	CHALECO ANTIBALAS NIVEL IIIA C/ 2 PLACAS NIVEL IIIA	22.388
551010011 0003073713	CHALECO ANTIBALAS NIVEL IIIA C/ 2 PLACAS NIVEL IIIA	22.388
551010011 0003073714	CHALECO ANTIBALAS NIVEL IIIA C/ 2 PLACAS NIVEL IIIA	22.388
551010011 0003073715	CHALECO ANTIBALAS NIVEL IIIA C/ 2 PLACAS NIVEL IIIA	22.388
551010011 0003076714	CHALECO BALISTICO NIVEL III-A CON 2 PANELES BALISTICOS FABRICADAS CON FIBRAS ARAMIDAS Y PROTECTOR ANTITRAUMA	9.042
551010011 0003076715	CHALECO BALISTICO NIVEL III-A CON 2 PANELES BALISTICOS FABRICADAS CON FIBRAS ARAMIDAS Y PROTECTOR ANTITRAUMA	9.042
551010011 0003076716	CHALECO BALISTICO NIVEL III-A CON 2 PANELES BALISTICOS FABRICADAS CON FIBRAS ARAMIDAS Y PROTECTOR ANTITRAUMA	9.042
551010011 0003076717	CHALECO BALISTICO NIVEL III-A CON 2 PANELES BALISTICOS FABRICADAS CON FIBRAS ARAMIDAS Y PROTECTOR ANTITRAUMA	9.042
551010011 0003076718	CHALECO BALISTICO NIVEL III-A CON 2 PANELES BALISTICOS FABRICADAS CON FIBRAS ARAMIDAS Y PROTECTOR ANTITRAUMA	9.042
551010011 0003076719	CHALECO BALISTICO NIVEL III-A CON 2 PANELES BALISTICOS FABRICADAS CON FIBRAS ARAMIDAS Y PROTECTOR ANTITRAUMA	9.042
551010011 0003076720	CHALECO BALISTICO NIVEL III-A CON 2 PANELES BALISTICOS FABRICADAS CON FIBRAS ARAMIDAS Y PROTECTOR ANTITRAUMA	9.042
551010011 0003076721	CHALECO BALISTICO NIVEL III-A CON 2 PANELES BALISTICOS FABRICADAS CON FIBRAS ARAMIDAS Y PROTECTOR ANTITRAUMA	9.042
551010011 0003076722	CHALECO BALISTICO NIVEL III-A CON 2 PANELES BALISTICOS FABRICADAS CON FIBRAS ARAMIDAS Y PROTECTOR ANTITRAUMA	9.042
551010011 0003076723	CHALECO BALISTICO NIVEL III-A CON 2 PANELES BALISTICOS FABRICADAS CON FIBRAS ARAMIDAS Y PROTECTOR ANTITRAUMA	9.042
551010011 0003076724	CHALECO BALISTICO NIVEL III-A CON 2 PANELES BALISTICOS FABRICADAS CON FIBRAS ARAMIDAS Y PROTECTOR ANTITRAUMA	9.042
551010011 0003076725	CHALECO BALISTICO NIVEL III-A CON 2 PANELES BALISTICOS FABRICADAS CON FIBRAS ARAMIDAS Y PROTECTOR ANTITRAUMA	9.042
551010011 0003076726	CHALECO BALISTICO NIVEL III-A CON 2 PANELES BALISTICOS FABRICADAS CON FIBRAS ARAMIDAS Y PROTECTOR ANTITRAUMA	9.042
551010011 0003076727	CHALECO BALISTICO NIVEL III-A CON 2 PANELES BALISTICOS FABRICADAS CON FIBRAS ARAMIDAS Y PROTECTOR ANTITRAUMA	9.042
551010011 0003076728	CHALECO BALISTICO NIVEL III-A CON 2 PANELES BALISTICOS FABRICADAS CON FIBRAS ARAMIDAS Y PROTECTOR ANTITRAUMA	9.042
551010011 0003076729	CHALECO BALISTICO NIVEL III-A CON 2 PANELES BALISTICOS FABRICADAS CON FIBRAS ARAMIDAS Y PROTECTOR ANTITRAUMA	9.042
551010011 0003076730	CHALECO BALISTICO NIVEL III-A CON 2 PANELES BALISTICOS FABRICADAS CON FIBRAS ARAMIDAS Y PROTECTOR ANTITRAUMA	9.042
551010011 0003076731	CHALECO BALISTICO NIVEL III-A CON 2 PANELES BALISTICOS FABRICADAS CON FIBRAS ARAMIDAS Y PROTECTOR ANTITRAUMA	9.042
551010011 0003076732	CHALECO BALISTICO NIVEL III-A CON 2 PANELES BALISTICOS FABRICADAS CON FIBRAS ARAMIDAS Y PROTECTOR ANTITRAUMA	9.042
551010011 0003076733	CHALECO BALISTICO NIVEL III-A CON 2 PANELES BALISTICOS FABRICADAS CON FIBRAS ARAMIDAS Y PROTECTOR ANTITRAUMA	9.042
551010011 0003076734	CHALECO BALISTICO NIVEL III-A CON 2 PANELES BALISTICOS FABRICADAS CON FIBRAS ARAMIDAS Y PROTECTOR ANTITRAUMA	9.042

GOBIERNO DEL ESTADO DE AGUASCALIENTES
SECRETARÍA DE FINANZAS
BIENES MUEBLES
AL 31 DE DICIEMBRE DE 2019
(PESOS)

CÓDIGO	DESCRIPCIÓN DEL BIEN MUEBLE	VALOR EN LIBROS
551010011 0003076735	CHALECO BALISTICO NIVEL III-A CON 2 PANELES BALISTICOS FABRICADAS CON FIBRAS ARAMIDAS Y PROTECTOR ANTITRAUMA	9.042
551010011 0003076736	CHALECO BALISTICO NIVEL III-A CON 2 PANELES BALISTICOS FABRICADAS CON FIBRAS ARAMIDAS Y PROTECTOR ANTITRAUMA	9.042
551010011 0003076737	CHALECO BALISTICO NIVEL III-A CON 2 PANELES BALISTICOS FABRICADAS CON FIBRAS ARAMIDAS Y PROTECTOR ANTITRAUMA	9.042
551010011 0003076738	CHALECO BALISTICO NIVEL III-A CON 2 PANELES BALISTICOS FABRICADAS CON FIBRAS ARAMIDAS Y PROTECTOR ANTITRAUMA	9.042
551010011 0003076739	CHALECO BALISTICO NIVEL III-A CON 2 PANELES BALISTICOS FABRICADAS CON FIBRAS ARAMIDAS Y PROTECTOR ANTITRAUMA	9.042
551010011 0003076740	CHALECO BALISTICO NIVEL III-A CON 2 PANELES BALISTICOS FABRICADAS CON FIBRAS ARAMIDAS Y PROTECTOR ANTITRAUMA	9.042
551010011 0003076741	CHALECO BALISTICO NIVEL III-A CON 2 PANELES BALISTICOS FABRICADAS CON FIBRAS ARAMIDAS Y PROTECTOR ANTITRAUMA	9.042
551010011 0003076742	CHALECO BALISTICO NIVEL III-A CON 2 PANELES BALISTICOS FABRICADAS CON FIBRAS ARAMIDAS Y PROTECTOR ANTITRAUMA	9.042
551010011 0003076743	CHALECO BALISTICO NIVEL III-A CON 2 PANELES BALISTICOS FABRICADAS CON FIBRAS ARAMIDAS Y PROTECTOR ANTITRAUMA	9.042
551010012 0003007132	ARNES CUERPO COMPLETO	1
551010012 0003007133	ARNES CUERPO COMPLETO	1
551010012 0003007134	ARNES DE PIERNA	1
551010012 0003007135	ARNES DE POLIESTER	1
551010012 0003007136	ARNES DE POLIESTER	1
551010012 0003007137	ARNES DE POLIESTER	1
551010012 0003007138	ARNES DE POLIESTER	1
551010012 0003007139	ARNES PARA CUERPO ENTERO CON TRIANGULO EVACUACION	1
551010012 0003048554	ARNES DE NYLON	555
551010012 0003048555	ARNES DE NYLON	555
551010012 0003048556	ARNES DE NYLON	555
551010012 0003048557	ARNES DE NYLON	555
551010012 0003048558	ARNES DE NYLON	555
551010012 0003048559	ARNES DE NYLON	555
551010012 0003049591	ARNES DE RESCATE CON ARILLOS EN ESPALDA,HOMBROS Y CINTURA	663
551010012 0003065461	ARNES DE CINTURA	5.750
551010012 0003065462	ARNES DE CINTURA	5.750
551010012 0003065463	ARNES DE CINTURA	5.750
551010012 0003065464	ARNES DE CINTURA	5.750
551010012 0003065465	ARNES DE CINTURA	5.750
551010012 0003065466	ARNES DE CINTURA	5.750
551010034 0003075274	FIRE WALL	42.803
551010034 0003075834	DISPOSITIVO DE BLOQUEO PARA SEÑAL DE TELEFONO CELULAR	99.760
551010034 0003075835	DISPOSITIVO DE BLOQUEO PARA SEÑAL DE TELEFONO CELULAR	99.760
551010034 0003075836	DISPOSITIVO DE BLOQUEO PARA SEÑAL DE TELEFONO CELULAR	99.760
551010034 0003075837	DISPOSITIVO DE BLOQUEO PARA SEÑAL DE TELEFONO CELULAR	99.760
551010034 0003075838	DISPOSITIVO DE BLOQUEO PARA SEÑAL DE TELEFONO CELULAR	99.760
551010034 0003075839	DISPOSITIVO DE BLOQUEO PARA SEÑAL DE TELEFONO CELULAR	99.760
551010034 0003075840	DISPOSITIVO DE BLOQUEO PARA SEÑAL DE TELEFONO CELULAR	99.760

GOBIERNO DEL ESTADO DE AGUASCALIENTES
SECRETARÍA DE FINANZAS
BIENES MUEBLES
AL 31 DE DICIEMBRE DE 2019
(PESOS)

CÓDIGO	DESCRIPCIÓN DEL BIEN MUEBLE	VALOR EN LIBROS
551010034 0003075841	DISPOSITIVO DE BLOQUEO PARA SEÑAL DE TELEFONO CELULAR	99.760
551010034 0003075842	DISPOSITIVO DE BLOQUEO PARA SEÑAL DE TELEFONO CELULAR	99.760
551010034 0003075843	DISPOSITIVO DE BLOQUEO PARA SEÑAL DE TELEFONO CELULAR	99.760
551010034 0003106748	MODULO DE SEÑAL ELECTRICA	1
551010034 0003106782	SELÑAL ELECTRICA MODULO B	1
551010042 0003076096	MICROFONO PARA AMBIENTES INCLUYE ACCSESORIOS	580.000
551010044 0003007196	CASCO	1
551010044 0003007197	CASCO ANTIBALAS NIVEL III-A	1
551010044 0003007198	CASCO ANTIBALAS NIVEL III-A	1
551010044 0003007199	CASCO ANTIBALAS NIVEL III-A	1
551010044 0003007200	CASCO ANTIBALAS NIVEL III-A	1
551010044 0003007201	CASCO ANTIBALAS NIVEL III-A	1
551010044 0003007202	CASCO ANTIBALAS NIVEL III-A	1
551010044 0003007203	CASCO ANTIBALAS NIVEL III-A	1
551010044 0003007204	CASCO ANTIBALAS NIVEL III-A	1
551010044 0003007205	CASCO ANTIBALAS NIVEL III-A	1
551010044 0003007206	CASCO ANTIBALAS NIVEL III-A	1
551010044 0003007207	CASCO ANTIBALAS NIVEL IIIA, COLOR NEGRO	1
551010044 0003007208	CASCO ANTIBALAS NIVEL IIIA, COLOR NEGRO	1
551010044 0003007209	CASCO ANTIBALAS NIVEL IIIA, COLOR NEGRO	1
551010044 0003007210	CASCO ANTIBALAS NIVEL IIIA, COLOR NEGRO	1
551010044 0003007211	CASCO ANTIBALAS NIVEL IIIA, COLOR NEGRO	1
551010044 0003007212	CASCO ANTIBALAS NIVEL IIIA, COLOR NEGRO	1
551010044 0003007213	CASCO ANTIBALAS NIVEL IIIA, COLOR NEGRO	1
551010044 0003007214	CASCO ANTIBALAS NIVEL IIIA, COLOR NEGRO	1
551010044 0003007215	CASCO ANTIBALAS NIVEL IIIA, COLOR NEGRO	1
551010044 0003007216	CASCO ANTIBALAS NIVEL IIIA, COLOR NEGRO	1
551010044 0003007217	CASCO ANTIBALAS NIVEL IIIA, COLOR NEGRO	1
551010044 0003007218	CASCO ANTIBALAS NIVEL IIIA, COLOR NEGRO	1
551010044 0003007219	CASCO ANTIMOTIN	1
551010044 0003007220	CASCO ANTIMOTIN	1
551010044 0003007221	CASCO ANTIMOTIN	1
551010044 0003007222	CASCO ANTIMOTIN	1
551010044 0003007223	CASCO ANTIMOTIN	1
551010044 0003007224	CASCO ANTIMOTIN	1
551010044 0003007225	CASCO ANTIMOTIN	1
551010044 0003007226	CASCO ANTIMOTIN	1
551010044 0003007227	CASCO ANTIMOTIN	1
551010044 0003007228	CASCO ANTIMOTIN	1
551010044 0003007229	CASCO ANTIMOTIN	1
551010044 0003007230	CASCO ANTIMOTIN	1
551010044 0003007231	CASCO ANTIMOTIN	1
551010044 0003007232	CASCO ANTIMOTIN	1

GOBIERNO DEL ESTADO DE AGUASCALIENTES
SECRETARÍA DE FINANZAS
BIENES MUEBLES
AL 31 DE DICIEMBRE DE 2019
(PESOS)

CÓDIGO	DESCRIPCIÓN DEL BIEN MUEBLE	VALOR EN LIBROS
551010044 0003007233	CASCO ANTIMOTIN	1
551010044 0003007234	CASCO ANTIMOTIN	1
551010044 0003007235	CASCO ANTIMOTIN	1
551010044 0003007236	CASCO ANTIMOTIN	1
551010044 0003007237	CASCO ANTIMOTIN	1
551010044 0003007238	CASCO ANTIMOTIN	1
551010044 0003007239	CASCO ANTIMOTIN	1
551010044 0003007240	CASCO ANTIMOTIN	1
551010044 0003007241	CASCO ANTIMOTIN	1
551010044 0003007242	CASCO ANTIMOTIN	1
551010044 0003007243	CASCO ANTIMOTIN	1
551010044 0003007244	CASCO ANTIMOTIN	1
551010044 0003007245	CASCO ANTIMOTIN	1
551010044 0003007246	CASCO ANTIMOTIN	1
551010044 0003007247	CASCO ANTIMOTIN	1
551010044 0003007248	CASCO ANTIMOTIN	1
551010044 0003007249	CASCO ANTIMOTIN	1
551010044 0003007250	CASCO ANTIMOTIN	1
551010044 0003007251	CASCO ANTIMOTIN	1
551010044 0003007252	CASCO ANTIMOTIN	1
551010044 0003007253	CASCO ANTIMOTIN	1
551010044 0003007254	CASCO ANTIMOTIN	1
551010044 0003007255	CASCO ANTIMOTIN	1
551010044 0003007256	CASCO ANTIMOTIN	1
551010044 0003007257	CASCO ANTIMOTIN	1
551010044 0003007258	CASCO ANTIMOTIN	1
551010044 0003007259	CASCO ANTIMOTIN	1
551010044 0003007260	CASCO ANTIMOTIN	1
551010044 0003007261	CASCO ANTIMOTIN	1
551010044 0003007262	CASCO ANTIMOTIN	1
551010044 0003007263	CASCO ANTIMOTIN	1
551010044 0003007264	CASCO ANTIMOTIN	1
551010044 0003007265	CASCO ANTIMOTIN	1
551010044 0003007266	CASCO ANTIMOTIN	1
551010044 0003007267	CASCO ANTIMOTIN	1
551010044 0003007268	CASCO ANTIMOTIN	1
551010044 0003007269	CASCO ANTIMOTIN	1
551010044 0003007270	CASCO ANTIMOTIN	1
551010044 0003007271	CASCO ANTIMOTIN	1
551010044 0003007272	CASCO ANTIMOTIN	1
551010044 0003007273	CASCO ANTIMOTIN	1
551010044 0003007274	CASCO ANTIMOTIN	1
551010044 0003007275	CASCO ANTIMOTIN	1

GOBIERNO DEL ESTADO DE AGUASCALIENTES
SECRETARÍA DE FINANZAS
BIENES MUEBLES
AL 31 DE DICIEMBRE DE 2019
(PESOS)

CÓDIGO	DESCRIPCIÓN DEL BIEN MUEBLE	VALOR EN LIBROS
551010044 0003007276	CASCO ANTIMOTIN	1
551010044 0003007277	CASCO ANTIMOTIN	1
551010044 0003007278	CASCO ANTIMOTIN	1
551010044 0003007279	CASCO ANTIMOTIN	1
551010044 0003007280	CASCO ANTIMOTIN	1
551010044 0003007281	CASCO ANTIMOTIN	1
551010044 0003007282	CASCO ANTIMOTIN	1
551010044 0003007283	CASCO ANTIMOTIN	1
551010044 0003007284	CASCO ANTIMOTIN	1
551010044 0003007285	CASCO ANTIMOTIN	1
551010044 0003007286	CASCO ANTIMOTIN	1
551010044 0003007287	CASCO ANTIMOTIN	1
551010044 0003007288	CASCO ANTIMOTIN	1
551010044 0003007289	CASCO ANTIMOTIN	1
551010044 0003007290	CASCO ANTIMOTIN	1
551010044 0003007291	CASCO ANTIMOTIN	1
551010044 0003007292	CASCO ANTIMOTIN	1
551010044 0003007293	CASCO ANTIMOTIN	1
551010044 0003007294	CASCO ANTIMOTIN	1
551010044 0003007295	CASCO ANTIMOTIN	1
551010044 0003007296	CASCO ANTIMOTIN	1
551010044 0003007297	CASCO ANTIMOTIN	1
551010044 0003007298	CASCO ANTIMOTIN	1
551010044 0003007299	CASCO ANTIMOTIN	1
551010044 0003007300	CASCO ANTIMOTIN	1
551010044 0003007301	CASCO ANTIMOTIN	1
551010044 0003007302	CASCO ANTIMOTIN	1
551010044 0003007303	CASCO ANTIMOTIN	1
551010044 0003007304	CASCO ANTIMOTIN	1
551010044 0003007305	CASCO ANTIMOTIN	1
551010044 0003007306	CASCO ANTIMOTIN	1
551010044 0003007307	CASCO ANTIMOTIN	1
551010044 0003007308	CASCO ANTIMOTIN	1
551010044 0003007309	CASCO ANTIMOTIN	1
551010044 0003007310	CASCO ANTIMOTIN	1
551010044 0003007311	CASCO ANTIMOTIN	1
551010044 0003007312	CASCO ANTIMOTIN	1
551010044 0003007313	CASCO ANTIMOTIN	1
551010044 0003007314	CASCO ANTIMOTIN	1
551010044 0003007315	CASCO ANTIMOTIN	1
551010044 0003007316	CASCO ANTIMOTIN	1
551010044 0003007317	CASCO BALISTICO FABRICADO A BACE DE FIBRA DE TWARON Y RESINA COLOR NEGRO	1
551010044 0003007318	CASCO BALISTICO FABRICADO A BACE DE FIBRA DE TWARON Y RESINA COLOR NEGRO	1

GOBIERNO DEL ESTADO DE AGUASCALIENTES
SECRETARÍA DE FINANZAS
BIENES MUEBLES
AL 31 DE DICIEMBRE DE 2019
(PESOS)

CÓDIGO	DESCRIPCIÓN DEL BIEN MUEBLE	VALOR EN LIBROS
551010044 0003007319	CASCO BALISTICO FABRICADO A BACE DE FIBRA DE TWARON Y RESINA COLOR NEGRO	1
551010044 0003007320	CASCO BALISTICO FABRICADO A BACE DE FIBRA DE TWARON Y RESINA COLOR NEGRO	1
551010044 0003007321	CASCO BALISTICO FABRICADO A BACE DE FIBRA DE TWARON Y RESINA COLOR NEGRO	1
551010044 0003007322	CASCO BALISTICO FABRICADO A BACE DE FIBRA DE TWARON Y RESINA COLOR NEGRO	1
551010044 0003007323	CASCO BALISTICO FABRICADO A BACE DE FIBRA DE TWARON Y RESINA COLOR NEGRO	1
551010044 0003007324	CASCO BALISTICO FABRICADO A BACE DE FIBRA DE TWARON Y RESINA COLOR NEGRO	1
551010044 0003007325	CASCO BALISTICO FABRICADO A BACE DE FIBRA DE TWARON Y RESINA COLOR NEGRO	1
551010044 0003007326	CASCO BALISTICO FABRICADO A BACE DE FIBRA DE TWARON Y RESINA COLOR NEGRO	1
551010044 0003007327	CASCO BALISTICO FABRICADO A BACE DE FIBRA DE TWARON Y RESINA COLOR NEGRO	1
551010044 0003007328	CASCO BALISTICO FABRICADO A BACE DE FIBRA DE TWARON Y RESINA COLOR NEGRO	1
551010044 0003007329	CASCO BALISTICO FABRICADO A BACE DE FIBRA DE TWARON Y RESINA COLOR NEGRO	1
551010044 0003007330	CASCO BALISTICO FABRICADO A BACE DE FIBRA DE TWARON Y RESINA COLOR NEGRO	1
551010044 0003007331	CASCO BALISTICO NIVEL DE PROTECCION III-A	1
551010044 0003007332	CASCO BALISTICO NIVEL DE PROTECCION III-A	1
551010044 0003007333	CASCO BALISTICO NIVEL DE PROTECCION III-A	1
551010044 0003007334	CASCO BALISTICO NIVEL DE PROTECCION III-A	1
551010044 0003007335	CASCO BALISTICO NIVEL DE PROTECCION III-A	1
551010044 0003007336	CASCO BALISTICO NIVEL DE PROTECCION III-A	1
551010044 0003007337	CASCO BALISTICO NIVEL DE PROTECCION III-A	1
551010044 0003007338	CASCO BALISTICO NIVEL DE PROTECCION III-A	1
551010044 0003007339	CASCO BALISTICO NIVEL DE PROTECCION III-A	1
551010044 0003007340	CASCO BALISTICO NIVEL DE PROTECCION III-A	1
551010044 0003007341	CASCO BALISTICO NIVEL DE PROTECCION III-A	1
551010044 0003007342	CASCO BALISTICO NIVEL DE PROTECCION III-A	1
551010044 0003007343	CASCO BALISTICO NIVEL DE PROTECCION III-A	1
551010044 0003007344	CASCO BALISTICO NIVEL DE PROTECCION III-A	1
551010044 0003007345	CASCO BALISTICO NIVEL DE PROTECCION III-A	1
551010044 0003007346	CASCO BALISTICO NIVEL DE PROTECCION III-A	1
551010044 0003007347	CASCO BALISTICO NIVEL DE PROTECCION III-A	1
551010044 0003007348	CASCO BALISTICO NIVEL DE PROTECCION III-A	1
551010044 0003007349	CASCO BALISTICO NIVEL DE PROTECCION III-A	1
551010044 0003007350	CASCO BALISTICO NIVEL DE PROTECCION III-A	1
551010044 0003007351	CASCO BALISTICO NIVEL DE PROTECCION III-A	1
551010044 0003007352	CASCO BALISTICO NIVEL DE PROTECCION III-A	1
551010044 0003007353	CASCO BALISTICO NIVEL DE PROTECCION III-A	1
551010044 0003007354	CASCO BALISTICO NIVEL DE PROTECCION III-A	1
551010044 0003007355	CASCO BALISTICO NIVEL DE PROTECCION III-A	1
551010044 0003007356	CASCO BALISTICO NIVEL DE PROTECCION III-A	1
551010044 0003007357	CASCO BALISTICO NIVEL DE PROTECCION III-A	1
551010044 0003007358	CASCO BALISTICO NIVEL DE PROTECCION III-A	1
551010044 0003007359	CASCO BALISTICO NIVEL DE PROTECCION III-A	1
551010044 0003007360	CASCO BALISTICO NIVEL DE PROTECCION III-A	1
551010044 0003007361	CASCO BALISTICO NIVEL DE PROTECCION III-A	1

GOBIERNO DEL ESTADO DE AGUASCALIENTES
SECRETARÍA DE FINANZAS
BIENES MUEBLES
AL 31 DE DICIEMBRE DE 2019
(PESOS)

CÓDIGO	DESCRIPCIÓN DEL BIEN MUEBLE	VALOR EN LIBROS
551010044 0003007362	CASCO BALISTICO NIVEL DE PROTECCION III-A	1
551010044 0003007363	CASCO BALISTICO NIVEL DE PROTECCION III-A	1
551010044 0003007364	CASCO BALISTICO NIVEL DE PROTECCION III-A	1
551010044 0003007365	CASCO BALISTICO NIVEL DE PROTECCION III-A	1
551010044 0003007366	CASCO BALISTICO NIVEL DE PROTECCION III-A	1
551010044 0003007367	CASCO BALISTICO NIVEL DE PROTECCION III-A	1
551010044 0003007368	CASCO BALISTICO NIVEL DE PROTECCION III-A	1
551010044 0003007369	CASCO BALISTICO NIVEL DE PROTECCION III-A	1
551010044 0003007370	CASCO BALISTICO NIVEL DE PROTECCION III-A	1
551010044 0003007371	CASCO BALISTICO NIVEL DE PROTECCION III-A	1
551010044 0003007372	CASCO BALISTICO NIVEL DE PROTECCION III-A	1
551010044 0003007373	CASCO BALISTICO NIVEL DE PROTECCION III-A	1
551010044 0003007374	CASCO BALISTICO NIVEL DE PROTECCION III-A	1
551010044 0003007375	CASCO BALISTICO NIVEL DE PROTECCION III-A	1
551010044 0003007376	CASCO BALISTICO NIVEL DE PROTECCION III-A	1
551010044 0003007377	CASCO BALISTICO NIVEL DE PROTECCION III-A	1
551010044 0003007378	CASCO BALISTICO NIVEL DE PROTECCION III-A	1
551010044 0003007379	CASCO BALISTICO NIVEL DE PROTECCION III-A	1
551010044 0003007380	CASCO BALISTICO NIVEL DE PROTECCION III-A	1
551010044 0003007381	CASCO BALISTICO NIVEL DE PROTECCION III-A	1
551010044 0003007382	CASCO BALISTICO NIVEL DE PROTECCION III-A	1
551010044 0003007383	CASCO BALISTICO NIVEL DE PROTECCION III-A	1
551010044 0003007384	CASCO BALISTICO NIVEL DE PROTECCION III-A	1
551010044 0003007385	CASCO BALISTICO NIVEL DE PROTECCION III-A	1
551010044 0003007386	CASCO BALISTICO NIVEL DE PROTECCION III-A	1
551010044 0003007387	CASCO BALISTICO NIVEL DE PROTECCION III-A	1
551010044 0003007388	CASCO BALISTICO NIVEL DE PROTECCION III-A	1
551010044 0003007389	CASCO BALISTICO NIVEL DE PROTECCION III-A	1
551010044 0003007390	CASCO BALISTICO NIVEL DE PROTECCION III-A	1
551010044 0003007391	CASCO BALISTICO NIVEL DE PROTECCION III-A	1
551010044 0003007392	CASCO BALISTICO NIVEL DE PROTECCION III-A	1
551010044 0003007393	CASCO BALISTICO NIVEL DE PROTECCION III-A	1
551010044 0003007394	CASCO BALISTICO NIVEL DE PROTECCION III-A	1
551010044 0003007395	CASCO BALISTICO NIVEL DE PROTECCION III-A	1
551010044 0003007396	CASCO BALISTICO NIVEL DE PROTECCION III-A	1
551010044 0003007397	CASCO BALISTICO NIVEL DE PROTECCION III-A	1
551010044 0003007398	CASCO BALISTICO NIVEL DE PROTECCION III-A	1
551010044 0003007399	CASCO BALISTICO NIVEL DE PROTECCION III-A	1
551010044 0003007400	CASCO BALISTICO NIVEL DE PROTECCION III-A	1
551010044 0003007401	CASCO BALISTICO NIVEL DE PROTECCION III-A	1
551010044 0003007402	CASCO BALISTICO NIVEL DE PROTECCION III-A	1
551010044 0003007403	CASCO BALISTICO NIVEL DE PROTECCION III-A	1
551010044 0003007404	CASCO BALISTICO NIVEL DE PROTECCION III-A	1

GOBIERNO DEL ESTADO DE AGUASCALIENTES
SECRETARÍA DE FINANZAS
BIENES MUEBLES
AL 31 DE DICIEMBRE DE 2019
(PESOS)

CÓDIGO	DESCRIPCIÓN DEL BIEN MUEBLE	VALOR EN LIBROS
551010044 0003007405	CASCO BALISTICO NIVEL DE PROTECCION III-A	1
551010044 0003007406	CASCO BALISTICO NIVEL DE PROTECCION III-A	1
551010044 0003007407	CASCO BALISTICO NIVEL DE PROTECCION III-A	1
551010044 0003007408	CASCO BALISTICO NIVEL DE PROTECCION III-A	1
551010044 0003007409	CASCO BALISTICO NIVEL DE PROTECCION III-A	1
551010044 0003007410	CASCO BALISTICO NIVEL DE PROTECCION III-A	1
551010044 0003007411	CASCO BALISTICO NIVEL DE PROTECCION III-A	1
551010044 0003007412	CASCO BALISTICO NIVEL DE PROTECCION III-A	1
551010044 0003007413	CASCO BALISTICO NIVEL DE PROTECCION III-A	1
551010044 0003007414	CASCO BALISTICO NIVEL DE PROTECCION III-A	1
551010044 0003007415	CASCO BALISTICO NIVEL DE PROTECCION III-A	1
551010044 0003007416	CASCO BALISTICO NIVEL DE PROTECCION III-A	1
551010044 0003007417	CASCO BALISTICO NIVEL DE PROTECCION III-A	1
551010044 0003007418	CASCO BALISTICO NIVEL DE PROTECCION III-A	1
551010044 0003007419	CASCO BALISTICO NIVEL DE PROTECCION III-A	1
551010044 0003007420	CASCO BALISTICO NIVEL DE PROTECCION III-A	1
551010044 0003007421	CASCO BALISTICO NIVEL DE PROTECCION III-A	1
551010044 0003007422	CASCO BALISTICO NIVEL DE PROTECCION III-A	1
551010044 0003007423	CASCO BALISTICO NIVEL DE PROTECCION III-A	1
551010044 0003007424	CASCO BALISTICO NIVEL DE PROTECCION III-A	1
551010044 0003007425	CASCO BALISTICO NIVEL DE PROTECCION III-A	1
551010044 0003007426	CASCO BALISTICO NIVEL DE PROTECCION III-A	1
551010044 0003007427	CASCO BALISTICO NIVEL DE PROTECCION III-A	1
551010044 0003007428	CASCO BALISTICO NIVEL DE PROTECCION III-A	1
551010044 0003007429	CASCO BALISTICO NIVEL DE PROTECCION III-A	1
551010044 0003007430	CASCO BALISTICO NIVEL DE PROTECCION III-A	1
551010044 0003007431	CASCO BALISTICO NIVEL DE PROTECCION III-A	1
551010044 0003007432	CASCO BALISTICO NIVEL DE PROTECCION III-A	1
551010044 0003007433	CASCO BALISTICO NIVEL DE PROTECCION III-A	1
551010044 0003007434	CASCO BALISTICO NIVEL DE PROTECCION III-A	1
551010044 0003007435	CASCO BALISTICO NIVEL DE PROTECCION III-A	1
551010044 0003007436	CASCO BALISTICO NIVEL DE PROTECCION III-A	1
551010044 0003007437	CASCO BALISTICO NIVEL DE PROTECCION III-A	1
551010044 0003007438	CASCO BALISTICO NIVEL DE PROTECCION III-A	1
551010044 0003007439	CASCO BALISTICO NIVEL DE PROTECCION III-A	1
551010044 0003007440	CASCO BALISTICO NIVEL DE PROTECCION III-A	1
551010044 0003007441	CASCO BALISTICO NIVEL DE PROTECCION III-A	1
551010044 0003007442	CASCO BALISTICO NIVEL DE PROTECCION III-A	1
551010044 0003007443	CASCO BALISTICO NIVEL DE PROTECCION III-A	1
551010044 0003007444	CASCO BALISTICO NIVEL DE PROTECCION III-A	1
551010044 0003007445	CASCO BALISTICO NIVEL DE PROTECCION III-A	1
551010044 0003007446	CASCO BALISTICO NIVEL DE PROTECCION III-A	1
551010044 0003007447	CASCO BALISTICO NIVEL DE PROTECCION III-A	1

GOBIERNO DEL ESTADO DE AGUASCALIENTES
SECRETARÍA DE FINANZAS
BIENES MUEBLES
AL 31 DE DICIEMBRE DE 2019
(PESOS)

CÓDIGO	DESCRIPCIÓN DEL BIEN MUEBLE	VALOR EN LIBROS
551010044 0003007448	CASCO BALISTICO NIVEL DE PROTECCION III-A	1
551010044 0003007449	CASCO BALISTICO NIVEL DE PROTECCION III-A	1
551010044 0003007450	CASCO BALISTICO NIVEL DE PROTECCION III-A	1
551010044 0003007451	CASCO BALISTICO NIVEL DE PROTECCION III-A	1
551010044 0003007452	CASCO BALISTICO NIVEL DE PROTECCION III-A	1
551010044 0003007453	CASCO BALISTICO NIVEL DE PROTECCION III-A	1
551010044 0003007454	CASCO BALISTICO NIVEL DE PROTECCION III-A	1
551010044 0003007455	CASCO BALISTICO NIVEL DE PROTECCION III-A	1
551010044 0003007456	CASCO BALISTICO NIVEL DE PROTECCION III-A	1
551010044 0003007457	CASCO BALISTICO NIVEL DE PROTECCION III-A	1
551010044 0003007458	CASCO BALISTICO NIVEL DE PROTECCION III-A	1
551010044 0003007459	CASCO BALISTICO NIVEL DE PROTECCION III-A	1
551010044 0003007460	CASCO BALISTICO NIVEL DE PROTECCION III-A	1
551010044 0003007461	CASCO BALISTICO NIVEL DE PROTECCION III-A	1
551010044 0003007462	CASCO BALISTICO NIVEL DE PROTECCION III-A	1
551010044 0003007463	CASCO BALISTICO NIVEL DE PROTECCION III-A	1
551010044 0003007464	CASCO BALISTICO NIVEL DE PROTECCION III-A	1
551010044 0003007465	CASCO BALISTICO NIVEL DE PROTECCION III-A	1
551010044 0003007466	CASCO BALISTICO NIVEL DE PROTECCION III-A	1
551010044 0003007467	CASCO BALISTICO NIVEL DE PROTECCION III-A	1
551010044 0003007468	CASCO BALISTICO NIVEL DE PROTECCION III-A	1
551010044 0003007469	CASCO BALISTICO NIVEL DE PROTECCION III-A	1
551010044 0003007470	CASCO BALISTICO NIVEL DE PROTECCION III-A	1
551010044 0003007471	CASCO BALISTICO NIVEL DE PROTECCION III-A	1
551010044 0003007472	CASCO BALISTICO NIVEL DE PROTECCION III-A	1
551010044 0003007473	CASCO BALISTICO NIVEL DE PROTECCION III-A	1
551010044 0003007474	CASCO BALISTICO NIVEL DE PROTECCION III-A	1
551010044 0003007475	CASCO BALISTICO NIVEL DE PROTECCION III-A	1
551010044 0003007476	CASCO BALISTICO NIVEL DE PROTECCION III-A	1
551010044 0003007477	CASCO BALISTICO NIVEL DE PROTECCION III-A	1
551010044 0003007478	CASCO BALISTICO NIVEL DE PROTECCION III-A	1
551010044 0003007479	CASCO BALISTICO NIVEL DE PROTECCION III-A	1
551010044 0003007480	CASCO BALISTICO NIVEL DE PROTECCION III-A	1
551010044 0003007481	CASCO BALISTICO NIVEL DE PROTECCION III-A	1
551010044 0003007482	CASCO BALISTICO NIVEL DE PROTECCION III-A	1
551010044 0003007483	CASCO BALISTICO NIVEL DE PROTECCION III-A	1
551010044 0003007484	CASCO BALISTICO NIVEL DE PROTECCION III-A	1
551010044 0003007485	CASCO BALISTICO NIVEL DE PROTECCION III-A	1
551010044 0003007486	CASCO BALISTICO NIVEL DE PROTECCION III-A	1
551010044 0003007487	CASCO BALISTICO NIVEL DE PROTECCION III-A	1
551010044 0003007488	CASCO BALISTICO NIVEL DE PROTECCION III-A	1
551010044 0003007489	CASCO BALISTICO NIVEL DE PROTECCION III-A	1
551010044 0003007490	CASCO BALISTICO NIVEL DE PROTECCION III-A	1

GOBIERNO DEL ESTADO DE AGUASCALIENTES
SECRETARÍA DE FINANZAS
BIENES MUEBLES
AL 31 DE DICIEMBRE DE 2019
(PESOS)

CÓDIGO	DESCRIPCIÓN DEL BIEN MUEBLE	VALOR EN LIBROS
551010044 0003007491	CASCO BALISTICO NIVEL DE PROTECCION III-A	1
551010044 0003007492	CASCO BALISTICO NIVEL DE PROTECCION III-A	1
551010044 0003007493	CASCO BALISTICO NIVEL DE PROTECCION III-A	1
551010044 0003007494	CASCO BALISTICO NIVEL DE PROTECCION III-A	1
551010044 0003007495	CASCO BALISTICO NIVEL DE PROTECCION III-A	1
551010044 0003007496	CASCO BALISTICO NIVEL DE PROTECCION III-A	1
551010044 0003007497	CASCO BALISTICO NIVEL DE PROTECCION III-A	1
551010044 0003007498	CASCO BALISTICO NIVEL DE PROTECCION III-A	1
551010044 0003007499	CASCO BALISTICO NIVEL DE PROTECCION III-A	1
551010044 0003007500	CASCO BALISTICO NIVEL DE PROTECCION III-A	1
551010044 0003007501	CASCO BALISTICO NIVEL DE PROTECCION III-A	1
551010044 0003007502	CASCO BALISTICO NIVEL DE PROTECCION III-A	1
551010044 0003007503	CASCO BALISTICO NIVEL DE PROTECCION III-A	1
551010044 0003007504	CASCO BALISTICO NIVEL DE PROTECCION III-A	1
551010044 0003007505	CASCO BALISTICO NIVEL DE PROTECCION III-A	1
551010044 0003007506	CASCO BALISTICO NIVEL DE PROTECCION III-A	1
551010044 0003007507	CASCO BALISTICO NIVEL DE PROTECCION III-A	1
551010044 0003007508	CASCO BALISTICO NIVEL DE PROTECCION III-A	1
551010044 0003007509	CASCO BALISTICO NIVEL DE PROTECCION III-A	1
551010044 0003007510	CASCO BALISTICO NIVEL DE PROTECCION III-A	1
551010044 0003007511	CASCO BALISTICO NIVEL DE PROTECCION III-A	1
551010044 0003007512	CASCO BALISTICO NIVEL DE PROTECCION III-A	1
551010044 0003007513	CASCO BALISTICO NIVEL DE PROTECCION III-A	1
551010044 0003007514	CASCO BALISTICO NIVEL DE PROTECCION III-A	1
551010044 0003007515	CASCO BALISTICO NIVEL DE PROTECCION III-A	1
551010044 0003007516	CASCO BALISTICO NIVEL DE PROTECCION III-A	1
551010044 0003007517	CASCO BALISTICO NIVEL DE PROTECCION III-A	1
551010044 0003007518	CASCO BALISTICO NIVEL DE PROTECCION III-A	1
551010044 0003007519	CASCO BALISTICO NIVEL DE PROTECCION III-A	1
551010044 0003007520	CASCO BALISTICO NIVEL DE PROTECCION III-A	1
551010044 0003007521	CASCO BALISTICO NIVEL DE PROTECCION III-A	1
551010044 0003007522	CASCO BALISTICO NIVEL DE PROTECCION III-A	1
551010044 0003007523	CASCO BALISTICO NIVEL DE PROTECCION III-A	1
551010044 0003007524	CASCO BALISTICO NIVEL DE PROTECCION III-A	1
551010044 0003007525	CASCO BALISTICO NIVEL DE PROTECCION III-A	1
551010044 0003007526	CASCO BALISTICO NIVEL DE PROTECCION III-A	1
551010044 0003007527	CASCO BALISTICO NIVEL DE PROTECCION III-A	1
551010044 0003007528	CASCO BALISTICO NIVEL DE PROTECCION III-A	1
551010044 0003007529	CASCO BALISTICO NIVEL DE PROTECCION III-A	1
551010044 0003007530	CASCO BALISTICO NIVEL DE PROTECCION III-A	1
551010044 0003007531	CASCO BALISTICO NIVEL DE PROTECCION III-A	1
551010044 0003007532	CASCO BALISTICO NIVEL DE PROTECCION III-A	1
551010044 0003007533	CASCO BALISTICO NIVEL DE PROTECCION III-A	1

GOBIERNO DEL ESTADO DE AGUASCALIENTES
SECRETARÍA DE FINANZAS
BIENES MUEBLES
AL 31 DE DICIEMBRE DE 2019
(PESOS)

CÓDIGO	DESCRIPCIÓN DEL BIEN MUEBLE	VALOR EN LIBROS
551010044 0003007534	CASCO BALISTICO NIVEL DE PROTECCION III-A	1
551010044 0003007535	CASCO BALISTICO NIVEL DE PROTECCION III-A	1
551010044 0003007536	CASCO BALISTICO NIVEL DE PROTECCION III-A	1
551010044 0003007537	CASCO BALISTICO NIVEL DE PROTECCION III-A	1
551010044 0003007538	CASCO BALISTICO NIVEL DE PROTECCION III-A	1
551010044 0003007539	CASCO BALISTICO NIVEL DE PROTECCION III-A	1
551010044 0003007540	CASCO BALISTICO NIVEL DE PROTECCION III-A	1
551010044 0003007541	CASCO BALISTICO NIVEL DE PROTECCION III-A	1
551010044 0003007542	CASCO BALISTICO NIVEL DE PROTECCION III-A	1
551010044 0003007543	CASCO BALISTICO NIVEL DE PROTECCION III-A	1
551010044 0003007544	CASCO BALISTICO NIVEL DE PROTECCION III-A	1
551010044 0003007545	CASCO BALISTICO NIVEL DE PROTECCION III-A	1
551010044 0003007546	CASCO BALISTICO NIVEL DE PROTECCION III-A	1
551010044 0003007547	CASCO BALISTICO NIVEL DE PROTECCION III-A	1
551010044 0003007548	CASCO BALISTICO NIVEL DE PROTECCION III-A	1
551010044 0003007549	CASCO BALISTICO NIVEL DE PROTECCION III-A	1
551010044 0003007550	CASCO BALISTICO NIVEL DE PROTECCION III-A	1
551010044 0003007551	CASCO BALISTICO NIVEL DE PROTECCION III-A	1
551010044 0003007552	CASCO BALISTICO NIVEL DE PROTECCION III-A	1
551010044 0003007553	CASCO BALISTICO NIVEL DE PROTECCION III-A	1
551010044 0003007554	CASCO BALISTICO NIVEL DE PROTECCION III-A	1
551010044 0003007555	CASCO BALPSTICO PASGT 111 A SMALL	1
551010044 0003007556	CASCO BALPSTICO PASGT 111 A SMALL	1
551010044 0003007557	CASCO BALPSTICO PASGT 111 A SMALL	1
551010044 0003007558	CASCO BALPSTICO PASGT 111 A SMALL	1
551010044 0003007559	CASCO BALPSTICO PASGT 111 A SMALL	1
551010044 0003007560	CASCO BALPSTICO PASGT 111 A SMALL	1
551010044 0003007561	CASCO BALPSTICO PASGT 111 A SMALL	1
551010044 0003007562	CASCO BALPSTICO PASGT 111 A SMALL	1
551010044 0003007563	CASCO BALPSTICO PASGT 111 A SMALL	1
551010044 0003007564	CASCO BALPSTICO PASGT 111 A SMALL	1
551010044 0003007565	CASCO BALPSTICO PASGT 111 A SMALL	1
551010044 0003007566	CASCO BALPSTICO PASGT 111 A SMALL	1
551010044 0003007567	CASCO BALPSTICO PASGT 111 A SMALL	1
551010044 0003007568	CASCO BALPSTICO PASGT 111 A SMALL	1
551010044 0003007569	CASCO BALPSTICO PASGT 111 A SMALL	1
551010044 0003007570	CASCO BALPSTICO PASGT 111 A SMALL	1
551010044 0003007571	CASCO BALPSTICO PASGT 111 A SMALL	1
551010044 0003007572	CASCO BALPSTICO PASGT 111 A SMALL	1
551010044 0003007573	CASCO BALPSTICO PASGT 111 A SMALL	1
551010044 0003007574	CASCO BALPSTICO PASGT 111 A SMALL	1
551010044 0003007575	CASCO BALPSTICO PASGT 111 A SMALL	1
551010044 0003007576	CASCO BALPSTICO PASGT 111 A SMALL	1

GOBIERNO DEL ESTADO DE AGUASCALIENTES
SECRETARÍA DE FINANZAS
BIENES MUEBLES
AL 31 DE DICIEMBRE DE 2019
(PESOS)

CÓDIGO	DESCRIPCIÓN DEL BIEN MUEBLE	VALOR EN LIBROS
551010044 0003007577	CASCO BALPSTICO PASGT 111 A SMALL	1
551010044 0003007578	CASCO BALPSTICO PASGT 111 A SMALL	1
551010044 0003007579	CASCO BALPSTICO PASGT 111 A SMALL	1
551010044 0003007580	CASCO BALPSTICO PASGT 111 A SMALL	1
551010044 0003007581	CASCO BALPSTICO PASGT 111 A SMALL	1
551010044 0003007582	CASCO BALPSTICO PASGT 111 A SMALL	1
551010044 0003007583	CASCO BALPSTICO PASGT 111 A SMALL	1
551010044 0003007584	CASCO BALPSTICO PASGT 111 A SMALL	1
551010044 0003007585	CASCO CERRADO PARA CUATRIMOTO FIBRA DE VIDRIIO	1
551010044 0003007636	CASCO PARA MOTOCICLETA	1
551010044 0003007638	CASCO PARA MOTOCICLISTA	1
551010044 0003007639	CASCO PARA MOTOCICLISTA	1
551010044 0003007648	CASCO PARA MOTOCICLISTA	1
551010044 0003007649	CASCO PARA MOTOCICLISTA	1
551010044 0003007650	CASCO PARA MOTOCICLISTA	1
551010044 0003007651	CASCO PARA MOTOCICLISTA	1
551010044 0003007652	CASCO PARA MOTOCICLISTA	1
551010044 0003007653	CASCO PARA MOTOCICLISTA COLOR BLANCO	1
551010044 0003007654	CASCO PARA MOTOCICLISTA COLOR BLANCO	1
551010044 0003007655	CASCO PARA MOTOCICLISTA COLOR BLANCO	1
551010044 0003007656	CASCO PARA MOTOCICLISTA COLOR BLANCO	1
551010044 0003007660	CASCO PROTECTOR P/CICLISTA	1
551010044 0003007661	CASCO PROTECTOR P/CICLISTA	1
551010044 0003037278	CASCO DIELECTRICO COLOR AMARILLO	75
551010044 0003037750	CASCO ANODIZADO DE ALUMINIO COLOR AZUL	106
551010044 0003037751	CASCO ANODIZADO DE ALUMINIO COLOR AZUL	106
551010044 0003037752	CASCO ANODIZADO DE ALUMINIO, COLOR AZUL	106
551010044 0003037753	CASCO ANODIZADO DE ALUMINIO, COLOR AZUL	106
551010044 0003037754	CASCO ANODIZADO DE ALUMINIO, COLOR AZUL	106
551010044 0003037755	CASCO ANODIZADO DE ALUMINIO, COLOR AZUL	106
551010044 0003037771	CASCO DE ALUMINIO	113
551010044 0003037772	CASCO DE ALUMINIO	113
551010044 0003037773	CASCO DE ALUMINIO	113
551010044 0003045218	CASCO DE MOTOCICLISTA	350
551010044 0003047347	CASCO PARA MOTOCICLISTA No. 691 COLOR BLANCO	461
551010044 0003048814	CASCO MOTOCICLISTA	589
551010044 0003048815	CASCO MOTOCICLISTA	589
551010044 0003048816	CASCO MOTOCICLISTA	589
551010044 0003048817	CASCO MOTOCICLISTA	589
551010044 0003049367	CASCO ABIERTO EXTRA GRANDE	630
551010044 0003049368	CASCO ABIERTO EXTRA GRANDE	630
551010044 0003049369	CASCO ABIERTO EXTRA GRANDE	630
551010044 0003049370	CASCO ABIERTO EXTRA GRANDE	630

GOBIERNO DEL ESTADO DE AGUASCALIENTES
SECRETARÍA DE FINANZAS
BIENES MUEBLES
AL 31 DE DICIEMBRE DE 2019
(PESOS)

CÓDIGO	DESCRIPCIÓN DEL BIEN MUEBLE	VALOR EN LIBROS
551010044 0003049371	CASCO ABIERTO EXTRA GRANDE	630
551010044 0003049372	CASCO ABIERTO EXTRA GRANDE	630
551010044 0003049373	CASCO ABIERTO GRANDE	630
551010044 0003049374	CASCO ABIERTO GRANDE	630
551010044 0003049375	CASCO ABIERTO GRANDE	630
551010044 0003049376	CASCO ABIERTO GRANDE	630
551010044 0003049377	CASCO ABIERTO GRANDE	630
551010044 0003049378	CASCO ABIERTO GRANDE	630
551010044 0003049379	CASCO ABIERTO GRANDE	630
551010044 0003049380	CASCO ABIERTO MEDIANO	630
551010044 0003049381	CASCO ABIERTO MEDIANO	630
551010044 0003049382	CASCO ABIERTO MEDIANO	630
551010044 0003049383	CASCO ABIERTO MEDIANO	630
551010044 0003049384	CASCO ABIERTO MEDIANO	630
551010044 0003049385	CASCO ABIERTO MEDIANO	630
551010044 0003049386	CASCO ABIERTO MEDIANO	630
551010044 0003052715	CASCO ANTIMOTIN COLOR NEGRO	1.090
551010044 0003052716	CASCO ANTIMOTIN COLOR NEGRO	1.090
551010044 0003052717	CASCO COLOR NEGRO	1.090
551010044 0003052718	CASCO ANTIMOTIN	1.090
551010044 0003052719	CASCO ANTIMOTIN	1.090
551010044 0003052720	CASCO ANTIMOTIN	1.090
551010044 0003052721	CASCO ANTIMOTIN	1.090
551010044 0003052722	CASCO ANTIMOTIN	1.090
551010044 0003052723	CASCO ANTIMOTIN	1.090
551010044 0003052724	CASCO ANTIMOTIN	1.090
551010044 0003052725	CASCO ANTIMOTIN	1.090
551010044 0003052726	CASCO ANTIMOTIN	1.090
551010044 0003052727	CASCO ANTIMOTIN	1.090
551010044 0003052728	CASCO ANTIMOTIN	1.090
551010044 0003052729	CASCO ANTIMOTIN	1.090
551010044 0003052730	CASCO ANTIMOTIN	1.090
551010044 0003052731	CASCO ANTIMOTIN	1.090
551010044 0003052732	CASCO ANTIMOTIN	1.090
551010044 0003052733	CASCO ANTIMOTIN	1.090
551010044 0003052734	CASCO ANTIMOTIN	1.090
551010044 0003052735	CASCO ANTIMOTIN	1.090
551010044 0003052736	CASCO ANTIMOTIN	1.090
551010044 0003052737	CASCO ANTIMOTIN	1.090
551010044 0003052738	CASCO ANTIMOTIN	1.090
551010044 0003052739	CASCO ANTIMOTIN	1.090
551010044 0003052740	CASCO ANTIMOTIN	1.090
551010044 0003052741	CASCO ANTIMOTIN	1.090

GOBIERNO DEL ESTADO DE AGUASCALIENTES
SECRETARÍA DE FINANZAS
BIENES MUEBLES
AL 31 DE DICIEMBRE DE 2019
(PESOS)

CÓDIGO	DESCRIPCIÓN DEL BIEN MUEBLE	VALOR EN LIBROS
551010044 0003052742	CASCO ANTIMOTIN	1.090
551010044 0003052743	CASCO ANTIMOTIN	1.090
551010044 0003052744	CASCO ANTIMOTIN	1.090
551010044 0003052745	CASCO ANTIMOTIN	1.090
551010044 0003052746	CASCO ANTIMOTIN	1.090
551010044 0003052747	CASCO ANTIMOTIN COLOR NEGRO	1.090
551010044 0003052748	CASCO ANTIMOTIN COLOR NEGRO	1.090
551010044 0003052749	CASCO ANTIMOTIN COLOR NEGRO	1.090
551010044 0003052750	CASCO COLOR NEGRO	1.090
551010044 0003052751	CASCO COLOR NEGRO	1.090
551010044 0003052752	CASCO COLOR NEGRO	1.090
551010044 0003052753	CASCO COLOR NEGRO	1.090
551010044 0003052754	CASCO COLOR NEGRO	1.090
551010044 0003052755	CASCO COLOR NEGRO	1.090
551010044 0003052756	CASCO COLOR NEGRO	1.090
551010044 0003052757	CASCO COLOR NEGRO	1.090
551010044 0003052758	CASCO COLOR NEGRO	1.090
551010044 0003052759	CASCO COLOR NEGRO	1.090
551010044 0003052760	CASCO COLOR NEGRO	1.090
551010044 0003052761	CASCO COLOR NEGRO	1.090
551010044 0003052762	CASCO COLOR NEGRO	1.090
551010044 0003052763	CASCO COLOR NEGRO	1.090
551010044 0003052764	CASCO COLOR NEGRO	1.090
551010044 0003052765	CASCO COLOR NEGRO	1.090
551010044 0003052766	CASCO COLOR NEGRO	1.090
551010044 0003052767	CASCO COLOR NEGRO	1.090
551010044 0003052768	CASCO COLOR NEGRO	1.090
551010044 0003052769	CASCO COLOR NEGRO	1.090
551010044 0003052770	CASCO COLOR NEGRO	1.090
551010044 0003052771	CASCO COLOR NEGRO	1.090
551010044 0003052772	CASCO COLOR NEGRO	1.090
551010044 0003052773	CASCO COLOR NEGRO	1.090
551010044 0003052774	CASCO COLOR NEGRO	1.090
551010044 0003052775	CASCO COLOR NEGRO	1.090
551010044 0003052776	CASCO COLOR NEGRO	1.090
551010044 0003052777	CASCO COLOR NEGRO	1.090
551010044 0003052778	CASCO COLOR NEGRO	1.090
551010044 0003052779	CASCO COLOR NEGRO	1.090
551010044 0003052780	CASCO COLOR NEGRO	1.090
551010044 0003052781	CASCO COLOR NEGRO	1.090
551010044 0003052782	CASCO COLOR NEGRO	1.090
551010044 0003052783	CASCO COLOR NEGRO	1.090
551010044 0003052784	CASCO COLOR NEGRO	1.090

GOBIERNO DEL ESTADO DE AGUASCALIENTES
SECRETARÍA DE FINANZAS
BIENES MUEBLES
AL 31 DE DICIEMBRE DE 2019
(PESOS)

CÓDIGO	DESCRIPCIÓN DEL BIEN MUEBLE	VALOR EN LIBROS
551010044 0003052785	CASCO COLOR NEGRO	1.090
551010044 0003052786	CASCO COLOR NEGRO	1.090
551010044 0003052787	CASCO COLOR NEGRO	1.090
551010044 0003052788	CASCO COLOR NEGRO	1.090
551010044 0003052789	CASCO COLOR NEGRO	1.090
551010044 0003052790	CASCO COLOR NEGRO	1.090
551010044 0003052791	CASCO COLOR NEGRO	1.090
551010044 0003052792	CASCO COLOR NEGRO	1.090
551010044 0003052793	CASCO COLOR NEGRO	1.090
551010044 0003052794	CASCO COLOR NEGRO	1.090
551010044 0003052795	CASCO COLOR NEGRO	1.090
551010044 0003052796	CASCO COLOR NEGRO	1.090
551010044 0003052797	CASCO COLOR NEGRO	1.090
551010044 0003052798	CASCO COLOR NEGRO	1.090
551010044 0003052799	CASCO COLOR NEGRO	1.090
551010044 0003052800	CASCO COLOR NEGRO	1.090
551010044 0003052801	CASCO COLOR NEGRO	1.090
551010044 0003052802	CASCO COLOR NEGRO	1.090
551010044 0003052803	CASCO COLOR NEGRO	1.090
551010044 0003052804	CASCO COLOR NEGRO	1.090
551010044 0003052805	CASCO COLOR NEGRO	1.090
551010044 0003052806	CASCO COLOR NEGRO	1.090
551010044 0003052807	CASCO COLOR NEGRO	1.090
551010044 0003052808	CASCO COLOR NEGRO	1.090
551010044 0003052809	CASCO COLOR NEGRO	1.090
551010044 0003052810	CASCO COLOR NEGRO	1.090
551010044 0003052811	CASCO COLOR NEGRO	1.090
551010044 0003052812	CASCO COLOR NEGRO	1.090
551010044 0003052813	CASCO COLOR NEGRO	1.090
551010044 0003052814	CASCO COLOR NEGRO	1.090
551010044 0003052815	CASCO COLOR NEGRO	1.090
551010044 0003052816	CASCO COLOR NEGRO	1.090
551010044 0003052817	CASCO COLOR NEGRO	1.090
551010044 0003052818	CASCO COLOR NEGRO	1.090
551010044 0003052819	CASCO COLOR NEGRO	1.090
551010044 0003052820	CASCO COLOR NEGRO	1.090
551010044 0003052821	CASCO COLOR NEGRO	1.090
551010044 0003052822	CASCO COLOR NEGRO	1.090
551010044 0003052823	CASCO COLOR NEGRO	1.090
551010044 0003052824	CASCO COLOR NEGRO	1.090
551010044 0003052825	CASCO COLOR NEGRO	1.090
551010044 0003052826	CASCO COLOR NEGRO	1.090
551010044 0003052827	CASCO COLOR NEGRO	1.090

GOBIERNO DEL ESTADO DE AGUASCALIENTES
SECRETARÍA DE FINANZAS
BIENES MUEBLES
AL 31 DE DICIEMBRE DE 2019
(PESOS)

CÓDIGO	DESCRIPCIÓN DEL BIEN MUEBLE	VALOR EN LIBROS
551010044 0003052828	CASCO COLOR NEGRO	1.090
551010044 0003052829	CASCO COLOR NEGRO	1.090
551010044 0003052830	CASCO COLOR NEGRO	1.090
551010044 0003052831	CASCO COLOR NEGRO	1.090
551010044 0003052832	CASCO COLOR NEGRO	1.090
551010044 0003052833	CASCO COLOR NEGRO	1.090
551010044 0003052834	CASCO COLOR NEGRO	1.090
551010044 0003052835	CASCO COLOR NEGRO	1.090
551010044 0003052836	CASCO COLOR NEGRO	1.090
551010044 0003057985	CASCO ANTIMOTIN	1.786
551010044 0003057986	CASCO ANTIMOTIN	1.786
551010044 0003057987	CASCO ANTIMOTIN	1.786
551010044 0003057988	CASCO ANTIMOTIN	1.786
551010044 0003057989	CASCO ANTIMOTIN	1.786
551010044 0003057990	CASCO ANTIMOTIN	1.786
551010044 0003057991	CASCO ANTIMOTIN	1.786
551010044 0003057992	CASCO ANTIMOTIN	1.786
551010044 0003057993	CASCO ANTIMOTIN	1.786
551010044 0003057994	CASCO ANTIMOTIN	1.786
551010044 0003060362	CASCO BALISTICO (ANTIFRAGMENTACION) FABRICADO EN FIBRA ARAMIDICA PARA BLINDAJE COLOR NEGRO	2.400
551010044 0003060363	CASCO BALISTICO (ANTIFRAGMENTACION) FABRICADO EN FIBRA ARAMIDICA PARA BLINDAJE COLOR NEGRO	2.400
551010044 0003060364	CASCO BALISTICO (ANTIFRAGMENTACION) FABRICADO EN FIBRA ARAMIDICA PARA BLINDAJE COLOR NEGRO	2.400
551010044 0003060365	CASCO BALISTICO (ANTIFRAGMENTACION) FABRICADO EN FIBRA ARAMIDICA PARA BLINDAJE COLOR NEGRO	2.400
551010044 0003060366	CASCO BALISTICO (ANTIFRAGMENTACION) FABRICADO EN FIBRA ARAMIDICA PARA BLINDAJE COLOR NEGRO	2.400
551010044 0003060367	CASCO BALISTICO (ANTIFRAGMENTACION) FABRICADO EN FIBRA ARAMIDICA PARA BLINDAJE COLOR NEGRO	2.400
551010044 0003060368	CASCO BALISTICO (ANTIFRAGMENTACION) FABRICADO EN FIBRA ARAMIDICA PARA BLINDAJE COLOR NEGRO	2.400
551010044 0003060369	CASCO BALISTICO (ANTIFRAGMENTACION) FABRICADO EN FIBRA ARAMIDICA PARA BLINDAJE COLOR NEGRO	2.400
551010044 0003060370	CASCO BALISTICO (ANTIFRAGMENTACION) FABRICADO EN FIBRA ARAMIDICA PARA BLINDAJE COLOR NEGRO	2.400
551010044 0003060371	CASCO BALISTICO (ANTIFRAGMENTACION) FABRICADO EN FIBRA ARAMIDICA PARA BLINDAJE COLOR NEGRO	2.400
551010044 0003060372	CASCO BALISTICO (ANTIFRAGMENTACION) FABRICADO EN FIBRA ARAMIDICA PARA BLINDAJE COLOR NEGRO	2.400
551010044 0003060373	CASCO BALISTICO (ANTIFRAGMENTACION) FABRICADO EN FIBRA ARAMIDICA PARA BLINDAJE COLOR NEGRO	2.400
551010044 0003060374	CASCO BALISTICO (ANTIFRAGMENTACION) FABRICADO EN FIBRA ARAMIDICA PARA BLINDAJE COLOR NEGRO	2.400
551010044 0003060375	CASCO BALISTICO (ANTIFRAGMENTACION) FABRICADO EN FIBRA ARAMIDICA PARA BLINDAJE COLOR NEGRO	2.400
551010044 0003060376	CASCO BALISTICO (ANTIFRAGMENTACION) FABRICADO EN FIBRA ARAMIDICA PARA BLINDAJE COLOR NEGRO	2.400
551010044 0003060377	CASCO BALISTICO (ANTIFRAGMENTACION) FABRICADO EN FIBRA ARAMIDICA PARA BLINDAJE COLOR NEGRO	2.400
551010044 0003060378	CASCO BALISTICO (ANTIFRAGMENTACION) FABRICADO EN FIBRA ARAMIDICA PARA BLINDAJE COLOR NEGRO	2.400
551010044 0003060379	CASCO BALISTICO (ANTIFRAGMENTACION) FABRICADO EN FIBRA ARAMIDICA PARA BLINDAJE COLOR NEGRO	2.400
551010044 0003060380	CASCO BALISTICO (ANTIFRAGMENTACION) FABRICADO EN FIBRA ARAMIDICA PARA BLINDAJE COLOR NEGRO	2.400
551010044 0003060381	CASCO BALISTICO (ANTIFRAGMENTACION) FABRICADO EN FIBRA ARAMIDICA PARA BLINDAJE COLOR NEGRO	2.400
551010044 0003060382	CASCO BALISTICO NIVEL 111-A	2.400
551010044 0003060383	CASCO BALISTICO NIVEL 111-A	2.400
551010044 0003060384	CASCO BALISTICO NIVEL 111-A	2.400
551010044 0003060385	CASCO BALISTICO NIVEL 111-A	2.400

GOBIERNO DEL ESTADO DE AGUASCALIENTES
SECRETARÍA DE FINANZAS
BIENES MUEBLES
AL 31 DE DICIEMBRE DE 2019
(PESOS)

CÓDIGO	DESCRIPCIÓN DEL BIEN MUEBLE	VALOR EN LIBROS
551010044 0003060386	CASCO BALISTICO NIVEL 111-A	2.400
551010044 0003060387	CASCO BALISTICO NIVEL 111-A	2.400
551010044 0003060388	CASCO BALISTICO NIVEL 111-A	2.400
551010044 0003060389	CASCO BALISTICO NIVEL 111-A	2.400
551010044 0003060390	CASCO BALISTICO NIVEL 111-A	2.400
551010044 0003060391	CASCO BALISTICO NIVEL 111-A	2.400
551010044 0003060392	CASCO BALISTICO NIVEL 111-A	2.400
551010044 0003060460	CASCO BALISTICO	2.410
551010044 0003060461	CASCO BALISTICO	2.410
551010044 0003060462	CASCO BALISTICO	2.410
551010044 0003060463	CASCO BALISTICO	2.410
551010044 0003060464	CASCO BALISTICO	2.410
551010044 0003060465	CASCO BALISTICO	2.410
551010044 0003060466	CASCO BALISTICO	2.410
551010044 0003060467	CASCO BALISTICO	2.410
551010044 0003060468	CASCO BALISTICO	2.410
551010044 0003060469	CASCO BALISTICO	2.410
551010044 0003060470	CASCO BALISTICO	2.410
551010044 0003060471	CASCO BALISTICO	2.410
551010044 0003060472	CASCO BALISTICO	2.410
551010044 0003060473	CASCO BALISTICO	2.410
551010044 0003060474	CASCO BALISTICO	2.410
551010044 0003060475	CASCO BALISTICO	2.410
551010044 0003060476	CASCO BALISTICO	2.410
551010044 0003060477	CASCO BALISTICO	2.410
551010044 0003060478	CASCO BALISTICO	2.410
551010044 0003060479	CASCO BALISTICO	2.410
551010044 0003060480	CASCO BALISTICO	2.410
551010044 0003060481	CASCO BALISTICO	2.410
551010044 0003060482	CASCO BALISTICO	2.410
551010044 0003060483	CASCO BALISTICO	2.410
551010044 0003060484	CASCO BALISTICO	2.410
551010044 0003060485	CASCO BALISTICO	2.410
551010044 0003060486	CASCO BALISTICO	2.410
551010044 0003060487	CASCO BALISTICO	2.410
551010044 0003060488	CASCO BALISTICO	2.410
551010044 0003061658	CASCO PROTECTOR BALISTICO	2.873
551010044 0003061659	CASCO PROTECTOR BALISTICO	2.873
551010044 0003061660	CASCO PROTECTOR BALISTICO	2.873
551010044 0003061661	CASCO PROTECTOR BALISTICO	2.873
551010044 0003061662	CASCO PROTECTOR BALISTICO	2.873
551010044 0003061663	CASCO PROTECTOR BALISTICO	2.873
551010044 0003061664	CASCO PROTECTOR BALISTICO	2.873

GOBIERNO DEL ESTADO DE AGUASCALIENTES
SECRETARÍA DE FINANZAS
BIENES MUEBLES
AL 31 DE DICIEMBRE DE 2019
(PESOS)

CÓDIGO	DESCRIPCIÓN DEL BIEN MUEBLE	VALOR EN LIBROS
551010044 0003061665	CASCO PROTECTOR BALISTICO	2.873
551010044 0003061666	CASCO PROTECTOR BALISTICO	2.873
551010044 0003061667	CASCO PROTECTOR BALISTICO	2.873
551010044 0003063624	CASCO BALISTICO NIVEL DE PROTECCION III-A	4.211
551010044 0003063625	CASCO BALISTICO NIVEL DE PROTECCION III-A	4.211
551010044 0003063626	CASCO BALISTICO NIVEL DE PROTECCION III-A	4.211
551010044 0003063627	CASCO BALISTICO NIVEL DE PROTECCION III-A	4.211
551010044 0003063628	CASCO BALISTICO NIVEL DE PROTECCION III-A	4.211
551010044 0003063629	CASCO BALISTICO NIVEL DE PROTECCION III-A	4.211
551010044 0003063630	CASCO BALISTICO NIVEL DE PROTECCION III-A	4.211
551010044 0003063631	CASCO BALISTICO NIVEL DE PROTECCION III-A	4.211
551010044 0003063632	CASCO BALISTICO NIVEL DE PROTECCION III-A	4.211
551010044 0003063633	CASCO BALISTICO NIVEL DE PROTECCION III-A	4.211
551010044 0003063634	CASCO BALISTICO NIVEL DE PROTECCION III-A	4.211
551010044 0003063635	CASCO BALISTICO NIVEL DE PROTECCION III-A	4.211
551010044 0003063636	CASCO BALISTICO NIVEL DE PROTECCION III-A	4.211
551010044 0003063637	CASCO BALISTICO NIVEL DE PROTECCION III-A	4.211
551010044 0003063638	CASCO BALISTICO NIVEL DE PROTECCION III-A	4.211
551010044 0003063639	CASCO BALISTICO NIVEL DE PROTECCION III-A	4.211
551010044 0003063640	CASCO BALISTICO NIVEL DE PROTECCION III-A	4.211
551010044 0003063641	CASCO BALISTICO NIVEL DE PROTECCION III-A	4.211
551010044 0003063642	CASCO BALISTICO NIVEL DE PROTECCION III-A	4.211
551010044 0003063643	CASCO BALISTICO NIVEL DE PROTECCION III-A	4.211
551010044 0003063644	CASCO BALISTICO NIVEL DE PROTECCION III-A	4.211
551010044 0003063645	CASCO BALISTICO NIVEL DE PROTECCION III-A	4.211
551010044 0003063646	CASCO BALISTICO NIVEL DE PROTECCION III-A	4.211
551010044 0003063647	CASCO BALISTICO NIVEL DE PROTECCION III-A	4.211
551010044 0003063648	CASCO BALISTICO NIVEL DE PROTECCION III-A	4.211
551010044 0003063649	CASCO BALISTICO NIVEL DE PROTECCION III-A	4.211
551010044 0003063650	CASCO BALISTICO NIVEL DE PROTECCION III-A	4.211
551010044 0003063651	CASCO BALISTICO NIVEL DE PROTECCION III-A	4.211
551010044 0003063652	CASCO BALISTICO NIVEL DE PROTECCION III-A	4.211
551010044 0003063653	CASCO BALISTICO NIVEL DE PROTECCION III-A	4.211
551010044 0003063654	CASCO BALISTICO NIVEL DE PROTECCION III-A	4.211
551010044 0003063655	CASCO BALISTICO NIVEL DE PROTECCION III-A	4.211
551010044 0003063656	CASCO BALISTICO NIVEL DE PROTECCION III-A	4.211
551010044 0003063657	CASCO BALISTICO NIVEL DE PROTECCION III-A	4.211
551010044 0003063658	CASCO BALISTICO NIVEL DE PROTECCION III-A	4.211
551010044 0003063659	CASCO BALISTICO NIVEL DE PROTECCION III-A	4.211
551010044 0003063660	CASCO BALISTICO NIVEL DE PROTECCION III-A	4.211
551010044 0003063661	CASCO BALISTICO NIVEL DE PROTECCION III-A	4.211
551010044 0003063662	CASCO BALISTICO NIVEL DE PROTECCION III-A	4.211
551010044 0003063663	CASCO BALISTICO NIVEL DE PROTECCION III-A	4.211

GOBIERNO DEL ESTADO DE AGUASCALIENTES
SECRETARÍA DE FINANZAS
BIENES MUEBLES
AL 31 DE DICIEMBRE DE 2019
(PESOS)

CÓDIGO	DESCRIPCIÓN DEL BIEN MUEBLE	VALOR EN LIBROS
551010044 0003063664	CASCO BALISTICO NIVEL DE PROTECCION III-A	4.211
551010044 0003063665	CASCO BALISTICO NIVEL DE PROTECCION III-A	4.211
551010044 0003063666	CASCO BALISTICO NIVEL DE PROTECCION III-A	4.211
551010044 0003063667	CASCO BALISTICO NIVEL DE PROTECCION III-A	4.211
551010044 0003063668	CASCO BALISTICO NIVEL DE PROTECCION III-A	4.211
551010044 0003063669	CASCO BALISTICO NIVEL DE PROTECCION III-A	4.211
551010044 0003063670	CASCO BALISTICO NIVEL DE PROTECCION III-A	4.211
551010044 0003063671	CASCO BALISTICO NIVEL DE PROTECCION III-A	4.211
551010044 0003063672	CASCO BALISTICO NIVEL DE PROTECCION III-A	4.211
551010044 0003063673	CASCO BALISTICO NIVEL DE PROTECCION III-A	4.211
551010044 0003063674	CASCO BALISTICO NIVEL DE PROTECCION III-A	4.211
551010044 0003063675	CASCO BALISTICO NIVEL DE PROTECCION III-A	4.211
551010044 0003063676	CASCO BALISTICO NIVEL DE PROTECCION III-A	4.211
551010044 0003063677	CASCO BALISTICO NIVEL DE PROTECCION III-A	4.211
551010044 0003063678	CASCO BALISTICO NIVEL DE PROTECCION III-A	4.211
551010044 0003063679	CASCO BALISTICO NIVEL DE PROTECCION III-A	4.211
551010044 0003063680	CASCO BALISTICO NIVEL DE PROTECCION III-A	4.211
551010044 0003063681	CASCO BALISTICO NIVEL DE PROTECCION III-A	4.211
551010044 0003063682	CASCO BALISTICO NIVEL DE PROTECCION III-A	4.211
551010044 0003063683	CASCO BALISTICO NIVEL DE PROTECCION III-A	4.211
551010044 0003063684	CASCO BALISTICO NIVEL DE PROTECCION III-A	4.211
551010044 0003063685	CASCO BALISTICO NIVEL DE PROTECCION III-A	4.211
551010044 0003063686	CASCO BALISTICO NIVEL DE PROTECCION III-A	4.211
551010044 0003063687	CASCO BALISTICO NIVEL DE PROTECCION III-A	4.211
551010044 0003063688	CASCO BALISTICO NIVEL DE PROTECCION III-A	4.211
551010044 0003063689	CASCO BALISTICO NIVEL DE PROTECCION III-A	4.211
551010044 0003063690	CASCO BALISTICO NIVEL DE PROTECCION III-A	4.211
551010044 0003063691	CASCO BALISTICO NIVEL DE PROTECCION III-A	4.211
551010044 0003063692	CASCO BALISTICO NIVEL DE PROTECCION III-A	4.211
551010044 0003063693	CASCO BALISTICO NIVEL DE PROTECCION III-A	4.211
551010044 0003063694	CASCO BALISTICO NIVEL DE PROTECCION III-A	4.211
551010044 0003063695	CASCO BALISTICO NIVEL DE PROTECCION III-A	4.211
551010044 0003063696	CASCO BALISTICO NIVEL DE PROTECCION III-A	4.211
551010044 0003063697	CASCO BALISTICO NIVEL DE PROTECCION III-A	4.211
551010044 0003063698	CASCO BALISTICO NIVEL DE PROTECCION III-A	4.211
551010044 0003063699	CASCO BALISTICO NIVEL DE PROTECCION III-A	4.211
551010044 0003063700	CASCO BALISTICO NIVEL DE PROTECCION III-A	4.211
551010044 0003063701	CASCO BALISTICO NIVEL DE PROTECCION III-A	4.211
551010044 0003063702	CASCO BALISTICO NIVEL DE PROTECCION III-A	4.211
551010044 0003063703	CASCO BALISTICO NIVEL DE PROTECCION III-A	4.211
551010044 0003063704	CASCO BALISTICO NIVEL DE PROTECCION III-A	4.211
551010044 0003063705	CASCO BALISTICO NIVEL DE PROTECCION III-A	4.211
551010044 0003063706	CASCO BALISTICO NIVEL DE PROTECCION III-A	4.211

GOBIERNO DEL ESTADO DE AGUASCALIENTES
SECRETARÍA DE FINANZAS
BIENES MUEBLES
AL 31 DE DICIEMBRE DE 2019
(PESOS)

CÓDIGO	DESCRIPCIÓN DEL BIEN MUEBLE	VALOR EN LIBROS
551010044 0003063707	CASCO BALISTICO NIVEL DE PROTECCION III-A	4.211
551010044 0003063708	CASCO BALISTICO NIVEL DE PROTECCION III-A	4.211
551010044 0003063709	CASCO BALISTICO NIVEL DE PROTECCION III-A	4.211
551010044 0003063710	CASCO BALISTICO NIVEL DE PROTECCION III-A	4.211
551010044 0003063711	CASCO BALISTICO NIVEL DE PROTECCION III-A	4.211
551010044 0003063712	CASCO BALISTICO NIVEL DE PROTECCION III-A	4.211
551010044 0003063713	CASCO BALISTICO NIVEL DE PROTECCION III-A	4.211
551010044 0003063714	CASCO BALISTICO NIVEL DE PROTECCION III-A	4.211
551010044 0003063715	CASCO BALISTICO NIVEL DE PROTECCION III-A	4.211
551010044 0003063716	CASCO BALISTICO NIVEL DE PROTECCION III-A	4.211
551010044 0003063717	CASCO BALISTICO NIVEL DE PROTECCION III-A	4.211
551010044 0003063718	CASCO BALISTICO NIVEL DE PROTECCION III-A	4.211
551010044 0003063719	CASCO BALISTICO NIVEL DE PROTECCION III-A	4.211
551010044 0003063720	CASCO BALISTICO NIVEL DE PROTECCION III-A	4.211
551010044 0003063721	CASCO BALISTICO NIVEL DE PROTECCION III-A	4.211
551010044 0003063722	CASCO BALISTICO NIVEL DE PROTECCION III-A	4.211
551010044 0003063723	CASCO BALISTICO NIVEL DE PROTECCION III-A	4.211
551010044 0003063724	CASCO BALISTICO NIVEL DE PROTECCION III-A	4.211
551010044 0003063725	CASCO BALISTICO NIVEL DE PROTECCION III-A	4.211
551010044 0003063726	CASCO BALISTICO NIVEL DE PROTECCION III-A	4.211
551010044 0003063727	CASCO BALISTICO NIVEL DE PROTECCION III-A	4.211
551010044 0003063728	CASCO BALISTICO NIVEL DE PROTECCION III-A	4.211
551010044 0003063729	CASCO BALISTICO NIVEL DE PROTECCION III-A	4.211
551010044 0003063730	CASCO BALISTICO NIVEL DE PROTECCION III-A	4.211
551010044 0003063731	CASCO BALISTICO NIVEL DE PROTECCION III-A	4.211
551010044 0003063732	CASCO BALISTICO NIVEL DE PROTECCION III-A	4.211
551010044 0003063733	CASCO BALISTICO NIVEL DE PROTECCION III-A	4.211
551010044 0003063734	CASCO BALISTICO NIVEL DE PROTECCION III-A	4.211
551010044 0003063735	CASCO BALISTICO NIVEL DE PROTECCION III-A	4.211
551010044 0003063736	CASCO BALISTICO NIVEL DE PROTECCION III-A	4.211
551010044 0003063737	CASCO BALISTICO NIVEL DE PROTECCION III-A	4.211
551010044 0003063738	CASCO BALISTICO NIVEL DE PROTECCION III-A	4.211
551010044 0003063739	CASCO BALISTICO NIVEL DE PROTECCION III-A	4.211
551010044 0003063740	CASCO BALISTICO NIVEL DE PROTECCION III-A	4.211
551010044 0003063741	CASCO BALISTICO NIVEL DE PROTECCION III-A	4.211
551010044 0003063742	CASCO BALISTICO NIVEL DE PROTECCION III-A	4.211
551010044 0003063743	CASCO BALISTICO NIVEL DE PROTECCION III-A	4.211
551010044 0003063744	CASCO BALISTICO NIVEL DE PROTECCION III-A	4.211
551010044 0003064051	CASCO B ALISTICO	4.497
551010044 0003064052	CASCO B ALISTICO	4.497
551010044 0003064053	CASCO B ALISTICO	4.497
551010044 0003064054	CASCO B ALISTICO	4.497
551010044 0003064055	CASCO B ALISTICO	4.497

GOBIERNO DEL ESTADO DE AGUASCALIENTES
SECRETARÍA DE FINANZAS
BIENES MUEBLES
AL 31 DE DICIEMBRE DE 2019
(PESOS)

CÓDIGO	DESCRIPCIÓN DEL BIEN MUEBLE	VALOR EN LIBROS
551010044 0003064056	CASCO B ALISTICO	4.497
551010044 0003064057	CASCO B ALISTICO	4.497
551010044 0003064058	CASCO B ALISTICO	4.497
551010044 0003064059	CASCO B ALISTICO	4.497
551010044 0003064060	CASCO B ALISTICO	4.497
551010044 0003064061	CASCO B ALISTICO	4.497
551010044 0003064062	CASCO B ALISTICO	4.497
551010044 0003064063	CASCO B ALISTICO	4.497
551010044 0003064064	CASCO B ALISTICO	4.497
551010044 0003064065	CASCO B ALISTICO	4.497
551010044 0003065422	CASCO BALISTICO ALTO IMPACTO	5.718
551010044 0003065423	CASCO BALISTICO ALTO IMPACTO	5.718
551010044 0003065424	CASCO BALISTICO ALTO IMPACTO	5.718
551010044 0003065425	CASCO BALISTICO ALTO IMPACTO	5.718
551010044 0003065426	CASCO BALISTICO ALTO IMPACTO	5.718
551010044 0003065427	CASCO BALISTICO ALTO IMPACTO	5.718
551010044 0003065428	CASCO BALISTICO ALTO IMPACTO	5.718
551010044 0003065429	CASCO BALISTICO ALTO IMPACTO	5.718
551010044 0003065430	CASCO BALISTICO ALTO IMPACTO	5.718
551010044 0003065431	CASCO BALISTICO ALTO IMPACTO	5.718
551010044 0003065432	CASCO BALISTICO ALTO IMPACTO	5.718
551010044 0003065433	CASCO BALISTICO ALTO IMPACTO	5.718
551010044 0003065434	CASCO BALISTICO ALTO IMPACTO	5.718
551010044 0003065435	CASCO BALISTICO ALTO IMPACTO	5.718
551010044 0003065436	CASCO BALISTICO ALTO IMPACTO	5.718
551010044 0003065437	CASCO BALISTICO ALTO IMPACTO	5.718
551010044 0003065438	CASCO BALISTICO ALTO IMPACTO	5.718
551010044 0003065439	CASCO BALISTICO ALTO IMPACTO	5.718
551010044 0003065440	CASCO BALISTICO ALTO IMPACTO	5.718
551010044 0003065441	CASCO BALISTICO ALTO IMPACTO	5.718
551010044 0003065442	CASCO BALISTICO ALTO IMPACTO	5.718
551010044 0003065443	CASCO BALISTICO ALTO IMPACTO	5.718
551010044 0003065444	CASCO BALISTICO ALTO IMPACTO	5.718
551010044 0003065445	CASCO BALISTICO ALTO IMPACTO	5.718
551010044 0003065446	CASCO BALISTICO ALTO IMPACTO	5.718
551010044 0003065447	CASCO BALISTICO ALTO IMPACTO	5.718
551010044 0003065448	CASCO BALISTICO ALTO IMPACTO	5.718
551010044 0003065449	CASCO BALISTICO ALTO IMPACTO	5.718
551010044 0003065450	CASCO BALISTICO ALTO IMPACTO	5.718
551010044 0003065451	CASCO BALISTICO ALTO IMPACTO	5.718
551010044 0003065617	CASCO BALISTICO DE ALTA RESISTENCIA	5.998
551010044 0003065618	CASCO BALISTICO DE ALTA RESISTENCIA	5.998
551010044 0003065619	CASCO BALISTICO DE ALTA RESISTENCIA	5.998

GOBIERNO DEL ESTADO DE AGUASCALIENTES
SECRETARÍA DE FINANZAS
BIENES MUEBLES
AL 31 DE DICIEMBRE DE 2019
(PESOS)

CÓDIGO	DESCRIPCIÓN DEL BIEN MUEBLE	VALOR EN LIBROS
551010044 0003065620	CASCO BALISTICO DE ALTA RESISTENCIA	5.998
551010044 0003065621	CASCO BALISTICO DE ALTA RESISTENCIA	5.998
551010044 0003065622	CASCO BALISTICO DE ALTA RESISTENCIA	5.998
551010044 0003065623	CASCO BALISTICO DE ALTA RESISTENCIA	5.998
551010044 0003065624	CASCO BALISTICO DE ALTA RESISTENCIA	5.998
551010044 0003065625	CASCO BALISTICO DE ALTA RESISTENCIA	5.998
551010044 0003065626	CASCO BALISTICO DE ALTA RESISTENCIA	5.998
551010044 0003065627	CASCO BALISTICO DE ALTA RESISTENCIA	5.998
551010044 0003065628	CASCO BALISTICO DE ALTA RESISTENCIA	5.998
551010044 0003065629	CASCO BALISTICO DE ALTA RESISTENCIA	5.998
551010044 0003065630	CASCO BALISTICO DE ALTA RESISTENCIA	5.998
551010044 0003065631	CASCO BALISTICO DE ALTA RESISTENCIA	5.998
551010044 0003065632	CASCO BALISTICO DE ALTA RESISTENCIA	5.998
551010044 0003065633	CASCO BALISTICO DE ALTA RESISTENCIA	5.998
551010044 0003065634	CASCO BALISTICO DE ALTA RESISTENCIA	5.998
551010044 0003065635	CASCO BALISTICO DE ALTA RESISTENCIA	5.998
551010044 0003065636	CASCO BALISTICO DE ALTA RESISTENCIA	5.998
551010044 0003065637	CASCO BALISTICO DE ALTA RESISTENCIA	5.998
551010044 0003065638	CASCO BALISTICO DE ALTA RESISTENCIA	5.998
551010044 0003065639	CASCO BALISTICO DE ALTA RESISTENCIA	5.998
551010044 0003065640	CASCO BALISTICO DE ALTA RESISTENCIA	5.998
551010044 0003065641	CASCO BALISTICO DE ALTA RESISTENCIA	5.998
551010044 0003065642	CASCO BALISTICO DE ALTA RESISTENCIA	5.998
551010044 0003065643	CASCO BALISTICO DE ALTA RESISTENCIA	5.998
551010044 0003065644	CASCO BALISTICO DE ALTA RESISTENCIA	5.998
551010044 0003065645	CASCO BALISTICO DE ALTA RESISTENCIA	5.998
551010044 0003065646	CASCO BALISTICO DE ALTA RESISTENCIA	5.998
551010044 0003065647	CASCO BALISTICO DE ALTA RESISTENCIA	5.998
551010044 0003065648	CASCO BALISTICO DE ALTA RESISTENCIA	5.998
551010044 0003065649	CASCO BALISTICO DE ALTA RESISTENCIA	5.998
551010044 0003065650	CASCO BALISTICO DE ALTA RESISTENCIA	5.998
551010044 0003065651	CASCO BALISTICO DE ALTA RESISTENCIA	5.998
551010044 0003065652	CASCO BALISTICO DE ALTA RESISTENCIA	5.998
551010044 0003065653	CASCO BALISTICO DE ALTA RESISTENCIA	5.998
551010044 0003065654	CASCO BALISTICO DE ALTA RESISTENCIA	5.998
551010044 0003065655	CASCO BALISTICO DE ALTA RESISTENCIA	5.998
551010044 0003065656	CASCO BALISTICO DE ALTA RESISTENCIA	5.998
551010044 0003065657	CASCO BALISTICO DE ALTA RESISTENCIA	5.998
551010044 0003065658	CASCO BALISTICO DE ALTA RESISTENCIA	5.998
551010044 0003065659	CASCO BALISTICO DE ALTA RESISTENCIA	5.998
551010044 0003065660	CASCO BALISTICO DE ALTA RESISTENCIA	5.998
551010044 0003065661	CASCO BALISTICO DE ALTA RESISTENCIA	5.998
551010044 0003065662	CASCO BALISTICO DE ALTA RESISTENCIA	5.998

GOBIERNO DEL ESTADO DE AGUASCALIENTES
SECRETARÍA DE FINANZAS
BIENES MUEBLES
AL 31 DE DICIEMBRE DE 2019
(PESOS)

CÓDIGO	DESCRIPCIÓN DEL BIEN MUEBLE	VALOR EN LIBROS
551010044 0003065663	CASCO BALISTICO DE ALTA RESISTENCIA	5.998
551010044 0003065664	CASCO BALISTICO DE ALTA RESISTENCIA	5.998
551010044 0003065665	CASCO BALISTICO DE ALTA RESISTENCIA	5.998
551010044 0003065666	CASCO BALISTICO DE ALTA RESISTENCIA	5.998
551010044 0003065667	CASCO BALISTICO DE ALTA RESISTENCIA	5.998
551010044 0003065668	CASCO BALISTICO DE ALTA RESISTENCIA	5.998
551010044 0003065669	CASCO BALISTICO DE ALTA RESISTENCIA	5.998
551010044 0003065670	CASCO BALISTICO DE ALTA RESISTENCIA	5.998
551010044 0003065671	CASCO BALISTICO DE ALTA RESISTENCIA	5.998
551010044 0003065672	CASCO BALISTICO DE ALTA RESISTENCIA	5.998
551010044 0003065673	CASCO BALISTICO DE ALTA RESISTENCIA	5.998
551010044 0003065674	CASCO BALISTICO DE ALTA RESISTENCIA	5.998
551010044 0003065675	CASCO BALISTICO DE ALTA RESISTENCIA	5.998
551010044 0003065676	CASCO BALISTICO DE ALTA RESISTENCIA	5.998
551010044 0003065677	CASCO BALISTICO DE ALTA RESISTENCIA	5.998
551010044 0003065678	CASCO BALISTICO DE ALTA RESISTENCIA	5.998
551010044 0003065679	CASCO BALISTICO DE ALTA RESISTENCIA	5.998
551010044 0003065680	CASCO BALISTICO DE ALTA RESISTENCIA	5.998
551010044 0003065681	CASCO BALISTICO DE ALTA RESISTENCIA	5.998
551010044 0003065682	CASCO BALISTICO DE ALTA RESISTENCIA	5.998
551010044 0003065683	CASCO BALISTICO DE ALTA RESISTENCIA	5.998
551010044 0003065684	CASCO BALISTICO DE ALTA RESISTENCIA	5.998
551010044 0003065685	CASCO BALISTICO DE ALTA RESISTENCIA	5.998
551010044 0003065686	CASCO BALISTICO DE ALTA RESISTENCIA	5.998
551010044 0003065687	CASCO BALISTICO DE ALTA RESISTENCIA	5.998
551010044 0003065688	CASCO BALISTICO DE ALTA RESISTENCIA	5.998
551010044 0003065689	CASCO BALISTICO DE ALTA RESISTENCIA	5.998
551010044 0003065690	CASCO BALISTICO DE ALTA RESISTENCIA	5.998
551010044 0003065691	CASCO BALISTICO DE ALTA RESISTENCIA	5.998
551010044 0003065692	CASCO BALISTICO DE ALTA RESISTENCIA	5.998
551010044 0003065693	CASCO BALISTICO DE ALTA RESISTENCIA	5.998
551010044 0003065694	CASCO BALISTICO DE ALTA RESISTENCIA	5.998
551010044 0003065695	CASCO BALISTICO DE ALTA RESISTENCIA	5.998
551010044 0003065696	CASCO BALISTICO DE ALTA RESISTENCIA	5.998
551010044 0003065697	CASCO BALISTICO DE ALTA RESISTENCIA	5.998
551010044 0003065698	CASCO BALISTICO DE ALTA RESISTENCIA	5.998
551010044 0003065699	CASCO BALISTICO DE ALTA RESISTENCIA	5.998
551010044 0003065700	CASCO BALISTICO DE ALTA RESISTENCIA	5.998
551010044 0003065701	CASCO BALISTICO DE ALTA RESISTENCIA	5.998
551010044 0003065702	CASCO BALISTICO DE ALTA RESISTENCIA	5.998
551010044 0003065703	CASCO BALISTICO DE ALTA RESISTENCIA	5.998
551010044 0003065704	CASCO BALISTICO DE ALTA RESISTENCIA	5.998
551010044 0003065705	CASCO BALISTICO DE ALTA RESISTENCIA	5.998

GOBIERNO DEL ESTADO DE AGUASCALIENTES
SECRETARÍA DE FINANZAS
BIENES MUEBLES
AL 31 DE DICIEMBRE DE 2019
(PESOS)

CÓDIGO	DESCRIPCIÓN DEL BIEN MUEBLE	VALOR EN LIBROS
551010044 0003065706	CASCO BALISTICO DE ALTA RESISTENCIA	5.998
551010044 0003065707	CASCO BALISTICO DE ALTA RESISTENCIA	5.998
551010044 0003065708	CASCO BALISTICO DE ALTA RESISTENCIA	5.998
551010044 0003065709	CASCO BALISTICO DE ALTA RESISTENCIA	5.998
551010044 0003065710	CASCO BALISTICO DE ALTA RESISTENCIA	5.998
551010044 0003065711	CASCO BALISTICO DE ALTA RESISTENCIA	5.998
551010044 0003065712	CASCO BALISTICO DE ALTA RESISTENCIA	5.998
551010044 0003065713	CASCO BALISTICO DE ALTA RESISTENCIA	5.998
551010044 0003065714	CASCO BALISTICO DE ALTA RESISTENCIA	5.998
551010044 0003065715	CASCO BALISTICO DE ALTA RESISTENCIA	5.998
551010044 0003065716	CASCO BALISTICO DE ALTA RESISTENCIA	5.998
551010044 0003065717	CASCO BALISTICO DE ALTA RESISTENCIA	5.998
551010044 0003065718	CASCO BALISTICO DE ALTA RESISTENCIA	5.998
551010044 0003065719	CASCO BALISTICO DE ALTA RESISTENCIA	5.998
551010044 0003065720	CASCO BALISTICO DE ALTA RESISTENCIA	5.998
551010044 0003065721	CASCO BALISTICO DE ALTA RESISTENCIA	5.998
551010044 0003065722	CASCO BALISTICO DE ALTA RESISTENCIA	5.998
551010044 0003065723	CASCO BALISTICO DE ALTA RESISTENCIA	5.998
551010044 0003065724	CASCO BALISTICO DE ALTA RESISTENCIA	5.998
551010044 0003065725	CASCO BALISTICO DE ALTA RESISTENCIA	5.998
551010044 0003065726	CASCO BALISTICO DE ALTA RESISTENCIA	5.998
551010044 0003065727	CASCO BALISTICO DE ALTA RESISTENCIA	5.998
551010044 0003065728	CASCO BALISTICO DE ALTA RESISTENCIA	5.998
551010044 0003065729	CASCO BALISTICO DE ALTA RESISTENCIA	5.998
551010044 0003065730	CASCO BALISTICO DE ALTA RESISTENCIA	5.998
551010044 0003065731	CASCO BALISTICO DE ALTA RESISTENCIA	5.998
551010044 0003065732	CASCO BALISTICO DE ALTA RESISTENCIA	5.998
551010044 0003065733	CASCO BALISTICO DE ALTA RESISTENCIA	5.998
551010044 0003065734	CASCO BALISTICO DE ALTA RESISTENCIA	5.998
551010044 0003065735	CASCO BALISTICO DE ALTA RESISTENCIA	5.998
551010044 0003065736	CASCO BALISTICO DE ALTA RESISTENCIA	5.998
551010044 0003065737	CASCO BALISTICO DE ALTA RESISTENCIA	5.998
551010044 0003065738	CASCO BALISTICO DE ALTA RESISTENCIA	5.998
551010044 0003065739	CASCO BALISTICO DE ALTA RESISTENCIA	5.998
551010044 0003065740	CASCO BALISTICO DE ALTA RESISTENCIA	5.998
551010044 0003065741	CASCO BALISTICO DE ALTA RESISTENCIA	5.998
551010044 0003065967	CASCO BALISTICO NIVEL IIIA	6.494
551010044 0003065968	CASCO BALISTICO NIVEL IIIA	6.494
551010044 0003065969	CASCO BALISTICO NIVEL IIIA	6.494
551010044 0003065970	CASCO BALISTICO NIVEL IIIA	6.494
551010044 0003065971	CASCO BALISTICO NIVEL IIIA	6.494
551010044 0003065972	CASCO BALISTICO NIVEL IIIA	6.494
551010044 0003065973	CASCO BALISTICO NIVEL IIIA	6.494

GOBIERNO DEL ESTADO DE AGUASCALIENTES
SECRETARÍA DE FINANZAS
BIENES MUEBLES
AL 31 DE DICIEMBRE DE 2019
(PESOS)

CÓDIGO	DESCRIPCIÓN DEL BIEN MUEBLE	VALOR EN LIBROS
551010044 0003065974	CASCO BALISTICO NIVEL IIIA	6.494
551010044 0003065975	CASCO BALISTICO NIVEL IIIA	6.494
551010044 0003065976	CASCO BALISTICO NIVEL IIIA	6.494
551010044 0003065977	CASCO BALISTICO NIVEL IIIA	6.494
551010044 0003065978	CASCO BALISTICO NIVEL IIIA	6.494
551010044 0003065979	CASCO BALISTICO NIVEL IIIA	6.494
551010044 0003065980	CASCO BALISTICO NIVEL IIIA	6.494
551010044 0003065981	CASCO BALISTICO NIVEL IIIA	6.494
551010044 0003074893	CASCO PARA PILOTO DE HELICOPTERO TALLA L, MONTAJE KEVLAR CASCARA DE DOBLE VICERA, MONTAJE DE RETENCION DE 181 KGS. RENDIMIENTO EXCEPCIONAL OPTICO, ESTABILIDAD EXELENTE BAJO C DE G, CAMPO DE VISIBILIDAD ININTERRUMPIDO, FUNDA PARA CASCO, CINTA REFLECTORA.	30.612
551010044 0003074894	CASCO PARA PILOTO DE HELICOPTERO TALLA L, MONTAJE KEVLAR CASCARA DE DOBLE VICERA, MONTAJE DE RETENCION DE 181 KGS. RENDIMIENTO EXCEPCIONAL OPTICO, ESTABILIDAD EXELENTE BAJO C DE G, CAMPO DE VISIBILIDAD ININTERRUMPIDO, FUNDA PARA CASCO, CINTA REFLECTORA.	30.612
551010046 0003095649	SILLA	319
551010046 0003095723	SILLA	319
551010046 0003095748	SILLA	319
551010046 0003100986	SILLA	1
551010056 0003070981	PISTOLA INMOVILIZADOR DE CUERPO DE BAJO VOLTAJE	14.250
551010056 0003070982	PISTOLA INMOVILIZADOR DE CUERPO DE BAJO VOLTAJE	14.250
551010056 0003070983	PISTOLA INMOVILIZADOR DE CUERPO DE BAJO VOLTAJE	14.250
551010056 0003070984	PISTOLA INMOVILIZADOR DE CUERPO DE BAJO VOLTAJE	14.250
551010056 0003070985	PISTOLA INMOVILIZADOR DE CUERPO DE BAJO VOLTAJE	14.250
551010056 0003070986	PISTOLA INMOVILIZADOR DE CUERPO DE BAJO VOLTAJE	14.250
551010056 0003070987	PISTOLA INMOVILIZADOR DE CUERPO DE BAJO VOLTAJE	14.250
551010056 0003070988	PISTOLA INMOVILIZADOR DE CUERPO DE BAJO VOLTAJE	14.250
551010056 0003070989	PISTOLA INMOVILIZADOR DE CUERPO DE BAJO VOLTAJE	14.250
551010057 3000109449	CAMARA DE VIDEO VIGILANCIA	17.400
551010057 3000109451	CAMARA DE VIDEO VIGILANCIA	17.400
551010057 3000109453	CAMARA DE VIDEO VIGILANCIA	17.400
551010057 3000109455	CAMARA DE VIDEO VIGILANCIA	17.400
551010057 3000109457	CAMARA DE VIDEO VIGILANCIA	17.400
551010057 3000109459	CAMARA DE VIDEO VIGILANCIA	17.400
551010057 3000109461	CAMARA DE VIDEO VIGILANCIA	17.400
551010057 3000109463	CAMARA DE VIDEO VIGILANCIA	17.400
551010057 3000109465	CAMARA DE VIDEO VIGILANCIA	17.400
551010057 3000109467	CAMARA DE VIDEO VIGILANCIA	17.400
551010057 3000109469	CAMARA DE VIDEO VIGILANCIA	17.400
551010057 3000109471	CAMARA DE VIDEO VIGILANCIA	17.400
551010057 3000109473	CAMARA DE VIDEO VIGILANCIA	17.400
551010057 3000109475	CAMARA DE VIDEO VIGILANCIA	17.400
551010057 3000109477	CAMARA DE VIDEO VIGILANCIA	17.400
551010057 3000109479	CAMARA DE VIDEO VIGILANCIA	17.400
551010057 3000109481	CAMARA DE VIDEO VIGILANCIA	17.400
551010057 3000109483	CAMARA DE VIDEO VIGILANCIA	17.400

GOBIERNO DEL ESTADO DE AGUASCALIENTES
SECRETARÍA DE FINANZAS
BIENES MUEBLES
AL 31 DE DICIEMBRE DE 2019
(PESOS)

CÓDIGO	DESCRIPCIÓN DEL BIEN MUEBLE	VALOR EN LIBROS
551010057 3000109485	CAMARA DE VIDEO VIGILANCIA	17.400
551010057 3000109487	CAMARA DE VIDEO VIGILANCIA	17.400
551010057 3000109489	CAMARA DE VIDEO VIGILANCIA	25.334
551010057 3000109491	CAMARA DE VIDEO VIGILANCIA	25.334
551010057 3000109493	CAMARA DE VIDEO VIGILANCIA	25.334
551010057 3000109495	CAMARA DE VIDEO VIGILANCIA	17.400
551010057 3000109497	CAMARA DE VIDEO VIGILANCIA	25.334
551010057 3000109499	CAMARA DE VIDEO VIGILANCIA	17.400
551010057 3000109501	CAMARA DE VIDEO VIGILANCIA	25.334
551010057 3000109503	CAMARA DE VIDEO VIGILANCIA	17.400
551010057 3000109505	CAMARA DE VIDEO VIGILANCIA	25.334
551010057 3000109507	CAMARA DE VIDEO VIGILANCIA	17.400
551010057 3000109509	CAMARA DE VIDEO VIGILANCIA	25.334
551010057 3000109511	CAMARA DE VIDEO VIGILANCIA	17.400
551010057 3000109513	CAMARA DE VIDEO VIGILANCIA	25.334
551010057 3000109515	CAMARA DE VIDEO VIGILANCIA	25.334
551010057 3000109517	CAMARA DE VIDEO VIGILANCIA	25.334
551010057 3000109519	CAMARA DE VIDEO VIGILANCIA	25.334
551010057 3000109521	CAMARA DE VIDEO VIGILANCIA	17.400
551010057 3000109523	CAMARA DE VIDEO VIGILANCIA	25.334
551010057 3000109525	CAMARA DE VIDEO VIGILANCIA	17.400
551010057 3000109527	CAMARA DE VIDEO VIGILANCIA	17.400
551010057 3000109529	CAMARA DE VIDEO VIGILANCIA	25.334
551010057 3000109531	CAMARA DE VIDEO VIGILANCIA	17.400
551010057 3000109533	CAMARA DE VIDEO VIGILANCIA	25.334
551010057 3000109535	CAMARA DE VIDEO VIGILANCIA	17.400
551010057 3000109537	CAMARA DE VIDEO VIGILANCIA	17.400
551010057 3000109539	CAMARA DE VIDEO VIGILANCIA	25.334
551010057 3000109541	CAMARA DE VIDEO VIGILANCIA	17.400
551010057 3000109543	CAMARA DE VIDEO VIGILANCIA	17.400
551010057 3000109545	CAMARA DE VIDEO VIGILANCIA	17.400
551010057 3000109547	CAMARA DE VIDEO VIGILANCIA	25.334
551010057 3000109549	CAMARA DE VIDEO VIGILANCIA	17.400
551010057 3000109551	CAMARA DE VIDEO VIGILANCIA	17.400
551010057 3000109553	CAMARA DE VIDEO VIGILANCIA	25.334
551010057 3000109555	CAMARA DE VIDEO VIGILANCIA	17.400
551010057 3000109557	CAMARA DE VIDEO VIGILANCIA	17.400
551010057 3000109559	CAMARA DE VIDEO VIGILANCIA	17.400
551010057 3000109561	CAMARA DE VIDEO VIGILANCIA	25.334
551010057 3000109563	CAMARA DE VIDEO VIGILANCIA	17.400
551010057 3000109565	CAMARA DE VIDEO VIGILANCIA	17.400
551010057 3000109567	CAMARA DE VIDEO VIGILANCIA	25.334
551010057 3000109569	CAMARA DE VIDEO VIGILANCIA	17.400

GOBIERNO DEL ESTADO DE AGUASCALIENTES
SECRETARÍA DE FINANZAS
BIENES MUEBLES
AL 31 DE DICIEMBRE DE 2019
(PESOS)

CÓDIGO	DESCRIPCIÓN DEL BIEN MUEBLE	VALOR EN LIBROS
551010057 3000109571	CAMARA DE VIDEO VIGILANCIA	25.334
551010057 3000109573	CAMARA DE VIDEO VIGILANCIA	17.400
551010057 3000109575	CAMARA DE VIDEO VIGILANCIA	17.400
551010057 3000109577	CAMARA DE VIDEO VIGILANCIA	25.334
551010057 3000109579	CAMARA DE VIDEO VIGILANCIA	17.400
551010057 3000109581	CAMARA DE VIDEO VIGILANCIA	17.400
551010057 3000109583	CAMARA DE VIDEO VIGILANCIA	17.400
551010057 3000109585	CAMARA DE VIDEO VIGILANCIA	25.334
551010057 3000109587	CAMARA DE VIDEO VIGILANCIA	17.400
551010057 3000109589	CAMARA DE VIDEO VIGILANCIA	25.334
551010057 3000109591	CAMARA DE VIDEO VIGILANCIA	25.334
551010057 3000109593	CAMARA DE VIDEO VIGILANCIA	25.334
551010057 3000109595	CAMARA DE VIDEO VIGILANCIA	17.400
551010057 3000109597	CAMARA DE VIDEO VIGILANCIA	25.334
551010057 3000109599	CAMARA DE VIDEO VIGILANCIA	17.400
551010057 3000109601	CAMARA DE VIDEO VIGILANCIA	25.334
551010057 3000109603	CAMARA DE VIDEO VIGILANCIA	17.400
551010057 3000109605	CAMARA DE VIDEO VIGILANCIA	17.400
551010057 3000109607	CAMARA DE VIDEO VIGILANCIA	17.400
551010057 3000109609	CAMARA DE VIDEO VIGILANCIA	25.334
551010057 3000109611	CAMARA DE VIDEO VIGILANCIA	17.400
551010057 3000109613	CAMARA DE VIDEO VIGILANCIA	17.400
551010057 3000109615	CAMARA DE VIDEO VIGILANCIA	17.400
551010057 3000109617	CAMARA DE VIDEO VIGILANCIA	17.400
551010057 3000109619	CAMARA DE VIDEO VIGILANCIA	17.400
551010057 3000109621	CAMARA DE VIDEO VIGILANCIA	17.400
551010057 3000109623	CAMARA DE VIDEO VIGILANCIA	17.400
551010057 3000109625	CAMARA DE VIDEO VIGILANCIA	17.400
551010057 3000109627	CAMARA DE VIDEO VIGILANCIA	17.400
551010057 3000109629	CAMARA DE VIDEO VIGILANCIA	17.400
551010057 3000109631	CAMARA DE VIDEO VIGILANCIA	25.334
551010057 3000109633	CAMARA DE VIDEO VIGILANCIA	17.400
551010057 3000109635	CAMARA DE VIDEO VIGILANCIA	17.400
551010057 3000109637	CAMARA DE VIDEO VIGILANCIA	25.334
551010057 3000109639	CAMARA DE VIDEO VIGILANCIA	17.400
551010057 3000109641	CAMARA DE VIDEO VIGILANCIA	25.334
551010057 3000109643	CAMARA DE VIDEO VIGILANCIA	17.400
551010057 3000109645	CAMARA DE VIDEO VIGILANCIA	17.400
551010057 3000109647	CAMARA DE VIDEO VIGILANCIA	17.400
551010057 3000109649	CAMARA DE VIDEO VIGILANCIA	17.400
551010057 3000109651	CAMARA DE VIDEO VIGILANCIA	17.400
551010057 3000109653	CAMARA DE VIDEO VIGILANCIA	17.400
551010057 3000109655	CAMARA DE VIDEO VIGILANCIA	17.400

GOBIERNO DEL ESTADO DE AGUASCALIENTES
SECRETARÍA DE FINANZAS
BIENES MUEBLES
AL 31 DE DICIEMBRE DE 2019
(PESOS)

CÓDIGO	DESCRIPCIÓN DEL BIEN MUEBLE	VALOR EN LIBROS
551010057 3000109657	CAMARA DE VIDEO VIGILANCIA	17.400
551010057 3000109659	CAMARA DE VIDEO VIGILANCIA	17.400
551010057 3000109661	CAMARA DE VIDEO VIGILANCIA	17.400
551010057 3000109663	CAMARA DE VIDEO VIGILANCIA	17.400
551010057 3000109665	CAMARA DE VIDEO VIGILANCIA	17.400
551010057 3000109667	CAMARA DE VIDEO VIGILANCIA	17.400
551010057 3000109669	CAMARA DE VIDEO VIGILANCIA	17.400
551010057 3000109671	CAMARA DE VIDEO VIGILANCIA	17.400
551010057 3000109673	CAMARA DE VIDEO VIGILANCIA	17.400
551010057 3000109675	CAMARA DE VIDEO VIGILANCIA	17.400
551010057 3000109677	CAMARA DE VIDEO VIGILANCIA	17.400
551010057 3000109679	CAMARA DE VIDEO VIGILANCIA	25.334
551010057 3000109681	CAMARA DE VIDEO VIGILANCIA	17.400
551010057 3000109683	CAMARA DE VIDEO VIGILANCIA	25.334
551010057 3000109685	CAMARA DE VIDEO VIGILANCIA	17.400
551010057 3000109687	CAMARA DE VIDEO VIGILANCIA	17.400
551010057 3000109689	CAMARA DE VIDEO VIGILANCIA	25.334
551010057 3000109691	CAMARA DE VIDEO VIGILANCIA	17.400
551010057 3000109693	CAMARA DE VIDEO VIGILANCIA	25.334
551010057 3000109695	CAMARA DE VIDEO VIGILANCIA	25.334
551010057 3000109697	CAMARA DE VIDEO VIGILANCIA	17.400
551010057 3000109699	CAMARA DE VIDEO VIGILANCIA	17.400
551010057 3000109701	CAMARA DE VIDEO VIGILANCIA	25.334
551010057 3000109703	CAMARA DE VIDEO VIGILANCIA	17.400
551010057 3000109705	CAMARA DE VIDEO VIGILANCIA	25.334
551010057 3000109707	CAMARA DE VIDEO VIGILANCIA	17.400
551010057 3000109709	CAMARA DE VIDEO VIGILANCIA	17.400
551010057 3000109711	CAMARA DE VIDEO VIGILANCIA	17.400
551010057 3000109713	CAMARA DE VIDEO VIGILANCIA	25.334
551010057 3000109715	CAMARA DE VIDEO VIGILANCIA	17.400
551010057 3000109718	CAMARA DE VIDEO VIGILANCIA	17.400
551010057 3000109720	CAMARA DE VIDEO VIGILANCIA	17.400
551010057 3000109722	CAMARA DE VIDEO VIGILANCIA	17.400
551010057 3000109724	CAMARA DE VIDEO VIGILANCIA	21.298
551010057 3000109726	CAMARA DE VIDEO VIGILANCIA	17.400
551010057 3000109728	CAMARA DE VIDEO VIGILANCIA	21.298
551010057 3000109730	CAMARA DE VIDEO VIGILANCIA	17.400
551010057 3000109732	CAMARA DE VIDEO VIGILANCIA	17.400
551010057 3000109734	CAMARA DE VIDEO VIGILANCIA	21.298
551010057 3000109736	CAMARA DE VIDEO VIGILANCIA	17.400
551010057 3000109738	CAMARA DE VIDEO VIGILANCIA	21.298
551010057 3000109740	CAMARA DE VIDEO VIGILANCIA	17.400
551010057 3000109742	CAMARA DE VIDEO VIGILANCIA	21.298

GOBIERNO DEL ESTADO DE AGUASCALIENTES
SECRETARÍA DE FINANZAS
BIENES MUEBLES
AL 31 DE DICIEMBRE DE 2019
(PESOS)

CÓDIGO	DESCRIPCIÓN DEL BIEN MUEBLE	VALOR EN LIBROS
551010057 3000109744	CAMARA DE VIDEO VIGILANCIA	17.400
551010057 3000109746	CAMARA DE VIDEO VIGILANCIA	21.298
551010057 3000109748	CAMARA DE VIDEO VIGILANCIA	21.298
551010057 3000109750	CAMARA DE VIDEO VIGILANCIA	21.298
551010057 3000109752	CAMARA DE VIDEO VIGILANCIA	21.298
551010057 3000109754	CAMARA DE VIDEO VIGILANCIA	17.400
551010057 3000109756	CAMARA DE VIDEO VIGILANCIA	17.400
551010057 3000109758	CAMARA DE VIDEO VIGILANCIA	21.298
551010057 3000109760	CAMARA DE VIDEO VIGILANCIA	17.400
551010057 3000109762	CAMARA DE VIDEO VIGILANCIA	21.298
551010057 3000109764	CAMARA DE VIDEO VIGILANCIA	17.400
551010057 3000109766	CAMARA DE VIDEO VIGILANCIA	17.400
551010057 3000109768	CAMARA DE VIDEO VIGILANCIA	21.298
551010057 3000109770	CAMARA DE VIDEO VIGILANCIA	17.400
551010057 3000109772	CAMARA DE VIDEO VIGILANCIA	21.298
551010057 3000109774	CAMARA DE VIDEO VIGILANCIA	17.400
551010057 3000109776	CAMARA DE VIDEO VIGILANCIA	17.400
551010057 3000109778	CAMARA DE VIDEO VIGILANCIA	21.298
551010057 3000109780	CAMARA DE VIDEO VIGILANCIA	17.400
551010057 3000109782	CAMARA DE VIDEO VIGILANCIA	21.298
551010057 3000109784	CAMARA DE VIDEO VIGILANCIA	21.298
551010057 3000109786	CAMARA DE VIDEO VIGILANCIA	21.298
551010057 3000109788	CAMARA DE VIDEO VIGILANCIA	21.298
551010057 3000109986	CAMARA DE VIDEO VIGILANCIA	17.400
551010057 3000110333	CAMARA DE VIDEO VIGILANCIA	17.400
551010057 3000110337	CAMARA DE VIDEO VIGILANCIA	17.400
551010057 3000110341	CAMARA DE VIDEO VIGILANCIA	17.400
551010057 3000110347	CAMARA DE VIDEO VIGILANCIA	17.400
551010057 3000110351	CAMARA DE VIDEO VIGILANCIA	17.400
551010057 3000110353	CAMARA DE VIDEO VIGILANCIA	17.400
551010057 3000110357	CAMARA DE VIDEO VIGILANCIA	17.400
551010057 3000110361	CAMARA DE VIDEO VIGILANCIA	17.400
551010057 3000110363	CAMARA DE VIDEO VIGILANCIA	17.400
551010057 3000110365	CAMARA DE VIDEO VIGILANCIA	17.400
551010057 3000110367	CAMARA DE VIDEO VIGILANCIA	17.400
551010057 3000110369	CAMARA DE VIDEO VIGILANCIA	17.400
551010057 3000110371	CAMARA DE VIDEO VIGILANCIA	17.400
551010057 3000110373	CAMARA DE VIDEO VIGILANCIA	25.334
551010057 3000110375	CAMARA DE VIDEO VIGILANCIA	25.334
551010057 3000110377	CAMARA DE VIDEO VIGILANCIA	17.400
551010057 3000110379	CAMARA DE VIDEO VIGILANCIA	25.334
551010057 3000110381	CAMARA DE VIDEO VIGILANCIA	25.334
551010057 3000110383	CAMARA DE VIDEO VIGILANCIA	25.334

GOBIERNO DEL ESTADO DE AGUASCALIENTES
SECRETARÍA DE FINANZAS
BIENES MUEBLES
AL 31 DE DICIEMBRE DE 2019
(PESOS)

CÓDIGO	DESCRIPCIÓN DEL BIEN MUEBLE	VALOR EN LIBROS
551010057 3000110385	CAMARA DE VIDEO VIGILANCIA	21.298
551010057 3000110387	CAMARA DE VIDEO VIGILANCIA	21.298
551010057 3000110389	CAMARA DE VIDEO VIGILANCIA	21.298
551010057 3000110391	CAMARA DE VIDEO VIGILANCIA	21.298
551010057 3000110393	CAMARA DE VIDEO VIGILANCIA	21.298
551010057 3000110397	CAMARA DE VIDEO VIGILANCIA	21.298
551010057 3000110399	CAMARA DE VIDEO VIGILANCIA	21.298
551010057 3000113955	CAMARA DE VIDEO VIGILANCIA	25.334
551010057 3000113959	CAMARA DE VIDEO VIGILANCIA	25.334
551010057 3000113963	CAMARA DE VIDEO VIGILANCIA	25.334
551010057 3000113967	CAMARA DE VIDEO VIGILANCIA	25.334
551010059 0003008048	PLACA HERMATIZADORA DE 1000*300*30MM DE HULE ESPUMA	1
551010059 0003008049	PLACA HERMATIZADORA DE 600*300*30MM DE HULE ESPUMA	1
551010059 0003008050	PLACA HERMATIZADORA DE 600*300*30MM DE HULE ESPUMA	1
551010059 0003056197	EQUIPO DE SEGURIDAD CON GABINETE Y ALARMA PANEL 6 ZONAS TRANSFORMADOR, BATERIA Y TAMPER SWITCH	1.500
551010059 0003056198	EQUIPO DE SEGURIDAD CON GABINETE Y ALARMA PANEL 6 ZONAS TRANSFORMADOR, BATERIA Y TAMPER SWUITCH	1.500
551010059 0003064277	MEZCALDORA	4.690
551010059 0003071119	EQUIPO DE SEGURIDAD PARA RED LOCAL	14.396
551010059 0003071120	EQUIPO DE SEGURIDAD PARA RED LOCAL	14.396
551010059 0003071121	EQUIPO DE SEGURIDAD PARA RED LOCAL	14.396
551010059 0003071122	EQUIPO DE SEGURIDAD PARA RED LOCAL	14.396
551010059 0003073880	ESCUDO BALISTICO	25.160
551010059 0003074597	ESCUDO BALISTICO, NIVEL III	25.900
551010059 0003075189	EQUIPO DE SEGURIDAD PARA LA RED LOCAL SISTIMAX 360 CONTROLLER IMVISION	37.344
551010059 0003075190	EQUIPO DE SEGURIDAD PARA LA RED LOCAL SISTIMAX 360 CONTROLLER IMVISION	37.344
551010059 0003075191	EQUIPO DE SEGURIDAD PARA LA RED LOCAL SISTIMAX 360 CONTROLLER IMVISION	37.344
551010059 0003075192	EQUIPO DE SEGURIDAD PARA LA RED LOCAL SISTIMAX 360 CONTROLLER IMVISION	37.344
551010059 0003075193	EQUIPO DE SEGURIDAD PARA LA RED LOCAL SISTIMAX 360 CONTROLLER IMVISION	37.344
551010059 0003075194	EQUIPO DE SEGURIDAD PARA LA RED LOCAL SISTIMAX 360 CONTROLLER IMVISION	37.344
551010059 0003075609	EQUIPO DE SEGURIDAD PARA LA RED FIREWALL	62.976
551010059 0003075877	EQUIPO DE SEGURIDAD PARA RED LOCAL	112.911
551010061 0003008092	SPECTRA ENV PEND GRIS AHUMADO D/35X	1
551010061 0003008093	SPECTRA ENV PEND GRIS AHUMADO D/35X	1
551010061 0003008094	SPECTRA ENV PEND GRIS AHUMADO D/35X	1
551010061 0003008095	SPECTRA ENV PEND GRIS AHUMADO D/35X	1
551010061 0003008096	SPECTRA ENV PEND GRIS AHUMADO D/35X	1
551010061 0003008097	SPECTRA ENV PEND GRIS AHUMADO D/35X	1
551010061 0003008098	SPECTRA ENV PEND GRIS AHUMADO D/35X	1
551010061 0003008099	SPECTRA ENV PEND GRIS AHUMADO D/35X	1
551010061 0003008100	SPECTRA ENV PEND GRIS AHUMADO D/35X	1
551010061 0003008101	SPECTRA ENV PEND GRIS AHUMADO D/35X	1
551010061 0003008102	SPIKE CAMARA	1

GOBIERNO DEL ESTADO DE AGUASCALIENTES
SECRETARÍA DE FINANZAS
BIENES MUEBLES
AL 31 DE DICIEMBRE DE 2019
(PESOS)

CÓDIGO	DESCRIPCIÓN DEL BIEN MUEBLE	VALOR EN LIBROS
551010061 0003008103	SPIKE CAMARA	1
551010061 0003008104	SPIKE CAMARA	1
551010061 0003008105	SPIKE CAMARA	1
551010061 0003008106	SPIKE CAMARA	1
551010061 0003008107	SPIKE CAMARA	1
551010061 0003073762	MINIDOMO PTZ DE ALTA VELOCIDAD ANTIVANDALICO	23.072
551010061 0003073763	MINIDOMO PTZ DE ALTA VELOCIDAD ANTIVANDALICO	23.072
551010061 0003073764	MINIDOMO PTZ DE ALTA VELOCIDAD ANTIVANDALICO	23.072
551010061 0003073765	MINIDOMO PTZ DE ALTA VELOCIDAD ANTIVANDALICO	23.072
551010061 0003073766	MINIDOMO PTZ DE ALTA VELOCIDAD ANTIVANDALICO	23.072
551010061 0003073767	MINIDOMO PTZ DE ALTA VELOCIDAD ANTIVANDALICO	23.072
551010061 0003073768	MINIDOMO PTZ DE ALTA VELOCIDAD ANTIVANDALICO	23.072
551010061 0003073769	MINIDOMO PTZ DE ALTA VELOCIDAD ANTIVANDALICO	23.072
551010061 0003073770	MINIDOMO PTZ DE ALTA VELOCIDAD ANTIVANDALICO	23.072
551010061 0003073771	MINIDOMO PTZ DE ALTA VELOCIDAD ANTIVANDALICO	23.072
551010062 0003060248	EQUIPO DECODIFICADOR DVB	2.372
551010062 0003072762	EQUIPO DE VIDEOCONFERENCIA	19.239
551010062 0003072763	EQUIPO DE VIDEOCONFERENCIA	19.239
551010062 0003075435	EQUIPO DE VIDEO GRABACION (VIDEO CAMARA)	52.302
551010062 0003075854	EQUIPO DE VIDEOCONFERENCIA INCLUYE: CAMARA, BOCINA Y CONTROL REMOTO	106.690
551010062 0003075914	EQUIPO DISPOSITIVO DE INTERCOMUNICACION DE ALTA TECNOLOGIA	128.000
551010062 0003075915	EQUIPO DISPOSITIVO DE INTERCOMUNICACION DE ALTA TECNOLOGIA	128.000
551010062 0003076063	EQUIPO DE VISION NOCTURNA (CENTRO DE CONTROLPORTATIL)	309.692
551010063 0003007986	CONTROL DE ACCESO	1
551010063 0003008039	KIT TOMA TURNO CONSTA DE : DISPLAY CON TURNO Y CAJA	1
551010063 0003008055	REHILETE PARA ACCESO	1
551010063 0003008056	REHILETE PARA ACCESO	1
551010063 0003008057	RELOJ PARA VIGILANTE	1
551010063 0003008061	RELOJ CHECADOR	1
551010063 0003008062	RELOJ CHECADOR	1
551010063 0003008063	RELOJ CHECADOR	1
551010063 0003008064	RELOJ CHECADOR	1
551010063 0003008072	RELOJ CHECADOR	1
551010063 0003008074	RELOJ CHECADOR DE PLASTICO C/BEIGE	1
551010063 0003008075	RELOJ PARA RECIBIR DOCUMENTOS	1
551010063 0003060659	CONTROL DE ACCESO PROFESIONAL	2.471
551010063 0003061470	DISPLAY DE 3 DIGITOS BOTONES Y 1 DESPACHADOR DE TURNO	2.818
551010063 0003061471	DISPLAY DE 3 DIGITOS BOTONES Y 1 DESPACHADOR DE TURNO	2.818
551010063 0003062374	CONTROL DE ACCESO PROFESIONAL DISEÑO DELGADO	3.298
551010063 0003062566	CONTROL DE ASISTENCIA	3.393
551010063 0003062567	RELOJ CHECADOR	3.398
551010063 0003062688	RELOJ CHECADOR	3.463
551010063 0003062689	RELOJ CHECADOR	3.463

GOBIERNO DEL ESTADO DE AGUASCALIENTES
SECRETARÍA DE FINANZAS
BIENES MUEBLES
AL 31 DE DICIEMBRE DE 2019
(PESOS)

CÓDIGO	DESCRIPCIÓN DEL BIEN MUEBLE	VALOR EN LIBROS
551010063 0003062805	RELOJ CHECADOR P/PERSONAL	3.570
551010063 0003062966	RELOJ CHECADOR DE ASISTENCIA	3.669
551010063 0003062967	RELOJ CHECADOR DE ASISTENCIA	3.669
551010063 0003063047	CONTROL DE ACCESO	3.770
551010063 0003063048	CONTROL DE ACCESO	3.770
551010063 0003063465	CONTROL DE ACCESO DE HUELLAS	4.060
551010063 0003063916	RELOJ CHECADOR	4.399
551010063 0003065508	CONTROL DE ACCESO	5.806
551010063 0003066518	CONTROL DE ACCESO INCLUYE BOTON LIBERADOR CONTRA CHAPA MAGNETICA Y BATERIA DE RESPALDO Y INSTALACION	7.547
551010063 0003070450	RELOJ FOLIADOR (INCLUYE PLACA GRABADA)	13.270
551010063 0003071500	SISTEMA DE CONTROL DE ACCESO	15.344
551010063 0003071501	SISTEMA DE CONTROL DE ACCESO	15.344
551010063 0003071502	SISTEMA DE CONTROL DE ACCESO	15.344
551010063 0003073700	SISTEMA INDICADOR DE TURNO(PANTALLA Y DESPACHA TURNO)	22.181
551010063 0003073846	RELOJ CHECADOR DIGITAL	24.091
551010063 0003075726	SISTEMA CONTROLADOR AVANZADO DE ACCESO PARA UNA PUERTA CON CAPACIDAD DE 200 PATRONES DE HUELLAS. INCLUYE: SU PROPIO SOFTWARE DE ADMINISTRACION Y CONTROL. PARA WINDOWS. Y 3 LECTORES VPASS CON CAPACIDAD DE 200 PATRONES DE HUELLAS, BUSQUEDA DIRECTA, 1 CHAPA	76.901
551010063 0003076713	RELOJ CHECADOR	1
551010071 0003107433	MEGAFONO	1
551010075 0003007126	ARCO DETECTOR DE METALES	1
551010075 0003007127	ARCO DETECTOR DE METALES	1
551010075 0003007128	ARCO DETECTOR DE METALES	1
551010075 0003007129	ARCO DETECTOR DE METALES	1
551010075 0003007131	ARCO DETECTOR DE METALES	1
551010075 0003072150	ARCO DE ETIQUETAS	16.994
551010075 0003075610	ARCO DETECTOR DE METALES Y ARMAS	63.097
551010075 0003075716	ARCO DETECTOR DE METALES	74.971
551010075 0003075717	ARCO DETECTOR DE METALES	74.971
551010075 0003075718	ARCO DETECTOR DE METALES	74.971
551010075 0003075719	ARCO DETECTOR DE METALES	74.971
551010075 0003075797	ARCO DETECTOR DE METALES	87.464
551010075 0003075953	ARCO FIJO DETECTOR DE METALES DE 33 ZONAS PARA FIJARSE AL PISO	167.040
551010075 0003075964	ARCO DETECTOR DE METALES	180.728
551010076 0003063462	BASE GIRATORIA PARA ARMA COLOCADA EN PATRULLA 129	4.060
551010076 0003063463	BASE GIRATORIA PARA ARMA COLOCADA EN PATRULLA 131	4.060
551010076 0003063464	BASE GIRATORIA PARA ARMA COLOCADA EN PATRULLA 133	4.060
551010077 0003075187	CONO DE VIENTO CON ILUMINACION MASTIL ABATIBLE 8" MANGA DE NYLON COLOR NARANJA DE 8" X 6" CON UNIDA DE OBSTRUCCION SENCILLA FAA L81O COLOR ROJO A BASE DE LED	37.004
551010078 0003007988	DETECTOR DE DOCUMENTOS	1
551010079 0003064856	DETECTOR DE FIRMAS DIGITALIZADOR C/VISOR	5.055
551010080 0003007989	DETECTOR DE METALES PORTATIL	1
551010080 0003007990	DETECTOR DE METALES PORTATIL	1
551010080 0003007991	DETECTOR DE METALES PORTATIL	1

GOBIERNO DEL ESTADO DE AGUASCALIENTES
SECRETARÍA DE FINANZAS
BIENES MUEBLES
AL 31 DE DICIEMBRE DE 2019
(PESOS)

CÓDIGO	DESCRIPCIÓN DEL BIEN MUEBLE	VALOR EN LIBROS
551010080 0003007992	DETECTOR DE METALES PORTATIL	1
551010080 0003007993	DETECTOR DE METALES PORTATIL	1
551010080 0003007994	DETECTOR DE METALES PORTATIL	1
551010080 0003007995	DETECTOR DE METALES PORTATIL	1
551010080 0003007996	DETECTOR DE METALES PORTATIL	1
551010080 0003007997	DETECTOR DE METALES PORTATIL	1
551010080 0003007998	DETECTOR DE METALES PORTATIL	1
551010080 0003007999	DETECTOR DE METALES PORTATIL	1
551010080 0003008000	DETECTOR DE METALES PORTATIL	1
551010080 0003008001	DETECTOR DE METALES PORTATIL	1
551010080 0003008002	DETECTOR DE METALES PORTATIL	1
551010080 0003008003	DETECTOR DE METALES PORTATIL	1
551010080 0003008004	DETECTOR DE METALES PORTATIL	1
551010080 0003008005	DETECTOR DE METALES PORTATIL	1
551010080 0003008006	DETECTOR DE METALES PORTATIL	1
551010080 0003008007	DETECTOR DE METALES PORTATIL	1
551010080 0003008008	DETECTOR DE METALES PORTATIL	1
551010080 0003061015	DETECTOR DE METAL TIPO MACANA COLOR NEGRO	2.618
551010080 0003061016	DETECTOR DE METAL TIPO MACANA COLOR NEGRO	2.618
551010080 0003061017	DETECTOR DE METAL TIPO MACANA COLOR NEGRO	2.618
551010080 0003061018	DETECTOR DE METAL TIPO MACANA COLOR NEGRO	2.618
551010080 0003061019	DETECTOR DE METAL TIPO MACANA COLOR NEGRO	2.618
551010080 0003061020	DETECTOR DE METAL TIPO MACANA COLOR NEGRO	2.618
551010080 0003061021	DETECTOR DE METAL TIPO MACANA COLOR NEGRO	2.618
551010080 0003061022	DETECTOR DE METAL TIPO MACANA COLOR NEGRO	2.618
551010080 0003061023	DETECTOR DE METAL TIPO MACANA COLOR NEGRO	2.618
551010080 0003061024	DETECTOR DE METAL TIPO MACANA COLOR NEGRO	2.618
551010080 0003061025	DETECTOR DE METAL TIPO MACANA COLOR NEGRO	2.618
551010080 0003061026	DETECTOR DE METAL TIPO MACANA COLOR NEGRO	2.618
551010080 0003061027	DETECTOR DE METAL TIPO MACANA COLOR NEGRO	2.618
551010080 0003061028	DETECTOR DE METAL TIPO MACANA COLOR NEGRO	2.618
551010080 0003061029	DETECTOR DE METAL TIPO MACANA COLOR NEGRO	2.618
551010080 0003075340	DETECTOR DE METALES ARCO COLOR GRIS	46.000
551010080 0003075679	DETECTOR DE METAL Y ARMAS TIPO ARCO	70.000
551010080 0003075680	DETECTOR DE METAL Y ARMAS TIPO ARCO	70.000
551010081 0003076094	DETECTOR DE DROGAS Y EXPLOSIVOS	510.000
551010081 0003076099	DETECTOR DE DROGAS	676.200
551010081 0003076100	DETECTOR DE DROGAS	676.200
551010081 0003076101	DETECTOR DE EXPLOSIVOS	676.200
551010081 0003076102	DETECTOR DE EXPLOSIVOS	676.200
551010081 0003076120	DETECTOR DE CONTRABANDO EXPLOSIVOS NARCOTICOS C/ ESTUCH DEPLASTICO C/ RODAJAS	782.130
551010082 0003073491	DOLBLE MANDO PARA L AERONAVE MATRICULA XC-GEA	21.388

GOBIERNO DEL ESTADO DE AGUASCALIENTES
SECRETARÍA DE FINANZAS
BIENES MUEBLES
AL 31 DE DICIEMBRE DE 2019
(PESOS)

CÓDIGO	DESCRIPCIÓN DEL BIEN MUEBLE	VALOR EN LIBROS
551010083 0003008009	EQUIPO ANTIMOTIN INTEGRADO CON: CHALECO DE PROTECCIÓN, CODERA, CASCO ESCUDO, MUSLERA Y ESPINILLERA, SEGUN ESPECIFICACIONES DE FACTURA.	1
551010083 0003008010	EQUIPO ANTIMOTIN INTEGRADO CON: CHALECO DE PROTECCIÓN, CODERA, CASCO ESCUDO, MUSLERA Y ESPINILLERA, SEGUN ESPECIFICACIONES DE FACTURA.	1
551010083 0003008011	EQUIPO ANTIMOTIN INTEGRADO CON: CHALECO DE PROTECCIÓN, CODERA, CASCO ESCUDO, MUSLERA Y ESPINILLERA, SEGUN ESPECIFICACIONES DE FACTURA.	1
551010083 0003008012	EQUIPO ANTIMOTIN INTEGRADO CON: CHALECO DE PROTECCIÓN, CODERA, CASCO ESCUDO, MUSLERA Y ESPINILLERA, SEGUN ESPECIFICACIONES DE FACTURA.	1
551010083 0003008013	EQUIPO ANTIMOTIN INTEGRADO CON: CHALECO DE PROTECCIÓN, CODERA, CASCO ESCUDO, MUSLERA Y ESPINILLERA, SEGUN ESPECIFICACIONES DE FACTURA.	1
551010083 0003008014	EQUIPO ANTIMOTIN INTEGRADO CON: CHALECO DE PROTECCIÓN, CODERA, CASCO ESCUDO, MUSLERA Y ESPINILLERA, SEGUN ESPECIFICACIONES DE FACTURA.	1
551010083 0003008015	EQUIPO ANTIMOTIN INTEGRADO CON: CHALECO DE PROTECCIÓN, CODERA, CASCO ESCUDO, MUSLERA Y ESPINILLERA, SEGUN ESPECIFICACIONES DE FACTURA.	1
551010083 0003008016	EQUIPO ANTIMOTIN INTEGRADO CON: CHALECO DE PROTECCIÓN, CODERA, CASCO ESCUDO, MUSLERA Y ESPINILLERA, SEGUN ESPECIFICACIONES DE FACTURA.	1
551010083 0003008017	EQUIPO ANTIMOTIN INTEGRADO CON: CHALECO DE PROTECCIÓN, CODERA, CASCO ESCUDO, MUSLERA Y ESPINILLERA, SEGUN ESPECIFICACIONES DE FACTURA.	1
551010083 0003008018	EQUIPO ANTIMOTIN SPIA (CHALECO C/ HOMBRES, CODERAS, MUSLERAS)	1
551010083 0003008019	EQUIPO ANTIMOTIN SPIA (CHALECO C/ HOMBRES, CODERAS, MUSLERAS)	1
551010083 0003008020	EQUIPO ANTIMOTIN SPIA (CHALECO C/ HOMBRES, CODERAS, MUSLERAS)	1
551010083 0003008021	EQUIPO ANTIMOTIN SPIA (CHALECO C/ HOMBRES, CODERAS, MUSLERAS)	1
551010083 0003008022	EQUIPO ANTIMOTIN SPIA (CHALECO C/ HOMBRES, CODERAS, MUSLERAS)	1
551010083 0003008023	EQUIPO ANTIMOTIN SPIA (CHALECO C/ HOMBRES, CODERAS, MUSLERAS)	1
551010083 0003008024	EQUIPO ANTIMOTIN SPIA (CHALECO C/ HOMBRES, CODERAS, MUSLERAS)	1
551010083 0003008025	EQUIPO ANTIMOTIN SPIA (CHALECO C/ HOMBRES, CODERAS, MUSLERAS)	1
551010083 0003008026	EQUIPO ANTIMOTIN SPIA (CHALECO C/ HOMBRES, CODERAS, MUSLERAS)	1
551010083 0003008027	EQUIPO ANTIMOTIN SPIA (CHALECO C/ HOMBRES, CODERAS, MUSLERAS)	1
551010083 0003008028	EQUIPO ANTIMOTIN SPIA (CHALECO C/ HOMBRES, CODERAS, MUSLERAS)	1
551010083 0003008029	EQUIPO ANTIMOTIN SPIA (CHALECO C/ HOMBRES, CODERAS, MUSLERAS)	1
551010083 0003008030	EQUIPO ANTIMOTIN SPIA (CHALECO C/ HOMBRES, CODERAS, MUSLERAS)	1
551010083 0003008031	EQUIPO ANTIMOTIN SPIA (CHALECO C/ HOMBRES, CODERAS, MUSLERAS)	1
551010083 0003008032	EQUIPO ANTIMOTIN SPIA (CHALECO C/ HOMBRES, CODERAS, MUSLERAS)	1
551010083 0003008033	EQUIPO ANTIMOTIN SPIA (CHALECO C/ HOMBRES, CODERAS, MUSLERAS)	1
551010083 0003008034	EQUIPO ANTIMOTIN SPIA (CHALECO C/ HOMBRES, CODERAS, MUSLERAS)	1
551010083 0003061898	ESCUDO ANTIMOTIN	2.967
551010083 0003061899	ESCUDO ANTIMOTIN	2.967
551010083 0003061900	ESCUDO ANTIMOTIN	2.967
551010083 0003061901	ESCUDO ANTIMOTIN	2.967
551010083 0003061902	ESCUDO ANTIMOTIN	2.967
551010083 0003061903	ESCUDO ANTIMOTIN	2.967
551010083 0003061904	ESCUDO ANTIMOTIN	2.967
551010083 0003061905	ESCUDO ANTIMOTIN	2.967
551010083 0003061906	ESCUDO ANTIMOTIN	2.967
551010083 0003061907	ESCUDO ANTIMOTIN	2.967
551010083 0003062671	EQUIPO ANTIMOTIN COLOR NEGRO INCLUYE: CASCO HOMBRES PECHERA, CODERAS, MUSLERAS (ETIQUETA EN CASCO)	3.457

GOBIERNO DEL ESTADO DE AGUASCALIENTES
SECRETARÍA DE FINANZAS
BIENES MUEBLES
AL 31 DE DICIEMBRE DE 2019
(PESOS)

CÓDIGO	DESCRIPCIÓN DEL BIEN MUEBLE	VALOR EN LIBROS
551010083 0003062672	EQUIPO ANTIMOTIN COLOR NEGRO INCLUYE: CASCO HOMBREIRA PECHERA, CODERAS, MUSLERAS (ETIQUETA EN CASCO)	3.457
551010083 0003062673	EQUIPO ANTIMOTIN COLOR NEGRO INCLUYE: CASCO HOMBREIRA PECHERA, CODERAS, MUSLERAS (ETIQUETA EN CASCO)	3.457
551010083 0003062674	EQUIPO ANTIMOTIN COLOR NEGRO INCLUYE: CASCO HOMBREIRA PECHERA, CODERAS, MUSLERAS (ETIQUETA EN CASCO)	3.457
551010083 0003062675	EQUIPO ANTIMOTIN COLOR NEGRO INCLUYE: CASCO HOMBREIRA PECHERA, CODERAS, MUSLERAS (ETIQUETA EN CASCO)	3.457
551010083 0003062676	EQUIPO ANTIMOTIN COLOR NEGRO INCLUYE: CASCO HOMBREIRA PECHERA, CODERAS, MUSLERAS (ETIQUETA EN CASCO)	3.457
551010083 0003062677	EQUIPO ANTIMOTIN COLOR NEGRO INCLUYE: CASCO HOMBREIRA PECHERA, CODERAS, MUSLERAS (ETIQUETA EN CASCO)	3.457
551010083 0003062678	EQUIPO ANTIMOTIN COLOR NEGRO INCLUYE: CASCO HOMBREIRA PECHERA, CODERAS, MUSLERAS (ETIQUETA EN CASCO)	3.457
551010083 0003062679	EQUIPO ANTIMOTIN COLOR NEGRO INCLUYE: CASCO HOMBREIRA PECHERA, CODERAS, MUSLERAS (ETIQUETA EN CASCO)	3.457
551010083 0003062680	EQUIPO ANTIMOTIN COLOR NEGRO INCLUYE: CASCO HOMBREIRA PECHERA, CODERAS, MUSLERAS (ETIQUETA EN CASCO)	3.457
551010083 0003062681	EQUIPO ANTIMOTIN COLOR NEGRO INCLUYE: CASCO HOMBREIRA PECHERA, CODERAS, MUSLERAS (ETIQUETA EN CASCO)	3.457
551010083 0003062682	EQUIPO ANTIMOTIN COLOR NEGRO INCLUYE: CASCO HOMBREIRA PECHERA, CODERAS, MUSLERAS (ETIQUETA EN CASCO)	3.457
551010083 0003062959	OVEROL CONTRA INCENDIO FORESTAL	3.654
551010083 0003062960	OVEROL CONTRA INCENDIO FORESTAL	3.654
551010083 0003062961	OVEROL CONTRA INCENDIO FORESTAL	3.654
551010083 0003063893	LOTE DE RASTRILLOS PARA INCENDIOS CON MANGO DE MADERA	4.350
551010083 0003063936	MASCARA ANTIGAS O RESPIRADOR	4.415
551010083 0003063937	MASCARA ANTIGAS O RESPIRADOR	4.415
551010083 0003063938	MASCARA ANTIGAS O RESPIRADOR	4.415
551010083 0003063939	MASCARA ANTIGAS O RESPIRADOR	4.415
551010083 0003063940	MASCARA ANTIGAS O RESPIRADOR	4.415
551010083 0003063941	MASCARA ANTIGAS O RESPIRADOR	4.415
551010083 0003063942	MASCARA ANTIGAS O RESPIRADOR	4.415
551010083 0003063943	MASCARA ANTIGAS O RESPIRADOR	4.415
551010083 0003063944	MASCARA ANTIGAS O RESPIRADOR	4.415
551010083 0003063945	MASCARA ANTIGAS O RESPIRADOR	4.415
551010083 0003063946	MASCARA ANTIGAS O RESPIRADOR	4.415
551010083 0003063947	MASCARA ANTIGAS O RESPIRADOR	4.415
551010083 0003063948	MASCARA ANTIGAS O RESPIRADOR	4.415
551010083 0003063949	MASCARA ANTIGAS O RESPIRADOR	4.415
551010083 0003063950	MASCARA ANTIGAS O RESPIRADOR	4.415
551010083 0003063951	MASCARA ANTIGAS O RESPIRADOR	4.415
551010083 0003063952	MASCARA ANTIGAS O RESPIRADOR	4.415
551010083 0003063953	MASCARA ANTIGAS O RESPIRADOR	4.415
551010083 0003063954	MASCARA ANTIGAS O RESPIRADOR	4.415
551010083 0003063955	MASCARA ANTIGAS O RESPIRADOR	4.415
551010083 0003063956	MASCARA ANTIGAS O RESPIRADOR	4.415
551010083 0003063957	MASCARA ANTIGAS O RESPIRADOR	4.415

GOBIERNO DEL ESTADO DE AGUASCALIENTES
SECRETARÍA DE FINANZAS
BIENES MUEBLES
AL 31 DE DICIEMBRE DE 2019
(PESOS)

CÓDIGO	DESCRIPCIÓN DEL BIEN MUEBLE	VALOR EN LIBROS
551010083 0003063958	MASCARA ANTIGAS O RESPIRADOR	4.415
551010083 0003063959	MASCARA ANTIGAS O RESPIRADOR	4.415
551010083 0003063960	MASCARA ANTIGAS O RESPIRADOR	4.415
551010083 0003063961	MASCARA ANTIGAS O RESPIRADOR	4.415
551010083 0003063962	MASCARA ANTIGAS O RESPIRADOR	4.415
551010083 0003063963	MASCARA ANTIGAS O RESPIRADOR	4.415
551010083 0003063964	MASCARA ANTIGAS O RESPIRADOR	4.415
551010083 0003063965	MASCARA ANTIGAS O RESPIRADOR	4.415
551010083 0003063966	MASCARA ANTIGAS O RESPIRADOR	4.415
551010083 0003063982	MASCARA ANTIGAS VISOR RIGIDO	4.450
551010083 0003063983	MASCARA ANTIGAS VISOR RIGIDO	4.450
551010083 0003063984	MASCARA ANTIGAS VISOR RIGIDO	4.450
551010083 0003063985	MASCARA ANTIGAS VISOR RIGIDO	4.450
551010083 0003063986	MASCARA ANTIGAS VISOR RIGIDO	4.450
551010083 0003063987	MASCARA ANTIGAS VISOR RIGIDO	4.450
551010083 0003063988	MASCARA ANTIGAS VISOR RIGIDO	4.450
551010083 0003063989	MASCARA ANTIGAS VISOR RIGIDO	4.450
551010083 0003063990	MASCARA ANTIGAS VISOR RIGIDO	4.450
551010083 0003063991	MASCARA ANTIGAS VISOR RIGIDO	4.450
551010083 0003063992	MASCARA ANTIGAS VISOR RIGIDO	4.450
551010083 0003063993	MASCARA ANTIGAS VISOR RIGIDO	4.450
551010083 0003063994	MASCARA ANTIGAS VISOR RIGIDO	4.450
551010083 0003063995	MASCARA ANTIGAS VISOR RIGIDO	4.450
551010083 0003063996	MASCARA ANTIGAS VISOR RIGIDO	4.450
551010083 0003063997	MASCARA ANTIGAS VISOR RIGIDO	4.450
551010083 0003063998	MASCARA ANTIGAS VISOR RIGIDO	4.450
551010083 0003063999	MASCARA ANTIGAS VISOR RIGIDO	4.450
551010083 0003064000	MASCARA ANTIGAS VISOR RIGIDO	4.450
551010083 0003064001	MASCARA ANTIGAS VISOR RIGIDO	4.450
551010083 0003064100	LOTE DE 20 PALAS DE ALTO CARBON PARA COMBATIR INCENDIOS	4.500
551010083 0003065250	LOTE DE HACHAS PULASKY PARA INCENDIOS CON MANGO DE MADERA	5.460
551010083 0003070210	TRAJE PARA CONFLICTOS CARCELARIOS (CONSTA DE 4 PIEZAS)	12.555
551010083 0003070211	TRAJE PARA CONFLICTOS CARCELARIOS (CONSTA DE 4 PIEZAS)	12.555
551010083 0003070212	TRAJE PARA CONFLICTOS CARCELARIOS (CONSTA DE 4 PIEZAS)	12.555
551010083 0003070213	TRAJE PARA CONFLICTOS CARCELARIOS (CONSTA DE 4 PIEZAS)	12.555
551010083 0003070327	SISTEMA DE PROTECCION INTEGRAL INCLUYE: CASCO ANTIMOTIN PIERNERAS, CODERAS, ESCUDO ANTIMOTIN Y CHALECO C/ HOMBREERAS	12.660
551010083 0003070328	SISTEMA DE PROTECCION INTEGRAL INCLUYE: CASCO ANTIMOTIN PIERNERAS, CODERAS, ESCUDO ANTIMOTIN Y CHALECO C/ HOMBREERAS	12.660
551010083 0003070329	SISTEMA DE PROTECCION INTEGRAL INCLUYE: CASCO ANTIMOTIN PIERNERAS, CODERAS, ESCUDO ANTIMOTIN Y CHALECO C/ HOMBREERAS	12.660
551010083 0003070330	SISTEMA DE PROTECCION INTEGRAL INCLUYE: CASCO ANTIMOTIN PIERNERAS, CODERAS, ESCUDO ANTIMOTIN Y CHALECO C/ HOMBREERAS	12.660
551010083 0003070331	SISTEMA DE PROTECCION INTEGRAL INCLUYE: CASCO ANTIMOTIN PIERNERAS, CODERAS, ESCUDO ANTIMOTIN Y CHALECO C/ HOMBREERAS	12.660

GOBIERNO DEL ESTADO DE AGUASCALIENTES
SECRETARÍA DE FINANZAS
BIENES MUEBLES
AL 31 DE DICIEMBRE DE 2019
(PESOS)

CÓDIGO	DESCRIPCIÓN DEL BIEN MUEBLE	VALOR EN LIBROS
551010083 0003070332	SISTEMA DE PROTECCION INTEGRAL INCLUYE: CASCO ANTIMOTIN PIERNERAS, CODERAS, ESCUDO ANTIMOTIN Y CHALECO C/ HOMBRETERAS	12 660
551010083 0003070476	EQUIPO ANTIMOTIN CONSTA DE CASCO, ESCUDO, ANTEBRAZOS, MUSLERAS, PROTECTOR DE BAJOS, RODILLERAS.	13.389
551010083 0003070477	EQUIPO ANTIMOTINES CONSTA DE, CASCO, ESCUDO ANTEBRAZOS MUSLERAS PROTECTOR DE BAJOS, RODILLERAS.	13.389
551010083 0003070478	EQUIPO ANTIMOTIN CON STA DE, CASCO ESCUDO ANTEBRAZOS, MUSLERAS, PROTECTOR DE BAJOS, RODILLERAS.	13.389
551010083 0003070479	EQUIPO ANTIMOTIN CONSTA DE CASCO, ESCUDO, ANTEBRAZOS, MUSLERAS, PROTECTOR DE BAJOS, RODILLERAS.	13.389
551010083 0003070480	EQUIPO ANTIMOTIN CONSTA DE CASCO, ESCUDO, ANTEBRAZOS, MUSLERAS, PROTECTOR DE BAJOS, RODILLERAS.	13.389
551010083 0003070481	EQUIPO ANTIMOTIN CONSTA DE , CASCO, ESCUDO, ANTEBRAZOS, MJUSLERAS, PROTECTOR DE BAJOS, RODILLERAS.	13.389
551010083 0003070482	EQUIPO ANTIMOTIN CONSTA DE ,CASCO, ESCUDO, ANTEBRAZOS, MUSLERAS, PROTECTOR DE BAJOS, RODILLERAS.	13.389
551010083 0003070483	EQUIPO ANTIMOTIN CONSTA DE ,CASCO. ESCUDO, ANTEBRAZOS, MUSLERAS, PROTECTOR DE BAJOS, RODILLERAS.	13.389
551010083 0003070484	EQUIPO ANTIMOTIN CONSTA DE : CASCO, ESCUDO, ANTEBRAZOS, MUSLERAS, PROTECTOR DE BAJOS, RODILLERAS	13.389
551010083 0003070485	EQUIPO ANTIMOTIN CONSTA DE CASCO, ESCUDO, ANTEBRAZOS, PROTECTOR DE BAJOS, RODILLERAS.	13.389
551010083 0003070486	EQUIPO ANTIMOTIN CONSTA DE CASCO, ESCUDO, ANTEBRAZOS, MUSLERAS, PROTECTOR DE BAJOS, RODILLERAS	13.389
551010083 0003070487	EQUIPO ANTIMOTIN CONSTA DE CASCO, ESCUDO, ANTEBRAZOS, MUSLERAS, PROTECTOR DE BAJOS, RODILLERAS.	13.389
551010083 0003070488	EQUIPO ANTIMOTIN CONSTA DE CASCO, ESCUDO, ANTEBRAZOS, MUSLERAS, PROTECTOR DE BAJOS, RODILLERAS	13.389
551010083 0003070489	EQUIPO ANTIMOTIN CONSTA, DE CASCO, ESCUDO ANTEBRAZOS, MUSLERAS, PROTECTOR DE BAJOS, RODILLERAS.	13.389
551010083 0003070490	EQUIPO ANTIMOTIN, CONSTA DE CASCO, ESCUDO, ANTEBAZO, MUSLERA, PROTECTOR DE BAJOS, RODILLERAS.	13.389
551010083 0003070491	EQUIPO ANTIMOTIN, CONSTA DE CASCO, ESCUDO ANTEBRAZOS, MUSLERAS, PROTECTOR DE BAJOS, RODILLERAS.	13.389
551010083 0003070492	EQUIPO ANTIMOTINES CONSTA, DE CASCO, ESCUDO, ANTEBRAZOS, MUSLERAS, PROTECTOR DE BAJOS, RODILLERAS.	13.389
551010083 0003075620	LOTE 19 EQUIPOS COMPLETOS DE PROTECCION PERSONAL PARA INCENDIO FORESTAL CONSTA DE: CHAQUETON Y PANTALON EN TELA NOMEX III COLOR AMARILLO	65.550
551010083 0003076711	ARNES DE SEGURIDAD	691
551010083 0003076712	BARRICADA CONSTA DE DOS TANQUETAS Y PUERTA CON MARCO (TANQUETAS SON TAMBOS DE PLASTICO NARANJA	1
551010084 0003076710	EQUIPO AVANZADO DE SEGURIDAD	1
551010085 0003075658	EQUIPO POLIGRAFICO	68.310
551010085 0003075659	EQUIPO POLIGRAFICO	68.310
551010085 0003075660	EQUIPO POLIGRAFICO	68.310
551010085 0003075661	EQUIPO POLIGRAFICO	68.310
551010085 0003076709	SISTEMA POLIGRAFO CON INTERFACE USB (POLIGRAFO)	108.500
551010086 0003075693	ESCOTILLA CON BACE PARA ARMAS	72.000
551010087 0003008036	EXPLOSIMETRO	1
551010088 0003008040	LECTOR DE IRIS	1
551010088 0003008041	LECTOR DE IRIS	1
551010088 0003008042	LECTOR DE IRIS	1

GOBIERNO DEL ESTADO DE AGUASCALIENTES
SECRETARÍA DE FINANZAS
BIENES MUEBLES
AL 31 DE DICIEMBRE DE 2019
(PESOS)

CÓDIGO	DESCRIPCIÓN DEL BIEN MUEBLE	VALOR EN LIBROS
551010088 0003008043	LECTOR DE IRIS	1
551010088 0003008044	LECTOR DE IRIS	1
551010089 0003008045	MANTA ANTIBOMBA	1
551010089 0003008046	MANTA ANTIBOMBA	1
551010089 0003073800	MANTA ANTIBOMBA DE 1,5 X1.5MTS. CONFECCIONADA EN TELA CORDURA 1000 COLOR NEGRO	23.478
551010090 0003076126	MINIROBOT	1.011.816
551010092 0003076031	RADAR CON ANUNCIO LUMINOSO CON REMOLQUE	265.328
551010092 0003076708	UNDAD DE RADAR	294.500
551010092 3000109826	EQUIPO DE SERVICIO DE RED (ULTIMA MILLA)	21.140
551010093 0003008076	SEMAFORO METALICO	1
551010094 0003008079	SIRENA MARCA STAR CON 6 SONIDOS COSTO INCLUIDO EN KIT FUENTE DE PODER CON No. DE INVENTARIO 129031INVENTARIO	1
551010094 0003008080	SIRENA MARCA STAR CON 6 SONIDOS COSTO INCLUIDO EN KIT FUENTE DE PODER CON No. DE INVENTARIO 129031INVENTARIO	1
551010094 0003008081	SIRENA MARCA STAR CON 6 SONIDOS COSTO INCLUIDO EN KIT FUENTE DE PODER CON No. DE INVENTARIO 129031INVENTARIO	1
551010094 0003008082	SIRENA MARCA STAR CON 6 SONIDOS COSTO INCLUIDO EN KIT FUENTE DE PODER CON No. DE INVENTARIO 129031INVENTARIO	1
551010094 0003008083	SIRENA MARCA STAR CON 6 SONIDOS COSTO INCLUIDO EN KIT FUENTE DE PODER CON No. DE INVENTARIO 129031INVENTARIO	1
551010094 0003008084	SIRENA CON 6 SONIDOS DE EMERGENCIA	1
551010094 0003008085	SIRENA Y BOCINA	1
551010094 0003008086	SIRENA Y BOCINA	1
551010094 0003008087	SIRENA Y BOCINA	1
551010094 0003008088	SIRENA Y BOCINA	1
551010094 0003008089	SIRENA Y BOCINA	1
551010094 0003066168	SIRENA/CON SISTEMA DE STROBO 60013 YSISTEMA DE CODIGOS OFICIALES	6.900
551010094 0003076706	MODULO PARA SIRENA CON ALTAVOZ CONTROL DE 2 VOCES CON TORRETA Y BOCINA CODIGO SEQ. 223160.	1
551010094 0003076707	MODULO PARA SIRENA CON ALTAVOZ CONTROL DE 2 VOCES CON TORRETA Y BOCINA CODIGO SEQ. 223179.	1
551010095 0003066302	SISTEMA DE SEGURIDAD CONSTA DE PANEL DE CONTROL,TRANSFORMADOR DE VOLTAJE,BACK-UP BATERIA GEL,SIRENA INTERIOR,SIRENA EXTERIOR,GABINETE METALICO PARA SIRENA,3TAMPER SWITCH,2 JUEGOS CONTACTOS MAGNETICOS,5 SENSORES DE MOVIMIENTO PARA INFRARROJO	7.147
551010097 0003008108	TIENDA AURRERA 3V/4A	1
551010097 0003008109	TIENDA AURRERA 4V/5A	1
551010097 0003008110	TIENDA AURRERA 4V/5A	1
551010097 0003061755	TIENDA DE CAMPAÑA PARA 4 PERSONAS COLOR AMARILLO-NEGRO	2.900
551010098 0003008111	TINFOR DE FIERRO	1
551010098 0003008112	TINFOR DE FIERRO	1
551010099 0003008113	TIROLERA METALICA	1
551010100 0003007140	BARRA(TORRETA) DE LUCES CON CAJA DE CONTROL DE 6 SWITCHES	1
551010100 0003007141	BARRA(TORRETA) DE LUCES CON CAJA DE CONTROL DE 6 SWITCHES	1
551010100 0003007142	BARRA(TORRETA) DE LUCES CON CAJA DE CONTROL DE 6 SWITCHES	1
551010100 0003007143	BARRA(TORRETA) DE LUCES CON CAJA DE CONTROL DE 6 SWITCHES	1
551010100 0003007144	BARRA(TORRETA) DE LUCES CON CAJA DE CONTROL DE 6 SWITCHES	1
551010100 0003007145	BARRA(TORRETA) DE LUCES CON CAJA DE CONTROL DE 6 SWITCHES	1
551010100 0003007146	BARRA(TORRETA) DE LUCES CON CAJA DE CONTROL DE 6 SWITCHES	1

GOBIERNO DEL ESTADO DE AGUASCALIENTES
SECRETARÍA DE FINANZAS
BIENES MUEBLES
AL 31 DE DICIEMBRE DE 2019
(PESOS)

CÓDIGO	DESCRIPCIÓN DEL BIEN MUEBLE	VALOR EN LIBROS
551010100 0003007147	BARRA(TORRETA) DE LUCES CON CAJA DE CONTROL DE 6 SWITCHES	1
551010100 0003007148	BARRA(TORRETA) DE LUCES CON CAJA DE CONTROL DE 6 SWITCHES	1
551010100 0003007149	BARRA(TORRETA) DE LUCES CON CAJA DE CONTROL DE 6 SWITCHES	1
551010100 0003007150	BARRA(TORRETA) DE LUCES CON CAJA DE CONTROL DE 6 SWITCHES	1
551010100 0003007151	BARRA(TORRETA) DE LUCES CON CAJA DE CONTROL DE 6 SWITCHES	1
551010100 0003007152	BARRA(TORRETA) DE LUCES CON CAJA DE CONTROL DE 6 SWITCHES	1
551010100 0003007153	BARRA(TORRETA) DE LUCES CON CAJA DE CONTROL DE 6 SWITCHES	1
551010100 0003007154	BARRA(TORRETA) DE LUCES CON CAJA DE CONTROL DE 6 SWITCHES	1
551010100 0003007155	BARRA(TORRETA) DE LUCES CON CAJA DE CONTROL DE 6 SWITCHES	1
551010100 0003007156	BARRA(TORRETA) DE LUCES CON CAJA DE CONTROL DE 6 SWITCHES	1
551010100 0003007157	BARRA(TORRETA) DE LUCES CON CAJA DE CONTROL DE 6 SWITCHES	1
551010100 0003007158	BARRA(TORRETA) DE LUCES CON CAJA DE CONTROL DE 6 SWITCHES	1
551010100 0003007159	BARRA(TORRETA) DE LUCES CON CAJA DE CONTROL DE 6 SWITCHES	1
551010100 0003007160	BARRA(TORRETA) DE LUCES CON CAJA DE CONTROL DE 6 SWITCHES	1
551010100 0003008115	TORRETA TIPO BURBUJA	1
551010100 0003008116	TORRETA TIPO BURBUJA	1
551010100 0003008117	TORRETA TIPO BURBUJA(FAROLA	1
551010100 0003008118	TORRETA TIPO BURBUJA(FAROLA	1
551010100 0003008119	TORRETA TIPO BURBUJA(FAROLA	1
551010100 0003008120	TORRETA TIPO BURBUJA(FAROLA	1
551010100 0003008121	TORRETA TIPO BURBUJA(FAROLA	1
551010100 0003008122	TORRETA TIPO BURBUJA(FAROLA	1
551010100 0003008123	TORRETA TIPO BURBUJA(FAROLA	1
551010100 0003075280	BARRA DE LUCES (TORRETA) INSTALADA EN PATRULLA (146)	43.152
551010100 0003075281	BARRA DE LUCES (TORRETA) INSTALADA EN PATRULLA No (145)	43.152
551010100 0003075282	BARRAS DE LUCES (TORRETTAS) INSTALADA EN PATRULLA CON No ECONOMICO (033)	43.152
551010100 0003075296	BARRA DE LUCES (TORRETA) INCLUYE SIRENA	44.402
551010100 0003075297	BARRA DE LUCES (TORRETA) INCLUYE SIRENA	44.402
551010100 0003075298	BARRA DE LUCES (TORRETA) INCLUYE SIRENA	44.402
551010100 0003075299	BARRA DE LUCES (TORRETA)CON BACE DE ALUMINIO INSTALADO EN UNIDAD # 159, PEUGEOT INCLUYE: 8 MODULOS DE 6 LEDS ROJO Y AZUL GENERACION 111, 4 MODULOS DE 16 LEDS ROJO Y AZULES 4 FROS DE ALOGENO DE 35 WATS MAS ESPECIFICACION EN FACTURA	44.544
551010100 0003075316	BARRA DE LUCES (TORRETA)CON BACE DE ALUMINIO INSTALADO EN UNIDAD # 159, PEUGEOT INCLUYE: 8 MODULOS DE 6 LEDS ROJO Y AZUL GENERACION 111, 4 MODULOS DE 16 LEDS ROJO Y AZULES 4 FROS DE ALOGENO DE 35 WATS MAS ESPECIFICACION EN FACTURA	45.762
551010100 0003076704	TORRETA DE TECHO LUZ AZUL Y ROJA	1
551010100 0003076705	TORRETA DE TECHO LUZ AZUL Y ROJA	1
551010101 0003076105	TRACK POINT	714.285
551010102 0003008124	TRAJE DE HAZMAT EXTRA GRANDE DE FIBRA	1
551010102 0003008125	TRAJE DE HAZMAT GRANDE DE FIBRA	1
551010103 0003008126	TRAJE ENCAPSULADO	1
551010103 0003008127	TRAJE ENCAPSULADO	1
551010103 0003070597	TRAJE ENCAPSULADO NIVEL A HERMETICO A GASES	13.650
551010103 0003070598	TRAJE ENCAPSULADO HERMETICO CON MASCARA, LENTES, GUANTES.	13.650
551010104 0003007662	CASETA UNIDAD DE MONITOREO	1

GOBIERNO DEL ESTADO DE AGUASCALIENTES
SECRETARÍA DE FINANZAS
BIENES MUEBLES
AL 31 DE DICIEMBRE DE 2019
(PESOS)

CÓDIGO	DESCRIPCIÓN DEL BIEN MUEBLE	VALOR EN LIBROS
551010104 0003007663	CASETA UNIDAD DE MONITOREO AMBIENTAL	1
551010105 0003086745	GORRA ESPIA	7.076
551010105 0003086746	GORRA ESPIA	7.076
551010105 0003086747	GORRA ESPIA	7.076
551010105 0003086748	GORRA ESPIA	7.076
551010105 0003086749	GORRA ESPIA	7.076
551010105 0003086750	GORRA ESPIA	7.076
551010105 0003086751	GORRA ESPIA	7.076
551010105 0003086752	GORRA ESPIA	7.076
551010105 0003086753	GORRA ESPIA	7.076
551010105 0003086754	GORRA ESPIA	7.076
551010106 0003103428	EQUIPO ANTIMOTIN	1
551010106 0003103429	EQUIPO ANTIMOTIN	1
551010106 0003103430	EQUIPO ANTIMOTIN	1
551010106 0003103432	EQUIPO ANTIMOTIN	10
551010106 0003103433	EQUIPO ANTIMOTIN	1
551010106 0003103434	EQUIPO ANTIMOTIN	1
551010106 0003103435	EQUIPO ANTIMOTIN	1
551010106 0003103436	EQUIPO ANTIMOTIN	1
551010107 0003095256	ESCALERA TÁCTICA	17.690
551010109 0003101401	CIZALLA	561
551010109 0003101402	CIZALLA	413
551010109 0003111266	CIZALLA	4.000
551010109 0003111267	CIZALLA	4.000
551010109 0003111268	CIZALLA	4.000
551010109 0003111269	CIZALLA	4.000
551010110 0003101966	CASCO PARA EQUIPO DE SEGURIDAD	4.000
551010110 0003101967	CASCO PARA EQUIPO DE SEGURIDAD	4.000
551010110 0003101977	CASCO PARA EQUIPO DE SEGURIDAD	4.000
551010110 0003101978	CASCO PARA EQUIPO DE SEGURIDAD	4.000
551010110 0003102052	CASCO PARA EQUIPO DE SEGURIDAD	4.000
551010110 0003102141	CASCO PARA EQUIPO DE SEGURIDAD	4.000
551010110 0003102142	CASCO PARA EQUIPO DE SEGURIDAD	4.000
551010110 0003102143	CASCO PARA EQUIPO DE SEGURIDAD	4.000
551010110 0003102144	CASCO PARA EQUIPO DE SEGURIDAD	4.000
551010110 0003102145	CASCO PARA EQUIPO DE SEGURIDAD	4.000
551010110 0003102146	CASCO PARA EQUIPO DE SEGURIDAD	4.000
551010110 0003102286	CASCO PARA EQUIPO DE SEGURIDAD	4.000
551010110 0003102287	CASCO PARA EQUIPO DE SEGURIDAD	4.000
551010110 0003103426	CASCO PARA EQUIPO DE SEGURIDAD	1
551010110 0003103427	CASCO PARA EQUIPO DE SEGURIDAD	10
551010111 0003102281	MÁSCARA ANTIGAS	3.000
551010111 0003102282	MÁSCARA ANTIGAS	3.000

GOBIERNO DEL ESTADO DE AGUASCALIENTES
SECRETARÍA DE FINANZAS
BIENES MUEBLES
AL 31 DE DICIEMBRE DE 2019
(PESOS)

CÓDIGO	DESCRIPCIÓN DEL BIEN MUEBLE	VALOR EN LIBROS
551010111 0003102283	MÁSCARA ANTIGAS	3.000
551010111 0003102284	MÁSCARA ANTIGAS	3.000
551010111 0003102285	MÁSCARA ANTIGAS	3.000
551010112 0003103725	EQUIPAMIENTO INTEGRAL PARA LA IMPLEMENTACIÓN DE LA SOLUCIÓN TECNOLÓGICA DEL CENTRO DE COMANDO, CONTR	398.279.533
551010112 0003109413	EQUIPAMIENTO INTEGRAL PARA LA IMPLEMENTACIÓN DE LA SOLUCIÓN TECNOLÓGICA DEL CENTRO DE COMANDO, CONTR	20.486.356
551010112 0003109444	EQUIPAMIENTO INTEGRAL PARA LA IMPLEMENTACIÓN DE LA SOLUCIÓN TECNOLÓGICA DEL CENTRO DE COMANDO, CONTR	398.279.533
551010112 0003109445	EQUIPAMIENTO INTEGRAL PARA LA IMPLEMENTACIÓN DE LA SOLUCIÓN TECNOLÓGICA DEL CENTRO DE COMANDO, CONTR	0
551010112 0003110319	EQUIPAMIENTO INTEGRAL PARA LA IMPLEMENTACIÓN DE LA SOLUCIÓN TECNOLÓGICA DEL CENTRO DE COMANDO, CONTR	0
551010112 0003113117	EQUIPAMIENTO INTEGRAL PARA LA IMPLEMENTACIÓN DE LA SOLUCIÓN TECNOLÓGICA DEL CENTRO DE COMANDO, CONTR	0
551010112 0003113734	EQUIPAMIENTO INTEGRAL PARA LA IMPLEMENTACIÓN DE LA SOLUCIÓN TECNOLÓGICA DEL CENTRO DE COMANDO, CONTR	0
551010113 3000109830	EQUIPO DE SERVICIO DE RED (BACKHAUL)	145.494
551010113 3000109832	EQUIPO DE SERVICIO DE RED (BACKHAUL)	145.494
551010114 3000110401	RADIO BASE	198.767
551010114 3000110403	RADIO BASE	198.767
551010114 3000110405	RADIO BASE	198.767
551010114 3000110407	RADIO BASE	198.767
551010114 3000110409	RADIO BASE	198.767
551010114 3000110411	EQUIPO DE SERVICIO DE RED (ULTIMA MILLA)	21.140
551010114 3000110413	RADIO BASE	198.767
551010114 3000110415	RADIO BASE	198.767
551010114 3000110417	RADIO BASE	198.767
551010114 3000110419	RADIO BASE	198.767
551010114 3000110421	RADIO BASE	198.767
551010114 3000110423	RADIO BASE	198.767
551010114 3000110425	RADIO BASE	198.767
551010114 3000110427	RADIO BASE	198.767
551010114 3000110429	EQUIPO DE SERVICIO DE RED (ULTIMA MILLA)	21.140
551010114 3000110431	RADIO BASE	198.767
551010114 3000110433	EQUIPO DE SERVICIO DE RED (ULTIMA MILLA)	21.140
551010115 3000109790	EQUIPO DE SERVICIO DE RED (ULTIMA MILLA)	21.140
551010115 3000109792	EQUIPO DE SERVICIO DE RED (ULTIMA MILLA)	21.140
551010115 3000109794	EQUIPO DE SERVICIO DE RED (ULTIMA MILLA)	21.140
551010115 3000109796	EQUIPO DE SERVICIO DE RED (ULTIMA MILLA)	21.140
551010115 3000109798	EQUIPO DE SERVICIO DE RED (ULTIMA MILLA)	21.140
551010115 3000109800	EQUIPO DE SERVICIO DE RED (ULTIMA MILLA)	21.140
551010115 3000109802	EQUIPO DE SERVICIO DE RED (ULTIMA MILLA)	21.140
551010115 3000109804	EQUIPO DE SERVICIO DE RED (ULTIMA MILLA)	21.140
551010115 3000109806	EQUIPO DE SERVICIO DE RED (ULTIMA MILLA)	21.140
551010115 3000109808	EQUIPO DE SERVICIO DE RED (ULTIMA MILLA)	21.140

GOBIERNO DEL ESTADO DE AGUASCALIENTES
SECRETARÍA DE FINANZAS
BIENES MUEBLES
AL 31 DE DICIEMBRE DE 2019
(PESOS)

CÓDIGO	DESCRIPCIÓN DEL BIEN MUEBLE	VALOR EN LIBROS
551010115 3000109810	EQUIPO DE SERVICIO DE RED (ULTIMA MILLA)	21.140
551010115 3000109812	EQUIPO DE SERVICIO DE RED (ULTIMA MILLA)	21.140
551010115 3000109822	EQUIPO DE SERVICIO DE RED (ULTIMA MILLA)	21.140
551010115 3000109824	EQUIPO DE SERVICIO DE RED (ULTIMA MILLA)	21.140
551010115 3000109828	EQUIPO DE SERVICIO DE RED (ULTIMA MILLA)	21.140
551010115 3000109834	EQUIPO DE SERVICIO DE RED (ULTIMA MILLA)	21.140
551010115 3000109836	EQUIPO DE SERVICIO DE RED (ULTIMA MILLA)	21.140
551010115 3000109838	EQUIPO DE SERVICIO DE RED (ULTIMA MILLA)	21.140
551010115 3000109840	EQUIPO DE SERVICIO DE RED (ULTIMA MILLA)	21.140
551010115 3000109842	EQUIPO DE SERVICIO DE RED (ULTIMA MILLA)	21.140
551010115 3000109844	EQUIPO DE SERVICIO DE RED (ULTIMA MILLA)	21.140
551010115 3000109846	EQUIPO DE SERVICIO DE RED (ULTIMA MILLA)	21.140
551010115 3000109848	EQUIPO DE SERVICIO DE RED (ULTIMA MILLA)	21.140
551010115 3000109850	EQUIPO DE SERVICIO DE RED (ULTIMA MILLA)	21.140
551010115 3000109852	EQUIPO DE SERVICIO DE RED (ULTIMA MILLA)	21.140
551010115 3000109854	EQUIPO DE SERVICIO DE RED (ULTIMA MILLA)	21.140
551010115 3000109856	EQUIPO DE SERVICIO DE RED (ULTIMA MILLA)	21.140
551010115 3000109858	EQUIPO DE SERVICIO DE RED (ULTIMA MILLA)	21.140
551010115 3000109860	EQUIPO DE SERVICIO DE RED (ULTIMA MILLA)	21.140
551010115 3000109866	EQUIPO DE SERVICIO DE RED (ULTIMA MILLA)	21.140
551010115 3000109870	EQUIPO DE SERVICIO DE RED (ULTIMA MILLA)	21.140
551010115 3000109874	EQUIPO DE SERVICIO DE RED (ULTIMA MILLA)	21.140
551010115 3000109882	EQUIPO DE SERVICIO DE RED (ULTIMA MILLA)	21.140
551010115 3000109890	EQUIPO DE SERVICIO DE RED (ULTIMA MILLA)	21.140
551010115 3000109894	EQUIPO DE SERVICIO DE RED (ULTIMA MILLA)	21.140
551010115 3000109898	EQUIPO DE SERVICIO DE RED (ULTIMA MILLA)	21.140
551010115 3000109902	EQUIPO DE SERVICIO DE RED (ULTIMA MILLA)	21.140
551010115 3000110435	EQUIPO DE SERVICIO DE RED (ULTIMA MILLA)	21.140
551010115 3000110437	EQUIPO DE SERVICIO DE RED (ULTIMA MILLA)	21.140
551010115 3000110439	EQUIPO DE SERVICIO DE RED (ULTIMA MILLA)	21.140
551010115 3000110441	EQUIPO DE SERVICIO DE RED (ULTIMA MILLA)	21.140
551010115 3000110443	EQUIPO DE SERVICIO DE RED (ULTIMA MILLA)	21.140
551010115 3000110445	EQUIPO DE SERVICIO DE RED (ULTIMA MILLA)	21.140
551010115 3000110447	EQUIPO DE SERVICIO DE RED (ULTIMA MILLA)	21.140
551010115 3000110449	EQUIPO DE SERVICIO DE RED (ULTIMA MILLA)	21.140
551010115 3000110451	EQUIPO DE SERVICIO DE RED (ULTIMA MILLA)	21.140
551010115 3000110453	EQUIPO DE SERVICIO DE RED (ULTIMA MILLA)	21.140
551010115 3000110455	EQUIPO DE SERVICIO DE RED (ULTIMA MILLA)	21.140
551010115 3000110457	EQUIPO DE SERVICIO DE RED (ULTIMA MILLA)	21.140
551010115 3000110459	EQUIPO DE SERVICIO DE RED (ULTIMA MILLA)	21.140
551010115 3000110461	EQUIPO DE SERVICIO DE RED (ULTIMA MILLA)	21.140
551010115 3000110463	EQUIPO DE SERVICIO DE RED (ULTIMA MILLA)	21.140
551010115 3000110465	EQUIPO DE SERVICIO DE RED (ULTIMA MILLA)	21.140

GOBIERNO DEL ESTADO DE AGUASCALIENTES
SECRETARÍA DE FINANZAS
BIENES MUEBLES
AL 31 DE DICIEMBRE DE 2019
(PESOS)

CÓDIGO	DESCRIPCIÓN DEL BIEN MUEBLE	VALOR EN LIBROS
551010115 3000110467	EQUIPO DE SERVICIO DE RED (ULTIMA MILLA)	21.140
551010115 3000110469	EQUIPO DE SERVICIO DE RED (ULTIMA MILLA)	21.140
551010115 3000110471	EQUIPO DE SERVICIO DE RED (ULTIMA MILLA)	21.140
551010115 3000110473	EQUIPO DE SERVICIO DE RED (ULTIMA MILLA)	21.140
551010115 3000110475	EQUIPO DE SERVICIO DE RED (ULTIMA MILLA)	21.140
551010115 3000110477	EQUIPO DE SERVICIO DE RED (ULTIMA MILLA)	21.140
551010115 3000110479	EQUIPO DE SERVICIO DE RED (ULTIMA MILLA)	21.140
551010115 3000110481	EQUIPO DE SERVICIO DE RED (ULTIMA MILLA)	21.140
551010115 3000110483	EQUIPO DE SERVICIO DE RED (ULTIMA MILLA)	21.140
551010115 3000110485	EQUIPO DE SERVICIO DE RED (ULTIMA MILLA)	21.140
551010115 3000110487	EQUIPO DE SERVICIO DE RED (ULTIMA MILLA)	21.140
551010115 3000110490	EQUIPO DE SERVICIO DE RED (ULTIMA MILLA)	21.140
551010115 3000110492	EQUIPO DE SERVICIO DE RED (ULTIMA MILLA)	21.140
551010115 3000110494	EQUIPO DE SERVICIO DE RED (ULTIMA MILLA)	21.140
551010115 3000110496	EQUIPO DE SERVICIO DE RED (ULTIMA MILLA)	21.140
551010115 3000110498	EQUIPO DE SERVICIO DE RED (ULTIMA MILLA)	21.140
551010115 3000110501	EQUIPO DE SERVICIO DE RED (ULTIMA MILLA)	21.140
551010115 3000110503	EQUIPO DE SERVICIO DE RED (ULTIMA MILLA)	21.140
551010115 3000110505	EQUIPO DE SERVICIO DE RED (ULTIMA MILLA)	21.140
551010115 3000110507	EQUIPO DE SERVICIO DE RED (ULTIMA MILLA)	21.140
551010115 3000110509	EQUIPO DE SERVICIO DE RED (ULTIMA MILLA)	21.140
551010115 3000110511	EQUIPO DE SERVICIO DE RED (ULTIMA MILLA)	21.140
551010115 3000110513	EQUIPO DE SERVICIO DE RED (ULTIMA MILLA)	21.140
551010115 3000110515	EQUIPO DE SERVICIO DE RED (ULTIMA MILLA)	21.140
551010115 3000110517	EQUIPO DE SERVICIO DE RED (ULTIMA MILLA)	21.140
551010115 3000110519	EQUIPO DE SERVICIO DE RED (ULTIMA MILLA)	21.140
551010115 3000110521	EQUIPO DE SERVICIO DE RED (ULTIMA MILLA)	21.140
551010115 3000110523	EQUIPO DE SERVICIO DE RED (ULTIMA MILLA)	21.140
551010115 3000110525	EQUIPO DE SERVICIO DE RED (ULTIMA MILLA)	21.140
551010115 3000110527	EQUIPO DE SERVICIO DE RED (ULTIMA MILLA)	21.140
551010115 3000110529	EQUIPO DE SERVICIO DE RED (ULTIMA MILLA)	21.140
551010115 3000110531	EQUIPO DE SERVICIO DE RED (ULTIMA MILLA)	21.140
551010115 3000110533	EQUIPO DE SERVICIO DE RED (ULTIMA MILLA)	21.140
551010115 3000110535	EQUIPO DE SERVICIO DE RED (ULTIMA MILLA)	21.140
551010115 3000110537	EQUIPO DE SERVICIO DE RED (ULTIMA MILLA)	21.140
551010115 3000110539	EQUIPO DE SERVICIO DE RED (ULTIMA MILLA)	21.140
551010115 3000110541	EQUIPO DE SERVICIO DE RED (ULTIMA MILLA)	21.140
551010115 3000110543	EQUIPO DE SERVICIO DE RED (ULTIMA MILLA)	21.140
551010115 3000110545	EQUIPO DE SERVICIO DE RED (ULTIMA MILLA)	21.140
551010115 3000110547	EQUIPO DE SERVICIO DE RED (ULTIMA MILLA)	21.140
551010115 3000110549	EQUIPO DE SERVICIO DE RED (ULTIMA MILLA)	21.140
551010115 3000110551	EQUIPO DE SERVICIO DE RED (ULTIMA MILLA)	21.140
551010115 3000110553	EQUIPO DE SERVICIO DE RED (ULTIMA MILLA)	21.140

GOBIERNO DEL ESTADO DE AGUASCALIENTES
SECRETARÍA DE FINANZAS
BIENES MUEBLES
AL 31 DE DICIEMBRE DE 2019
(PESOS)

CÓDIGO	DESCRIPCIÓN DEL BIEN MUEBLE	VALOR EN LIBROS
551010115 3000110555	EQUIPO DE SERVICIO DE RED (ULTIMA MILLA)	21.140
551010115 3000110557	EQUIPO DE SERVICIO DE RED (ULTIMA MILLA)	21.140
551010115 3000110559	EQUIPO DE SERVICIO DE RED (ULTIMA MILLA)	21.140
551010115 3000110561	EQUIPO DE SERVICIO DE RED (ULTIMA MILLA)	21.140
551010115 3000110563	EQUIPO DE SERVICIO DE RED (ULTIMA MILLA)	21.140
551010115 3000110565	EQUIPO DE SERVICIO DE RED (ULTIMA MILLA)	21.140
551010115 3000110567	EQUIPO DE SERVICIO DE RED (ULTIMA MILLA)	21.140
551010115 3000110569	EQUIPO DE SERVICIO DE RED (ULTIMA MILLA)	21.140
551010115 3000110571	EQUIPO DE SERVICIO DE RED (ULTIMA MILLA)	21.140
551010115 3000110573	EQUIPO DE SERVICIO DE RED (ULTIMA MILLA)	21.140
551010115 3000110575	EQUIPO DE SERVICIO DE RED (ULTIMA MILLA)	21.140
551010115 3000110577	EQUIPO DE SERVICIO DE RED (ULTIMA MILLA)	21.140
551010115 3000110579	EQUIPO DE SERVICIO DE RED (ULTIMA MILLA)	21.140
551010115 3000110581	EQUIPO DE SERVICIO DE RED (ULTIMA MILLA)	21.140
551010115 3000110583	EQUIPO DE SERVICIO DE RED (ULTIMA MILLA)	21.140
551010115 3000110585	EQUIPO DE SERVICIO DE RED (ULTIMA MILLA)	21.140
551010115 3000110587	EQUIPO DE SERVICIO DE RED (ULTIMA MILLA)	21.140
551010115 3000110589	EQUIPO DE SERVICIO DE RED (ULTIMA MILLA)	21.140
551010115 3000110593	EQUIPO DE SERVICIO DE RED (ULTIMA MILLA)	21.140
551010115 3000110595	EQUIPO DE SERVICIO DE RED (ULTIMA MILLA)	21.140
551010115 3000110597	EQUIPO DE SERVICIO DE RED (ULTIMA MILLA)	21.140
551010115 3000110599	EQUIPO DE SERVICIO DE RED (ULTIMA MILLA)	21.140
551010115 3000110601	EQUIPO DE SERVICIO DE RED (ULTIMA MILLA)	21.140
551010115 3000110603	EQUIPO DE SERVICIO DE RED (ULTIMA MILLA)	21.140
551010115 3000110607	EQUIPO DE SERVICIO DE RED (ULTIMA MILLA)	21.140
551010115 3000110609	EQUIPO DE SERVICIO DE RED (ULTIMA MILLA)	21.140
551010115 3000110611	EQUIPO DE SERVICIO DE RED (ULTIMA MILLA)	21.140
551010115 3000110613	EQUIPO DE SERVICIO DE RED (ULTIMA MILLA)	21.140
551010115 3000110615	EQUIPO DE SERVICIO DE RED (ULTIMA MILLA)	21.140
551010115 3000110617	EQUIPO DE SERVICIO DE RED (ULTIMA MILLA)	21.140
551010115 3000110619	EQUIPO DE SERVICIO DE RED (ULTIMA MILLA)	21.140
551010115 3000110621	EQUIPO DE SERVICIO DE RED (ULTIMA MILLA)	21.140
551010115 3000110623	EQUIPO DE SERVICIO DE RED (ULTIMA MILLA)	21.140
551010115 3000110625	EQUIPO DE SERVICIO DE RED (ULTIMA MILLA)	21.140
551010115 3000110627	EQUIPO DE SERVICIO DE RED (ULTIMA MILLA)	21.140
551010115 3000110629	EQUIPO DE SERVICIO DE RED (ULTIMA MILLA)	21.140
551010115 3000110631	EQUIPO DE SERVICIO DE RED (ULTIMA MILLA)	21.140
551010115 3000110633	EQUIPO DE SERVICIO DE RED (ULTIMA MILLA)	21.140
551010115 3000110635	EQUIPO DE SERVICIO DE RED (ULTIMA MILLA)	21.140
551010115 3000110637	EQUIPO DE SERVICIO DE RED (ULTIMA MILLA)	21.140
551010115 3000110640	EQUIPO DE SERVICIO DE RED (ULTIMA MILLA)	21.140
551010115 3000110642	EQUIPO DE SERVICIO DE RED (ULTIMA MILLA)	21.140
551010115 3000110646	EQUIPO DE SERVICIO DE RED (ULTIMA MILLA)	21.140

GOBIERNO DEL ESTADO DE AGUASCALIENTES
SECRETARÍA DE FINANZAS
BIENES MUEBLES
AL 31 DE DICIEMBRE DE 2019
(PESOS)

CÓDIGO	DESCRIPCIÓN DEL BIEN MUEBLE	VALOR EN LIBROS
551010115 3000110648	EQUIPO DE SERVICIO DE RED (ULTIMA MILLA)	21.140
551010115 3000110653	EQUIPO DE SERVICIO DE RED (ULTIMA MILLA)	21.140
551010115 3000110655	EQUIPO DE SERVICIO DE RED (ULTIMA MILLA)	21.140
551010115 3000110657	EQUIPO DE SERVICIO DE RED (ULTIMA MILLA)	21.140
551010115 3000110659	EQUIPO DE SERVICIO DE RED (ULTIMA MILLA)	21.140
551010115 3000110661	EQUIPO DE SERVICIO DE RED (ULTIMA MILLA)	21.140
551010115 3000110663	EQUIPO DE SERVICIO DE RED (ULTIMA MILLA)	21.140
551010115 3000110665	EQUIPO DE SERVICIO DE RED (ULTIMA MILLA)	21.140
551010115 3000110667	EQUIPO DE SERVICIO DE RED (ULTIMA MILLA)	21.140
551010115 3000110669	EQUIPO DE SERVICIO DE RED (ULTIMA MILLA)	21.140
551010115 3000110671	EQUIPO DE SERVICIO DE RED (ULTIMA MILLA)	21.140
551010115 3000110673	EQUIPO DE SERVICIO DE RED (ULTIMA MILLA)	21.140
551010115 3000110675	EQUIPO DE SERVICIO DE RED (ULTIMA MILLA)	21.140
551010115 3000110677	EQUIPO DE SERVICIO DE RED (ULTIMA MILLA)	21.140
551010115 3000110679	EQUIPO DE SERVICIO DE RED (ULTIMA MILLA)	21.140
551010115 3000110681	EQUIPO DE SERVICIO DE RED (ULTIMA MILLA)	21.140
551010115 3000110683	EQUIPO DE SERVICIO DE RED (ULTIMA MILLA)	21.140
551010115 3000110685	EQUIPO DE SERVICIO DE RED (ULTIMA MILLA)	21.140
551010115 3000110687	EQUIPO DE SERVICIO DE RED (ULTIMA MILLA)	21.140
551010115 3000110689	EQUIPO DE SERVICIO DE RED (ULTIMA MILLA)	21.140
551010115 3000110691	EQUIPO DE SERVICIO DE RED (ULTIMA MILLA)	21.140
551010115 3000110693	EQUIPO DE SERVICIO DE RED (ULTIMA MILLA)	21.140
551010115 3000110695	EQUIPO DE SERVICIO DE RED (ULTIMA MILLA)	21.140
551010115 3000110697	EQUIPO DE SERVICIO DE RED (ULTIMA MILLA)	21.140
551010115 3000110699	EQUIPO DE SERVICIO DE RED (ULTIMA MILLA)	21.140
551010115 3000110701	EQUIPO DE SERVICIO DE RED (ULTIMA MILLA)	21.140
551010115 3000110703	EQUIPO DE SERVICIO DE RED (ULTIMA MILLA)	21.140
551010115 3000110705	EQUIPO DE SERVICIO DE RED (ULTIMA MILLA)	21.140
551010115 3000110707	EQUIPO DE SERVICIO DE RED (ULTIMA MILLA)	21.140
551010115 3000110709	EQUIPO DE SERVICIO DE RED (ULTIMA MILLA)	21.140
551010115 3000110711	EQUIPO DE SERVICIO DE RED (ULTIMA MILLA)	21.140
551010115 3000110713	EQUIPO DE SERVICIO DE RED (ULTIMA MILLA)	21.140
551010115 3000110715	EQUIPO DE SERVICIO DE RED (ULTIMA MILLA)	21.140
551010115 3000110717	EQUIPO DE SERVICIO DE RED (ULTIMA MILLA)	21.140
551010115 3000110719	EQUIPO DE SERVICIO DE RED (ULTIMA MILLA)	21.140
551010115 3000110721	EQUIPO DE SERVICIO DE RED (ULTIMA MILLA)	21.140
551010115 3000110723	EQUIPO DE SERVICIO DE RED (ULTIMA MILLA)	21.140
551010115 3000110725	EQUIPO DE SERVICIO DE RED (ULTIMA MILLA)	21.140
551010115 3000110727	EQUIPO DE SERVICIO DE RED (ULTIMA MILLA)	21.140
551010115 3000110729	EQUIPO DE SERVICIO DE RED (ULTIMA MILLA)	21.140
551010115 3000110731	EQUIPO DE SERVICIO DE RED (ULTIMA MILLA)	21.140
551010115 3000110733	EQUIPO DE SERVICIO DE RED (ULTIMA MILLA)	21.140
551010115 3000110735	EQUIPO DE SERVICIO DE RED (ULTIMA MILLA)	21.140

GOBIERNO DEL ESTADO DE AGUASCALIENTES
SECRETARÍA DE FINANZAS
BIENES MUEBLES
AL 31 DE DICIEMBRE DE 2019
(PESOS)

CÓDIGO	DESCRIPCIÓN DEL BIEN MUEBLE	VALOR EN LIBROS
551010115 3000110737	EQUIPO DE SERVICIO DE RED (ULTIMA MILLA)	21.140
551010115 3000110739	EQUIPO DE SERVICIO DE RED (ULTIMA MILLA)	21.140
551010115 3000110741	EQUIPO DE SERVICIO DE RED (ULTIMA MILLA)	21.140
551010115 3000110743	EQUIPO DE SERVICIO DE RED (ULTIMA MILLA)	21.140
551010115 3000110745	EQUIPO DE SERVICIO DE RED (ULTIMA MILLA)	21.140
551010115 3000110747	EQUIPO DE SERVICIO DE RED (ULTIMA MILLA)	21.140
551010115 3000110749	EQUIPO DE SERVICIO DE RED (ULTIMA MILLA)	21.140
551010115 3000110751	EQUIPO DE SERVICIO DE RED (ULTIMA MILLA)	21.140
551010115 3000110753	EQUIPO DE SERVICIO DE RED (ULTIMA MILLA)	21.140
551010115 3000110755	EQUIPO DE SERVICIO DE RED (ULTIMA MILLA)	21.140
551010115 3000110757	EQUIPO DE SERVICIO DE RED (ULTIMA MILLA)	21.140
551010115 3000110759	EQUIPO DE SERVICIO DE RED (ULTIMA MILLA)	21.140
551010115 3000110761	EQUIPO DE SERVICIO DE RED (ULTIMA MILLA)	21.140
551010115 3000110763	EQUIPO DE SERVICIO DE RED (ULTIMA MILLA)	21.140
551010115 3000110765	EQUIPO DE SERVICIO DE RED (ULTIMA MILLA)	21.140
551010115 3000110767	EQUIPO DE SERVICIO DE RED (ULTIMA MILLA)	21.140
551010115 3000110769	EQUIPO DE SERVICIO DE RED (ULTIMA MILLA)	21.140
551010115 3000110771	EQUIPO DE SERVICIO DE RED (ULTIMA MILLA)	21.140
551010115 3000110773	EQUIPO DE SERVICIO DE RED (ULTIMA MILLA)	21.140
551010115 3000110775	EQUIPO DE SERVICIO DE RED (ULTIMA MILLA)	21.140
551010115 3000110777	EQUIPO DE SERVICIO DE RED (ULTIMA MILLA)	21.140
551010115 3000110779	EQUIPO DE SERVICIO DE RED (ULTIMA MILLA)	21.140
551010115 3000110781	EQUIPO DE SERVICIO DE RED (ULTIMA MILLA)	21.140
551010115 3000110783	EQUIPO DE SERVICIO DE RED (ULTIMA MILLA)	21.140
551010115 3000110785	EQUIPO DE SERVICIO DE RED (ULTIMA MILLA)	21.140
551010115 3000110787	EQUIPO DE SERVICIO DE RED (ULTIMA MILLA)	21.140
551010115 3000110789	EQUIPO DE SERVICIO DE RED (ULTIMA MILLA)	21.140
551010115 3000110791	EQUIPO DE SERVICIO DE RED (ULTIMA MILLA)	21.140
551010115 3000110793	EQUIPO DE SERVICIO DE RED (ULTIMA MILLA)	21.140
551010115 3000110795	EQUIPO DE SERVICIO DE RED (ULTIMA MILLA)	21.140
551010115 3000110797	EQUIPO DE SERVICIO DE RED (ULTIMA MILLA)	21.140
551010115 3000110799	EQUIPO DE SERVICIO DE RED (ULTIMA MILLA)	21.140
551010115 3000110801	EQUIPO DE SERVICIO DE RED (ULTIMA MILLA)	21.140
551010115 3000110803	EQUIPO DE SERVICIO DE RED (ULTIMA MILLA)	21.140
551010115 3000110805	EQUIPO DE SERVICIO DE RED (ULTIMA MILLA)	21.140
551010115 3000110807	EQUIPO DE SERVICIO DE RED (ULTIMA MILLA)	21.140
551010115 3000110809	EQUIPO DE SERVICIO DE RED (ULTIMA MILLA)	21.140
551010115 3000110811	EQUIPO DE SERVICIO DE RED (ULTIMA MILLA)	21.140
551010115 3000110813	EQUIPO DE SERVICIO DE RED (ULTIMA MILLA)	21.140
551010115 3000110815	EQUIPO DE SERVICIO DE RED (ULTIMA MILLA)	21.140
551010115 3000110817	EQUIPO DE SERVICIO DE RED (ULTIMA MILLA)	21.140
551010115 3000110819	EQUIPO DE SERVICIO DE RED (ULTIMA MILLA)	21.140
551010115 3000110821	EQUIPO DE SERVICIO DE RED (ULTIMA MILLA)	21.140

GOBIERNO DEL ESTADO DE AGUASCALIENTES
SECRETARÍA DE FINANZAS
BIENES MUEBLES
AL 31 DE DICIEMBRE DE 2019
(PESOS)

CÓDIGO	DESCRIPCIÓN DEL BIEN MUEBLE	VALOR EN LIBROS
551010115 3000110823	EQUIPO DE SERVICIO DE RED (ULTIMA MILLA)	21.140
551010115 3000110825	EQUIPO DE SERVICIO DE RED (ULTIMA MILLA)	21.140
551010115 3000110827	EQUIPO DE SERVICIO DE RED (ULTIMA MILLA)	21.140
551010115 3000110829	EQUIPO DE SERVICIO DE RED (ULTIMA MILLA)	21.140
551010115 3000110831	EQUIPO DE SERVICIO DE RED (ULTIMA MILLA)	21.140
551010115 3000110833	EQUIPO DE SERVICIO DE RED (ULTIMA MILLA)	21.140
551010115 3000110835	EQUIPO DE SERVICIO DE RED (ULTIMA MILLA)	21.140
551010115 3000110837	EQUIPO DE SERVICIO DE RED (ULTIMA MILLA)	21.140
551010115 3000110839	EQUIPO DE SERVICIO DE RED (ULTIMA MILLA)	21.140
551010115 3000110841	EQUIPO DE SERVICIO DE RED (ULTIMA MILLA)	21.140
551010115 3000110843	EQUIPO DE SERVICIO DE RED (ULTIMA MILLA)	21.140
551010115 3000110845	EQUIPO DE SERVICIO DE RED (ULTIMA MILLA)	21.140
551010115 3000110847	EQUIPO DE SERVICIO DE RED (ULTIMA MILLA)	21.140
551010115 3000110849	EQUIPO DE SERVICIO DE RED (ULTIMA MILLA)	21.140
551010115 3000110851	EQUIPO DE SERVICIO DE RED (ULTIMA MILLA)	21.140
551010115 3000110853	EQUIPO DE SERVICIO DE RED (ULTIMA MILLA)	21.140
551010116 3000109820	SERVIDORES DE ALMACENAMIENTO	12.113.183
551010116 3000113119	SERVIDORES	1.142.948
551010116 3000113121	SERVIDORES	1.142.948
551010116 3000113123	SERVIDORES	523.346
551010116 3000113125	SERVIDORES	523.346
551010116 3000113127	SERVIDORES	523.346
551010116 3000113129	SERVIDORES	523.346
551010116 3000113131	SERVIDORES	523.346
551010116 3000113133	SERVIDORES	523.346
551010116 3000113135	SERVIDORES	523.346
551010116 3000113137	SERVIDORES	523.346
551010116 3000113139	SERVIDORES	523.346
551010116 3000113141	SERVIDORES	523.346
551010116 3000113143	SERVIDORES	523.346
551010116 3000113145	SERVIDORES	523.346
551010116 3000113147	SERVIDORES	523.346
551010116 3000113149	SERVIDORES	523.346
551010116 3000113151	SERVIDORES	523.346
551010116 3000113153	SERVIDORES	523.346
551010116 3000113155	SERVIDORES	523.346
551010116 3000113157	SERVIDORES	588.074
551010116 3000113159	SERVIDORES	588.074
551010116 3000113161	SERVIDORES	588.074
551010116 3000113163	SERVIDORES	588.074
551010116 3000113165	SERVIDORES	524.552
551010116 3000113167	SERVIDORES	524.552
551010116 3000113169	SERVIDORES	207.602

GOBIERNO DEL ESTADO DE AGUASCALIENTES
SECRETARÍA DE FINANZAS
BIENES MUEBLES
AL 31 DE DICIEMBRE DE 2019
(PESOS)

CÓDIGO	DESCRIPCIÓN DEL BIEN MUEBLE	VALOR EN LIBROS
551010116 3000113171	SERVIDORES	2.756.438
551010116 3000113173	SERVIDORES	2.756.438
551010116 3000113175	SERVIDORES	5.280.448
551010116 3000113177	SERVIDORES	5.280.448
551010116 3000113179	SERVIDORES	6.323.891
551010116 3000113181	SERVIDORES	6.323.891
551010116 3000113183	SERVIDORES	556.800
551010116 3000113185	SERVIDORES	1.692.694
551010116 3000113187	SERVIDORES	1.692.694
551010116 3000113189	SERVIDORES	2.557.678
551010116 3000113191	SERVIDORES	2.438.825
551010116 3000113193	SERVIDORES	2.438.825
551010116 3000113195	SERVIDORES	2.557.678
551010116 3000113197	SERVIDORES	2.438.825
551010116 3000113199	SERVIDORES	2.557.678
551010116 3000113201	SERVIDORES	2.438.825
551010116 3000113203	SERVIDORES	2.557.678
551010116 3000113205	SERVIDORES	2.438.825
551010116 3000113207	SERVIDORES	2.557.678
551010116 3000113209	SERVIDORES	2.438.825
551010116 3000113211	SERVIDORES	2.557.678
551010116 3000113213	SERVIDORES	2.438.825
551010116 3000113215	SERVIDORES	2.557.678
551010116 3000113217	SERVIDORES	2.557.678
551010116 3000113219	SERVIDORES	2.438.825
551010116 3000113221	SERVIDORES	2.557.678
551010116 3000113223	SERVIDORES	2.557.678
551010116 3000113225	SERVIDORES	2.557.678
551010117 3000109814	TORRE O SOPORTE PARA TELECOMUNICACIONES	243.858
551010117 3000109816	TORRE O SOPORTE PARA TELECOMUNICACIONES	243.858
551010117 3000110395	TORRE O SOPORTE PARA TELECOMUNICACIONES	2.810.630
551010117 3000113823	TORRE O SOPORTE PARA TELECOMUNICACIONES	243.858
551010117 3000113825	TORRE O SOPORTE PARA TELECOMUNICACIONES	243.858
551010117 3000113827	TORRE O SOPORTE PARA TELECOMUNICACIONES	243.858
551010117 3000113829	TORRE O SOPORTE PARA TELECOMUNICACIONES	243.858
551010117 3000113831	TORRE O SOPORTE PARA TELECOMUNICACIONES	243.858
551010117 3000113835	TORRE O SOPORTE PARA TELECOMUNICACIONES	243.858
551010117 3000113837	TORRE O SOPORTE PARA TELECOMUNICACIONES	243.858
551010117 3000113839	TORRE O SOPORTE PARA TELECOMUNICACIONES	243.858
551010117 3000113841	TORRE O SOPORTE PARA TELECOMUNICACIONES	243.858
551010117 3000113843	TORRE O SOPORTE PARA TELECOMUNICACIONES	243.858
551010117 3000113845	TORRE O SOPORTE PARA TELECOMUNICACIONES	243.858
551010117 3000113849	TORRE O SOPORTE PARA TELECOMUNICACIONES	243.858

GOBIERNO DEL ESTADO DE AGUASCALIENTES
SECRETARÍA DE FINANZAS
BIENES MUEBLES
AL 31 DE DICIEMBRE DE 2019
(PESOS)

CÓDIGO	DESCRIPCIÓN DEL BIEN MUEBLE	VALOR EN LIBROS
551010117 3000113853	TORRE O SOPORTE PARA TELECOMUNICACIONES	243.858
551010117 3000113857	TORRE O SOPORTE PARA TELECOMUNICACIONES	243.858
551010117 3000113861	TORRE O SOPORTE PARA TELECOMUNICACIONES	243.858
551010117 3000113865	TORRE O SOPORTE PARA TELECOMUNICACIONES	243.858
551010117 3000113867	TORRE O SOPORTE PARA TELECOMUNICACIONES	243.858
551010117 3000113871	TORRE O SOPORTE PARA TELECOMUNICACIONES	243.858
551010117 3000113875	TORRE O SOPORTE PARA TELECOMUNICACIONES	243.858
551010117 3000113881	TORRE O SOPORTE PARA TELECOMUNICACIONES	243.858
551010117 3000113885	TORRE O SOPORTE PARA TELECOMUNICACIONES	243.858
551010117 3000113889	TORRE O SOPORTE PARA TELECOMUNICACIONES	243.858
551010117 3000113893	TORRE O SOPORTE PARA TELECOMUNICACIONES	243.858
551010117 3000113899	TORRE O SOPORTE PARA TELECOMUNICACIONES	243.858
551010117 3000113903	TORRE O SOPORTE PARA TELECOMUNICACIONES	243.858
551010117 3000113907	TORRE O SOPORTE PARA TELECOMUNICACIONES	243.858
551010117 3000113941	TORRE O SOPORTE PARA TELECOMUNICACIONES	243.858
551010118 0003113677	COMPUTADORA (WORKSTATION)	13.423
551010118 3000109916	COMPUTADORA (WORKSTATION)	103.716
551010118 3000109922	COMPUTADORA (WORKSTATION)	103.716
551010118 3000109926	COMPUTADORA (WORKSTATION)	103.716
551010118 3000109930	COMPUTADORA (WORKSTATION)	103.716
551010118 3000109934	COMPUTADORA (WORKSTATION)	103.716
551010118 3000109938	COMPUTADORA (WORKSTATION)	103.716
551010118 3000109942	COMPUTADORA (WORKSTATION)	103.716
551010118 3000109946	COMPUTADORA (WORKSTATION)	103.716
551010119 3000109862	POSTE DE METAL	57.237
551010119 3000109864	POSTE DE METAL	57.237
551010119 3000109868	POSTE DE METAL	57.237
551010119 3000109872	POSTE DE METAL	57.237
551010119 3000109876	POSTE DE METAL	57.237
551010119 3000109878	POSTE DE METAL	57.237
551010119 3000109880	POSTE DE METAL	57.237
551010119 3000109886	POSTE DE METAL	57.237
551010119 3000109888	POSTE DE METAL	57.237
551010119 3000109892	POSTE DE METAL	57.237
551010119 3000109896	POSTE DE METAL	57.237
551010119 3000109900	POSTE DE METAL	57.237
551010119 3000109904	POSTE DE METAL	57.237
551010119 3000109906	POSTE DE METAL	57.237
551010119 3000109908	POSTE DE METAL	57.237
551010119 3000109910	POSTE DE METAL	57.237
551010119 3000109912	POSTE DE METAL	57.237
551010119 3000109914	POSTE DE METAL	57.237
551010119 3000109918	POSTE DE METAL	57.237

GOBIERNO DEL ESTADO DE AGUASCALIENTES
SECRETARÍA DE FINANZAS
BIENES MUEBLES
AL 31 DE DICIEMBRE DE 2019
(PESOS)

CÓDIGO	DESCRIPCIÓN DEL BIEN MUEBLE	VALOR EN LIBROS
551010119 3000109920	POSTE DE METAL	57.237
551010119 3000109924	POSTE DE METAL	57.237
551010119 3000109928	POSTE DE METAL	57.237
551010119 3000109932	POSTE DE METAL	57.237
551010119 3000109936	POSTE DE METAL	57.237
551010119 3000109940	POSTE DE METAL	57.237
551010119 3000109944	POSTE DE METAL	57.237
551010119 3000109948	POSTE DE METAL	57.237
551010119 3000109950	POSTE DE METAL	57.237
551010119 3000109952	POSTE DE METAL	57.237
551010119 3000109956	POSTE DE METAL	57.237
551010119 3000109958	POSTE DE METAL	57.237
551010119 3000109964	POSTE DE METAL	57.237
551010119 3000109968	POSTE DE METAL	57.237
551010119 3000109970	POSTE DE METAL	57.237
551010119 3000109974	POSTE DE METAL	57.237
551010119 3000109978	POSTE DE METAL	57.237
551010119 3000109980	POSTE DE METAL	57.237
551010119 3000109982	POSTE DE METAL	57.237
551010119 3000109984	POSTE DE METAL	57.237
551010119 3000110323	POSTE DE METAL	57.237
551010119 3000110325	POSTE DE METAL	57.237
551010119 3000110327	POSTE DE METAL	57.237
551010119 3000110329	POSTE DE METAL	57.237
551010119 3000110331	POSTE DE METAL	57.237
551010119 3000110335	POSTE DE METAL	57.237
551010119 3000110339	POSTE DE METAL	57.237
551010119 3000110343	POSTE DE METAL	57.237
551010119 3000110345	POSTE DE METAL	57.237
551010119 3000110349	POSTE DE METAL	57.237
551010119 3000110355	POSTE DE METAL	57.237
551010119 3000113736	POSTE DE METAL	57.237
551010119 3000113738	POSTE DE METAL	57.237
551010119 3000113740	POSTE DE METAL	57.237
551010119 3000113742	POSTE DE METAL	57.237
551010119 3000113744	POSTE DE METAL	57.237
551010119 3000113746	POSTE DE METAL	57.237
551010119 3000113748	POSTE DE METAL	57.237
551010119 3000113750	POSTE DE METAL	57.237
551010119 3000113752	POSTE DE METAL	57.237
551010119 3000113754	POSTE DE METAL	57.237
551010119 3000113756	POSTE DE METAL	57.237
551010119 3000113758	POSTE DE METAL	57.237

GOBIERNO DEL ESTADO DE AGUASCALIENTES
SECRETARÍA DE FINANZAS
BIENES MUEBLES
AL 31 DE DICIEMBRE DE 2019
(PESOS)

CÓDIGO	DESCRIPCIÓN DEL BIEN MUEBLE	VALOR EN LIBROS
551010119 3000113760	POSTE DE METAL	57.237
551010119 3000113762	POSTE DE METAL	57.237
551010119 3000113764	POSTE DE METAL	57.237
551010119 3000113766	POSTE DE METAL	57.237
551010119 3000113768	POSTE DE METAL	57.237
551010119 3000113770	POSTE DE METAL	57.237
551010119 3000113772	POSTE DE METAL	57.237
551010119 3000113774	POSTE DE METAL	57.237
551010119 3000113776	POSTE DE METAL	57.237
551010119 3000113778	POSTE DE METAL	57.237
551010119 3000113780	POSTE DE METAL	57.237
551010119 3000113785	POSTE DE METAL	57.237
551010119 3000113787	POSTE DE METAL	57.237
551010119 3000113789	POSTE DE METAL	57.237
551010119 3000113791	POSTE DE METAL	57.237
551010119 3000113793	POSTE DE METAL	57.237
551010119 3000113795	POSTE DE METAL	57.237
551010119 3000113797	POSTE DE METAL	57.237
551010119 3000113799	POSTE DE METAL	57.237
551010119 3000113801	POSTE DE METAL	57.237
551010119 3000113803	POSTE DE METAL	57.237
551010119 3000113805	POSTE DE METAL	57.237
551010119 3000113807	POSTE DE METAL	57.237
551010119 3000113809	POSTE DE METAL	57.237
551010119 3000113811	POSTE DE METAL	57.237
551010119 3000113813	POSTE DE METAL	57.237
551010119 3000113815	POSTE DE METAL	57.237
551010119 3000113817	POSTE DE METAL	57.237
551010119 3000113819	POSTE DE METAL	57.237
551010119 3000113821	POSTE DE METAL	57.237
551010119 3000113833	POSTE DE METAL	57.237
551010119 3000113847	POSTE DE METAL	57.237
551010119 3000113851	POSTE DE METAL	57.237
551010119 3000113855	POSTE DE METAL	57.237
551010119 3000113859	POSTE DE METAL	57.237
551010119 3000113863	POSTE DE METAL	57.237
551010119 3000113869	POSTE DE METAL	57.237
551010119 3000113873	POSTE DE METAL	57.237
551010119 3000113877	POSTE DE METAL	57.237
551010119 3000113879	POSTE DE METAL	57.237
551010119 3000113883	POSTE DE METAL	57.237
551010119 3000113887	POSTE DE METAL	57.237
551010119 3000113891	POSTE DE METAL	57.237

GOBIERNO DEL ESTADO DE AGUASCALIENTES
SECRETARÍA DE FINANZAS
BIENES MUEBLES
AL 31 DE DICIEMBRE DE 2019
(PESOS)

CÓDIGO	DESCRIPCIÓN DEL BIEN MUEBLE	VALOR EN LIBROS
551010119 3000113895	POSTE DE METAL	57.237
551010119 3000113897	POSTE DE METAL	57.237
551010119 3000113901	POSTE DE METAL	57.237
551010119 3000113905	POSTE DE METAL	57.237
551010119 3000113909	POSTE DE METAL	57.237
551010119 3000113911	POSTE DE METAL	57.237
551010119 3000113913	POSTE DE METAL	57.237
551010119 3000113915	POSTE DE METAL	57.237
551010119 3000113917	POSTE DE METAL	57.237
551010119 3000113919	POSTE DE METAL	57.237
551010119 3000113921	POSTE DE METAL	57.237
551010119 3000113923	POSTE DE METAL	57.237
551010119 3000113925	POSTE DE METAL	57.237
551010119 3000113927	POSTE DE METAL	57.237
551010119 3000113929	POSTE DE METAL	57.237
551010119 3000113931	POSTE DE METAL	57.237
551010119 3000113933	POSTE DE METAL	57.237
551010119 3000113935	POSTE DE METAL	57.237
551010119 3000113937	POSTE DE METAL	57.237
551010119 3000113939	POSTE DE METAL	57.237
551010120 3000109884	EQUIPO DE SERVICIO DE RED (ULTIMA MILLA)	21.140
551010120 3000109954	EQUIPO DE SERVICIO DE RED (RADIO BASE)	198.767
551010120 3000109960	EQUIPO DE SERVICIO DE RED (RADIO BASE)	198.767
551010120 3000109962	EQUIPO DE SERVICIO DE RED (RADIO BASE)	198.767
551010120 3000109966	EQUIPO DE SERVICIO DE RED (RADIO BASE)	198.767
551010120 3000109972	EQUIPO DE SERVICIO DE RED (RADIO BASE)	198.767
551010120 3000109976	EQUIPO DE SERVICIO DE RED (RADIO BASE)	198.767
551010122 3000113229	RACK	8.648.620
551010122 3000113233	RACK	8.648.620
551010123 3000113235	SWITCH	154.593
551010123 3000113237	SWITCH	154.593
551010123 3000113239	SWITCH	154.593
551010123 3000113243	SWITCH	154.593
551010123 3000113245	SWITCH	154.593
551010123 3000113249	SWITCH	154.593
551010123 3000113251	SWITCH	154.593
551010123 3000113261	SWITCH	154.593
551010123 3000113263	SWITCH	154.593
551010123 3000113267	SWITCH	154.593
551010123 3000113269	SWITCH	154.593
551010123 3000113273	SWITCH	154.593
551010123 3000113277	SWITCH	154.593
551010123 3000113281	SWITCH	88.102

GOBIERNO DEL ESTADO DE AGUASCALIENTES
SECRETARÍA DE FINANZAS
BIENES MUEBLES
AL 31 DE DICIEMBRE DE 2019
(PESOS)

CÓDIGO	DESCRIPCIÓN DEL BIEN MUEBLE	VALOR EN LIBROS
551010123 3000113283	SWITCH	88.102
551010123 3000113287	SWITCH	88.102
551010123 3000113291	SWITCH	88.102
551010123 3000113295	SWITCH	88.102
551010123 3000113297	SWITCH	88.102
551010123 3000113301	SWITCH	88.102
551010123 3000113303	SWITCH	88.102
551010123 3000113307	SWITCH	88.102
551010123 3000113309	SWITCH	88.102
551010123 3000113313	SWITCH	88.102
551010123 3000113317	SWITCH	88.102
551010123 3000113319	SWITCH	88.102
551010123 3000113323	SWITCH	88.102
551010123 3000113329	SWITCH	88.102
551010123 3000113333	SWITCH	88.102
551010123 3000113335	SWITCH	88.102
551010123 3000113339	SWITCH	88.102
551010123 3000113341	SWITCH	88.102
551010123 3000113345	SWITCH	88.102
551010123 3000113347	SWITCH	88.102
551010123 3000113349	SWITCH	88.102
551010123 3000113355	SWITCH	88.102
551010123 3000113357	SWITCH	88.102
551010123 3000113359	SWITCH	88.102
551010123 3000113361	SWITCH	88.102
551010123 3000113375	SWITCH	88.102
551010123 3000113379	SWITCH	88.102
551010123 3000113387	SWITCH	88.102
551010123 3000113389	SWITCH	88.102
551010123 3000113393	SWITCH	88.102
551010123 3000113397	SWITCH	88.102
551010123 3000113399	SWITCH	88.102
551010123 3000113403	SWITCH	88.102
551010123 3000113407	SWITCH	88.102
551010123 3000113409	SWITCH	88.102
551010123 3000113411	SWITCH	88.102
551010123 3000113413	SWITCH	88.102
551010123 3000113415	SWITCH	88.102
551010123 3000113417	SWITCH	88.102
551010123 3000113419	SWITCH	88.102
551010123 3000113421	SWITCH	88.102
551010123 3000113423	SWITCH	543.669
551010123 3000113427	SWITCH	543.669

GOBIERNO DEL ESTADO DE AGUASCALIENTES
SECRETARÍA DE FINANZAS
BIENES MUEBLES
AL 31 DE DICIEMBRE DE 2019
(PESOS)

CÓDIGO	DESCRIPCIÓN DEL BIEN MUEBLE	VALOR EN LIBROS
551010123 3000113429	SWITCH	543.669
551010123 3000113431	SWITCH	543.669
551010123 3000113435	SWITCH	86.389
551010123 3000113439	SWITCH	86.389
551010123 3000113443	SWITCH	123.934
551010123 3000113447	SWITCH	123.934
551010123 3000113449	SWITCH	123.934
551010123 3000113453	SWITCH	26.982
551010123 3000113457	SWITCH	26.982
551010123 3000113459	SWITCH	26.982
551010123 3000113463	SWITCH	26.982
551010123 3000113467	SWITCH	26.982
551010123 3000113471	SWITCH	26.982
551010123 3000113477	SWITCH	26.982
551010123 3000113479	SWITCH	26.982
551010123 3000113481	SWITCH	26.982
551010123 3000113485	SWITCH	26.982
551010123 3000113487	SWITCH	26.982
551010123 3000113491	SWITCH	26.982
551010123 3000113493	SWITCH	26.982
551010123 3000113497	SWITCH	26.982
551010123 3000113499	SWITCH	97.185
551010123 3000113501	SWITCH	97.185
551010123 3000113503	SWITCH	97.185
551010123 3000113505	SWITCH	97.185
551010123 3000113509	SWITCH	97.185
551010123 3000113513	SWITCH	97.185
551010123 3000113515	SWITCH	97.185
551010123 3000113519	SWITCH	97.185
551010123 3000113523	SWITCH	97.185
551010123 3000113525	SWITCH	97.185
551010123 3000113529	SWITCH	97.185
551010123 3000113533	SWITCH	97.185
551010123 3000113539	SWITCH	140.522
551010123 3000113541	SWITCH	140.522
551010123 3000113545	SWITCH	140.522
551010123 3000113547	SWITCH	140.522
551010123 3000113585	SWITCH	356.674
551010123 3000113587	SWITCH	356.674
551010123 3000113589	SWITCH	356.674
551010123 3000113591	SWITCH	356.674
551010124 3000113555	PUNTO DE ACCESO INALÁMBRICO	13.259
551010124 3000113557	PUNTO DE ACCESO INALÁMBRICO	13.259

GOBIERNO DEL ESTADO DE AGUASCALIENTES
SECRETARÍA DE FINANZAS
BIENES MUEBLES
AL 31 DE DICIEMBRE DE 2019
(PESOS)

CÓDIGO	DESCRIPCIÓN DEL BIEN MUEBLE	VALOR EN LIBROS
551010124 3000113561	PUNTO DE ACCESO INALÁMBRICO	13.259
551010124 3000113565	PUNTO DE ACCESO INALÁMBRICO	13.259
551010125 3000113569	ROUTER	1.270.072
551010125 3000113573	ROUTER	1.270.072
551010125 3000113575	ROUTER	1.270.072
551010125 3000113579	ROUTER	1.270.072
551010126 3000113241	WORKSTATION	68.533
551010126 3000113247	WORKSTATION	68.533
551010126 3000113253	WORKSTATION	68.533
551010126 3000113255	WORKSTATION	68.533
551010126 3000113257	WORKSTATION	68.533
551010126 3000113259	WORKSTATION	68.533
551010126 3000113265	WORKSTATION	68.533
551010126 3000113271	WORKSTATION	68.533
551010126 3000113275	WORKSTATION	68.533
551010126 3000113279	WORKSTATION	68.533
551010126 3000113285	WORKSTATION	68.533
551010126 3000113289	WORKSTATION	68.533
551010126 3000113293	WORKSTATION	68.533
551010126 3000113299	WORKSTATION	68.533
551010126 3000113305	WORKSTATION	68.533
551010126 3000113311	WORKSTATION	68.533
551010126 3000113315	WORKSTATION	68.533
551010126 3000113321	WORKSTATION	68.533
551010126 3000113325	WORKSTATION	68.533
551010126 3000113327	WORKSTATION	68.533
551010126 3000113331	WORKSTATION	68.533
551010126 3000113337	WORKSTATION	68.533
551010126 3000113343	WORKSTATION	68.533
551010126 3000113351	WORKSTATION	68.533
551010126 3000113353	WORKSTATION	68.533
551010126 3000113363	WORKSTATION	68.533
551010126 3000113365	WORKSTATION	68.533
551010126 3000113367	WORKSTATION	68.533
551010126 3000113369	WORKSTATION	68.533
551010126 3000113371	WORKSTATION	68.533
551010126 3000113373	WORKSTATION	68.533
551010126 3000113377	WORKSTATION	68.533
551010126 3000113381	WORKSTATION	68.533
551010126 3000113383	WORKSTATION	68.533
551010126 3000113385	WORKSTATION	68.533
551010126 3000113391	WORKSTATION	68.533
551010126 3000113395	WORKSTATION	68.533

GOBIERNO DEL ESTADO DE AGUASCALIENTES
SECRETARÍA DE FINANZAS
BIENES MUEBLES
AL 31 DE DICIEMBRE DE 2019
(PESOS)

CÓDIGO	DESCRIPCIÓN DEL BIEN MUEBLE	VALOR EN LIBROS
551010126 3000113401	WORKSTATION	68.533
551010126 3000113405	WORKSTATION	68.533
551010126 3000113425	WORKSTATION	128.895
551010126 3000113433	WORKSTATION	128.895
551010126 3000113437	WORKSTATION	128.895
551010126 3000113441	WORKSTATION	128.895
551010126 3000113445	WORKSTATION	128.895
551010126 3000113451	WORKSTATION	128.895
551010126 3000113455	WORKSTATION	128.895
551010126 3000113461	WORKSTATION	128.895
551010126 3000113465	WORKSTATION	128.895
551010126 3000113469	WORKSTATION	128.895
551010126 3000113473	WORKSTATION	128.895
551010126 3000113475	WORKSTATION	128.895
551010126 3000113483	WORKSTATION	128.895
551010126 3000113489	WORKSTATION	128.895
551010126 3000113495	WORKSTATION	128.895
551010126 3000113507	WORKSTATION	128.895
551010126 3000113511	WORKSTATION	128.895
551010126 3000113517	WORKSTATION	128.895
551010126 3000113521	WORKSTATION	128.895
551010126 3000113527	WORKSTATION	128.895
551010126 3000113531	WORKSTATION	128.895
551010126 3000113535	WORKSTATION	128.895
551010126 3000113537	WORKSTATION	128.895
551010126 3000113543	WORKSTATION	128.895
551010126 3000113549	WORKSTATION	128.895
551010126 3000113551	WORKSTATION	128.895
551010126 3000113553	WORKSTATION	128.895
551010126 3000113559	WORKSTATION	128.895
551010126 3000113563	WORKSTATION	128.895
551010126 3000113567	WORKSTATION	128.895
551010126 3000113571	WORKSTATION	128.895
551010126 3000113577	WORKSTATION	128.895
551010126 3000113581	WORKSTATION	128.895
551010126 3000113583	WORKSTATION	128.895
551010126 3000113593	WORKSTATION	128.895
551010126 3000113595	WORKSTATION	128.895
551010126 3000113597	WORKSTATION	128.895
551010126 3000113599	WORKSTATION	128.895
551010126 3000113601	WORKSTATION	128.895
551010126 3000113603	WORKSTATION	128.895
551010126 3000113605	WORKSTATION	128.895

GOBIERNO DEL ESTADO DE AGUASCALIENTES
SECRETARÍA DE FINANZAS
BIENES MUEBLES
AL 31 DE DICIEMBRE DE 2019
(PESOS)

CÓDIGO	DESCRIPCIÓN DEL BIEN MUEBLE	VALOR EN LIBROS
551010126 3000113607	WORKSTATION	128.895
551010126 3000113609	WORKSTATION	128.895
551010126 3000113611	WORKSTATION	128.895
551010126 3000113613	WORKSTATION	128.895
551010126 3000113615	WORKSTATION	128.895
551010126 3000113617	WORKSTATION	128.895
551010126 3000113619	WORKSTATION	128.895
551010126 3000113621	WORKSTATION	128.895
551010126 3000113623	WORKSTATION	128.895
551010126 3000113625	WORKSTATION	128.895
551010126 3000113627	WORKSTATION	128.895
551010126 3000113629	WORKSTATION	128.895
551010126 3000113631	WORKSTATION	128.895
551010126 3000113633	WORKSTATION	128.895
551010127 3000113231	TERMINAL	24.591
551010128 3000113227	VIDEO WALL	7.099.200
551010129 3000113973	AURICULAR	1.465
551010129 3000113977	AURICULAR	1.465
551010130 3000113945	SISTEMA DE ENERGÍA ININTERRUMPIDA	210.898
551010130 3000113949	SISTEMA DE ENERGÍA ININTERRUMPIDA	210.898
551010131 3000113983	RED TRONCAL	69.762
551010131 3000113987	RED TRONCAL	69.762
551010131 3000113991	RED TRONCAL	69.762
551010131 3000113995	RED TRONCAL	69.762
551010131 3000114002	RED TRONCAL	91.559
551010131 3000114008	RED TRONCAL	91.559
551010131 3000114011	RED TRONCAL	91.559
551010131 3000114015	RED TRONCAL	91.559
551010131 3000114021	RED TRONCAL	91.559
551010131 3000114027	RED TRONCAL	91.559
551010131 3000114032	RED TRONCAL	91.559
551010131 3000114036	RED TRONCAL	91.559
551010131 3000114038	RED TRONCAL	91.559
551010131 3000114042	RED TRONCAL	91.559
551010131 3000114046	RED TRONCAL	91.559
551010131 3000114050	RED TRONCAL	91.559
551010132 3000113953	RADIO DE RED TRONCAL	78.520
551010132 3000113957	RADIO DE RED TRONCAL	78.520
551010132 3000113961	RADIO DE RED TRONCAL	78.520
551010132 3000113965	RADIO DE RED TRONCAL	78.520
551010132 3000113969	RADIO DE RED TRONCAL	78.520
551010132 3000113971	RADIO DE RED TRONCAL	78.520
551010132 3000113975	RADIO DE RED TRONCAL	78.520

GOBIERNO DEL ESTADO DE AGUASCALIENTES
SECRETARÍA DE FINANZAS
BIENES MUEBLES
AL 31 DE DICIEMBRE DE 2019
(PESOS)

CÓDIGO	DESCRIPCIÓN DEL BIEN MUEBLE	VALOR EN LIBROS
551010132 3000113979	RADIO DE RED TRONCAL	78.520
551010132 3000113981	RADIO DE RED TRONCAL	78.520
551010132 3000113985	RADIO DE RED TRONCAL	78.520
551010132 3000113989	RADIO DE RED TRONCAL	78.520
551010132 3000113993	RADIO DE RED TRONCAL	78.520
551010132 3000113997	RADIO DE RED TRONCAL	78.520
551010132 3000114000	RADIO DE RED TRONCAL	78.520
551010132 3000114004	RADIO DE RED TRONCAL	78.520
551010132 3000114006	RADIO DE RED TRONCAL	78.520
551010132 3000114010	RADIO DE RED TRONCAL	78.520
551010132 3000114013	RADIO DE RED TRONCAL	78.520
551010132 3000114017	RADIO DE RED TRONCAL	78.520
551010132 3000114019	RADIO DE RED TRONCAL	78.520
551010132 3000114023	RADIO DE RED TRONCAL	78.520
551010132 3000114025	RADIO DE RED TRONCAL	78.520
551010132 3000114030	RADIO DE RED TRONCAL	78.520
551010132 3000114034	RADIO DE RED TRONCAL	78.520
551010132 3000114040	RADIO DE RED TRONCAL	78.520
551010132 3000114044	RADIO DE RED TRONCAL	78.520
551010132 3000114048	RADIO DE RED TRONCAL	78.520
551010132 3000114052	RADIO DE RED TRONCAL	78.520
551010132 3000114054	RADIO DE RED TRONCAL	78.520
551010132 3000114056	RADIO DE RED TRONCAL	78.520
551020002 0003076678	ARMA CORTA SEMIAUTOM-TICA CAL .68 (PISTOLA GOTCHA)	5.800
551020002 0003076679	ARMA CORTA SEMIAUTOM-TICA CAL .68 (PISTOLA GOTCHA)	5.800
551020002 0003076680	ARMA CORTA SEMIAUTOM-TICA CAL .68 (PISTOLA GOTCHA)	5.800
551020002 0003076681	ARMA CORTA SEMIAUTOM-TICA CAL .68 (PISTOLA GOTCHA)	5.800
551020002 0003076682	ARMA CORTA SEMIAUTOM-TICA CAL .68 (PISTOLA GOTCHA)	5.800
551020002 0003076683	ARMA CORTA SEMIAUTOM-TICA CAL .68 (PISTOLA GOTCHA)	5.800
551020002 0003076684	ARMA CORTA SEMIAUTOM-TICA CAL .68 (PISTOLA GOTCHA)	5.800
551020002 0003076685	ARMA CORTA SEMIAUTOM-TICA CAL .68 (PISTOLA GOTCHA)	5.800
551020002 0003076686	ARMA CORTA SEMIAUTOM-TICA CAL .68 (PISTOLA GOTCHA)	5.800
551020002 0003076687	ARMA CORTA SEMIAUTOM-TICA CAL .68 (PISTOLA GOTCHA)	5.800
551020002 0003076688	ARMA CORTA SEMIAUTOM-TICA CAL .68 (PISTOLA GOTCHA)	5.800
551020002 0003076689	ARMA CORTA SEMIAUTOM-TICA CAL .68 (PISTOLA GOTCHA)	5.800
551020002 0003076690	ARMA LARGA SEMIAUTOM-TICA CAL .68 (RIFLE GOTCHA)	4.060
551020002 0003076691	ARMA LARGA SEMIAUTOM-TICA CAL .68 (RIFLE GOTCHA)	4.060
551020002 0003076692	ARMA LARGA SEMIAUTOM-TICA CAL .68 (RIFLE GOTCHA)	4.060
551020002 0003076693	ARMA LARGA SEMIAUTOM-TICA CAL .68 (RIFLE GOTCHA)	4.060
551020002 0003076694	ARMA LARGA SEMIAUTOM-TICA CAL .68 (RIFLE GOTCHA)	4.060
551020002 0003076695	ARMA LARGA SEMIAUTOM-TICA CAL .68 (RIFLE GOTCHA)	4.060
551020002 0003076696	ARMA LARGA SEMIAUTOM-TICA CAL .68 (RIFLE GOTCHA)	4.060
551020002 0003076697	ARMA LARGA SEMIAUTOM-TICA CAL .68 (RIFLE GOTCHA)	4.060

GOBIERNO DEL ESTADO DE AGUASCALIENTES
SECRETARÍA DE FINANZAS
BIENES MUEBLES
AL 31 DE DICIEMBRE DE 2019
(PESOS)

CÓDIGO	DESCRIPCIÓN DEL BIEN MUEBLE	VALOR EN LIBROS
551020002 0003076698	ARMA LARGA SEMIAUTOM-TICA CAL. .68 (RIFLE GOTCHA)	4.060
551020002 0003076699	ARMA LARGA SEMIAUTOM-TICA CAL. .68 (RIFLE GOTCHA)	4.060
551020002 0003076700	ARMA LARGA SEMIAUTOM-TICA CAL. .68 (RIFLE GOTCHA)	4.060
551020002 0003076701	ARMA LARGA SEMIAUTOM-TICA CAL. .68 (RIFLE GOTCHA)	4.060
551020002 0003076702	ARMA LARGA SEMIAUTOM-TICA CAL. .68 (RIFLE GOTCHA)	4.060
551020002 0003093086	ARMAMENTO	7.536
551020002 0003093087	ARMAMENTO	7.536
551020002 0003093088	ARMAMENTO	7.536
551020002 0003093089	ARMAMENTO	7.536
551020002 0003093090	ARMAMENTO	7.536
551020002 0003093091	ARMAMENTO	7.536
551020002 0003093092	ARMAMENTO	7.536
551020002 0003093093	ARMAMENTO	7.536
551020002 0003093094	ARMAMENTO	7.536
551020002 0003093095	ARMAMENTO	7.536
551020002 0003114896	ARMAMENTO REPLICA PISTOLA BERETTA	8.108
551020002 0003114897	ARMAMENTO REPLICA PISTOLA BERETTA	8.108
551020002 0003114898	ARMAMENTO REPLICA PISTOLA BERETTA	8.108
551020002 0003114899	ARMAMENTO REPLICA PISTOLA BERETTA	8.108
551020002 0003114900	ARMAMENTO REPLICA PISTOLA BERETTA	8.108
551020002 0003114901	ARMAMENTO REPLICA PISTOLA BERETTA	8.108
551020002 0003114902	ARMAMENTO REPLICA PISTOLA BERETTA	8.108
551020002 0003114903	ARMAMENTO REPLICA PISTOLA BERETTA	8.108
551020002 0003114904	ARMAMENTO REPLICA PISTOLA BERETTA	8.108
551020002 0003114905	ARMAMENTO REPLICA PISTOLA BERETTA	8.108
551020002 0003114906	ARMAMENTO REPLICA PISTOLA BERETTA	8.108
551020002 0003114907	ARMAMENTO REPLICA PISTOLA BERETTA	8.108
551020002 0003114908	ARMAMENTO REPLICA PISTOLA BERETTA	8.108
551020002 0003114909	ARMAMENTO REPLICA PISTOLA BERETTA	8.108
551020002 0003114910	ARMAMENTO REPLICA PISTOLA BERETTA	8.108
551020002 0003114911	ARMAMENTO REPLICA PISTOLA BERETTA	8.108
551020002 0003114912	ARMAMENTO REPLICA PISTOLA BERETTA	8.108
551020002 0003114913	ARMAMENTO REPLICA PISTOLA BERETTA	8.108
551020002 0003114914	ARMAMENTO REPLICA PISTOLA BERETTA	8.108
551020002 0003114915	ARMAMENTO REPLICA PISTOLA BERETTA	8.108
551020002 0003114916	ARMAMENTO REPLICA PISTOLA BERETTA	8.108
551020002 0003114917	ARMAMENTO REPLICA PISTOLA BERETTA	8.108
551020002 0003114918	ARMAMENTO REPLICA PISTOLA BERETTA	8.108
551020002 0003114919	ARMAMENTO REPLICA PISTOLA BERETTA	8.108
551020002 0003114920	ARMAMENTO REPLICA PISTOLA BERETTA	8.108
551020002 0003114921	ARMAMENTO REPLICA PISTOLA BERETTA	8.108
551020002 0003114922	ARMAMENTO REPLICA PISTOLA BERETTA	8.108
551020002 0003114923	ARMAMENTO REPLICA PISTOLA BERETTA	8.108

GOBIERNO DEL ESTADO DE AGUASCALIENTES
SECRETARÍA DE FINANZAS
BIENES MUEBLES
AL 31 DE DICIEMBRE DE 2019
(PESOS)

CÓDIGO	DESCRIPCIÓN DEL BIEN MUEBLE	VALOR EN LIBROS
551020002 0003114924	ARMAMENTO REPLICA PISTOLA BERETTA	8.108
551020002 0003114925	ARMAMENTO REPLICA PISTOLA BERETTA	8.108
551020002 0003114926	ARMAMENTO REPLICA AMETRALLADORA	9.279
551020002 0003114927	ARMAMENTO REPLICA AMETRALLADORA	9.279
551020002 0003114928	ARMAMENTO REPLICA AMETRALLADORA	9.279
551020002 0003114929	ARMAMENTO REPLICA AMETRALLADORA	9.279
551020002 0003114930	ARMAMENTO REPLICA AMETRALLADORA	9.279
551020002 0003114931	ARMAMENTO REPLICA AMETRALLADORA	9.279
551020002 0003114932	ARMAMENTO REPLICA AMETRALLADORA	9.279
551020002 0003114933	ARMAMENTO REPLICA AMETRALLADORA	9.279
551020002 0003114934	ARMAMENTO REPLICA AMETRALLADORA	9.279
551020002 0003114935	ARMAMENTO REPLICA AMETRALLADORA	9.279
551020002 0003114936	ARMAMENTO REPLICA AMETRALLADORA	9.279
551020002 0003114937	ARMAMENTO REPLICA AMETRALLADORA	9.279
551020002 0003114938	ARMAMENTO REPLICA AMETRALLADORA	9.279
551020002 0003114939	ARMAMENTO REPLICA AMETRALLADORA	9.279
551020002 0003114940	ARMAMENTO REPLICA AMETRALLADORA	9.279
551020002 0003114941	ARMAMENTO REPLICA AMETRALLADORA	9.279
551020002 0003114942	ARMAMENTO REPLICA AMETRALLADORA	9.279
551020002 0003114943	ARMAMENTO REPLICA AMETRALLADORA	9.279
551020002 0003114944	ARMAMENTO REPLICA AMETRALLADORA	9.279
551020002 0003114945	ARMAMENTO REPLICA AMETRALLADORA	9.279
551020002 0003114946	ARMAMENTO REPLICA AMETRALLADORA	9.279
551020002 0003114947	ARMAMENTO REPLICA AMETRALLADORA	9.279
551020002 0003114948	ARMAMENTO REPLICA AMETRALLADORA	9.279
551020002 0003114949	ARMAMENTO REPLICA AMETRALLADORA	9.279
551020002 0003114950	ARMAMENTO REPLICA AMETRALLADORA	9.279
551020002 0003114951	ARMAMENTO REPLICA AMETRALLADORA	9.279
551020002 0003114952	ARMAMENTO REPLICA AMETRALLADORA	9.279
551020002 0003114953	ARMAMENTO REPLICA AMETRALLADORA	9.279
551020002 0003114954	ARMAMENTO REPLICA AMETRALLADORA	9.279
551020002 0003114955	ARMAMENTO REPLICA AMETRALLADORA	9.279
561010004 0003007107	TRACTOR	1
561010004 0003007108	TRACTOR AGRICOLA 70 HP	1
561010004 0003007119	TRACTOR PODADOR	1
561010004 0003007120	TRACTOR PODADOR	1
561010004 0003073437	TRACTOR JARDINERO PODADOR	20.779
561010004 0003075987	TRACTOR No. DE MOTOR NEO69624	215.000
561010004 0003076675	TRACTOR PODADOR 26 HP CON CAPACIDAD DE CORTE DE 54"	1
561010004 0003076676	TRACTOR PODADOR 26 HP CON CAPACIDAD DE CORTE DE 54"	1
561010004 0003076677	TRACTOR PODADOR 26 HP CON CAPACIDAD DE CORTE DE 54"	1
561010009 0005000439	REMOLQUE	4.945
561010009 0005000440	REMOLQUE	4.945

GOBIERNO DEL ESTADO DE AGUASCALIENTES
SECRETARÍA DE FINANZAS
BIENES MUEBLES
AL 31 DE DICIEMBRE DE 2019
(PESOS)

CÓDIGO	DESCRIPCIÓN DEL BIEN MUEBLE	VALOR EN LIBROS
561010009 0005000442	REMOLQUE	4.945
561010009 0005000444	REMOLQUE	20.125
561010009 0005000445	REMOLQUE	20.125
561010009 0005000783	REMOLQUE	85.653
561010009 0005000784	REMOLQUE	1
561010009 0005000786	REMOLQUE	1
561010009 0005000788	REMOLQUE	1
561010009 0005000789	REMOLQUE	1
561010009 0005000790	REMOLQUE	1
561010009 0005000791	REMOLQUE	1
561010009 0005000792	REMOLQUE	1
561010009 0005001305	REMOLQUE	70.150
561010009 0005001306	REMOLQUE	29.095
561010009 0005001307	REMOLQUE	156.000
561010009 0005001308	REMOLQUE	31.625
561010009 0005001309	REMOLQUE	3.014.831
561010009 0005001311	REMOLQUE	3.954.850
561010009 0005002014	REMOLQUE	234.623
561010009 0005002015	REMOLQUE	234.623
561010009 0005002016	REMOLQUE	436.350
561010009 0005002018	REMOLQUE	436.350
561010009 0005002020	RE	800.400
561010009 0005002023	CAJA REMOLQUE PLACA 3AA004A	785.320
561010009 0005002024	CAJA REMOLQUE	1.090.400
561010022 0005000441	REMOLQUE	4.945
561010022 0005000447	REMOLQUE DE GANADO PARA LIMPIEZA ESTRUCTURA EN TUBO PTR, PISO EN LAMINA NEGRA	20.125
561010022 0005001310	REMOLQUE	3.426.605
561010022 0005001312	REMOLQUE	3.236.445
561010022 0005002012	REMOLQUE	234.623
561010022 0005002013	REMOLQUE	234.623
561010022 0005002021	REMOLQUE	800.400
561010022 0005002022	REMOLQUE	1.090.400
561010026 0003076148	ARADO 953HR	1
561010026 0003076149	ARADO 953HR	1
561010026 0003076150	ARADO 953HR	1
561010026 0003076151	ARADO 953HR	1
561010026 0003076152	ARADO 953HR	1
561010026 0003076153	ARADO HID. 952-H	1
561010026 0003076154	ARADO HID. 952-H	1
561010026 0003076155	ARADO HID. 952-H	1
561010026 0003076156	ARADO HID. 952-H	1
561010026 0003076157	ARADO HID. 952-H	1
561010026 0003076158	ARADO HID. 952-H	1

GOBIERNO DEL ESTADO DE AGUASCALIENTES
SECRETARÍA DE FINANZAS
BIENES MUEBLES
AL 31 DE DICIEMBRE DE 2019
(PESOS)

CÓDIGO	DESCRIPCIÓN DEL BIEN MUEBLE	VALOR EN LIBROS
561010026 0003076159	ARADO HID. 952-H	1
561010026 0003076160	ARADO HID. 952-H	1
561010026 0003076161	ARADO HID. 952-H	1
561010026 0003076162	ARADO HID. 952-H	1
561010026 0003076163	ARADO HID. 952-H	1
561010026 0003076164	ARADO HID. 952-H	1
561010026 0003076165	ARADO HID. 952-H	1
561010026 0003076166	ARADO HID. 952-H	1
561010026 0003076167	ARADO HID. 952-H	1
561010026 0003076168	ARADO HID. 952-H	1
561010026 0003076169	ARADO HID. 952-H	1
561010026 0003076170	ARADO HID. 952-H	1
561010026 0003076171	ARADO MOD 952	1
561010026 0003076172	ARADO MOD 952	1
561010026 0003076173	ARADO MOD 952	1
561010026 0003076174	ARADO MOD 952	1
561010026 0003076175	ARADO MOD 952	1
561010026 0003076176	ARADO MOD 952	1
561010026 0003076177	ARADO MOD 952	1
561010026 0003076178	ARADO MOD 952	1
561010026 0003076179	ARADO MOD 952	1
561010026 0003076180	ARADO MOD 952	1
561010026 0003076181	ARADO ASI-305	1
561010026 0003076182	ARADO ASI-305	1
561010026 0003076183	ARADO ASI-305	1
561010026 0003076184	ARADO ASI-305	1
561010026 0003076185	ARADO ASI-305	1
561010026 0003076186	ARADO ASI-305	1
561010026 0003076187	ARADO ASI-305	1
561010026 0003076188	ARADO ASI-305	1
561010026 0003076189	ARADO ASI-305	1
561010026 0003076190	ARADO ASI-305	1
561010026 0003076191	ARADO ASI-305	1
561010026 0003076192	ARADO ASI-305	1
561010026 0003076193	ARADO ASI-305	1
561010026 0003076194	ARADO ASI-305	1
561010026 0003076195	ARADO ASI-305	1
561010026 0003076196	ARADO ASI-305	1
561010026 0003076197	ARADO ASI-305	1
561010026 0003076198	ARADO ASI-305	1
561010026 0003076199	ARADO ASI-305	1
561010026 0003076200	ARADO ASI-305	1
561010026 0003076201	ARADO ASC32	1

GOBIERNO DEL ESTADO DE AGUASCALIENTES
SECRETARÍA DE FINANZAS
BIENES MUEBLES
AL 31 DE DICIEMBRE DE 2019
(PESOS)

CÓDIGO	DESCRIPCIÓN DEL BIEN MUEBLE	VALOR EN LIBROS
561010026 0003076202	ARADO ASC32	1
561010026 0003076203	ARADO ASC32	1
561010026 0003076204	ARADO ASC32	1
561010026 0003076205	ARADO ASC32	1
561010026 0003076206	ARADO ASC32	1
561010026 0003076207	ARADO ASC32	1
561010026 0003076208	ARADO ASC32	1
561010026 0003076209	ARADO ASC32	1
561010026 0003076210	ARADO ASC32	1
561010026 0003076211	ARADO ASC32	1
561010026 0003076212	ARADO ASC32	1
561010026 0003076213	ARADO ASC32	1
561010026 0003076214	ARADO ASC32	1
561010026 0003076215	ARADO ASC32	1
561010026 0003076216	ARADO ASC32	1
561010026 0003076217	ARADO ASC32	1
561010026 0003076218	ARADO ASC32	1
561010026 0003076219	ARADO ASC32	1
561010026 0003076220	ARADO ASC32	1
561010027 0003061871	BOLSA ASPERSORA DE AGUA CAP. 5 GALONES CON BOMBA, ASPERSOR Y FUNDA	2.950
561010027 0003061872	BOLSA ASPERSORA DE AGUA CAP. 5 GALONES CON BOMBA, ASPERSOR Y FUNDA	2.950
561010027 0003061873	BOLSA ASPERSORA DE AGUA CAP. 5 GALONES CON BOMBA, ASPERSOR Y FUNDA	2.950
561010027 0003065381	ASPERSORA DE GASOLINA DE 4 TIEMPOS	5.660
561010027 0003066303	ASPERSORA FIMUGADORA	7.148
561010027 0003067252	BOTELLA ASPERSORA	8.396
561010027 0003067253	LOTE 5 ASPERSORES DE BRONCE	8.398
561010027 0003072300	ASPERSORA DE 400 LTS CON 2 PISTOLAS	17.460
561010028 0003007071	CONDENSADOR	1
561010028 0003007072	CONDENSADOR	1
561010028 0003007073	CONDENSADOR	1
561010028 0003072379	CONDENSADOR DE 5 TON.	17.595
561010028 0003072380	CONDENSADOR DE 5 TON.	17.595
561010028 0003073047	CONDENSADOR:SE INVENTARIO EVAPORADORCON No INV 165022 MARCA MIRAGE MODELO EXF361TS/N EXF361T8031500461	20.474
561010029 0003076673	DESMALEZADORA	1
561010029 0003076674	DESMALEZADORA	1
561010029 0003095112	DESMALEZADORA	1
561010029 0003095113	DESMALEZADORA	1
561010029 0003095115	DESMALEZADORA	1
561010029 0003095116	DESMALEZADORA	1
561010029 0003095117	DESMALEZADORA	1
561010029 0003095118	DESMALEZADORA	1
561010029 0003095119	DESMALEZADORA	1

GOBIERNO DEL ESTADO DE AGUASCALIENTES
SECRETARÍA DE FINANZAS
BIENES MUEBLES
AL 31 DE DICIEMBRE DE 2019
(PESOS)

CÓDIGO	DESCRIPCIÓN DEL BIEN MUEBLE	VALOR EN LIBROS
561010029 0003095120	DESMALEZADORA	1
561010029 0003095121	DESMALEZADORA	1
561010029 0003101280	DESMALEZADORA	12.487
561010029 0003101281	DESMALEZADORA	12.487
561010029 0003101282	DESMALEZADORA	12.487
561010029 0003101283	DESMALEZADORA	12.487
561010029 0003101284	DESMALEZADORA	12.487
561010029 0003101285	DESMALEZADORA	12.487
561010029 0003101286	DESMALEZADORA	12.487
561010029 0003101287	DESMALEZADORA	12.486
561010029 0003106422	DESMALEZADORA INCLUYE ARNES	1
561010029 0003106510	MOSQUITO	1
561010029 0003106861	MOSQUITO	1
561010029 0003106886	DOSIFICADOR DE POLIMERO MILTON ROY	1
561010029 0003107022	DESMALEZADORA C-350	1
561010029 0003107383	DESMALEZADORA	1
561010029 0003108241	DESMALEZADORA	1
561010029 0003108546	MOSQUITO	1
561010029 0003108583	MOSQUITO	1
561010029 0003108653	DOSIFICADORA DE CLORO	1
561010029 0003108719	DESMALEZADORA C/ARNES	1
561010029 0003109149	MOSQUITO	1
561010029 0003110229	DESMALEZADORA (MULTIFUNCIONAL)	6.270
561010029 0003110321	DESMALEZADORA	6.270
561010030 0003073659	EMBARCADERO MOBIL PARA GANADO AJUSTABLE A DIFERENTES MEDIDAS DE ESTRUCTURA EN TUBO PTR .90 X 4.50 X 1.50	21.850
561010031 0003075740	ENSILADORA PARA MAIZ	78.600
561010031 0003075741	ENSILADORA PARA MAIZ COLOR ROJO	78.600
561010032 0003007076	EQUIPO PARA HORTICULTURA	1
561010033 0003007077	HERRAJE DE MOLINO DE LAMINACION	1
561010034 0003075903	INVERNADERO PARA PRODUCCION DE ARBOLES Y PLANTAS ORNAMENTALES Y FORESTALES, INCLUYE SISTEMA DE RIEGO POR ASPERSION, DOMO Y PANELES CUBIERTOS POR PLASTICO PARA INVERNADEROS, CON ESTRUCTURA TUBULAR GALVANIZADA.	120.698
561010034 0003075904	INVERNADERO PARA PRODUCCION DE ARBOLES Y PLANTAS ORNAMENTALES Y FORESTALES, INCLUYE SISTEMA DE RIEGO POR ASPERSION, DOMO Y PANELES CUBIERTOS POR PLASTICO PARA INVERNADEROS, CON ESTRUCTURA TUBULAR GALVANIZADA.	120.698
561010035 0003063453	JAULA HABILITADA PARA ALMACEN DE GRANO, DE ACERO A BASE DE PERFIL TUBULAR CA. 14" Y VARILLA LISA DE 3/16" MED.	4.060
561010035 0003063454	JAULA HABILITADA PARA ALMACEN DE GRANO, DE ACERO A BASE DE PERFIL TUBULAR CA. 14" Y VARILLA LISA DE 3/16" MED.	4.060
561010036 0003066277	JAULA PARA AVES DE EXIBICION HABILITADA PARA VOLADERO, DE ACERO A BASE DE PERFIL TUBULAR CA. 14" Y VARILLA LISA DE 3/16" MED. 2 X 2 X 2 MTS.	7.091
561010036 0003066278	JAULA PARA AVES DE EXIBICION HABILITADA PARA VOLADERO, DE ACERO A BASE DE PERFIL TUBULAR CA. 14" Y VARILLA LISA DE 3/16" MED. 2 X 2 X 2 MTS.	7.091
561010036 0003066279	JAULA PARA AVES DE EXIBICION HABILITADA PARA VOLADERO, DE ACERO A BASE DE PERFIL TUBULAR CA. 14" Y VARILLA LISA DE 3/16" MED. 2 X 2 X 2 MTS.	7.091
561010036 0003066280	JAULA PARA AVES DE EXIBICION HABILITADA PARA VOLADERO, DE ACERO A BASE DE PERFIL TUBULAR CA. 14" Y VARILLA LISA DE 3/16" MED. 2 X 2 X 2 MTS.	7.091

GOBIERNO DEL ESTADO DE AGUASCALIENTES
SECRETARÍA DE FINANZAS
BIENES MUEBLES
AL 31 DE DICIEMBRE DE 2019
(PESOS)

CÓDIGO	DESCRIPCIÓN DEL BIEN MUEBLE	VALOR EN LIBROS
561010036 0003066281	JAULA PARA AVES DE EXIBICION HABILITADA PARA VOLADERO, DE ACERO A BASE DE PERFIL TUBULAR CA. 14" Y VARILLA LISA DE 3/16" MED. 2 X 2 X 2 MTS.	7.091
561010036 0003066282	JAULA PARA AVES DE EXIBICION HABILITADA PARA VOLADERO, DE ACERO A BASE DE PERFIL TUBULAR CA. 14" Y VARILLA LISA DE 3/16" MED. 2 X 2 X 2 MTS.	7.091
561010036 0003066283	JAULA PARA AVES DE EXIBICION HABILITADA PARA VOLADERO, DE ACERO A BASE DE PERFIL TUBULAR CA. 14" Y VARILLA LISA DE 3/16" MED. 2 X 2 X 2 MTS.	7.091
561010036 0003066284	JAULA PARA AVES DE EXIBICION HABILITADA PARA VOLADERO, DE ACERO A BASE DE PERFIL TUBULAR CA. 14" Y VARILLA LISA DE 3/16" MED. 2 X 2 X 2 MTS.	7.091
561010037 0003007078	MOCHILA ASPERSORA	2.470
561010037 0003007080	MOCHILA ASPERSORA	1
561010037 0003007081	MOCHILA ASPERSORA	2.470
561010037 0003007082	MOCHILA ASPERSORA	2.470
561010037 0003007085	MOCHILA ASPERSORA	2.470
561010037 0003007088	MOCHILA ASPERSORA O DE FUMIGACION.	1
561010037 0003007089	MOCHILA ASPERZORA	1
561010037 0003007090	MOCHILA ASPERZORA	1
561010037 0003007091	MOCHILA ASPERZORA DE POLVO	1
561010037 0003061350	MOCHILA ASPERA COLAPSABLE	2.749
561010037 0003061351	MOCHILA ASPERA COLAPSABLE	2.749
561010037 0003061352	MOCHILA ASPERA COLAPSABLE	2.749
561010037 0003061353	MOCHILA ASPERA COLAPSABLE	2.749
561010037 0003061354	MOCHILA ASPERA COLAPSABLE	2.749
561010037 0003061355	MOCHILA ASPERA COLAPSABLE	2.749
561010037 0003061356	MOCHILA ASPERA COLAPSABLE	2.749
561010037 0003061357	MOCHILA ASPERA COLAPSABLE	2.749
561010037 0003061358	MOCHILA ASPERA COLAPSABLE	2.749
561010037 0003061359	MOCHILA ASPERA COLAPSABLE	2.749
561010037 0003061360	MOCHILA ASPERA COLAPSABLE	2.749
561010037 0003063108	MOCHILA ASPERSORA COLAPSABLE	3.828
561010037 0003063110	MOCHILA ASPERSORA COLAPSABLE	3.828
561010037 0003063613	MOCHILA COLAPSABLE DE VINIL CON MANERAL DE BRONCE	4.199
561010037 0003063614	MOCHILA COLAPSABLE DE VINIL CON MANERAL DE BRONCE	4.199
561010037 0003063615	MOCHILA COLAPSABLE DE VINIL CON MANERAL DE BRONCE	4.199
561010037 0003063616	MOCHILA COLAPSABLE DE VINIL CON MANERAL DE BRONCE	4.199
561010037 0003065938	MOCHILA ASPERZORA DE MOTOR	6.435
561010037 0003092036	MOCHILA ASPERSORA	11.565
561010037 0003092037	MOCHILA ASPERSORA	11.565
561010037 0003095122	MOCHILA ASPERSORA	1
561010038 0003007093	MOCHILA PARA FUMIGAR	1
561010039 0003007094	MOSQUITO	1
561010039 0003007095	MOSQUITO DE PODAR	1
561010039 0003007096	MOSQUITO DE PODAR	1
561010039 0003007097	MOSQUITO PARA CORTAR CESPED	1
561010039 0003007098	MOSQUITO PARA PODAR	1
561010040 0003063365	MOTO GUADAÑA	4.000

GOBIERNO DEL ESTADO DE AGUASCALIENTES
SECRETARÍA DE FINANZAS
BIENES MUEBLES
AL 31 DE DICIEMBRE DE 2019
(PESOS)

CÓDIGO	DESCRIPCIÓN DEL BIEN MUEBLE	VALOR EN LIBROS
561010041 0003007100	PODADORA CON EXTENCION	1
561010041 0003007101	PODAORA DE GASOLINA 21" DE CORTECON BOLSA RECOLECTORA	1
561010041 0003061207	PODADORA MANUAL	2.698
561010041 0003063767	PODADORA	4.261
561010041 0003063918	PODADORA	4.400
561010041 0003064867	PODADORA AUTOPROPULSADA	5.092
561010041 0003064896	PODADORA	5.135
561010041 0003065330	PODADORA DE CESPED	5.620
561010041 0003065475	PODADORA DE PASTO A GASOLINA COLOR VERDE 21" DE CORTE CON BOLSA RECOLECTORA Y TRACCION DELANTERA	5.770
561010041 0003106323	PODADORA	1
561010041 0003106509	PODADORA	1
561010041 0003106511	PODADORA	1
561010041 0003106863	PODADORA	1
561010041 0003107054	PODADORA	1
561010041 0003108252	PODADORA	1
561010041 0003108550	PODADORA	1
561010041 0003108589	3 MOTORES DEL FILTRO BANDA	1
561010041 0003108794	PODADORA	1
561010041 0003108795	PODADORA A GASOLINA DE 7 HP C/BOLSA POSTERIOR C DE 22	1
561010042 0003007102	SEGADORA	1
561010042 0003007103	SEGADORA	1
561010042 0003007104	SEGADORA	1
561010043 0003064183	SOPLADORA TIPO MOCHILA	4.600
561010043 0003065284	SOPLADOR, BARREDOR DE HOJAS	5.534
561010043 0003065601	SOPLADORA	5.974
561010043 0003102906	SOPLADOR, BARREDOR DE HOJAS	11.034
561010044 0003065069	SOPLETEADORA	5.292
561010045 0003076382	TRACTOR AGRICOLA	1
561010045 0003076383	TRACTOR AGRICOLA	1
561010045 0003076384	TRACTOR AGRICOLA	1
561010045 0003076400	AGROPECUARIO	1
561010045 0003076401	TRACTOR AGRICOLA	1
561010046 0003076241	CORTADIRA T MOD 6 A	1
561010046 0003076242	CORTADIRA T MOD 6 A	1
561010046 0003076243	CORTADIRA T MOD 6 A	1
561010046 0003076244	CORTADIRA T MOD 6 A	1
561010046 0003076245	CORTADIRA T MOD 6 A	1
561010046 0003076246	CORTADIRA T MOD 6 A	1
561010046 0003076247	CORTADIRA T MOD 6 A	1
561010046 0003076248	CORTADIRA T MOD 6 A	1
561010046 0003076249	CORTADIRA T MOD 6 A	1
561010046 0003076250	CORTADIRA T MOD 6 A	1

GOBIERNO DEL ESTADO DE AGUASCALIENTES
SECRETARÍA DE FINANZAS
BIENES MUEBLES
AL 31 DE DICIEMBRE DE 2019
(PESOS)

CÓDIGO	DESCRIPCIÓN DEL BIEN MUEBLE	VALOR EN LIBROS
561010046 0003076251	CORTADIRA T MOD 6	1
561010046 0003076252	CORTADIRA T MOD 6	1
561010046 0003076253	CORTADIRA T MOD 6	1
561010046 0003076254	CORTADIRA T MOD 6	1
561010046 0003076255	CORTADIRA T MOD 6	1
561010046 0003076256	CORTADIRA T MOD 6	1
561010046 0003076257	CORTADIRA T MOD 6	1
561010046 0003076258	CORTADIRA T MOD 6	1
561010046 0003076259	CORTADIRA T MOD 6	1
561010046 0003076260	CORTADIRA T MOD 6	1
561010046 0003076261	CORTADIRA T MOD 6	1
561010046 0003076262	CORTADIRA T MOD 6	1
561010046 0003076263	CORTADIRA T MOD 6	1
561010046 0003076264	CORTADIRA T MOD 6	1
561010046 0003076265	CORTADIRA T MOD 6	1
561010046 0003076266	CORTADIRA T MOD 6	1
561010046 0003076267	CORTADIRA T MOD 6	1
561010046 0003076268	CORTADIRA T MOD 6	1
561010046 0003076269	CORTADIRA T MOD 6	1
561010046 0003076270	CORTADIRA T MOD 6	1
561010046 0003076271	CORTADIRA T MOD 6	1
561010046 0003076272	CORTADIRA T MOD 6	1
561010046 0003076273	CORTADIRA T MOD 6	1
561010046 0003076274	CORTADIRA T MOD 6	1
561010046 0003076275	CORTADIRA T MOD 6	1
561010046 0003076276	CORTADIRA T MOD 6	1
561010046 0003076277	CORTADIRA T MOD 6	1
561010046 0003076278	CORTADIRA T MOD 6	1
561010046 0003076279	CORTADIRA T MOD 6	1
561010046 0003076280	CORTADIRA T MOD 6	1
561010046 0003076281	CORTADIRA T MOD 6	1
561010046 0003076282	CORTADIRA T MOD 6	1
561010046 0003076283	CORTADIRA T MOD 6	1
561010046 0003076284	CORTADIRA T MOD 6	1
561010046 0003076285	CORTADIRA T MOD 6	1
561010046 0003076286	CORTADIRA T MOD 6	1
561010046 0003076287	CORTADIRA T MOD 6	1
561010046 0003076288	CORTADIRA T MOD 6	1
561010046 0003076289	CORTADIRA T MOD 6	1
561010046 0003076290	CORTADIRA T MOD 6	1
561010046 0003101265	CORTADORA AGRICOLA	10.205
561010047 0003076221	CULTIVADORA MOD 18	1
561010047 0003076222	CULTIVADORA MOD 18	1

GOBIERNO DEL ESTADO DE AGUASCALIENTES
SECRETARÍA DE FINANZAS
BIENES MUEBLES
AL 31 DE DICIEMBRE DE 2019
(PESOS)

CÓDIGO	DESCRIPCIÓN DEL BIEN MUEBLE	VALOR EN LIBROS
561010047 0003076223	CULTIVADORA MOD 18	1
561010047 0003076224	CULTIVADORA MOD 18	1
561010047 0003076225	CULTIVADORA MOD 18	1
561010047 0003076226	CULTIVADORA MOD 18	1
561010047 0003076227	CULTIVADORA MOD 18	1
561010047 0003076228	CULTIVADORA MOD 18	1
561010047 0003076229	CULTIVADORA MOD 18	1
561010047 0003076230	CULTIVADORA MOD 18	1
561010047 0003076231	CULTIVADORA MOD 18	1
561010047 0003076232	CULTIVADORA MOD 18	1
561010047 0003076233	CULTIVADORA MOD 18	1
561010047 0003076234	CULTIVADORA MOD 18	1
561010047 0003076235	CULTIVADORA MOD 18	1
561010047 0003076236	CULTIVADORA MOD 18	1
561010047 0003076237	CULTIVADORA MOD 18	1
561010047 0003076238	CULTIVADORA MOD 18	1
561010047 0003076239	CULTIVADORA MOD 18	1
561010047 0003076240	CULTIVADORA MOD 18	1
561010047 0003076291	CULTIVADORA MOD 17	1
561010047 0003076292	CULTIVADORA MOD 17	1
561010047 0003076293	CULTIVADORA MOD 17	1
561010047 0003076294	CULTIVADORA MOD 17	1
561010047 0003076295	CULTIVADORA MOD 17	1
561010047 0003076296	CULTIVADORA MOD 17	1
561010047 0003076297	CULTIVADORA MOD 17	1
561010047 0003076298	CULTIVADORA MOD 17	1
561010047 0003076299	CULTIVADORA MOD 17	1
561010047 0003076300	CULTIVADORA MOD 17	1
561010047 0003076301	CULTIVADORA MOD 17	1
561010047 0003076302	CULTIVADORA MOD 17	1
561010047 0003076303	CULTIVADORA MOD 17	1
561010047 0003076304	CULTIVADORA MOD 17	1
561010047 0003076305	CULTIVADORA MOD 17	1
561010047 0003076306	CULTIVADORA MOD 17	1
561010047 0003076307	CULTIVADORA MOD 17	1
561010047 0003076308	CULTIVADORA MOD 17	1
561010047 0003076309	CULTIVADORA MOD 17	1
561010047 0003076310	CULTIVADORA MOD 17	1
561010048 0003076311	DESGRANADORA 11-C	1
561010048 0003076312	DESGRANADORA 11-C	1
561010048 0003076313	DESGRANADORA 11-C	1
561010048 0003076314	DESGRANADORA 11-C	1
561010048 0003076315	DESGRANADORA 11-C	1

GOBIERNO DEL ESTADO DE AGUASCALIENTES
SECRETARÍA DE FINANZAS
BIENES MUEBLES
AL 31 DE DICIEMBRE DE 2019
(PESOS)

CÓDIGO	DESCRIPCIÓN DEL BIEN MUEBLE	VALOR EN LIBROS
561010048 0003076316	DESGRANADORA 11-C	1
561010048 0003076317	DESGRANADORA 11-C	1
561010048 0003076318	DESGRANADORA 11-C	1
561010048 0003076319	DESGRANADORA 11-C	1
561010048 0003076320	DESGRANADORA 11-C	1
561010048 0003076321	DESGRANADORA 11-C	1
561010048 0003076322	DESGRANADORA 11-C	1
561010048 0003076323	DESGRANADORA 11-C	1
561010048 0003076324	DESGRANADORA 11-C	1
561010048 0003076325	DESGRANADORA 11-C	1
561010048 0003076326	DESGRANADORA 11-C	1
561010048 0003076327	DESGRANADORA 11-C	1
561010048 0003076328	DESGRANADORA 11-C	1
561010048 0003076329	DESGRANADORA 11-C	1
561010048 0003076330	DESGRANADORA 11-C	1
561010048 0003076331	DESGRANADORA 11-C	1
561010048 0003076332	DESGRANADORA 11-C	1
561010048 0003076333	DESGRANADORA 11-C	1
561010048 0003076334	DESGRANADORA 11-C	1
561010048 0003076335	DESGRANADORA 11-C	1
561010048 0003076336	DESGRANADORA 11-C	1
561010048 0003076337	DESGRANADORA 11-C	1
561010048 0003076338	DESGRANADORA 11-C	1
561010048 0003076339	DESGRANADORA 11-C	1
561010048 0003080283	DESGRANADORA 11-C	15.410
561010048 0003080316	MOLINO MODELO 1000	7.340
561010049 0003076340	RASTRA 18-22	1
561010049 0003076341	RASTRA 18-22	1
561010049 0003076342	RASTRA 18-22	1
561010049 0003076343	RASTRA 18-22	1
561010049 0003076344	RASTRA 18-22	1
561010049 0003076345	RASTRA 18-22	1
561010049 0003076346	RASTRA 18-22	1
561010049 0003076347	RASTRA 18-22	1
561010049 0003076348	RASTRA 18-22	1
561010049 0003076349	RASTRA 18-22	1
561010049 0003076350	RASTRA 20-22	1
561010049 0003076351	RASTRA 20-22	1
561010049 0003076352	RASTRA 20-22	1
561010049 0003076353	RASTRA 20-22	1
561010049 0003076354	RASTRA 20-22	1
561010049 0003076355	RASTRA 20-22	1
561010049 0003076356	RASTRA 20-22	1

GOBIERNO DEL ESTADO DE AGUASCALIENTES
SECRETARÍA DE FINANZAS
BIENES MUEBLES
AL 31 DE DICIEMBRE DE 2019
(PESOS)

CÓDIGO	DESCRIPCIÓN DEL BIEN MUEBLE	VALOR EN LIBROS
561010049 0003076357	RASTRA 20-22	1
561010049 0003076358	RASTRA 20-22	1
561010049 0003076359	RASTRA 20-22	1
561010049 0003076360	RASTRA 20-22	1
561010049 0003076361	RASTRA 20-22	1
561010049 0003076362	RASTRA 20-22	1
561010049 0003076363	RASTRA 20-22	1
561010050 0003076364	REVOLVEDORA 500	1
561010050 0003076365	REVOLVEDORA 500	1
561010050 0003076366	REVOLVEDORA 500	1
561010050 0003076367	REVOLVEDORA 500	1
561010050 0003076368	REVOLVEDORA 500	1
561010050 0003076369	REVOLVEDORA 500	1
561010050 0003076370	REVOLVEDORA 500	1
561010050 0003076371	REVOLVEDORA 500	1
561010050 0003076372	REVOLVEDORA 500	1
561010050 0003076373	REVOLVEDORA 500	1
561010050 0003076374	REVOLVEDORA 500	1
561010050 0003076375	REVOLVEDORA 500	1
561010050 0003076376	REVOLVEDORA 500	1
561010050 0003076377	REVOLVEDORA 500	1
561010050 0003076378	REVOLVEDORA 500	1
562010018 0003006908	PLANCHA DE REBAJE	1
562010019 0003007036	SIERRA MOTOSIERRA	1
562010019 0003007038	SIERRA RADIAL	1
562010019 0003062993	SIERRA CIRCULAR INDUSTRIAL	3.703
562010019 0003063391	SIERRA MOTORIZADA 6" CON PRENSA Y ACRILICO METALICA C/AZUL	4.024
562010019 0003063392	SIERRA MOTORIZADA 6" CON PRENSA Y ACRILICO METALICA C/AZUL	4.024
562010019 0003063934	SIERRA CINTA PARA LAPIDARIA EN PLASTICO C/GRIS	4.414
562010019 0003063935	SIERRA CINTA PARA LAPIDARIA EN PLASTICO C/GRIS	4.414
562010019 0003068662	SIERRA MOTORIZADA 12" PARA PIEDRA METALICA C/AZUL	10.186
562010019 0003068663	SIERRA MOTORIZADA 12" PARA PIEDRA METALICA C/AZUL	10.186
562010019 0003076669	SIERRA CIRCULAR	1
562010035 0003006803	MAQUINA DE COSER	1
562010035 0003006804	MAQUINA DE COSER	1
562010035 0003006809	MAQUINA DE COSER	1
562010035 0003006810	MAQUINA DE COSER	1
562010035 0003006811	MAQUINA DE COSER	1
562010035 0003006812	MAQUINA DE COSER	1
562010035 0003006813	MAQUINA DE COSER COSTURA RECTA	1
562010035 0003006814	MAQUINA DE COSER COSTURA RECTA	1
562010035 0003006815	MAQUINA DE COSER COSTURA RECTA	1
562010035 0003006816	MAQUINA DE COSER COSTURA RECTA	1

GOBIERNO DEL ESTADO DE AGUASCALIENTES
SECRETARÍA DE FINANZAS
BIENES MUEBLES
AL 31 DE DICIEMBRE DE 2019
(PESOS)

CÓDIGO	DESCRIPCIÓN DEL BIEN MUEBLE	VALOR EN LIBROS
562010035 0003006817	M·QUINA DE COSER COSTURA RECTA	1
562010035 0003006818	M·QUINA DE COSER COSTURA RECTA	1
562010035 0003006819	M·QUINA DE COSER COSTURA RECTA	1
562010035 0003006820	M·QUINA DE COSER COSTURA RECTA	1
562010035 0003006821	M·QUINA DE COSER COSTURA RECTA	1
562010035 0003006822	M·QUINA DE COSER COSTURA RECTA	1
562010035 0003006823	M·QUINA DE COSER COSTURA RECTA	1
562010035 0003006824	M·QUINA DE COSER COSTURA RECTA	1
562010035 0003006825	M·QUINA DE COSER COSTURA RECTA	1
562010035 0003006826	M·QUINA DE COSER COSTURA RECTA	1
562010035 0003006827	M·QUINA DE COSER COSTURA RECTA	1
562010035 0003006828	MAQUINA DE COSER DE COSTURA RECTA	1
562010035 0003006829	MAQUINA DE COSER DE COSTURA RECTA	1
562010035 0003006830	M·QUINA DE COSER OVER LOOC	1
562010035 0003006831	MAQUINA DE COSER RECTA	1
562010035 0003006832	MAQUINA DE COSTURA RECTA	1
562010035 0003006833	MAQUINA DE COSTURA RECTA	1
562010035 0003006834	MAQUINA DE COSTURA RECTA	1
562010035 0003006835	MAQUINA DE COSTURA RECTA	1
562010035 0003006836	MAQUINA DE COSTURA RECTA	1
562010035 0003006837	MAQUINA DE COSTURA RECTA	1
562010035 0003006838	MAQUINA DE COSTURA RECTA	1
562010035 0003006839	MAQUINA DE COSTURA RECTA	1
562010035 0003006840	MAQUINA DE COSTURA RECTA	1
562010035 0003006841	MAQUINA DE COSTURA RECTA	1
562010035 0003006842	MAQUINA DE COSTURA RECTA	1
562010035 0003006843	MAQUINA DE COSTURA RECTA	1
562010035 0003006844	MAQUINA DE COSTURA RECTA	1
562010035 0003006845	MAQUINA DE COSTURA RECTA	1
562010035 0003006846	MAQUINA DE COSTURA RECTA	1
562010035 0003006847	MAQUINA DE COSTURA RECTA	1
562010035 0003006848	MAQUINA DE COSTURA RECTA	1
562010035 0003006849	MAQUINA DE COSTURA RECTA	1
562010035 0003006850	MAQUINA DE COSTURA RECTA	1
562010035 0003006851	MAQUINA DE COSTURA RECTA	1
562010035 0003006852	MAQUINA DE COSTURA RECTA	1
562010035 0003006853	MAQUINA DE COSTURA RECTA	1
562010035 0003006872	MAQUINA PARA COSTURA RECTA	1
562010035 0003006873	MAQUINA PARA COSTURA RECTA	1
562010035 0003006874	MAQUINA PARA COSTURA RECTA	1
562010035 0003007032	REMALLADORA	1
562010035 0003050270	RIBETEADORA DE PLASTICO	757
562010055 0003006638	CENTRO DE CARGA	1

GOBIERNO DEL ESTADO DE AGUASCALIENTES
SECRETARÍA DE FINANZAS
BIENES MUEBLES
AL 31 DE DICIEMBRE DE 2019
(PESOS)

CÓDIGO	DESCRIPCIÓN DEL BIEN MUEBLE	VALOR EN LIBROS
562010055 0003006785	GENERADOR DE 2-2 KVA	1
562010055 0003006786	GENERADOR DE 2-2 KVA	1
562010055 0003006787	GENERADOR DE VOLTAJE EL COSTO SE INCLUYE EN LA PLANTA DE EMERGENCIA (TABLERO)	1
562010055 0003006788	GENERADOR ELECTRICO	1
562010055 0003006789	GENERADOR ELECTRICO	1
562010055 0003006790	GENERADOR PLANTA DE LUZ C/ROJO	1
562010055 0003006907	PLANTA DE EMERGENCIA	1
562010055 0003006909	PLANTA CON SISTEMA DE EMERGENCIA ININTERRUMPIBLE	1
562010055 0003006910	PLANTA DE EMERGENCIA	1
562010055 0003006911	PLANTA DE EMERGENCIA	1
562010055 0003006912	PLANTA DE EMERGENCIA INCLUYE PANEL DE CONTROL GP S/M S/S	1
562010055 0003006913	PLANTA DE LUZ	1
562010055 0003006914	PLANTA DE LUZ	1
562010055 0003006915	PLANTA DE LUZ	1
562010055 0003006916	PLANTA DE LUZ	1
562010055 0003006917	PLANTA DE LUZ C/ROJO	1
562010055 0003006918	PLANTA DE LUZ C/ROJO	1
562010055 0003006919	PLANTA DE LUZ DE 6,500W DE 13HP	27.316
562010055 0003006920	PLANTA DE SOLDAR	1
562010055 0003006921	PLANTA DE SOLDAR	1
562010055 0003006922	PLANTA ELECTRICA CON MOTOR JOHN DEERE	1
562010055 0003006923	PLANTA ELECTRICA CON MOTOR JOHN DEERE	1
562010055 0003007039	SISTEMA DE ENERGÍA ININTERRUMPIDA	1
562010055 0003007040	SUBESTACION	1
562010055 0003007041	SUBESTACION BLINDADA	1
562010055 0003046983	TRANFORMADOR DE CORRIENTE	450
562010055 0003058277	FUENTE DE PODER	1.821
562010055 0003058284	TRANFORMADOR ELECTRICO	1.822
562010055 0003060858	BATERIA EXTERNA	2.531
562010055 0003062022	CARGADOR DE BATERIAS	3.061
562010055 0003062473	CARGADOR AUTOMATICO DE BATERIAS	3.350
562010055 0003062474	CARGADOR AUTOMATICO DE BATERIAS	3.350
562010055 0003062475	CARGADOR AUTOMATICO DE BATERIAS	3.350
562010055 0003062476	CARGADOR AUTOMATICO DE BATERIAS	3.350
562010055 0003064281	GENERADOR	4.700
562010055 0003065412	GENERADOR	5.699
562010055 0003066320	BATERIA LI-ION PARA CAMARA HVR-S270	7.205
562010055 0003066321	BATERIA LI-ION PARA CAMARA HVR-S270	7.205
562010055 0003067009	GENERADOR ELECTRICO A GASOLINA	7.993
562010055 0003068200	PLANTA DE LUZ (GENERADOR MONOFASICO)	9.800
562010055 0003068201	PLANTA DE LUZ (GENERADOR MONOFASICO)	9.800
562010055 0003069219	GENERADOR	10.957
562010055 0003069727	GENERADOR (PLANTA DE LUZ)	11.730

GOBIERNO DEL ESTADO DE AGUASCALIENTES
SECRETARÍA DE FINANZAS
BIENES MUEBLES
AL 31 DE DICIEMBRE DE 2019
(PESOS)

CÓDIGO	DESCRIPCIÓN DEL BIEN MUEBLE	VALOR EN LIBROS
562010055 0003073885	SISTEMA DE ENERGIA INCLUYE PANEL SOLAR Y BATERIA DE CICLO PROFUNDO MARCA" LTH"	25.520
562010055 0003073886	SISTEMA DE ENERGIA INCLUYE PANEL SOLAR Y BATERIA DE CICLO PROFUNDO MARCA" LTH"	25.520
562010055 0003073887	SISTEMA DE ENERGIA INCLUYE PANEL SOLAR Y BATERIA DE CICLO PROFUNDO MARCA" LTH"	25.520
562010055 0003073888	SISTEMA DE ENERGIA INCLUYE PANEL SOLAR Y BATERIA DE CICLO PROFUNDO MARCA" LTH"	25.520
562010055 0003074796	SITEMA DE ALIMENTACION CON PANELS SOLAR	29.000
562010055 0003075134	SISTEMA DE ELECTRIFICACION - CON CONTROLADOR - LUZ 620 WATS(INCLUYE 2 FOCOS DE 300 WATTS C/U -FOTO CELDA SOLAR	36.350
562010055 0003075269	SISTEMA DE ENERGIA UPS ININTERRUMPIBLE C/BEIGE	42.000
562010055 0003075313	TRANFORMADOR ELECTRICO TRIFASICO	45.472
562010055 0003075742	PLANTA ELECTRICA DE 50 KW DE OPERACION AUTOMATICA, VOLTAJE DE GENERACION 220/127. O.T.P. -008946, EQUIPO-10482, GENERADOR- WEG-81154, TABLERO-3304, MOTOR-CUMMINS- 46073563 CON INTERRUPTOR TERMOMAGNETICO DE 250 AMP MCA. SIEMEX MOD. FXD6	78.618
562010055 0003075794	PLANTA ELECTRICA DE 50 KW DE OPERACION AUTOMATICA, VOLTAJE DE GENERACION 220/127. O.T.P. -008947, EQUIPO-0371, GENERADOR- WEG-81153, TABLERO-3305, MOTOR-JOHN DEERE-124872	86.679
562010055 0003075795	PLANTA ELECTRICA DE 50 KW DE OPERACION AUTOMATICA, VOLTAJE DE GENERACION 220/127. O.T.P. -008948, EQUIPO-0348, GENERADOR- WEG-81142, TABLERO-3306, MOTOR-JOHN DEERE-119547	86.679
562010055 0003075872	PLANTA DE EMERGENCIA (LUZ)	110.870
562010055 0003075895	PLANTA DE ELECTRICIDAD PORTATIL	116.578
562010055 0003076032	PLANTA ELECTRICA DE ENERGIA 220/127 VOLTS. OPERACION AUTOMATICA INCLUYE: CASETA PARA PLANTA DE EMERGENCIA, TANQUE INTEGRADO, ACUMULADOR, TABLERO DE INSTRUMENTOS INTEGRADOS 3981, MOTOR CUMMINS 46671706, GENERADOR DALE 4BTA3.9G3 46671706 5119405-3	267.950
562010055 0003076092	PLANTA DE EMERGENCIA (TABLERO DE CONTROL)	485.111
562010055 0003076103	SISTEMA DE ENERGIA ININTERRUPIDA (UPS)	692.688
562010055 0003076655	CARGA FANTASMA	1
562010055 0003076656	CARGA FANTASMA	1
562010055 0003076657	CARGA FANTASMA	1
562010055 0003076660	FUENTE DE PODER	1
562010055 0003076661	FUENTE DE PODER	1
562010055 0003076662	FUENTE DE PODER (13465) RADIO	1
562010055 0003076663	FUENTE PODER	1
562010055 0003076664	GENERADOR DE ENERGIA	1
562010055 0003076665	MOTOR GENERADOR	1
562010055 0003076666	MOTOR PRINCIPAL DE TRANSMISION	1
562010055 0003076667	PLANTA DE EMERGENCIA	1
562010055 0003076668	PLANTA DE EMERGENCIA	1
562010083 0003006862	MAQUINA OVERLOCK 5 HILOS	1
562010083 0003006863	MAQUINA OVERLOCK 5 HILOS	1
562010083 0003006864	MAQUINA OVERLOCK 5 HILOS	1
562010083 0003006865	MAQUINA OVERLOCK 5 HILOS	1
562010083 0003006866	MAQUINA OVERLOCK 5 HILOS	1
562010083 0003006867	MAQUINA OVERLOCK 5 HILOS	1
562010083 0003006868	MAQUINA OVERLOCK	1
562010083 0003006869	MAQUINA OVERLOCK	1
562010083 0003006870	M·QUINA OVERLOCK COSTURA SEGURIDAD	1
562010095 0003006639	ESMERIL	1

GOBIERNO DEL ESTADO DE AGUASCALIENTES
SECRETARÍA DE FINANZAS
BIENES MUEBLES
AL 31 DE DICIEMBRE DE 2019
(PESOS)

CÓDIGO	DESCRIPCIÓN DEL BIEN MUEBLE	VALOR EN LIBROS
562010095 0003006766	ESMERILADORA DE 4 12"	1
562010095 0003006767	ESMERIL	1
562010095 0003006768	ESMERIL	1
562010095 0003006769	ESMERIL	1
562010095 0003006770	ESMERIL	1
562010095 0003006771	ESMERIL	1
562010095 0003006773	ESMERIL	1
562010095 0003006774	ESMERIL	1
562010095 0003006775	ESMERIL	1
562010095 0003006776	ESMERIL	1
562010095 0003006777	ESMERIL	1
562010095 0003006778	ESMERIL	1
562010095 0003006779	ESMERIL	1
562010095 0003006780	ESMERIL DE BANCO	1
562010095 0003006781	ESMERIL DE BANCO	1
562010095 0003006783	ESMERILADORA ANGULAR DE 9"	1
562010095 0003049428	ESMERIL	636
562010095 0003051299	ESMERIL Y CEPILLO	885
562010095 0003051591	ESMERIL Y CEPILLO 3/4 H.P.	921
562010095 0003058849	ESMERIL DE DISCO DE BANCO C/AMARILLO	1.900
562010095 0003058850	ESMERIL DE DISCO DE BANCO C/AMARILLO	1.900
562010095 0003060120	ESMERIL 7 1/4	2.313
562010095 0003060915	ESMERILADORA	2.553
562010095 0003062646	ESMERILADORA	3.441
562010095 0003076651	ESMERIL DE BANCO	1
562010095 0003076652	ESMERIL DE BANCO	1
562010095 0003076653	ESMERIL DE BANCO 1/2 H.P.	579
562010095 0003076654	ESMERILADOR UNIVERSAL	1
562010097 0003006949	PULIDORA	1
562010097 0003006950	PULIDORA	1
562010097 0003006951	PULIDORA LIJADORA URBITAL	1
562010097 0003049838	PULIDORA ESMERILADORA	698
562010097 0003055101	PULIDORA INDUSTRIAL DE WALT DWD 474 156286	1.380
562010097 0003056098	PULIDORA DE MANO DE 7	1.484
	PULIDORA DE MANO DE 7"	
562010097 0003056128	PULIDORA	1.492
562010097 0003060072	LIMPIADORA (PULIDORA)	2.275
562010097 0003060192	PULIDORA 7" DE 8500 RPM	2.345
562010097 0003063088	PULIDORA ELECTRICA AMARILLA	3.793
562010097 0003069432	PULIDORA MOTORIZADA DE 6" CON 6 RUEDAS DE DIAMANTE CON LAMPARA C/AZUL	11.153

GOBIERNO DEL ESTADO DE AGUASCALIENTES
SECRETARÍA DE FINANZAS
BIENES MUEBLES
AL 31 DE DICIEMBRE DE 2019
(PESOS)

CÓDIGO	DESCRIPCIÓN DEL BIEN MUEBLE	VALOR EN LIBROS
562010097 0003069433	PULIDORA MOTORIZADA DE 6" CON 6 RUEDAS DE DIAMANTE CON LAMPARA C/AZUL	11.153
562010098 0003007068	TORNILLO O PRENSA	1
562010112 0003002640	COMPRESOR	24.995
562010112 0003006641	COMPRESOR DE AIRE	1
562010112 0003006642	COMPRESOR DE AIRE	1
562010112 0003006645	COMPRESOR GP (No. de parte ORB169)-Istalado en el cargador frontal con No. de inv. 25653 No. economico 926.sU COSTO TOTAL ES DE \$19420.21	1
562010112 0003006646	COMPRESOR	1
562010112 0003006647	COMPRESOR	1
562010112 0003006648	COMPRESOR	1
562010112 0003006649	COMPRESOR	1
562010112 0003006650	COMPRESOR	1
562010112 0003006651	COMPRESOR	1
562010112 0003006652	COMPRESOR	1
562010112 0003006653	COMPRESOR	1
562010112 0003006654	COMPRESOR	1
562010112 0003006655	COMPRESOR	1
562010112 0003006656	COMPRESOR	1
562010112 0003006657	COMPRESOR	1
562010112 0003006658	COMPRESOR	1
562010112 0003006659	COMPRESOR C/AZUL METALICO	1
562010112 0003006660	COMPRESOR DE 2.5 H.P.	1
562010112 0003006661	COMPRESOR DE 3 LTS. DE CAP. Y 1 CABALLO DE FERZA	1
562010112 0003006662	COMPRESOR DE 3/4P	1
562010112 0003006663	COMPRESOR DE AIRE	1
562010112 0003006664	COMPRESOR DE AIRE	1
562010112 0003006665	COMPRESOR DE AIRE 3.5 HP CAP. 25LTS	1
562010112 0003006666	COMPRESOR DE AIRE 4 PIEZAS	1
562010112 0003006667	COMPRESOR DE AIRE DE 2.5 H.P. CON CAPACIDAD DE 25 LTS.	1
562010112 0003006668	COMPRESOR DE AIRE DE 2.5 L	1
562010112 0003006669	COMPRESOR DE AIRE METALICO C/NARANJA	1
562010112 0003006672	COMPRESOR LUBRICADO	1
562010112 0003006673	COMPRESOR PARA USO DENTAL	1
562010112 0003006674	COMPRESOR PORTATIL	1
562010112 0003006675	COMPRESORA	1
562010112 0003006676	COMPRESORA	1
562010112 0003006677	COMPRESORA	1
562010112 0003006678	COMPRESORA PARA 108 LITROS	1
562010112 0003006679	CONDENZADOR (COMPRESOR)	1
562010112 0003041848	COMPRESOR	248
562010112 0003055355	COMPRESOR 1/2 H.P. CON PISTOLA Y MANGUERA	1.400
562010112 0003055807	COMPRESOR	1.469
562010112 0003056621	COMPRESORA	1.564

GOBIERNO DEL ESTADO DE AGUASCALIENTES
SECRETARÍA DE FINANZAS
BIENES MUEBLES
AL 31 DE DICIEMBRE DE 2019
(PESOS)

CÓDIGO	DESCRIPCIÓN DEL BIEN MUEBLE	VALOR EN LIBROS
562010112 0003056702	COMPRESORA 2 H.P.	1.585
562010112 0003057113	COMPRESIMETRO EQUIPO DE 9 PIEZAS	1.624
562010112 0003057353	COMPRESOR PARA PINTAR	1.671
562010112 0003057585	COMPRESOR DE AIRE DE 2 HP	1.739
562010112 0003060955	COMPRESOR	2.600
562010112 0003061408	COMPRESOR(KIT-PISTOLA PARA PINTAR Y MANQUERA)	2.769
562010112 0003061437	COMPRESOR 1HP	2.800
562010112 0003061938	COMPRESOR INDUSTRIAL 108 LTS. C/ROJO	2.993
562010112 0003062800	COMPRESOR	3.569
562010112 0003063094	COMPRESOR DE AIRE DE H.P.	3.800
562010112 0003063181	COMPRESOR DE 1.5 TR	3.886
562010112 0003063290	COMPRESOR DE 3 HP. CAP. 60 LTS.	3.980
562010112 0003063617	COMPRESOR DE AIRE CON TANQUE 1 HP	4.200
562010112 0003063931	COMPRESOR ELECTRICO COLR ROJO	4.412
562010112 0003064004	COMPRESOR DE BANDA DE 60 LTS 4 HP	4.450
562010112 0003065997	COMPRESOR CON MOTOR A GASOLINA	6.522
562010112 0003066052	COMPRESOR DE AIRE ESTACIONARIO	6.670
562010112 0003066624	COMPRESOR DE AIRE 5 H.P.	7.760
562010112 0003069382	COMPRESOR (EVAPORADOR,CONDENSADOR)	11.020
562010112 0003069514	COMPRESOR DE 4 TR	11.368
562010112 0003069515	COMPRESOR	11.368
562010112 0003072772	COMPRESOR SEMI HERMETICO	19.372
562010112 0003073434	COMPRESOR DE 60 HI PARA 24 LTS CON PISTOLA No26	20.678
562010112 0003073863	MOTOCOMPRESOR 10HP	24.500
562010112 0003074990	COMPRESOR	33.988
562010112 0003075590	COMPRESOR DE AIRE	61.252
562010112 0003075743	MAQUINA DE COMPRESION DE 1300KN COLOR GRIS	78.796
562010112 0003075812	COMPRESOR ENCAPSULADO DE TORNILLOS	94.184
562010112 0003076647	COMPRESOR	1
562010112 0003076648	COMPRESOR	1
562010112 0003076649	COMPRESOR DE AIRE 4500 LBS.	1
562010112 0003094862	COMPRESOR	14.614
562010112 0003098383	COMPRESOR	14.614
562010112 0003106589	COMPRESOR 220 ITSA	1
562010112 0003106676	COMPRESOR	1
562010112 0003106891	COMPRESOR DE AIRE ITSA	1
562010112 0003107027	COMPRESOR	1
562010112 0003107966	COMPRESOR 15 GALONES 1.8 HP 3 TANQ.	1
562010112 0003108261	COMPRESOR COLOR AZUL	1
562010112 0003108528	COMPRESOR	1
562010112 0003108529	COMPRESORA	1
562010112 0003108599	COMPRESOR FILTRO BANDA	1
562010112 0003108651	COMPRESOR DE HIDRONEUMATICO	1

GOBIERNO DEL ESTADO DE AGUASCALIENTES
SECRETARÍA DE FINANZAS
BIENES MUEBLES
AL 31 DE DICIEMBRE DE 2019
(PESOS)

CÓDIGO	DESCRIPCIÓN DEL BIEN MUEBLE	VALOR EN LIBROS
562010112 0003108652	DESMALEZADORA	1
562010112 0003108878	COMPRESOR DE AIRE	1
562010112 0003109111	COMPRESORA	1
562010172 0003006640	TORNILLO DE BANCO	1
562010172 0003007043	TORNILLO DE BANCO	1
562010172 0003007044	TORNILLO DE BANCO	1
562010172 0003007045	TORNILLO DE BANCO	1
562010172 0003007046	TORNILLO DE BANCO	1
562010172 0003007048	TORNILLO DE BANCO	1
562010172 0003007050	TORNILLO DE BANCO	1
562010172 0003007051	TORNILLO DE BANCO	1
562010172 0003007052	TORNILLO DE BANCO	1
562010172 0003007053	TORNILLO DE BANCO	1
562010172 0003007054	TORNILLO DE BANCO	1
562010172 0003007055	TORNILLO DE BANCO	1
562010172 0003007056	TORNILLO DE BANCO	1
562010172 0003007057	TORNILLO DE BANCO	1
562010172 0003007058	TORNILLO DE BANCO	1
562010172 0003007059	TORNILLO DE BANCO	1
562010172 0003007060	TORNILLO DE BANCO	1
562010172 0003007061	TORNILLO DE BANCO , BANCO HECHIZO	1
562010172 0003007062	TORNILLO DE BANCO , BANCO HECHIZO	1
562010172 0003007063	TORNILLO DE BANCO C/ROJO DE FIERRO	1
562010172 0003007064	TORNILLO DE BANCO DE 5"	1
562010172 0003007065	TORNILLO DE BANCO DE 6"	1
562010172 0003007066	TORNILLO DE BANCO METALICO	1
562010172 0003007067	TORNILLO DE BANCO METALICO	1
562010172 0003046982	TORNILLO DE BANCO	450
562010172 0003050947	TORNILLO DE BANCO NO. 5	857
562010172 0003050959	TORNILLO DE BANCO	860
562010172 0003050969	TORNILLO DE BANCO 6"	861
562010172 0003050970	TORNILLO DE BANCO 6"	861
562010172 0003076643	TORNILLO DE BANCO	1
562010172 0003076644	TORNILLO DE BANCO	1
562010172 0003076645	TORNILLO DE BANCO COLOR AZUL	1
562010172 0003076646	TORNILLO DE BANCO COLOR NARANJA	1
562010175 0003006794	LUMINARIA DE ALOJENO	1
562010175 0003006795	LUMINARIA DE ALOJENO	1
562010175 0003006796	LUZ DE LED PARA VICERA	1
562010175 0003006797	LUZ DE LED PARA VISERA	1
562010175 0003006798	LUZ DE VICERA (INCLUYE BOCINAS)	1
562010175 0003006953	REFLECTOR DE MANO COLOR NEGRO	1
562010175 0003006954	REFLECTOR DE MANO COLOR NEGRO	1

GOBIERNO DEL ESTADO DE AGUASCALIENTES
SECRETARÍA DE FINANZAS
BIENES MUEBLES
AL 31 DE DICIEMBRE DE 2019
(PESOS)

CÓDIGO	DESCRIPCIÓN DEL BIEN MUEBLE	VALOR EN LIBROS
562010175 0003006955	REFLECTOR DE MANO COLOR NEGRO	1
562010175 0003006956	REFLECTOR DE MANO COLOR NEGRO	1
562010175 0003006957	REFLECTOR DE MANO COLOR NEGRO	1
562010175 0003006958	REFLECTOR DE MANO COLOR NEGRO	1
562010175 0003006959	REFLECTOR DE MANO COLOR NEGRO	1
562010175 0003006960	REFLECTOR DE MANO COLOR NEGRO	1
562010175 0003006961	REFLECTOR DE MANO COLOR NEGRO	1
562010175 0003006962	REFLECTOR DE MANO COLOR NEGRO	1
562010175 0003006963	REFLECTOR DE MANO COLOR NEGRO	1
562010175 0003006964	REFLECTOR DE MANO COLOR NEGRO	1
562010175 0003006965	REFLECTOR DE MANO COLOR NEGRO	1
562010175 0003006966	REFLECTOR DE MANO COLOR NEGRO	1
562010175 0003006967	REFLECTOR DE MANO COLOR NEGRO	1
562010175 0003006968	REFLECTOR DE MANO COLOR NEGRO	1
562010175 0003006969	REFLECTOR DE MANO COLOR NEGRO	1
562010175 0003006970	REFLECTOR DE MANO COLOR NEGRO	1
562010175 0003006971	REFLECTOR DE MANO COLOR NEGRO	1
562010175 0003006972	REFLECTOR DE MANO COLOR NEGRO	1
562010175 0003006973	REFLECTOR DE MANO COLOR NEGRO	1
562010175 0003006974	REFLECTOR DE MANO COLOR NEGRO	1
562010175 0003006975	REFLECTOR DE MANO COLOR NEGRO	1
562010175 0003006976	REFLECTOR DE MANO COLOR NEGRO	1
562010175 0003006977	REFLECTOR DE MANO COLOR NEGRO	1
562010175 0003006978	REFLECTOR DE MANO COLOR NEGRO	1
562010175 0003006979	REFLECTOR DE MANO COLOR NEGRO	1
562010175 0003006980	REFLECTOR DE MANO COLOR NEGRO	1
562010175 0003006981	REFLECTOR DE MANO COLOR NEGRO	1
562010175 0003006982	REFLECTOR DE MANO COLOR NEGRO	1
562010175 0003006983	REFLECTOR DE MANO COLOR NEGRO	1
562010175 0003006984	REFLECTOR DE MANO COLOR NEGRO	1
562010175 0003006985	REFLECTOR DE MANO COLOR NEGRO	1
562010175 0003006986	REFLECTOR DE MANO COLOR NEGRO	1
562010175 0003006987	REFLECTOR DE MANO COLOR NEGRO	1
562010175 0003006988	REFLECTOR DE MANO COLOR NEGRO	1
562010175 0003006989	REFLECTOR DE MANO COLOR NEGRO	1
562010175 0003006990	REFLECTOR DE MANO COLOR NEGRO	1
562010175 0003006991	REFLECTOR DE MANO COLOR NEGRO	1
562010175 0003006992	REFLECTOR DE MANO COLOR NEGRO	1
562010175 0003006993	REFLECTOR DE MANO COLOR NEGRO	1
562010175 0003006994	REFLECTOR DE MANO COLOR NEGRO	1
562010175 0003006995	REFLECTOR DE MANO COLOR NEGRO	1
562010175 0003006996	REFLECTOR DE MANO COLOR NEGRO	1
562010175 0003006997	REFLECTOR DE MANO COLOR NEGRO	1

GOBIERNO DEL ESTADO DE AGUASCALIENTES
SECRETARÍA DE FINANZAS
BIENES MUEBLES
AL 31 DE DICIEMBRE DE 2019
(PESOS)

CÓDIGO	DESCRIPCIÓN DEL BIEN MUEBLE	VALOR EN LIBROS
562010175 0003006998	REFLECTOR DE MANO COLOR NEGRO	1
562010175 0003006999	REFLECTOR DE MANO COLOR NEGRO	1
562010175 0003007000	REFLECTOR DE MANO COLOR NEGRO	1
562010175 0003007001	REFLECTOR DE MANO COLOR NEGRO	1
562010175 0003007002	REFLECTOR DE MANO COLOR NEGRO	1
562010175 0003007003	REFLECTOR DE MANO COLOR NEGRO	1
562010175 0003007004	REFLECTOR DE MANO COLOR NEGRO	1
562010175 0003007005	REFLECTOR DE MANO COLOR NEGRO	1
562010175 0003007006	REFLECTOR DE MANO COLOR NEGRO	1
562010175 0003007007	REFLECTOR DE MANO COLOR NEGRO	1
562010175 0003007008	REFLECTOR DE MANO COLOR NEGRO	1
562010175 0003007009	REFLECTOR DE MANO COLOR NEGRO	1
562010175 0003007010	REFLECTOR DE MANO COLOR NEGRO	1
562010175 0003007011	REFLECTOR DE MANO COLOR NEGRO	1
562010175 0003007012	REFLECTOR DE MANO COLOR NEGRO	1
562010175 0003007013	REFLECTOR DE MANO COLOR NEGRO	1
562010175 0003007014	REFLECTOR DE MANO COLOR NEGRO	1
562010175 0003007015	REFLECTOR DE MANO COLOR NEGRO	1
562010175 0003007016	REFLECTOR DE MANO COLOR NEGRO	1
562010175 0003007017	REFLECTOR DE MANO COLOR NEGRO	1
562010175 0003007018	REFLECTOR DE MANO COLOR NEGRO	1
562010175 0003007019	REFLECTOR DE MANO COLOR NEGRO	1
562010175 0003007020	REFLECTOR DE MANO COLOR NEGRO	1
562010175 0003007021	REFLECTOR DE MANO COLOR NEGRO	1
562010175 0003007022	REFLECTOR DE MANO COLOR NEGRO	1
562010175 0003007023	REFLECTOR DE MANO COLOR NEGRO	1
562010175 0003007024	REFLECTOR DE MANO COLOR NEGRO	1
562010175 0003007025	REFLECTOR DE MANO COLOR NEGRO	1
562010175 0003007026	REFLECTOR DE MANO COLOR NEGRO	1
562010175 0003007027	REFLECTOR DE MANO COLOR NEGRO	1
562010175 0003007028	REFLECTOR DE INTERPERIE	1
562010175 0003007029	REFLECTOR DE INTERPERIE	1
562010175 0003007030	REFLECTOR DE INTERPERIE	1
562010175 0003007031	REFLECTOR DE INTERPERIE	1
562010175 0003007042	SUNGUN (LAMPARA) CON CONECTOR	1
562010175 0003048763	REFLECTOR DE MANO PROFESIONAL	585
562010175 0003048764	REFLECTOR DE MANO PROFESIONAL	585
562010175 0003048765	REFLECTOR DE MANO PROFESIONAL	585
562010175 0003048766	REFLECTOR DE MANO PROFESIONAL	585
562010175 0003048767	REFLECTOR DE MANO PROFESIONAL	585
562010175 0003061753	LUMINARIAS LED(LAMPARAS)	2.900
562010175 0003061754	LUMINARIAS LED(LAMPARAS)	2.900
562010175 0003062205	LUZ DE LED PARA VICERA	3.187

GOBIERNO DEL ESTADO DE AGUASCALIENTES
SECRETARÍA DE FINANZAS
BIENES MUEBLES
AL 31 DE DICIEMBRE DE 2019
(PESOS)

CÓDIGO	DESCRIPCIÓN DEL BIEN MUEBLE	VALOR EN LIBROS
562010175 0003062278	LAMPERA DE ILUMINACION	3.248
562010175 0003062279	LAMPERA DE ILUMINACION	3.248
562010175 0003062280	LAMPERA DE ILUMINACION	3.248
562010175 0003062281	LAMPERA DE ILUMINACION	3.248
562010175 0003062282	LAMPERA DE ILUMINACION	3.248
562010175 0003062283	LAMPERA DE ILUMINACION	3.248
562010175 0003062284	LAMPERA DE ILUMINACION	3.248
562010175 0003062285	LAMPERA DE ILUMINACION	3.248
562010175 0003064359	LUZ LED PARA VICERA	4.806
562010175 0003064705	LAMPPARA DE ILUMINACION INCLUYE: TRIPIEDE 2.80 Mts. SOMBRILLA DE 32" Y DISPARADOR DE RADIO	4.990
562010175 0003064706	LAMPPARA DE ILUMINACION INCLUYE: TRIPIEDE 2.80 Mts. SOMBRILLA DE 32" Y DISPARADOR DE RADIO	4.990
562010175 0003064707	LAMPPARA DE ILUMINACION INCLUYE: TRIPIEDE 2.80 Mts. SOMBRILLA DE 32" Y DISPARADOR DE RADIO	4.990
562010175 0003064835	UNIDAD DE OBSTRUCCION FAA L861T COLOR ROJO SENSILLA A BACE DE LED 12 VDC	5.046
562010175 0003064836	UNIDAD DE OBSTRUCCION FAA L861T COLOR ROJO SENSILLA A BACE DE LED 12 VDC	5.046
562010175 0003064837	UNIDAD DE OBSTRUCCION FAA L861T COLOR ROJO SENSILLA A BACE DE LED 12 VDC	5.046
562010175 0003064838	UNIDAD DE OBSTRUCCION FAA L861T COLOR ROJO SENSILLA A BACE DE LED 12 VDC	5.046
562010175 0003064839	UNIDAD DE OBSTRUCCION FAA L861T COLOR ROJO SENSILLA A BACE DE LED 12 VDC	5.046
562010175 0003064840	UNIDAD DE OBSTRUCCION FAA L861T COLOR ROJO SENSILLA A BACE DE LED 12 VDC	5.046
562010175 0003064841	UNIDAD DE OBSTRUCCION FAA L861T COLOR ROJO SENSILLA A BACE DE LED 12 VDC	5.046
562010175 0003069527	UNIDAD EMBUTIDA DE ILUMINACION LENTE CLARO O AMBAR OMNIDIRECCIONAL FOCO DE ALOGENO 50 W	11.438
562010175 0003069528	UNIDAD EMBUTIDA DE ILUMINACION LENTE CLARO O AMBAR OMNIDIRECCIONAL FOCO DE ALOGENO 50 W	11.438
562010175 0003069529	UNIDAD EMBUTIDA DE ILUMINACION LENTE CLARO O AMBAR OMNIDIRECCIONAL FOCO DE ALOGENO 50 W	11.438
562010175 0003069530	UNIDAD EMBUTIDA DE ILUMINACION LENTE CLARO O AMBAR OMNIDIRECCIONAL FOCO DE ALOGENO 50 W	11.438
562010175 0003069531	UNIDAD EMBUTIDA DE ILUMINACION LENTE CLARO O AMBAR OMNIDIRECCIONAL FOCO DE ALOGENO 50 W	11.438
562010175 0003069532	UNIDAD EMBUTIDA DE ILUMINACION LENTE CLARO O AMBAR OMNIDIRECCIONAL FOCO DE ALOGENO 50 W	11.438
562010175 0003069533	UNIDAD EMBUTIDA DE ILUMINACION LENTE CLARO O AMBAR OMNIDIRECCIONAL FOCO DE ALOGENO 50 W	11.438
562010175 0003069534	UNIDAD EMBUTIDA DE ILUMINACION LENTE CLARO OMNIDIRECCIONAL FOCO DE ALOGENO 50 W	11.438
562010175 0003069535	UNIDAD EMBUTIDA DE ILUMINACION LENTE CLARO OMNIDIRECCIONAL FOCO DE ALOGENO 50 W	11.438
562010175 0003069536	UNIDAD EMBUTIDA DE ILUMINACION LENTE CLARO OMNIDIRECCIONAL FOCO DE ALOGENO 50 W	11.438
562010175 0003069537	UNIDAD EMBUTIDA DE ILUMINACION LENTE CLARO OMNIDIRECCIONAL FOCO DE ALOGENO 50 W	11.438
562010175 0003069538	UNIDAD EMBUTIDA DE ILUMINACION LENTE VERDE OMNIDIRECCIONAL FOCO DE ALOGENO 50 W	11.438
562010175 0003069539	UNIDAD EMBUTIDA DE ILUMINACION LENTE VERDE OMNIDIRECCIONAL FOCO DE ALOGENO 50 W	11.438
562010175 0003069540	UNIDAD EMBUTIDA DE ILUMINACION LENTE VERDE OMNIDIRECCIONAL FOCO DE ALOGENO 50 W	11.438
562010175 0003069541	UNIDAD EMBUTIDA DE ILUMINACION LENTE VERDE OMNIDIRECCIONAL FOCO DE ALOGENO 50 W	11.438
562010175 0003069542	UNIDAD EMBUTIDA DE ILUMINACION LENTE VERDE OMNIDIRECCIONAL FOCO DE ALOGENO 50 W	11.438
562010175 0003069543	UNIDAD EMBUTIDA DE ILUMINACION LENTE VERDE OMNIDIRECCIONAL FOCO DE ALOGENO 50 W	11.438
562010175 0003069961	UNIDAD PERIMETRAL ELEVADA FAA L861T LENTE VERDE/AMBAR FOCO DE 40W 120 VAC O FOCO DE LED	12.279
562010175 0003069962	UNIDAD PERIMETRAL ELEVADA FAA L861T LENTE VERDE/AMBAR FOCO DE 40W 120 VAC O FOCO DE LED	12.279
562010175 0003069963	UNIDAD PERIMETRAL ELEVADA FAA L861T LENTE VERDE/AMBAR FOCO DE 40W 120 VAC O FOCO DE LED	12.279
562010175 0003069964	UNIDAD PERIMETRAL ELEVADA FAA L861T LENTE VERDE/AMBAR FOCO DE 40W 120 VAC O FOCO DE LED	12.279
562010175 0003069965	UNIDAD PERIMETRAL ELEVADA FAA L861T LENTE VERDE/AMBAR FOCO DE 40W 120 VAC O FOCO DE LED	12.279

GOBIERNO DEL ESTADO DE AGUASCALIENTES
SECRETARÍA DE FINANZAS
BIENES MUEBLES
AL 31 DE DICIEMBRE DE 2019
(PESOS)

CÓDIGO	DESCRIPCIÓN DEL BIEN MUEBLE	VALOR EN LIBROS
562010175 0003069966	UNIDAD PERIMETRAL ELEVADA FAA L861T LENTE VERDE/AMBAR FOCO DE 40W 120 VAC O FOCO DE LED	12.279
562010175 0003069967	UNIDAD PERIMETRAL ELEVADA FAA L861T LENTE VERDE/AMBAR FOCO DE 40W 120 VAC O FOCO DE LED	12.279
562010175 0003069968	UNIDAD PERIMETRAL ELEVADA FAA L861T LENTE VERDE/AMBAR FOCO DE 40W 120 VAC O FOCO DE LED	12.279
562010175 0003069969	UNIDAD PERIMETRAL ELEVADA FAA L861T LENTE VERDE/AMBAR FOCO DE 40W 120 VAC O FOCO DE LED	12.279
562010175 0003069970	UNIDAD PERIMETRAL ELEVADA FAA L861T LENTE VERDE/AMBAR FOCO DE 40W 120 VAC O FOCO DE LED	12.279
562010175 0003069971	UNIDAD PERIMETRAL ELEVADA FAA L861T LENTE VERDE/AMBAR FOCO DE 40W 120 VAC O FOCO DE LED	12.279
562010175 0003069972	UNIDAD PERIMETRAL ELEVADA FAA L861T LENTE VERDE/AMBAR FOCO DE 40W 120 VAC O FOCO DE LED	12.279
562010175 0003069973	UNIDAD PERIMETRAL ELEVADA FAA L861T LENTE VERDE/AMBAR FOCO DE 40W 120 VAC O FOCO DE LED	12.279
562010175 0003069974	UNIDAD PERIMETRAL ELEVADA FAA L861T LENTE VERDE/AMBAR FOCO DE 40W 120 VAC O FOCO DE LED	12.279
562010175 0003069975	UNIDAD PERIMETRAL ELEVADA FAA L861T LENTE VERDE/AMBAR FOCO DE 40W 120 VAC O FOCO DE LED	12.279
562010175 0003069976	UNIDAD PERIMETRAL ELEVADA FAA L861T LENTE VERDE/AMBAR FOCO DE 40W 120 VAC O FOCO DE LED	12.279
562010187 0003001418	SOLDADORA	49.877
562010188 0003009703	GUILLOTINA CORTADORA DE METAL	1
562010231 0003006680	CORRECTOR DE VOLTAJE	1
562010231 0003006682	CORTA PERNOS DE 24"	1
562010231 0003006683	CORTA SETOS A GASOLINA DE 26CC. 23.6"	3.596
562010231 0003006684	CORTACETOS	1
562010231 0003006685	CORTADOR DE AZULEJO	1
562010231 0003006686	CORTADOR DE CORAZONES METALICO	1
562010231 0003006688	CORTADOR DE LINEA 2 MANOS, 2 MANG., 1 SOPLETA, 2 BOQUILLA	1
562010231 0003006689	CORTADOR DE RAMAS ALTAS	1
562010231 0003006690	CORTADOR DE RESCATE DE FIERRO	1
562010231 0003006691	CORTADOR PARA MOSAICO	1
562010231 0003006692	CORTADOR PARA RAMAS ALTAS CON MANGO	336
562010231 0003006693	CORTADOR PARA RAMAS ALTAS CON MANGO	336
562010231 0003006694	CORTADOR PARA RAMAS ALTAS CON MANGO	336
562010231 0003006695	CORTADOR PARA RAMAS ALTAS CON MANGO	336
562010231 0003006696	CORTADOR PARA RAMAS ALTAS CON MANGO	336
562010231 0003006697	CORTADOR PARA RAMAS ALTAS CON MANGO	336
562010231 0003006698	CORTADOR PARA RAMAS ALTAS CON MANGO	336
562010231 0003006699	CORTADOR PARA RAMAS ALTAS CON MANGO	336
562010231 0003006700	CORTADOR PARA RAMAS ALTAS CON MANGO	336
562010231 0003006702	CORTADORA (CIZALLA)	1
562010231 0003006704	CORTADORA DE METALES PORTATIL DISCO DE 14" BANCO HECHIZO	1
562010231 0003006705	CORTADORA DE PAVIMENTO	1
562010231 0003006706	CORTADORA DE PAVIMENTO	1
562010231 0003006707	CORTADORA DE PAVIMENTO	1
562010231 0003006708	CORTADORA DE PAVIMENTO	1
562010231 0003006709	CORTADORA DE PAVIMENTO METALICO	1
562010231 0003006710	CORTADORA DE PISO Y CONCRETO	1
562010231 0003006725	DELINEADORA DE PASTO	1
562010231 0003006726	DESBARADORA	1
562010231 0003006727	DESBROZADORA	1

GOBIERNO DEL ESTADO DE AGUASCALIENTES
SECRETARÍA DE FINANZAS
BIENES MUEBLES
AL 31 DE DICIEMBRE DE 2019
(PESOS)

CÓDIGO	DESCRIPCIÓN DEL BIEN MUEBLE	VALOR EN LIBROS
562010231 0003006728	DESBROZADORA	1
562010231 0003006729	DESBROZADORA PARA CORTAR PASTO (MOSQUITO) INCLUYE CORREA PARA HOMBRO	1
562010231 0003006731	DESMALEZADORA	1
562010231 0003006738	DESMALEZADORA	1
562010231 0003006740	DESMALEZADORA	1
562010231 0003006753	DESMALEZADORA	1
562010231 0003006754	DESMALEZADORA	1
562010231 0003006760	DESMALIZADORA	1
562010231 0003006761	DESVARADORA	1
562010231 0003006762	DESVARADORA	1
562010231 0003006763	DESVARADORA	1
562010231 0003039593	CORTA TUBOS 5/32" A 2"	157
562010231 0003044229	CORTA AZULEJO	300
562010231 0003044368	CORTA TUBOS Y AVELLANADOR	308
562010231 0003046111	CORTADORA DE AZULEJOS DE 60Cms	390
562010231 0003046890	CORTADORA DE PISO	440
562010231 0003047914	CORTA PERNOS DE 30" METALICO	512
562010231 0003050224	CORTADORA DE AZULEJO DE 60 CMS.	752
562010231 0003055445	DESMALEZADORA	1.435
562010231 0003057102	DESBROZADORA DE GASOLINA	1.620
562010231 0003057103	DESBROZADORA DE GASOLINA	1.620
562010231 0003057104	DESBROZADORA DE GASOLINA	1.620
562010231 0003057105	DESBROZADORA DE GASOLINA	1.620
562010231 0003057581	CORTADORA P/ AZULEJO	1.737
562010231 0003058009	MAQUINA CORTADORA DE MAT.	1.790
562010231 0003058335	CORTADORA	1.850
562010231 0003058692	CORTADOR DE PAPAS	1.885
562010231 0003059328	CORTADORA DE METALES 14"	2.076
562010231 0003060496	CORTADORA DE METALES	2.424
562010231 0003060928	DESMALEZADORA DE GASOLINA	2.580
562010231 0003061144	CORTADORA DE METAL	2.670
562010231 0003062957	CORRECTOR DE VOLTAJE 8000W	3.652
562010231 0003063114	DESMALEZADORA	3.843
562010231 0003063977	DEZMALEZADORA	4.442
562010231 0003063978	DEZMALEZADORA	4.442
562010231 0003063979	DEZMALEZADORA	4.442
562010231 0003063980	DEZMALEZADORA	4.442
562010231 0003064636	DESBROZADORA	4.878
562010231 0003065074	DESMALEZADORA	5.300
562010231 0003065266	DESMALEZADORA CON MOTOR A GASOLINA	5.500
562010231 0003065267	DESMALEZADORA CON MOTOR A GASOLINA	5.500
562010231 0003065268	DESMALEZADORA CON MOTOR A GASOLINA	5.500
562010231 0003065297	CORTADORA SABLE ELECTRICO AMARILLA	5.543

GOBIERNO DEL ESTADO DE AGUASCALIENTES
SECRETARÍA DE FINANZAS
BIENES MUEBLES
AL 31 DE DICIEMBRE DE 2019
(PESOS)

CÓDIGO	DESCRIPCIÓN DEL BIEN MUEBLE	VALOR EN LIBROS
562010231 0003065457	DESMALEZADORA	5.749
562010231 0003065590	DESMALEZADORA	5.959
562010231 0003065591	DESMALEZADORA	5.959
562010231 0003065592	DESMALEZADORA	5.959
562010231 0003065593	DESMALEZADORA	5.959
562010231 0003065594	DESMALEZADORA	5.959
562010231 0003065886	DELINEADOR DE SETOS TELESCOPICOS	6.230
562010231 0003065953	DESMALEZADORA	6.447
562010231 0003066107	DESMALEZADORA	6.800
562010231 0003066108	DESMALEZADORA	6.800
562010231 0003066124	DESMALEZADORA	6.835
562010231 0003066125	DESMALEZADORA	6.835
562010231 0003066167	DESMALEZADORA	6.900
562010231 0003066244	DESMALEZADORA	7.000
562010231 0003066449	DESBROZADORA CON MOTOR DE 2 TIEMPOS	7.423
562010231 0003066450	DESBROZADORA CON MOTOR DE 2 TIEMPOS	7.423
562010231 0003066451	DESBROZADORA CON MOTOR DE 2 TIEMPOS	7.423
562010231 0003066452	DESBROZADORA CON MOTOR DE 2 TIEMPOS	7.423
562010231 0003066533	DESMALEZADORA	7.600
562010231 0003066616	DESMALEZADORA	7.735
562010231 0003066617	DESMALEZADORA	7.735
562010231 0003066921	DESMALEZADORA	7.859
562010231 0003067205	DESMALEZADORA	8.300
562010231 0003067206	DESMALEZADORA	8.300
562010231 0003067765	DESMALEZADORA	9.215
562010231 0003067766	DESMALEZADORA	9.215
562010231 0003067767	DESMALEZADORA	9.215
562010231 0003067768	DESMALEZADORA	9.215
562010231 0003067989	DESMALEZADORA	9.500
562010231 0003067990	DESMALEZADORA	9.500
562010231 0003068654	DESMALEZADORA	10.118
562010231 0003070634	DESBROZADORA	13.705
562010231 0003070636	DESBROZADORA	13.705
562010231 0003071519	DESVARADORA ROTATIVA ANCHO DE CORTE DE 1.80 MTS. Y TOMA DE FUERZA	15.400
562010235 0003006643	CODIFICADOR DE MESA (TABLETA DIGITALIZADORA) CON BASE METALICA	1
562010235 0003006644	CODIFICADOR DE MESA DIGITALIZADORA	1
562010235 0003006711	DATA LOGGER DISPOSITIVO PARA REGISTRAR TEMPERATURA	1
562010235 0003006712	DATA LOGGER DISPOSITIVO PARA REGISTRAR TEMPERATURA	1
562010235 0003006713	DECODIFICADOR DE SEÑAL	1
562010235 0003006714	DECODIFICADOR DE SEÑAL	1
562010235 0003006715	DECODIFICADOR DE SEÑAL	1
562010235 0003006716	DECODIFICADOR DE SEÑAL	1
562010235 0003006718	DECODIFICADOR DE SEÑAL	1

GOBIERNO DEL ESTADO DE AGUASCALIENTES
SECRETARÍA DE FINANZAS
BIENES MUEBLES
AL 31 DE DICIEMBRE DE 2019
(PESOS)

CÓDIGO	DESCRIPCIÓN DEL BIEN MUEBLE	VALOR EN LIBROS
562010235 0003006719	DECODIFICADOR DE SEÑAL	1
562010235 0003006720	DECODIFICADOR DE SEÑAL	1
562010235 0003006721	DECODIFICADOR DE SEÑAL	1
562010235 0003006722	DECODIFICADOR DE SEÑAL	1
562010235 0003006723	DECODIFICADOR DE SEÑAL	1
562010235 0003006724	DECODIFICADOR DE SEÑAL	1
562010235 0003058265	DECODIFICADOR	1.811
562010235 0003058266	DECODIFICADOR	1.811
562010235 0003058269	DECODIFICADOR	1.811
562010235 0003058546	CODIGO LECTOR DE BARRAS	1.852
562010235 0003059025	DECODIFICADOR	1.965
562010235 0003059026	DECODIFICADOR	1.965
562010235 0003059027	DECODIFICADOR	1.965
562010235 0003059028	DECODIFICADOR	1.965
562010235 0003067489	CODIFICADOR DIGITAL PARA TRAMISION DE IMAGENES	8.700
562010235 0003067490	CODIFICADOR DIGITAL PARA TRAMISION DE IMAGENES	8.700
562010235 0003067491	CODIFICADOR DIGITAL PARA TRANSMISION DE IMAGEN	8.700
562010235 0003067492	CODIFICADOR DIGITAL PARA TRANSMISION DE IMAGEN	8.700
562010235 0003067493	CODIFICADOR DIGITAL PARA TRANSMISION DE IMAGENES	8.700
562010235 0003067494	CODIFICADOR DIGITAL PARA TRANSMISION DE IMAGENES	8.700
562010235 0003067495	CODIFICADOR DIGITAL PARA TRANSMISION DE IMAGENES	8.700
562010235 0003067496	CODIFICADOR DIGITAL PARA TRANSMISION DE IMAGENES	8.700
562010235 0003071622	DECOCER 4 CH	15.486
562010235 0003071623	DECOCER 4 CH	15.486
562010235 0003074634	CODIFICADOR	26.680
562010237 0003002811	LICUADORA	20.472
562010237 0003002814	LICUADORA	20.472
562010238 0003002812	PROCESADOR DE ALIMENTOS	73.933
562010238 0003002815	PROCESADOR DE ALIMENTOS	73.933
562010240 0003093717	ESTUFON DE 2 PARRILLAS	1
562010241 0003002813	MARMITA	352.616
562010241 0003002816	MARMITA	352.616
562010243 0003002639	TALADRO	11.953
562010247 0003076638	CALDERA 301	1
562010247 0003076639	CALDERA 302	1
562010247 0003076640	CALDERA 303	1
562010247 0003076641	CALENTADOR	1
562010248 0003006791	HIDROLAVADORA	1
562010248 0003006792	HIDROLAVADORA	1
562010248 0003006793	HIDROLAVADORA	1
562010248 0003060709	HIDROLAVADOR	2.499
562010248 0003061894	HIDROLAVADORA	2.958
562010248 0003065264	HIDROLAVADORA	5.500

GOBIERNO DEL ESTADO DE AGUASCALIENTES
SECRETARÍA DE FINANZAS
BIENES MUEBLES
AL 31 DE DICIEMBRE DE 2019
(PESOS)

CÓDIGO	DESCRIPCIÓN DEL BIEN MUEBLE	VALOR EN LIBROS
562010248 0003065961	HIDROLAVADORA 2,3 GPM	6.469
562010248 0003065962	HIDROLAVADORA 2,3 GPM	6.469
562010248 0003067919	HIDROLAVADORA C/ROJO DE PLASTICO	9.300
562010248 0003069834	HIDROLAVADORA CON MOTOR ROBIN DE 9 H.P.PARA DAR UNA PRESION DE 3000 Lbs.	11.900
562010248 0003089934	HIDROLAVADORA	29.928
562010249 0003076637	MALACATE SIN MOTOR	1
562010249 0003106609	MALACATE 1 ALMACEN DE LODOS	1
562010249 0003106610	MALACATE 2 ALMACEN DE LODOS	1
562010249 0003106612	MALACATE	1
562010249 0003106614	MALACATE	1
562010249 0003106616	MALACATE	1
562010249 0003106618	MALACATE	1
562010249 0003106620	MALACATE	1
562010249 0003106622	MALACATE	1
562010249 0003106624	MALACATE	1
562010250 0003006802	MANURAL RECTO PARA MACHUELEAR 1/4-3/4	1
562010251 0003074774	MAQUINA DE ABRASION LOS ANGELES COLOR VERDE	28.674
562010252 0003006854	MAQUINA DE LAVADO	1
562010253 0003006855	MAQUINA DE LIMPIEZA MAETALICO SIN MOTOR Y MADERA	1
562010253 0003006856	MAQUINA DE LIMPIEZA METALICA CON MOTOR Y DE MADERA	1
562010253 0003006861	MAQUINA LIMPIADORA	1
562010254 0003075368	MAQUINA ESCUADRADORA DE PIEDRA CON MOTOR DE 10 H.P. DE 3 FASES DISCO DE 14", TANQUE DE 5", AVANCE POR MANIVELA	47.600
562010255 0003006860	MAQUINA INSOLADORA	1
562010257 0003006857	MAQUINA DE SOLDAR	1
562010257 0003006858	MAQUINA DE SOLDAR	1
562010257 0003006859	MAQUINA DE SOLDAR	1
562010257 0003006876	MAQUINA PARA SOLDAR	1
562010257 0003006877	MAQUINA PARA SOLDAR	1
562010257 0003006878	MAQUINA PARA SOLDAR	1
562010257 0003006879	MAQUINA PARA SOLDAR	1
562010257 0003006880	MAQUINA PARA SOLDAR	1
562010257 0003006881	MAQUINA PARA SOLDAR	1
562010257 0003006882	MAQUINA PARA SOLDAR	1
562010257 0003006883	MAQUINA PARA SOLDAR	1
562010257 0003006884	MAQUINA PARA SOLDAR	1
562010257 0003006885	MAQUINA PARA SOLDAR (SOLDADURA ELECTRICA)	1
562010257 0003006886	MAQUINA PARA SOLDAR O PLANTA	1
562010257 0003062777	EQUIPO DE SOLDADURA Y OXICORTE	3.554
562010257 0003062778	EQUIPO DE SOLDADURA Y OXICORTE	3.554
562010257 0003063974	EQUIPO PARA SOLDAR (OXIGENO Y ACETILENO) COMPLETO	4.440
562010257 0003064735	MAQUINA P/SOLDAR 225 AMPERES	5.000
562010257 0003066184	SOLDADORA	6.940

GOBIERNO DEL ESTADO DE AGUASCALIENTES
SECRETARÍA DE FINANZAS
BIENES MUEBLES
AL 31 DE DICIEMBRE DE 2019
(PESOS)

CÓDIGO	DESCRIPCIÓN DEL BIEN MUEBLE	VALOR EN LIBROS
562010257 0003067988	MAQUINA PARA SOLDAR	9.499
562010257 0003074767	MAQUINA PARA SOLDAR	28.470
562010257 0003074952	MAQUINA SOLDADORA	32.558
562010257 0003076632	MAQUINA PARA SOLDAR No. 15	1
562010257 0003076633	PLANTA DE SOLDAR	1
562010257 0003076634	PLANTA DE SOLDAR	1
562010257 0003076635	PLANTA DE SOLDAR	1
562010257 0003076636	PLANTA P/ SOLDAR	1
562010259 0003006887	MOLINO CON CILINDRO Y TANQUE QUEMADO	1
562010259 0003006888	MOLINO PARA GRANO	1
562010259 0003063565	MOLINO DE GRANO C/MUELA DE MOLER EN HUMEDO	4.166
562010259 0003080284	MOLINO MODELO 1000	7.340
562010259 0003080285	MOLINO MODELO 1000	7.340
562010259 0003080286	MOLINO MODELO 1000	7.340
562010259 0003080287	MOLINO MODELO 1000	7.340
562010259 0003080288	MOLINO MODELO 1000	7.340
562010259 0003080289	MOLINO MODELO 1000	7.340
562010259 0003080290	MOLINO MODELO 1000	7.340
562010259 0003080291	MOLINO MODELO 1000	7.340
562010259 0003080292	MOLINO MODELO 1000	7.340
562010259 0003080293	MOLINO MODELO 1000	7.340
562010259 0003080294	MOLINO MODELO 1000	7.340
562010259 0003080295	MOLINO MODELO 1000	7.340
562010259 0003080296	MOLINO MODELO 1000	7.340
562010259 0003080297	MOLINO MODELO 1000	7.340
562010259 0003080298	MOLINO MODELO 1000	7.340
562010259 0003080299	MOLINO MODELO 1000	7.340
562010259 0003080300	MOLINO MODELO 1000	7.340
562010259 0003080301	MOLINO MODELO 1000	7.340
562010259 0003080302	MOLINO MODELO 1000	7.340
562010259 0003080303	MOLINO MODELO 1000	7.340
562010259 0003080304	MOLINO MODELO 1000	7.340
562010259 0003080305	MOLINO MODELO 1000	7.340
562010259 0003080306	MOLINO MODELO 1000	7.340
562010259 0003080307	MOLINO MODELO 1000	7.340
562010259 0003080308	MOLINO MODELO 1000	7.340
562010259 0003080309	MOLINO MODELO 1000	7.340
562010259 0003080310	MOLINO MODELO 1000	7.340
562010259 0003080311	MOLINO MODELO 1000	7.340
562010259 0003080312	MOLINO MODELO 1000	7.340
562010259 0003080313	MOLINO MODELO 1000	7.340
562010259 0003080314	MOLINO MODELO 1000	7.340
562010259 0003080315	MOLINO MODELO 1000	7.340

GOBIERNO DEL ESTADO DE AGUASCALIENTES
SECRETARÍA DE FINANZAS
BIENES MUEBLES
AL 31 DE DICIEMBRE DE 2019
(PESOS)

CÓDIGO	DESCRIPCIÓN DEL BIEN MUEBLE	VALOR EN LIBROS
562010259 0003080317	MOLINO MODELO 1000	7.340
562010259 0003080318	MOLINO MODELO 1000	7.340
562010259 0003080319	MOLINO MODELO 1000	7.340
562010259 0003080320	MOLINO MODELO 1000	7.340
562010259 0003080321	MOLINO MODELO 1000	7.340
562010259 0003080322	MOLINO MODELO 1000	7.340
562010259 0003080323	MOLINO MODELO 1000	7.340
562010259 0003080324	MOLINO MODELO 1000	7.340
562010259 0003080325	MOLINO MODELO 1000	7.340
562010259 0003080326	MOLINO MODELO 1000	7.340
562010259 0003080327	MOLINO MODELO 1000	7.340
562010259 0003080328	MOLINO MODELO 1000	7.340
562010259 0003080329	MOLINO MODELO 1000	7.340
562010259 0003080330	MOLINO MODELO 1000	7.340
562010259 0003080331	MOLINO MODELO 1000	7.340
562010259 0003080332	MOLINO MODELO 1000	7.340
562010259 0003080333	MOLINO MODELO 1000	7.340
562010260 0003070626	MOTOR DE 9 H.P. A 7000 RPM	13.680
562010260 0003072630	MOTOR MONOFASICO INDUSTRIAL	18.502
562010260 0003076630	MOTOR DE AFORO	1
562010260 0003092647	MOTORES	7.395
562010260 0003103134	MOTOR DIESEL	1
562010260 0003106188	MOTOR DE BOMBA No. 2	1
562010260 0003106258	MOTOR DE CLARIFICADOR # 1	1
562010260 0003106259	MOTOR DE CLARIFICADOR # 2	1
562010260 0003106277	MOTOR EXTRACTOR DE AIRE (EN REPARACIÓN)	1
562010260 0003106278	MOTOR EXTRACTOR DE AIRE	1
562010260 0003106328	MOTOR DE BANDAS TRANSPORTADORAS	1
562010260 0003106341	MOTOR REDUCTOR	1
562010260 0003106342	MOTOR REDUCTOR	1
562010260 0003106345	MOTOREDUCTOR DE LA RASTRA	1
562010260 0003106346	MOTOR DE SOPLADOR	1
562010260 0003106348	MOTOR SOPALDOR CENTRIFUGO # 1 N/S X0802M15B98115137	1
562010260 0003106350	MOTOR DE SOPLADOR	1
562010260 0003106389	MOTOR SOPLADOR LOBULOS # 1	1
562010260 0003106391	MOTOR DE SOPLADOR LOBULOS # 2	1
562010260 0003106393	MOTOR SOLPLADOR LOBULOS # 3	1
562010260 0003106448	MOTOR DE RASTRA 1 HP 460	1
562010260 0003106449	MOTOR DE RASTRA 1 HP 460	1
562010260 0003106466	MOTOR DE MEZCLADORA	1
562010260 0003106512	MOTOR Y SOPLADOR # 2	1
562010260 0003106594	MOTOR CONDUCTOR AGITACION RAPIDA TERCARIO	1
562010260 0003106595	MOTOR REDUCTOR AGITACION LENTA	1

GOBIERNO DEL ESTADO DE AGUASCALIENTES
SECRETARÍA DE FINANZAS
BIENES MUEBLES
AL 31 DE DICIEMBRE DE 2019
(PESOS)

CÓDIGO	DESCRIPCIÓN DEL BIEN MUEBLE	VALOR EN LIBROS
562010260 0003106597	MOTOREDUCTOR SEDIMENTADOR	1
562010260 0003106669	MOTOR	1
562010260 0003106670	MOTOR	1
562010260 0003106706	MOTOR	1
562010260 0003106708	MOTOR DE ESPREAS	1
562010260 0003106710	MOTOR	1
562010260 0003106712	MOTOR	1
562010260 0003106733	MOTOR	1
562010260 0003106766	MOTOR DE OSMOSIS	1
562010260 0003106789	MOTOR DE LIMPIEZA	1
562010260 0003106902	MOTOR DE VOITES	1
562010260 0003106903	MOTOR BOMBA MESCLADORA	1
562010260 0003106934	MOTOR 75 HP	1
562010260 0003106936	MOTOR 75 HP	1
562010260 0003106951	MOTOR DE LA RASTRA	1
562010260 0003106985	MOTOR DE 2 HP	1
562010260 0003107035	MOTOR DE CRIBA MECANICA	1
562010260 0003107051	MOTOR DE CLASIFICADOR DE ARENAS	1
562010260 0003107052	MOTOR DE AGITADOR DE POLIMERO	1
562010260 0003107053	MOTOR DE BANDAS DE FILTRO	1
562010260 0003107083	MOTR DE SOPLADOR	1
562010260 0003107085	MOTR DE SOPLADOR	1
562010260 0003107095	MOTOR DE BANDAS	1
562010260 0003107103	MOTOR DE RASTRA	1
562010260 0003107104	MOTOR DE RASTRA	1
562010260 0003108547	MOTOR DE ROTOTAMIZ	1
562010260 0003108548	MOTOR DE ROTOTAMIZ	1
562010260 0003108590	ANTENA DE RADIO COMUNICACIÓN	1
562010260 0003108675	MOTOR DE RECIRCULACION #1	1
562010260 0003108676	MOTOR DE SOPLADOR LOBULOS # 1	1
562010260 0003108677	MOTOR DE SOPLADOR LOBULOS # 3	1
562010260 0003108678	MOTOR REDUCTOR DE CLARIFICADOR #1	1
562010260 0003108679	MOTOR REDUCTOR DE CLARIFICADOR #2	1
562010260 0003108680	MOTOREDUCTOR	1
562010260 0003108729	MOTOR DE SOPLADOR	1
562010260 0003108730	MOTOR DE SOPLADOR	1
562010260 0003108928	MOTOR DE AGITADOR	1
562010260 0003108929	MOTOR DE AGITADOR	1
562010260 0003108930	MOTOR DE AGITADOR	1
562010260 0003108931	MOTOR DE AGITADOR	1
562010260 0003108932	MOTOR DE BANDAS	1
562010260 0003108933	MOTOR DE SOPLADOR	1
562010260 0003108934	MOTOR REDUCOR DE SEDIMENTADORES VIEJO	1

GOBIERNO DEL ESTADO DE AGUASCALIENTES
SECRETARÍA DE FINANZAS
BIENES MUEBLES
AL 31 DE DICIEMBRE DE 2019
(PESOS)

CÓDIGO	DESCRIPCIÓN DEL BIEN MUEBLE	VALOR EN LIBROS
562010260 0003108935	MOTOR REDUCOR DE SEDIMENTADORES VIEJO	1
562010260 0003108936	MOTOR REDUCTOR DE SEDIMENTARODES VIEJO	1
562010260 0003108937	MOTOR REDUCTOR DE SEDIMENTARODES VIEJO	1
562010260 0003108938	MOTOR REDUCTOR SEDIMENTADOR	1
562010260 0003108939	MOTOR SOPLADOR DE LOBULOS # 1	1
562010260 0003108940	MOTOR SOPLADOR DE LOBULOS # 2	1
562010260 0003108941	MOTOR SOPLADOR DE LOSBULOS #3	1
562010260 0003108942	MOTOR SOPLADOR LOBULOS #1	1
562010260 0003108943	MOTOR SOPLADOR LOBULOS #2	1
562010260 0003108944	MOTOR SOPLADOR LOBULOS #3	1
562010260 0003109150	MOTOR DE BANDAS TRANSPORTADORAS	1
562010260 0003109151	MOTOR DE SOPLADOR #1	1
562010260 0003109152	MOTOR DE SOPLADOR #3	1
562010260 0003109153	MOTOR DE SOPLADOR#2	1
562010260 0003109154	MOTOR REDUCTOR DE SEDIMENTADOR	1
562010260 0003109155	MOTOR REDUCTOR DE SEDIMENTADOR	1
562010261 0003006900	PATO DE ALUMINIO	1
562010261 0003006901	PATO DE ALUMINIO PARA ACEITE LUBRICANTE	1
562010262 0003006903	PERTIGA DE 3 PIEZAS	1
562010262 0003006904	PERTIGA TELESCOPIA	1
562010262 0003061889	PERTIGA TELESCOPIA CON 6 PIEZAS COMPLEMENTARIAS	2.956
562010262 0003076627	PERTIGA TELESCOPIA	4.059
562010262 0003076628	PERTIGA TELESCOPIA	1
562010262 0003076629	PERTIGA TELESCOPIA	1
562010262 0003100890	PERTIGA	7.975
562010263 0003006905	PESA 500 KG	1
562010264 0003006906	PISTOLA PARA DIESEL	1
562010264 0003072118	PISTOLA PARA COMBUSTIBLE	16.773
562010265 0003006924	PLEGADORA	1
562010266 0003006925	PLUMA PARA LEVANTAR A 1/2 TONELADAS	1
562010266 0003006926	PLUMA PARA TEREN COLOR NARANJA	1
562010267 0003076625	POLEA ALTA	1
562010267 0003076626	POLEA CROSSOVER	1
562010268 0003006927	POLIPASTO	1
562010268 0003006928	POLIPASTO DE CADENA 2 TONS.	1
562010268 0003106253	POLIPASTO	1
562010268 0003106334	POLIPASTO	1
562010268 0003106584	POLIPASTO DE CARCAMO	1
562010268 0003106641	POLIPASTO DE CARCAMO	1
562010268 0003106642	POLIPASTO DE ARQUETA	1
562010268 0003106666	POLIPASTO CADENA Y CONTROL	1
562010268 0003106814	POLIPASTO DE 2000 KG CON DOS CONTROLES	1
562010268 0003106815	POLIPASTO DE 5000 KG CON DOS CONTROLES	1

GOBIERNO DEL ESTADO DE AGUASCALIENTES
SECRETARÍA DE FINANZAS
BIENES MUEBLES
AL 31 DE DICIEMBRE DE 2019
(PESOS)

CÓDIGO	DESCRIPCIÓN DEL BIEN MUEBLE	VALOR EN LIBROS
562010268 0003106876	POLIPASTO CUCHARA BIVALBA	1
562010268 0003106880	POLIPASTO PARA EXTRACCION DE BOMBAS	1
562010268 0003106984	POLIPASTO MANUAL USO RUDO 2 TON	1
562010268 0003107024	POLISPASTO	1
562010268 0003107382	POLIPASTO MANUAL	1
562010269 0003006929	PPERFORADORA DE TALADRO	1
562010270 0003006930	PRENSA HIDRAULICA	1
562010270 0003006931	PRENSA HIDRAULICA	1
562010270 0003006934	PRENSA HIDRAULICA CON MANOMETRO DIGITAL	1
562010270 0003006935	PRENSA HIDRAULICA DE 12 TONELDAS	1
562010270 0003006936	PRENSA HIDRAULICA METALICA	1
562010270 0003006938	PRENSA HIDRAULICA PORTER	1
562010270 0003006939	PRENSA HIDRAULICA PORTER	1
562010270 0003006940	PRENSA HIDRAULICA PORTER	1
562010270 0003006941	PRENSA MARSHALL	1
562010270 0003006942	PRENSA MECANICA	1
562010270 0003006943	presa mecanica de dos plazas acero (dos superficie DE PRENSADO)	2
562010270 0003006944	PRENSA PARA SERIGRAFIA	1
562010270 0003006945	PRENSA PARA VRS METALICA	1
562010270 0003006946	PRENSA PARA VRS METALICA	1
562010270 0003006947	PRENSA PORTER DE METAL C/AZUL	1
562010270 0003006948	PRENSA PORTER DE METAL C/AZUL	1
562010270 0003064326	PRENSA PARA CAMBIO DE AMORTIGUADORES	4.783
562010270 0003065794	PRENSA HIDRAULICA DE 12 TONS.	6.050
562010270 0003076620	PRENSA FIJA	1
562010270 0003076621	PRENSA FIJA	1
562010270 0003076622	PRENSA No. 26	1
562010270 0003076623	PRENSA No. 6	1
562010270 0003076624	PRENSA PARA CORAZONES Y BLANCO OSBOR DE FIERRO	1
562010270 0003106398	FILTRO PRENSA	1
562010271 0003076618	PULIDORA	1
562010271 0003076619	PULIDORA	1
562010272 0003006952	PUNTA PARA CONCRETO	1
562010273 0003071318	WINCH Y BASE WINCH(BOLA PARA JALAR CARROS)	14.642
562010273 0003072187	WINCH MALACATE ELECTRICO 9.5 LBS	17.250
562010273 0003072188	WINCH MALACATE ELECTRICO 9.5 LBS	17.250
562010273 0003073841	WINCH DE 12000 LBS C/ BACE	23.847
562010274 0003007069	YUNQUE	1
562010274 0003076617	YUNQUE	1
562010275 0003075849	VEHICULO GATOR CAPACIDAD 636 KGS. COLOR VERDE	102.929
562010278 0003096837	PROCESADOR DE ALIMENTOS	54.504
562010279 0003092045	HORNO DE PAN	497.000
562010279 0003093778	HORNO NVO. GAVETA CAP. PARA HORNEAR 3 CHAROLAS	1

GOBIERNO DEL ESTADO DE AGUASCALIENTES
SECRETARÍA DE FINANZAS
BIENES MUEBLES
AL 31 DE DICIEMBRE DE 2019
(PESOS)

CÓDIGO	DESCRIPCIÓN DEL BIEN MUEBLE	VALOR EN LIBROS
562010279 0003098461	HORNO DE PAN	122.960
562010280 0003096838	FREIDORA	32.359
562010281 0003092963	MARMITA	262.392
562010282 0003096839	LICUADORA	19.604
562010283 0003091251	ESTUFÓN	28.745
562010283 0003091252	ESTUFÓN	28.745
562010283 0003091253	ESTUFÓN	28.745
562010283 0003091254	ESTUFÓN	28.745
562010284 0003093465	SOPLADOR	10.049
562010284 0003106256	SOPLADOR # 1	1
562010284 0003106257	SOPLADOR # 2	1
562010284 0003106347	SOPLADOR	1
562010284 0003106349	SOPLADOR	1
562010284 0003106388	SOPLADOR DE LOBULOS # 1	1
562010284 0003106390	SOLPLADOR LOBULOS # 2	1
562010284 0003106392	SOLPLADOR LOBULOS # 3	1
562010284 0003106434	SOPLADOR DE 15 HP SOPLADOR DE REACTORES	1
562010284 0003106435	SOPLADOR DE 15 HP SOPLADOR DE REACTORES	1
562010284 0003106436	SOPLADOR DE 15 HP SOPLADOR DE REACTORES	1
562010284 0003106450	SOPLADOR ROBUSCHI 5 HP	1
562010284 0003106459	SOPLADOR	1
562010284 0003106476	SOPLADOR	1
562010284 0003106501	SOPLADOR No. 1	1
562010284 0003106569	SOPLADOR 1 Y MOTOR	1
562010284 0003106570	SOPLADOR 2 Y MOTOR	1
562010284 0003106587	SOPLADOR	1
562010284 0003106588	SOPLADOR	1
562010284 0003106894	SOPLADOR DE LOBULOS ROTATIVOS No.1	1
562010284 0003106895	SOPLADOR DE LOBULOS ROTATIVOS No.2	1
562010284 0003106896	SOPLADOR DE LOBULOS ROTATIVOS No.3	1
562010284 0003106897	SOPLADOR CENTRIFUGO	1
562010284 0003106933	SOPLADOR CENTRIFUGO	1
562010284 0003106935	SOPLADOR CENTRIFUGO	1
562010284 0003106944	SOPLADOR	1
562010284 0003107043	SOPLADOR	1
562010284 0003107044	SOPLADOR	1
562010284 0003107082	SOPLADOR	1
562010284 0003107084	SOPLADOR	1
562010284 0003107112	SOPLADOR LOBULAR 1	1
562010284 0003107113	SOPLADOR LOBULAR 2	1
562010284 0003108586	SOPLADOR	1
562010284 0003108587	SOPLADOR	1
562010285 0003095996	TRACTOR PODADOR	81.286

GOBIERNO DEL ESTADO DE AGUASCALIENTES
SECRETARÍA DE FINANZAS
BIENES MUEBLES
AL 31 DE DICIEMBRE DE 2019
(PESOS)

CÓDIGO	DESCRIPCIÓN DEL BIEN MUEBLE	VALOR EN LIBROS
562010286 0003095425	REFRIGERADOR	1
562010288 0003097428	MESA DE TRABAJO	6.954
562010288 0003097429	MESA DE TRABAJO	6.954
562010288 0003097430	MESA DE TRABAJO	6.954
562010288 0003097431	MESA DE TRABAJO	6.954
562010288 0003097432	MESA DE TRABAJO	6.954
562010288 0003101123	MESA DE TRABAJO	1
562010288 0003101124	MESA DE TRABAJO	1
562010288 0003101125	MESA DE TRABAJO	1
562010288 0003101126	MESA DE TRABAJO	1
562010288 0003101127	MESA DE TRABAJO	1
562010288 0003101128	MESA DE TRABAJO	1
562010288 0003101129	MESA DE TRABAJO	1
562010288 0003101151	MESA DE TRABAJO	1
562010292 0003098462	MAQUINA TORTILLADORA	184.150
562010293 0003100847	BOMBO DE ACERO	8.630
562010298 0003090388	DUPLICADORA DE LLAVES	26.680
562010298 0003090389	DUPLICADORA DE LLAVES	8.120
562010298 0003094710	MEDIDOR	6.218
562010298 0003106262	MEDIDOR DE SALIDA INCLUYE SENSOR	1
562010298 0003106281	MEDIDOR DE EFLUENTE	1
562010298 0003106286	MEDIDOR DE OXIGENO Y SENSOR	1
562010298 0003106327	MEDIDOR DE SALIDA INCLUYE SENSOR	1
562010298 0003106335	MEDIDOR DE INFLUENTE	1
562010298 0003106337	MEDIDOR DE INFLUENTE	1
562010298 0003106352	MEDIDOR DE INFLUENTE	1
562010298 0003106416	MEDIDOR DE INFLUENTE CON DISPLAY	1
562010298 0003106417	MEDIDOR DE FLUJO DE EFLUENTE	1
562010298 0003106429	MEDIDOR DE FLUJO DE ENTRADA	1
562010298 0003106433	MEDIDOR DE SALIDA INCLUYE SENSOR	1
562010298 0003106519	MEDIDOR DE FLUJO DE SALIDA CON SENSOR	1
562010298 0003106521	MEDIDOR DE ENTRADA CON SENSOR	1
562010298 0003106596	MEDIDOR DE PH	1
562010298 0003106659	MEDIDOR DE FLUJO DISPLAY CON SENSOR	1
562010298 0003106662	MEDIDOR DE TURBIDEZ Y CLORIMETRO	1
562010298 0003106664	MEDIDOR DE RECIRCULACION	1
562010298 0003106665	MEDIDOR DE OXIGENO	1
562010298 0003106667	MEDIDOR DE INFLUENTE BY PASS	1
562010298 0003106668	MEDIDOR DE FLUJO DISPLAY CON SENSOR	1
562010298 0003106681	MEDIDOR DE FLUJO DE LODOS	1
562010298 0003106683	MEDIDOR DE FLUJO	1
562010298 0003106699	MEDIDOR DE FLUJO	1
562010298 0003106700	MEDIDOR DE FLUJO	1

GOBIERNO DEL ESTADO DE AGUASCALIENTES
SECRETARÍA DE FINANZAS
BIENES MUEBLES
AL 31 DE DICIEMBRE DE 2019
(PESOS)

CÓDIGO	DESCRIPCIÓN DEL BIEN MUEBLE	VALOR EN LIBROS
562010298 0003106741	MEDIDOR DE PRESION	1
562010298 0003106742	MEDIDOR DE PRESION	1
562010298 0003106743	MEDIDOR DE PRESION	1
562010298 0003106744	MEDIDOR DE PRESION	1
562010298 0003106745	MEDIDOR DE PRESION	1
562010298 0003106746	MEDIDOR DE PRESION	1
562010298 0003106747	MEDIDOR DE PRESION	1
562010298 0003106774	MEDIDOR DE PRESION	1
562010298 0003106775	MEDIDOR DE PRESION	1
562010298 0003106776	MEDIDOR DE PRESION	1
562010298 0003106777	MEDIDOR DE PRESION	1
562010298 0003106778	MEDIDOR DE PRESION	1
562010298 0003106779	MEDIDOR DE PRESION	1
562010298 0003106780	MEDIDOR DE PRESION	1
562010298 0003106781	MEDIDOR DE PRESION	1
562010298 0003106800	MEDIDOR DE FLUJO DE AGUA DEL ULTRAVIOLETA	1
562010298 0003106801	MEDIDOR DE FLUJO DE AGUA OSMOTIZADA	1
562010298 0003106819	MEDIDOR DE FLUJO	1
562010298 0003106824	MEDIDOR DE ENTRADA	1
562010298 0003106828	MEDIDOR DE FLUJO CON 2 SENSORES	1
562010298 0003106831	MEDIDOR DE FLUJO	1
562010298 0003106833	MEDIDOR DE PRESION DE ENTRADA DE AGUA A MEMBRANAS	1
562010298 0003106834	MEDIDOR DE PRESION DE ENTRADA DE AGUA A MEMBRANAS	1
562010298 0003106835	MEDIDOR DE PRESION DE ENTRADA DE AGUA A MEMBRANAS	1
562010298 0003106836	MEDIDOR DE PRESION DE ENTRADA DE AGUA A MEMBRANAS	1
562010298 0003106837	MEDIDOR DE PRESION DE ENTRADA DE AGUA A MEMBRANAS	1
562010298 0003106838	MEDIDOR DE PRESION DE ENTRADA DE AGUA A MEMBRANAS	1
562010298 0003106839	MEDIDOR DE PRESION DE ENTRADA DE AGUA A MEMBRANAS	1
562010298 0003106840	MEDIDOR DE PRESION DE ENTRADA DE AGUA A MEMBRANAS	1
562010298 0003106841	MEDIDOR DE PRESION DE ENTRADA DE AGUA A MEMBRANAS	1
562010298 0003106922	MEDIDOR PH	1
562010298 0003106930	MEDIDOR DE NIVEL	1
562010298 0003106937	MEDIDOR DE EFLUENTE CON SENSOR	1
562010298 0003106943	MEDIDOR DE INFLUENTE BY PASS	1
562010298 0003106971	MEDIDOR DE EFLUENTE	1
562010298 0003106987	MEDIDOR DE FLUJO DE SALIDA CON SENSOR ULTRASONICO	1
562010298 0003107019	MEDIDOR DE FLUJO (SALIDA)	1
562010298 0003107030	MEDIDOR DE INFLUENTE CON DISPLAY	1
562010298 0003107090	MEDIDOR DE FLUJO DE SALIDA CON SENSOR	1
562010298 0003107091	MEDIDOR CON SENSOR	1
562010298 0003107096	MEDIDOR DE OXIGENO CON SENSOR	1
562010298 0003107100	MEDIDOR CON SENSOR DE FLUJO	1
562010298 0003107394	MEDIDOR DE EFLUENTE	1

GOBIERNO DEL ESTADO DE AGUASCALIENTES
SECRETARÍA DE FINANZAS
BIENES MUEBLES
AL 31 DE DICIEMBRE DE 2019
(PESOS)

CÓDIGO	DESCRIPCIÓN DEL BIEN MUEBLE	VALOR EN LIBROS
562010298 0003107489	MEDIDOR DE PH	1
562010298 0003107639	MEDIDOR MULTIPARAMETRO	1
562010298 0003107644	MEDIDOR DE PH	1
562010298 0003107645	MEDIDOR DE PH	1
562010298 0003107656	MEDIDOR DE DESNIVELES	1
562010298 0003107782	MEDIDOR DE OXIGENO DISUELTO	1
562010298 0003108174	MEDIDOR DE FLUJO CONSENSOR	1
562010298 0003108207	MEDIDOR DE FLUJO DEL EFLUENTE	1
562010299 0003094000	MOTOBOMBA	20.400
562010299 0003095171	HIDRONEUMÁTICO	16.611
562010299 0003095891	HIDRONEUMÁTICO	5.626
562010299 0003100889	HIDRONEUMÁTICO	4.950
562010299 0003104434	HIDRONEUMÁTICO	9.268
562010299 0003104435	HIDRONEUMÁTICO	8.683
562010299 0003106673	HIDRONEUMATICO	1
562010299 0003109993	HIDRONEUMÁTICO	22.701
562010300 0003103038	ARCO DETECTOR DE METALES	115.153
562010300 0003103039	ARCO DETECTOR DE METALES	115.153
562010300 0003103040	ARCO DETECTOR DE METALES	115.153
562010300 0003103041	ARCO DETECTOR DE METALES	115.153
562010300 0003103042	ARCO DETECTOR DE METALES	115.153
562010300 0003103043	ARCO DETECTOR DE METALES	115.153
562010301 0003101727	BOMBA VACÍO	1
562010301 0003107461	BOMBA DE VACIO	1
562010301 0003107638	BOMBA DE VACIO	1
562010301 0003107640	BOMBA DE VACIO	1
562010301 0003107642	BOMBA DE VACIO	1
562010301 0003107643	BOMBA DE VACIO	1
562010301 0003107646	BOMBA DE VACIO	1
562010301 0003107648	BOMBA DE VACIO	1
562010301 0003107777	BOMBA DE VACIO	1
562010302 0003110857	CALENTADOR SOLAR	21.982
562010302 0003110858	CALENTADOR SOLAR	21.982
562010302 0003110859	CALENTADOR SOLAR	21.982
562010302 0003110860	CALENTADOR SOLAR	21.982
562010302 0003110861	CALENTADOR SOLAR	21.982
562020001 0003004833	MAQUINA DE IMPRESION OFFSET	9.871.020
562020002 0003006629	CONVERTIDOR	1
562020002 0003006630	CONVERTIDOR DE COORRIENTE PARA CONEXION DE EQUIPOS PORTATILES.	1
562020002 0003006631	CONVERTIDOR DE COORRIENTE EN VEH. AD75343	1
562020002 0003006632	CONVERTIDOR DE FIBRA OPTICA	1
562020002 0003006633	CONVERTIDOR PARA CRECER CONEXIãN 1GBPS	1
562020002 0003006634	CONVERTIDOR PARA CRECER CONEXIãN 1GBPS	1

GOBIERNO DEL ESTADO DE AGUASCALIENTES
SECRETARÍA DE FINANZAS
BIENES MUEBLES
AL 31 DE DICIEMBRE DE 2019
(PESOS)

CÓDIGO	DESCRIPCIÓN DEL BIEN MUEBLE	VALOR EN LIBROS
562020002 0003064024	CONVERTIDOR	4.470
562020002 0003064182	CONVERTIDOR DE MEDIOS	4.600
562020002 0003065274	CONVERTIDOR DE MEDIOS	5.511
562020002 0003069582	CONVERTIDOR DE VIDEO	11.500
562020002 0003069583	CONVERTIDOR DE VIDEO	11.500
562020002 0003069584	CONVERTIDOR DE VIDEO	11.500
562020002 0003069585	CONVERTIDOR DE VIDEO	11.500
562020002 0003069586	CONVERTIDOR DE VIDEO	11.500
562020002 0003069587	CONVERTIDOR DE VIDEO	11.500
562020002 0003069588	CONVERTIDOR DE VIDEO	11.500
562020002 0003069589	CONVERTIDOR DE VIDEO	11.500
562020003 0003075584	EXPANSOR CON BRAZOS DE ALUMINIO Y ABERTURA	60.098
562020004 0003006635	MAQUINA DE HACER TOTILLAS	1
562020004 0003075866	MAQUINA TOTILLADORA SENCILLA	110.000
562020005 0003006636	MOLDE DE BALATA EN MADERA	1
562020007 0003076403	CEPILLO DE RIEL PARA MADERA (No, ECONOMICO 10)	50.000
562020007 0003076404	CEPILLO DE RIEL PARA MADERA (No, ECONOMICO 12)	50.000
562020007 0003076405	CEPILLO DE RIEL PARA MADERA (No, ECONOMICO 13)	50.000
562020007 0003076406	CEPILLO DE RIEL PARA MADERA (No, ECONOMICO 9)	50.000
562020009 0003101725	MÁQUINA OFFSET	1
562020009 0003101726	MÁQUINA OFFSET	1
562020011 0003101728	MÁQUINA DE COSER INDUSTRIAL	1
562020012 0003101730	DOBLADORA DE LÁMINA	1
562020013 0003101731	ENCUADERNADORA	1
563010002 0003095173	CARGADOR FRONTAL	1
563010003 0003067385	CARGADOR DE BATERIAS DE LITIO	8.687
563010005 0003076612	GRUA	1
563010005 0003076613	GRUA DE ALIMENTACION DE HORNOS	1
563010005 0003076614	GRUA HIDRAULICA CON CAPACIDAD DE 7 TONELADAS	1
563010005 0003076615	GRUA HIDRAULICA CON CAPACIDAD DE 7 TONELADAS	1
563010005 0003076616	GRUA VIAJERA CAPACIDAD PARA 60 TONELADAS	1
563010005 0005000217	GRUA	543.286
563010006 0003001264	CANASTILLA	34.660
563010007 0003001263	PLATAFORMA	68.834
563010007 0003073809	PLATAFORMA ALUMINIO DE 3,00 Mts. DE LARGO X 1,00 Mts DE ALTO	23.715
563010007 0003073810	PLATAFORMA ALUMINIO DE 3,00 Mts. DE LARGO X 1,00 Mts DE ALTO	23.715
563010008 0003006575	AHOYADORA	1
563010009 0003006577	COMPACTADORA MECANICA (BAILARINA)	1
563010009 0003006578	COMPACTADORA MECANICA (BAILARINA)	1
563010009 0003006579	COMPACTADORA MECANICA (BAILARINA)	1
563010009 0003006580	COMPACTADORA MECANICA (BAILARINA)	1
563010009 0003006581	COMPACTADORA MECANICA (BAILARINA)	1
563010009 0003006582	COMPACTADORA MECANICA (BAILARINA)	1

GOBIERNO DEL ESTADO DE AGUASCALIENTES
SECRETARÍA DE FINANZAS
BIENES MUEBLES
AL 31 DE DICIEMBRE DE 2019
(PESOS)

CÓDIGO	DESCRIPCIÓN DEL BIEN MUEBLE	VALOR EN LIBROS
563010010 0003006583	DETECTOR DE ACERO DE REFUERZO	1
563010011 0003006584	ESTACION DE LARGO ALCANCE CON ESTUCHE	1
563010012 0003006585	FLECHERO LUMINOSO TIPO SOLAR CON FOTOCELDA P/ SEÑALAMIENTO NOCTURNO	1
563010012 0003006586	FLECHERO LUMINOSO TIPO SOLAR CON FOTOCELDA P/ SEÑALAMIENTO NOCTURNO	1
563010012 0003006587	FLECHERO LUMINOSO TIPO SOLAR CON FOTOCELDA P/ SEÑALAMIENTO NOCTURNO	1
563010012 0003006588	FLECHERO LUMINOSO TIPO SOLAR CON FOTOCELDA P/ SEÑALAMIENTO NOCTURNO	1
563010012 0003006589	FLECHERO LUMINOSO TIPO SOLAR CON FOTOCELDA P/ SEÑALAMIENTO NOCTURNO	1
563010012 0003006590	FLECHERO LUMINOSO TIPO SOLAR CON FOTOCELDA P/ SEÑALAMIENTO NOCTURNO	1
563010012 0003006591	FLECHERO LUMINOSO TIPO SOLAR CON FOTOCELDA P/ SEÑALAMIENTO NOCTURNO	1
563010012 0003006592	FLECHERO LUMINOSO TIPO SOLAR CON FOTOCELDA P/ SEÑALAMIENTO NOCTURNO	1
563010012 0003006593	FLECHERO LUMINOSO TIPO SOLAR CON FOTOCELDA P/ SEÑALAMIENTO NOCTURNO	1
563010012 0003006594	FLECHERO LUMINOSO TIPO SOLAR CON FOTOCELDA P/ SEÑALAMIENTO NOCTURNO	1
563010012 0003006595	FLECHERO LUMINOSO TIPO SOLAR CON FOTOCELDA P/ SEÑALAMIENTO NOCTURNO	1
563010012 0003006596	FLECHERO LUMINOSO TIPO SOLAR CON FOTOCELDA P/ SEÑALAMIENTO NOCTURNO	1
563010012 0003006597	FLECHERO LUMINOSO TIPO SOLAR CON FOTOCELDA P/ SEÑALAMIENTO NOCTURNO	1
563010012 0003006598	FLECHERO LUMINOSO TIPO SOLAR CON FOTOCELDA P/ SEÑALAMIENTO NOCTURNO	1
563010012 0003006599	FLECHERO LUMINOSO TIPO SOLAR CON FOTOCELDA P/ SEÑALAMIENTO NOCTURNO	1
563010012 0003006600	FLECHERO LUMINOSO TIPO SOLAR CON FOTOCELDA P/ SEÑALAMIENTO NOCTURNO	1
563010012 0003006601	FLECHERO LUMINOSO TIPO SOLAR CON FOTOCELDA P/ SEÑALAMIENTO NOCTURNO	1
563010012 0003006602	FLECHERO LUMINOSO TIPO SOLAR CON FOTOCELDA P/ SEÑALAMIENTO NOCTURNO Y CON REMOLQUE.	1
563010013 0003069821	FUNDIDORA DE AZUFRE	11.864
563010014 0003064661	GUIA METALICA PARA CABECEO DE BLOCK Y TABIQUE	4.934
563010016 0003006604	MEDIDOR DE GRIETAS METALICO	1
563010017 0003076608	PERFORADORA	1
563010017 0003076609	PERFORADORA	1
563010017 0003076610	PERFORADORA	1
563010017 0003076611	PERFORADORA PARA POZOS	1
563010018 0003006609	PLACA COMPACTADORA VIBRATORIA	1
563010018 0003006610	PLACA COMPACTADORA VIBRATORIA	1
563010018 0003006611	PLACA COMPACTADORA VIBRATORIA	1
563010018 0003006612	PLACA COMPACTADORA VIBRATORIA	1
563010019 0003006613	PRISMA, PORTAPRISMA 51219 Y SEÑAL DE PUNTERIA 28221	1
563010019 0003063522	PRISMA TRIPLE TRIANGULAR METALICO Y PLASTICO	4.128
563010019 0003105487	PRISMA CON PORTA PRISMA	1
563010020 0003006614	PURGA Y TRAMPA DEL CROMATOGRAFO	1
563010021 0003006623	RODILLO VIBRADOR 110 HP	1
563010021 0003006624	RODILLO VIBRADOR 70 HP	1
563010021 0003006625	RODILLO VIBRADOR 90 HP	1
563010022 0003006626	TEODOLITO	1
563010022 0003076607	TEODOLITO	1
563010023 0003076605	TRANSITO	1
563010023 0003076606	TRANSITO	1
563010024 0003076604	TRASMISOR	1

GOBIERNO DEL ESTADO DE AGUASCALIENTES
SECRETARÍA DE FINANZAS
BIENES MUEBLES
AL 31 DE DICIEMBRE DE 2019
(PESOS)

CÓDIGO	DESCRIPCIÓN DEL BIEN MUEBLE	VALOR EN LIBROS
563010024 0003105047	TRASMISOR EN VIVO	19.801
563010025 0003076389	ASFALTADORA	1
563010025 0003076390	ASFALTADORA	1
563010026 0003006615	RETRO EXCAVADORA 80 HP	1
563010026 0003006616	RETROEXCAVADORA	1
563010026 0003006617	RETROEXCAVADORA	1
563010026 0003006618	RETROEXCAVADORA 230 HP	1
563010026 0003076391	RETROEXCAVADORA	1
563010026 0003076392	RETROEXCAVADORA	1
563010026 0003076393	RETROEXCAVADORA	1
563010026 0003076603	RETROEXCABADORA	1
563010027 0003076399	HORUGA	1
563010028 0003076380	CARGADOR FRONTAL	1
563010028 0003076386	FRONTAL	1
563010028 0003076394	FRONTAL	360.468
563010028 0003076395	FRONTAL	360.468
563010028 0003111490	CARGADOR FRONTAL	1
563010029 0003076387	VIBRO COMPACTADOR	1
563010029 0003076388	COMPACTADOR DE 9 NEUMATICOS	1
563010030 0003006605	MOTOCONFORMADORA	1
563010030 0003006606	MOTOCONFORMADORA 110 HP	1
563010030 0003006607	MOTOCONFORMADORA 120 HP	1
563010030 0003006608	MOTOCONFORMADORA 120 HP	1
563010030 0003076396	MOTOCONFORMADORA	1
563010030 0003076397	MOTOCONFORMADORA	1
563010030 0003076398	MOTOCONFORMADORA	4.611
563010031 0003006619	REVOLVEDORA	1
563010031 0003006620	REVOLVEDORA DE CONCRETO	1
563010031 0003006621	REVOLVEDORA DE CONCRETO	1
563010031 0003006622	REVOLVEDORA DE CONCRETO	1
563010031 0003072874	REVOLVEDORA PARA CONCRETO CON MOTOR HONDA CAP. 13HP	19.550
563010032 0003095165	TRACTOR BULLDOZER	1
563010032 0003095166	TRACTOR BULLDOZER	1
563010032 0003095167	TRACTOR BULLDOZER	1
563010032 0003095168	TRACTOR BULLDOZER	1
564010001 0003006554	EVAPORADOR DE AIRE ACONDICIONADO	1
564010001 0003006555	EVAPORADORA	1
564010001 0003006556	EVAPORADORA	1
564010001 0003006557	EVAPORADORA	1
564010001 0003006558	EVAPORADORA	1
564010001 0003067384	EVAPORADORA DE 5 TONELADAS	8.672
564010001 0003067651	EVAPORADOR DE AIRE ACONDICIONADO	9.062
564010005 0003064225	TERMOSTATO CON ACCESO WI FI PARA CONTROL DE MONITOREO Y ENVIO DE ALARMAS	4.640

GOBIERNO DEL ESTADO DE AGUASCALIENTES
SECRETARÍA DE FINANZAS
BIENES MUEBLES
AL 31 DE DICIEMBRE DE 2019
(PESOS)

CÓDIGO	DESCRIPCIÓN DEL BIEN MUEBLE	VALOR EN LIBROS
564010006 0003006445	AIRE ACONDICIONADO	1
564010006 0003006446	AIRE ACONDICIONADO	1
564010006 0003006447	AIRE ACONDICIONADO	1
564010006 0003006448	AIRE ACONDICIONADO	1
564010006 0003006449	AIRE ACONDICIONADO	1
564010006 0003006450	AIRE ACONDICIONADO	1
564010006 0003006451	AIRE ACONDICIONADO	1
564010006 0003006452	AIRE ACONDICIONADO	1
564010006 0003006453	AIRE ACONDICIONADO	1
564010006 0003006454	AIRE ACONDICIONADO	1
564010006 0003006455	AIRE ACONDICIONADO	1
564010006 0003006456	AIRE ACONDICIONADO	1
564010006 0003006457	AIRE ACONDICIONADO	1
564010006 0003006458	AIRE ACONDICIONADO	1
564010006 0003006459	AIRE ACONDICIONADO	1
564010006 0003006460	AIRE ACONDICIONADO	1
564010006 0003006462	AIRE ACONDICIONADO	1
564010006 0003006463	AIRE ACONDICIONADO	1
564010006 0003006464	AIRE ACONDICIONADO	1
564010006 0003006465	AIRE ACONDICIONADO (MINI SPLIT)	1
564010006 0003006466	AIRE ACONDICIONADO (36703)	1
564010006 0003006467	AIRE ACONDICIONADO CON CONTROL REMOTO	1
564010006 0003006468	AIRE ACONDICIONADO DE 1 TON.	1
564010006 0003006469	AIRE ACONDICIONADO DE 1.5 TONELADAS	1
564010006 0003006470	AIRE ACONDICIONADO DE 2 TON. DE CONDESACION	1
564010006 0003006471	AIRE ACONDICIONADO DE 3 TONELADAS	1
564010006 0003006472	AIRE ACONDICIONADO DE 3 TONS	1
564010006 0003006473	AIRE ACONDICIONADO DE 1 TON	1
564010006 0003006474	AIRE ACONDICIONADO DE SISTEMA DE CLIMA ARTIFICIAL	1
564010006 0003006475	AIRE ACONDICIONADO MINISPLIT	1
564010006 0003006476	AIRE ACONDICIONADO PORTATIL	1
564010006 0003006477	AIRE ACONDICIONADO PORTATIL	1
564010006 0003006478	AIRE ACONDICIONADO TIPO MINIESPLIT)	1
564010006 0003006479	AIRE ACONDICIONADO-MINI SPLIT	1
564010006 0003006480	AIRE ACONDICIONADO-MINI SPLIT	1
564010006 0003006481	AIRE ACONDICIONADO-MINI SPLIT	1
564010006 0003006482	AIRE MINI SPLIT	1
564010006 0003006483	APARATO DE CLIMA ARTIFICIAL EMPOTRADO EN LA PARED	1
564010006 0003006484	APARATO DE CLIMA ARTIFICIAL	1
564010006 0003006485	APARATO DE CLIMA ARTIFICIAL	1
564010006 0003006486	APARATO DE CLIMA ARTIFICIAL	1
564010006 0003006487	APARATO DE CLIMA ARTIFICIAL	1
564010006 0003006488	APARATO DE CLIMA ARTIFICIAL	1

GOBIERNO DEL ESTADO DE AGUASCALIENTES
SECRETARÍA DE FINANZAS
BIENES MUEBLES
AL 31 DE DICIEMBRE DE 2019
(PESOS)

CÓDIGO	DESCRIPCIÓN DEL BIEN MUEBLE	VALOR EN LIBROS
564010006 0003006489	APARATO DE CLIMA ARTIFICIAL	1
564010006 0003006490	APARATO DE CLIMA ARTIFICIAL	1
564010006 0003006491	APARATO DE CLIMA ARTIFICIAL	1
564010006 0003006492	APARATO DE CLIMA ARTIFICIAL	1
564010006 0003006493	APARATO DE CLIMA ARTIFICIAL	1
564010006 0003006494	APARATO DE CLIMA ARTIFICIAL	1
564010006 0003006495	APARATO DE CLIMA ARTIFICIAL	1
564010006 0003006496	APARATO DE CLIMA ARTIFICIAL	1
564010006 0003006498	APARATO DE CLIMA ARTIFICIAL	1
564010006 0003006499	APARATO DE CLIMA ARTIFICIAL	1
564010006 0003006500	APARATO DE CLIMA ARTIFICIAL	1
564010006 0003006501	APARATO DE CLIMA ARTIFICIAL	1
564010006 0003006502	APARATO DE CLIMA ARTIFICIAL	1
564010006 0003006504	APARATO DE CLIMA ARTIFICIAL. SE ASOCIA UN COMPRESOR DE 1.5 TR SEGUN FACTURA No. 105 FECHA 20 SEPTIEMBRE 2014	1
564010006 0003006505	APARATO DE CLIMA ARTIFICIAL	1
564010006 0003006506	APARATO PARA CLIMA ARTIFICIAL	1
564010006 0003006507	APARATO PARA CLIMA ARTIFICIAL	1
564010006 0003006508	APARATO PARA CLIMA ARTIFICIAL	1
564010006 0003006509	APARATO PARA CLIMA ARTIFICIAL	1
564010006 0003006510	APARATO PARA CLIMA ARTIFICIAL	1
564010006 0003006511	APARTO DE CLIMA ARTIFICIAL	1
564010006 0003006512	AIRE ACONDICIONADO	1
564010006 0003006513	APARATO DE AIRE	1
564010006 0003006514	APARATO DE AIRE	1
564010006 0003006515	APARATO DE AIRE	1
564010006 0003006516	APARATO DE CLIMA	1
564010006 0003006517	APARATO DE CLIMA	1
564010006 0003006518	APARATO DE CLIMA	1
564010006 0003006519	APARATO DE CLIMA	1
564010006 0003006520	APARATO DE CLIMA	1
564010006 0003006521	APARATO DE CLIMA	1
564010006 0003006522	APARATO DE CLIMA	1
564010006 0003006523	APARATO DE CLIMA	1
564010006 0003006525	APARATO DE CLIMA ARTIFICIAL	1
564010006 0003006526	CLIMA ARTIFICIAL (AIRE ACONDICIONADO)	1
564010006 0003006527	CLIMATIZADOR DE CLIMAS FRIO CALINENTE	1
564010006 0003006528	CLIMATIZADOR DE CLIMAS FRIO CALINENTE	1
564010006 0003006530	CONDENSADOR DE AIRE ACONDICIONADO	1
564010006 0003006531	EQUIPO DE AIRE	1
564010006 0003006533	EQUIPO DE AIRE ACONDICIONADO	1
564010006 0003006534	EQUIPO DE AIRE ACONDICIONADO	2
564010006 0003006535	EQUIPO DE AIRE ACONDICIONADO	1

GOBIERNO DEL ESTADO DE AGUASCALIENTES
SECRETARÍA DE FINANZAS
BIENES MUEBLES
AL 31 DE DICIEMBRE DE 2019
(PESOS)

CÓDIGO	DESCRIPCIÓN DEL BIEN MUEBLE	VALOR EN LIBROS
564010006 0003006536	EQUIPO DE AIRE ACONDICIONADO TIPO MINISPLIT	1
564010006 0003006537	EQUIPO DE AIRE ACONDICIONADO TIPO MINISPLIT	1
564010006 0003006538	EQUIPO DE AIRE ACONDICIONARIO 2T.R. TIPO MINISPLIT	1
564010006 0003006539	EQUIPO DE AIRE ACONDICIONARIO 2T.R. TIPO MINISPLIT	1
564010006 0003006540	EQUIPO DE AIRE METALICO	1
564010006 0003006541	EQUIPO DE AIRE METALICO	1
564010006 0003006542	EQUIPO DE AIRE METALICO	1
564010006 0003006543	EQUIPO DE AIRE METALICO	1
564010006 0003006544	APARATO P/CLIMA ARTIFICIAL	1
564010006 0003006545	APARATO DE CLIMA ARTIFICIAL	1
564010006 0003006559	APARATO DE CLIMA ARTIFICIAL	1
564010006 0003006565	MINI SPLIT (EVAPORIZADOR)	1
564010006 0003006567	MINISPLIT	1
564010006 0003006568	MINISPLIT	1
564010006 0003006569	AIRE ACONDICIONADO MINI SPLIT	1
564010006 0003006570	COMPRESOR PARA AIRE ACONDICIONADO	1
564010006 0003006571	SUMINISTRO AIRE ACONDICIONAD O (COMPRESOR)	1
564010006 0003006573	SUMINISTRO DE MOTOR PARA AIRE ACONDICIONADO	1
564010006 0003006574	SUMINISTRO DE MOTOR PARA AIRE ACONDICIONADO	1
564010006 0003054433	ENFRIADOR PORTATIL (AIRE ACONDICIONADO)	1.308
564010006 0003055100	EQUIPO DE AIRE	1.380
564010006 0003055429	EQUIPO DE AIRE ACONDICIONADO	1.432
564010006 0003061652	AIRE ACONDICIONADO TIPO VENTANA	2.861
564010006 0003064339	AIRE ACONDICIONADO MOVIL	4.798
564010006 0003064643	EQUIPO DE AIRE TIPO VENTANA	4.900
564010006 0003064644	EQUIPO DE AIRE TIPO VENTANA	4.900
564010006 0003064874	AIRE ACONDICIONADO TIPO MINISPLIT CAP 1800	5.104
564010006 0003064875	AIRE ACONDICIONADO TIPO MINISPLIT CAP 1800	5.104
564010006 0003065265	MINI SPLIT 1 TR SF PURE 220 V	5.500
564010006 0003065517	EQUIPO DE AIRE ACONDICIONADO TIPO MINI-SPLIT	5.834
564010006 0003065518	EQUIPO DE AIRE ACONDICIONADO TIPO MINI-SPLIT	5.834
564010006 0003065519	EQUIPO DE AIRE ACONDICIONADO TIPO MINI-SPLIT	5.834
564010006 0003065520	EQUIPO DE AIRE ACONDICIONADO TIPO MINI-SPLIT	5.834
564010006 0003065521	EQUIPO DE AIRE ACONDICIONADO TIPO MINI-SPLIT	5.834
564010006 0003065522	EQUIPO DE AIRE ACONDICIONADO TIPO MINI-SPLIT	5.834
564010006 0003065523	EQUIPO DE AIRE ACONDICIONADO TIPO MINI-SPLIT	5.834
564010006 0003065524	EQUIPO DE AIRE ACONDICIONADO TIPO MINI-SPLIT	5.834
564010006 0003065525	EQUIPO DE AIRE ACONDICIONADO TIPO MINI-SPLIT	5.834
564010006 0003065526	EQUIPO DE AIRE ACONDICIONADO TIPO MINI-SPLIT	5.834
564010006 0003065527	EQUIPO DE AIRE ACONDICIONADO TIPO MINI-SPLIT	5.834
564010006 0003065528	EQUIPO DE AIRE ACONDICIONADO TIPO MINI-SPLIT	5.834
564010006 0003065529	EQUIPO DE AIRE ACONDICIONADO TIPO MINI-SPLIT	5.834
564010006 0003065530	EQUIPO DE AIRE ACONDICIONADO TIPO MINI-SPLIT	5.834

GOBIERNO DEL ESTADO DE AGUASCALIENTES
SECRETARÍA DE FINANZAS
BIENES MUEBLES
AL 31 DE DICIEMBRE DE 2019
(PESOS)

CÓDIGO	DESCRIPCIÓN DEL BIEN MUEBLE	VALOR EN LIBROS
564010006 0003065531	EQUIPO DE AIRE ACONDICIONADO TIPO MINI-SPLIT	5.834
564010006 0003065532	EQUIPO DE AIRE ACONDICIONADO TIPO MINI-SPLIT	5.834
564010006 0003065598	AIRE ACONDICIONADO VENTANA DE 2 TONELADAS COLOR BLANCO	5.960
564010006 0003065742	EQUIPO DE AIRE EVAPORATIVO CON CAPACIDAD 4'500 PCM CON MOTOR 1/2 H.P. A 127 V.	6.000
564010006 0003065928	AIRE ACONDICIONADO FRIO CALOR	6.380
564010006 0003066026	EQUIPO DE AIRE ACONDICIONADO	6.570
564010006 0003066165	UNIDAD DE AIRE ACONDICIONADO	6.900
564010006 0003066245	AIRE ACONDICIONADO CON UNIDAD DE EXPANCIÓN	7.000
564010006 0003066468	AIRE ACONDICIONADO	7.475
564010006 0003066532	EQUIPO DE AIRE ACONDICIONADO TIPO MINISPLIT	7.600
564010006 0003066596	EQUIPO DE AIRE ACONDICIONADO TIPO MINISPLIT	7.705
564010006 0003066978	MINISPLIT (AIRE ACONDICIONADO) INCLUYE COMPRESOR (SERIE No 63229914488)	7.888
564010006 0003067034	EQUIPO DE AIRE ACONDICIONADO TIPO MINI-SPLIT, INCLUYE SUMUNISTRO DE CONTROL INALAMBRICO PARA OPERACION DE AIRE ACONDICIONADO.	8.045
564010006 0003067160	MINISPLIT	8.236
564010006 0003067239	AIRE ACONDICIONADO (MINISPLIT)	8.388
564010006 0003067377	EQUIPO DE AIRE ACONDICIONADO MINISPLIT	8.650
564010006 0003067378	EQUIPO DE AIRE ACONDICIONADO TIPO MINISPLIT	8.650
564010006 0003067904	AIRE ACONDICIONADO FRIO CALOR	9.280
564010006 0003067957	AIRE ACONDICIONADO MINI SPLIT	9.396
564010006 0003067962	EQUIPO DE AIRE ACONDICIONADO TIPO MINI-SPLIT	9.430
564010006 0003068080	AIRE ACONDICIONADO	9.600
564010006 0003068262	EQUIPO DE AIRE ACONDICIONADO	9.928
564010006 0003068588	AIRE ACONDICIONADO MINI SPLIT	10.000
564010006 0003068655	AIRE ACONDICIONADO	10.120
564010006 0003068714	AIRE ACONDICIONADO	10.281
564010006 0003068780	EQUIPO DE AIRE ACONDICIONADO TIPO MINI-SPLIT	10.350
564010006 0003068843	EQUIPO DE AIRE ACONDICIONADO	10.511
564010006 0003068844	EQUIPO DE AIRE ACONDICIONADO	10.511
564010006 0003068845	EQUIPO DE AIRE ACONDICIONADO	10.511
564010006 0003069138	EQUIPO DE AIRE DIVIDIDO TIPO MINISPLIT	10.800
564010006 0003069154	EQUIPO DE AIRE	10.900
564010006 0003069155	EQUIPO DE AIRE ACONDICIONADO	10.900
564010006 0003069213	EQUIPO DE AIRE ACONDICIONADO CAP. 1.5 TR	10.925
564010006 0003069214	EQUIPO DE AIRE ACONDICIONADO CAP. 1.5 TR	10.925
564010006 0003069279	UNIDAD DE AIRE ACONDICIONADO	10.980
564010006 0003069380	MINISPLIT	11.020
564010006 0003069381	MINISPLIT	11.020
564010006 0003069417	UNIDAD DE AIRE ACONDICIONADO	11.130
564010006 0003069448	EQUIPO DE AIRE ACONDICIONADO	11.248
564010006 0003069449	EQUIPO DE AIRE ACONDICIONADO	11.248
564010006 0003069450	EQUIPO DE AIRE ACONDICIONADO	11.248
564010006 0003069451	EQUIPO DE AIRE ACONDICIONADO	11.248

GOBIERNO DEL ESTADO DE AGUASCALIENTES
SECRETARÍA DE FINANZAS
BIENES MUEBLES
AL 31 DE DICIEMBRE DE 2019
(PESOS)

CÓDIGO	DESCRIPCIÓN DEL BIEN MUEBLE	VALOR EN LIBROS
564010006 0003069452	EQUIPO DE AIRE ACONDICIONADO	11.248
564010006 0003069453	EQUIPO DE AIRE ACONDICIONADO	11.248
564010006 0003069454	EQUIPO DE AIRE ACONDICIONADO	11.248
564010006 0003069455	EQUIPO DE AIRE ACONDICIONADO	11.248
564010006 0003069456	EQUIPO DE AIRE ACONDICIONADO	11.248
564010006 0003069457	EQUIPO DE AIRE ACONDICIONADO	11.248
564010006 0003069492	EQUIPO DE AIRE EVAPORATIVO CON CAPACIDAD 6'500 PCM CON MOTOR 3/4 H.P. A 127 V.	11.300
564010006 0003069507	EQUIPO DE AIRE ACONDICIONADO TIPO MINI-SPLIT	11.334
564010006 0003069818	EQUIPO DE AIRE ACONDICIONADO	11.845
564010006 0003069880	EQUIPO DE AIRE TIPO MINISPLIT	11.982
564010006 0003069890	AIRE ACONDICIONADO MINISPLIT	12.000
564010006 0003069927	EQUIPO DE AIRE TIPO MINISPLIT SE LE COMPRO UN COMPRESOR ROTATIVO DE 2HP S/N 207004642 \$ 3,200.00	12.150
564010006 0003069928	EQUIPO DE AIRE TIPO MINISPLIT SE LE COMPRO UN COMPRESOR ROTATIVO DE 2HP S/N 368FS43000033 \$ 3,200.00	12.150
564010006 0003070022	EQUIPO DE AIRE ACONDICIONADO TIPO MINISPLIT	12.420
564010006 0003070023	EQUIPO DE AIRE ACONDICIONADO TIPO MINI SPLIT	12.420
564010006 0003070181	MULTISPLIT AIRE	12.499
564010006 0003070220	EQUIPO DE AIRE	12.565
564010006 0003070307	AIRE ACONDICIONADO	12.644
564010006 0003070351	AIRE ACONDICIONADO	12.800
564010006 0003070360	AIRE ACONDICIONADO MINISPLIT	12.870
564010006 0003070370	EQUIPO DE AIRE ACONDICIONADO	12.913
564010006 0003070385	EQUIPO DE AIRE ACONDICIONADO TIPO MINISPLIT	12.993
564010006 0003070403	EQUIPO DE AIRE ACONDICIONADO	13.099
564010006 0003070470	EQUIPO DE AIRE LAVADO	13.345
564010006 0003070494	SISTEMA DE AIRE ACONDICIONADO CAP. 1 T. MINI-SPLIT	13.402
564010006 0003070495	SISTEMA DE AIRE ACONDICIONADO CAP. 1 T. MINI-SPLIT	13.402
564010006 0003070496	SISTEMA DE AIRE ACONDICIONADO CAP. 1 T. MINI-SPLIT	13.402
564010006 0003070588	EQUIPO DE AIRE ACONDICIONADO	13.587
564010006 0003070695	SISTEMA DE AIRE ACONDICIONADO CAP. 1 T. MINI-SPLIT	13.773
564010006 0003070696	SISTEMA DE AIRE ACONDICIONADO CAP. 1 T. MINI-SPLIT	13.773
564010006 0003070697	SISTEMA DE AIRE ACONDICIONADO CAP. 1 T. MINI-SPLIT	13.773
564010006 0003070698	SISTEMA DE AIRE ACONDICIONADO CAP. 1 T. MINI-SPLIT	13.773
564010006 0003070699	SISTEMA DE AIRE ACONDICIONADO CAP. 1 T. MINI-SPLIT	13.773
564010006 0003070700	SISTEMA DE AIRE ACONDICIONADO CAP. 1 T. MINI-SPLIT	13.773
564010006 0003070701	SISTEMA DE AIRE ACONDICIONADO CAP. 1 T. MINI-SPLIT	13.773
564010006 0003070702	SISTEMA DE AIRE ACONDICIONADO CAP. 1 T. MINI-SPLIT	13.773
564010006 0003070794	EQUIPO DE AIRE	13.870
564010006 0003070925	EQUIPO DE AIRE ACONDICIONADO	14.100
564010006 0003071023	SISTEMA DE AIRE ACONDICIONADO CAP. 1 T. MINI-SPLIT	14.324
564010006 0003071024	SISTEMA DE AIRE ACONDICIONADO CAP. 1 T. MINI-SPLIT	14.324
564010006 0003071025	SISTEMA DE AIRE ACONDICIONADO CAP. 1 T. MINI-SPLIT	14.324
564010006 0003071026	SISTEMA DE AIRE ACONDICIONADO CAP. 1 T. MINI-SPLIT	14.324

GOBIERNO DEL ESTADO DE AGUASCALIENTES
SECRETARÍA DE FINANZAS
BIENES MUEBLES
AL 31 DE DICIEMBRE DE 2019
(PESOS)

CÓDIGO	DESCRIPCIÓN DEL BIEN MUEBLE	VALOR EN LIBROS
564010006 0003071027	SISTEMA DE AIRE ACONDICIONADO CAP. 1 T. MINI-SPLIT	14.324
564010006 0003071028	SISTEMA DE AIRE ACONDICIONADO CAP. 1 T. MINI-SPLIT	14.324
564010006 0003071029	SISTEMA DE AIRE ACONDICIONADO CAP. 1 T. MINI-SPLIT	14.324
564010006 0003071030	SISTEMA DE AIRE ACONDICIONADO CAP. 1 T. MINI-SPLIT	14.324
564010006 0003071031	SISTEMA DE AIRE ACONDICIONADO CAP. 1 T. MINI-SPLIT	14.324
564010006 0003071032	SISTEMA DE AIRE ACONDICIONADO CAP. 1 T. MINI-SPLIT	14.324
564010006 0003071033	SISTEMA DE AIRE ACONDICIONADO CAP. 1 T. MINI-SPLIT	14.324
564010006 0003071034	SISTEMA DE AIRE ACONDICIONADO CAP. 1 T. MINI-SPLIT	14.324
564010006 0003071035	SISTEMA DE AIRE ACONDICIONADO CAP. 1 T. MINI-SPLIT	14.324
564010006 0003071038	SISTEMA DE AIRE ACONDICIONADO CAP. 1 T. MINI-SPLIT	14.349
564010006 0003071039	SISTEMA DE AIRE ACONDICIONADO CAP. 1 T. MINI-SPLIT	14.349
564010006 0003071040	SISTEMA DE AIRE ACONDICIONADO CAP. 1 T. MINI-SPLIT	14.349
564010006 0003071041	SISTEMA DE AIRE ACONDICIONADO CAP. 1 T. MINI-SPLIT	14.349
564010006 0003071042	SISTEMA DE AIRE ACONDICIONADO CAP. 1 T. MINI-SPLIT	14.349
564010006 0003071043	SISTEMA DE AIRE ACONDICIONADO CAP. 1 T. MINI-SPLIT	14.349
564010006 0003071044	SISTEMA DE AIRE ACONDICIONADO CAP. 1 T. MINI-SPLIT	14.349
564010006 0003071045	SISTEMA DE AIRE ACONDICIONADO CAP. 1 T. MINI-SPLIT	14.349
564010006 0003071046	SISTEMA DE AIRE ACONDICIONADO CAP. 1 T. MINI-SPLIT	14.349
564010006 0003071047	SISTEMA DE AIRE ACONDICIONADO CAP. 1 T. MINI-SPLIT	14.349
564010006 0003071048	SISTEMA DE AIRE ACONDICIONADO CAP. 1 T. MINI-SPLIT	14.349
564010006 0003071049	SISTEMA DE AIRE ACONDICIONADO CAP. 1 T. MINI-SPLIT	14.349
564010006 0003071050	SISTEMA DE AIRE ACONDICIONADO CAP. 1 T. MINI-SPLIT	14.349
564010006 0003071051	SISTEMA DE AIRE ACONDICIONADO CAP. 1 T. MINI-SPLIT	14.349
564010006 0003071052	SISTEMA DE AIRE ACONDICIONADO CAP. 1 T. MINI-SPLIT	14.349
564010006 0003071093	SISTEMA DE AIRE TIPO MINI SPLIT	14.361
564010006 0003071315	EQUIPO DE AIRE ACONDICIONADO MINI-SPLIT CON CONTROL REMOTO INALAMBRICO Y CONDENSADOR MODELO H2RA036SOGE, Y SERIE UCLM051733	14.600
564010006 0003071335	EQUIPO DE AIRE EVAPORATIVO	14.800
564010006 0003071357	EQUIPO DE AIRE ACONDICIONADO	14.939
564010006 0003071359	EQUIPO DE AIRE ACONDICIONADO	14.950
564010006 0003071434	SISTEMA DE AIRE ACONDICIONADO CAP. 1 T. MINI-SPLIT	15.177
564010006 0003071435	SISTEMA DE AIRE ACONDICIONADO CAP. 1 T. MINI-SPLIT	15.177
564010006 0003071436	SISTEMA DE AIRE ACONDICIONADO CAP. 1 T. MINI-SPLIT	15.177
564010006 0003071449	EQUIPO DE AIRE ACONDICIONADO	15.254
564010006 0003071787	EQUIPO DE AIRE ACONDICIONADO	15.767
564010006 0003071815	AIRE ACONDICIONADO	15.858
564010006 0003071944	EQUIPO DE AIRE ACONDICIONADO CAP. 1.5 TR	16.215
564010006 0003072064	SISTEMA DE AIRE ACONDICIONADO CAP. 1.5 T. MINI-SPLIT	16.512
564010006 0003072072	AIRE ACONDICIONADO MINISPLIT	16.561
564010006 0003072174	EQUIPO DE AIRE ACONDICIONADO	17.200
564010006 0003072183	SISTEMA DE AIRE ACONDICIONADO CAP. 2 T. MINI-SPLIT	17.231
564010006 0003072184	SISTEMA DE AIRE ACONDICIONADO CAP. 2 T. MINI-SPLIT	17.231
564010006 0003072218	MINISPLIT 2 TONS Y 220 V.	17.342

GOBIERNO DEL ESTADO DE AGUASCALIENTES
SECRETARÍA DE FINANZAS
BIENES MUEBLES
AL 31 DE DICIEMBRE DE 2019
(PESOS)

CÓDIGO	DESCRIPCIÓN DEL BIEN MUEBLE	VALOR EN LIBROS
564010006 0003072307	EQUIPO DE AIRE ACONDICIONADO TIPO FAN&	17.480
564010006 0003072308	EQUIPO DE AIRE ACONDICIONADO TIPO FAN&	17.480
564010006 0003072395	SISTEMA DE AIRE ACONDICIONADO CAP. 2 T. MINI-SPLIT	17.708
564010006 0003072396	SISTEMA DE AIRE ACONDICIONADO CAP. 2 T. MINI-SPLIT	17.708
564010006 0003072397	SISTEMA DE AIRE ACONDICIONADO CAP. 2 T. MINI-SPLIT	17.708
564010006 0003072398	SISTEMA DE AIRE ACONDICIONADO CAP. 2 T. MINI-SPLIT	17.708
564010006 0003072617	EQUIPO DE AIRE ACONDICIONARIO 2T.R. TIPO MINISPLIT	18.400
564010006 0003072618	EQUIPO DE AIRE ACONDICIONARIO 2T.R. TIPO MINISPLIT	18.400
564010006 0003072619	EQUIPO DE AIRE ACONDICIONARIO 2T.R. TIPO MINISPLIT	18.400
564010006 0003072621	SISTEMA DE AIRE ACONDICIONADO CAP. 2 T. MINI-SPLIT	18.417
564010006 0003072622	SISTEMA DE AIRE ACONDICIONADO CAP. 2 T. MINI-SPLIT	18.417
564010006 0003072625	SISTEMA DE AIRE ACONDICIONADO CAP. 2 T. MINI-SPLIT	18.448
564010006 0003072827	EQUIPO DE AIRE ACONDICIONADO TIPO MINI SPLIT	19.539
564010006 0003072828	EQUIPO DE AIRE TIPO MINISPLIT	19.539
564010006 0003072953	AIRE ACONDICIONADO	20.000
564010006 0003073035	SUMINISTRO DE EQUIPO DE AIRE ACONDICIONADO TIPO MINISPLIT DE 2 T.R.	20.342
564010006 0003073467	AIRE ACONDICIONADO FRIO TIPO CASSET	20.880
564010006 0003073479	AIRE ACONDICIONADO CONDENSADOR Y EVAPORIZADOR	21.275
564010006 0003073492	CLIMA ACONDICIONADO	21.390
564010006 0003073661	SISTEMA DE AIRE ACONDICIONADO TIPO MINI SPLIT	21.896
564010006 0003073842	AIRE ACONDICIONADO	23.900
564010006 0003073843	AIRE ACONDICIONADO	23.900
564010006 0003074769	SISTEMA DE AIRE ACONDICIONADO CAP. 5 T. MINI-SPLIT	28.613
564010006 0003074770	SISTEMA DE AIRE ACONDICIONADO CAP. 5 T. MINI-SPLIT	28.613
564010006 0003074780	AIRE ACONDICIONADO MINIESPLIT	28.884
564010006 0003074781	AIRE ACONDICIONADO MINIESPLIT	28.884
564010006 0003074850	SISTEMA DE AIRE ACONDICIONADO	29.686
564010006 0003074851	SISTEMA DE AIRE ACONDICIONADO	29.686
564010006 0003074852	SISTEMA DE AIRE ACONDICIONADO	29.686
564010006 0003074853	SISTEMA DE AIRE ACONDICIONADO	29.686
564010006 0003074895	SISTEMA DE AIRE ACONDICIONADO CAP. 5 T. MINI-SPLIT	30.634
564010006 0003074896	SISTEMA DE AIRE ACONDICIONADO CAP. 5 T. MINI-SPLIT	30.634
564010006 0003074956	EQUIPO DE AIRE ACONDICIONADO MINISPLIT	32.754
564010006 0003075090	EQUIPO DE AIRE ACONDICIONARIO IT.R. TIPO MINISPLIT	34.500
564010006 0003075210	AIRE ACONDICIONADO (MINISPLIT)	38.475
564010006 0003075338	EQUIPO DE AIRE ACONDICIONADO	45.968
564010006 0003075359	AIRE ACONDICIONADO TIPO PAQUETE DE 60000BTUS	46.575
564010006 0003075694	EQUIPO DE AIRE ACONDICIONADO	72.129
564010006 0003075960	AIRE ACONDICIONADO	174.000
564010006 0003076005	EQUIPO DE AIRE ACONDICIONADO	233.500
564010006 0003076021	AIRE ACONDICIONADO TIPO PAQUETE	247.062
564010006 0003090025	EQUIPO DE AIRE ACONDICIONADO	15.057
564010006 3000095262	CONDENSADOR EQUIPO DE AIRE ACONDICIONADO	1

GOBIERNO DEL ESTADO DE AGUASCALIENTES
SECRETARÍA DE FINANZAS
BIENES MUEBLES
AL 31 DE DICIEMBRE DE 2019
(PESOS)

CÓDIGO	DESCRIPCIÓN DEL BIEN MUEBLE	VALOR EN LIBROS
564010006 3000095440	CONDENSADOR DE AIRE ACONDICIONADO	1
564010006 3000095442	CONDENSADOR DE AIRE ACONDICIONADO	1
564010006 3000095474	CONDENSADOR DE AIRE ACONDICIONADO	1
564010006 3000095477	CONDENSADOR DE AIRE ACONDICIONADO	1
564010006 3000097742	CONDENSADOR DE AIRE ACONDICIONADO	1
564010006 3000098126	CONDENSADOR DE AIRE ACONDICIONADO	1
564010006 3000098129	CONDENSADOR DE AIRE ACONDICIONADO	1
564010008 0003066276	ESTUCHE ORGONáMICRO EQUIÑO DE DIAGNáSTICO HALOGENO DE 3.5 V INCLUYE OFTALMOSCOPIO CON FILTRO 11720 OTOSCOPIO CON ILUMINADOR 20000, RINOSCOPIO 26650	7.088
564010009 0003006524	EXTRACTOR DE AIRE	1
564010009 0003006546	EXTRACTOR DE AIRE	1
564010009 0003006552	EXTRACTOR DE AIRE	1
564010009 0003006553	EXTRACTOR DE AIRE	1
564010009 0003006560	EXTRACTOR DE AIRE	1
564010009 0003006561	EXTRACTOR DE AIRE	1
564010009 0003006562	EXTRACTOR DE AIRE (CON PURIFICADORD DEL MISMO)	1
564010009 0003006563	EXTRACTOR DE AIRE EMPOTRADO EN LA PARED	1
564010009 0003042245	EXTRACTOR Nø 3	253
564010009 0003044207	EXTRACTOR DE AIRE 4" PARA BAÑO	299
564010009 0003048485	EXTRACTOR Nø 2	546
564010009 0003053265	EXTRACTOR DE AIRE	1.140
564010009 0003058630	EXTRACTOR DE AIRE	1.860
564010009 0003058633	EXTRACTOR DE AIRE	1.860
564010009 0003059203	EXTRACTOR DE AIRE EN LAMINA GALVANIZADA	2.036
564010009 0003062009	EXTRACTOR DE AIRE EN LAMINA GALVANIZADA	3.036
564010009 0003062948	EXTRACTOR DE AIRE CON PERSIANA	3.631
564010009 0003063747	EXTRACTOR	4.215
564010010 0003095137	GENERADOR DE AIRE	1
564010011 0003075695	SISTEMA GENARADOR DE AIRE	73.013
564010011 0003075696	SISTEMA GENARADOR DE AIRE	73.013
564010011 0003076601	EQUPO DE AIRE ACONDICIONADO TIPO MINISPLIT	12.190
564010011 0003076602	EQUPO DE AIRE ACONDICIONADO TIPO MINISPLIT	12.190
564010011 0003086593	SISTEMA GENARADOR DE AIRE	8.999
564010012 0003002306	VENTILADOR	4.033
564010012 0003002313	VENTILADOR	4.033
564010012 0003002368	EQUIPO DE AIRE ACONDICIONADO	15.768
564010012 0003087439	EQUIPO DE AIRE ACONDICIONADO	6.412
564010012 0003087440	EQUIPO DE AIRE ACONDICIONADO	6.412
564010012 0003087490	EQUIPO DE AIRE ACONDICIONADO	42.200
564010012 0003090027	EQUIPO DE AIRE ACONDICIONADO	28.406
564010012 0003090028	EQUIPO DE AIRE ACONDICIONADO	28.406
564010012 0003090029	EQUIPO DE AIRE ACONDICIONADO	28.406
564010012 0003090030	EQUIPO DE AIRE ACONDICIONADO	28.406

GOBIERNO DEL ESTADO DE AGUASCALIENTES
SECRETARÍA DE FINANZAS
BIENES MUEBLES
AL 31 DE DICIEMBRE DE 2019
(PESOS)

CÓDIGO	DESCRIPCIÓN DEL BIEN MUEBLE	VALOR EN LIBROS
564010012 0003090031	EQUIPO DE AIRE ACONDICIONADO	32.111
564010012 0003090032	EQUIPO DE AIRE ACONDICIONADO	32.111
564010012 0003090033	EQUIPO DE AIRE ACONDICIONADO	32.111
564010012 0003090034	EQUIPO DE AIRE ACONDICIONADO	32.111
564010012 0003090035	EQUIPO DE AIRE ACONDICIONADO	32.111
564010012 0003090036	EQUIPO DE AIRE ACONDICIONADO	32.111
564010012 0003090037	EQUIPO DE AIRE ACONDICIONADO	32.111
564010012 0003090038	EQUIPO DE AIRE ACONDICIONADO	32.111
564010012 0003090039	EQUIPO DE AIRE ACONDICIONADO	32.111
564010012 0003090040	EQUIPO DE AIRE ACONDICIONADO	32.111
564010012 0003090041	EQUIPO DE AIRE ACONDICIONADO	32.111
564010012 0003090042	EQUIPO DE AIRE ACONDICIONADO	32.111
564010012 0003090043	EQUIPO DE AIRE ACONDICIONADO	32.111
564010012 0003090044	EQUIPO DE AIRE ACONDICIONADO	32.111
564010012 0003090045	EQUIPO DE AIRE ACONDICIONADO	32.111
564010012 0003090046	EQUIPO DE AIRE ACONDICIONADO	32.111
564010012 0003090047	EQUIPO DE AIRE ACONDICIONADO	32.111
564010012 0003090048	EQUIPO DE AIRE ACONDICIONADO	32.111
564010012 0003090049	EQUIPO DE AIRE ACONDICIONADO	36.767
564010012 0003090050	EQUIPO DE AIRE ACONDICIONADO	10.165
564010012 0003090051	EQUIPO DE AIRE ACONDICIONADO	10.165
564010012 0003090052	EQUIPO DE AIRE ACONDICIONADO	10.165
564010012 0003090053	EQUIPO DE AIRE ACONDICIONADO	10.165
564010012 0003090625	EQUIPO DE AIRE ACONDICIONADO	32.541
564010012 0003091217	EQUIPO DE AIRE ACONDICIONADO	17.399
564010012 0003091218	EQUIPO DE AIRE ACONDICIONADO	11.599
564010012 0003091468	EQUIPO DE AIRE ACONDICIONADO	18.560
564010012 0003094857	EQUIPO DE AIRE ACONDICIONADO	28.986
564010012 0003094859	EVAPORADOR DE AIRE ACONDICIONADO	10.752
564010012 0003094860	EVAPORADOR DE AIRE ACONDICIONADO	10.752
564010012 0003094861	EVAPORADOR DE AIRE ACONDICIONADO	10.752
564010012 0003094870	EVAPORADORA DE AIRE ACONDICIONADO	10.752
564010012 0003095260	EVAPORADORA EQUIPO DE AIRE ACONDICIONADO	10.752
564010012 0003095309	EQUIPO DE AIRE ACONDICIONADO	9.849
564010012 0003095375	EQUIPO DE AIRE ACONDICIONADO	8.978
564010012 0003095376	EQUIPO DE AIRE ACONDICIONADO	15.150
564010012 0003095472	EVAPORADOR DE AIRE ACONDICIONADO	27.653
564010012 0003095475	EVAPORADOR DE AIRE ACONDICIONADO	27.653
564010012 0003095917	EQUIPO DE AIRE ACONDICIONADO	10.654
564010012 0003095918	EQUIPO DE AIRE ACONDICIONADO	10.654
564010012 0003095919	EQUIPO DE AIRE ACONDICIONADO	10.654
564010012 0003095920	EQUIPO DE AIRE ACONDICIONADO	10.654
564010012 0003095921	EQUIPO DE AIRE ACONDICIONADO	10.654

GOBIERNO DEL ESTADO DE AGUASCALIENTES
SECRETARÍA DE FINANZAS
BIENES MUEBLES
AL 31 DE DICIEMBRE DE 2019
(PESOS)

CÓDIGO	DESCRIPCIÓN DEL BIEN MUEBLE	VALOR EN LIBROS
564010012 0003095922	EQUIPO DE AIRE ACONDICIONADO	13.380
564010012 0003095923	EQUIPO DE AIRE ACONDICIONADO	7.135
564010012 0003095924	EQUIPO DE AIRE ACONDICIONADO	7.135
564010012 0003095925	EQUIPO DE AIRE ACONDICIONADO	7.135
564010012 0003095926	EQUIPO DE AIRE ACONDICIONADO	7.135
564010012 0003097426	EQUIPO DE AIRE ACONDICIONADO	21.431
564010012 0003097427	EQUIPO DE AIRE ACONDICIONADO	21.431
564010012 0003097740	EVAPORADOR DE AIRE ACONDICIONADO	7.765
564010012 0003098124	EVAPORADOR DE AIRE ACONDICIONADO	27.236
564010012 0003098127	EVAPORADOR DE AIRE ACONDICIONADO	10.161
564010012 0003098376	EQUIPO DE AIRE ACONDICIONADO	28.014
564010012 0003098377	EQUIPO DE AIRE ACONDICIONADO	14.848
564010012 0003100486	EVAPORADOR DE EQUIPO DE AIRE ACONDICIONADO	10.160
564010012 0003100487	EVAPORADOR DE EQUIPO DE AIRE ACONDICIONADO	10.158
564010012 0003101400	EQUIPO DE AIRE ACONDICIONADO	5.800
564010012 0003101421	EQUIPO DE AIRE ACONDICIONADO	22.230
564010012 0003101429	EQUIPO DE AIRE ACONDICIONADO	10.300
564010012 0003101430	EQUIPO DE AIRE ACONDICIONADO	10.300
564010012 0003103721	EQUIPO DE AIRE ACONDICIONADO	29.250
564010012 0003103722	EQUIPO DE AIRE ACONDICIONADO	16.842
564010012 0003104259	EQUIPO DE AIRE ACONDICIONADO	10.000
564010012 0003109249	EQUIPO DE AIRE ACONDICIONADO	12.175
564010012 0003109346	EQUIPO DE AIRE ACONDICIONADO	33.361
564010012 0003110106	EQUIPO DE AIRE ACONDICIONADO	10.614
564010012 0003110107	EQUIPO DE AIRE ACONDICIONADO	10.614
564010012 0003110278	EQUIPO DE AIRE ACONDICIONADO	20.898
564010012 0003110931	EQUIPO DE AIRE ACONDICIONADO	15.879
564010012 0003110932	EQUIPO DE AIRE ACONDICIONADO	15.879
564010012 0003110959	EQUIPO DE AIRE ACONDICIONADO	13.818
564010012 0003112361	EQUIPO DE AIRE ACONDICIONADO	24.243
564010012 0003114196	EQUIPO DE AIRE ACONDICIONADO	20.228
564010012 3000094864	CONDENSADOR DE AIRE ACONDICIONADO	1
564010012 3000094866	CONDENSADOR DE AIRE ACONDICIONADO	1
564010012 3000094868	CONDENSADOR DE AIRE ACONDICIONADO	1
564010012 3000094872	CONDENSADOR DE AIRE ACONDICIONADO	1
564010012 3000100489	CONDENSADOR EQUIPO DE AIRE ACONDICIONADO	2
564010012 3000100491	CONDENSADOR EQUIPO DE AIRE ACONDICIONADO	2
564010013 0003090571	AIRE ACONDICIONADO DE PRECISIÓN	12.296
564010013 0003092216	AIRE ACONDICIONADO DE PRECISIÓN	1.003.400
564010013 0003094265	AIRE ACONDICIONADO DE PRECISIÓN	247.544
564010013 0003094266	AIRE ACONDICIONADO DE PRECISIÓN	247.544
564010013 0003094267	AIRE ACONDICIONADO DE PRECISIÓN	247.544
564010013 0003094268	AIRE ACONDICIONADO DE PRECISIÓN	247.544

GOBIERNO DEL ESTADO DE AGUASCALIENTES
SECRETARÍA DE FINANZAS
BIENES MUEBLES
AL 31 DE DICIEMBRE DE 2019
(PESOS)

CÓDIGO	DESCRIPCIÓN DEL BIEN MUEBLE	VALOR EN LIBROS
564010013 0003094269	AIRE ACONDICIONADO DE PRECISIÓN	280.558
564010013 0003095125	AIRE ACONDICIONADO DE PRECISIÓN	1
564010013 0003095139	AIRE ACONDICIONADO DE PRECISIÓN	1
564010013 0003095140	AIRE ACONDICIONADO DE PRECISIÓN	1
564010013 0003095143	AIRE ACONDICIONADO DE PRECISIÓN	1
564010013 0003095427	EVAPORADOR DE AIRE ACONDICIONADO	10.752
564010013 0003095437	EVAPORADOR DE AIRE ACONDICIONADO	10.752
564010013 0003095438	EVAPORADOR DE AIRE ACONDICIONADO	20.218
564010013 0003104417	AIRE ACONDICIONADO DE PRECISIÓN	34.510
564010013 3000095429	CONDENSADOR DE AIRE ACONDICIONADO	1
564010014 0003095927	BOMBA DE DRENE	1.949
564010014 0003095928	BOMBA DE DRENE	1.949
564010014 0003095929	BOMBA DE DRENE	1.949
564010014 0003095930	BOMBA DE DRENE	1.949
564010014 0003095931	BOMBA DE DRENE	1.949
564010014 0003095932	BOMBA DE DRENE	1.949
564010014 0003095933	BOMBA DE DRENE	1.949
564010014 0003095934	BOMBA DE DRENE	1.949
564010014 0003095935	BOMBA DE DRENE	1.949
564010014 0003095936	BOMBA DE DRENE	1.949
564010014 0003104642	TERMOMETRO	2.030
564010014 0003104643	TERMOMETRO	2.030
565010001 0003005453	EQUIPO DE MICROONDAS (EQUIPO DE RADIO) CONSTA DE: ODU MARCA: HARRIS MOD: 7/8 SERIE: M0457456	1
565010001 0003005454	EQUIPO DE MICROONDAS (EQUIPO DE RADIO) CONSTA DE: ODU MARCA: HARRIS MOD: 7/8 SERIE: M0457457	1
565010001 0003005455	EQUIPO DE MICROONDAS EQUIPO DE RADIO CONSTA DE : ODU 7/8 M0939570	1
565010001 0003005456	EQUIPO DE MICROONDAS EQUIPO DE RADIO CONSTA DE : ODU 7/8 M0939571	1
565010001 0003005459	ESTACION REPETIDORA TBS DE 4 CANALES	1
565010001 0003005475	INTERCOMUNICADOR	1
565010001 0003005476	INTERCOMUNICADOR CON CAMARA	1
565010001 0003005477	INTERFASE 2 CANALES	1
565010001 0003005479	INTERFASES	1
565010001 0003005480	INTERFASES	1
565010001 0003005481	INTERFASES	1
565010001 0003005482	INTERFASES	1
565010001 0003006257	RECEPTOR DE 2 BANDAS Y 27 CANALES	1
565010001 0003006258	RECEPTOR DE 2 BANDAS Y 27 CANALES	1
565010001 0003006259	RECEPTOR DE COMUNICACION	1
565010001 0003006285	REPETDORA DE RADIOCOMUNICACION UHF	1
565010001 0003006286	REPETDORA DE RADIOCOMUNICACION BIDIRECCIONAL	1
565010001 0003006287	REPETDORA DE RADIOCOMUNICACION BIDIRECCIONAL	1
565010001 0003006288	REPETIDOR	1
565010001 0003006289	REPETIDOR DE 4 CANALES	1
565010001 0003006299	REPETIDOR PORTATILDE ESPALDO	1

GOBIERNO DEL ESTADO DE AGUASCALIENTES
SECRETARÍA DE FINANZAS
BIENES MUEBLES
AL 31 DE DICIEMBRE DE 2019
(PESOS)

CÓDIGO	DESCRIPCIÓN DEL BIEN MUEBLE	VALOR EN LIBROS
565010001 0003006300	REPETIDOR PORTATILDE ESPALDO	1
565010001 0003006314	RIP DE PROGRAMACION	1
565010001 0003006355	TORRE AUTOSOPORTADA DE 100 MTS.	1
565010001 0003006356	TORRE AUTOSOPORTADA DE 50 MTS.	1
565010001 0003006357	TORRE AUTOSOPORTADA DE 60 MTS.	1
565010001 0003006359	TRANCEPTOR PASIVO	1
565010001 0003006414	TRANSIVER	1
565010001 0003006416	TRANSMISOR DE VIDEO	1
565010001 0003006417	TRANSMISOR DE VIDEO	1
565010001 0003006418	TRANSMISOR DE VIDEO	1
565010001 0003006419	TRANSMISOR DE VIDEO	1
565010001 0003006420	TRANSMISOR DE VIDEO	1
565010001 0003006421	TRANSMISOR DE VIDEO	1
565010001 0003043183	TRANSIVER	270
565010001 0003046977	TRANSMISOR	450
565010001 0003046978	TRANSMISOR	450
565010001 0003046979	TRANSMISOR	450
565010001 0003046980	TRANSMISOR	450
565010001 0003054093	TRANSMISOR INALAMBRICO WIRELESS (2 PIEZAS C/ CARGADORES)	1.261
565010001 0003056113	RECEPTOR	1.488
565010001 0003057507	MICROFONO PARA RADIO PORTATIL	1.734
565010001 0003057508	MICROFONO PARA RADIO PORTATIL	1.734
565010001 0003057509	MICROFONO PARA RADIO PORTATIL	1.734
565010001 0003057510	MICROFONO PARA RADIO PORTATIL	1.734
565010001 0003057511	MICROFONO PARA RADIO PORTATIL	1.734
565010001 0003057512	MICROFONO PARA RADIO PORTATIL	1.734
565010001 0003057513	MICROFONO PARA RADIO PORTATIL	1.734
565010001 0003057514	MICROFONO PARA RADIO PORTATIL	1.734
565010001 0003057515	MICROFONO PARA RADIO PORTATIL	1.734
565010001 0003057516	MICROFONO PARA RADIO PORTATIL	1.734
565010001 0003057517	MICROFONO PARA RADIO PORTATIL	1.734
565010001 0003057518	MICROFONO PARA RADIO PORTATIL	1.734
565010001 0003057519	MICROFONO PARA RADIO PORTATIL	1.734
565010001 0003057520	MICROFONO PARA RADIO PORTATIL	1.734
565010001 0003057521	MICROFONO PARA RADIO PORTATIL	1.734
565010001 0003057522	MICROFONO PARA RADIO PORTATIL	1.734
565010001 0003057523	MICROFONO PARA RADIO PORTATIL	1.734
565010001 0003057524	MICROFONO PARA RADIO PORTATIL	1.734
565010001 0003057525	MICROFONO PARA RADIO PORTATIL	1.734
565010001 0003057526	MICROFONO PARA RADIO PORTATIL	1.734
565010001 0003057527	MICROFONO PARA RADIO PORTATIL	1.734
565010001 0003057528	MICROFONO PARA RADIO PORTATIL	1.734
565010001 0003057529	MICROFONO PARA RADIO PORTATIL	1.734

GOBIERNO DEL ESTADO DE AGUASCALIENTES
SECRETARÍA DE FINANZAS
BIENES MUEBLES
AL 31 DE DICIEMBRE DE 2019
(PESOS)

CÓDIGO	DESCRIPCIÓN DEL BIEN MUEBLE	VALOR EN LIBROS
565010001 0003057530	MICROFONO PARA RADIO PORTATIL	1.734
565010001 0003057531	MICROFONO PARA RADIO PORTATIL	1.734
565010001 0003057532	MICROFONO PARA RADIO PORTATIL	1.734
565010001 0003057533	MICROFONO PARA RADIO PORTATIL	1.734
565010001 0003057534	MICROFONO PARA RADIO PORTATIL	1.734
565010001 0003057535	MICROFONO PARA RADIO PORTATIL	1.734
565010001 0003057536	MICROFONO PARA RADIO PORTATIL	1.734
565010001 0003057537	MICROFONO PARA RADIO PORTATIL	1.734
565010001 0003057538	MICROFONO PARA RADIO PORTATIL	1.734
565010001 0003057539	MICROFONO PARA RADIO PORTATIL	1.734
565010001 0003057540	MICROFONO PARA RADIO PORTATIL	1.734
565010001 0003057541	MICROFONO PARA RADIO PORTATIL	1.734
565010001 0003057542	MICROFONO PARA RADIO PORTATIL	1.734
565010001 0003057543	MICROFONO PARA RADIO PORTATIL	1.734
565010001 0003057544	MICROFONO PARA RADIO PORTATIL	1.734
565010001 0003057545	MICROFONO PARA RADIO PORTATIL	1.734
565010001 0003057546	MICROFONO PARA RADIO PORTATIL	1.734
565010001 0003057547	MICROFONO PARA RADIO PORTATIL	1.734
565010001 0003057548	MICROFONO PARA RADIO PORTATIL	1.734
565010001 0003057549	MICROFONO PARA RADIO PORTATIL	1.734
565010001 0003057550	MICROFONO PARA RADIO PORTATIL	1.734
565010001 0003057551	MICROFONO PARA RADIO PORTATIL	1.734
565010001 0003057552	MICROFONO PARA RADIO PORTATIL	1.734
565010001 0003057553	MICROFONO PARA RADIO PORTATIL	1.734
565010001 0003057554	MICROFONO PARA RADIO PORTATIL	1.734
565010001 0003057555	MICROFONO PARA RADIO PORTATIL	1.734
565010001 0003057556	MICROFONO PARA RADIO PORTATIL	1.734
565010001 0003057557	MICROFONO PARA RADIO PORTATIL	1.734
565010001 0003057558	MICROFONO PARA RADIO PORTATIL	1.734
565010001 0003057559	MICROFONO PARA RADIO PORTATIL	1.734
565010001 0003057560	MICROFONO PARA RADIO PORTATIL	1.734
565010001 0003057561	MICROFONO PARA RADIO PORTATIL	1.734
565010001 0003057562	MICROFONO PARA RADIO PORTATIL	1.734
565010001 0003057563	MICROFONO PARA RADIO PORTATIL	1.734
565010001 0003057564	MICROFONO PARA RADIO PORTATIL	1.734
565010001 0003057565	MICROFONO PARA RADIO PORTATIL	1.734
565010001 0003057566	MICROFONO PARA RADIO PORTATIL	1.734
565010001 0003057567	MICROFONO PARA RADIO PORTATIL	1.734
565010001 0003057568	MICROFONO PARA RADIO PORTATIL	1.734
565010001 0003057569	MICROFONO PARA RADIO PORTATIL	1.734
565010001 0003057570	MICROFONO PARA RADIO PORTATIL	1.734
565010001 0003057571	MICROFONO PARA RADIO PORTATIL	1.734
565010001 0003057572	MICROFONO PARA RADIO PORTATIL	1.734

GOBIERNO DEL ESTADO DE AGUASCALIENTES
SECRETARÍA DE FINANZAS
BIENES MUEBLES
AL 31 DE DICIEMBRE DE 2019
(PESOS)

CÓDIGO	DESCRIPCIÓN DEL BIEN MUEBLE	VALOR EN LIBROS
565010001 0003057573	MICROFONO PARA RADIO PORTATIL	1.734
565010001 0003057574	MICROFONO PARA RADIO PORTATIL	1.734
565010001 0003057575	MICROFONO PARA RADIO PORTATIL	1.734
565010001 0003057576	MICROFONO PARA RADIO PORTATIL	1.734
565010001 0003060136	MICROFONO P/RADIO BACE	2.320
565010001 0003060137	MICROFONO P/RADIO BACE	2.320
565010001 0003060138	MICROFONO P/RADIO BACE	2.320
565010001 0003060139	MICROFONO P/RADIO BACE	2.320
565010001 0003060140	MICROFONO P/RADIO BACE	2.320
565010001 0003060141	MICROFONO P/RADIO BACE	2.320
565010001 0003060142	MICROFONO P/RADIO BACE	2.320
565010001 0003060143	MICROFONO P/RADIO BACE	2.320
565010001 0003060144	MICROFONO P/RADIO BACE	2.320
565010001 0003060145	MICROFONO P/RADIO BACE	2.320
565010001 0003060146	MICROFONO P/RADIO BACE	2.320
565010001 0003060147	MICROFONO P/RADIO BACE	2.320
565010001 0003060148	MICROFONO P/RADIO BACE	2.320
565010001 0003060149	MICROFONO P/RADIO BACE	2.320
565010001 0003060150	MICROFONO P/RADIO BACE	2.320
565010001 0003060151	MICROFONO P/RADIO BACE	2.320
565010001 0003060152	MICROFONO P/RADIO BACE	2.320
565010001 0003060153	MICROFONO P/RADIO BACE	2.320
565010001 0003060154	MICROFONO P/RADIO BACE	2.320
565010001 0003060155	MICROFONO P/RADIO BACE	2.320
565010001 0003060156	MICROFONO P/RADIO BACE	2.320
565010001 0003060157	MICROFONO P/RADIO BACE	2.320
565010001 0003060158	MICROFONO P/RADIO BACE	2.320
565010001 0003060159	MICROFONO P/RADIO BACE	2.320
565010001 0003060160	MICROFONO P/RADIO BACE	2.320
565010001 0003060161	MICROFONO P/RADIO BACE	2.320
565010001 0003061205	CARGADOR PARA RADIO	2.698
565010001 0003062820	EQUIPO DE COMUNICACION (TRANSMISOR C/ FUENTE DE PODER	3.596
565010001 0003062821	EQUIPO DE COMUNICACION (TRANSMISOR C/ FUENTE DE PODER	3.596
565010001 0003062822	EQUIPO DE COMUNICACION (TRANSMISOR C/ FUENTE DE PODER	3.596
565010001 0003062823	EQUIPO DE COMUNICACION (TRANSMISOR C/ FUENTE DE PODER	3.596
565010001 0003063242	PROGRAMADOR PARA RADIOS KENWOOD	3.943
565010001 0003063751	TRANCSEIVER	4.232
565010001 0003063752	TRANCSEIVER	4.232
565010001 0003063753	TRANCSEIVER	4.232
565010001 0003063754	TRANCSEIVER	4.232
565010001 0003063755	TRANCSEIVER	4.232
565010001 0003063756	TRANCSEIVER	4.232
565010001 0003063757	TRANCSEIVER	4.232

GOBIERNO DEL ESTADO DE AGUASCALIENTES
SECRETARÍA DE FINANZAS
BIENES MUEBLES
AL 31 DE DICIEMBRE DE 2019
(PESOS)

CÓDIGO	DESCRIPCIÓN DEL BIEN MUEBLE	VALOR EN LIBROS
565010001 0003064214	TRANCEIVER	4.639
565010001 0003064215	TRANCEIVER	4.639
565010001 0003064216	TRANCEIVER	4.639
565010001 0003064217	CAJA PARA BASE DE RADIO	4.640
565010001 0003064218	CAJA PARA BASE DE RADIO	4.640
565010001 0003064219	CAJA PARA BASE DE RADIO	4.640
565010001 0003064220	CAJA PARA BASE DE RADIO	4.640
565010001 0003064221	CAJA PARA BASE DE RADIO	4.640
565010001 0003064222	CAJA PARA BASE DE RADIO	4.640
565010001 0003064223	CAJA PARA BASE DE RADIO	4.640
565010001 0003064224	CAJA PARA BASE DE RADIO	4.640
565010001 0003064293	INTER FACE DE VIDEO (CONECTOR)	4.712
565010001 0003064299	TRANCEIVER	4.716
565010001 0003064300	TRANCEIVER	4.716
565010001 0003064301	TRANCEIVER	4.716
565010001 0003064302	TRANCEIVER	4.716
565010001 0003065954	TRANSCIEVER	6.453
565010001 0003065994	TORRE PARA RADIOCOMUNICACION METALICA DE 30 mts.	6.502
565010001 0003066112	TRANCEIVER	6.821
565010001 0003066113	TRANCEIVER	6.821
565010001 0003066114	TRANCEIVER	6.821
565010001 0003066179	TRANSMISOR	6.933
565010001 0003066258	RECEPTOR DE AUDIO	7.073
565010001 0003066599	EQUIPO DE COMUNICACION	7.714
565010001 0003066600	EQUIPO DE COMUNICACION	7.714
565010001 0003066928	INTERFACE DE 8 CANALES	7.874
565010001 0003067657	REPETIDOR DOBLE A BASE DE 2 RADIOS	9.085
565010001 0003070773	TRANCEIVER	13.827
565010001 0003070774	TRANCEIVER	13.827
565010001 0003070775	TRANCEIVER	13.827
565010001 0003070776	TRANCEIVER	13.827
565010001 0003071403	INTERFASE	15.080
565010001 0003072260	INTERFACE	17.400
565010001 0003072261	INTERFASE	17.400
565010001 0003072399	REPETIDOR DE 40WATTS. 450-480 MH	17.715
565010001 0003073649	RECEPTOR	21.850
565010001 0003073650	RECEPTOR	21.850
565010001 0003073651	RECEPTOR	21.850
565010001 0003073652	RECEPTOR	21.850
565010001 0003073653	RECEPTOR	21.850
565010001 0003073654	RECEPTOR	21.850
565010001 0003073655	RECEPTOR	21.850
565010001 0003073656	RECEPTOR	21.850

GOBIERNO DEL ESTADO DE AGUASCALIENTES
SECRETARÍA DE FINANZAS
BIENES MUEBLES
AL 31 DE DICIEMBRE DE 2019
(PESOS)

CÓDIGO	DESCRIPCIÓN DEL BIEN MUEBLE	VALOR EN LIBROS
565010001 0003073657	RECEPTOR	21.850
565010001 0003073658	RECEPTOR	21.850
565010001 0003073849	TRANSCIEVERS	24.116
565010001 0003075257	INTERFACE PARA SISTEMA DE ENLACE AUTOMÁTICO DE REPETICIÓN	40.600
565010001 0003075258	REPETIDOR	40.600
565010001 0003075259	REPETIDOR	40.600
565010001 0003075290	REPETIDORA DIGITAL	44.080
565010001 0003075291	REPETIDORA DIGITAL	44.080
565010001 0003075292	REPETIDORA DIGITAL	44.080
565010001 0003075293	REPETIDORA DIGITAL	44.080
565010001 0003075511	TERMINAL MOVIL CONSTA DE 2 PIEZAS (RADIO Y CARATULA)	54.199
565010001 0003075512	TERMINAL MOVIL CONSTA DE 2 PIEZAS (RADIO Y CARATULA)	54.199
565010001 0003075513	TERMINAL MOVIL CONSTA DE 2 PIEZAS (RADIO Y CARATULA)	54.199
565010001 0003075514	TERMINAL MOVIL CONSTA DE 2 PIEZAS (RADIO Y CARATULA)	54.199
565010001 0003075515	TERMINAL MOVIL CONSTA DE 2 PIEZAS (RADIO Y CARATULA)	54.199
565010001 0003075516	TERMINAL MOVIL CONSTA DE 2 PIEZAS (RADIO Y CARATULA)	54.199
565010001 0003075517	TERMINAL MOVIL CONSTA DE 2 PIEZAS (RADIO Y CARATULA)	54.199
565010001 0003075518	TERMINAL MOVIL CONSTA DE 2 PIEZAS (RADIO Y CARATULA)	54.199
565010001 0003075519	TERMINAL MOVIL CONSTA DE 2 PIEZAS (RADIO Y CARATULA)	54.199
565010001 0003075520	TERMINAL MOVIL CONSTA DE 2 PIEZAS (RADIO Y CARATULA)	54.199
565010001 0003075521	TERMINAL MOVIL CONSTA DE 2 PIEZAS (RADIO Y CARATULA)	54.199
565010001 0003075522	TERMINAL MOVIL CONSTA DE 2 PIEZAS (RADIO Y CARATULA)	54.199
565010001 0003075523	TERMINAL MOVIL CONSTA DE 2 PIEZAS (RADIO Y CARATULA)	54.199
565010001 0003075524	TERMINAL MOVIL CONSTA DE 2 PIEZAS (RADIO Y CARATULA)	54.199
565010001 0003075525	TERMINAL MOVIL CONSTA DE 2 PIEZAS (RADIO Y CARATULA)	54.199
565010001 0003075526	TERMINAL MOVIL CONSTA DE 2 PIEZAS (RADIO Y CARATULA)	54.199
565010001 0003075527	TERMINAL MOVIL CONSTA DE 2 PIEZAS (RADIO Y CARATULA)	54.199
565010001 0003075528	TERMINAL MOVIL CONSTA DE 2 PIEZAS (RADIO Y CARATULA)	54.199
565010001 0003075529	TERMINAL MOVIL CONSTA DE 2 PIEZAS (RADIO Y CARATULA)	54.199
565010001 0003075922	TRANSMISOR	133.654
565010001 0003075923	TRANSMISOR	133.654
565010001 0003076143	ESTACION REPETIDORA INCLUTE 2 BASTIDORES DE 8 CANALES Y TARJETERIA C/U.	2.668.154
565010001 0003076582	RADIO MOBIL	1
565010001 0003076583	RADIO MOVIL	1
565010001 0003076584	RADIO MOVIL	1
565010001 0003076585	RADIO MOVIL	1
565010001 0003076586	RADIO MOVIL	1
565010001 0003076587	RADIO MOVIL	1
565010001 0003076588	RADIO PORTATIL	1
565010001 0003076589	RADIO PORTATIL	1
565010001 0003076590	RADIO PORTATIL	1
565010001 0003076591	RADIO PORTATIL	1
565010001 0003076592	RADIO PORTATIL	1

GOBIERNO DEL ESTADO DE AGUASCALIENTES
SECRETARÍA DE FINANZAS
BIENES MUEBLES
AL 31 DE DICIEMBRE DE 2019
(PESOS)

CÓDIGO	DESCRIPCIÓN DEL BIEN MUEBLE	VALOR EN LIBROS
565010001 0003076593	RADIO PORTATIL	1
565010001 0003076599	RADIO RECEPTOR P/ AUTOMOVIL	1
565010001 0003076600	RADIO RECEPTOR P/ AUTOMOVIL 408	1
565010001 0003110286	EQUIPO DE RADIOCOMUNICACION	3.131
565010001 0003110287	EQUIPO DE RADIOCOMUNICACION	3.131
565010003 0003005465	G.P.S. DE MAYOR PRECISION CON MOCHILA Y ACCESORIOS	1
565010003 0003005466	G.P.S. PARA LEVANTAMIENTOS TOPOGRAFICOS	1
565010003 0003005467	G.P.S. PARA LEVANTAMIENTOS TOPOGRAFICOS	1
565010003 0003005468	GPS	1
565010003 0003005469	GPS	1
565010003 0003005470	GPS DE LOCALIZACION	1
565010003 0003005471	GPS DE NAVEGACION	1
565010003 0003005472	GPS PORTATIL (SOTTWARE MAPA MOVIL ARCIPAD 10)	55.113
565010003 0003005473	GPS PORTATIL (SOTTWARE MAPA MOVIL ARCIPAD 10)	55.113
565010003 0003005474	GPS USB	1
565010003 0003006276	RECEPTOR GPS	1
565010003 0003006277	RECEPTOR GPS CON ESTUCHE Y ACCESORIOS	1
565010003 0003006278	RECEPTOR GPS INCLUYE BATERIA CARGADOR Y FUNDA DE NAYLON	1
565010003 0003006319	SISTEMA GPS	1
565010003 0003060894	GPS	2.547
565010003 0003060895	GPS	2.547
565010003 0003060896	GPS	2.547
565010003 0003060897	GPS	2.547
565010003 0003060898	GPS	2.547
565010003 0003061214	EQUIPO DE LAVADO PORBOYA	2.700
565010003 0003061459	GPS DE NAVEGACION	2.807
565010003 0003061460	GPS DE NAVEGACION	2.807
565010003 0003061461	GPS DE NAVEGACION	2.807
565010003 0003061462	GPS DE NAVEGACION	2.807
565010003 0003061463	GPS DE NAVEGACION	2.807
565010003 0003061947	NAVEGADOR GPS	3.000
565010003 0003061948	NAVEGADOR GPS	3.000
565010003 0003062387	RECEPTOR GPS	3.305
565010003 0003062703	EQUIPO DE LOCALIZACION VEHICULAR (GPRS)	3.480
565010003 0003062704	EQUIPO DE LOCALIZACION VEHICULAR (GPRS)	3.480
565010003 0003062814	GPS NAVEGADOR PERSONAL	3.594
565010003 0003062815	GPS NAVEGADOR PERSONAL	3.594
565010003 0003063550	RECEPTOR GPS 12 SATELITES INCLUYE ANTENA GA-27 DE MONTAJE Y ADAPTADOR PARA ENCENDEDOR DE VEHICULO	4.153
565010003 0003064010	GPS NAVEGADOR	4.458
565010003 0003064071	G.P.S.	4.500
565010003 0003064208	RECEPTOR GPS PORTATIL	4.625
565010003 0003064682	GPS	4.936

GOBIERNO DEL ESTADO DE AGUASCALIENTES
SECRETARÍA DE FINANZAS
BIENES MUEBLES
AL 31 DE DICIEMBRE DE 2019
(PESOS)

CÓDIGO	DESCRIPCIÓN DEL BIEN MUEBLE	VALOR EN LIBROS
565010003 0003064683	GPS	4.936
565010003 0003064684	GPS	4.936
565010003 0003064685	GPS	4.936
565010003 0003065285	GPS	5.534
565010003 0003065286	GPS	5.534
565010003 0003065287	GPS	5.534
565010003 0003065337	NAVEGADOR	5.626
565010003 0003065338	NAVEGADOR	5.626
565010003 0003065339	NAVEGADOR	5.626
565010003 0003065340	NAVEGADOR	5.626
565010003 0003065341	EQUIPO GPS	5.628
565010003 0003065816	GPS PORTATIL	6.100
565010003 0003065913	G.P.S. CON BASE MAPY PC. CABLE Y TARJETA	6.300
565010003 0003065924	GPS	6.366
565010003 0003065925	GPS	6.366
565010003 0003065926	GPS	6.366
565010003 0003065934	GEOPOCIONADOR	6.407
565010003 0003065982	GPS RASTEADOR PARA AUTOS	6.496
565010003 0003065983	GPS RASTEADOR PARA AUTOS	6.496
565010003 0003065984	GPS RASTEADOR PARA AUTOS	6.496
565010003 0003066374	SISTEMA DE LOCALIZACION DE VEHICULOS	7.280
565010003 0003066375	SISTEMA DE LOCALIZACION DE VEHICULOS	7.280
565010003 0003066376	SISTEMA DE LOCALIZACION PARA VEHICULOS (GPS)	7.280
565010003 0003066482	GPS GARMIN C/ANTENA	7.482
565010003 0003068229	GPS	9.860
565010003 0003068230	GPS SUMINISTRO DE RASTREO SATELITAL	9.860
565010003 0003068231	GPS SUMINISTRO Y RASTREO SATELITAL	9.860
565010003 0003068850	UNIDAD DE DISPOSITIVO MOVIL DE LOCALIZACION SATELITAL	10.555
565010003 0003068851	UNIDAD DE DISPOSITIVO MOVIL DE LOCALIZACION SATELITAL	10.555
565010003 0003068852	UNIDAD DE DISPOSITIVO MOVIL DE LOCALIZACION SATELITAL	10.555
565010003 0003068853	UNIDAD DE DISPOSITIVO MOVIL DE LOCALIZACION SATELITAL	10.555
565010003 0003068854	UNIDAD DE DISPOSITIVO MOVIL DE LOCALIZACION SATELITAL	10.555
565010003 0003068855	UNIDAD DE DISPOSITIVO MOVIL DE LOCALIZACION SATELITAL	10.555
565010003 0003068856	UNIDAD DE DISPOSITIVO MOVIL DE LOCALIZACION SATELITAL	10.555
565010003 0003068857	UNIDAD DE DISPOSITIVO MOVIL DE LOCALIZACION SATELITAL	10.555
565010003 0003068858	UNIDAD DE DISPOSITIVO MOVIL DE LOCALIZACION SATELITAL	10.555
565010003 0003068859	UNIDAD DE DISPOSITIVO MOVIL DE LOCALIZACION SATELITAL	10.555
565010003 0003068860	UNIDAD DE DISPOSITIVO MOVIL DE LOCALIZACION SATELITAL	10.555
565010003 0003068861	UNIDAD DE DISPOSITIVO MOVIL DE LOCALIZACION SATELITAL	10.555
565010003 0003068862	UNIDAD DE DISPOSITIVO MOVIL DE LOCALIZACION SATELITAL	10.555
565010003 0003068863	UNIDAD DE DISPOSITIVO MOVIL DE LOCALIZACION SATELITAL	10.555
565010003 0003068864	UNIDAD DE DISPOSITIVO MOVIL DE LOCALIZACION SATELITAL	10.555

GOBIERNO DEL ESTADO DE AGUASCALIENTES
SECRETARÍA DE FINANZAS
BIENES MUEBLES
AL 31 DE DICIEMBRE DE 2019
(PESOS)

CÓDIGO	DESCRIPCIÓN DEL BIEN MUEBLE	VALOR EN LIBROS
565010003 0003068865	UNIDAD DE DISPOSITIVO MOVIL DE LOCALIZACION SATELITAL	10.555
565010003 0003068866	UNIDAD DE DISPOSITIVO MOVIL DE LOCALIZACION SATELITAL	10.555
565010003 0003068867	UNIDAD DE DISPOSITIVO MOVIL DE LOCALIZACION SATELITAL	10.555
565010003 0003068868	UNIDAD DE DISPOSITIVO MOVIL DE LOCALIZACION SATELITAL	10.555
565010003 0003068869	UNIDAD DE DISPOSITIVO MOVIL DE LOCALIZACION SATELITAL	10.555
565010003 0003068870	UNIDAD DE DISPOSITIVO MOVIL DE LOCALIZACION SATELITAL	10.555
565010003 0003068871	UNIDAD DE DISPOSITIVO MOVIL DE LOCALIZACION SATELITAL	10.555
565010003 0003068872	UNIDAD DE DISPOSITIVO MOVIL DE LOCALIZACION SATELITAL	10.555
565010003 0003068873	UNIDAD DE DISPOSITIVO MOVIL DE LOCALIZACION SATELITAL	10.555
565010003 0003068874	UNIDAD DE DISPOSITIVO MOVIL DE LOCALIZACION SATELITAL	10.555
565010003 0003068875	UNIDAD DE DISPOSITIVO MOVIL DE LOCALIZACION SATELITAL	10.555
565010003 0003068876	UNIDAD DE DISPOSITIVO MOVIL DE LOCALIZACION SATELITAL	10.555
565010003 0003068877	UNIDAD DE DISPOSITIVO MOVIL DE LOCALIZACION SATELITAL	10.555
565010003 0003068878	UNIDAD DE DISPOSITIVO MOVIL DE LOCALIZACION SATELITAL	10.555
565010003 0003068879	UNIDAD DE DISPOSITIVO MOVIL DE LOCALIZACION SATELITAL	10.555
565010003 0003068880	UNIDAD DE DISPOSITIVO MOVIL DE LOCALIZACION SATELITAL	10.555
565010003 0003068881	UNIDAD DE DISPOSITIVO MOVIL DE LOCALIZACION SATELITAL	10.555
565010003 0003068882	UNIDAD DE DISPOSITIVO MOVIL DE LOCALIZACION SATELITAL	10.555
565010003 0003068883	UNIDAD DE DISPOSITIVO MOVIL DE LOCALIZACION SATELITAL	10.555
565010003 0003068884	UNIDAD DE DISPOSITIVO MOVIL DE LOCALIZACION SATELITAL	10.555
565010003 0003068885	UNIDAD DE DISPOSITIVO MOVIL DE LOCALIZACION SATELITAL	10.555
565010003 0003068887	UNIDAD DE DISPOSITIVO MOVIL DE LOCALIZACION SATELITAL	10.555
565010003 0003068888	UNIDAD DE DISPOSITIVO MOVIL DE LOCALIZACION SATELITAL	10.555
565010003 0003068889	UNIDAD DE DISPOSITIVO MOVIL DE LOCALIZACION SATELITAL	10.555
565010003 0003068890	UNIDAD DE DISPOSITIVO MOVIL DE LOCALIZACION SATELITAL	10.555
565010003 0003068891	UNIDAD DE DISPOSITIVO MOVIL DE LOCALIZACION SATELITAL	10.555
565010003 0003068893	UNIDAD DE DISPOSITIVO MOVIL DE LOCALIZACION SATELITAL	10.555
565010003 0003068894	UNIDAD DE DISPOSITIVO MOVIL DE LOCALIZACION SATELITAL	10.555
565010003 0003068895	UNIDAD DE DISPOSITIVO MOVIL DE LOCALIZACION SATELITAL	10.555
565010003 0003068896	UNIDAD DE DISPOSITIVO MOVIL DE LOCALIZACION SATELITAL	10.555
565010003 0003068897	UNIDAD DE DISPOSITIVO MOVIL DE LOCALIZACION SATELITAL	10.555
565010003 0003068898	UNIDAD DE DISPOSITIVO MOVIL DE LOCALIZACION SATELITAL	10.555
565010003 0003068899	UNIDAD DE DISPOSITIVO MOVIL DE LOCALIZACION SATELITAL	10.555
565010003 0003068900	UNIDAD DE DISPOSITIVO MOVIL DE LOCALIZACION SATELITAL	10.555
565010003 0003068902	UNIDAD DE DISPOSITIVO MOVIL DE LOCALIZACION SATELITAL	10.555
565010003 0003068903	UNIDAD DE DISPOSITIVO MOVIL DE LOCALIZACION SATELITAL	10.555
565010003 0003068904	UNIDAD DE DISPOSITIVO MOVIL DE LOCALIZACION SATELITAL	10.555
565010003 0003068905	UNIDAD DE DISPOSITIVO MOVIL DE LOCALIZACION SATELITAL	10.555
565010003 0003068906	UNIDAD DE DISPOSITIVO MOVIL DE LOCALIZACION SATELITAL	10.555
565010003 0003068907	UNIDAD DE DISPOSITIVO MOVIL DE LOCALIZACION SATELITAL	10.555
565010003 0003068908	UNIDAD DE DISPOSITIVO MOVIL DE LOCALIZACION SATELITAL	10.555
565010003 0003068909	UNIDAD DE DISPOSITIVO MOVIL DE LOCALIZACION SATELITAL	10.555
565010003 0003068910	UNIDAD DE DISPOSITIVO MOVIL DE LOCALIZACION SATELITAL	10.555

GOBIERNO DEL ESTADO DE AGUASCALIENTES
SECRETARÍA DE FINANZAS
BIENES MUEBLES
AL 31 DE DICIEMBRE DE 2019
(PESOS)

CÓDIGO	DESCRIPCIÓN DEL BIEN MUEBLE	VALOR EN LIBROS
565010003 0003069005	UNIDAD DE DISPOSITIVO MOVIL DE LOCALIZACION SATELITAL	10.555
565010003 0003069007	UNIDAD DE DISPOSITIVO MOVIL DE LOCALIZACION SATELITAL	10.555
565010003 0003069008	UNIDAD DE DISPOSITIVO MOVIL DE LOCALIZACION SATELITAL	10.555
565010003 0003069010	UNIDAD DE DISPOSITIVO MOVIL DE LOCALIZACION SATELITAL	10.555
565010003 0003069011	UNIDAD DE DISPOSITIVO MOVIL DE LOCALIZACION SATELITAL	10.555
565010003 0003069012	UNIDAD DE DISPOSITIVO MOVIL DE LOCALIZACION SATELITAL	10.555
565010003 0003069013	UNIDAD DE DISPOSITIVO MOVIL DE LOCALIZACION SATELITAL	10.555
565010003 0003069014	UNIDAD DE DISPOSITIVO MOVIL DE LOCALIZACION SATELITAL	10.555
565010003 0003069015	UNIDAD DE DISPOSITIVO MOVIL DE LOCALIZACION SATELITAL	10.555
565010003 0003069016	UNIDAD DE DISPOSITIVO MOVIL DE LOCALIZACION SATELITAL	10.555
565010003 0003069017	UNIDAD DE DISPOSITIVO MOVIL DE LOCALIZACION SATELITAL	10.555
565010003 0003069018	UNIDAD DE DISPOSITIVO MOVIL DE LOCALIZACION SATELITAL	10.555
565010003 0003069019	UNIDAD DE DISPOSITIVO MOVIL DE LOCALIZACION SATELITAL	10.555
565010003 0003069020	UNIDAD DE DISPOSITIVO MOVIL DE LOCALIZACION SATELITAL	10.555
565010003 0003069021	UNIDAD DE DISPOSITIVO MOVIL DE LOCALIZACION SATELITAL	10.555
565010003 0003069022	UNIDAD DE DISPOSITIVO MOVIL DE LOCALIZACION SATELITAL	10.555
565010003 0003069023	UNIDAD DE DISPOSITIVO MOVIL DE LOCALIZACION SATELITAL	10.555
565010003 0003069024	UNIDAD DE DISPOSITIVO MOVIL DE LOCALIZACION SATELITAL	10.555
565010003 0003069025	UNIDAD DE DISPOSITIVO MOVIL DE LOCALIZACION SATELITAL	10.555
565010003 0003069026	UNIDAD DE DISPOSITIVO MOVIL DE LOCALIZACION SATELITAL	10.555
565010003 0003069028	UNIDAD DE DISPOSITIVO MOVIL DE LOCALIZACION SATELITAL	10.555
565010003 0003069029	UNIDAD DE DISPOSITIVO MOVIL DE LOCALIZACION SATELITAL	10.555
565010003 0003069030	UNIDAD DE DISPOSITIVO MOVIL DE LOCALIZACION SATELITAL	10.555
565010003 0003069032	UNIDAD DE DISPOSITIVO MOVIL DE LOCALIZACION SATELITAL	10.555
565010003 0003069033	UNIDAD DE DISPOSITIVO MOVIL DE LOCALIZACION SATELITAL	10.555
565010003 0003069034	UNIDAD DE DISPOSITIVO MOVIL DE LOCALIZACION SATELITAL	10.555
565010003 0003069035	UNIDAD DE DISPOSITIVO MOVIL DE LOCALIZACION SATELITAL	10.555
565010003 0003069036	UNIDAD DE DISPOSITIVO MOVIL DE LOCALIZACION SATELITAL	10.555
565010003 0003069037	UNIDAD DE DISPOSITIVO MOVIL DE LOCALIZACION SATELITAL	10.555
565010003 0003069038	UNIDAD DE DISPOSITIVO MOVIL DE LOCALIZACION SATELITAL	10.555
565010003 0003069039	UNIDAD DE DISPOSITIVO MOVIL DE LOCALIZACION SATELITAL	10.555
565010003 0003069040	UNIDAD DE DISPOSITIVO MOVIL DE LOCALIZACION SATELITAL	10.555
565010003 0003069041	UNIDAD DE DISPOSITIVO MOVIL DE LOCALIZACION SATELITAL	10.555
565010003 0003069042	UNIDAD DE DISPOSITIVO MOVIL DE LOCALIZACION SATELITAL	10.555
565010003 0003069043	UNIDAD DE DISPOSITIVO MOVIL DE LOCALIZACION SATELITAL	10.555
565010003 0003069044	UNIDAD DE DISPOSITIVO MOVIL DE LOCALIZACION SATELITAL	10.555
565010003 0003069045	UNIDAD DE DISPOSITIVO MOVIL DE LOCALIZACION SATELITAL	10.555
565010003 0003069046	UNIDAD DE DISPOSITIVO MOVIL DE LOCALIZACION SATELITAL	10.555
565010003 0003069047	UNIDAD DE DISPOSITIVO MOVIL DE LOCALIZACION SATELITAL	10.555
565010003 0003069048	UNIDAD DE DISPOSITIVO MOVIL DE LOCALIZACION SATELITAL	10.555
565010003 0003069049	UNIDAD DE DISPOSITIVO MOVIL DE LOCALIZACION SATELITAL	10.555
565010003 0003069189	GPS SUMINISTRO DE COLOCACION DE EQUIPO DE RASTREO SATELITAL CON AUTOREPORTE	10.904

GOBIERNO DEL ESTADO DE AGUASCALIENTES
SECRETARÍA DE FINANZAS
BIENES MUEBLES
AL 31 DE DICIEMBRE DE 2019
(PESOS)

CÓDIGO	DESCRIPCIÓN DEL BIEN MUEBLE	VALOR EN LIBROS
565010003 0003069370	GPS, INCLUYE FUNDA PARA GPS Y GORRA PORTA ANTENA, ADEMAS DE LICENCIA DEL PROGRAMA TERRASYNC ESTANDAR	11.000
565010003 0003069371	GPS, INCLUYE FUNDA PARA GPS Y GORRA PORTA ANTENA, ADEMAS DE LICENCIA DEL PROGRAMA TERRASYNC ESTANDAR	11.000
565010003 0003070030	EQUIPO GPS	12.450
565010003 0003070031	EQUIPO GPS	12.450
565010003 0003070032	EQUIPO GPS	12.450
565010003 0003070033	EQUIPO GPS	12.450
565010003 0003070034	EQUIPO GPS	12.450
565010003 0003070035	EQUIPO GPS	12.450
565010003 0003070036	EQUIPO GPS	12.450
565010003 0003070037	EQUIPO GPS	12.450
565010003 0003070038	EQUIPO GPS	12.450
565010003 0003070039	EQUIPO GPS	12.450
565010003 0003070040	EQUIPO GPS	12.450
565010003 0003070041	EQUIPO GPS	12.450
565010003 0003070042	EQUIPO GPS	12.450
565010003 0003070043	EQUIPO GPS	12.450
565010003 0003070044	EQUIPO GPS	12.450
565010003 0003070045	EQUIPO GPS	12.450
565010003 0003070046	EQUIPO GPS	12.450
565010003 0003070047	EQUIPO GPS	12.450
565010003 0003070048	EQUIPO GPS	12.450
565010003 0003070049	EQUIPO GPS	12.450
565010003 0003070050	EQUIPO GPS	12.450
565010003 0003070051	EQUIPO GPS	12.450
565010003 0003070052	EQUIPO GPS	12.450
565010003 0003070053	EQUIPO GPS	12.450
565010003 0003070054	EQUIPO GPS	12.450
565010003 0003070055	EQUIPO GPS	12.450
565010003 0003070056	EQUIPO GPS	12.450
565010003 0003070057	EQUIPO GPS	12.450
565010003 0003070058	EQUIPO GPS	12.450
565010003 0003070059	EQUIPO GPS	12.450
565010003 0003070060	EQUIPO GPS	12.450
565010003 0003070061	EQUIPO GPS	12.450
565010003 0003070062	EQUIPO GPS	12.450
565010003 0003070063	EQUIPO GPS	12.450
565010003 0003070064	EQUIPO GPS	12.450
565010003 0003070065	EQUIPO GPS	12.450
565010003 0003070066	EQUIPO GPS	12.450
565010003 0003070067	EQUIPO GPS	12.450
565010003 0003070068	EQUIPO GPS	12.450
565010003 0003070069	EQUIPO GPS	12.450

GOBIERNO DEL ESTADO DE AGUASCALIENTES
SECRETARÍA DE FINANZAS
BIENES MUEBLES
AL 31 DE DICIEMBRE DE 2019
(PESOS)

CÓDIGO	DESCRIPCIÓN DEL BIEN MUEBLE	VALOR EN LIBROS
565010003 0003070070	EQUIPO GPS	12.450
565010003 0003070071	EQUIPO GPS	12.450
565010003 0003070072	EQUIPO GPS	12.450
565010003 0003070073	EQUIPO GPS	12.450
565010003 0003070074	EQUIPO GPS	12.450
565010003 0003070075	EQUIPO GPS	12.450
565010003 0003070076	EQUIPO GPS	12.450
565010003 0003070077	EQUIPO GPS	12.450
565010003 0003070078	EQUIPO GPS	12.450
565010003 0003070079	EQUIPO GPS	12.450
565010003 0003070080	EQUIPO GPS	12.450
565010003 0003070081	EQUIPO GPS	12.450
565010003 0003070082	EQUIPO GPS	12.450
565010003 0003070083	EQUIPO GPS	12.450
565010003 0003070084	EQUIPO GPS	12.450
565010003 0003070085	EQUIPO GPS	12.450
565010003 0003070086	EQUIPO GPS	12.450
565010003 0003070087	EQUIPO GPS	12.450
565010003 0003070088	EQUIPO GPS	12.450
565010003 0003070089	EQUIPO GPS	12.450
565010003 0003070090	EQUIPO GPS	12.450
565010003 0003070091	EQUIPO GPS	12.450
565010003 0003070092	EQUIPO GPS	12.450
565010003 0003070093	EQUIPO GPS	12.450
565010003 0003070094	EQUIPO GPS	12.450
565010003 0003070095	EQUIPO GPS	12.450
565010003 0003070096	EQUIPO GPS	12.450
565010003 0003070097	EQUIPO GPS	12.450
565010003 0003070098	EQUIPO GPS	12.450
565010003 0003070099	EQUIPO GPS	12.450
565010003 0003070404	MAPA MOVIL NAVEGADOR GPS	13.103
565010003 0003070808	EQUIPO GPRS PARA UNIDAD POLARIS	13.920
565010003 0003070809	EQUIPO GPRS PARA UNIDAD POLARIS	13.920
565010003 0003070810	EQUIPO GPRS PARA UNIDAD POLARIS	13.920
565010003 0003071098	EQUIPO MOVIL DE LOCALIZACION SATELITAL GPS	14.375
565010003 0003071099	EQUIPO MOVIL DE LOCALIZACION SATELITAL GPS	14.375
565010003 0003071100	EQUIPO MOVIL DE LOCALIZACION SATELITAL GPS	14.375
565010003 0003071101	EQUIPO MOVIL DE LOCALIZACION SATELITAL GPS	14.375
565010003 0003071102	EQUIPO MOVIL DE LOCALIZACION SATELITAL GPS	14.375
565010003 0003071103	EQUIPO MOVIL DE LOCALIZACION SATELITAL GPS	14.375
565010003 0003071104	EQUIPO MOVIL DE LOCALIZACION SATELITAL GPS	14.375
565010003 0003071105	EQUIPO MOVIL DE LOCALIZACION SATELITAL GPS	14.375
565010003 0003071106	EQUIPO MOVIL DE LOCALIZACION SATELITAL GPS	14.375

GOBIERNO DEL ESTADO DE AGUASCALIENTES
SECRETARÍA DE FINANZAS
BIENES MUEBLES
AL 31 DE DICIEMBRE DE 2019
(PESOS)

CÓDIGO	DESCRIPCIÓN DEL BIEN MUEBLE	VALOR EN LIBROS
565010003 0003071107	EQUIPO MOVIL DE LOCALIZACION SATELITAL GPS	14.375
565010003 0003071673	GPS (RECEPTOR)	15.521
565010003 0003072244	GPS TIPO BRAZALETE	17.379
565010003 0003072245	GPS TIPO BRAZALETE	17.379
565010003 0003075010	GPS	34.500
565010003 0003075011	GPS	34.500
565010003 0003075012	GPS	34.500
565010003 0003075013	GPS	34.500
565010003 0003075014	GPS	34.500
565010003 0003075015	GPS	34.500
565010003 0003075016	GPS	34.500
565010003 0003075017	GPS	34.500
565010003 0003075018	GPS	34.500
565010003 0003075019	GPS	34.500
565010003 0003075020	GPS	34.500
565010003 0003075021	GPS	34.500
565010003 0003075022	GPS	34.500
565010003 0003075023	GPS	34.500
565010003 0003075024	GPS	34.500
565010003 0003075025	GPS	34.500
565010003 0003075026	GPS	34.500
565010003 0003075027	GPS	34.500
565010003 0003075028	GPS	34.500
565010003 0003075029	GPS	34.500
565010003 0003075030	GPS	34.500
565010003 0003075031	GPS	34.500
565010003 0003075032	GPS	34.500
565010003 0003075033	GPS	34.500
565010003 0003075034	GPS	34.500
565010003 0003075035	GPS	34.500
565010003 0003075036	GPS	34.500
565010003 0003075037	GPS	34.500
565010003 0003075038	GPS	34.500
565010003 0003075039	GPS	34.500
565010003 0003075040	GPS	34.500
565010003 0003075041	GPS	34.500
565010003 0003075042	GPS	34.500
565010003 0003075043	GPS	34.500
565010003 0003075044	GPS	34.500
565010003 0003075045	GPS	34.500
565010003 0003075046	GPS	34.500
565010003 0003075047	GPS	34.500
565010003 0003075048	GPS	34.500

GOBIERNO DEL ESTADO DE AGUASCALIENTES
SECRETARÍA DE FINANZAS
BIENES MUEBLES
AL 31 DE DICIEMBRE DE 2019
(PESOS)

CÓDIGO	DESCRIPCIÓN DEL BIEN MUEBLE	VALOR EN LIBROS
565010003 0003075049	GPS	34.500
565010003 0003075050	GPS	34.500
565010003 0003075051	GPS	34.500
565010003 0003075052	GPS	34.500
565010003 0003075053	GPS	34.500
565010003 0003075055	GPS	34.500
565010003 0003075057	GPS	34.500
565010003 0003075058	GPS	34.500
565010003 0003075059	GPS	34.500
565010003 0003075060	GPS	34.500
565010003 0003075061	GPS	34.500
565010003 0003075062	GPS	34.500
565010003 0003075063	GPS	34.500
565010003 0003075064	GPS	34.500
565010003 0003075065	GPS	34.500
565010003 0003075066	GPS	34.500
565010003 0003075067	GPS	34.500
565010003 0003075068	GPS	34.500
565010003 0003075069	GPS	34.500
565010003 0003075070	GPS	34.500
565010003 0003075071	GPS	34.500
565010003 0003075072	GPS	34.500
565010003 0003075073	GPS	34.500
565010003 0003075074	GPS	34.500
565010003 0003075075	GPS	34.500
565010003 0003075076	GPS	34.500
565010003 0003075077	GPS	34.500
565010003 0003075078	GPS	34.500
565010003 0003075079	GPS	34.500
565010003 0003075080	GPS	34.500
565010003 0003075081	GPS	34.500
565010003 0003075082	GPS	34.500
565010003 0003075083	GPS	34.500
565010003 0003075084	GPS	34.500
565010003 0003075085	GPS	34.500
565010003 0003075086	GPS	34.500
565010003 0003075087	GPS	34.500
565010003 0003075088	GPS	34.500
565010003 0003075089	GPS	34.500
565010003 0003076078	ESTUCHE CON 2 SISTEMAS GPS INCLUYE KIT 23 ACCESORIOSINCLUYE CINTA METRICA DE 50 MTSPARA LEVANTAMIENTO DE TOPOGRAFIA	384.000
565010003 0003076079	ESTUCHE CON 2 SISTEMAS GPS INCLUYE 23 ACCESORIOSINCLUYE CINTA METRICA DE 50 MTSPARA LEVANTAMIENTO DE TOPOGRAFIA	384.000
565010003 0003076081	RECEPTOR GPS CON ESTUCHE Y ACCESORIOS	399.232

GOBIERNO DEL ESTADO DE AGUASCALIENTES
SECRETARÍA DE FINANZAS
BIENES MUEBLES
AL 31 DE DICIEMBRE DE 2019
(PESOS)

CÓDIGO	DESCRIPCIÓN DEL BIEN MUEBLE	VALOR EN LIBROS
565010003 0003089940	GPS	7.598
565010003 0003093787	GPS	1
565010003 0003093788	GPS	1
565010003 0003093790	GPS	1
565010003 0003094143	GPS	1
565010003 0003094145	GPS	1
565010003 0003095423	GPS	10.614
565010003 0003105287	GPS R8S INCLUYE: CABLES CORRIENTES PARA CARGADOR DE BATERIAS DUAL, CARGADOR DE BATERIAS DUAL CON 4 GOMAS, KIT 2 ZAPATAS REDONDAS Y 1 FUSIBLE, CABLE DE ALIMENTACION 2 PUNTAS PARA BATERIA DE RADIO, TSC3 SOPORTE PARA BASTON CON GOMAS DE REPUESTO, ANTENA UHF	1
565010003 0003109272	GPS	5.986
565010003 0003109273	GPS	5.986
565010006 0003102177	FUENTE DE PODER	3.675
565010018 3000110974	MONITOR	1.899
565010018 3000110976	MONITOR	1.899
565010018 3000110978	MONITOR	1.899
565010018 3000110980	MONITOR	1.899
565010043 0003005416	CAMARA DE CRECIMIENTO P/PLANTAS	182.642
565010043 0003005417	CAMARA DE HUMO	1
565010061 0003093658	MICROFONO INALAMBRICO	1
565010061 0003093659	MICROFONO INALAMBRICO	1
565010064 0003001424	SISTEMA DE INTERCOMUNICACION	51.852
565010073 0003005377	BAFFLE AMPLIFICADO	1
565010073 0003005378	BAFLE	1
565010073 0003005379	BAFLE	1
565010073 0003005380	BAFLE	1
565010073 0003005381	BAFLE	1
565010073 0003005382	BAFLE	1
565010073 0003005383	BAFLE	1
565010073 0003005384	BAFLE	1
565010073 0003005388	BAFLE	1
565010073 0003005389	BAFLE	1
565010073 0003005390	BAFLE	1
565010073 0003005391	BAFLE	1
565010073 0003005393	BAFLE 2 VIAS	1
565010073 0003005394	BAFLE ACTIVO	1
565010073 0003005395	BAFLE ACTIVO	1
565010073 0003005396	BAFLE ACTIVO AMPLIFICADO	1
565010073 0003005397	BAFLE ACTIVO AMPLIFICADO	1
565010073 0003005399	BAFLE AMPLIFICADO CON PEDESTAL	1
565010073 0003005400	BAFLE AMPLIFICADO CON PEDESTAL	1
565010073 0003005401	BAFLE AMPLIFICADO DE 2 VIAS EL COSTO DE ESTE ARTICULO ESTA INCLUIDO EN LA MEZCLADORA	1
565010073 0003005402	BAFLE AMPLIFICADO DE 2 VIAS EL COSTO DE ESTE ARTICULO ESTA INCLUIDO EN LA MEZCLADORA	1
565010073 0003005404	BAFLE AUTO AMPLIFICADOS	1

GOBIERNO DEL ESTADO DE AGUASCALIENTES
SECRETARÍA DE FINANZAS
BIENES MUEBLES
AL 31 DE DICIEMBRE DE 2019
(PESOS)

CÓDIGO	DESCRIPCIÓN DEL BIEN MUEBLE	VALOR EN LIBROS
565010073 0003005405	BAFLE AUTO AMPLIFICADOS	1
565010073 0003005406	BAFLE CON PEDESTAL	1
565010073 0003005408	BAFLE PASIVO	1
565010073 0003005409	BAFLE PASIVO	1
565010073 0003005411	BAFLE PROFESIONAL DE 8"	1
565010073 0003005412	BAFLE SONIDO AMBIENTAL	1
565010073 0003005413	BAFLE SONIDO AMBIENTAL	1
565010073 0003005414	BAFLES	1
565010073 0003005415	BAFLES	1
565010073 0003045030	BAFLE MINI (2 PZAS)	339
565010073 0003045031	BAFLE MINI (2 PZAS)	339
565010073 0003053894	BAFLE (JGO. 2 PIEZAS)	1.221
565010073 0003053895	BAFLE (JGO. 2 PIEZAS)	1.221
565010073 0003057452	BAFLE DOS VIAS	1.717
565010073 0003057453	BAFLE DOS VIAS	1.717
565010073 0003058854	BAFLE	1.901
565010073 0003058855	BAFLE	1.901
565010073 0003058856	BAFLE	1.901
565010073 0003058857	BAFLE	1.901
565010073 0003060134	BAFLE PASIVO 12-200W	2.320
565010073 0003060135	BAFLE PASIVO 12-200W	2.320
565010073 0003061329	BAFLE 15" 400 W	2.744
565010073 0003061455	BAFLE ACUSTICO	2.806
565010073 0003061456	BAFLE ACUSTICO	2.806
565010073 0003062011	BAFLE 2 VIAS	3.039
565010073 0003062012	BAFLE 2 VIAS	3.039
565010073 0003062056	BAFLE	3.082
565010073 0003062057	BAFLE	3.082
565010073 0003062058	BAFLE	3.082
565010073 0003062059	BAFLE	3.082
565010073 0003062138	BAFLE	3.133
565010073 0003062139	BAFLE	3.133
565010073 0003062970	BAFLE 15" 400 W	3.674
565010073 0003063042	BAFLE	3.762
565010073 0003063044	BAFLE	3.762
565010073 0003063248	BAFLE C/ BOCINA 15" Y DRIVE 400W	3.950
565010073 0003063249	BAFLE C/ BOCINA 15" Y DRIVE 400W	3.950
565010073 0003063250	BAFLE C/ BOCINA 15" Y DRIVE 400W	3.950
565010073 0003063251	BAFLE C/ BOCINA 15" Y DRIVE 400W	3.950
565010073 0003063509	BAFLE	4.100
565010073 0003063510	BAFLE ACTIVO CON BOCINA DE 15ü"	4.100
565010073 0003063511	BAFLE ACTIVO CON BOCINA DE 15ü"	4.100
565010073 0003064140	BAFLE 2 VIAS (PAR)	4.550

GOBIERNO DEL ESTADO DE AGUASCALIENTES
SECRETARÍA DE FINANZAS
BIENES MUEBLES
AL 31 DE DICIEMBRE DE 2019
(PESOS)

CÓDIGO	DESCRIPCIÓN DEL BIEN MUEBLE	VALOR EN LIBROS
565010073 0003064141	BAFLE 2 VIAS (PAR)	4.550
565010073 0003064142	BAFLE 2 VIAS (PAR)	4.550
565010073 0003064143	BAFLE 2 VIAS (PAR)	4.550
565010073 0003064278	BAFLE AMPLIFICADO 2 VIAS	4.690
565010073 0003064637	BAFLE	4.885
565010073 0003064951	BAFLE ACTIVO 15"	5.200
565010073 0003065076	BAFLE	5.310
565010073 0003065829	BAFLE 15"	6.131
565010073 0003066391	PAR DE MONITORES DE ESTUDIO	7.329
565010073 0003067241	BAFLE	8.390
565010073 0003071637	BAFLE ACTIVO 12"	15.500
565010073 0003071638	BAFLE ACTIVO 12"	15.500
565010073 0003071639	BAFLE ACTIVO 12"	15.500
565010073 0003071640	BAFLE ACTIVO 12"	15.500
565010073 0003071642	BAFLE ACTIVO 12"	15.500
565010073 0003072051	BAFLE AMPLIFICADO	16.417
565010073 0003072052	BAFLE AMPLIFICADO	16.417
565010073 0003072053	BAFLE MEDIO 1500 WARS GRAVE	16.417
565010073 0003072054	BAFLE MEDIO 1500 WARS GRAVE	16.417
565010073 0003075621	BAFLE MEDIO AGUDO	65.616
565010073 0003075622	BAFLE MEDIO AGUDO	65.616
565010073 0003075623	BAFLE MEDIO AGUDO	65.616
565010073 0003075624	BAFLE MEDIO AGUDO	65.616
565010073 0003076573	BAFLE AMPL 2500 W DE 12" C/REP SD CON STAND DE ACERO MOD.BAF-150	1
565010073 0003076574	BAFLE AMPL 2500 W DE 12" C/REP SD CON STAND DE ACERO MOD.BAF-150	1
565010073 0003076575	BAFLE AMPL 2500 W DE 12" C/REP SD CON STAND DE ACERO MOD.BAF-150	1
565010073 0003076576	BAFLE AMPL 2500 W DE 12" C/REP SD CON STAND DE ACERO MOD.BAF-150	1
565010073 0003076577	BAFLE AMPL 2500 W DE 12" C/REP SD CON STAND DE ACERO MOD.BAF-150	1
565010073 0003076578	BAFLE AMPL 2500 W DE 12" C/REP SD CON STAND DE ACERO MOD.BAF-150	1
565010073 0003076579	BAFLE DE BOCINA 15"	2.500
565010073 0003076580	BAFLE DE BOCINA 15"	2.500
565010073 0003086594	MEZCLADORA DIGITAL	1.035
565010073 0003086595	MEZCLADORA DIGITAL	1.035
565010080 0003001161	ENLACE INALAMBRICO TRANSMISOR	1.508
565010080 0003001627	ENLACE INALAMBRICO	512.720
565010080 0003001628	ENLACE INALAMBRICO	316.680
565010080 0003001629	ENLACE INALAMBRICO	436.160
565010080 0003001630	ENLACE INALAMBRICO	436.160
565010080 0003004765	ENLACE INALAMBRICO	20.880
565010080 0003004766	ENLACE INALAMBRICO	20.880
565010080 0003004767	ENLACE INALAMBRICO	20.880
565010080 0003004768	ENLACE INALAMBRICO	20.880
565010080 0003004769	ENLACE INALAMBRICO	20.880

GOBIERNO DEL ESTADO DE AGUASCALIENTES
SECRETARÍA DE FINANZAS
BIENES MUEBLES
AL 31 DE DICIEMBRE DE 2019
(PESOS)

CÓDIGO	DESCRIPCIÓN DEL BIEN MUEBLE	VALOR EN LIBROS
565010080 0003004770	ENLACE INALAMBRICO	20.880
565010080 0003004771	ENLACE INALAMBRICO	20.880
565010080 0003004772	ENLACE INALAMBRICO	20.880
565010080 0003004773	ENLACE INALAMBRICO	20.880
565010080 0003004774	ENLACE INALAMBRICO	20.880
565010080 0003005458	ESTACIÒN REPETIDORA DIGITAL	32.432
565010080 0003006255	RDL (RADIO)	1
565010080 0003006256	RDL (RADIO)	1
565010080 0003006292	REPETIDOR DE RED INALAMBRICA	1
565010080 0003006348	SISTEMA INHALAMBRICO	1
565010080 0003006350	SISTEMA INHALAMBRICO	1
565010080 0003006351	SISTEMA NV RIMINI 16 CANALES	1
565010080 0003006360	TRANSCEPTOR ACTIVO DE VIDEO	1
565010080 0003006361	TRANSCEPTOR ACTIVO DE VIDEO	1
565010080 0003006362	TRANSCEPTOR ACTIVO DE VIDEO	1
565010080 0003006363	TRANSCEPTOR ACTIVO DE VIDEO	1
565010080 0003006364	TRANSCEPTOR ACTIVO DE VIDEO	1
565010080 0003006365	TRANSCEPTOR ACTIVO DE VIDEO	1
565010080 0003006366	TRANSCEPTOR ACTIVO DE VIDEO	1
565010080 0003006367	TRANSCEPTOR ACTIVO DE VIDEO	1
565010080 0003006368	TRANSCEPTOR ACTIVO DE VIDEO	1
565010080 0003006369	TRANSCEPTOR ACTIVO DE VIDEO	1
565010080 0003006370	TRANSCEPTOR ACTIVO DE VIDEO	1
565010080 0003006371	TRANSCEPTOR ACTIVO DE VIDEO	1
565010080 0003006372	TRANSCEPTOR ACTIVO DE VIDEO	1
565010080 0003006373	TRANSCEPTOR ACTIVO DE VIDEO	1
565010080 0003006374	TRANSCEPTOR ACTIVO DE VIDEO	1
565010080 0003006375	TRANSCEPTOR ACTIVO DE VIDEO	1
565010080 0003006376	TRANSCEPTOR ACTIVO DE VIDEO	1
565010080 0003006377	TRANSCEPTOR ACTIVO DE VIDEO	1
565010080 0003006378	TRANSCEPTOR ACTIVO DE VIDEO	1
565010080 0003006379	TRANSCEPTOR ACTIVO DE VIDEO	1
565010080 0003006380	TRANSCEPTOR ACTIVO DE VIDEO	1
565010080 0003006381	TRANSCEPTOR ACTIVO DE VIDEO	1
565010080 0003006382	TRANSCEPTOR ACTIVO DE VIDEO	1
565010080 0003006383	TRANSCEPTOR ACTIVO DE VIDEO	1
565010080 0003006384	TRANSCEPTOR ACTIVO DE VIDEO	1
565010080 0003006385	TRANSCEPTOR ACTIVO DE VIDEO	1
565010080 0003006386	TRANSCEPTOR ACTIVO DE VIDEO	1
565010080 0003006387	TRANSCEPTOR ACTIVO DE VIDEO	1
565010080 0003006388	TRANSCEPTOR ACTIVO DE VIDEO	1
565010080 0003006389	TRANSCEPTOR ACTIVO DE VIDEO	1
565010080 0003006390	TRANSCEPTOR ACTIVO DE VIDEO	1

GOBIERNO DEL ESTADO DE AGUASCALIENTES
SECRETARÍA DE FINANZAS
BIENES MUEBLES
AL 31 DE DICIEMBRE DE 2019
(PESOS)

CÓDIGO	DESCRIPCIÓN DEL BIEN MUEBLE	VALOR EN LIBROS
565010080 0003006391	TRANSCEPTOR ACTIVO DE VIDEO	1
565010080 0003006392	TRANSCEPTOR ACTIVO DE VIDEO	1
565010080 0003006393	TRANSCEPTOR ACTIVO DE VIDEO	1
565010080 0003006394	TRANSCEPTOR ACTIVO DE VIDEO	1
565010080 0003006395	TRANSCEPTOR ACTIVO DE VIDEO	1
565010080 0003006396	TRANSCEPTOR ACTIVO DE VIDEO	1
565010080 0003006397	TRANSCEPTOR ACTIVO DE VIDEO	1
565010080 0003006398	TRANSCEPTOR ACTIVO DE VIDEO	1
565010080 0003006399	TRANSCEPTOR ACTIVO DE VIDEO	1
565010080 0003006400	TRANSCEPTOR ACTIVO DE VIDEO	1
565010080 0003006401	TRANSCEPTOR ACTIVO DE VIDEO	1
565010080 0003006402	TRANSCEPTOR ACTIVO DE VIDEO	1
565010080 0003006403	TRANSCEPTOR ACTIVO DE VIDEO	1
565010080 0003006404	TRANSCEPTOR ACTIVO DE VIDEO	1
565010080 0003006405	TRANSCEPTOR ACTIVO DE VIDEO	1
565010080 0003006406	TRANSCEPTOR ACTIVO DE VIDEO	1
565010080 0003006407	TRANSCEPTOR ACTIVO DE VIDEO	1
565010080 0003006408	TRANSCEPTOR ACTIVO DE VIDEO	1
565010080 0003006409	TRANSCEPTOR ACTIVO DE VIDEO	1
565010080 0003006410	TRANSCEPTOR ACTIVO DE VIDEO	1
565010080 0003006411	TRANSCEPTOR ACTIVO DE VIDEO	1
565010080 0003006412	TRANSCEPTOR ACTIVO DE VIDEO	1
565010080 0003006413	TRANSCEPTOR ACTIVO DE VIDEO	1
565010080 0003059298	TRANSEPTOR ACTIVO 1 CANAL	2.070
565010080 0003059299	TRANSEPTOR ACTIVO 1 CANAL	2.070
565010080 0003060844	RECEPTOR SATELITAL	2.521
565010080 0003060874	ROCKET M5 (ENLACE)	2.538
565010080 0003060875	ROCKET M5 (ENLACE)	2.538
565010080 0003060876	ROCKET M5 (ENLACE)	2.538
565010080 0003060877	ROCKET M5 (ENLACE)	2.538
565010080 0003062623	MULTIPLEXOR	3.417
565010080 0003063266	ACCES POINT	3.966
565010080 0003076565	ACOPLADOR DE INPEDANCIAS	1
565010080 0003076566	ACOPLADOR DE INPEDANCIAS	1
565010080 0003076567	ACOPLADOR DE INPEDANCIAS	1
565010080 0003076568	ACOPLADOR DE INPEDANCIAS	1
565010080 0003076569	PATCH PANEL DE 24 PUERTOS	1.170
565010080 0003076570	PATCH PANEL DE 24 PUERTOS	1.226
565010080 0003076572	RECEPTOR SATELITAL DIGITAL G.I.	9.517
565010080 0003086936	ENLACE INALAMBRICO	287 680
565010080 0003091078	ENLACE INALAMBRICO	5.750
565010080 0003091079	ENLACE INALAMBRICO	5.750
565010080 0003091080	ENLACE INALAMBRICO	5.750

GOBIERNO DEL ESTADO DE AGUASCALIENTES
SECRETARÍA DE FINANZAS
BIENES MUEBLES
AL 31 DE DICIEMBRE DE 2019
(PESOS)

CÓDIGO	DESCRIPCIÓN DEL BIEN MUEBLE	VALOR EN LIBROS
565010080 0003091081	ENLACE INALAMBRICO	5.750
565010080 0003091082	ENLACE INALAMBRICO	5.750
565010080 0003091083	ENLACE INALAMBRICO	5.750
565010080 0003091084	ENLACE INALAMBRICO	5.750
565010080 0003091085	ENLACE INALAMBRICO	5.750
565010080 0003092178	ENLACE INALAMBRICO	199.520
565010080 0003092179	ENLACE INALAMBRICO	199.520
565010080 0003092180	ENLACE INALAMBRICO	199.520
565010080 0003092181	ENLACE INALAMBRICO	199.520
565010080 0003092182	ENLACE INALAMBRICO	199.520
565010080 0003092183	ENLACE INALAMBRICO	247.660
565010080 0003092184	ENLACE INALAMBRICO	247.660
565010080 0003092389	ENLACE INALAMBRICO	152.540
565010080 0003093458	ENLACE INALAMBRICO	1
565010080 0003097659	ENLACE INALAMBRICO	8.741
565010080 0003097660	ENLACE INALAMBRICO	8.741
565010080 0003097661	ENLACE INALAMBRICO	8.741
565010080 0003097662	ENLACE INALAMBRICO	8.741
565010080 0003098491	ENLACE INALAMBRICO	132.187
565010080 0003098492	ENLACE INALAMBRICO	132.187
565010080 0003098493	ENLACE INALAMBRICO	132.187
565010080 0003098494	ENLACE INALAMBRICO	947.544
565010080 0003098495	ENLACE INALAMBRICO	289.466
565010080 0003098496	ENLACE INALAMBRICO	842.007
565010080 0003098497	ENLACE INALAMBRICO	842.007
565010080 0003098498	ENLACE INALAMBRICO	316.054
565010080 0003098499	ENLACE INALAMBRICO	1.006.404
565010080 0003098500	ENLACE INALAMBRICO	289.466
565010080 0003101541	ENLACE INALAMBRICO	7.208
565010080 0003101542	ENLACE INALAMBRICO	7.208
565010080 0003101543	ENLACE INALAMBRICO	7.208
565010080 0003101721	ENLACE INALAMBRICO	21.624
565010080 0003104130	ENLACE INALAMBRICO	9.868
565010080 0003104131	ENLACE INALAMBRICO	11.199
565010080 0003104760	ENLACE INALAMBRICO	55.680
565010080 0003111636	ENLACE INALAMBRICO	263.320
565010080 3000091126	ENLACE INALAMBRICO	5.750
565010080 3000091128	ENLACE INALAMBRICO	5.750
565010080 3000091130	ENLACE INALAMBRICO	5.750
565010080 3000091132	ENLACE INALAMBRICO	5.750
565010080 3000091135	ENLACE INALAMBRICO	5.750
565010080 3000091137	ENLACE INALAMBRICO	5.750
565010080 3000091139	ENLACE INALAMBRICO	5.750

GOBIERNO DEL ESTADO DE AGUASCALIENTES
SECRETARÍA DE FINANZAS
BIENES MUEBLES
AL 31 DE DICIEMBRE DE 2019
(PESOS)

CÓDIGO	DESCRIPCIÓN DEL BIEN MUEBLE	VALOR EN LIBROS
565010080 3000091142	ENLACE INALAMBRICO	5.750
565010095 0003000783	ANTENAS DE COMUNICACIÓN	29.450
565010095 0003005228	A.P. ANTENA 4.9 GHZ	1
565010095 0003005229	A.P. ANTENA 4.9 GHZ	1
565010095 0003005269	ANTENA	1
565010095 0003005270	ANTENA	1
565010095 0003005271	ANTENA	1
565010095 0003005272	ANTENA	1
565010095 0003005273	ANTENA	1
565010095 0003005274	ANTENA	1
565010095 0003005275	ANTENA	1
565010095 0003005276	ANTENA	1
565010095 0003005277	ANTENA	1
565010095 0003005278	ANTENA PARABÁLICA DE 5,35 GHZ	1
565010095 0003005279	ANTENA BASE	2.246
565010095 0003005280	ANTENA BASE HUSTLER	1
565010095 0003005281	ANTENA BASE HUSTLER	1
565010095 0003005282	ANTENA BASE HUSTLER	1
565010095 0003005283	ANTENA BASE MASTIL TELESCÓPICO DE 9.00 MTS.	1
565010095 0003005284	ANTENA DE DOBLE POLARIDAD	1
565010095 0003005285	ANTENA DE DOBLE POLARIDAD	1
565010095 0003005286	ANTENA DE RADIO BHF	1
565010095 0003005287	ANTENA DIRECCIONAL TIPO PLATO	1
565010095 0003005288	ANTENA DIRECCIONAL TIPO PLATO	1
565010095 0003005289	ANTENA DIRECCIONAL TIPO PLATO	1
565010095 0003005290	ANTENA DIRECCIONAL TIPO PLATO	1
565010095 0003005291	ANTENA DIRECCIONAL TIPO PLATO	1
565010095 0003005292	ANTENA DIRECCIONAL TIPO PLATO	1
565010095 0003005293	ANTENA DIRECCIONAL TIPO PLATO	1
565010095 0003005294	ANTENA DIRECCIONAL TIPO PLATO	1
565010095 0003005295	ANTENA NUMERO DDE ARTICULO 667125	1
565010095 0003005296	ANTENA OMNIDIRECCIONAL	1
565010095 0003005297	ANTENA PARA FRECUENCIA 667125	1
565010095 0003005298	ANTENA PARABOLICA	1
565010095 0003005299	ANTENA PARABOLICA	1
565010095 0003005300	ANTENA PARABOLICA	1
565010095 0003005301	ANTENA PARABOLICA	1
565010095 0003005302	ANTENA PARABOLICA	1
565010095 0003005303	ANTENA PARABOLICA	1
565010095 0003005304	ANTENA PARABOLICA	1
565010095 0003005305	ANTENA PARABOLICA	1
565010095 0003005306	ANTENA PARABOLICA	1
565010095 0003005307	ANTENA PARABOLICA	1

GOBIERNO DEL ESTADO DE AGUASCALIENTES
SECRETARÍA DE FINANZAS
BIENES MUEBLES
AL 31 DE DICIEMBRE DE 2019
(PESOS)

CÓDIGO	DESCRIPCIÓN DEL BIEN MUEBLE	VALOR EN LIBROS
565010095 0003005308	ANTENA PARABOLICA	1
565010095 0003005309	ANTENA PARABOLICA	1
565010095 0003005310	ANTENA PARABOLICA	1
565010095 0003005311	ANTENA PARABOLICA	1
565010095 0003005312	ANTENA PARABOLICA	1
565010095 0003005313	ANTENA PARABOLICA	1
565010095 0003005314	ANTENA PARABOLICA	1
565010095 0003005315	ANTENA PARABOLICA	1
565010095 0003005316	ANTENA PARABOLICA	1
565010095 0003005317	ANTENA PARABOLICA	1
565010095 0003005318	ANTENA PARABOLICA	1
565010095 0003005319	ANTENA PARABOLICA	1
565010095 0003005320	ANTENA PARABOLICA	1
565010095 0003005321	ANTENA PARABOLICA	1
565010095 0003005322	ANTENA PARABOLICA	1
565010095 0003005323	ANTENA PARABOLICA	1
565010095 0003005324	ANTENA PARABOLICA	1
565010095 0003005325	ANTENA PARABOLICA	1
565010095 0003005326	ANTENA PARABOLICA	1
565010095 0003005327	ANTENA PARABOLICA	1
565010095 0003005328	ANTENA PARABOLICA DE 1,9 MTS.	1
565010095 0003005329	ANTENA PARABOLICA 4.9 GHZ	1
565010095 0003005330	ANTENA PARABOLICA 4.9 GHZ	1
565010095 0003005334	ANTENA PARABOLICA DE 5,35 GHZ	1
565010095 0003005338	ANTENA PARABOLICA DE 6 PETALOS	1
565010095 0003005340	ANTENA PARABOLICA DOBLE POLARIZADO DE 30DBI	1
565010095 0003005341	ANTENA PARABOLICA DOBLE POLARIZADO DE 30DBI	1
565010095 0003005342	ANTENA RADIO OMNIDIRECCIONAL	1
565010095 0003005343	ANTENA RADIO OMNIDIRECCIONAL	1
565010095 0003005344	ANTENA RADIO OMNIDIRECCIONAL	1
565010095 0003005345	ANTENA RADIO OMNIDIRECCIONAL	1
565010095 0003005346	ANTENA RECEPTORA	1
565010095 0003005347	ANTENA RECEPTORA	1
565010095 0003005348	ANTENA RECEPTORA	1
565010095 0003005349	ANTENA RECEPTORA DE SEÑAL	1
565010095 0003005351	ANTENA RECEPTORA UHF OMNI DIRECCIONAL.	1
565010095 0003005352	ANTENA RECEPTORA UHF OMNI DIRECCIONAL.	1
565010095 0003005353	ANTENA RECEPTORA UHF OMNI DIRECCIONAL.	1
565010095 0003005354	ANTENA SECTORIALES	1
565010095 0003005355	ANTENA SECTORIALES	1
565010095 0003005356	ANTENA SECTORIALES	1
565010095 0003005357	ANTENA SECTORIALES	1
565010095 0003005358	ANTENA SECTORIALES	1

GOBIERNO DEL ESTADO DE AGUASCALIENTES
SECRETARÍA DE FINANZAS
BIENES MUEBLES
AL 31 DE DICIEMBRE DE 2019
(PESOS)

CÓDIGO	DESCRIPCIÓN DEL BIEN MUEBLE	VALOR EN LIBROS
565010095 0003005359	ANTENA SECTORIALES	1
565010095 0003005360	ANTENA SECTORIALES	1
565010095 0003005361	ANTENA SECTORIALES	1
565010095 0003005362	ANTENA SECTORIALES	1
565010095 0003005363	ANTENA SECTORIALES	1
565010095 0003005364	ANTENA SECTORIALES	1
565010095 0003005365	ANTENA SECTORIALES	1
565010095 0003005366	ANTENA SECTORIALES	1
565010095 0003005367	ANTENA SECTORIALES	1
565010095 0003005368	ANTENA SECTORIALES	1
565010095 0003005369	ANTENA SECTORIALES	1
565010095 0003005370	ANTENA SECTORIALES	1
565010095 0003005371	ANTENA TIPO PARABOLICA	1
565010095 0003005372	ANTENA TIPO PARABOLICA	1
565010095 0003005373	ANTENA TIPO TORRE UBICACION ANTIGUA ADUANA	1
565010095 0003005374	ANTENA TRANSMISORA	1
565010095 0003005375	ANTENA YAGUI	1
565010095 0003005376	ANTENA YAGUI	1
565010095 0003005491	KIT DE ANTENAS MULTIBANDAS	1
565010095 0003005540	PLATO DE 1.8 (ANTENA)	1
565010095 0003006315	SISTEMA DE ANTENAS CON FEEDERS (CE15006690)	1
565010095 0003046855	ANTENAS (JGO.)	435
565010095 0003051441	ANTENA YAGI 14 ELEMENTOS	900
565010095 0003051442	ANTENA YAGI 14 ELEMENTOS	900
565010095 0003052383	ANTENA OMNIDIRECCIONAL EN UHF	1.021
565010095 0003055333	ANTENA OMNIDIRECCIONAL EN VHF	1.398
565010095 0003055334	ANTENA OMNIDIRECCIONAL EN VHF	1.398
565010095 0003055335	ANTENA OMNIDIRECCIONAL EN VHF	1.398
565010095 0003055336	ANTENA OMNIDIRECCIONAL EN VHF	1.398
565010095 0003055337	ANTENA OMNIDIRECCIONAL EN VHF	1.398
565010095 0003055660	ANTENA DE ENLACE DIRECCIONAL DE 24 DB	1.456
565010095 0003055661	ANTENA DE ENLACE DIRECCIONAL DE 24 DB	1.456
565010095 0003055662	ANTENA DE ENLACE DIRECCIONAL DE 24 DB	1.456
565010095 0003055663	ANTENA DE ENLACE DIRECCIONAL DE 24 DB	1.456
565010095 0003055666	ANTENA DIRECCIONAL DE 24 DB	1.456
565010095 0003056412	ANTENA DE 6 PETALOS CON LNB	1.526
565010095 0003056413	ANTENA DE 6 PETALOS CON LNB	1.526
565010095 0003056414	ANTENA DE 6 PETALOS CON LNB	1.526
565010095 0003056415	ANTENA DE 6 PETALOS CON LNB	1.526
565010095 0003056416	ANTENA DE 6 PETALOS CON LNB	1.526
565010095 0003056417	ANTENA DE 6 PETALOS CON LNB	1.526
565010095 0003056418	ANTENA DE 6 PETALOS CON LNB	1.526
565010095 0003056420	ANTENA DE 6 PETALOS CON LNB	1.526

GOBIERNO DEL ESTADO DE AGUASCALIENTES
SECRETARÍA DE FINANZAS
BIENES MUEBLES
AL 31 DE DICIEMBRE DE 2019
(PESOS)

CÓDIGO	DESCRIPCIÓN DEL BIEN MUEBLE	VALOR EN LIBROS
565010095 0003056421	ANTENA DE 6 PETALOS CON LNB	1.526
565010095 0003056422	ANTENA DE 6 PETALOS CON LNB	1.526
565010095 0003056423	ANTENA DE 6 PETALOS CON LNB	1.526
565010095 0003056424	ANTENA DE 6 PETALOS CON LNB	1.526
565010095 0003056425	ANTENA DE 6 PETALOS CON LNB	1.526
565010095 0003056426	ANTENA DE 6 PETALOS CON LNB	1.526
565010095 0003056427	ANTENA DE 6 PETALOS CON LNB	1.526
565010095 0003056430	ANTENA DE 6 PETALOS CON LNB	1.526
565010095 0003056432	ANTENA DE 6 PETALOS CON LNB	1.526
565010095 0003056433	ANTENA DE 6 PETALOS CON LNB	1.526
565010095 0003056434	ANTENA DE 6 PETALOS CON LNB	1.526
565010095 0003056435	ANTENA DE 6 PETALOS CON LNB	1.526
565010095 0003056436	ANTENA DE 6 PETALOS CON LNB	1.526
565010095 0003056437	ANTENA DE 6 PETALOS CON LNB	1.526
565010095 0003056438	ANTENA DE 6 PETALOS CON LNB	1.526
565010095 0003056439	ANTENA DE 6 PETALOS CON LNB	1.526
565010095 0003056440	ANTENA DE 6 PETALOS CON LNB	1.526
565010095 0003056441	ANTENA DE 6 PETALOS CON LNB	1.526
565010095 0003056442	ANTENA DE 6 PETALOS CON LNB	1.526
565010095 0003056443	ANTENA DE 6 PETALOS CON LNB	1.526
565010095 0003056444	ANTENA DE 6 PETALOS CON LNB	1.526
565010095 0003056445	ANTENA DE 6 PETALOS CON LNB	1.526
565010095 0003056446	ANTENA DE 6 PETALOS CON LNB	1.526
565010095 0003056447	ANTENA DE 6 PETALOS CON LNB	1.526
565010095 0003056448	ANTENA DE 6 PETALOS CON LNB	1.526
565010095 0003056449	ANTENA DE 6 PETALOS CON LNB	1.526
565010095 0003056450	ANTENA DE 6 PETALOS CON LNB	1.526
565010095 0003056451	ANTENA DE 6 PETALOS CON LNB	1.526
565010095 0003056452	ANTENA DE 6 PETALOS CON LNB	1.526
565010095 0003056453	ANTENA DE 6 PETALOS CON LNB	1.526
565010095 0003056454	ANTENA DE 6 PETALOS CON LNB	1.526
565010095 0003056455	ANTENA DE 6 PETALOS CON LNB	1.526
565010095 0003056456	ANTENA DE 6 PETALOS CON LNB	1.526
565010095 0003056458	ANTENA DE 6 PETALOS CON LNB	1.526
565010095 0003056460	ANTENA DE 6 PETALOS CON LNB	1.526
565010095 0003056461	ANTENA DE 6 PETALOS CON LNB	1.526
565010095 0003056462	ANTENA DE 6 PETALOS CON LNB	1.526
565010095 0003056463	ANTENA DE 6 PETALOS CON LNB	1.526
565010095 0003056464	ANTENA DE 6 PETALOS CON LNB	1.526
565010095 0003056465	ANTENA DE 6 PETALOS CON LNB	1.526
565010095 0003056466	ANTENA DE 6 PETALOS CON LNB	1.526
565010095 0003056467	ANTENA DE 6 PETALOS CON LNB	1.526
565010095 0003056468	ANTENA DE 6 PETALOS CON LNB	1.526

GOBIERNO DEL ESTADO DE AGUASCALIENTES
SECRETARÍA DE FINANZAS
BIENES MUEBLES
AL 31 DE DICIEMBRE DE 2019
(PESOS)

CÓDIGO	DESCRIPCIÓN DEL BIEN MUEBLE	VALOR EN LIBROS
565010095 0003056469	ANTENA DE 6 PETALOS CON LNB	1.526
565010095 0003056470	ANTENA DE 6 PETALOS CON LNB	1.526
565010095 0003056471	ANTENA DE 6 PETALOS CON LNB	1.526
565010095 0003056472	ANTENA DE 6 PETALOS CON LNB	1.526
565010095 0003056473	ANTENA DE 6 PETALOS CON LNB	1.526
565010095 0003057070	ANTENA BASE OMNIDIRECCIONAL	1.616
565010095 0003057073	ANTENA BASE OMNIDIRECCIONAL	1.616
565010095 0003057074	ANTENA BASE OMNIDIRECCIONAL	1.616
565010095 0003057076	ANTENA BASE OMNIDIRECCIONAL	1.616
565010095 0003057237	ANTENA DE 6 PETALOS CON LNB	1.654
565010095 0003057238	ANTENA DE 6 PETALOS CON LNB	1.654
565010095 0003057239	ANTENA DE 6 PETALOS CON LNB	1.654
565010095 0003057240	ANTENA DE 6 PETALOS CON LNB	1.654
565010095 0003057241	ANTENA DE 6 PETALOS CON LNB	1.654
565010095 0003057242	ANTENA DE 6 PETALOS CON LNB	1.654
565010095 0003057245	ANTENA DE 6 PETALOS CON LNB	1.654
565010095 0003057246	ANTENA DE 6 PETALOS CON LNB	1.654
565010095 0003057249	ANTENA DE 6 PETALOS CON LNB	1.654
565010095 0003057250	ANTENA DE 6 PETALOS CON LNB	1.654
565010095 0003057251	ANTENA DE 6 PETALOS CON LNB	1.654
565010095 0003057252	ANTENA DE 6 PETALOS CON LNB	1.654
565010095 0003057256	ANTENA DE 6 PETALOS CON LNB	1.654
565010095 0003057257	ANTENA DE 6 PETALOS CON LNB	1.654
565010095 0003057258	ANTENA DE 6 PETALOS CON LNB	1.654
565010095 0003057260	ANTENA DE 6 PETALOS CON LNB	1.654
565010095 0003057261	ANTENA DE 6 PETALOS CON LNB	1.654
565010095 0003057262	ANTENA DE 6 PETALOS CON LNB	1.654
565010095 0003057263	ANTENA DE 6 PETALOS CON LNB	1.654
565010095 0003057264	ANTENA DE 6 PETALOS CON LNB	1.654
565010095 0003057265	ANTENA DE 6 PETALOS CON LNB	1.654
565010095 0003057266	ANTENA DE 6 PETALOS CON LNB	1.654
565010095 0003057267	ANTENA DE 6 PETALOS CON LNB	1.654
565010095 0003057268	ANTENA DE 6 PETALOS CON LNB	1.654
565010095 0003057269	ANTENA DE 6 PETALOS CON LNB	1.654
565010095 0003057270	ANTENA DE 6 PETALOS CON LNB	1.654
565010095 0003057271	ANTENA DE 6 PETALOS CON LNB	1.654
565010095 0003057272	ANTENA DE 6 PETALOS CON LNB	1.654
565010095 0003057273	ANTENA DE 6 PETALOS CON LNB	1.654
565010095 0003057274	ANTENA DE 6 PETALOS CON LNB	1.654
565010095 0003057275	ANTENA DE 6 PETALOS CON LNB	1.654
565010095 0003057276	ANTENA DE 6 PETALOS CON LNB	1.654
565010095 0003057278	ANTENA DE 6 PETALOS CON LNB	1.654
565010095 0003057279	ANTENA DE 6 PETALOS CON LNB	1.654

GOBIERNO DEL ESTADO DE AGUASCALIENTES
SECRETARÍA DE FINANZAS
BIENES MUEBLES
AL 31 DE DICIEMBRE DE 2019
(PESOS)

CÓDIGO	DESCRIPCIÓN DEL BIEN MUEBLE	VALOR EN LIBROS
565010095 0003057280	ANTENA DE 6 PETALOS CON LNB	1.654
565010095 0003057281	ANTENA DE 6 PETALOS CON LNB	1.654
565010095 0003057282	ANTENA DE 6 PETALOS CON LNB	1.654
565010095 0003057283	ANTENA DE 6 PETALOS CON LNB	1.654
565010095 0003057284	ANTENA DE 6 PETALOS CON LNB	1.654
565010095 0003057285	ANTENA DE 6 PETALOS CON LNB	1.654
565010095 0003057286	ANTENA DE 6 PETALOS CON LNB	1.654
565010095 0003057287	ANTENA DE 6 PETALOS CON LNB	1.654
565010095 0003057288	ANTENA DE 6 PETALOS CON LNB	1.654
565010095 0003057289	ANTENA DE 6 PETALOS CON LNB	1.654
565010095 0003057290	ANTENA DE 6 PETALOS CON LNB	1.654
565010095 0003057292	ANTENA DE 6 PETALOS CON LNB	1.654
565010095 0003057293	ANTENA DE 6 PETALOS CON LNB	1.654
565010095 0003057295	ANTENA DE 6 PETALOS CON LNB	1.654
565010095 0003057296	ANTENA DE 6 PETALOS CON LNB	1.654
565010095 0003057297	ANTENA DE 6 PETALOS CON LNB	1.654
565010095 0003057314	ANTENA DE 6 PETALOS CON LNB	1.654
565010095 0003057315	ANTENA DE 6 PETALOS CON LNB	1.654
565010095 0003057316	ANTENA DE 6 PETALOS CON LNB	1.654
565010095 0003057317	ANTENA DE 6 PETALOS CON LNB	1.654
565010095 0003057318	ANTENA DE 6 PETALOS CON LNB	1.654
565010095 0003057319	ANTENA DE 6 PETALOS CON LNB	1.654
565010095 0003057320	ANTENA DE 6 PETALOS CON LNB	1.654
565010095 0003057321	ANTENA DE 6 PETALOS CON LNB	1.654
565010095 0003057322	ANTENA DE 6 PETALOS CON LNB	1.654
565010095 0003057323	ANTENA DE 6 PETALOS CON LNB	1.654
565010095 0003057324	ANTENA DE 6 PETALOS CON LNB	1.654
565010095 0003057325	ANTENA DE 6 PETALOS CON LNB	1.654
565010095 0003057326	ANTENA DE 6 PETALOS CON LNB	1.654
565010095 0003057780	ANTENA DE ENLACE DE 24 DB	1.750
565010095 0003058220	ANTENA DE 6 PETALOS CON LBN	1.811
565010095 0003060814	ANTENA DE LAMINA DE 1080 MTS.	2.521
565010095 0003060815	ANTENA DE LAMINA DE 1080 MTS.	2.521
565010095 0003060816	ANTENA DE LAMINA DE 1080 MTS.	2.521
565010095 0003060817	ANTENA DE LAMINA DE 1080 MTS.	2.521
565010095 0003060818	ANTENA DE LAMINA DE 1080 MTS.	2.521
565010095 0003060819	ANTENA DE LAMINA DE 1080 MTS.	2.521
565010095 0003060820	ANTENA DE LAMINA DE 1080 MTS.	2.521
565010095 0003060821	ANTENA DE LAMINA DE 1080 MTS.	2.521
565010095 0003060822	ANTENA DE LAMINA DE 1080 MTS.	2.521
565010095 0003060823	ANTENA DE LAMINA DE 1080 MTS.	2.521
565010095 0003060824	ANTENA DE LAMINA DE 1080 MTS.	2.521
565010095 0003060826	ANTENA DE LAMINA DE 1080 MTS.	2.521

GOBIERNO DEL ESTADO DE AGUASCALIENTES
SECRETARÍA DE FINANZAS
BIENES MUEBLES
AL 31 DE DICIEMBRE DE 2019
(PESOS)

CÓDIGO	DESCRIPCIÓN DEL BIEN MUEBLE	VALOR EN LIBROS
565010095 0003060827	ANTENA DE LAMINA DE 1080 MTS.	2.521
565010095 0003062273	ANTENA MOVIL	3.248
565010095 0003062274	ANTENA MOVIL	3.248
565010095 0003062275	ANTENA MOVIL	3.248
565010095 0003062276	ANTENA MOVIL	3.248
565010095 0003062277	ANTENA MOVIL	3.248
565010095 0003062528	ANTENA METALICA DE 6 PETALOS DE 1.80 MTS.	3.359
565010095 0003062529	ANTENA METALICA DE 6 PETALOS DE 1.80 MTS.	3.359
565010095 0003063455	ANTENA DIRECCIONAL TIPO PLATO	4.060
565010095 0003063456	ANTENA DIRECCIONAL TIPO PLATO	4.060
565010095 0003063457	ANTENA DIRECCIONAL TIPO PLATO	4.060
565010095 0003063458	ANTENA DIRECCIONAL TIPO PLATO	4.060
565010095 0003063459	ANTENA TIPO PLATO	4.060
565010095 0003063460	ANTENA TIPO PLATO	4.060
565010095 0003066155	ANTENA	6.900
565010095 0003066156	ANTENA	6.900
565010095 0003066157	ANTENA	6.900
565010095 0003066158	ANTENA	6.900
565010095 0003066159	ANTENA	6.900
565010095 0003066160	ANTENA	6.900
565010095 0003066161	ANTENA	6.900
565010095 0003066162	ANTENA	6.900
565010095 0003066163	ANTENA	6.900
565010095 0003066164	ANTENA	6.900
565010095 0003066477	ANTENA OMNIDIRECCIONAL DE FIBRA DE VIDRIO	7.478
565010095 0003067081	ANTENA 28 DBI 4,9 A 5,9 GHZ C BACE 4 PIEZAS	8.120
565010095 0003067082	ANTENA 28 DBI 4,9 A 5,9 GHZ C BACE 4 PIEZAS	8.120
565010095 0003067083	ANTENA 28 DBI 4,9 A 5,9 GHZ C BACE 4 PIEZAS	8.120
565010095 0003067084	ANTENA 28 DBI 4,9 A 5,9 GHZ C BACE 4 PIEZAS	8.120
565010095 0003067506	ANTENA DE BASE UHF 6 DBS OMNI	8.770
565010095 0003068219	ANTENA DE 8.5 MTS.	9.837
565010095 0003068225	ANTENA UHF	9.860
565010095 0003068226	ANTENA UHF	9.860
565010095 0003068227	ANTENAS	9.860
565010095 0003068228	ANTENAS	9.860
565010095 0003072037	ANTENA	16.414
565010095 0003072038	ANTENA	16.414
565010095 0003072124	ANTENA HD9	16.820
565010095 0003072125	ANTENA HD9	16.820
565010095 0003072126	ANTENA HD9	16.820
565010095 0003072127	ANTENA HD9	16.820
565010095 0003073471	ANTENA BRIDGE	21.000
565010095 0003073472	ANTENA BRIDGE	21.000

GOBIERNO DEL ESTADO DE AGUASCALIENTES
SECRETARÍA DE FINANZAS
BIENES MUEBLES
AL 31 DE DICIEMBRE DE 2019
(PESOS)

CÓDIGO	DESCRIPCIÓN DEL BIEN MUEBLE	VALOR EN LIBROS
565010095 0003074789	ANTENA LECTORA DE RFID	28.999
565010095 0003074790	ANTENA LECTORA DE RFID	28.999
565010095 0003074791	ANTENA LECTORA DE RFID	28.999
565010095 0003074792	ANTENA LECTORA DE RFID	28.999
565010095 0003074793	ANTENA LECTORA DE RFID	28.999
565010095 0003074794	ANTENA LECTORA DE RFID	28.999
565010095 0003075212	ANTENA BRIDGE	38.674
565010095 0003075213	ANTENA DE ENLACE	38.674
565010095 0003075214	ANTENA DE ENLACE	38.674
565010095 0003075215	ANTENA DE ENLACE	38.674
565010095 0003075216	ANTENA DE ENLACE	38.674
565010095 0003075228	ANTENA BRIDGE DE 20 MBPS A 5,8 GHZ SERIES 38909 Y 39588	39.000
565010095 0003075229	ANTENA BRIDGE DE 20 MBPS A 5,8 GHZ SERIES 39646 Y 39634	39.000
565010095 0003075255	ANTENA PARA ENLACE (PLATO CON SERIE 10100115)	40.600
565010095 0003075256	ANTENA PARA ENLACE (PLATO CON SERIE 10130158)	40.600
565010095 0003075277	QUICK BRIDGE INCLUYE: 2 ANTENAS DE ENLACE DE 20 MBPS EN 5.8GHZ Y 2 CAJAS	43.059
565010095 0003075278	QUICK BRIDGE INCLUYE: 2 ANTENAS DE ENLACE DE 20 MBPS EN 5,8 GHZ Y 2 CAJAS	43.059
565010095 0003075279	QUICK BRIDGE INCLUYE: 2 ANTENAS DE ENLACE DE 20 MBPS EN 5,8 GHZ Y 2 CAJAS	43.059
565010095 0003075549	ANTENA	57.500
565010095 0003075754	ANTENA PARABOLICA	80.486
565010095 0003075755	ANTENA PARABOLICA	80.486
565010095 0003075756	ANTENA PARABOLICA	80.486
565010095 0003075757	ANTENA PARABOLICA	80.486
565010095 0003075758	ANTENA PARABOLICA	80.486
565010095 0003075759	ANTENA PARABOLICA	80.486
565010095 0003075760	ANTENA PARABOLICA	80.486
565010095 0003075770	ANTENA PARABOLICA	80.846
565010095 0003076559	ANTENA BLINDADA DE 250 MHZ	1
565010095 0003076560	ANTENA BLINDADA DE 500 MHZ	1
565010095 0003076562	ANTENA DE 6 PETALOS CON RECEPTOR SATELITAL CON LNB BANDA C	1
565010095 0003076563	ANTENA OMNIDIRECCIONAL	1
565010095 0003076564	ANTENA OMNIDIRECCIONAL	1
565010095 0003102176	ANTENA	2.680
565010109 0003005542	RADIO	1
565010109 0003005543	RADIO	1
565010109 0003005544	RADIO	1
565010109 0003005545	RADIO	1
565010109 0003005546	RADIO	1
565010109 0003005547	RADIO	1
565010109 0003005548	RADIO	1
565010109 0003005549	RADIO	1
565010109 0003005550	RADIO	1
565010109 0003005551	RADIO	1

GOBIERNO DEL ESTADO DE AGUASCALIENTES
SECRETARÍA DE FINANZAS
BIENES MUEBLES
AL 31 DE DICIEMBRE DE 2019
(PESOS)

CÓDIGO	DESCRIPCIÓN DEL BIEN MUEBLE	VALOR EN LIBROS
565010109 0003005552	RADIO	1
565010109 0003005553	RADIO	1
565010109 0003005554	RADIO	1
565010109 0003005555	RADIO	1
565010109 0003005556	RADIO	1
565010109 0003005557	RADIO	1
565010109 0003005558	RADIO	1
565010109 0003005559	RADIO	1
565010109 0003005560	RADIO	1
565010109 0003005561	RADIO	1
565010109 0003005562	RADIO	1
565010109 0003005563	RADIO	1
565010109 0003005564	RADIO	1
565010109 0003005565	RADIO	1
565010109 0003005566	RADIO	1
565010109 0003005567	RADIO	1
565010109 0003005568	RADIO	1
565010109 0003005569	RADIO	1
565010109 0003005570	RADIO	1
565010109 0003005571	RADIO	1
565010109 0003005572	RADIO	1
565010109 0003005573	RADIO	1
565010109 0003005574	RADIO	1
565010109 0003005575	RADIO	1
565010109 0003005576	RADIO	1
565010109 0003005577	RADIO	1
565010109 0003005578	RADIO	1
565010109 0003005579	RADIO	1
565010109 0003005580	RADIO	1
565010109 0003005581	RADIO	1
565010109 0003005582	RADIO	1
565010109 0003005583	RADIO	1
565010109 0003005584	RADIO	1
565010109 0003005585	RADIO	1
565010109 0003005586	RADIO	1
565010109 0003005587	RADIO	1
565010109 0003005588	RADIO	1
565010109 0003005590	RADIO	1
565010109 0003005592	RADIO	1
565010109 0003005593	RADIO	1
565010109 0003005594	RADIO	1
565010109 0003005595	RADIO	1
565010109 0003005596	RADIO	1

GOBIERNO DEL ESTADO DE AGUASCALIENTES
SECRETARÍA DE FINANZAS
BIENES MUEBLES
AL 31 DE DICIEMBRE DE 2019
(PESOS)

CÓDIGO	DESCRIPCIÓN DEL BIEN MUEBLE	VALOR EN LIBROS
565010109 0003005597	RADIO	1
565010109 0003005598	RADIO	1
565010109 0003005599	RADIO	1
565010109 0003005600	RADIO	1
565010109 0003005601	RADIO	1
565010109 0003005602	RADIO	1
565010109 0003005603	RADIO	1
565010109 0003005604	RADIO	1
565010109 0003005605	RADIO	1
565010109 0003005606	RADIO	1
565010109 0003005607	RADIO	1
565010109 0003005608	RADIO	1
565010109 0003005609	RADIO	1
565010109 0003005610	RADIO	1
565010109 0003005611	RADIO	1
565010109 0003005612	RADIO	1
565010109 0003005613	RADIO	1
565010109 0003005614	RADIO	1
565010109 0003005615	RADIO	1
565010109 0003005616	RADIO	1
565010109 0003005617	RADIO	1
565010109 0003005618	RADIO	1
565010109 0003005619	RADIO	1
565010109 0003005620	RADIO	1
565010109 0003005621	RADIO	1
565010109 0003005622	RADIO	1
565010109 0003005623	RADIO	1
565010109 0003005624	RADIO	1
565010109 0003005625	RADIO	1
565010109 0003005626	RADIO	1
565010109 0003005627	RADIO	1
565010109 0003005628	RADIO	1
565010109 0003005629	RADIO	1
565010109 0003005630	RADIO	1
565010109 0003005631	RADIO	1
565010109 0003005632	RADIO	1
565010109 0003005633	RADIO	1
565010109 0003005634	RADIO	1
565010109 0003005635	RADIO	1
565010109 0003005636	RADIO	1
565010109 0003005637	RADIO	1
565010109 0003005638	RADIO	1
565010109 0003005639	RADIO	1

GOBIERNO DEL ESTADO DE AGUASCALIENTES
SECRETARÍA DE FINANZAS
BIENES MUEBLES
AL 31 DE DICIEMBRE DE 2019
(PESOS)

CÓDIGO	DESCRIPCIÓN DEL BIEN MUEBLE	VALOR EN LIBROS
565010109 0003005640	RADIO	1
565010109 0003005641	RADIO (TALK ABOUT)	1
565010109 0003005642	RADIO BACE	1
565010109 0003005645	RADIO BASE	1
565010109 0003005646	RADIO BASE	1
565010109 0003005647	RADIO BASE	1
565010109 0003005648	RADIO BASE	1
565010109 0003005652	RADIO BASE	1
565010109 0003005653	RADIO BASE	1
565010109 0003005654	RADIO BASE	1
565010109 0003005657	RADIO BASE	1
565010109 0003005660	RADIO BASE	1
565010109 0003005661	RADIO BASE	1
565010109 0003005662	RADIO BASE	1
565010109 0003005663	RADIO BASE	1
565010109 0003005664	RADIO BASE	1
565010109 0003005665	RADIO BASE	1
565010109 0003005666	RADIO BASE	1
565010109 0003005667	RADIO BASE	1
565010109 0003005668	RADIO BASE	1
565010109 0003005669	RADIO BASE	1
565010109 0003005670	RADIO BASE	1
565010109 0003005671	RADIO BASE	1
565010109 0003005672	RADIO BASE	1
565010109 0003005673	RADIO BASE	1
565010109 0003005674	RADIO BASE	1
565010109 0003005675	RADIO BASE	1
565010109 0003005676	RADIO BASE	1
565010109 0003005677	RADIO BASE	1
565010109 0003005678	RADIO BASE	1
565010109 0003005679	RADIO BASE	1
565010109 0003005680	RADIO BASE	1
565010109 0003005681	RADIO BASE	1
565010109 0003005682	RADIO BASE	1
565010109 0003005683	RADIO BASE	1
565010109 0003005684	RADIO BASE	1
565010109 0003005685	RADIO BASE	1
565010109 0003005686	RADIO BASE	1
565010109 0003005687	RADIO BASE	1
565010109 0003005688	RADIO BASE	1
565010109 0003005689	RADIO BASE	1
565010109 0003005690	RADIO BASE	1
565010109 0003005691	RADIO BASE	1

GOBIERNO DEL ESTADO DE AGUASCALIENTES
SECRETARÍA DE FINANZAS
BIENES MUEBLES
AL 31 DE DICIEMBRE DE 2019
(PESOS)

CÓDIGO	DESCRIPCIÓN DEL BIEN MUEBLE	VALOR EN LIBROS
565010109 0003005692	RADIO BASE	1
565010109 0003005694	RADIO BASE	1
565010109 0003005695	RADIO BASE CON CARATULA	1
565010109 0003005696	RADIO BASE CON CARATULA	1
565010109 0003005698	RADIO BASE CON CARATULA	1
565010109 0003005702	RADIO BASE CON CARATULA	1
565010109 0003005703	RADIO BASE DE 136 CANLES	12.380
565010109 0003005704	RADIO ENLACE	1
565010109 0003005705	RADIO ENLACE	1
565010109 0003005706	RADIO ENLACE	1
565010109 0003005707	RADIO ENLACE	1
565010109 0003005709	RADIO ENLACE	1
565010109 0003005711	RADIO ENLACE	1
565010109 0003005712	RADIO ENLACE	1
565010109 0003005713	RADIO ENLACE	1
565010109 0003005714	RADIO EXTERNO	1
565010109 0003005716	RADIO MODEM 667199	1
565010109 0003005717	RADIO MOTOTRBO 160 CANALES	9.824
565010109 0003005718	RADIO MOTOTRBO 160 CANALES	9.824
565010109 0003005719	RADIO MOTOTRBO 160 CANALES	9.824
565010109 0003005720	RADIO MOTOTRBO 160 CANALES	9.824
565010109 0003005721	RADIO MOVIL	1
565010109 0003005723	RADIO MOVIL	1
565010109 0003005725	RADIO MOVIL	1
565010109 0003005726	RADIO MOVIL	1
565010109 0003005731	RADIO MOVIL	12.300
565010109 0003005732	RADIO MOVIL	12.300
565010109 0003005733	RADIO MOVIL	1
565010109 0003005737	RADIO MOVIL	1
565010109 0003005744	RADIO MOVIL	1
565010109 0003005745	RADIO MOVIL	1
565010109 0003005746	RADIO MOVIL	1
565010109 0003005747	RADIO MOVIL	1
565010109 0003005748	RADIO MOVIL	1
565010109 0003005749	RADIO MOVIL	1
565010109 0003005750	RADIO MOVIL	1
565010109 0003005751	RADIO MOVIL	1
565010109 0003005752	RADIO MOVIL	1
565010109 0003005753	RADIO MOVIL	1
565010109 0003005754	RADIO MOVIL	1
565010109 0003005755	RADIO MOVIL	1
565010109 0003005756	RADIO MOVIL	1
565010109 0003005757	RADIO MOVIL	1

GOBIERNO DEL ESTADO DE AGUASCALIENTES
SECRETARÍA DE FINANZAS
BIENES MUEBLES
AL 31 DE DICIEMBRE DE 2019
(PESOS)

CÓDIGO	DESCRIPCIÓN DEL BIEN MUEBLE	VALOR EN LIBROS
565010109 0003005758	RADIO MOVIL	1
565010109 0003005759	RADIO MOVIL	1
565010109 0003005760	RADIO MOVIL	1
565010109 0003005761	RADIO MOVIL	1
565010109 0003005762	RADIO MOVIL	1
565010109 0003005763	RADIO MOVIL	1
565010109 0003005764	RADIO MOVIL	1
565010109 0003005765	RADIO MOVIL	1
565010109 0003005766	RADIO MOVIL	1
565010109 0003005767	RADIO MOVIL	1
565010109 0003005768	RADIO MOVIL	1
565010109 0003005769	RADIO MOVIL	1
565010109 0003005770	RADIO MOVIL	1
565010109 0003005771	RADIO MOVIL	1
565010109 0003005772	RADIO MOVIL O REPETIDORA	1
565010109 0003005773	RADIO PARA ENLACE PTP 4000 4,9 GHZ	1
565010109 0003005774	RADIO PARA ENLACE PTP 4000 4,9 GHZ	1
565010109 0003005775	RADIO PARA ENLACE PTP 600 5,4 GHZ 300 MBPS	1
565010109 0003005776	RADIO PARA ENLACE PTP 600 5,4 GHZ 300 MBPS	1
565010109 0003005777	RADIO PARA ENLACE IDU 300 GE020X	1
565010109 0003005778	RADIO PARA ENLACE IDU 300 GE020X	1
565010109 0003005779	RADIO PARA ENLACE IDU 300 GE020X	1
565010109 0003005780	RADIO PARA ENLACE IDU 300 GE020X	1
565010109 0003005781	RADIO PARA ENLACE INALAMBRICO 4.9 GHZ	1
565010109 0003005782	RADIO PARA ENLACE INALAMBRICO 4.9 GHZ	1
565010109 0003005783	RADIO PARA ENLACE INALAMBRICO 4.9 GHZ	1
565010109 0003005784	RADIO PARA ENLACE INALAMBRICO 4.9 GHZ	1
565010109 0003005785	RADIO PARA ENLACE ODU 7G GHZ	1
565010109 0003005786	RADIO PARA ENLACE ODU 7G GHZ	1
565010109 0003005787	RADIO PARA ENLACE ODU 7G GHZ	1
565010109 0003005788	RADIO PARA ENLACE ODU 7G GHZ	1
565010109 0003005789	RADIO PARA REPORTERO	1
565010109 0003005790	RADIO PORTAIL	1
565010109 0003005794	RADIO PORTARIL	1
565010109 0003005798	RADIO PORTARIL	1
565010109 0003005800	RADIO PORTARIL	1
565010109 0003005801	RADIO PORTARIL	1
565010109 0003005802	RADIO PORTARIL	1
565010109 0003005803	RADIO PORTARIL	1
565010109 0003005804	RADIO PORTARIL	1
565010109 0003005805	RADIO PORTARIL	1

GOBIERNO DEL ESTADO DE AGUASCALIENTES
SECRETARÍA DE FINANZAS
BIENES MUEBLES
AL 31 DE DICIEMBRE DE 2019
(PESOS)

CÓDIGO	DESCRIPCIÓN DEL BIEN MUEBLE	VALOR EN LIBROS
565010109 0003005806	RADIO PORTARIL	1
565010109 0003005807	RADIO PORTARIL	1
565010109 0003005808	RADIO PORTARIL	1
565010109 0003005810	RADIO PORTARIL	1
565010109 0003005811	RADIO PORTARIL	1
565010109 0003005812	RADIO PORTARIL	1
565010109 0003005814	RADIO PORTARIL	1
565010109 0003005815	RADIO PORTARIL	1
565010109 0003005818	RADIO PORTARIL	1
565010109 0003005819	RADIO PORTARIL	1
565010109 0003005822	RADIO PORTARIL	1
565010109 0003005823	RADIO PORTARIL	1
565010109 0003005824	RADIO PORTARIL	1
565010109 0003005825	RADIO PORTARIL	1
565010109 0003005826	RADIO PORTARIL	1
565010109 0003005828	RADIO PORTARIL	1
565010109 0003005829	RADIO PORTARIL	1
565010109 0003005830	RADIO PORTARIL	1
565010109 0003005832	RADIO PORTARIL	1
565010109 0003005834	RADIO PORTARIL	1
565010109 0003005835	RADIO PORTARIL	1
565010109 0003005837	RADIO PORTARIL	1
565010109 0003005840	RADIO PORTARIL	1
565010109 0003005841	RADIO PORTARIL	1
565010109 0003005843	RADIO PORTARIL	1
565010109 0003005844	RADIO PORTARIL	1
565010109 0003005845	RADIO PORTARIL	1
565010109 0003005847	RADIO PORTARIL	1
565010109 0003005849	RADIO PORTARIL	1
565010109 0003005850	RADIO PORTARIL	1
565010109 0003005852	RADIO PORTARIL	1
565010109 0003005853	RADIO PORTARIL	1
565010109 0003005854	RADIO PORTARIL	1
565010109 0003005855	RADIO PORTARIL	1
565010109 0003005856	RADIO PORTARIL	1
565010109 0003005860	RADIO PORTARIL	1
565010109 0003005861	RADIO PORTARIL	1
565010109 0003005863	RADIO PORTARIL	1
565010109 0003005864	RADIO PORTARIL	1
565010109 0003005865	RADIO PORTARIL	1
565010109 0003005866	RADIO PORTARIL	1
565010109 0003005867	RADIO PORTARIL	1
565010109 0003005868	RADIO PORTARIL	1

GOBIERNO DEL ESTADO DE AGUASCALIENTES
SECRETARÍA DE FINANZAS
BIENES MUEBLES
AL 31 DE DICIEMBRE DE 2019
(PESOS)

CÓDIGO	DESCRIPCIÓN DEL BIEN MUEBLE	VALOR EN LIBROS
565010109 0003005870	RADIO PORTARIL	1
565010109 0003005871	RADIO PORTARIL	1
565010109 0003005872	RADIO PORTARIL	1
565010109 0003005873	RADIO PORTARIL	1
565010109 0003005875	RADIO PORTARIL	1
565010109 0003005880	RADIO PORTARIL	1
565010109 0003005881	RADIO PORTARIL	1
565010109 0003005884	RADIO PORTARIL	1
565010109 0003005885	RADIO PORTARIL	1
565010109 0003005886	RADIO PORTARIL	1
565010109 0003005887	RADIO PORTARIL	1
565010109 0003005888	RADIO PORTARIL	1
565010109 0003005889	RADIO PORTARIL	1
565010109 0003005890	RADIO PORTARIL	1
565010109 0003005891	RADIO PORTARIL	1
565010109 0003005892	RADIO PORTARIL	1
565010109 0003005893	RADIO PORTARIL	1
565010109 0003005894	RADIO PORTARIL	1
565010109 0003005895	RADIO PORTARIL	1
565010109 0003005896	RADIO PORTARIL	1
565010109 0003005897	RADIO PORTARIL	1
565010109 0003005898	RADIO PORTARIL	1
565010109 0003005899	RADIO PORTARIL	1
565010109 0003005900	RADIO PORTARIL	1
565010109 0003005901	RADIO PORTARIL	1
565010109 0003005903	RADIO PORTARIL	1
565010109 0003005904	RADIO PORTARIL	1
565010109 0003005905	RADIO PORTARIL	1
565010109 0003005906	RADIO PORTARIL	1
565010109 0003005907	RADIO PORTARIL	1
565010109 0003005908	RADIO PORTARIL	1
565010109 0003005909	RADIO PORTARIL	1
565010109 0003005910	RADIO PORTARIL	1
565010109 0003005911	RADIO PORTARIL	1
565010109 0003005912	RADIO PORTATIL	1
565010109 0003005913	RADIO PORTATIL	1
565010109 0003005914	RADIO PORTATIL	1
565010109 0003005915	RADIO PORTATIL	1
565010109 0003005917	RADIO PORTATIL	1
565010109 0003005918	RADIO PORTATIL	1
565010109 0003005919	RADIO PORTATIL	1
565010109 0003005920	RADIO PORTATIL	1
565010109 0003005921	RADIO PORTATIL	1

GOBIERNO DEL ESTADO DE AGUASCALIENTES
SECRETARÍA DE FINANZAS
BIENES MUEBLES
AL 31 DE DICIEMBRE DE 2019
(PESOS)

CÓDIGO	DESCRIPCIÓN DEL BIEN MUEBLE	VALOR EN LIBROS
565010109 0003005922	RADIO PORTATIL	1
565010109 0003005923	RADIO PORTATIL	1
565010109 0003005924	RADIO PORTATIL	1
565010109 0003005925	RADIO PORTATIL	1
565010109 0003005926	RADIO PORTATIL	1
565010109 0003005927	RADIO PORTATIL	1
565010109 0003005928	RADIO PORTATIL	1
565010109 0003005929	RADIO PORTATIL	1
565010109 0003005930	RADIO PORTATIL	1
565010109 0003005931	RADIO PORTATIL	1
565010109 0003005932	RADIO PORTATIL	1
565010109 0003005933	RADIO PORTATIL	1
565010109 0003005934	RADIO PORTATIL	1
565010109 0003005935	RADIO PORTATIL	1
565010109 0003005939	RADIO PORTATIL	1
565010109 0003005940	RADIO PORTATIL	1
565010109 0003005941	RADIO PORTATIL	1
565010109 0003005942	RADIO PORTATIL	1
565010109 0003005943	RADIO PORTATIL	1
565010109 0003005944	RADIO PORTATIL	1
565010109 0003005945	RADIO PORTATIL	1
565010109 0003005950	RADIO PORTATIL	1
565010109 0003005951	RADIO PORTATIL	1
565010109 0003005955	RADIO PORTATIL	1
565010109 0003005959	RADIO PORTATIL	1
565010109 0003005960	RADIO PORTATIL	1
565010109 0003005961	RADIO PORTATIL	1
565010109 0003005963	RADIO PORTATIL	1
565010109 0003005964	RADIO PORTATIL	1
565010109 0003005965	RADIO PORTATIL	1
565010109 0003005966	RADIO PORTATIL	1
565010109 0003005967	RADIO PORTATIL	1
565010109 0003005968	RADIO PORTATIL	1
565010109 0003005970	RADIO PORTATIL	1
565010109 0003005971	RADIO PORTATIL	1
565010109 0003005972	RADIO PORTATIL	1
565010109 0003005973	RADIO PORTATIL	1
565010109 0003005974	RADIO PORTATIL	1
565010109 0003005975	RADIO PORTATIL	1
565010109 0003005977	RADIO PORTATIL	1
565010109 0003005978	RADIO PORTATIL	1
565010109 0003005980	RADIO PORTATIL	1
565010109 0003005981	RADIO PORTATIL	1

GOBIERNO DEL ESTADO DE AGUASCALIENTES
SECRETARÍA DE FINANZAS
BIENES MUEBLES
AL 31 DE DICIEMBRE DE 2019
(PESOS)

CÓDIGO	DESCRIPCIÓN DEL BIEN MUEBLE	VALOR EN LIBROS
565010109 0003005982	RADIO PORTATIL	1
565010109 0003005983	RADIO PORTATIL	1
565010109 0003005985	RADIO PORTATIL	1
565010109 0003005986	RADIO PORTATIL	1
565010109 0003005987	RADIO PORTATIL	1
565010109 0003005988	RADIO PORTATIL	1
565010109 0003005989	RADIO PORTATIL	1
565010109 0003005992	RADIO PORTATIL	1
565010109 0003005993	RADIO PORTATIL	1
565010109 0003005994	RADIO PORTATIL	1
565010109 0003005995	RADIO PORTATIL	1
565010109 0003005996	RADIO PORTATIL	1
565010109 0003005997	RADIO PORTATIL	1
565010109 0003006003	RADIO PORTATIL	1
565010109 0003006004	RADIO PORTATIL	1
565010109 0003006005	RADIO PORTATIL	1
565010109 0003006006	RADIO PORTATIL	1
565010109 0003006009	RADIO PORTATIL	1
565010109 0003006011	RADIO PORTATIL	1
565010109 0003006012	RADIO PORTATIL	1
565010109 0003006013	RADIO PORTATIL	1
565010109 0003006015	RADIO PORTATIL	1
565010109 0003006016	RADIO PORTATIL	1
565010109 0003006017	RADIO PORTATIL	1
565010109 0003006018	RADIO PORTATIL	1
565010109 0003006020	RADIO PORTATIL	1
565010109 0003006021	RADIO PORTATIL	1
565010109 0003006022	RADIO PORTATIL	1
565010109 0003006023	RADIO PORTATIL	1
565010109 0003006024	RADIO PORTATIL	1
565010109 0003006025	RADIO PORTATIL	1
565010109 0003006026	RADIO PORTATIL	1
565010109 0003006027	RADIO PORTATIL	1
565010109 0003006028	RADIO PORTATIL	1
565010109 0003006030	RADIO PORTATIL	1
565010109 0003006032	RADIO PORTATIL	1
565010109 0003006035	RADIO PORTATIL	1
565010109 0003006037	RADIO PORTATIL	1
565010109 0003006038	RADIO PORTATIL	1
565010109 0003006039	RADIO PORTATIL	1
565010109 0003006040	RADIO PORTATIL	1
565010109 0003006041	RADIO PORTATIL	1
565010109 0003006042	RADIO PORTATIL	1

GOBIERNO DEL ESTADO DE AGUASCALIENTES
SECRETARÍA DE FINANZAS
BIENES MUEBLES
AL 31 DE DICIEMBRE DE 2019
(PESOS)

CÓDIGO	DESCRIPCIÓN DEL BIEN MUEBLE	VALOR EN LIBROS
565010109 0003006043	RADIO PORTATIL	1
565010109 0003006044	RADIO PORTATIL	1
565010109 0003006045	RADIO PORTATIL	1
565010109 0003006046	RADIO PORTATIL	1
565010109 0003006047	RADIO PORTATIL	1
565010109 0003006048	RADIO PORTATIL	1
565010109 0003006049	RADIO PORTATIL	1
565010109 0003006050	RADIO PORTATIL	1
565010109 0003006051	RADIO PORTATIL	1
565010109 0003006052	RADIO PORTATIL	1
565010109 0003006053	RADIO PORTATIL	1
565010109 0003006054	RADIO PORTATIL	1
565010109 0003006055	RADIO PORTATIL	1
565010109 0003006056	RADIO PORTATIL	1
565010109 0003006058	RADIO PORTATIL	1
565010109 0003006059	RADIO PORTATIL	1
565010109 0003006060	RADIO PORTATIL	1
565010109 0003006061	RADIO PORTATIL	1
565010109 0003006062	RADIO PORTATIL	1
565010109 0003006063	RADIO PORTATIL	1
565010109 0003006065	RADIO PORTATIL	1
565010109 0003006066	RADIO PORTATIL	1
565010109 0003006070	RADIO PORTATIL	1
565010109 0003006071	RADIO PORTATIL	1
565010109 0003006073	RADIO PORTATIL	1
565010109 0003006074	RADIO PORTATIL	1
565010109 0003006075	RADIO PORTATIL	1
565010109 0003006077	RADIO PORTATIL	1
565010109 0003006078	RADIO PORTATIL	1
565010109 0003006079	RADIO PORTATIL	1
565010109 0003006082	RADIO PORTATIL	1
565010109 0003006086	RADIO PORTATIL	1
565010109 0003006087	RADIO PORTATIL	1
565010109 0003006092	RADIO PORTATIL	1
565010109 0003006094	RADIO PORTATIL	1
565010109 0003006096	RADIO PORTATIL	1
565010109 0003006098	RADIO PORTATIL	1
565010109 0003006099	RADIO PORTATIL	1
565010109 0003006101	RADIO PORTATIL	1
565010109 0003006102	RADIO PORTATIL	1
565010109 0003006103	RADIO PORTATIL	1
565010109 0003006115	RADIO PORTATIL	1
565010109 0003006120	RADIO PORTATIL	1

GOBIERNO DEL ESTADO DE AGUASCALIENTES
SECRETARÍA DE FINANZAS
BIENES MUEBLES
AL 31 DE DICIEMBRE DE 2019
(PESOS)

CÓDIGO	DESCRIPCIÓN DEL BIEN MUEBLE	VALOR EN LIBROS
565010109 0003006126	RADIO PORTATIL	1
565010109 0003006127	RADIO PORTATIL	1
565010109 0003006128	RADIO PORTATIL	1
565010109 0003006129	RADIO PORTATIL	1
565010109 0003006130	RADIO PORTATIL	1
565010109 0003006131	RADIO PORTATIL	1
565010109 0003006132	RADIO PORTATIL	1
565010109 0003006133	RADIO PORTATIL	1
565010109 0003006134	RADIO PORTATIL	1
565010109 0003006135	RADIO PORTATIL	1
565010109 0003006136	RADIO PORTATIL INCLUYE CARGADOR	1
565010109 0003006137	RADIO PORTATIL DE CORTO ALCANSE DE 14 CANALES	1
565010109 0003006138	RADIO PORTATIL DE CORTO ALCANSE DE 14 CANALES	1
565010109 0003006139	RADIO PORTATIL DE PLASTICO	1
565010109 0003006141	RADIO PORTATIL DE PLASTICO	1
565010109 0003006142	RADIO PORTATIL DE PLASTICO	1
565010109 0003006143	RADIO PORTATIL DE PLASTICO	1
565010109 0003006144	RADIO PORTATIL DE PLASTICO	1
565010109 0003006145	RADIO PORTATIL DE PLASTICO	1
565010109 0003006146	RADIO PORTATIL DE PLASTICO	1
565010109 0003006147	RADIO PORTATIL DE PLASTICO	1
565010109 0003006148	RADIO PORTATIL DE PLASTICO	1
565010109 0003006149	RADIO PORTATIL DE PLASTICO	1
565010109 0003006150	RADIO PORTATIL DE PLASTICO	1
565010109 0003006151	RADIO PORTATIL DE PLASTICO	1
565010109 0003006152	RADIO PORTATIL DE PLASTICO	1
565010109 0003006153	RADIO PORTATIL DE PLASTICO	1
565010109 0003006154	RADIO PORTATIL DE PLASTICO	1
565010109 0003006155	RADIO PORTATIL DE PLASTICO	1
565010109 0003006156	RADIO PORTATIL DE PLASTICO	1
565010109 0003006157	RADIO PORTATIL DE PLASTICO	1
565010109 0003006158	RADIO PORTATIL DE PLASTICO	1
565010109 0003006159	RADIO PORTATIL DE PLASTICO	1
565010109 0003006160	RADIO PORTATIL DE PLASTICO	1
565010109 0003006161	RADIO PORTATIL DE PLASTICO	1
565010109 0003006162	RADIO PORTATIL DE PLASTICO	1
565010109 0003006163	RADIO PORTATIL DE PLASTICO	1
565010109 0003006164	RADIO PORTATIL GTX	1
565010109 0003006165	RADIO PORTATIL GTX	1
565010109 0003006168	RADIO PORTATIL INCLUYE CARGADOR	1
565010109 0003006171	RADIO PORTATIL INCLUYE CARGADOR	1
565010109 0003006180	RADIO PORTATIL INCLUYE CARGADOR	1
565010109 0003006183	RADIO PORTATIL TPH700	1

GOBIERNO DEL ESTADO DE AGUASCALIENTES
SECRETARÍA DE FINANZAS
BIENES MUEBLES
AL 31 DE DICIEMBRE DE 2019
(PESOS)

CÓDIGO	DESCRIPCIÓN DEL BIEN MUEBLE	VALOR EN LIBROS
565010109 0003006184	RADIO PORTATIL TPH700	1
565010109 0003006185	RADIO PORTATIL TPH700	1
565010109 0003006186	RADIO PORTATIL TPH700	1
565010109 0003006187	RADIO PORTATIL TPH700	1
565010109 0003006188	RADIO PORTATIL TPH700	1
565010109 0003006189	RADIO PORTATIL TPH700	1
565010109 0003006190	RADIO PORTATIL TPH700	1
565010109 0003006191	RADIO PORTATIL TPH700	1
565010109 0003006192	RADIO PORTATIL TPH700	1
565010109 0003006193	RADIO PORTATIL TPH700	1
565010109 0003006194	RADIO PORTATIL TPH700	1
565010109 0003006195	RADIO PORTATIL TPH700	1
565010109 0003006196	RADIO PORTATIL TPH700	1
565010109 0003006197	RADIO PORTATIL TPH700	1
565010109 0003006198	RADIO PORTATIL TPH700	1
565010109 0003006199	RADIO PORTATIL TPH700	1
565010109 0003006200	RADIO PORTATIL TPH700	1
565010109 0003006201	RADIO PORTATIL TPH700	1
565010109 0003006202	RADIO PORTATIL TPH700	1
565010109 0003006203	RADIO PORTATIL TPH700	1
565010109 0003006204	RADIO PORTATIL TPH700	1
565010109 0003006205	RADIO PORTATIL TPH700	1
565010109 0003006206	RADIO PORTATIL TPH700	1
565010109 0003006207	RADIO PORTATIL TPH700	1
565010109 0003006208	RADIO PORTATIL TPH700	1
565010109 0003006209	RADIO PORTATIL TPH700	1
565010109 0003006210	RADIO PORTATIL TPH700	1
565010109 0003006211	RADIO PORTATIL TPH700	1
565010109 0003006212	RADIO PORTATIL TPH700	1
565010109 0003006214	RADIO PORTATIL TPH700	1
565010109 0003006215	RADIO PORTATIL TPH700	1
565010109 0003006216	RADIO PORTATIL TPH700	1
565010109 0003006217	RADIO PORTATIL TPH700	1
565010109 0003006218	RADIO PORTATIL TPH700	1
565010109 0003006219	RADIO PORTATIL TPH700	1
565010109 0003006220	RADIO PORTATIL TPH700	1
565010109 0003006221	RADIO PORTATIL TPH700	1
565010109 0003006222	RADIO PORTATIL TPH700	1
565010109 0003006224	RADIO PORTATIL TPH700	1
565010109 0003006225	RADIO PORTATIL TPH700	1
565010109 0003006226	RADIO PORTATIL TPH700	1
565010109 0003006227	RADIO PORTATIL TPH700	1
565010109 0003006228	RADIO PORTATIL TPH700	1

GOBIERNO DEL ESTADO DE AGUASCALIENTES
SECRETARÍA DE FINANZAS
BIENES MUEBLES
AL 31 DE DICIEMBRE DE 2019
(PESOS)

CÓDIGO	DESCRIPCIÓN DEL BIEN MUEBLE	VALOR EN LIBROS
565010109 0003006229	RADIO PORTATIL TPH700	1
565010109 0003006230	RADIO PORTATIL TPH700	1
565010109 0003006231	RADIO PORTATIL TPH700	1
565010109 0003006232	RADIO PORTATIL TPH700	1
565010109 0003006233	RADIO PORTATIL TPH700	1
565010109 0003006234	RADIO PORTATIL TPH700	1
565010109 0003006235	RADIO PORTATIL TPH700	1
565010109 0003006236	RADIO PORTATIL TPH700	1
565010109 0003006239	RADIO PORTATIL TPH700	1
565010109 0003006240	RADIO PORTATIL TPH700	1
565010109 0003006242	RADIO PORTATIL TPH700	1
565010109 0003006243	RADIO PORTATIL TPH700	1
565010109 0003006244	RADIO PORTATIL TPH700	1
565010109 0003006245	RADIO PORTATIL TPH700	1
565010109 0003006246	RADIO PORTATIL TPH700	1
565010109 0003006248	RADIO PORTATIL TPH700	1
565010109 0003006249	RADIO PORTATIL TPH700	1
565010109 0003006250	RADIO PORTATIL TPH700	1
565010109 0003006251	RADIO PORTATIL TPH700	1
565010109 0003006252	RADIO PORTATIL TPH700	1
565010109 0003006253	RADIO PORTATIL(INCLUYE MICROFONO Y AUDIFONO)	1
565010109 0003006254	RADIO RECEPTOR PARA AUTOMOVIL	1
565010109 0003006284	RADIOGRABADORA	1
565010109 0003041175	RADIO INTERCOM DIGITAL	204
565010109 0003041176	RADIO INTERCOM DIGITAL	204
565010109 0003041177	RADIO INTERCOM DIGITAL	204
565010109 0003041178	RADIO INTERCOM DIGITAL	204
565010109 0003041356	RADIO PORTATIL	215
565010109 0003041357	RADIO PORTATIL	215
565010109 0003041358	RADIO PORTATIL	215
565010109 0003041359	RADIO PORTATIL	215
565010109 0003041360	RADIO PORTATIL	215
565010109 0003041495	RADIO DE 2 VIAS	224
565010109 0003041497	RADIO DE 2 VIAS	224
565010109 0003041498	RADIO DE 2 VIAS	224
565010109 0003041782	RADIO INTERCOMUNICADOR PORTATIL	245
565010109 0003041783	RADIO INTERCOMUNICADOR PORTATIL	245
565010109 0003043861	RADIO INTERCOMUNICADOR DE ONDA CORTA	285
565010109 0003043862	RADIO INTERCOMUNICADOR DE ONDA CORTA	285
565010109 0003043863	RADIO INTERCOMUNICADOR DE ONDA CORTA	285
565010109 0003043864	RADIO INTERCOMUNICADOR DE ONDA CORTA	285
565010109 0003046974	RADIO FRE TALKER (ONDA CORTA)	450
565010109 0003046975	RADIO FRE TALKER (ONDA CORTA)	450

GOBIERNO DEL ESTADO DE AGUASCALIENTES
SECRETARÍA DE FINANZAS
BIENES MUEBLES
AL 31 DE DICIEMBRE DE 2019
(PESOS)

CÓDIGO	DESCRIPCIÓN DEL BIEN MUEBLE	VALOR EN LIBROS
565010109 0003047557	RADIO PORTATIL DE FRECUENCIA CORTA	483
565010109 0003047560	RADIO PORTATIL DE FRECUENCIA CORTA	483
565010109 0003047561	RADIO PORTATIL DE FRECUENCIA CORTA	483
565010109 0003047563	RADIO PORTATIL DE FRECUENCIA CORTA	483
565010109 0003049139	RADIO TALKABOUT 2 VIAS	598
565010109 0003049140	RADIO TALKABOUT 2 VIAS	598
565010109 0003049360	RADIO DE COMUNICACIÓN	625
565010109 0003049363	RADIO DE COMUNICACIÓN	625
565010109 0003052220	RADIO 2 VIAS CON TRANSMISOR Y RECEPTOR INCLUYE CARGADOR	999
565010109 0003053164	RADIO BACE	1.120
565010109 0003053299	RADIO (PUENTE) PUNTO DE ACCESO LINKSYS	1.147
565010109 0003053716	RADIOTELEFONO	1.200
565010109 0003055184	JUEGO DE RADIOS TALKABOUT (2 PIEZAS)	1.392
565010109 0003055185	JUEGO DE RADIOS TALKABOUT (2 PIEZAS)	1.392
565010109 0003058322	RADIO PORTATIL C/AMARILLO	1.846
565010109 0003058323	RADIO PORTATIL C/AMARILLO	1.846
565010109 0003058324	RADIO PORTATIL C/AMARILLO	1.846
565010109 0003058325	RADIO PORTATIL C/AMARILLO	1.846
565010109 0003058326	RADIO PORTATIL C/AMARILLO	1.846
565010109 0003058327	RADIO PORTATIL C/AMARILLO	1.846
565010109 0003059791	RADIO PORTATIL PRO 5550	2.250
565010109 0003059792	RADIO PORTATIL PRO 5550	2.250
565010109 0003060734	RADIO PORTATIL	2.500
565010109 0003060739	RADIO PORTATIL	2.500
565010109 0003060742	RADIO PORTATIL	2.500
565010109 0003060755	RADIO	2.500
565010109 0003060756	RADIO	2.500
565010109 0003060757	RADIO	2.500
565010109 0003060758	RADIO	2.500
565010109 0003060881	RADIO PORTATIL INCLUYE CARGADOR ,CLIP	2.542
565010109 0003060882	RADIO PORTATIL INCLUYE CARGADOR ,CLIP	2.542
565010109 0003060883	RADIO PORTATIL INCLUYE CARGADOR ,CLIP	2.542
565010109 0003060952	RADIO PORTATIL	2.600
565010109 0003060953	RADIO PORTATIL	2.600
565010109 0003060954	RADIO PORTATIL	2.600
565010109 0003060985	RADIO PORTATIL	2.610
565010109 0003061034	RADIO PORTATIL	2.632
565010109 0003061048	RADIO PORTATIL	2.645
565010109 0003061049	RADIO PORTATIL	2.645
565010109 0003061196	RADIO PORTATIL	2.691
565010109 0003061197	RADIO PORTATIL	2.691
565010109 0003061198	RADIO PORTATIL	2.691
565010109 0003061208	RADIO PORTATIL	2.698

GOBIERNO DEL ESTADO DE AGUASCALIENTES
SECRETARÍA DE FINANZAS
BIENES MUEBLES
AL 31 DE DICIEMBRE DE 2019
(PESOS)

CÓDIGO	DESCRIPCIÓN DEL BIEN MUEBLE	VALOR EN LIBROS
565010109 0003061225	RADIO NEXTEL	2.700
565010109 0003061322	RADIO PORTATIL	2.739
565010109 0003061323	RADIO PORTATIL	2.739
565010109 0003061324	RADIO PORTATIL	2.739
565010109 0003061325	RADIO PORTATIL	2.739
565010109 0003061326	RADIO PORTATIL	2.739
565010109 0003061327	RADIO PORTATIL	2.739
565010109 0003061478	RADIO PORTATIL	2.821
565010109 0003061480	RADIO PORTATIL	2.821
565010109 0003061481	RADIO PORTATIL	2.821
565010109 0003061482	RADIO PORTATIL	2.821
565010109 0003061483	RADIO PORTATIL	2.821
565010109 0003061487	RADIO PORTATIL	2.821
565010109 0003061490	RADIO PORTATIL	2.821
565010109 0003061491	RADIO PORTATIL	2.821
565010109 0003061503	RADIO PORTATIL	2.824
565010109 0003061506	RADIO PORTATIL	2.824
565010109 0003061508	RADIO PORTATIL	2.824
565010109 0003061509	RADIO PORTATIL	2.824
565010109 0003061510	RADIO PORTATIL	2.824
565010109 0003061511	RADIO PORTATIL	2.824
565010109 0003061512	RADIO PORTATIL	2.824
565010109 0003061513	RADIO PORTATIL	2.824
565010109 0003061515	RADIO PORTATIL	2.824
565010109 0003061516	RADIO PORTATIL	2.824
565010109 0003061517	RADIO PORTATIL	2.824
565010109 0003061518	RADIO PORTATIL	2.824
565010109 0003061530	RADIO PORTATIL	2.826
565010109 0003061531	RADIO PORTATIL	2.826
565010109 0003061532	RADIO PORTATIL	2.826
565010109 0003061533	RADIO PORTATIL	2.826
565010109 0003061535	RADIO PORTATIL	2.826
565010109 0003061567	RADIO PORTATIL	2.836
565010109 0003061576	RADIO PORTATIL	2.836
565010109 0003061581	RADIO PORTATIL	2.836
565010109 0003061587	RADIO PORTATIL	2.836
565010109 0003061591	RADIO PORTATIL	2.836
565010109 0003061595	RADIO PORTATIL	2.836
565010109 0003061633	RADIO PORTATIL	2.855
565010109 0003061634	RADIO PORTATIL	2.855
565010109 0003061635	RADIO PORTATIL	2.855
565010109 0003061636	RADIO PORTATIL	2.855
565010109 0003061637	RADIO PORTATIL	2.855

GOBIERNO DEL ESTADO DE AGUASCALIENTES
SECRETARÍA DE FINANZAS
BIENES MUEBLES
AL 31 DE DICIEMBRE DE 2019
(PESOS)

CÓDIGO	DESCRIPCIÓN DEL BIEN MUEBLE	VALOR EN LIBROS
565010109 0003061670	RADIO PORTATIL	2.875
565010109 0003061671	RADIO PORTATIL	2.875
565010109 0003061676	RADIO PORTATIL	2.875
565010109 0003061839	RADIO PORTATIL	2.920
565010109 0003061840	RADIO PORTATIL	2.920
565010109 0003061841	RADIO PORTATIL	2.920
565010109 0003061842	RADIO PORTATIL	2.920
565010109 0003061843	RADIO PORTATIL	2.920
565010109 0003061844	RADIO PORTATIL	2.920
565010109 0003061846	RADIO PORTATIL PRO 3150	2.920
565010109 0003061849	RADIO PORTATIL PRO 3150	2.920
565010109 0003061852	RADIO PORTATIL PRO 3150	2.920
565010109 0003061854	RADIO PORTATIL PRO 3150	2.920
565010109 0003061859	RADIO LOCALIZADOR PORTATIL PRO 3150	2.923
565010109 0003061940	RADIO PORTATIL	2.999
565010109 0003061942	RADIO PORTATIL	2.999
565010109 0003062016	RADIO PORTATIL	3.054
565010109 0003062017	RADIO PORTATIL	3.054
565010109 0003062018	RADIO PORTATIL	3.054
565010109 0003062153	RADIO MOVIL	3.150
565010109 0003062154	RADIO MOVIL	3.150
565010109 0003062155	RADIO MOVIL	3.150
565010109 0003062156	RADIO MOVIL	3.150
565010109 0003062157	RADIO MOVIL	3.150
565010109 0003062158	RADIO MOVIL	3.150
565010109 0003062159	RADIO MOVIL	3.150
565010109 0003062161	RADIO MOVIL	3.150
565010109 0003062162	RADIO MOVIL	3.150
565010109 0003062234	RADIO PORTATIL PRO 3150	3.207
565010109 0003062235	RADIO PORTATIL PRO 3150	3.207
565010109 0003062236	RADIO PORTATIL PRO 3150	3.207
565010109 0003062237	RADIO PORTATIL PRO 3150	3.207
565010109 0003062259	RADIO PORTATIL PRO 3150	3.228
565010109 0003062260	RADIO PRO 3150	3.228
565010109 0003062270	RADIO PORTATIL PRO 3150 DE PLASTICO	3.246
565010109 0003062574	RADIO PORTATIL PRO 5550	3.400
565010109 0003062706	RADIO PORTATIL	3.480
565010109 0003062747	RADIO PORTATIL DE 16 CANALES	3.515
565010109 0003062748	RADIO PORTATIL DE 16 CANALES	3.515
565010109 0003062749	RADIO PORTATIL DE 16 CANALES	3.515
565010109 0003062750	RADIO PORTATIL DE 16 CANALES	3.515
565010109 0003062751	RADIO PORTATIL DE 16 CANALES	3.515
565010109 0003062752	RADIO PORTATIL DE 16 CANALES	3.515

GOBIERNO DEL ESTADO DE AGUASCALIENTES
SECRETARÍA DE FINANZAS
BIENES MUEBLES
AL 31 DE DICIEMBRE DE 2019
(PESOS)

CÓDIGO	DESCRIPCIÓN DEL BIEN MUEBLE	VALOR EN LIBROS
565010109 0003062912	RADIO MOVIL EM200	3.605
565010109 0003062913	RADIO MOVIL EM200	3.605
565010109 0003062914	RADIO MOVIL EM200	3.605
565010109 0003062953	RADIO BASE	3.650
565010109 0003062954	RADIO BASE	3.650
565010109 0003062955	RADIO BASE	3.650
565010109 0003062984	RADIO GPS	3.696
565010109 0003062985	RADIO GPS	3.696
565010109 0003062986	RADIO GPS	3.696
565010109 0003062987	RADIO GPS	3.696
565010109 0003063014	RADIO PORTATIL	3.732
565010109 0003063015	RADIO PORTATIL	3.732
565010109 0003063016	RADIO PORTATIL	3.732
565010109 0003063071	RADIO MOVIL	3.789
565010109 0003063072	RADIO MOVIL	3.789
565010109 0003063073	RADIO MOVIL	3.789
565010109 0003063074	RADIO MOVIL	3.789
565010109 0003063075	RADIO MOVIL	3.789
565010109 0003063076	RADIO MOVIL	3.789
565010109 0003063077	RADIO MOVIL	3.789
565010109 0003063078	RADIO MOVIL	3.789
565010109 0003063079	RADIO MOVIL	3.789
565010109 0003063081	RADIO MOVIL	3.789
565010109 0003063083	RADIO MOVIL	3.789
565010109 0003063085	RADIO MOVIL	3.789
565010109 0003063086	RADIO MOVIL	3.789
565010109 0003063090	RADIO PORTATIL 5550	3.800
565010109 0003063091	RADIO PORTATIL 5550	3.800
565010109 0003063092	RADIO PORTATIL 5550	3.800
565010109 0003063093	RADIO PORTATIL 5550	3.800
565010109 0003063260	RADIO PORTATIL PRO 7550	3.960
565010109 0003063272	RADIO PORTATIL	3.974
565010109 0003063344	RADIO PORTATIL PRO 5550	3.989
565010109 0003063345	RADIO PORTATIL PRO 5550	3.989
565010109 0003063346	RADIO PORTATIL PRO 5550	3.989
565010109 0003063347	RADIO PORTATIL PRO 5550	3.989
565010109 0003063386	RADIO	4.014
565010109 0003063484	RADIO PORTATIL	4.070
565010109 0003063485	RADIO PORTATIL	4.070
565010109 0003063486	RADIO PORTATIL	4.070
565010109 0003063495	RADIO PORTATIL	4.086
565010109 0003063496	RADIO PORTATIL	4.086
565010109 0003063825	RADIO PORTATIL	4.300

GOBIERNO DEL ESTADO DE AGUASCALIENTES
SECRETARÍA DE FINANZAS
BIENES MUEBLES
AL 31 DE DICIEMBRE DE 2019
(PESOS)

CÓDIGO	DESCRIPCIÓN DEL BIEN MUEBLE	VALOR EN LIBROS
565010109 0003063826	RADIO PORTATIL	4.300
565010109 0003063827	RADIO PORTATIL	4.300
565010109 0003063917	RADIO PORTATIL	4.400
565010109 0003064072	RADIO PORTARIL PRO 5550	4.500
565010109 0003064073	RADIO PORTATIL	4.500
565010109 0003064074	RADIO PORTATIL	4.500
565010109 0003064075	RADIO PORTATIL	4.500
565010109 0003064076	RADIO PORTATIL	4.500
565010109 0003064077	RADIO PORTATIL PRO 5550	4.500
565010109 0003064244	RADIO PORTATIL	4.645
565010109 0003064245	RADIO PORTATIL	4.645
565010109 0003064265	RADIO PORTATIL	4.681
565010109 0003064270	RADIO PORTATIL	4.681
565010109 0003064271	RADIO PORTATIL	4.681
565010109 0003064895	RADIO BASE PRO	5.129
565010109 0003064953	RADIO MOVIL	5.200
565010109 0003064980	RADIO	5.220
565010109 0003065005	RADIO PORTATIL PRO 7150	5.245
565010109 0003065134	RADIO	5.339
565010109 0003065178	RADIO PORTATIL	5.409
565010109 0003065179	RADIO PORTATIL	5.409
565010109 0003065180	RADIO PORTATIL	5.409
565010109 0003065181	RADIO PORTATIL	5.409
565010109 0003065182	RADIO PORTATIL	5.409
565010109 0003065183	RADIO PORTATIL	5.409
565010109 0003065184	RADIO PORTATIL	5.409
565010109 0003065185	RADIO PORTATIL	5.409
565010109 0003065186	RADIO PORTATIL	5.409
565010109 0003065187	RADIO PORTATIL	5.409
565010109 0003065188	RADIO PORTATIL	5.409
565010109 0003065193	RADIO MOVIL	5.423
565010109 0003065194	RADIO MOVIL	5.423
565010109 0003065515	RADIO MOVIL DE 8 CANALES 50 WATS	5.832
565010109 0003065516	RADIO MOVIL DE 8 CANALES 50 WATS	5.832
565010109 0003065863	RADIO BASE	6.186
565010109 0003066027	RADIO BASE	6.580
565010109 0003066199	RADIO PORTATIL	6.954
565010109 0003066200	RADIO PORTATIL	6.954
565010109 0003066203	RADIO PORTATIL INCLUYE CARGADOR	6.960
565010109 0003066204	RADIO PORTATIL INCLUYE CARGADOR	6.960
565010109 0003066205	RADIO PORTATIL INCLUYE CARGADOR	6.960
565010109 0003066206	RADIO PORTATIL INCLUYE CARGADOR	6.960
565010109 0003066207	RADIO PORTATIL INCLUYE CARGADOR	6.960

GOBIERNO DEL ESTADO DE AGUASCALIENTES
SECRETARÍA DE FINANZAS
BIENES MUEBLES
AL 31 DE DICIEMBRE DE 2019
(PESOS)

CÓDIGO	DESCRIPCIÓN DEL BIEN MUEBLE	VALOR EN LIBROS
565010109 0003066208	RADIO PORTATIL UHF C/ CARGADOR	6.960
565010109 0003066209	RADIO PORTATIL UHF C/ CARGADOR	6.960
565010109 0003066210	RADIO PORTATIL UHF C/ CARGADOR	6.960
565010109 0003066211	RADIO PORTATIL UHF C/ CARGADOR	6.960
565010109 0003066212	RADIO PORTATIL UHF C/ CARGADOR	6.960
565010109 0003066946	RADIO INCLUYE: CARGADOR MISMA MARCA	7.882
565010109 0003066950	RADIO INCLUYE: CARGADOR MISMA MARCA	7.882
565010109 0003066953	RADIO INCLUYE: CARGADOR MISMA MARCA	7.882
565010109 0003066959	RADIO INCLUYE: CARGADOR MISMA MARCA	7.882
565010109 0003066960	RADIO INCLUYE: CARGADOR MISMA MARCA	7.882
565010109 0003066961	RADIO INCLUYE: CARGADOR MISMA MARCA	7.882
565010109 0003066962	RADIO INCLUYE: CARGADOR MISMA MARCA	7.882
565010109 0003066963	RADIO INCLUYE: CARGADOR MISMA MARCA	7.882
565010109 0003066964	RADIO INCLUYE: CARGADOR MISMA MARCA	7.882
565010109 0003066965	RADIO INCLUYE: CARGADOR MISMA MARCA	7.882
565010109 0003066966	RADIO INCLUYE: CARGADOR MISMA MARCA	7.882
565010109 0003066967	RADIO INCLUYE: CARGADOR MISMA MARCA	7.882
565010109 0003066968	RADIO INCLUYE: CARGADOR MISMA MARCA	7.882
565010109 0003066969	RADIO INCLUYE: CARGADOR MISMA MARCA	7.882
565010109 0003066970	RADIO INCLUYE: CARGADOR MISMA MARCA	7.882
565010109 0003066971	RADIO INCLUYE: CARGADOR MISMA MARCA	7.882
565010109 0003066972	RADIO INCLUYE: CARGADOR MISMA MARCA	7.882
565010109 0003066973	RADIO INCLUYE: CARGADOR MISMA MARCA	7.882
565010109 0003066974	RADIO INCLUYE: CARGADOR MISMA MARCA	7.882
565010109 0003067389	RADIO PORTATIL C/ CARGADOR	8.700
565010109 0003067390	RADIO PORTATIL C/ CARGADOR	8.700
565010109 0003067391	RADIO PORTATIL C/ CARGADOR	8.700
565010109 0003067393	RADIO PORTATIL C/ CARGADOR	8.700
565010109 0003067394	RADIO PORTATIL C/ CARGADOR	8.700
565010109 0003067395	RADIO PORTATIL C/ CARGADOR	8.700
565010109 0003067396	RADIO PORTATIL C/ CARGADOR	8.700
565010109 0003067397	RADIO PORTATIL C/ CARGADOR	8.700

GOBIERNO DEL ESTADO DE AGUASCALIENTES
SECRETARÍA DE FINANZAS
BIENES MUEBLES
AL 31 DE DICIEMBRE DE 2019
(PESOS)

CÓDIGO	DESCRIPCIÓN DEL BIEN MUEBLE	VALOR EN LIBROS
565010109 0003067398	RADIO PORTATIL C/ CARGADOR	8.700
565010109 0003067399	RADIO PORTATIL C/ CARGADOR	8.700
565010109 0003067400	RADIO PORTATIL C/ CARGADOR	8.700
565010109 0003067401	RADIO PORTATIL C/ CARGADOR	8.700
565010109 0003067402	RADIO PORTATIL C/ CARGADOR	8.700
565010109 0003067403	RADIO PORTATIL C/ CARGADOR	8.700
565010109 0003067404	RADIO PORTATIL C/ CARGADOR	8.700
565010109 0003067406	RADIO PORTATIL C/ CARGADOR	8.700
565010109 0003067408	RADIO PORTATIL C/ CARGADOR	8.700
565010109 0003067409	RADIO PORTATIL C/ CARGADOR	8.700
565010109 0003067410	RADIO PORTATIL C/ CARGADOR	8.700
565010109 0003067413	RADIO PORTATIL C/ CARGADOR	8.700
565010109 0003067414	RADIO PORTATIL C/ CARGADOR	8.700
565010109 0003067415	RADIO PORTATIL C/ CARGADOR	8.700
565010109 0003067416	RADIO PORTATIL C/ CARGADOR	8.700
565010109 0003067418	RADIO PORTATIL C/ CARGADOR	8.700
565010109 0003067420	RADIO PORTATIL C/ CARGADOR	8.700
565010109 0003067421	RADIO PORTATIL C/ CARGADOR	8.700
565010109 0003067422	RADIO PORTATIL C/ CARGADOR	8.700
565010109 0003067423	RADIO PORTATIL C/ CARGADOR	8.700
565010109 0003067425	RADIO PORTATIL C/ CARGADOR	8.700
565010109 0003067426	RADIO PORTATIL C/ CARGADOR	8.700
565010109 0003067430	RADIO PORTATIL C/ CARGADOR	8.700
565010109 0003067432	RADIO PORTATIL C/ CARGADOR	8.700
565010109 0003067434	RADIO PORTATIL C/ CARGADOR	8.700
565010109 0003067435	RADIO PORTATIL C/ CARGADOR	8.700
565010109 0003067436	RADIO PORTATIL C/ CARGADOR	8.700
565010109 0003067437	RADIO PORTATIL C/ CARGADOR	8.700
565010109 0003067438	RADIO PORTATIL C/ CARGADOR	8.700
565010109 0003067439	RADIO PORTATIL C/ CARGADOR	8.700
565010109 0003067440	RADIO PORTATIL C/ CARGADOR	8.700
565010109 0003067441	RADIO PORTATIL C/ CARGADOR	8.700
565010109 0003067442	RADIO PORTATIL C/ CARGADOR	8.700
565010109 0003067443	RADIO PORTATIL C/ CARGADOR	8.700
565010109 0003067444	RADIO PORTATIL C/ CARGADOR	8.700
565010109 0003067446	RADIO PORTATIL C/ CARGADOR	8.700
565010109 0003067448	RADIO PORTATIL C/ CARGADOR	8.700
565010109 0003067449	RADIO PORTATIL C/ CARGADOR	8.700
565010109 0003067450	RADIO PORTATIL C/ CARGADOR	8.700
565010109 0003067452	RADIO PORTATIL C/ CARGADOR	8.700
565010109 0003067454	RADIO PORTATIL C/ CARGADOR	8.700
565010109 0003067457	RADIO PORTATIL C/ CARGADOR	8.700
565010109 0003067458	RADIO PORTATIL C/ CARGADOR	8.700

GOBIERNO DEL ESTADO DE AGUASCALIENTES
SECRETARÍA DE FINANZAS
BIENES MUEBLES
AL 31 DE DICIEMBRE DE 2019
(PESOS)

CÓDIGO	DESCRIPCIÓN DEL BIEN MUEBLE	VALOR EN LIBROS
565010109 0003067459	RADIO PORTATIL C/ CARGADOR	8.700
565010109 0003067461	RADIO PORTATIL C/ CARGADOR	8.700
565010109 0003067463	RADIO PORTATIL C/ CARGADOR	8.700
565010109 0003067467	RADIO PORTATIL C/ CARGADOR	8.700
565010109 0003067468	RADIO PORTATIL C/ CARGADOR	8.700
565010109 0003067469	RADIO PORTATIL C/ CARGADOR	8.700
565010109 0003067470	RADIO PORTATIL C/ CARGADOR	8.700
565010109 0003067471	RADIO PORTATIL C/ CARGADOR	8.700
565010109 0003067472	RADIO PORTATIL C/ CARGADOR	8.700
565010109 0003067473	RADIO PORTATIL C/ CARGADOR	8.700
565010109 0003067474	RADIO PORTATIL C/ CARGADOR	8.700
565010109 0003067475	RADIO PORTATIL C/ CARGADOR	8.700
565010109 0003067476	RADIO PORTATIL C/ CARGADOR	8.700
565010109 0003067477	RADIO PORTATIL C/ CARGADOR	8.700
565010109 0003067478	RADIO PORTATIL C/ CARGADOR	8.700
565010109 0003067479	RADIO PORTATIL C/ CARGADOR	8.700
565010109 0003067480	RADIO PORTATIL C/ CARGADOR	8.700
565010109 0003067481	RADIO PORTATIL C/ CARGADOR	8.700
565010109 0003067482	RADIO PORTATIL C/ CARGADOR	8.700
565010109 0003067483	RADIO PORTATIL C/ CARGADOR	8.700
565010109 0003067484	RADIO PORTATIL C/ CARGADOR	8.700
565010109 0003067485	RADIO PORTATIL C/ CARGADOR	8.700
565010109 0003067486	RADIO PORTATIL C/ CARGADOR	8.700
565010109 0003067487	RADIO PORTATIL C/ CARGADOR	8.700
565010109 0003067488	RADIO PORTATIL C/ CARGADOR	8.700
565010109 0003067676	RADIO DIGITAL	9.106
565010109 0003067677	RADIO DIGITAL	9.106
565010109 0003067901	RADIO PORTATIL DIGITAL	9.280
565010109 0003067902	RADIO PORTATIL DIGITAL	9.280
565010109 0003067903	RADIO PORTATIL DIGITAL	9.280
565010109 0003068233	RADIO MOVIL	9.860
565010109 0003068638	RADIO DIGITAL	10.092
565010109 0003068688	RADIO DE 11 MBPS DE ANCHO DE BANDA (NSTALADO EN OFICIALIA DEL LLANO)	10.235
565010109 0003069379	RAIDO BASE	11.020
565010109 0003069934	RADIO PORTATIL VERSION	12.180
565010109 0003069960	RADIO PARA ENLACE INALAMBRICO	12.270
565010109 0003070100	RADIO TRASMISOR DE DATOS	12.450
565010109 0003070101	RADIO TRASMISOR DE DATOS	12.450
565010109 0003070102	RADIO TRASMISOR DE DATOS	12.450
565010109 0003070103	RADIO TRASMISOR DE DATOS	12.450
565010109 0003070104	RADIO TRASMISOR DE DATOS	12.450
565010109 0003070105	RADIO TRASMISOR DE DATOS	12.450
565010109 0003070106	RADIO TRASMISOR DE DATOS	12.450

GOBIERNO DEL ESTADO DE AGUASCALIENTES
SECRETARÍA DE FINANZAS
BIENES MUEBLES
AL 31 DE DICIEMBRE DE 2019
(PESOS)

CÓDIGO	DESCRIPCIÓN DEL BIEN MUEBLE	VALOR EN LIBROS
565010109 0003070107	RADIO TRASMISOR DE DATOS	12.450
565010109 0003070108	RADIO TRASMISOR DE DATOS	12.450
565010109 0003070109	RADIO TRASMISOR DE DATOS	12.450
565010109 0003070110	RADIO TRASMISOR DE DATOS	12.450
565010109 0003070111	RADIO TRASMISOR DE DATOS	12.450
565010109 0003070112	RADIO TRASMISOR DE DATOS	12.450
565010109 0003070113	RADIO TRASMISOR DE DATOS	12.450
565010109 0003070114	RADIO TRASMISOR DE DATOS	12.450
565010109 0003070115	RADIO TRASMISOR DE DATOS	12.450
565010109 0003070116	RADIO TRASMISOR DE DATOS	12.450
565010109 0003070117	RADIO TRASMISOR DE DATOS	12.450
565010109 0003070118	RADIO TRASMISOR DE DATOS	12.450
565010109 0003070119	RADIO TRASMISOR DE DATOS	12.450
565010109 0003070120	RADIO TRASMISOR DE DATOS	12.450
565010109 0003070121	RADIO TRASMISOR DE DATOS	12.450
565010109 0003070122	RADIO TRASMISOR DE DATOS	12.450
565010109 0003070123	RADIO TRASMISOR DE DATOS	12.450
565010109 0003070124	RADIO TRASMISOR DE DATOS	12.450
565010109 0003070125	RADIO TRASMISOR DE DATOS	12.450
565010109 0003070126	RADIO TRASMISOR DE DATOS	12.450
565010109 0003070127	RADIO TRASMISOR DE DATOS	12.450
565010109 0003070128	RADIO TRASMISOR DE DATOS	12.450
565010109 0003070129	RADIO TRASMISOR DE DATOS	12.450
565010109 0003070130	RADIO TRASMISOR DE DATOS	12.450
565010109 0003070131	RADIO TRASMISOR DE DATOS	12.450
565010109 0003070132	RADIO TRASMISOR DE DATOS	12.450
565010109 0003070133	RADIO TRASMISOR DE DATOS	12.450
565010109 0003070134	RADIO TRASMISOR DE DATOS	12.450
565010109 0003070135	RADIO TRASMISOR DE DATOS	12.450
565010109 0003070136	RADIO TRASMISOR DE DATOS	12.450
565010109 0003070137	RADIO TRASMISOR DE DATOS	12.450
565010109 0003070138	RADIO TRASMISOR DE DATOS	12.450
565010109 0003070139	RADIO TRASMISOR DE DATOS	12.450
565010109 0003070140	RADIO TRASMISOR DE DATOS	12.450
565010109 0003070141	RADIO TRASMISOR DE DATOS	12.450
565010109 0003070142	RADIO TRASMISOR DE DATOS	12.450
565010109 0003070143	RADIO TRASMISOR DE DATOS	12.450
565010109 0003070144	RADIO TRASMISOR DE DATOS	12.450
565010109 0003070145	RADIO TRASMISOR DE DATOS	12.450
565010109 0003070146	RADIO TRASMISOR DE DATOS	12.450
565010109 0003070147	RADIO TRASMISOR DE DATOS	12.450
565010109 0003070148	RADIO TRASMISOR DE DATOS	12.450
565010109 0003070149	RADIO TRASMISOR DE DATOS	12.450

GOBIERNO DEL ESTADO DE AGUASCALIENTES
SECRETARÍA DE FINANZAS
BIENES MUEBLES
AL 31 DE DICIEMBRE DE 2019
(PESOS)

CÓDIGO	DESCRIPCIÓN DEL BIEN MUEBLE	VALOR EN LIBROS
565010109 0003070150	RADIO TRASMISOR DE DATOS	12.450
565010109 0003070151	RADIO TRASMISOR DE DATOS	12.450
565010109 0003070152	RADIO TRASMISOR DE DATOS	12.450
565010109 0003070153	RADIO TRASMISOR DE DATOS	12.450
565010109 0003070154	RADIO TRASMISOR DE DATOS	12.450
565010109 0003070156	RADIO TRASMISOR DE DATOS	12.450
565010109 0003070157	RADIO TRASMISOR DE DATOS	12.450
565010109 0003070158	RADIO TRASMISOR DE DATOS	12.450
565010109 0003070159	RADIO TRASMISOR DE DATOS	12.450
565010109 0003070160	RADIO TRASMISOR DE DATOS	12.450
565010109 0003070161	RADIO TRASMISOR DE DATOS	12.450
565010109 0003070162	RADIO TRASMISOR DE DATOS	12.450
565010109 0003070163	RADIO TRASMISOR DE DATOS	12.450
565010109 0003070164	RADIO TRASMISOR DE DATOS	12.450
565010109 0003070165	RADIO TRASMISOR DE DATOS	12.450
565010109 0003070166	RADIO TRASMISOR DE DATOS	12.450
565010109 0003070167	RADIO TRASMISOR DE DATOS	12.450
565010109 0003070168	RADIO TRASMISOR DE DATOS	12.450
565010109 0003070169	RADIO TRASMISOR DE DATOS	12.450
565010109 0003071389	RADIO PORTATIL	15.065
565010109 0003071391	RADIO PORTATIL	15.065
565010109 0003071392	RADIO PORTATIL	15.065
565010109 0003071393	RADIO PORTATIL	15.065
565010109 0003071394	RADIO PORTATIL	15.065
565010109 0003071395	RADIO PORTATIL	15.065
565010109 0003071396	RADIO PORTATIL	15.065
565010109 0003071397	RADIO PORTATIL	15.065
565010109 0003071398	RADIO PORTATIL	15.065
565010109 0003071399	RADIO PORTATIL	15.065
565010109 0003071400	RADIO PORTATIL	15.065
565010109 0003071797	RADIO INALAMBRICO DE MULTI BANDA	15.800
565010109 0003072119	KIT DE EQUIPO DE RADIO OPERANDO EN LA FRECUENCIA 2.4 GHZ	16.778
565010109 0003072120	KIT DE EQUIPO DE RADIO OPERANDO EN LA FRECUENCIA 2.4 GHZ	16.778
565010109 0003072262	RADIO BASE	17.400
565010109 0003072757	RADIO BACE	19.140
565010109 0003072758	RADIO BACE	19.140
565010109 0003072759	RADIO BACE	19.140
565010109 0003072991	RADIO MOVIL 50 WATS	20.300
565010109 0003072992	RADIO MOVIL 50 WATS	20.300
565010109 0003072993	RADIO MOVIL 50 WATS	20.300
565010109 0003072994	RADIO MOVIL 50 WATS	20.300
565010109 0003072995	RADIO MOVIL 50 WATS	20.300
565010109 0003072996	RADIO MOVIL 50 WATS	20.300

GOBIERNO DEL ESTADO DE AGUASCALIENTES
SECRETARÍA DE FINANZAS
BIENES MUEBLES
AL 31 DE DICIEMBRE DE 2019
(PESOS)

CÓDIGO	DESCRIPCIÓN DEL BIEN MUEBLE	VALOR EN LIBROS
565010109 0003072997	RADIO MOVIL 50 WATS	20.300
565010109 0003072998	RADIO MOVIL DE 45 WATS	20.300
565010109 0003072999	RADIO MOVIL DE 45 WATS	20.300
565010109 0003073000	RADIO MOVIL DE 45 WATS	20.300
565010109 0003073001	RADIO MOVIL DE 45 WATS	20.300
565010109 0003073002	RADIO MOVIL DE 45 WATS	20.300
565010109 0003073003	RADIO MOVIL DE 45 WATS	20.300
565010109 0003073004	RADIO MOVIL DE 45 WATS	20.300
565010109 0003073005	RADIO MOVIL DE 45 WATS	20.300
565010109 0003073006	RADIO MOVIL DE 45 WATS	20.300
565010109 0003073007	RADIO MOVIL DE 45 WATS	20.300
565010109 0003073008	RADIO MOVIL DE 45 WATS	20.300
565010109 0003073009	RADIO MOVIL DE 45 WATS	20.300
565010109 0003073010	RADIO MOVIL DE 45 WATS	20.300
565010109 0003073011	RADIO MOVIL DE 45 WATS	20.300
565010109 0003073012	RADIO MOVIL DE 45 WATS	20.300
565010109 0003073013	RADIO MOVIL DE 50 WATTS	20.300
565010109 0003073014	RADIO MOVIL DE 50 WATTS	20.300
565010109 0003073015	RADIO MOVIL DE 50 WATTS	20.300
565010109 0003073016	RADIO MOVIL DE 50 WATTS	20.300
565010109 0003073017	RADIO MOVIL DE 50 WATTS	20.300
565010109 0003073018	RADIO MOVIL DE 50 WATTS	20.300
565010109 0003073019	RADIO MOVIL DE 50 WATTS	20.300
565010109 0003073020	RADIO MOVIL DE 50 WATTS	20.300
565010109 0003073393	RADIO PORTATIL G3	20.677
565010109 0003073394	RADIO PORTATIL G3	20.677
565010109 0003073396	RADIO PORTATIL G3	20.677
565010109 0003073397	RADIO PORTATIL G3	20.677
565010109 0003073400	RADIO PORTATIL G3	20.677
565010109 0003073401	RADIO PORTATIL G3	20.677
565010109 0003073402	RADIO PORTATIL G3	20.677
565010109 0003073404	RADIO PORTATIL G3	20.677
565010109 0003073405	RADIO PORTATIL G3	20.677
565010109 0003073408	RADIO PORTATIL G3	20.677
565010109 0003073410	RADIO PORTATIL G3	20.677
565010109 0003073411	RADIO PORTATIL G3	20.677
565010109 0003073413	RADIO PORTATIL G3	20.677
565010109 0003073414	RADIO PORTATIL G3	20.677
565010109 0003073415	RADIO PORTATIL G3	20.677
565010109 0003073416	RADIO PORTATIL G3	20.677
565010109 0003073419	RADIO PORTATIL G3	20.677
565010109 0003073421	RADIO PORTATIL G3	20.677
565010109 0003073422	RADIO PORTATIL G3	20.677

GOBIERNO DEL ESTADO DE AGUASCALIENTES
SECRETARÍA DE FINANZAS
BIENES MUEBLES
AL 31 DE DICIEMBRE DE 2019
(PESOS)

CÓDIGO	DESCRIPCIÓN DEL BIEN MUEBLE	VALOR EN LIBROS
565010109 0003073423	RADIO PORTATIL G3	20.677
565010109 0003073424	RADIO PORTATIL G3	20.677
565010109 0003073425	RADIO PORTATIL G3	20.677
565010109 0003073426	RADIO PORTATIL G3	20.677
565010109 0003073427	RADIO PORTATIL G3	20.677
565010109 0003073428	RADIO PORTATIL G3	20.677
565010109 0003073429	RADIO PORTATIL G3	20.677
565010109 0003073430	RADIO PORTATIL G3	20.677
565010109 0003073431	RADIO PORTATIL G3	20.677
565010109 0003073432	RADIO PORTATIL G3	20.677
565010109 0003073433	TERMINAL PORTATIL	20.677
565010109 0003073526	TERMINAL PORTATIL CON CARGADOR	21.614
565010109 0003073527	TERMINAL PORTATIL CON CARGADOR DE BATERIAS	21.614
565010109 0003073528	TERMINAL PORTATIL CON CARGADOR DE BATERIAS	21.614
565010109 0003073529	TERMINAL PORTATIL CON CARGADOR DE BATERIAS	21.614
565010109 0003073530	TERMINAL PORTATIL CON CARGADOR DE BATERIAS	21.614
565010109 0003073531	TERMINAL PORTATIL CON CARGADOR DE BATERIAS	21.614
565010109 0003073532	TERMINAL PORTATIL CON CARGADOR DE BATERIAS	21.614
565010109 0003073533	TERMINAL PORTATIL CON CARGADOR DE BATERIAS	21.614
565010109 0003073534	TERMINAL PORTATIL CON CARGADOR DE BATERIAS	21.614
565010109 0003073535	TERMINAL PORTATIL CON CARGADOR DE BATERIAS	21.614
565010109 0003073537	RADIO PORTATIL	21.669
565010109 0003073538	RADIO PORTATIL	21.669
565010109 0003073539	RADIO PORTATIL	21.669
565010109 0003073540	RADIO PORTATIL	21.669
565010109 0003073541	RADIO PORTATIL	21.669
565010109 0003073542	RADIO PORTATIL	21.669
565010109 0003073543	RADIO PORTATIL	21.669
565010109 0003073544	RADIO PORTATIL	21.669
565010109 0003073545	RADIO PORTATIL	21.669
565010109 0003073546	RADIO PORTATIL	21.669
565010109 0003073547	RADIO PORTATIL	21.669
565010109 0003073548	RADIO PORTATIL	21.669
565010109 0003073549	RADIO PORTATIL	21.669
565010109 0003073550	RADIO PORTATIL	21.669
565010109 0003073551	RADIO PORTATIL	21.669
565010109 0003073552	RADIO PORTATIL	21.669
565010109 0003073553	RADIO PORTATIL	21.669
565010109 0003073554	RADIO PORTATIL	21.669
565010109 0003073555	RADIO PORTATIL	21.669
565010109 0003073556	RADIO PORTATIL	21.669
565010109 0003073557	RADIO PORTATIL	21.669
565010109 0003073558	RADIO PORTATIL	21.669

GOBIERNO DEL ESTADO DE AGUASCALIENTES
SECRETARÍA DE FINANZAS
BIENES MUEBLES
AL 31 DE DICIEMBRE DE 2019
(PESOS)

CÓDIGO	DESCRIPCIÓN DEL BIEN MUEBLE	VALOR EN LIBROS
565010109 0003073559	RADIO PORTATIL	21.669
565010109 0003073560	RADIO PORTATIL	21.669
565010109 0003073561	RADIO PORTATIL	21.669
565010109 0003073562	RADIO PORTATIL	21.669
565010109 0003073563	RADIO PORTATIL	21.669
565010109 0003073564	RADIO PORTATIL	21.669
565010109 0003073565	RADIO PORTATIL	21.669
565010109 0003073566	RADIO PORTATIL	21.669
565010109 0003073567	RADIO PORTATIL	21.669
565010109 0003073569	RADIO PORTATIL	21.669
565010109 0003073570	RADIO PORTATIL	21.669
565010109 0003073571	RADIO PORTATIL	21.669
565010109 0003073572	RADIO PORTATIL (incluye funda,clip, antena, bateria y cargador)	21.669
565010109 0003073573	RADIO PORTATIL INCLUYE CARGADOR	21.669
565010109 0003073574	RADIO PORTATIL INCLUYE CARGADOR	21.669
565010109 0003073575	RADIO PORTATIL INCLUYE CARGADOR	21.669
565010109 0003073576	RADIO PORTATIL INCLUYE CARGADOR	21.669
565010109 0003073577	RADIO PORTATIL INCLUYE CARGADOR	21.669
565010109 0003073578	RADIO PORTATIL INCLUYE CARGADOR	21.669
565010109 0003073579	RADIO PORTATIL INCLUYE CARGADOR	21.669
565010109 0003073580	RADIO PORTATIL INCLUYE CARGADOR	21.669
565010109 0003073581	RADIO PORTATIL INCLUYE CARGADOR	21.669
565010109 0003073582	RADIO PORTATIL INCLUYE CARGADOR	21.669
565010109 0003073583	RADIO PORTATIL INCLUYE CARGADOR	21.669
565010109 0003073584	RADIO PORTATIL (incluye funda,clip, antena, bateria y cargador)	21.670
565010109 0003073585	RADIO PORTATIL (incluye funda,clip, antena, bateria y cargador)	21.670
565010109 0003073684	RADIO PORTATIL G2	22.166
565010109 0003073685	RADIO PORTATIL G2	22.166
565010109 0003073686	RADIO PORTATIL G2	22.166
565010109 0003073687	RADIO PORTATIL G2	22.166
565010109 0003073688	RADIO PORTATIL G2	22.166
565010109 0003073689	RADIO PORTATIL G2	22.166
565010109 0003073690	RADIO PORTATIL G2	22.166
565010109 0003073691	RADIO PORTATIL G2	22.166
565010109 0003073692	RADIO PORTATIL G2	22.166
565010109 0003073693	RADIO PORTATIL G2	22.166
565010109 0003073694	RADIO PORTATIL G2	22.166
565010109 0003073695	RADIO PORTATIL G2	22.166
565010109 0003073696	RADIO PORTATIL G2	22.166
565010109 0003073697	RADIO PORTATIL G2	22.166
565010109 0003073698	RADIO PORTATIL G2	22.166
565010109 0003073699	RADIO PORTATIL G2	22.166
565010109 0003073717	RADIO PORTATIL	22.500

GOBIERNO DEL ESTADO DE AGUASCALIENTES
SECRETARÍA DE FINANZAS
BIENES MUEBLES
AL 31 DE DICIEMBRE DE 2019
(PESOS)

CÓDIGO	DESCRIPCIÓN DEL BIEN MUEBLE	VALOR EN LIBROS
565010109 0003073718	RADIO PORTATIL	22.500
565010109 0003073719	RADIO PORTATIL	22.500
565010109 0003073892	RADIO PORTATIL INCLUYE BATERIA Y ANTENA	25.573
565010109 0003073893	RADIO PORTATIL INCLUYE BATERIA Y ANTENA	25.573
565010109 0003073894	RADIO PORTATIL INCLUYE BATERIA Y ANTENA	25.573
565010109 0003073895	RADIO PORTATIL INCLUYE BATERIA Y ANTENA	25.573
565010109 0003073896	RADIO PORTATIL INCLUYE BATERIA Y ANTENA	25.573
565010109 0003073897	RADIO PORTATIL INCLUYE BATERIA Y ANTENA	25.573
565010109 0003073898	RADIO PORTATIL INCLUYE BATERIA Y ANTENA	25.573
565010109 0003073899	RADIO PORTATIL INCLUYE BATERIA Y ANTENA	25.573
565010109 0003073900	RADIO PORTATIL INCLUYE BATERIA Y ANTENA	25.573
565010109 0003073901	RADIO PORTATIL INCLUYE BATERIA Y ANTENA	25.573
565010109 0003073902	RADIO PORTATIL (CON CARGADOR DE ESCRITORIO)	25.573
565010109 0003073903	RADIO PORTATIL (CON CARGADOR DE ESCRITORIO)	25.573
565010109 0003073904	RADIO PORTATIL (CON CARGADOR DE ESCRITORIO)	25.573
565010109 0003073905	RADIO PORTATIL (CON CARGADOR DE ESCRITORIO)	25.573
565010109 0003073906	RADIO PORTATIL (CON CARGADOR DE ESCRITORIO)	25.573
565010109 0003073907	RADIO PORTATIL (CON CARGADOR DE ESCRITORIO)	25.573
565010109 0003073908	RADIO PORTATIL (CON CARGADOR DE ESCRITORIO)	25.573
565010109 0003073909	RADIO PORTATIL (CON CARGADOR DE ESCRITORIO)	25.573
565010109 0003073910	RADIO PORTATIL (CON CARGADOR DE ESCRITORIO)	25.573
565010109 0003073911	RADIO PORTATIL (CON CARGADOR DE ESCRITORIO)	25.573
565010109 0003073912	RADIO PORTATIL (CON CARGADOR DE ESCRITORIO)	25.573
565010109 0003073913	RADIO PORTATIL (CON CARGADOR DE ESCRITORIO)	25.573
565010109 0003073914	RADIO PORTATIL (CON CARGADOR DE ESCRITORIO)	25.573
565010109 0003073915	RADIO PORTATIL (CON CARGADOR DE ESCRITORIO)	25.573
565010109 0003073916	RADIO PORTATIL (CON CARGADOR DE ESCRITORIO)	25.573
565010109 0003073917	RADIO PORTATIL (CON CARGADOR DE ESCRITORIO)	25.573
565010109 0003073918	RADIO PORTATIL (CON CARGADOR DE ESCRITORIO)	25.573
565010109 0003073919	RADIO PORTATIL (CON CARGADOR DE ESCRITORIO)	25.573
565010109 0003073920	RADIO PORTATIL (CON CARGADOR DE ESCRITORIO)	25.573
565010109 0003073921	RADIO PORTATIL (CON CARGADOR DE ESCRITORIO)	25.573
565010109 0003073922	RADIO PORTATIL (CON CARGADOR DE ESCRITORIO)	25.573
565010109 0003073923	RADIO PORTATIL (CON CARGADOR DE ESCRITORIO)	25.573
565010109 0003073924	RADIO PORTATIL (CON CARGADOR DE ESCRITORIO)	25.573
565010109 0003073925	RADIO PORTATIL (CON CARGADOR DE ESCRITORIO)	25.573
565010109 0003073926	RADIO PORTATIL (CON CARGADOR DE ESCRITORIO)	25.573
565010109 0003073927	RADIO PORTATIL (CON CARGADOR DE ESCRITORIO)	25.573
565010109 0003073928	RADIO PORTATIL (CON CARGADOR DE ESCRITORIO)	25.573
565010109 0003073929	RADIO PORTATIL (CON CARGADOR DE ESCRITORIO)	25.573
565010109 0003073930	RADIO PORTATIL (CON CARGADOR DE ESCRITORIO)	25.573
565010109 0003073931	RADIO PORTATIL (CON CARGADOR DE ESCRITORIO)	25.573
565010109 0003073932	RADIO PORTATIL (CON CARGADOR DE ESCRITORIO)	25.573

GOBIERNO DEL ESTADO DE AGUASCALIENTES
SECRETARÍA DE FINANZAS
BIENES MUEBLES
AL 31 DE DICIEMBRE DE 2019
(PESOS)

CÓDIGO	DESCRIPCIÓN DEL BIEN MUEBLE	VALOR EN LIBROS
565010109 0003073933	RADIO PORTATIL (CON CARGADOR DE ESCRITORIO)	25.573
565010109 0003073934	RADIO PORTATIL (CON CARGADOR DE ESCRITORIO)	25.573
565010109 0003073935	RADIO PORTATIL (CON CARGADOR DE ESCRITORIO)	25.573
565010109 0003073936	RADIO PORTATIL (CON CARGADOR DE ESCRITORIO)	25.573
565010109 0003073937	RADIO PORTATIL (CON CARGADOR DE ESCRITORIO)	25.573
565010109 0003073938	RADIO PORTATIL (CON CARGADOR DE ESCRITORIO)	25.573
565010109 0003073939	RADIO PORTATIL (CON CARGADOR DE ESCRITORIO)	25.573
565010109 0003073940	RADIO PORTATIL (CON CARGADOR DE ESCRITORIO)	25.573
565010109 0003073941	RADIO PORTATIL (CON CARGADOR DE ESCRITORIO)	25.573
565010109 0003073942	RADIO PORTATIL (CON CARGADOR DE ESCRITORIO)	25.573
565010109 0003073943	RADIO PORTATIL (CON CARGADOR DE ESCRITORIO)	25.573
565010109 0003073944	RADIO PORTATIL (CON CARGADOR DE ESCRITORIO)	25.573
565010109 0003073945	RADIO PORTATIL (CON CARGADOR DE ESCRITORIO)	25.573
565010109 0003073946	RADIO PORTATIL (CON CARGADOR DE ESCRITORIO)	25.573
565010109 0003073947	RADIO PORTATIL (CON CARGADOR DE ESCRITORIO)	25.573
565010109 0003073948	RADIO PORTATIL (CON CARGADOR DE ESCRITORIO)	25.573
565010109 0003073949	RADIO PORTATIL (CON CARGADOR DE ESCRITORIO)	25.573
565010109 0003073950	RADIO PORTATIL (CON CARGADOR DE ESCRITORIO)	25.573
565010109 0003073951	RADIO PORTATIL (CON CARGADOR DE ESCRITORIO)	25.573
565010109 0003073952	RADIO PORTATIL (CON CARGADOR DE ESCRITORIO)	25.573
565010109 0003073954	RADIO PORTATIL (CON CARGADOR DE ESCRITORIO)	25.573
565010109 0003073955	RADIO PORTATIL (CON CARGADOR DE ESCRITORIO)	25.573
565010109 0003073957	RADIO PORTATIL (CON CARGADOR DE ESCRITORIO)	25.573
565010109 0003073958	RADIO PORTATIL (CON CARGADOR DE ESCRITORIO)	25.573
565010109 0003073959	RADIO PORTATIL (CON CARGADOR DE ESCRITORIO)	25.573
565010109 0003073961	RADIO PORTATIL (CON CARGADOR DE ESCRITORIO)	25.573
565010109 0003073964	RADIO PORTATIL (CON CARGADOR DE ESCRITORIO)	25.573
565010109 0003073965	RADIO PORTATIL (CON CARGADOR DE ESCRITORIO)	25.573
565010109 0003073966	RADIO PORTATIL (CON CARGADOR DE ESCRITORIO)	25.573
565010109 0003073967	RADIO PORTATIL (CON CARGADOR DE ESCRITORIO)	25.573
565010109 0003073968	RADIO PORTATIL (CON CARGADOR DE ESCRITORIO)	25.573
565010109 0003073969	RADIO PORTATIL (CON CARGADOR DE ESCRITORIO)	25.573
565010109 0003073971	RADIO PORTATIL (CON CARGADOR DE ESCRITORIO)	25.573
565010109 0003073972	RADIO PORTATIL (CON CARGADOR DE ESCRITORIO)	25.573
565010109 0003073973	RADIO PORTATIL (CON CARGADOR DE ESCRITORIO)	25.573
565010109 0003073975	RADIO PORTATIL (CON CARGADOR DE ESCRITORIO)	25.573
565010109 0003073977	RADIO PORTATIL (CON CARGADOR DE ESCRITORIO)	25.573
565010109 0003073979	RADIO PORTATIL (CON CARGADOR DE ESCRITORIO)	25.573
565010109 0003073980	RADIO PORTATIL (CON CARGADOR DE ESCRITORIO)	25.573
565010109 0003073982	RADIO PORTATIL (CON CARGADOR DE ESCRITORIO)	25.573
565010109 0003073983	RADIO PORTATIL (CON CARGADOR DE ESCRITORIO)	25.573
565010109 0003073984	RADIO PORTATIL (CON CARGADOR DE ESCRITORIO)	25.573
565010109 0003073985	RADIO PORTATIL (CON CARGADOR DE ESCRITORIO)	25.573

GOBIERNO DEL ESTADO DE AGUASCALIENTES
SECRETARÍA DE FINANZAS
BIENES MUEBLES
AL 31 DE DICIEMBRE DE 2019
(PESOS)

CÓDIGO	DESCRIPCIÓN DEL BIEN MUEBLE	VALOR EN LIBROS
565010109 0003073988	RADIO PORTATIL (CON CARGADOR DE ESCRITORIO)	25.573
565010109 0003073991	RADIO PORTATIL (CON CARGADOR DE ESCRITORIO)	25.573
565010109 0003073994	RADIO PORTATIL (CON CARGADOR DE ESCRITORIO)	25.573
565010109 0003073995	RADIO PORTATIL (CON CARGADOR DE ESCRITORIO)	25.573
565010109 0003073997	RADIO PORTATIL (CON CARGADOR DE ESCRITORIO)	25.573
565010109 0003073998	RADIO PORTATIL (CON CARGADOR DE ESCRITORIO)	25.573
565010109 0003074000	RADIO PORTATIL (CON CARGADOR DE ESCRITORIO)	25.573
565010109 0003074001	RADIO PORTATIL (CON CARGADOR DE ESCRITORIO)	25.573
565010109 0003074003	RADIO PORTATIL (CON CARGADOR DE ESCRITORIO)	25.573
565010109 0003074004	RADIO PORTATIL (CON CARGADOR DE ESCRITORIO)	25.573
565010109 0003074005	RADIO PORTATIL (CON CARGADOR DE ESCRITORIO)	25.573
565010109 0003074006	RADIO PORTATIL (CON CARGADOR DE ESCRITORIO)	25.573
565010109 0003074007	RADIO PORTATIL (CON CARGADOR DE ESCRITORIO)	25.573
565010109 0003074008	RADIO PORTATIL (CON CARGADOR DE ESCRITORIO)	25.573
565010109 0003074010	RADIO PORTATIL (CON CARGADOR DE ESCRITORIO)	25.573
565010109 0003074011	RADIO PORTATIL (CON CARGADOR DE ESCRITORIO)	25.573
565010109 0003074013	RADIO PORTATIL (CON CARGADOR DE ESCRITORIO)	25.573
565010109 0003074014	RADIO PORTATIL (CON CARGADOR DE ESCRITORIO)	25.573
565010109 0003074015	RADIO PORTATIL (CON CARGADOR DE ESCRITORIO)	25.573
565010109 0003074016	RADIO PORTATIL (CON CARGADOR DE ESCRITORIO)	25.573
565010109 0003074017	RADIO PORTATIL (CON CARGADOR DE ESCRITORIO)	25.573
565010109 0003074019	RADIO PORTATIL (CON CARGADOR DE ESCRITORIO)	25.573
565010109 0003074020	RADIO PORTATIL (CON CARGADOR DE ESCRITORIO)	25.573
565010109 0003074021	RADIO PORTATIL (CON CARGADOR DE ESCRITORIO)	25.573
565010109 0003074022	RADIO PORTATIL (CON CARGADOR DE ESCRITORIO)	25.573
565010109 0003074023	RADIO PORTATIL (CON CARGADOR DE ESCRITORIO)	25.573
565010109 0003074024	RADIO PORTATIL (CON CARGADOR DE ESCRITORIO)	25.573
565010109 0003074025	RADIO PORTATIL (CON CARGADOR DE ESCRITORIO)	25.573
565010109 0003074026	RADIO PORTATIL (CON CARGADOR DE ESCRITORIO)	25.573
565010109 0003074027	RADIO PORTATIL (CON CARGADOR DE ESCRITORIO)	25.573
565010109 0003074028	RADIO PORTATIL (CON CARGADOR DE ESCRITORIO)	25.573
565010109 0003074029	RADIO PORTATIL (CON CARGADOR DE ESCRITORIO)	25.573
565010109 0003074030	RADIO PORTATIL (CON CARGADOR DE ESCRITORIO)	25.573
565010109 0003074031	RADIO PORTATIL (CON CARGADOR DE ESCRITORIO)	25.573
565010109 0003074032	RADIO PORTATIL (CON CARGADOR DE ESCRITORIO)	25.573
565010109 0003074033	RADIO PORTATIL (CON CARGADOR DE ESCRITORIO)	25.573
565010109 0003074034	RADIO PORTATIL (CON CARGADOR DE ESCRITORIO)	25.573
565010109 0003074035	RADIO PORTATIL (CON CARGADOR DE ESCRITORIO)	25.573
565010109 0003074036	RADIO PORTATIL (CON CARGADOR DE ESCRITORIO)	25.573
565010109 0003074037	RADIO PORTATIL (CON CARGADOR DE ESCRITORIO)	25.573
565010109 0003074038	RADIO PORTATIL (CON CARGADOR DE ESCRITORIO)	25.573
565010109 0003074039	RADIO PORTATIL (CON CARGADOR DE ESCRITORIO)	25.573
565010109 0003074040	RADIO PORTATIL (CON CARGADOR DE ESCRITORIO)	25.573

GOBIERNO DEL ESTADO DE AGUASCALIENTES
SECRETARÍA DE FINANZAS
BIENES MUEBLES
AL 31 DE DICIEMBRE DE 2019
(PESOS)

CÓDIGO	DESCRIPCIÓN DEL BIEN MUEBLE	VALOR EN LIBROS
565010109 0003074041	RADIO PORTATIL (CON CARGADOR DE ESCRITORIO)	25.573
565010109 0003074042	RADIO PORTATIL (CON CARGADOR DE ESCRITORIO)	25.573
565010109 0003074043	RADIO PORTATIL (CON CARGADOR DE ESCRITORIO)	25.573
565010109 0003074044	RADIO PORTATIL (CON CARGADOR DE ESCRITORIO)	25.573
565010109 0003074045	RADIO PORTATIL (CON CARGADOR DE ESCRITORIO)	25.573
565010109 0003074046	RADIO PORTATIL (CON CARGADOR DE ESCRITORIO)	25.573
565010109 0003074047	RADIO PORTATIL (CON CARGADOR DE ESCRITORIO)	25.573
565010109 0003074048	RADIO PORTATIL (CON CARGADOR DE ESCRITORIO)	25.573
565010109 0003074049	RADIO PORTATIL (CON CARGADOR DE ESCRITORIO)	25.573
565010109 0003074050	RADIO PORTATIL (CON CARGADOR DE ESCRITORIO)	25.573
565010109 0003074051	RADIO PORTATIL (CON CARGADOR DE ESCRITORIO)	25.573
565010109 0003074052	RADIO PORTATIL (CON CARGADOR DE ESCRITORIO)	25.573
565010109 0003074053	RADIO PORTATIL (CON CARGADOR DE ESCRITORIO)	25.573
565010109 0003074054	RADIO PORTATIL (CON CARGADOR DE ESCRITORIO)	25.573
565010109 0003074055	RADIO PORTATIL (CON CARGADOR DE ESCRITORIO)	25.573
565010109 0003074056	RADIO PORTATIL (CON CARGADOR DE ESCRITORIO)	25.573
565010109 0003074057	RADIO PORTATIL (CON CARGADOR DE ESCRITORIO)	25.573
565010109 0003074058	RADIO PORTATIL (CON CARGADOR DE ESCRITORIO)	25.573
565010109 0003074059	RADIO PORTATIL (CON CARGADOR DE ESCRITORIO)	25.573
565010109 0003074060	RADIO PORTATIL (CON CARGADOR DE ESCRITORIO)	25.573
565010109 0003074061	RADIO PORTATIL (CON CARGADOR DE ESCRITORIO)	25.573
565010109 0003074062	RADIO PORTATIL (CON CARGADOR DE ESCRITORIO)	25.573
565010109 0003074063	RADIO PORTATIL (CON CARGADOR DE ESCRITORIO)	25.573
565010109 0003074064	RADIO PORTATIL (CON CARGADOR DE ESCRITORIO)	25.573
565010109 0003074065	RADIO PORTATIL (CON CARGADOR DE ESCRITORIO)	25.573
565010109 0003074066	RADIO PORTATIL (CON CARGADOR DE ESCRITORIO)	25.573
565010109 0003074067	RADIO PORTATIL (CON CARGADOR DE ESCRITORIO)	25.573
565010109 0003074068	RADIO PORTATIL (CON CARGADOR DE ESCRITORIO)	25.573
565010109 0003074069	RADIO PORTATIL (CON CARGADOR DE ESCRITORIO)	25.573
565010109 0003074070	RADIO PORTATIL (CON CARGADOR DE ESCRITORIO)	25.573
565010109 0003074071	RADIO PORTATIL INCLUYE CARGADOR	25.573
565010109 0003074072	RADIO PORTATIL INCLUYE CARGADOR	25.573
565010109 0003074073	RADIO PORTATIL INCLUYE CARGADOR	25.573
565010109 0003074074	RADIO PORTATIL INCLUYE CARGADOR	25.573
565010109 0003074075	RADIO PORTATIL INCLUYE CARGADOR	25.573
565010109 0003074076	RADIO PORTATIL INCLUYE CARGADOR	25.573
565010109 0003074077	RADIO PORTATIL INCLUYE CARGADOR	25.573
565010109 0003074078	RADIO PORTATIL INCLUYE CARGADOR	25.573
565010109 0003074079	RADIO PORTATIL INCLUYE CARGADOR	25.573
565010109 0003074080	RADIO PORTATIL INCLUYE CARGADOR	25.573
565010109 0003074081	RADIO PORTATIL INCLUYE CARGADOR	25.573
565010109 0003074082	RADIO PORTATIL INCLUYE CARGADOR	25.573
565010109 0003074083	RADIO PORTATIL INCLUYE CARGADOR	25.573

GOBIERNO DEL ESTADO DE AGUASCALIENTES
SECRETARÍA DE FINANZAS
BIENES MUEBLES
AL 31 DE DICIEMBRE DE 2019
(PESOS)

CÓDIGO	DESCRIPCIÓN DEL BIEN MUEBLE	VALOR EN LIBROS
565010109 0003074084	RADIO PORTATIL INCLUYE CARGADOR	25.573
565010109 0003074085	RADIO PORTATIL INCLUYE CARGADOR	25.573
565010109 0003074086	RADIO PORTATIL INCLUYE CARGADOR	25.573
565010109 0003074087	RADIO PORTATIL INCLUYE CARGADOR	25.573
565010109 0003074088	RADIO PORTATIL INCLUYE CARGADOR	25.573
565010109 0003074089	RADIO PORTATIL INCLUYE FUNDA CLIP,ANTENA Y CARGADOR	25.573
565010109 0003074090	RADIO PORTATIL INCLUYE FUNDA CLIP,ANTENA Y CARGADOR	25.573
565010109 0003074091	RADIO PORTATIL INCLUYE FUNDA CLIP,ANTENA Y CARGADOR	25.573
565010109 0003074092	RADIO PORTATIL INCLUYE FUNDA CLIP,ANTENA Y CARGADOR	25.573
565010109 0003074093	RADIO PORTATIL INCLUYE FUNDA CLIP,ANTENA Y CARGADOR	25.573
565010109 0003074094	RADIO PORTATIL INCLUYE FUNDA CLIP,ANTENA Y CARGADOR	25.573
565010109 0003074095	RADIO PORTATIL INCLUYE FUNDA CLIP,ANTENA Y CARGADOR	25.573
565010109 0003074096	RADIO PORTATIL INCLUYE FUNDA CLIP,ANTENA Y CARGADOR	25.573
565010109 0003074097	RADIO PORTATIL INCLUYE FUNDA CLIP,ANTENA Y CARGADOR	25.573
565010109 0003074098	RADIO PORTATIL INCLUYE FUNDA CLIP,ANTENA Y CARGADOR	25.573
565010109 0003074099	RADIO PORTATIL INCLUYE FUNDA CLIP,ANTENA Y CARGADOR	25.573
565010109 0003074100	RADIO PORTATIL INCLUYE FUNDA CLIP,ANTENA Y CARGADOR	25.573
565010109 0003074101	RADIO PORTATIL INCLUYE FUNDA CLIP,ANTENA Y CARGADOR	25.573
565010109 0003074102	RADIO PORTATIL INCLUYE FUNDA CLIP,ANTENA Y CARGADOR	25.573
565010109 0003074103	RADIO PORTATIL INCLUYE FUNDA CLIP,ANTENA Y CARGADOR	25.573
565010109 0003074104	RADIO PORTATIL INCLUYE FUNDA CLIP,ANTENA Y CARGADOR	25.573
565010109 0003074105	RADIO PORTATIL INCLUYE FUNDA CLIP,ANTENA Y CARGADOR	25.573
565010109 0003074106	RADIO PORTATIL INCLUYE FUNDA CLIP,ANTENA Y CARGADOR	25.573
565010109 0003074107	RADIO PORTATIL INCLUYE FUNDA CLIP,ANTENA Y CARGADOR	25.573
565010109 0003074108	RADIO PORTATIL INCLUYE FUNDA CLIP,ANTENA Y CARGADOR	25.573
565010109 0003074109	RADIO PORTATIL INCLUYE FUNDA CLIP,ANTENA Y CARGADOR	25.573
565010109 0003074110	RADIO PORTATIL INCLUYE FUNDA CLIP,ANTENA Y CARGADOR	25.573
565010109 0003074111	RADIO PORTATIL INCLUYE FUNDA CLIP,ANTENA Y CARGADOR	25.573
565010109 0003074112	RADIO PORTATIL INCLUYE FUNDA CLIP,ANTENA Y CARGADOR	25.573
565010109 0003074113	RADIO PORTATIL INCLUYE FUNDA CLIP,ANTENA Y CARGADOR	25.573
565010109 0003074114	RADIO PORTATIL INCLUYE FUNDA CLIP,ANTENA Y CARGADOR	25.573
565010109 0003074115	RADIO PORTATIL INCLUYE FUNDA CLIP,ANTENA Y CARGADOR	25.573
565010109 0003074116	RADIO PORTATIL INCLUYE FUNDA CLIP,ANTENA Y CARGADOR	25.573
565010109 0003074117	RADIO PORTATIL INCLUYE FUNDA CLIP,ANTENA Y CARGADOR	25.573
565010109 0003074118	RADIO PORTATIL INCLUYE FUNDA CLIP,ANTENA Y CARGADOR	25.573
565010109 0003074119	RADIO PORTATIL INCLUYE FUNDA CLIP,ANTENA Y CARGADOR	25.573
565010109 0003074120	RADIO PORTATIL INCLUYE FUNDA CLIP,ANTENA Y CARGADOR	25.573
565010109 0003074121	RADIO PORTATIL INCLUYE FUNDA CLIP,ANTENA Y CARGADOR	25.573
565010109 0003074122	RADIO PORTATIL INCLUYE FUNDA CLIP,ANTENA Y CARGADOR	25.573
565010109 0003074123	RADIO PORTATIL INCLUYE FUNDA CLIP,ANTENA Y CARGADOR	25.573
565010109 0003074125	RADIO PORTATIL INCLUYE FUNDA CLIP,ANTENA Y CARGADOR	25.573
565010109 0003074126	RADIO PORTATIL INCLUYE FUNDA CLIP,ANTENA Y CARGADOR	25.573
565010109 0003074127	RADIO PORTATIL INCLUYE FUNDA CLIP,ANTENA Y CARGADOR	25.573

GOBIERNO DEL ESTADO DE AGUASCALIENTES
SECRETARÍA DE FINANZAS
BIENES MUEBLES
AL 31 DE DICIEMBRE DE 2019
(PESOS)

CÓDIGO	DESCRIPCIÓN DEL BIEN MUEBLE	VALOR EN LIBROS
565010109 0003074219	RADIO PORTATIL, INCLUYE CARGADOR.	25.573
565010109 0003074220	RADIO(TERMINAL PORTATIL) INCLUYE: FUND,CLIP,ANTENA, BATERIA, Y CARGADOR DE ESCRITORIO.	25.573
565010109 0003074221	RADIO(TERMINAL PORTATIL) INCLUYE: FUND,CLIP,ANTENA, BATERIA, Y CARGADOR DE ESCRITORIO.	25.573
565010109 0003074222	RADIO(TERMINAL PORTATIL) INCLUYE: FUND,CLIP,ANTENA, BATERIA, Y CARGADOR DE ESCRITORIO.	25.573
565010109 0003074223	TERMINAL PORTARIL	25.573
565010109 0003074224	TERMINAL PORTARIL	25.573
565010109 0003074225	TERMINAL PORTARIL	25.573
565010109 0003074226	TERMINAL PORTARIL	25.573
565010109 0003074227	TERMINAL PORTARIL	25.573
565010109 0003074228	TERMINAL PORTARIL	25.573
565010109 0003074229	TERMINAL PORTARIL	25.573
565010109 0003074230	TERMINAL PORTARIL	25.573
565010109 0003074231	TERMINAL PORTARIL	25.573
565010109 0003074232	TERMINAL PORTARIL	25.573
565010109 0003074233	TERMINAL PORTARIL	25.573
565010109 0003074234	TERMINAL PORTARIL	25.573
565010109 0003074235	TERMINAL PORTARIL	25.573
565010109 0003074236	TERMINAL PORTARIL	25.573
565010109 0003074237	TERMINAL PORTARIL	25.573
565010109 0003074238	TERMINAL PORTARIL	25.573
565010109 0003074239	TERMINAL PORTARIL	25.573
565010109 0003074240	TERMINAL PORTARIL	25.573
565010109 0003074241	TERMINAL PORTARIL	25.573
565010109 0003074242	TERMINAL PORTARIL	25.573
565010109 0003074243	TERMINAL PORTARIL	25.573
565010109 0003074244	TERMINAL PORTARIL	25.573
565010109 0003074245	TERMINAL PORTARIL	25.573
565010109 0003074246	TERMINAL PORTARIL	25.573
565010109 0003074247	TERMINAL PORTARIL	25.573
565010109 0003074248	TERMINAL PORTARIL	25.573
565010109 0003074249	TERMINAL PORTARIL	25.573
565010109 0003074250	TERMINAL PORTARIL	25.573
565010109 0003074251	TERMINAL PORTARIL	25.573
565010109 0003074252	TERMINAL PORTARIL	25.573
565010109 0003074253	TERMINAL PORTARIL	25.573
565010109 0003074254	TERMINAL PORTARIL	25.573
565010109 0003074255	TERMINAL PORTARIL	25.573
565010109 0003074256	TERMINAL PORTARIL	25.573
565010109 0003074257	TERMINAL PORTARIL	25.573
565010109 0003074258	TERMINAL PORTARIL	25.573
565010109 0003074259	TERMINAL PORTARIL	25.573
565010109 0003074260	TERMINAL PORTATIL	25.573
565010109 0003074261	TERMINAL PORTATIL	25.573

GOBIERNO DEL ESTADO DE AGUASCALIENTES
SECRETARÍA DE FINANZAS
BIENES MUEBLES
AL 31 DE DICIEMBRE DE 2019
(PESOS)

CÓDIGO	DESCRIPCIÓN DEL BIEN MUEBLE	VALOR EN LIBROS
565010109 0003074262	TERMINAL PORTATIL	25.573
565010109 0003074263	TERMINAL PORTATIL	25.573
565010109 0003074264	TERMINAL PORTATIL G3 INCLUYE FUNDA,CLIP	25.573
565010109 0003074265	TERMINAL PORTATIL G3 INCLUYE FUNDA,CLIP	25.573
565010109 0003074266	TERMINAL PORTATIL G3 INCLUYE FUNDA,CLIP	25.573
565010109 0003074267	TERMINAL PORTATIL G3 INCLUYE FUNDA,CLIP	25.573
565010109 0003074268	TERMINAL PORTATIL G3 INCLUYE FUNDA,CLIP	25.573
565010109 0003074269	TERMINAL PORTATIL G3 INCLUYE FUNDA,CLIP	25.573
565010109 0003074270	TERMINAL PORTATIL C/FUNDA CARGADOR Y ANTENA. BATERIA	25.573
565010109 0003074271	TERMINAL PORTATIL C/FUNDA CARGADOR Y ANTENA. BATERIA	25.573
565010109 0003074272	TERMINAL PORTATIL C/FUNDA CARGADOR Y ANTENA. BATERIA	25.573
565010109 0003074273	TERMINAL PORTATIL G3 INCLUYE FUNDA,CLIP	25.573
565010109 0003074274	TERMINAL PORTATIL G3 INCLUYE FUNDA, CLIP, ANTENA Y BATERIA	25.573
565010109 0003074275	TERMINAL PORTATIL G3 INCLUYE FUNDA, CLIP, ANTENA Y BATERIA	25.573
565010109 0003074276	TERMINAL PORTATIL G3 INCLUYE FUNDA, CLIP, ANTENA Y BATERIA	25.573
565010109 0003074277	TERMINAL PORTATIL G3 INCLUYE FUNDA, CLIP, ANTENA Y BATERIA	25.573
565010109 0003074278	TERMINAL PORTATIL G3 INCLUYE FUNDA, CLIP, ANTENA Y BATERIA	25.573
565010109 0003074279	TERMINAL PORTATIL G3 INCLUYE FUNDA, CLIP, ANTENA Y BATERIA	25.573
565010109 0003074280	TERMINAL PORTATIL G3 INCLUYE FUNDA, CLIP, ANTENA Y BATERIA	25.573
565010109 0003074281	TERMINAL PORTATIL G3 INCLUYE FUNDA, CLIP, ANTENA Y BATERIA	25.573
565010109 0003074282	TERMINAL PORTATIL G3 INCLUYE FUNDA, CLIP, ANTENA Y BATERIA	25.573
565010109 0003074283	TERMINAL PORTATIL G3 INCLUYE FUNDA, CLIP, ANTENA Y BATERIA	25.573
565010109 0003074284	TERMINAL PORTATIL G3 INCLUYE FUNDA, CLIP, ANTENA Y BATERIA	25.573
565010109 0003074285	TERMINAL PORTATIL G3 INCLUYE FUNDA, CLIP, ANTENA Y BATERIA	25.573
565010109 0003074286	TERMINAL PORTATIL G3 INCLUYE FUNDA, CLIP, ANTENA Y BATERIA	25.573
565010109 0003074287	TERMINAL PORTATIL G3 INCLUYE FUNDA, CLIP, ANTENA Y BATERIA	25.573
565010109 0003074288	TERMINAL PORTATIL G3 INCLUYE FUNDA, CLIP, ANTENA Y BATERIA	25.573
565010109 0003074289	TERMINAL PORTATIL G3 INCLUYE FUNDA, CLIP, ANTENA Y BATERIA	25.573
565010109 0003074290	TERMINAL PORTATIL G3 INCLUYE FUNDA, CLIP, ANTENA Y BATERIA	25.573
565010109 0003074291	TERMINAL POTATIL CONSTA DE 2 PIEZAS (RADIO Y CARGADOR)	25.573
565010109 0003074292	TERMINAL POTATIL CONSTA DE 2 PIEZAS (RADIO Y CARGADOR)	25.573
565010109 0003074293	TERMINAL POTATIL CONSTA DE 2 PIEZAS (RADIO Y CARGADOR)	25.573
565010109 0003074294	TERMINAL POTATIL CONSTA DE 2 PIEZAS (RADIO Y CARGADOR)	25.573
565010109 0003074295	TERMINAL POTATIL CONSTA DE 2 PIEZAS (RADIO Y CARGADOR)	25.573
565010109 0003074296	TERMINAL POTATIL CONSTA DE 2 PIEZAS (RADIO Y CARGADOR)	25.573
565010109 0003074297	TERMINAL POTATIL CONSTA DE 2 PIEZAS (RADIO Y CARGADOR)	25.573
565010109 0003074298	TERMINAL POTATIL CONSTA DE 2 PIEZAS (RADIO Y CARGADOR)	25.573
565010109 0003074299	TERMINAL POTATIL CONSTA DE 2 PIEZAS (RADIO Y CARGADOR)	25.573
565010109 0003074300	TERMINAL POTATIL CONSTA DE 2 PIEZAS (RADIO Y CARGADOR)	25.573
565010109 0003074301	TERMINAL POTATIL CONSTA DE 2 PIEZAS (RADIO Y CARGADOR)	25.573
565010109 0003074302	TERMINAL POTATIL CONSTA DE 2 PIEZAS (RADIO Y CARGADOR)	25.573
565010109 0003074303	TERMINAL POTATIL CONSTA DE 2 PIEZAS (RADIO Y CARGADOR)	25.573
565010109 0003074304	TERMINAL POTATIL CONSTA DE 2 PIEZAS (RADIO Y CARGADOR)	25.573

GOBIERNO DEL ESTADO DE AGUASCALIENTES
SECRETARÍA DE FINANZAS
BIENES MUEBLES
AL 31 DE DICIEMBRE DE 2019
(PESOS)

CÓDIGO	DESCRIPCIÓN DEL BIEN MUEBLE	VALOR EN LIBROS
565010109 0003074563	TERMINAL POTATIL CONSTA DE 2 PIEZAS (RADIO Y CARGADOR)	25.573
565010109 0003074564	TERMINAL POTATIL CONSTA DE 2 PIEZAS (RADIO Y CARGADOR)	25.573
565010109 0003074565	TERMINAL POTATIL CONSTA DE 2 PIEZAS (RADIO Y CARGADOR)	25.573
565010109 0003074566	TERMINAL POTATIL CONSTA DE 2 PIEZAS (RADIO Y CARGADOR)	25.573
565010109 0003074567	TERMINAL POTATIL CONSTA DE 2 PIEZAS (RADIO Y CARGADOR)	25.573
565010109 0003074568	TERMINAL POTATIL CONSTA DE 2 PIEZAS (RADIO Y CARGADOR)	25.573
565010109 0003074569	TERMINAL POTATIL CONSTA DE 2 PIEZAS (RADIO Y CARGADOR)	25.573
565010109 0003074570	TERMINAL POTATIL CONSTA DE 2 PIEZAS (RADIO Y CARGADOR)	25.573
565010109 0003074571	TERMINAL POTATIL CONSTA DE 2 PIEZAS (RADIO Y CARGADOR)	25.573
565010109 0003074572	TERMINAL POTATIL CONSTA DE 2 PIEZAS (RADIO Y CARGADOR)	25.573
565010109 0003074573	TERMINAL POTATIL CONSTA DE 2 PIEZAS (RADIO Y CARGADOR)	25.573
565010109 0003074574	TERMINAL POTATIL CONSTA DE 2 PIEZAS (RADIO Y CARGADOR)	25.573
565010109 0003074575	TERMINAL POTATIL CONSTA DE 2 PIEZAS (RADIO Y CARGADOR)	25.573
565010109 0003074660	TERMINAL PORTATIL G3 TPH INCLUYE FUNDA,CLIP	27.241
565010109 0003074661	TERMINAL PORTATIL G3 TPH INCLUYE FUNDA,CLIP	27.241
565010109 0003074662	TERMINAL PORTATIL G3 TPH INCLUYE FUNDA,CLIP	27.241
565010109 0003074663	TERMINAL PORTATIL G3 TPH INCLUYE FUNDA,CLIP	27.241
565010109 0003074664	TERMINAL PORTATIL G3 TPH INCLUYE FUNDA,CLIP	27.241
565010109 0003074665	TERMINAL PORTATIL G3 TPH INCLUYE FUNDA,CLIP	27.241
565010109 0003074666	TERMINAL PORTATIL G3 TPH INCLUYE FUNDA,CLIP	27.241
565010109 0003074667	TERMINAL PORTATIL G3 TPH INCLUYE FUNDA,CLIP	27.241
565010109 0003074668	TERMINAL PORTATIL G3 TPH INCLUYE FUNDA,CLIP	27.241
565010109 0003074669	TERMINAL PORTATIL G3 TPH INCLUYE FUNDA,CLIP	27.241
565010109 0003074670	TERMINAL PORTATIL G3 TPH INCLUYE FUNDA,CLIP	27.241
565010109 0003074671	TERMINAL PORTATIL G3 TPH INCLUYE FUNDA,CLIP	27.241
565010109 0003074672	TERMINAL PORTATIL G3 TPH INCLUYE FUNDA,CLIP	27.241
565010109 0003074673	TERMINAL PORTATIL G3 TPH INCLUYE FUNDA,CLIP	27.241
565010109 0003074674	TERMINAL PORTATIL G3 TPH INCLUYE FUNDA,CLIP	27.241
565010109 0003074675	TERMINAL PORTATIL G3 TPH INCLUYE FUNDA,CLIP	27.241
565010109 0003074676	TERMINAL PORTATIL G3 TPH INCLUYE FUNDA,CLIP	27.241
565010109 0003074677	TERMINAL PORTATIL G3 TPH INCLUYE FUNDA,CLIP	27.241
565010109 0003074678	TERMINAL PORTATIL G3 TPH INCLUYE FUNDA,CLIP	27.241
565010109 0003074679	TERMINAL PORTATIL G3 TPH INCLUYE FUNDA,CLIP	27.241
565010109 0003074680	TERMINAL PORTATIL G3 TPH INCLUYE FUNDA,CLIP	27.241
565010109 0003074681	TERMINAL PORTATIL G3 TPH INCLUYE FUNDA,CLIP	27.241
565010109 0003074682	TERMINAL PORTATIL INCLUYE FUNDA CLIP	27.241
565010109 0003074683	TERMINAL PORTATIL INCLUYE FUNDA CLIP	27.241
565010109 0003074684	TERMINAL PORTATIL INCLUYE FUNDA CLIP	27.241
565010109 0003074685	TERMINAL PORTATIL INCLUYE FUNDA CLIP	27.241
565010109 0003074686	TERMINAL PORTATIL INCLUYE FUNDA CLIP	27.241
565010109 0003074687	TERMINAL PORTATIL INCLUYE FUNDA CLIP	27.241
565010109 0003074688	TERMINAL PORTATIL INCLUYE FUNDA CLIP	27.241
565010109 0003074689	TERMINAL PORTATIL INCLUYE FUNDA CLIP	27.241

GOBIERNO DEL ESTADO DE AGUASCALIENTES
SECRETARÍA DE FINANZAS
BIENES MUEBLES
AL 31 DE DICIEMBRE DE 2019
(PESOS)

CÓDIGO	DESCRIPCIÓN DEL BIEN MUEBLE	VALOR EN LIBROS
565010109 0003074690	TERMINAL PORTATIL INCLUYE FUNDA CLIP	27.241
565010109 0003074691	TERMINAL PORTATIL INCLUYE FUNDA CLIP	27.241
565010109 0003074692	TERMINAL PORTATIL INCLUYE FUNDA CLIP	27.241
565010109 0003074693	TERMINAL PORTATIL INCLUYE FUNDA CLIP	27.241
565010109 0003074694	TERMINAL PORTATIL INCLUYE FUNDA CLIP	27.241
565010109 0003074695	TERMINAL PORTATIL INCLUYE FUNDA CLIP	27.241
565010109 0003074696	TERMINAL PORTATIL INCLUYE FUNDA CLIP	27.241
565010109 0003074697	TERMINAL PORTATIL INCLUYE FUNDA CLIP	27.241
565010109 0003074698	TERMINAL PORTATIL INCLUYE FUNDA CLIP	27.241
565010109 0003074699	TERMINAL PORTATIL INCLUYE FUNDA CLIP	27.241
565010109 0003074700	TERMINAL PORTATIL INCLUYE FUNDA CLIP	27.241
565010109 0003074701	TERMINAL PORTATIL INCLUYE FUNDA,CLIP	27.241
565010109 0003074702	TERMINAL PORTATIL INCLUYE FUNDA,CLIP	27.241
565010109 0003074703	TERMINAL PORTATIL INCLUYE FUNDA,CLIP	27.241
565010109 0003074704	TERMINAL PORTATIL INCLUYE FUNDA,CLIP	27.241
565010109 0003074931	RADIO MOVIL	32.028
565010109 0003074932	RADIO MOVIL	32.028
565010109 0003074933	RADIO MOVIL	32.028
565010109 0003074934	RADIO MOVIL	32.028
565010109 0003074935	RADIO MOVIL	32.028
565010109 0003074936	RADIO MOVIL	32.028
565010109 0003074937	RADIO MOVIL	32.028
565010109 0003074938	RADIO MOVIL	32.028
565010109 0003074939	RADIO MOVIL	32.028
565010109 0003074940	RADIO MOVIL	32.028
565010109 0003074965	RADIO BASE OLIMPO	33.524
565010109 0003074966	RADIO BASE OLIMPO	33.524
565010109 0003074967	RADIO BASE OLIMPO	33.524
565010109 0003074968	RADIO BASE OLIMPO	33.524
565010109 0003074969	RADIO BASE OLIMPO	33.524
565010109 0003075097	RADIO BASE OLIMPO	34.800
565010109 0003075146	RADIO MOVIL	36.832
565010109 0003075147	RADIO MOVIL	36.832
565010109 0003075148	RADIO MOVIL	36.832
565010109 0003075149	RADIO MOVIL	36.832
565010109 0003075150	RADIO MOVIL	36.832
565010109 0003075151	RADIO MOVIL	36.832
565010109 0003075152	RADIO MOVIL	36.832
565010109 0003075153	RADIO MOVIL	36.832
565010109 0003075154	RADIO MOVIL	36.832
565010109 0003075155	RADIO MOVIL SMART	36.832
565010109 0003075156	RADIO MOVIL SMART	36.832
565010109 0003075157	RADIO MOVIL SMART	36.832

GOBIERNO DEL ESTADO DE AGUASCALIENTES
SECRETARÍA DE FINANZAS
BIENES MUEBLES
AL 31 DE DICIEMBRE DE 2019
(PESOS)

CÓDIGO	DESCRIPCIÓN DEL BIEN MUEBLE	VALOR EN LIBROS
565010109 0003075158	RADIO MOVIL SMART	36.832
565010109 0003075159	RADIO MOVIL SMART	36.832
565010109 0003075160	RADIO MOVIL SMART	36.832
565010109 0003075161	RADIO MOVIL SMART	36.832
565010109 0003075162	RADIO MOVIL SMART	36.832
565010109 0003075163	RADIO MOVIL SMART	36.832
565010109 0003075164	RADIO MOVIL SMART	36.832
565010109 0003075165	RADIO MOVIL SMART	36.832
565010109 0003075166	RADIO MOVIL SMART	36.832
565010109 0003075167	RADIO MOVIL SMART	36.832
565010109 0003075168	RADIO MOVIL SMART	36.832
565010109 0003075169	RADIO MOVIL SMART	36.832
565010109 0003075170	RADIO MOVIL SMART	36.832
565010109 0003075171	RADIO MOVIL SMART	36.832
565010109 0003075172	RADIO MOVIL SMART	36.832
565010109 0003075173	RADIO MOVIL SMART	36.832
565010109 0003075174	RADIO MOVIL SMART	36.832
565010109 0003075175	RADIO MOVIL SMART	36.832
565010109 0003075176	RADIO MOVIL SMART	36.832
565010109 0003075177	RADIO MOVIL SMART	36.832
565010109 0003075178	RADIO MOVIL SMART	36.832
565010109 0003075180	RADIO MOVIL SMART	36.832
565010109 0003075181	RADIO MOVIL SMART	36.832
565010109 0003075182	RADIO MOVIL SMART	36.832
565010109 0003075183	RADIO MOVIL SMART	36.832
565010109 0003075184	RADIO MOVIL SMART	36.832
565010109 0003075185	RADIO MOVIL SMART	36.832
565010109 0003075324	RADIO MOBIL (TERMINAL)	45.924
565010109 0003075325	RADIO MOBIL (TERMINAL)	45.924
565010109 0003075326	RADIO MOBIL (TERMINAL)	45.924
565010109 0003075327	RADIO MOBIL (TERMINAL)	45.924
565010109 0003075328	RADIO MOBIL (TERMINAL)	45.924
565010109 0003075329	RADIO MOBIL (TERMINAL)	45.924
565010109 0003075330	RADIO MOBIL (TERMINAL)	45.924
565010109 0003075331	RADIO MOBIL (TERMINAL)	45.924
565010109 0003075332	RADIO MOBIL (TERMINAL)	45.924
565010109 0003075333	RADIO MOBIL (TERMINAL)	45.924
565010109 0003075334	RADIO MOBIL TERMINAL	45.924
565010109 0003075335	RADIO MOBIL TERMINAL	45.924
565010109 0003075336	RADIO MOVIL (TERMINAL)	45.924
565010109 0003075337	REDIO MOBIL (TERMINAL)	45.924
565010109 0003075393	TERMINAL PORTATIL	50.456
565010109 0003075394	TERMINAL PORTATIL	50.456

GOBIERNO DEL ESTADO DE AGUASCALIENTES
SECRETARÍA DE FINANZAS
BIENES MUEBLES
AL 31 DE DICIEMBRE DE 2019
(PESOS)

CÓDIGO	DESCRIPCIÓN DEL BIEN MUEBLE	VALOR EN LIBROS
565010109 0003075395	TERMINAL PORTATIL	50.456
565010109 0003075398	RADIO PARA ENLACE 5.7 GHZ 10 MBP	50.628
565010109 0003075399	RADIO PARA ENLACE 5.7 GHZ 10 MBP	50.628
565010109 0003075425	RADIO BACE	52.200
565010109 0003075426	RAIDO BAS EC/ CONECCION A MATRA	52.200
565010109 0003075450	RADIO MOVIL	54.199
565010109 0003075451	RADIO MOVIL	54.199
565010109 0003075452	RADIO MOVIL	54.199
565010109 0003075453	RADIO MOVIL	54.199
565010109 0003075454	RADIO MOVIL	54.199
565010109 0003075455	RADIO MOVIL	54.199
565010109 0003075456	RADIO MOVIL	54.199
565010109 0003075457	RADIO MOVIL	54.199
565010109 0003075458	RADIO MOVIL	54.199
565010109 0003075459	RADIO MOVIL	54.199
565010109 0003075460	RADIO MOVIL	54.199
565010109 0003075461	RADIO MOVIL	54.199
565010109 0003075462	RADIO MOVIL	54.199
565010109 0003075463	RADIO MOVIL	54.199
565010109 0003075464	RADIO MOVIL	54.199
565010109 0003075465	RADIO MOVIL	54.199
565010109 0003075466	RADIO MOVIL	54.199
565010109 0003075467	RADIO MOVIL	54.199
565010109 0003075468	RADIO MOVIL	54.199
565010109 0003075469	RADIO MOVIL	54.199
565010109 0003075470	RADIO MOVIL	54.199
565010109 0003075471	RADIO MOVIL	54.199
565010109 0003075472	RADIO MOVIL	54.199
565010109 0003075473	RADIO MOVIL	54.199
565010109 0003075474	RADIO MOVIL	54.199
565010109 0003075475	RADIO MOVIL	54.199
565010109 0003075476	RADIO MOVIL	54.199
565010109 0003075477	RADIO MOVIL	54.199
565010109 0003075478	RADIO MOVIL INCLUYE FILTRO ESTABILIZADOR Y BOCINA EXTERNA	54.199
565010109 0003075479	RADIO MOVIL INCLUYE FILTRO ESTABILIZADOR Y BOCINA EXTERNA	54.199
565010109 0003075480	RADIO MOVIL INCLUYE FILTRO ESTABILIZADOR Y BOCINA EXTERNA	54.199
565010109 0003075481	RADIO MOVIL INCLUYE FILTRO ESTABILIZADOR Y BOCINA EXTERNA	54.199
565010109 0003075482	RADIO MOVIL INCLUYE FILTRO ESTABILIZADOR Y BOCINA EXTERNA	54.199
565010109 0003075483	RADIO MOVIL INCLUYE FILTRO ESTABILIZADOR Y BOCINA EXTERNA	54.199
565010109 0003075484	RADIO MOVIL INCLUYE FILTRO ESTABILIZADOR Y BOCINA EXTERNA	54.199
565010109 0003075485	RADIO MOVIL INCLUYE FILTRO ESTABILIZADOR Y BOCINA EXTERNA	54.199
565010109 0003075486	RADIO MOVIL INCLUYE FILTRO ESTABILIZADOR Y BOCINA EXTERNA	54.199
565010109 0003075487	RADIO MOVIL INCLUYE FILTRO ESTABILIZADOR Y BOCINA EXTERNA	54.199

GOBIERNO DEL ESTADO DE AGUASCALIENTES
SECRETARÍA DE FINANZAS
BIENES MUEBLES
AL 31 DE DICIEMBRE DE 2019
(PESOS)

CÓDIGO	DESCRIPCIÓN DEL BIEN MUEBLE	VALOR EN LIBROS
565010109 0003075488	RADIO MOVIL DOS PIEZAS(RADIO Y CARATULA)	54.199
565010109 0003075489	RADIO MOVIL INCLUYE ACCESORIOS	54.199
565010109 0003075490	RADIO MOVIL INCLUYE ACCESORIOS	54.199
565010109 0003075491	RADIO MOVIL INCLUYE ACCESORIOS	54.199
565010109 0003075492	RADIO MOVIL INCLUYE ACCESORIOS	54.199
565010109 0003075493	RADIO MOVIL INCLUYE ACCESORIOS	54.199
565010109 0003075494	RADIO MOVIL INCLUYE ACCESORIOS	54.199
565010109 0003075495	RADIO MOVIL INCLUYE ACCESORIOS	54.199
565010109 0003075496	RADIO MOVIL INCLUYE ACCESORIOS	54.199
565010109 0003075497	RADIO MOVIL INCLUYE ACCESORIOS	54.199
565010109 0003075498	RADIO MOVIL INCLUYE ACCESORIOS	54.199
565010109 0003075499	RADIO MOVIL INCLUYE ACCESORIOS	54.199
565010109 0003075500	RADIO MOVIL INCLUYE FILTRO ESTABILIZADOR Y BOCINA EXTERNA	54.199
565010109 0003075501	RADIO MOVIL INCLUYE FILTRO ESTABILIZADOR Y BOCINA EXTERNA	54.199
565010109 0003075502	RADIO MOVIL INCLUYE FILTRO ESTABILIZADOR Y BOCINA EXTERNA	54.199
565010109 0003075503	RADIO MOVIL INCLUYE FILTRO ESTABILIZADOR Y BOCINA EXTERNA	54.199
565010109 0003075504	RADIO MOVIL INCLUYE FILTRO ESTABILIZADOR Y BOCINA EXTERNA	54.199
565010109 0003075505	RADIO MOVIL INCLUYE FILTRO ESTABILIZADOR Y BOCINA EXTERNA	54.199
565010109 0003075506	RADIO MOVIL INCLUYE FILTRO ESTABILIZADOR Y BOCINA EXTERNA	54.199
565010109 0003075507	RADIO MOVIL INCLUYE FILTRO ESTABILIZADOR Y BOCINA EXTERNA	54.199
565010109 0003075508	RADIO MOVIL INCLUYE FILTRO ESTABILIZADOR Y BOCINA EXTERNA	54.199
565010109 0003075509	RADIO MOVIL INCLUYE FILTRO ESTABILIZADOR Y BOCINA EXTERNA	54.199
565010109 0003075510	RADIO MOVIL INCLUYE FILTRO Y BOCINA EXTERNA	54.199
565010109 0003075530	TERMINAL POTATIL CONSTA DE 2 PIEZAS (RADIO Y CARGADOR)	54.199
565010109 0003075531	TERMINAL POTATIL CONSTA DE 2 PIEZAS (RADIO Y CARGADOR)	54.199
565010109 0003075632	RADIO BASE INCLUYE ANTENA FIJA FUENTE DE ALIMENTACION Y MICROFONO	66.328
565010109 0003075633	RADIO BASE INCLUYE ANTENA FIJA FUENTE DE ALIMENTACION Y MICROFONO	66.328
565010109 0003075634	RADIO BASE INCLUYE ANTENA FIJA FUENTE DE ALIMENTACION Y MICROFONO	66.328
565010109 0003075635	RADIO BASE INCLUYE ANTENA FIJA FUENTE DE ALIMENTACION Y MICROFONO	66.328
565010109 0003075636	RADIO BASE INCLUYE ANTENA FIJA FUENTE DE ALIMENTACION Y MICROFONO	66.328
565010109 0003075637	RADIO BASE INCLUYE ANTENA FIJA FUENTE DE ALIMENTACION Y MICROFONO	66.328
565010109 0003075638	RADIO BASE INCLUYE ANTENA FIJA FUENTE DE ALIMNETACION Y MICROFONO	66.328
565010109 0003075639	RADIO BASE INCLUYE ANTENA FIJA FUENTE DE ALIMNETACION Y MICROFONO	66.328
565010109 0003075640	RADIO BASE INCLUYE ANTENA FIJA FUENTE DE ALIMNETACION Y MICROFONO	66.328
565010109 0003075641	RADIO BASE INCLUYE ANTENA FIJA FUENTE DE ALIMNETACION Y MICROFONO	66.328
565010109 0003075642	RADIO BASE INCLUYE ANTENA FIJA,MICROFONO CUELLO DE CISNE	66.328
565010109 0003075651	RADIO	67.500
565010109 0003075761	RADIO PORTATIL SPRIT 10P 35 HR	80.486
565010109 0003075762	RADIO SPRIT 10 P 35 HR	80.486
565010109 0003075763	RADIO SPRIT 10P 35 HR	80.486
565010109 0003075764	RADIO SPRIT 10P 35 HR	80.486
565010109 0003075765	RADIO SPRIT 10P 35 HR	80.486
565010109 0003075766	RADIO SPRIT 10P 35 HR	80.486

GOBIERNO DEL ESTADO DE AGUASCALIENTES
SECRETARÍA DE FINANZAS
BIENES MUEBLES
AL 31 DE DICIEMBRE DE 2019
(PESOS)

CÓDIGO	DESCRIPCIÓN DEL BIEN MUEBLE	VALOR EN LIBROS
565010109 0003075767	RADIO SPRIT 10P 35HR	80 486
565010109 0003075790	RADIO PORTATIL	84 486
565010109 0003076524	RADIO PORTATIL	2.865
565010109 0003076525	RADIO PORTATIL	2.865
565010109 0003076527	RADIO PORTATIL	2.865
565010109 0003076528	RADIO PORTATIL	2.865
565010109 0003076529	RADIO PORTATIL	2.865
565010109 0003076531	RADIO PORTATIL	2.865
565010109 0003076533	RADIO PORTATIL	2.865
565010109 0003076535	RADIO PORTATIL	2.865
565010109 0003076540	RADIO PORTATIL	2.865
565010109 0003076542	RADIO PORTATIL	2.865
565010109 0003076543	RADIO PORTATIL	2.865
565010109 0003076545	RADIO PORTATIL	2.865
565010109 0003076546	RADIO PORTATIL	2.865
565010109 0003076547	RADIO PORTATIL	2.865
565010109 0003076548	RADIO PORTATIL	2.865
565010109 0003076552	RADIO PORTATIL	2.865
565010109 0003076555	RADIO PORTATIL	2.865
565010109 0003076557	RADIO PORTATIL	2.865
565010109 0003076558	RADIO PORTATIL	2.865
565010109 0003090627	RADIO ANALOGO	4.582
565010109 0003090628	RADIO ANALOGO	4.582
565010109 0003090629	RADIO ANALOGO	4.582
565010109 0003090630	RADIO ANALOGO	4.582
565010109 0003090631	RADIO ANALOGO	4.582
565010109 0003090632	RADIO ANALOGO	4.582
565010109 0003090633	RADIO ANALOGO	4.582
565010109 0003090634	RADIO ANALOGO	4.582
565010109 0003090635	RADIO ANALOGO	4.582
565010109 0003090636	RADIO ANALOGO	4.582
565010109 0003090637	RADIO ANALOGO	4.582
565010109 0003090638	RADIO ANALOGO	4.582
565010109 0003090639	RADIO ANALOGO	4.582
565010109 0003090640	RADIO ANALOGO	4.582
565010109 0003091552	RADIO PORTATIL	3.247
565010109 0003091553	RADIO PORTATIL	3.247
565010109 0003091554	RADIO PORTATIL	3.247
565010109 0003091555	RADIO PORTATIL	3.247
565010109 0003091556	RADIO PORTATIL	3.247
565010109 0003091557	RADIO PORTATIL	3.247
565010109 0003091558	RADIO PORTATIL	5.567
565010109 0003091559	RADIO PORTATIL	5.567

GOBIERNO DEL ESTADO DE AGUASCALIENTES
SECRETARÍA DE FINANZAS
BIENES MUEBLES
AL 31 DE DICIEMBRE DE 2019
(PESOS)

CÓDIGO	DESCRIPCIÓN DEL BIEN MUEBLE	VALOR EN LIBROS
565010109 0003094117	RADIO PORTATIL	4.014
565010109 0003095611	RADIO PORTATIL	65.039
565010109 0003095612	RADIO PORTATIL	65.039
565010109 0003095614	RADIO PORTATIL	65.039
565010109 0003095615	RADIO PORTATIL	65.039
565010109 0003095616	RADIO PORTATIL	65.039
565010109 0003095617	RADIO PORTATIL	65.039
565010109 0003095618	RADIO PORTATIL	65.039
565010109 0003097435	RADIO PORTATIL	1
565010109 0003097436	RADIO PORTATIL	1
565010109 0003097437	RADIO PORTATIL	1
565010109 0003097438	RADIO PORTATIL	1
565010109 0003097439	RADIO PORTATIL	1
565010109 0003097440	RADIO PORTATIL	1
565010109 0003097770	RADIO PORTATIL	3.248
565010109 0003097771	RADIO PORTATIL	3.248
565010109 0003097772	RADIO PORTATIL	3.248
565010109 0003097773	RADIO PORTATIL	3.248
565010109 0003097774	RADIO PORTATIL	3.248
565010109 0003097775	RADIO PORTATIL	3.248
565010109 0003097776	RADIO PORTATIL	3.248
565010109 0003097777	RADIO PORTATIL	3.248
565010109 0003101308	RADIO PORTATIL	2.459
565010109 0003101309	RADIO PORTATIL	2.459
565010109 0003101310	RADIO PORTATIL	2.459
565010109 0003101311	RADIO PORTATIL	2.459
565010109 0003101312	RADIO PORTATIL	2.459
565010109 0003101313	RADIO PORTATIL	2.459
565010109 0003101314	RADIO PORTATIL	2.459
565010109 0003101315	RADIO PORTATIL	2.459
565010109 0003101316	RADIO PORTATIL	2.459
565010109 0003101317	RADIO PORTATIL	2.459
565010109 0003101318	RADIO PORTATIL	2.459
565010109 0003101320	RADIO PORTATIL	2.459
565010109 0003101443	RADIO PORTATIL	3.244
565010109 0003101444	RADIO PORTATIL	3.244
565010109 0003101445	RADIO PORTATIL	3.244
565010109 0003101446	RADIO PORTATIL	3.244
565010109 0003101447	RADIO PORTATIL	3.244
565010109 0003101448	RADIO PORTATIL	3.244
565010109 0003101449	RADIO PORTATIL	3.244
565010109 0003101450	RADIO PORTATIL	3.244
565010109 0003101451	RADIO PORTATIL	3.244

GOBIERNO DEL ESTADO DE AGUASCALIENTES
SECRETARÍA DE FINANZAS
BIENES MUEBLES
AL 31 DE DICIEMBRE DE 2019
(PESOS)

CÓDIGO	DESCRIPCIÓN DEL BIEN MUEBLE	VALOR EN LIBROS
565010109 0003101452	RADIO PORTATIL	3.244
565010109 0003101453	RADIO PORTATIL	3.244
565010109 0003101454	RADIO PORTATIL	3.244
565010109 0003102172	RADIO PORTATIL	2.718
565010109 0003102173	RADIO PORTATIL	2.718
565010109 0003102921	RADIO PORTATIL	3.434
565010109 0003102922	RADIO PORTATIL	3.434
565010109 0003102923	RADIO PORTATIL	3.434
565010109 0003102924	RADIO PORTATIL	3.434
565010109 0003102925	RADIO PORTATIL	3.434
565010109 0003102926	RADIO PORTATIL	3.434
565010109 0003102927	RADIO PORTATIL	3.434
565010109 0003102928	RADIO PORTATIL	3.434
565010109 0003102929	RADIO PORTATIL	3.434
565010109 0003102930	RADIO PORTATIL	3.434
565010109 0003102931	RADIO PORTATIL	3.434
565010109 0003102932	RADIO PORTATIL	3.434
565010109 0003102933	RADIO PORTATIL	3.434
565010109 0003102934	RADIO PORTATIL	3.434
565010109 0003102935	RADIO PORTATIL	3.434
565010109 0003102936	RADIO PORTATIL	3.434
565010109 0003102937	RADIO PORTATIL	3.434
565010109 0003102938	RADIO PORTATIL	3.434
565010109 0003102939	RADIO PORTATIL	3.434
565010109 0003102940	RADIO PORTATIL	3.434
565010109 0003102941	RADIO PORTATIL	3.434
565010109 0003102942	RADIO PORTATIL	3.434
565010109 0003102943	RADIO PORTATIL	3.434
565010109 0003102944	RADIO PORTATIL	3.434
565010109 0003102945	RADIO PORTATIL	3.434
565010109 0003102946	RADIO PORTATIL	3.434
565010109 0003102947	RADIO PORTATIL	3.434
565010109 0003102948	RADIO PORTATIL	3.434
565010109 0003102949	RADIO PORTATIL	3.434
565010109 0003102950	RADIO PORTATIL	3.434
565010109 0003102951	RADIO PORTATIL	3.434
565010109 0003102952	RADIO PORTATIL	3.434
565010109 0003102953	RADIO PORTATIL	3.434
565010109 0003102954	RADIO PORTATIL	3.434
565010109 0003102955	RADIO PORTATIL	3.434
565010109 0003102956	RADIO PORTATIL	3.434
565010109 0003102957	RADIO PORTATIL	3.434
565010109 0003102958	RADIO PORTATIL	3.434

GOBIERNO DEL ESTADO DE AGUASCALIENTES
SECRETARÍA DE FINANZAS
BIENES MUEBLES
AL 31 DE DICIEMBRE DE 2019
(PESOS)

CÓDIGO	DESCRIPCIÓN DEL BIEN MUEBLE	VALOR EN LIBROS
565010109 0003102959	RADIO PORTATIL	3.434
565010109 0003102960	RADIO PORTATIL	3.434
565010109 0003102961	RADIO PORTATIL	3.434
565010109 0003102962	RADIO PORTATIL	3.434
565010109 0003102963	RADIO PORTATIL	3.434
565010109 0003102964	RADIO PORTATIL	3.434
565010109 0003102965	RADIO PORTATIL	3.434
565010109 0003102966	RADIO PORTATIL	3.434
565010109 0003102967	RADIO PORTATIL	3.434
565010109 0003102968	RADIO PORTATIL	3.434
565010109 0003102969	RADIO PORTATIL	3.434
565010109 0003102970	RADIO PORTATIL	3.434
565010109 0003102971	RADIO PORTATIL	3.434
565010109 0003102972	RADIO PORTATIL	3.434
565010109 0003102973	RADIO PORTATIL	3.434
565010109 0003102974	RADIO PORTATIL	3.434
565010109 0003102975	RADIO PORTATIL	3.434
565010109 0003102976	RADIO PORTATIL	3.434
565010109 0003102977	RADIO PORTATIL	3.434
565010109 0003102978	RADIO PORTATIL	3.434
565010109 0003102979	RADIO PORTATIL	3.434
565010109 0003102980	RADIO PORTATIL	3.434
565010109 0003102981	RADIO PORTATIL	3.434
565010109 0003102982	RADIO PORTATIL	3.434
565010109 0003102983	RADIO PORTATIL	3.434
565010109 0003102984	RADIO PORTATIL	3.434
565010109 0003102985	RADIO PORTATIL	3.434
565010109 0003102986	RADIO PORTATIL	3.434
565010109 0003102987	RADIO PORTATIL	3.434
565010109 0003102988	RADIO PORTATIL	3.434
565010109 0003102989	RADIO PORTATIL	3.434
565010109 0003102990	RADIO PORTATIL	3.434
565010109 0003102991	RADIO PORTATIL	3.434
565010109 0003102992	RADIO PORTATIL	3.434
565010109 0003102993	RADIO PORTATIL	3.434
565010109 0003102994	RADIO PORTATIL	3.434
565010109 0003102995	RADIO PORTATIL	3.434
565010109 0003102996	RADIO PORTATIL	3.434
565010109 0003102997	RADIO PORTATIL	3.434
565010109 0003102998	RADIO PORTATIL	3.434
565010109 0003102999	RADIO PORTATIL	3.434
565010109 0003103000	RADIO PORTATIL	3.434
565010109 0003103001	RADIO PORTATIL	3.434

GOBIERNO DEL ESTADO DE AGUASCALIENTES
SECRETARÍA DE FINANZAS
BIENES MUEBLES
AL 31 DE DICIEMBRE DE 2019
(PESOS)

CÓDIGO	DESCRIPCIÓN DEL BIEN MUEBLE	VALOR EN LIBROS
565010109 0003103002	RADIO PORTATIL	3.434
565010109 0003103003	RADIO PORTATIL	3.434
565010109 0003103004	RADIO PORTATIL	3.434
565010109 0003103005	RADIO PORTATIL	3.434
565010109 0003103006	RADIO PORTATIL	3.434
565010109 0003103007	RADIO PORTATIL	3.434
565010109 0003103008	RADIO PORTATIL	3.434
565010109 0003103009	RADIO PORTATIL	3.434
565010109 0003103010	RADIO PORTATIL	3.434
565010109 0003103011	RADIO PORTATIL	3.434
565010109 0003103012	RADIO PORTATIL	3.434
565010109 0003103013	RADIO PORTATIL	3.434
565010109 0003103014	RADIO PORTATIL	3.434
565010109 0003103015	RADIO PORTATIL	3.434
565010109 0003103016	RADIO PORTATIL	3.434
565010109 0003103017	RADIO PORTATIL	3.434
565010109 0003103018	RADIO PORTATIL	3.434
565010109 0003103019	RADIO PORTATIL	3.434
565010109 0003103020	RADIO PORTATIL	3.434
565010109 0003103021	RADIO PORTATIL	3.434
565010109 0003103022	RADIO PORTATIL	3.434
565010109 0003103023	RADIO PORTATIL	3.434
565010109 0003103024	RADIO PORTATIL	3.434
565010109 0003103025	RADIO PORTATIL	3.434
565010109 0003103026	RADIO PORTATIL	3.434
565010109 0003103027	RADIO PORTATIL	3.434
565010109 0003103028	RADIO PORTATIL	3.434
565010109 0003103029	RADIO PORTATIL	3.434
565010109 0003103030	RADIO PORTATIL	3.434
565010109 0003103031	RADIO PORTATIL	3.434
565010109 0003103032	RADIO PORTATIL	3.434
565010109 0003103033	RADIO PORTATIL	3.434
565010109 0003103034	RADIO PORTATIL	3.434
565010109 0003103035	RADIO PORTATIL	3.434
565010109 0003103036	RADIO PORTATIL	3.434
565010109 0003103037	RADIO PORTATIL	3.434
565010109 0003104289	RADIO PORTATIL	32.226
565010109 0003104290	RADIO PORTATIL	32.226
565010109 0003104291	RADIO PORTATIL	32.226
565010109 0003104292	RADIO PORTATIL	32.226
565010109 0003104293	RADIO PORTATIL	32.226
565010109 0003104294	RADIO PORTATIL	32.226
565010109 0003104295	RADIO PORTATIL	32.226

GOBIERNO DEL ESTADO DE AGUASCALIENTES
SECRETARÍA DE FINANZAS
BIENES MUEBLES
AL 31 DE DICIEMBRE DE 2019
(PESOS)

CÓDIGO	DESCRIPCIÓN DEL BIEN MUEBLE	VALOR EN LIBROS
565010109 0003104296	RADIO PORTATIL	32.226
565010109 0003104297	RADIO PORTATIL	32.226
565010109 0003104298	RADIO PORTATIL	32.226
565010109 0003108069	RADIO PORTATIL	1
565010109 0003108112	RADIO PORTATIL	1
565010109 0003108130	RADIO PORTATIL	1
565010109 0003109178	RADIO PORTATIL	3.015
565010109 0003109179	RADIO PORTATIL	3.015
565010109 0003109180	RADIO PORTATIL	3.015
565010109 0003109347	RADIO PORTATIL	3.318
565010109 0003109348	RADIO PORTATIL	3.318
565010109 0003114599	RADIO PORTATIL	40.417
565010109 0003114600	RADIO PORTATIL	40.417
565010111 0003005426	CONTROLADOR DE TEMPERATURA	1
565010111 0003005427	CONTROLADOR DIGITAL	1
565010111 0003005489	JOYSTICK PTZ	1
565010111 0003005490	JOYSTICK PTZ	1
565010111 0003005492	LECTOR DE MICROFONOS	1
565010111 0003005495	MEZCLADOR DE AUDIO	1
565010111 0003005499	MEZCLADORA	1
565010111 0003005500	MEZCLADORA	1
565010111 0003005501	MEZCLADORA 12 CANALES	1
565010111 0003005502	MEZCLADORA 14 CANALES	1
565010111 0003005503	MEZCLADORA 5 CANALES	1
565010111 0003005504	MEZCLADORA CON 6 CANALES	1
565010111 0003005505	MEZCLADORA DE 6 CANALES	1
565010111 0003005506	MEZCLADORA DE 8 CANALES	1
565010111 0003005507	MEZCLADORA DE ILUMINACION	1
565010111 0003005508	MEZCLADORA DE ILUMINACION 16 CANALES	1
565010111 0003005510	MEZCLADORA DE SONIDO	1
565010111 0003005511	MEZCLADORA DE SONIDO	1
565010111 0003005512	MEZCLADORA DE SONIDO	1
565010111 0003005513	MEZCLADORA DE SONIDO	1
565010111 0003005514	MEZCLADORA DE SONIDO	1
565010111 0003005515	MEZCLADORA DE SONIDO	1
565010111 0003057658	MEZCLADORA	1.748
565010111 0003058898	MEZCLADORA 12 CANALES	1.922
565010111 0003061085	PROBADOR DIGITAL	2.656
565010111 0003063025	MEZCLADORA	3.746
565010111 0003064200	CONTROLADOR DE ENERGIA	4.606
565010111 0003064201	CONTROLADOR DE ENERGIA	4.606
565010111 0003064202	CONTROLADOR DE ENERGIA	4.606
565010111 0003064203	CONTROLADOR DE ENERGIA	4.606

GOBIERNO DEL ESTADO DE AGUASCALIENTES
SECRETARÍA DE FINANZAS
BIENES MUEBLES
AL 31 DE DICIEMBRE DE 2019
(PESOS)

CÓDIGO	DESCRIPCIÓN DEL BIEN MUEBLE	VALOR EN LIBROS
565010111 0003064263	MEZCLADORA DE 15 TUBOS DE ENSAYO	4.675
565010111 0003064313	MEZCLADORA DE POTENCIA	4.733
565010111 0003066110	SEVEN DAY MECHANICAL	6.814
565010111 0003066253	MEZCLADORA	7.054
565010111 0003066569	MEZCLADORA	7.650
565010111 0003066570	MEZCLADORA	7.650
565010111 0003067085	CONTROLADOR DIGITAL	8.120
565010111 0003067275	MEZCLADORA	8.430
565010111 0003067279	CONTROLADOR DE MOVIMIENTOS PARA DOMOS	8.459
565010111 0003067635	CONTROLADOR DE MONITOREO	9.048
565010111 0003068267	MEZCLADORA	9.943
565010111 0003068660	MEZCLADORA MULTIPURPOSE CON USB DE 16 CANALES, INCLUYE CONCERT AUDIOSNAKE 16/4	10.179
565010111 0003069510	MEZCLADORA	11.346
565010111 0003070008	CONTROLADOR DE LUCES PARA TORRE DE COMUNICACION	12.366
565010111 0003070708	TECLADO DE CONTROL DIRECTO	13.800
565010111 0003070709	TECLADO DE CONTROL DIRECTO	13.800
565010111 0003070710	TECLADO DE CONTROL DIRECTO	13.800
565010111 0003070935	CONTROLADORES DE BOCINA PROCESADOR DE AUDIO	14.165
565010111 0003070936	CONTROLADORES DE BOCINA PROCESADOR DE AUDIO	14.165
565010111 0003071333	MEZCLADORA 16 CANALES	14.752
565010111 0003072142	MEZCLADORA DE 4 CANALES MONO MIC/LINE 4 CANALES EN ESTEREO O LINE	16.930
565010111 0003075239	MEZCLADORA DIGITAL DE 8 CANALES	39.500
565010111 0003075262	CONTROLADOR	41.190
565010111 0003075832	CONTROLADOR	99.279
565010111 0003076506	CONSOLA DE CONTROL	1
565010111 0003076507	CONSOLA DE CONTROL	1
565010111 0003076508	CONSOLA DE CONTROL	1
565010111 0003076509	ECUALIZADOR	1
565010111 0003076510	ECUALIZADOR	1
565010111 0003076511	MATRIZ DE CONMUTACION DE V7A BALANCEADO 8 X 8	1
565010111 0003076512	MEZCLADORA	1
565010111 0003076514	MEZCLADORA DE 32 CANALES X 6 BUSS+FX, INCLUYE SNAKE DE 32 CANALES X 8 REGRESO DE 100W	1
565010111 0003076515	MEZCLADORA DE 8 CANALES C/FX Y USB 2.0	1
565010111 0003076516	MEZCLADORA DE AUDIO	1
565010111 0003076517	MEZCLADORA DE AUDIO	1
565010111 0003076518	MEZCLADORA DE MICROFONOS	1
565010111 0003076519	MEZCLADORA DE MICROFONOS	1
565010111 0003076520	MEZCLADORA DE MICROFONOS	1
565010114 0003001164	AMPLIFICADOR PROFESIONAL	10.440
565010114 0003005231	AMPLIFICADOR	1
565010114 0003005233	AMPLIFICADOR	1
565010114 0003005234	AMPLIFICADOR	1
565010114 0003005235	AMPLIFICADOR	1

GOBIERNO DEL ESTADO DE AGUASCALIENTES
SECRETARÍA DE FINANZAS
BIENES MUEBLES
AL 31 DE DICIEMBRE DE 2019
(PESOS)

CÓDIGO	DESCRIPCIÓN DEL BIEN MUEBLE	VALOR EN LIBROS
565010114 0003005236	AMPLIFICADOR	1
565010114 0003005237	AMPLIFICADOR	1
565010114 0003005238	AMPLIFICADOR	1
565010114 0003005239	AMPLIFICADOR	1
565010114 0003005240	AMPLIFICADOR	1
565010114 0003005241	AMPLIFICADOR	1
565010114 0003005242	AMPLIFICADOR	1
565010114 0003005243	AMPLIFICADOR	1
565010114 0003005244	AMPLIFICADOR	1
565010114 0003005245	AMPLIFICADOR	1
565010114 0003005246	AMPLIFICADOR	1
565010114 0003005247	AMPLIFICADOR	1
565010114 0003005248	AMPLIFICADOR	1
565010114 0003005249	AMPLIFICADOR	1
565010114 0003005250	AMPLIFICADOR	1
565010114 0003005252	AMPLIFICADOR	1
565010114 0003005253	AMPLIFICADOR	1
565010114 0003005254	AMPLIFICADOR	1
565010114 0003005255	AMPLIFICADOR	1
565010114 0003005256	AMPLIFICADOR	1
565010114 0003005257	AMPLIFICADOR	1
565010114 0003005258	AMPLIFICADOR	1
565010114 0003005259	AMPLIFICADOR 2 CANALES 900 WATTS	1
565010114 0003005260	AMPLIFICADOR DE POTENCIA 400WTS	1
565010114 0003005261	AMPLIFICADOR DE SONIDO	1
565010114 0003005264	AMPLIFICADOR DE SONIDO	1
565010114 0003005265	AMPLIFICADOR DE SONIDO PORTATIL	1
565010114 0003005266	AMPLIFICADOR DE SONIDO PORTATIL	1
565010114 0003005268	AMPLIFICADOR PROFESIONAL	1
565010114 0003005392	BAFLE PASIVO AMPLIFICADOR	1
565010114 0003005398	BAFLE ACTIVO AMPLIFICADOR	1
565010114 0003005403	BAFLE AMPLIFICADOR	1
565010114 0003005410	BAFLE PROFESIONAL 15" CON AMPLIFICADOR Y REPRODUCTOR DE CD	1
565010114 0003047524	AMPLIFICADOR PORTATIL CON MICROFONO DE DIADEMA	478
565010114 0003052458	AMPLIFICADOR INDUCTIVO	1.040
565010114 0003052920	AMPLIFICADOR	1.098
565010114 0003057884	AMPLIFICADOR DE SONIDO PARA EQUIPO DE PERIFONEO	1.770
565010114 0003057885	AMPLIFICADOR DE SONIDO PARA EQUIPO DE PERIFONEO	1.770
565010114 0003059297	AMPLIFICADOR DE POTENCIA	2.070
565010114 0003061717	AMPLIFICADOR PARA AUDIFONO 8 CANALES	2.886
565010114 0003061720	BAFLE PROFESIONAL 2 VIAS 8" CON AMPLIFICADOR	2.890
565010114 0003061920	AMPLIFICADOR 40W RMS REP SD/USB 2 ENTRADAS MIC (AMPLIFICADOR)	2.990
565010114 0003062227	BAFLE PROFESIONAL CON AMPLIFICADOR	3.199

GOBIERNO DEL ESTADO DE AGUASCALIENTES
SECRETARÍA DE FINANZAS
BIENES MUEBLES
AL 31 DE DICIEMBRE DE 2019
(PESOS)

CÓDIGO	DESCRIPCIÓN DEL BIEN MUEBLE	VALOR EN LIBROS
565010114 0003062228	BAFLE PROFESIONAL CON AMPLIFICADOR	3.199
565010114 0003062765	CONSOLA AMPLIFICADOR 200W CON USB	3.540
565010114 0003064648	AMPLIFICADOR DE PODER	4.904
565010114 0003065932	CONSOLA (AMPLIFICADOR)	6.395
565010114 0003066248	AMPLIFICADOR DE PODER	7.011
565010114 0003066249	AMPLIFICADOR DE PODER	7.011
565010114 0003066250	AMPLIFICADOR DE PODER	7.011
565010114 0003066399	AMPLIFICADOR	7.391
565010114 0003067000	AMPLIFICADOR PARA BAJO	7.949
565010114 0003067074	BAFFLE AMPLIFICADOR C/CEREBRO C/ENTRADA USB, SD,AUX. Y C/CONTROL REMOTO	8.100
565010114 0003067158	AMPLIFICADOR	8.217
565010114 0003069925	AMPLIFICADOR	12.127
565010114 0003072131	AMPLIFICADOR 300 W	16.895
565010114 0003072132	AMPLIFICADOR 300W	16.895
565010114 0003072133	AMPLIFICADOR 300W	16.895
565010114 0003072134	AMPLIFICADOR 300W	16.895
565010114 0003072887	AMPLIFICADOR MEZCLADOR 400W	19.685
565010114 0003072888	AMPLIFICADOR MEZCLADOR 400W	19.685
565010114 0003072889	AMPLIFICADOR MEZCLADOR 400W	19.685
565010114 0003075381	AMPLIFICADOR	49.500
565010114 0003076498	AMPLIFICADOR	1
565010114 0003076499	AMPLIFICADOR	1
565010114 0003076500	AMPLIFICADOR DE AUDIFONOS	1
565010114 0003076502	AMPLIFICADOR DE SONIDO 210W CON LECTOR DE SD AMP 210 SD COLOR NEGRO	1
565010114 0003076503	AMPLIFICADOR ESTEREOFONICO DE AUDIO DE 600W AMP-600 COLOR NEGRO	1
565010114 0003086982	AMPLIFICADOR	1.490
565010114 0003086983	AMPLIFICADOR	1.490
565010114 0003094707	BAFLE AMPLIFICADO	2.290
565010114 0003094736	AMPLIFICADOR	4.449
565010114 0003098032	AMPLIFICADOR	10.671
565010114 0003098033	AMPLIFICADOR	10.671
565010114 0003098034	AMPLIFICADOR	10.671
565010130 0003004330	TELEFONO	339
565010130 0003004331	TELEFONO	339
565010130 0003005483	INTERFON	1
565010130 0003005486	INTERFON	1
565010130 0003005487	INTERFON (TELEFONO)	1
565010130 0003005520	PDA IPAQ BUSSINES NAVEGATOR	1
565010130 0003005521	PDA IPAQ BUSSINES NAVEGATOR	1
565010130 0003005522	PDA IPAQ BUSSINES NAVEGATOR	1
565010130 0003005523	PDA IPAQ BUSSINES NAVEGATOR	1
565010130 0003005524	PDA IPAQ BUSSINES NAVEGATOR	1
565010130 0003005526	PDA IPAQ BUSSINES NAVEGATOR	1

GOBIERNO DEL ESTADO DE AGUASCALIENTES
SECRETARÍA DE FINANZAS
BIENES MUEBLES
AL 31 DE DICIEMBRE DE 2019
(PESOS)

CÓDIGO	DESCRIPCIÓN DEL BIEN MUEBLE	VALOR EN LIBROS
565010130 0003005527	PDA IPAQ BUSSINES NAVEGATOR	1
565010130 0003005528	PDA IPAQ BUSSINES NAVEGATOR	1
565010130 0003005529	PDA IPAQ BUSSINES NAVEGATOR	1
565010130 0003005530	PDA IPAQ BUSSINES NAVEGATOR	1
565010130 0003005531	PDA IPAQ BUSSINES NAVEGATOR	1
565010130 0003005532	PDA IPAQ BUSSINES NAVEGATOR	1
565010130 0003005533	PDA IPAQ BUSSINES NAVEGATOR	1
565010130 0003005534	PDA IPAQ BUSSINES NAVEGATOR	1
565010130 0003005536	PDA IPAQ BUSSINES NAVEGATOR	1
565010130 0003005537	PDA IPAQ BUSSINES NAVEGATOR	1
565010130 0003005538	PDA IPAQ BUSSINES NAVEGATOR	1
565010130 0003005539	PDA IPAQ BUSSINES NAVEGATOR	1
565010130 0003006322	SISTEMA INALAMBRICO DIGITAL CON DIADEMA	1
565010130 0003006324	SISTEMA INALAMBRICO DIGITAL CON DIADEMA	1
565010130 0003006328	SISTEMA INALAMBRICO DIGITAL CON DIADEMA	1
565010130 0003006330	SISTEMA INALAMBRICO DIGITAL CON DIADEMA	1
565010130 0003006331	SISTEMA INALAMBRICO DIGITAL CON DIADEMA	1
565010130 0003006332	SISTEMA INALAMBRICO DIGITAL CON DIADEMA	1
565010130 0003006333	SISTEMA INALAMBRICO DIGITAL CON DIADEMA	1
565010130 0003006334	SISTEMA INALAMBRICO DIGITAL CON DIADEMA	1
565010130 0003006336	SISTEMA INALAMBRICO DIGITAL CON DIADEMA	1
565010130 0003006337	SISTEMA INALAMBRICO DIGITAL CON DIADEMA	1
565010130 0003006338	SISTEMA INALAMBRICO DIGITAL CON DIADEMA	1
565010130 0003006340	SISTEMA INALAMBRICO DIGITAL CON DIADEMA	1
565010130 0003006341	SISTEMA INALAMBRICO DIGITAL CON DIADEMA	1
565010130 0003006343	SISTEMA INALAMBRICO DIGITAL CON DIADEMA	1
565010130 0003062472	SISTEMA INALAMBRICO	3.348
565010130 0003063784	SISTEMA INALAMBRICO CON DIADEMA Y MANOS LIBRES	4.279
565010130 0003063786	SISTEMA INALAMBRICO CON DIADEMA Y MANOS LIBRES	4.279
565010130 0003063790	SISTEMA INALAMBRICO CON DIADEMA Y MANOS LIBRES	4.279
565010130 0003063792	TARJETA DE 3 LÍNEAS 8 EXTENSIONES	4.284
565010130 0003065877	RIM BLACK BERRY	6.210
565010130 0003065878	RIM BLACK BERRY	6.210
565010132 0003005441	DUPLEXER 4 CAVIDADES COLOR ORO	32.993
565010132 0003005442	DUPLICADOR DE DVD 6 QUEMADORES	1
565010132 0003006261	RECEPTOR DIGITAL CON FORMARTO (DECODIFICADOR)	1
565010132 0003006262	RECEPTOR DIGITAL CON FORMARTO (DECODIFICADOR)	1
565010132 0003006263	RECEPTOR DIGITAL CON FORMARTO (DECODIFICADOR)	1
565010132 0003006264	RECEPTOR DIGITAL CON FORMARTO (DECODIFICADOR)	1
565010132 0003006265	RECEPTOR DIGITAL CON FORMARTO (DECODIFICADOR)	1
565010132 0003006266	RECEPTOR DIGITAL CON FORMARTO (DECODIFICADOR)	1
565010132 0003006267	RECEPTOR DIGITAL CON FORMARTO (DECODIFICADOR)	1
565010132 0003006268	RECEPTOR DIGITAL CON FORMARTO (DECODIFICADOR)	1

GOBIERNO DEL ESTADO DE AGUASCALIENTES
SECRETARÍA DE FINANZAS
BIENES MUEBLES
AL 31 DE DICIEMBRE DE 2019
(PESOS)

CÓDIGO	DESCRIPCIÓN DEL BIEN MUEBLE	VALOR EN LIBROS
565010132 0003006269	RECEPTOR DIGITAL CON FORMARTO (DECODIFICADOR)	1
565010132 0003006270	RECEPTOR DIGITAL CON FORMARTO (DECODIFICADOR)	1
565010132 0003006271	RECEPTOR DIGITAL CON FORMARTO (DECODIFICADOR)	1
565010132 0003006272	RECEPTOR DIGITAL CON FORMARTO (DECODIFICADOR)	1
565010132 0003006273	RECEPTOR DIGITAL CON FORMATO (DECODIFICADOR)	1
565010132 0003006274	RECEPTOR DIGITAL CON FORMATO (DECODIFICADOR)	1
565010132 0003006275	RECEPTOR DIGITAL CON FORMATO (DECODIFICADOR)	1
565010132 0003056474	RECEPTOR DIGITAL CON FORMATO	1.526
565010132 0003056475	RECEPTOR DIGITAL CON FORMATO (DECODIFICADOR)	1.526
565010132 0003057298	RECEPTOR DIGITAL CON FORMATO (DECODIFICADOR)	1.654
565010132 0003057299	RECEPTOR DIGITAL CON FORMATO (DECODIFICADOR)	1.654
565010132 0003057300	RECEPTOR DIGITAL CON FORMATO (DECODIFICADOR)	1.654
565010132 0003057301	RECEPTOR DIGITAL CON FORMATO (DECODIFICADOR)	1.654
565010132 0003057302	RECEPTOR DIGITAL CON FORMATO (DECODIFICADOR)	1.654
565010132 0003058222	RECEPTOR DIGITAL C/FORMATO DECODIFICADOR	1.811
565010132 0003058223	RECEPTOR DIGITAL C/FORMATO DECODIFICADOR	1.811
565010132 0003058224	RECEPTOR DIGITAL CON FORMATO (DECODIFICADOR)	1.811
565010132 0003058225	RECEPTOR DIGITAL CON FORMATO (DECODIFICADOR)	1.811
565010132 0003058226	RECEPTOR DIGITAL CON FORMATO (DECODIFICADOR)	1.811
565010132 0003058227	RECEPTOR DIGITAL CON FORMATO (DECODIFICADOR)	1.811
565010132 0003058228	RECEPTOR DIGITAL CON FORMATO (DECODIFICADOR)	1.811
565010132 0003058229	RECEPTOR DIGITAL CON FORMATO (DECODIFICADOR)	1.811
565010132 0003058230	RECEPTOR DIGITAL CON FORMATO (DECODIFICADOR)	1.811
565010132 0003058231	RECEPTOR DIGITAL CON FORMATO (DECODIFICADOR)	1.811
565010132 0003058232	RECEPTOR DIGITAL CON FORMATO (DECODIFICADOR)	1.811
565010132 0003058233	RECEPTOR DIGITAL CON FORMATO (DECODIFICADOR)	1.811
565010132 0003058234	RECEPTOR DIGITAL CON FORMATO (DECODIFICADOR)	1.811
565010132 0003058235	RECEPTOR DIGITAL CON FORMATO (DECODIFICADOR)	1.811
565010132 0003058236	RECEPTOR DIGITAL CON FORMATO (DECODIFICADOR)	1.811
565010132 0003058237	RECEPTOR DIGITAL CON FORMATO (DECODIFICADOR)	1.811
565010132 0003058238	RECEPTOR DIGITAL CON FORMATO (DECODIFICADOR)	1.811
565010132 0003058239	RECEPTOR DIGITAL CON FORMATO (DECODIFICADOR)	1.811
565010132 0003058240	RECEPTOR DIGITAL CON FORMATO (DECODIFICADOR)	1.811
565010132 0003058241	RECEPTOR DIGITAL CON FORMATO (DECODIFICADOR)	1.811
565010132 0003058242	RECEPTOR DIGITAL CON FORMATO (DECODIFICADOR)	1.811
565010132 0003058243	RECEPTOR DIGITAL CON FORMATO (DECODIFICADOR)	1.811
565010132 0003058244	RECEPTOR DIGITAL CON FORMATO (DECODIFICADOR)	1.811
565010132 0003058246	RECEPTOR DIGITAL CON FORMATO (DECODIFICADOR)	1.811
565010132 0003058247	RECEPTOR DIGITAL CON FORMATO (DECODIFICADOR)	1.811
565010132 0003058248	RECEPTOR DIGITAL CON FORMATO (DECODIFICADOR)	1.811
565010132 0003058249	RECEPTOR DIGITAL CON FORMATO (DECODIFICADOR)	1.811
565010132 0003058250	RECEPTOR DIGITAL CON FORMATO (DECODIFICADOR)	1.811
565010132 0003058251	RECEPTOR DIGITAL CON FORMATO (DECODIFICADOR)	1.811

GOBIERNO DEL ESTADO DE AGUASCALIENTES
SECRETARÍA DE FINANZAS
BIENES MUEBLES
AL 31 DE DICIEMBRE DE 2019
(PESOS)

CÓDIGO	DESCRIPCIÓN DEL BIEN MUEBLE	VALOR EN LIBROS
565010132 0003058252	RECEPTOR DIGITAL CON FORMATO (DECODIFICADOR)	1.811
565010132 0003058253	RECEPTOR DIGITAL CON FORMATO (DECODIFICADOR)	1.811
565010132 0003058254	RECEPTOR DIGITAL CON FORMATO (DECODIFICADOR)	1.811
565010132 0003058255	RECEPTOR DIGITAL CON FORMATO (DECODIFICADOR)	1.811
565010132 0003058256	RECEPTOR DIGITAL CON FORMATO (DECODIFICADOR)	1.811
565010132 0003058258	RECEPTOR DIGITAL CON FORMATO (DECODIFICADOR)	1.811
565010132 0003058259	RECEPTOR DIGITAL CON FORMATO (DECODIFICADOR)	1.811
565010132 0003058260	RECEPTOR DIGITAL CON FORMATO (DECODIFICADOR)	1.811
565010132 0003058261	RECEPTOR DIGITAL CON FORMATO (DECODIFICADOR)	1.811
565010132 0003058262	RECEPTOR DIGITAL CON FORMATO (DECODIFICADOR)	1.811
565010132 0003058263	RECEPTOR DIGITAL CON FORMATO (DECODIFICADOR)	1.811
565010132 0003058264	RECEPTOR DIGITAL CON FORMATO (DECODIFICADOR)	1.811
565010132 0003058966	RECEPTOR DIGITAL CON FORMATO (DECODIFICADOR)	1.965
565010132 0003058967	RECEPTOR DIGITAL CON FORMATO (DECODIFICADOR)	1.965
565010132 0003058968	RECEPTOR DIGITAL CON FORMATO (DECODIFICADOR)	1.965
565010132 0003058969	RECEPTOR DIGITAL CON FORMATO (DECODIFICADOR)	1.965
565010132 0003058970	RECEPTOR DIGITAL CON FORMATO (DECODIFICADOR)	1.965
565010132 0003058971	RECEPTOR DIGITAL CON FORMATO (DECODIFICADOR)	1.965
565010132 0003058972	RECEPTOR DIGITAL CON FORMATO (DECODIFICADOR)	1.965
565010132 0003058973	RECEPTOR DIGITAL CON FORMATO (DECODIFICADOR)	1.965
565010132 0003058974	RECEPTOR DIGITAL CON FORMATO (DECODIFICADOR)	1.965
565010132 0003058975	RECEPTOR DIGITAL CON FORMATO (DECODIFICADOR)	1.965
565010132 0003058976	RECEPTOR DIGITAL CON FORMATO (DECODIFICADOR)	1.965
565010132 0003058977	RECEPTOR DIGITAL CON FORMATO (DECODIFICADOR)	1.965
565010132 0003058978	RECEPTOR DIGITAL CON FORMATO (DECODIFICADOR)	1.965
565010132 0003058980	RECEPTOR DIGITAL CON FORMATO (DECODIFICADOR)	1.965
565010132 0003058981	RECEPTOR DIGITAL CON FORMATO (DECODIFICADOR)	1.965
565010132 0003058982	RECEPTOR DIGITAL CON FORMATO (DECODIFICADOR)	1.965
565010132 0003058983	RECEPTOR DIGITAL CON FORMATO (DECODIFICADOR)	1.965
565010132 0003058984	RECEPTOR DIGITAL CON FORMATO (DECODIFICADOR)	1.965
565010132 0003058986	RECEPTOR DIGITAL CON FORMATO (DECODIFICADOR)	1.965
565010132 0003058987	RECEPTOR DIGITAL CON FORMATO (DECODIFICADOR)	1.965
565010132 0003058988	RECEPTOR DIGITAL CON FORMATO (DECODIFICADOR)	1.965
565010132 0003058989	RECEPTOR DIGITAL CON FORMATO (DECODIFICADOR)	1.965
565010132 0003058990	RECEPTOR DIGITAL CON FORMATO (DECODIFICADOR)	1.965
565010132 0003058991	RECEPTOR DIGITAL CON FORMATO (DECODIFICADOR)	1.965
565010132 0003058992	RECEPTOR DIGITAL CON FORMATO (DECODIFICADOR)	1.965
565010132 0003058993	RECEPTOR DIGITAL CON FORMATO (DECODIFICADOR)	1.965
565010132 0003058994	RECEPTOR DIGITAL CON FORMATO (DECODIFICADOR)	1.965
565010132 0003058995	RECEPTOR DIGITAL CON FORMATO (DECODIFICADOR)	1.965
565010132 0003058996	RECEPTOR DIGITAL CON FORMATO (DECODIFICADOR)	1.965
565010132 0003058997	RECEPTOR DIGITAL CON FORMATO (DECODIFICADOR)	1.965
565010132 0003058998	RECEPTOR DIGITAL CON FORMATO (DECODIFICADOR)	1.965

GOBIERNO DEL ESTADO DE AGUASCALIENTES
SECRETARÍA DE FINANZAS
BIENES MUEBLES
AL 31 DE DICIEMBRE DE 2019
(PESOS)

CÓDIGO	DESCRIPCIÓN DEL BIEN MUEBLE	VALOR EN LIBROS
565010132 0003058999	RECEPTOR DIGITAL CON FORMATO (DECODIFICADOR)	1.965
565010132 0003059000	RECEPTOR DIGITAL CON FORMATO (DECODIFICADOR)	1.965
565010132 0003059001	RECEPTOR DIGITAL CON FORMATO (DECODIFICADOR)	1.965
565010132 0003059002	RECEPTOR DIGITAL CON FORMATO (DECODIFICADOR)	1.965
565010132 0003059003	RECEPTOR DIGITAL CON FORMATO (DECODIFICADOR)	1.965
565010132 0003059004	RECEPTOR DIGITAL CON FORMATO (DECODIFICADOR)	1.965
565010132 0003059005	RECEPTOR DIGITAL CON FORMATO (DECODIFICADOR)	1.965
565010132 0003059006	RECEPTOR DIGITAL CON FORMATO (DECODIFICADOR)	1.965
565010132 0003059007	RECEPTOR DIGITAL CON FORMATO (DECODIFICADOR)	1.965
565010132 0003059008	RECEPTOR DIGITAL CON FORMATO (DECODIFICADOR)	1.965
565010132 0003059009	RECEPTOR DIGITAL CON FORMATO (DECODIFICADOR)	1.965
565010132 0003059010	RECEPTOR DIGITAL CON FORMATO (DECODIFICADOR)	1.965
565010132 0003059011	RECEPTOR DIGITAL CON FORMATO (DECODIFICADOR)	1.965
565010132 0003059012	RECEPTOR DIGITAL CON FORMATO (DECODIFICADOR)	1.965
565010132 0003059013	RECEPTOR DIGITAL CON FORMATO (DECODIFICADOR)	1.965
565010132 0003059014	RECEPTOR DIGITAL CON FORMATO (DECODIFICADOR)	1.965
565010132 0003059015	RECEPTOR DIGITAL CON FORMATO (DECODIFICADOR)	1.965
565010132 0003059016	RECEPTOR DIGITAL CON FORMATO (DECODIFICADOR)	1.965
565010132 0003059017	RECEPTOR DIGITAL CON FORMATO (DECODIFICADOR)	1.965
565010132 0003059018	RECEPTOR DIGITAL CON FORMATO (DECODIFICADOR)	1.965
565010132 0003059019	RECEPTOR DIGITAL CON FORMATO (DECODIFICADOR)	1.965
565010132 0003059020	RECEPTOR DIGITAL CON FORMATO (DECODIFICADOR)	1.965
565010132 0003059021	RECEPTOR DIGITAL CON FORMATO (DECODIFICADOR)	1.965
565010132 0003059022	RECEPTOR DIGITAL CON FORMATO (DECODIFICADOR)	1.965
565010132 0003059023	RECEPTOR DIGITAL CON FORMATO (DECODIFICADOR)	1.965
565010132 0003059024	RECEPTOR DIGITAL CON FORMATO (DECODIFICADOR)	1.965
565010132 0003059165	RECEPTOR DIGITAL CON FORMARTO (DECODIFICADOR)	2.014
565010132 0003059166	RECEPTOR DIGITAL CON FORMARTO (DECODIFICADOR)	2.014
565010132 0003059168	RECEPTOR DIGITAL CON FORMARTO (DECODIFICADOR)	2.014
565010132 0003060238	RECEPTOR DIGITAL CON FORMATO (DECODIFICADOR)	2.372
565010132 0003060239	RECEPTOR DIGITAL CON FORMATO (DECODIFICADOR)	2.372
565010132 0003060240	RECEPTOR DIGITAL CON FORMATO (DECODIFICADOR)	2.372
565010132 0003060241	RECEPTOR DIGITAL CON FORMATO (DECODIFICADOR)	2.372
565010132 0003060242	RECEPTOR DIGITAL CON FORMATO (DECODIFICADOR)	2.372
565010132 0003060243	RECEPTOR DIGITAL CON FORMATO (DECODIFICADOR)	2.372
565010132 0003060244	RECEPTOR DIGITAL CON FORMATO (DECODIFICADOR)	2.372
565010132 0003060245	RECEPTOR DIGITAL CON FORMATO (DECODIFICADOR)	2.372
565010132 0003060246	RECEPTOR DIGITAL CON FORMATO (DECODIFICADOR)	2.372
565010132 0003060247	RECEPTOR DIGITAL CON FORMATO (DECODIFICADOR)	2.372
565010132 0003060829	RECEPTOR DIGITAL CON FORMARTO (DECODIFICADOR)	2.521
565010132 0003060830	RECEPTOR DIGITAL CON FORMARTO (DECODIFICADOR)	2.521
565010132 0003060831	RECEPTOR DIGITAL CON FORMARTO (DECODIFICADOR)	2.521
565010132 0003060832	RECEPTOR DIGITAL CON FORMARTO (DECODIFICADOR)	2.521

GOBIERNO DEL ESTADO DE AGUASCALIENTES
SECRETARÍA DE FINANZAS
BIENES MUEBLES
AL 31 DE DICIEMBRE DE 2019
(PESOS)

CÓDIGO	DESCRIPCIÓN DEL BIEN MUEBLE	VALOR EN LIBROS
565010132 0003060833	RECEPTOR DIGITAL CON FORMARTO (DECODIFICADOR)	2.521
565010132 0003060834	RECEPTOR DIGITAL CON FORMARTO (DECODIFICADOR)	2.521
565010132 0003060835	RECEPTOR DIGITAL CON FORMARTO (DECODIFICADOR)	2.521
565010132 0003060836	RECEPTOR DIGITAL CON FORMARTO (DECODIFICADOR)	2.521
565010132 0003060837	RECEPTOR DIGITAL CON FORMARTO (DECODIFICADOR)	2.521
565010132 0003060838	RECEPTOR DIGITAL CON FORMARTO (DECODIFICADOR)	2.521
565010132 0003060839	RECEPTOR DIGITAL CON FORMARTO (DECODIFICADOR)	2.521
565010132 0003060840	RECEPTOR DIGITAL CON FORMARTO (DECODIFICADOR)	2.521
565010132 0003060841	RECEPTOR DIGITAL CON FORMARTO (DECODIFICADOR)	2.521
565010132 0003060842	RECEPTOR DIGITAL CON FORMARTO (DECODIFICADOR)	2.521
565010132 0003060843	RECEPTOR DIGITAL CON FORMARTO (DECODIFICADOR)	2.521
565010132 0003068004	DUPLEXER DE 4 CAVIDADES	9.527
565010132 0003068139	DUPLICADORA DE DVD	9.746
565010132 0003072467	DUPLEXER	17.996
565010132 0003072643	DUPLICADOR DE C.D.	18.536
565010132 0003075302	DUPLEXER	44.892
565010132 0003075303	DUPLEXER	44.892
565010132 0003075304	DUPLEXER	44.892
565010132 0003075305	DUPLEXER	44.892
565010133 0003002114	EQUIPO PARA ENLACE	174.377
565010133 0003002123	EQUIPO PARA ENLACE	174.377
565010133 0003002124	EQUIPO PARA ENLACE	50.860
565010133 0003002125	EQUIPO PARA ENLACE	167.436
565010133 0003002126	EQUIPO PARA ENLACE	31.140
565010133 0003002158	EQUIPO PARA ENLACE	149.935
565010133 0003002159	EQUIPO PARA ENLACE	68.295
565010133 0003093741	EQUIPO PARA ENLACE	3.190
565010135 0003001545	ACTUALIZACION DE REPETIDOR	3.998.899
565010144 0003061007	MAX-4300-EX ACONDICIONADOR DE VOLTAJE	2.612
565010152 0003005425	CONTROL DE CAMARAS	1
565010152 0003005429	DOMO ANTIBANALISMO (VIDEOCAMARA)	1
565010152 0003005430	DOMO ANTIBANALISMO (VIDEOCAMARA)	1
565010152 0003005431	DOMO ANTIBANALISMO (VIDEOCAMARA)	1
565010152 0003005432	DOMO ANTIBANDALISMO	1
565010152 0003005433	DOMO ANTIBANDALISMO	1
565010152 0003005434	DOMO ANTIBANDALISMO	1
565010152 0003005435	DOMO ANTIBANDALISMO	1
565010152 0003005436	DOMO FASTRAX	1
565010152 0003005437	DOMO MINITRAX II ANTIBANDALISMO	1
565010152 0003005438	DOMO MINITRAX II ANTIBANDALISMO	1
565010152 0003005439	DOMO MINITRAX II ANTIBANDALISMO	1
565010152 0003005440	DOMO MINITRAX II ANTIBANDALISMO	1
565010152 0003005443	DVR	1

GOBIERNO DEL ESTADO DE AGUASCALIENTES
SECRETARÍA DE FINANZAS
BIENES MUEBLES
AL 31 DE DICIEMBRE DE 2019
(PESOS)

CÓDIGO	DESCRIPCIÓN DEL BIEN MUEBLE	VALOR EN LIBROS
565010152 0003005445	DVR 16 CANALES QUEMADOR DE CD	1
565010152 0003005446	DVR CON DISCO DURO DE 2 TB	1
565010152 0003005447	DVR GRABAORA	1
565010152 0003005448	DVR STAND ALONE 16 CH AUDIO	1
565010152 0003006318	SISTEMA DE GRABACION DE AUDIO Y VIDEO ENCUBIERTO INALAMBICO	1
565010152 00030066123	CONTROL O KIT DE 6 ZONAS MISMO QUE CONSTA DE 1 TRANSFORMADOR DE VOLTAJE,1 BATERIA RECARGABLE,1 SIRENA 1GABINETE PARA SIRENA,1TAMPER,SWITCH 4 JUEGOS DE CONTACTOS MAGNETICOS 2 SENSORES MOVIMIENTO	6.833
565010152 0003066285	DVR DE 16 CANALES	7.093
565010152 0003067388	DVR 4 CANALES ACCESO WEB	8.700
565010152 0003067756	DVR CON CONTROL REMOTO	9.199
565010152 0003069470	DOMO MINITRAX ZOOM 22X2600	11.290
565010152 0003072254	DVR	17.400
565010152 0003072256	DVR	17.400
565010152 0003072257	DVR	17.400
565010152 0003072258	DVR 8 CANALES	17.400
565010152 0003072259	DVR 8 CANALES	17.400
565010152 0003072355	SYSTEMA DE GRABACION DIGITAL	17.573
565010152 0003074626	DVR 16 CANALES	26.448
565010152 0003074972	DVR 16 CANALES	33.640
565010152 0003075130	DVR 16 CANALES	35.960
565010152 0003075357	DVR 16 CANALES	46.400
565010152 0003075367	DVR	47.560
565010152 0003075373	DVRW 16 ENTRADAS 750 GB INCLUYE DISCO DURO 2 TB	48.140
565010152 0003075867	DVR DIGITAL	110.200
565010152 0003075868	DVR DIGITAL	110.200
565010152 0003075939	DVR VIDEOGRABADORA DIGITAL DE 16 CANALES PARA CIRCUITO CERRADO	150.363
565010152 0003075940	DVR VIDEOGRABADORA DIGITAL DE 16 CANALES PARA CIRCUITO CERRADO	150.363
565010152 0003076140	DVR CON DISCO DURO DE 2 TB	2.191.298
565010152 0003076145	CONTROLADOR DE DESPLIEGUE (PANTALLA) DE 50" CONTA DE 6 MODULOS DE ILUMINACION , 6 DE PROYECCION Y DOS CONTROLADORES	5.030.651
565010152 0003076146	CONTROLADOR DE DESPLIEGUE (PANTALLA) DE 50" CONTA DE 6 MODULOS DE ILUMINACION , 6 DE PROYECCION Y DOS CONTROLADORES	5.030.651
565010152 0003093101	SISTEMA DE GRABACION	979.219
565010152 0003096836	SISTEMA DE GRABACION	6.169
565010159 0003075380	SISTEMA CENTRAL DE MONITOREO	49.450
565010159 0003076495	SISTEMA DE MONITOREO	1
565010159 0003076496	SISTEMA DE MONITOREO AMPLIFICADO CON PEDESTAL	1
565010159 0003076497	SISTEMA DE MONITOREO AMPLIFICADO CON PEDESTAL	1
565010179 0003005428	VIDEOCASETERA	1
565010179 0003005457	VIDEOCASETERA VHS	1
565010179 0003005460	ESTEREO	1
565010179 0003005461	ESTEREO C/ CD DOBLE CASETERA(MINI MODULA)	1
565010179 0003005462	ESTEREO DECK	1
565010179 0003005464	ESTEREO O MODULAR	1

GOBIERNO DEL ESTADO DE AGUASCALIENTES
SECRETARÍA DE FINANZAS
BIENES MUEBLES
AL 31 DE DICIEMBRE DE 2019
(PESOS)

CÓDIGO	DESCRIPCIÓN DEL BIEN MUEBLE	VALOR EN LIBROS
565010179 0003005516	MINICOMPONENTE	1
565010179 0003005517	MINICOMPONENTE	1
565010179 0003005518	MINICOMPONENTE	1
565010179 0003005519	MINICOMPONENTE	1
565010179 0003006303	REPRODUCTOR DE CD'S C/ QUEMADOR	1
565010179 0003006304	REPRODUCTOR DE CD'S	1
565010179 0003006305	REPRODUCTOR DE DVD	1
565010179 0003006306	REPRODUCTOR DE DVD	1
565010179 0003006308	REPRODUCTOR DE DVD MULTIREGION	1
565010179 0003006309	REPRODUCTOR DIGITAL MP3 PLAYER	1
565010179 0003006310	REPRODUCTOR DIGITAL MP3 PLAYER	1
565010179 0003006311	REPRODUCTOR E CD	1
565010179 0003006313	REPRODUCTORA DE CASSETTE Y CD	1
565010179 0003006425	VIDEOCASETERA	1
565010179 0003006426	VIDEOCASETERA	1
565010179 0003006429	VIDEOCASETERA	1
565010179 0003006430	VIDEOCASETERA	1
565010179 0003006431	VIDEOCASETERA	1
565010179 0003006432	VIDEOCASETERA	1
565010179 0003006433	VIDEOCASETERA	1
565010179 0003006434	VIDEOCASETERA	1
565010179 0003006436	VIDEOCASETERA	1
565010179 0003006443	VIDEOCASETERA VHS	1
565010179 0003006444	VIDEOCASETERA VHS 6 HEAD	1
565010179 0003047392	REPRODUCTOR DE DVD	469
565010179 0003047654	REPRODUCTOR DE DVD MULTIREGION	487
565010179 0003047655	REPRODUCTOR DE DVD MULTIREGION	487
565010179 0003047827	REPRODUCTOR DE DVD	505
565010179 0003047828	REPRODUCTOR DE DVD	505
565010179 0003047829	REPRODUCTOR DE DVD	505
565010179 0003047830	REPRODUCTOR DE DVD	505
565010179 0003048447	REPRODUCTOR DE DVD	530
565010179 0003048470	REPRODUCTOR DE DVD	539
565010179 0003048471	REPRODUCTOR DE DVD	539
565010179 0003048635	REPRODUCTOR DVD	564
565010179 0003048812	REPRODUCTOR DE DVD	589
565010179 0003048813	REPRODUCTOR DE DVD	589
565010179 0003048818	REPRODUCTOR DVD CD MP3 CON CARAOKE Y CONEXIÃO USB	590
565010179 0003048819	REPRODUCTOR DVD CD MP3 CON CARAOKE Y CONEXIÃO USB	590
565010179 0003048820	REPRODUCTOR DVD CD MP3 CON CARAOKE Y CONEXIÃO USB	590
565010179 0003048821	REPRODUCTOR DVD CD MP3 CON CARAOKE Y CONEXIÃO USB	590
565010179 0003048822	REPRODUCTOR DVD CD MP3 CON CARAOKE Y CONEXIÃO USB	590
565010179 0003049170	REPRODUCTOR DE DVD	599

GOBIERNO DEL ESTADO DE AGUASCALIENTES
SECRETARÍA DE FINANZAS
BIENES MUEBLES
AL 31 DE DICIEMBRE DE 2019
(PESOS)

CÓDIGO	DESCRIPCIÓN DEL BIEN MUEBLE	VALOR EN LIBROS
565010179 0003049480	REPRODUCTOR DE DVD	649
565010179 0003050046	HOME THEATER ESPEAKER SYSTEM 5 BOCINAS Y CONTROL REMOTO	725
565010179 0003050317	REPRODUCTOR DE DVD COMBO VHS	761
565010179 0003050671	REPRODUCTOR DE DVD Y CD.	820
565010179 0003050672	REPRODUCTOR DE DVD Y CD.	820
565010179 0003051402	REPRODUCTOR DE DVD	899
565010179 0003051403	REPRODUCTOR DE DVD MULTIREGION	899
565010179 0003052210	MINICOMPONENTE	998
565010179 0003053191	VIDEOCASETERA	1.127
565010179 0003054184	VIDEOCASETERA	1.271
565010179 0003054797	REPRODUCTOR DE DVD	1.337
565010179 0003055804	REPRODUCTOR DVD,CD,MP3	1.467
565010179 0003056108	MINICOMPONENTE	1.486
565010179 0003056617	REPRODUCTOR DE DOBLE CASSETE	1.561
565010179 0003056701	REPRODUCTOR DVD	1.583
565010179 0003056713	REPRODUCTOR DE 5 CDS.	1.587
565010179 0003057404	REPRODUCTOR COMBO DVD VCD VHS	1.691
565010179 0003057423	MINICOMPONENTE	1.697
565010179 0003057580	HOME CINEMA (CINE EN CASA)	1.737
565010179 0003058867	REPRODUCTOR DVD	1.909
565010179 0003059126	MINICOMPONENTE	1.999
565010179 0003059127	MINICOMPONENTE	1.999
565010179 0003059488	MINICOMPONENTE	2.135
565010179 0003059507	VIDEOCASETERA	2.150
565010179 0003059936	REPRODUCTOR DE DVD	2.264
565010179 0003061348	HOME THEATRE BLU-RAY 3D	2.749
565010179 0003062754	REPRODUCTOR DVD/CD/USB	3.527
565010179 0003062755	REPRODUCTOR DVD/CD/USB	3.527
565010179 0003062781	REPRODUCTOR DECK DE CD	3.561
565010179 0003063204	SISTEMA DE TEATRO EN CASA	3.912
565010179 0003063410	REPRODUCTOR DE CD/DECK	4.043
565010179 0003063497	MINICOMPONENTE 3 CD 3500 W	4.086
565010179 0003063906	KIT DE MINIRECLAMO CONSTA DE: REPRODUCTOR, CON ALTAVOS Y 3 CASSETES	4.378
565010179 0003064179	MINICOMPONENTE	4.594
565010179 0003064180	MINICOMPONENTE	4.594
565010179 0003064243	REPRODUCTOR DVD QUEMADOR Y ADAPTADOR	4.643
565010179 0003066333	SISTEMA DE SONIDO PORTATIL	7.245
565010179 0003068356	HOME THEATER(teatro en casa)	9.999
565010179 0003076482	DVD	1
565010179 0003076483	EQUIPO DE SONIDO	1
565010179 0003076486	REPRODUCTOR DE DVD	1
565010179 0003076487	REPRODUCTOR DE DVD	1
565010179 0003076488	REPRODUCTOR DVD	528

GOBIERNO DEL ESTADO DE AGUASCALIENTES
SECRETARÍA DE FINANZAS
BIENES MUEBLES
AL 31 DE DICIEMBRE DE 2019
(PESOS)

CÓDIGO	DESCRIPCIÓN DEL BIEN MUEBLE	VALOR EN LIBROS
565010179 0003076490	VIDEOCASETERA	1
565010179 0003076491	VIDEOCASETERA	1
565010208 0003006317	SISTEMA DE ENLACE 11MBPS 2.4 GHZ QUE CONSTA DE UNIDAD BASE Y PUENTE REMOTO	1
565010208 0003006352	SITEMA DE ENLACE BU-B28D 28MBPS CONSTA DE UNIDAD BASE Y PUENTE REMOTO	1
565010208 0003006354	SITEMA DE ENLACE BU-RB-B28D 28MBPS CONSTA DE UNIDAD BASE Y PUENTE REMOTO	1
565010208 0003006422	VIDEO SERVIDOR ETHERNET	1
565010208 0003006423	VIDEO SERVIDOR ETHERNET	1
565010208 0003006424	VIDEO SERVIDOR ETHERNET	1
565010208 0003070493	SISTEMA DE ENLACE INALAMBRICO DE II MBPS COMPLETO	13.400
565010208 0003071667	VIDEO SERVIDOR	15.513
565010208 0003071668	VIDEO SERVIDOR	15.513
565010208 0003071669	VIDEO SERVIDOR	15.513
565010208 0003071670	VIDEO SERVIDOR	15.513
565010208 0003071671	VIDEO SERVIDOR	15.513
565010208 0003071672	VIDEO SERVIDOR	15.513
565010208 0003073478	SISTEMA DE ENLACE DE 11 MBPS	21.275
565010208 0003073867	PROCESADOR DE SEÑAL DIGITAL	24.686
565010208 0003073868	PROCESADOR DE SEÑAL DIGITAL	24.686
565010208 0003074729	SISTEMA DE ENLACE INALAMBRICO COMPLETO INCLUYE 2 RADIOS 2 ANTENAS Y 2 REFLECTORES	27.780
565010208 0003074754	SISTEMA DE ENLACE INALAMBRICO DE II MBPS COMPLETO	28.000
565010208 0003074755	SISTEMA DE ENLACE INALAMBRICO DE II MBPS COMPLETO	28.000
565010208 0003074838	SISTEMA DE ENLACE INALAMBRICO A 11MBPS (CONSTA DE 2 ANTENAS, 2 CODIFICADORES DE SEÑAL, TORRE DE 21 MTS. Y 2 TRASMISORES RB-DS11)	29.500
565010208 0003074840	SISTEMA DE ENLACE INALAMBRICO A 11MBPS (CONSTA DE ANTENA, CODIFICADOR DE SEÑAL, TORRE DE 21 MTS. TRASMISOR RB-DS11)	29.500
565010208 0003074855	SISTEMA DE ENLACE INALAMBRICO DE 10Mbps	29.739
565010208 0003074856	SISTEMA DE ENLACE INALAMBRICO DE 10Mbps	29.739
565010208 0003075437	SITEMA DE ENLACE BU-RB-B28D 28MBPS CONSTA DE UNIDAD BASE Y PUENTE REMOTO	52.422
565010212 0003001434	RADIO BASE	66.328
565010212 0003001435	RADIO BASE	66.328
565010212 0003001436	RADIO BASE	66.328
565010212 0003001437	RADIO BASE	66.328
565010212 0003001798	RADIO BASE	66.328
565010212 0003001799	RADIO BASE	66.328
565010213 0003001822	RADIO MOVIL	54.199
565010213 0003001823	RADIO MOVIL	54.199
565010213 0003001824	RADIO MOVIL	54.199
565010213 0003001825	RADIO MOVIL	54.199
565010213 0003002673	RADIO MOVIL	54.199
565010213 0003002674	RADIO MOVIL	54.199
565010213 0003004011	RADIO MOVIL	54.199
565010213 0003004012	RADIO MOVIL	54.199
565010213 0003004013	RADIO MOVIL	54.199
565010213 0003004014	RADIO MOVIL	54.199

GOBIERNO DEL ESTADO DE AGUASCALIENTES
SECRETARÍA DE FINANZAS
BIENES MUEBLES
AL 31 DE DICIEMBRE DE 2019
(PESOS)

CÓDIGO	DESCRIPCIÓN DEL BIEN MUEBLE	VALOR EN LIBROS
565010213 0003004015	RADIO MOVIL	54.199
565010213 0003004016	RADIO MOVIL	54.199
565010213 0003004027	RADIO MOVIL	54.199
565010213 0003004028	RADIO MOVIL	54.199
565010213 0003004029	RADIO MOVIL	54.199
565010213 0003004215	RADIO MOVIL	54.199
565010213 0003004216	RADIO MOVIL	54.199
565010213 0003004217	RADIO MOVIL	54.199
565010213 0003086869	RADIO MOVIL	46.723
565010213 0003086870	RADIO MOVIL	46.723
565010213 0003086871	RADIO MOVIL	46.723
565010213 0003086872	RADIO MOVIL	46.723
565010213 0003086873	RADIO MOVIL	46.723
565010213 0003086874	RADIO MOVIL	46.723
565010213 0003086875	RADIO MOVIL	46.723
565010213 0003086876	RADIO MOVIL	46.723
565010213 0003086877	RADIO MOVIL	46.723
565010213 0003086878	RADIO MOVIL	46.723
565010213 0003086879	RADIO MOVIL	46.723
565010213 0003086880	RADIO MOVIL	46.723
565010214 0003001438	TERMINAL PORTATIL	25.573
565010214 0003001439	TERMINAL PORTATIL	25.573
565010214 0003001440	TERMINAL PORTATIL	25.573
565010214 0003001441	TERMINAL PORTATIL	25.573
565010214 0003001442	TERMINAL PORTATIL	25.573
565010214 0003001443	TERMINAL PORTATIL	25.573
565010214 0003001444	TERMINAL PORTATIL	25.573
565010214 0003001445	TERMINAL PORTATIL	25.573
565010214 0003001446	TERMINAL PORTATIL	25.573
565010214 0003001447	TERMINAL PORTATIL	25.573
565010214 0003001448	TERMINAL PORTATIL	25.573
565010214 0003001449	TERMINAL PORTATIL	25.573
565010214 0003001450	TERMINAL PORTATIL	25.573
565010214 0003001451	TERMINAL PORTATIL	25.573
565010214 0003001452	TERMINAL PORTATIL	25.573
565010214 0003001453	TERMINAL PORTATIL	25.573
565010214 0003001454	TERMINAL PORTATIL	25.573
565010214 0003001455	TERMINAL PORTATIL	25.573
565010214 0003001456	TERMINAL PORTATIL	25.573
565010214 0003001457	TERMINAL PORTATIL	25.573
565010214 0003001458	TERMINAL PORTATIL	25.573
565010214 0003001459	TERMINAL PORTATIL	25.573
565010214 0003001460	TERMINAL PORTATIL	25.573

GOBIERNO DEL ESTADO DE AGUASCALIENTES
SECRETARÍA DE FINANZAS
BIENES MUEBLES
AL 31 DE DICIEMBRE DE 2019
(PESOS)

CÓDIGO	DESCRIPCIÓN DEL BIEN MUEBLE	VALOR EN LIBROS
565010214 0003001461	TERMINAL PORTATIL	25.573
565010214 0003001462	TERMINAL PORTATIL	25.573
565010214 0003001463	TERMINAL PORTATIL	25.573
565010214 0003001464	TERMINAL PORTATIL	25.573
565010214 0003001465	TERMINAL PORTATIL	25.573
565010214 0003001466	TERMINAL PORTATIL	25.573
565010214 0003001467	TERMINAL PORTATIL	25.573
565010214 0003001468	TERMINAL PORTATIL	25.573
565010214 0003001469	TERMINAL PORTATIL	25.573
565010214 0003001470	TERMINAL PORTATIL	25.573
565010214 0003001471	TERMINAL PORTATIL	25.573
565010214 0003001472	TERMINAL PORTATIL	25.573
565010214 0003001473	TERMINAL PORTATIL	25.573
565010214 0003001474	TERMINAL PORTATIL	25.573
565010214 0003001475	TERMINAL PORTATIL	25.573
565010214 0003001476	TERMINAL PORTATIL	25.573
565010214 0003001477	TERMINAL PORTATIL	25.573
565010214 0003001478	TERMINAL PORTATIL	25.573
565010214 0003001479	TERMINAL PORTATIL	25.573
565010214 0003001480	TERMINAL PORTATIL	25.573
565010214 0003001481	TERMINAL PORTATIL	25.573
565010214 0003001482	TERMINAL PORTATIL	25.573
565010214 0003001483	TERMINAL PORTATIL	25.573
565010214 0003001484	TERMINAL PORTATIL	25.573
565010214 0003001485	TERMINAL PORTATIL	25.573
565010214 0003001486	TERMINAL PORTATIL	25.573
565010214 0003001487	TERMINAL PORTATIL	25.573
565010214 0003001488	TERMINAL PORTATIL	25.573
565010214 0003001489	TERMINAL PORTATIL	25.573
565010214 0003001490	TERMINAL PORTATIL	25.573
565010214 0003001491	TERMINAL PORTATIL	25.573
565010214 0003001492	TERMINAL PORTATIL	25.573
565010214 0003001493	TERMINAL PORTATIL	25.573
565010214 0003001494	TERMINAL PORTATIL	25.573
565010214 0003001495	TERMINAL PORTATIL	25.573
565010214 0003001496	TERMINAL PORTATIL	25.573
565010214 0003001497	TERMINAL PORTATIL	25.573
565010214 0003001498	TERMINAL PORTATIL	25.573
565010214 0003001499	TERMINAL PORTATIL	25.573
565010214 0003001500	TERMINAL PORTATIL	25.573
565010214 0003001501	TERMINAL PORTATIL	25.573
565010214 0003001502	TERMINAL PORTATIL	25.573
565010214 0003001503	TERMINAL PORTATIL	25.573

GOBIERNO DEL ESTADO DE AGUASCALIENTES
SECRETARÍA DE FINANZAS
BIENES MUEBLES
AL 31 DE DICIEMBRE DE 2019
(PESOS)

CÓDIGO	DESCRIPCIÓN DEL BIEN MUEBLE	VALOR EN LIBROS
565010214 0003001504	TERMINAL PORTATIL	25.573
565010214 0003001505	TERMINAL PORTATIL	25.573
565010214 0003001506	TERMINAL PORTATIL	25.573
565010214 0003001507	TERMINAL PORTATIL	25.573
565010214 0003001508	TERMINAL PORTATIL	25.573
565010214 0003001509	TERMINAL PORTATIL	25.573
565010214 0003001510	TERMINAL PORTATIL	25.573
565010214 0003001511	TERMINAL PORTATIL	25.573
565010214 0003001512	TERMINAL PORTATIL	25.573
565010214 0003001513	TERMINAL PORTATIL	25.573
565010214 0003001514	TERMINAL PORTATIL	25.573
565010214 0003001515	TERMINAL PORTATIL	25.573
565010214 0003001516	TERMINAL PORTATIL	25.573
565010214 0003001517	TERMINAL PORTATIL	25.573
565010214 0003001518	TERMINAL PORTATIL	25.573
565010214 0003001519	TERMINAL PORTATIL	25.573
565010214 0003001520	TERMINAL PORTATIL	25.573
565010214 0003001521	TERMINAL PORTATIL	25.573
565010214 0003001522	TERMINAL PORTATIL	25.573
565010214 0003001523	TERMINAL PORTATIL	25.573
565010214 0003001524	TERMINAL PORTATIL	25.573
565010214 0003001525	TERMINAL PORTATIL	25.573
565010214 0003001526	TERMINAL PORTATIL	25.573
565010214 0003001527	TERMINAL PORTATIL	25.573
565010214 0003001528	TERMINAL PORTATIL	25.573
565010214 0003001529	TERMINAL PORTATIL	25.573
565010214 0003001530	TERMINAL PORTATIL	25.573
565010214 0003001531	TERMINAL PORTATIL	25.573
565010214 0003001532	TERMINAL PORTATIL	25.573
565010214 0003001533	TERMINAL PORTATIL	25.573
565010214 0003001797	TERMINAL PORTATIL	25.573
565010214 0003001800	TERMINAL PORTATIL	25.573
565010214 0003001801	TERMINAL PORTATIL	25.573
565010214 0003001802	TERMINAL PORTATIL	25.573
565010214 0003001803	TERMINAL PORTATIL	25.573
565010214 0003001804	TERMINAL PORTATIL	25.573
565010214 0003001805	TERMINAL PORTATIL	25.573
565010214 0003001806	TERMINAL PORTATIL	25.573
565010214 0003001807	TERMINAL PORTATIL	25.573
565010214 0003001808	TERMINAL PORTATIL	25.573
565010214 0003001809	TERMINAL PORTATIL	25.573
565010214 0003001810	TERMINAL PORTATIL	25.573
565010214 0003001811	TERMINAL PORTATIL	25.573

GOBIERNO DEL ESTADO DE AGUASCALIENTES
SECRETARÍA DE FINANZAS
BIENES MUEBLES
AL 31 DE DICIEMBRE DE 2019
(PESOS)

CÓDIGO	DESCRIPCIÓN DEL BIEN MUEBLE	VALOR EN LIBROS
565010214 0003001812	TERMINAL PORTATIL	25.573
565010214 0003001813	TERMINAL PORTATIL	25.573
565010214 0003001814	TERMINAL PORTATIL	25.573
565010214 0003001815	TERMINAL PORTATIL	25.573
565010214 0003001816	TERMINAL PORTATIL	25.573
565010214 0003001817	TERMINAL PORTATIL	25.573
565010214 0003001818	TERMINAL PORTATIL	25.573
565010214 0003001819	TERMINAL PORTATIL	25.573
565010214 0003001820	TERMINAL PORTATIL	25.573
565010214 0003001821	TERMINAL PORTATIL	25.573
565010214 0003001826	TERMINAL PORTATIL	27.241
565010214 0003001827	TERMINAL PORTATIL	27.241
565010214 0003001828	TERMINAL PORTATIL	27.241
565010214 0003001829	TERMINAL PORTATIL	27.241
565010214 0003001830	TERMINAL PORTATIL	27.241
565010214 0003001831	TERMINAL PORTATIL	27.241
565010214 0003001832	TERMINAL PORTATIL	27.241
565010214 0003001833	TERMINAL PORTATIL	27.241
565010214 0003001834	TERMINAL PORTATIL	27.241
565010214 0003001835	TERMINAL PORTATIL	27.241
565010214 0003001836	TERMINAL PORTATIL	25.573
565010214 0003004017	TERMINAL PORTATIL	27.241
565010214 0003004018	TERMINAL PORTATIL	27.241
565010214 0003004019	TERMINAL PORTATIL	27.241
565010214 0003004020	TERMINAL PORTATIL	27.241
565010214 0003004021	TERMINAL PORTATIL	27.241
565010214 0003004022	TERMINAL PORTATIL	27.241
565010214 0003004023	TERMINAL PORTATIL	27.241
565010214 0003004024	TERMINAL PORTATIL	27.241
565010214 0003004025	TERMINAL PORTATIL	27.241
565010214 0003004026	TERMINAL PORTATIL	27.241
565010214 0003004085	TERMINAL PORTATIL	25.573
565010214 0003004088	TERMINAL PORTATIL	25.573
565010214 0003004089	TERMINAL PORTATIL	25.573
565010214 0003004090	TERMINAL PORTATIL	25.573
565010214 0003004091	TERMINAL PORTATIL	25.573
565010214 0003004092	TERMINAL PORTATIL	25.573
565010214 0003004093	TERMINAL PORTATIL	25.573
565010214 0003004094	TERMINAL PORTATIL	25.573
565010214 0003004095	TERMINAL PORTATIL	25.573
565010214 0003004096	TERMINAL PORTATIL	25.573
565010214 0003004097	TERMINAL PORTATIL	25.573
565010214 0003004098	TERMINAL PORTATIL	25.573

GOBIERNO DEL ESTADO DE AGUASCALIENTES
SECRETARÍA DE FINANZAS
BIENES MUEBLES
AL 31 DE DICIEMBRE DE 2019
(PESOS)

CÓDIGO	DESCRIPCIÓN DEL BIEN MUEBLE	VALOR EN LIBROS
565010214 0003004099	TERMINAL PORTATIL	25.573
565010214 0003004100	TERMINAL PORTATIL	25.573
565010214 0003004101	TERMINAL PORTATIL	25.573
565010214 0003004102	TERMINAL PORTATIL	25.573
565010214 0003004103	TERMINAL PORTATIL	25.573
565010214 0003004104	TERMINAL PORTATIL	25.573
565010214 0003004105	TERMINAL PORTATIL	25.573
565010214 0003004106	TERMINAL PORTATIL	25.573
565010214 0003004218	TERMINAL PORTATIL	27.241
565010214 0003004219	TERMINAL PORTATIL	27.241
565010214 0003004220	TERMINAL PORTATIL	27.241
565010214 0003004221	TERMINAL PORTATIL	27.241
565010214 0003004222	TERMINAL PORTATIL	27.241
565010214 0003004223	TERMINAL PORTATIL	27.241
565010214 0003004224	TERMINAL PORTATIL	27.241
565010214 0003004225	TERMINAL PORTATIL	27.241
565010214 0003004226	TERMINAL PORTATIL	27.241
565010214 0003004227	TERMINAL PORTATIL	27.241
565010214 0003004228	TERMINAL PORTATIL	27.241
565010214 0003004229	TERMINAL PORTATIL	27.241
565010214 0003004230	TERMINAL PORTATIL	27.241
565010214 0003004231	TERMINAL PORTATIL	27.241
565010214 0003004232	TERMINAL PORTATIL	27.241
565010214 0003004233	TERMINAL PORTATIL	27.241
565010214 0003004266	TERMINAL PORTATIL	25.573
565010214 0003004267	TERMINAL PORTATIL	25.573
565010214 0003004268	TERMINAL PORTATIL	25.573
565010214 0003004269	TERMINAL PORTATIL	27.241
565010214 0003004270	TERMINAL PORTATIL	27.241
565010214 0003004271	TERMINAL PORTATIL	27.241
565010214 0003086881	TERMINAL PORTATIL	22.046
565010214 0003086882	TERMINAL PORTATIL	22.046
565010214 0003086883	TERMINAL PORTATIL	22.046
565010214 0003086884	TERMINAL PORTATIL	22.046
565010214 0003086885	TERMINAL PORTATIL	22.046
565010214 0003086886	TERMINAL PORTATIL	22.046
565010214 0003086887	TERMINAL PORTATIL	22.046
565010214 0003086888	TERMINAL PORTATIL	22.046
565010214 0003086889	TERMINAL PORTATIL	22.046
565010214 0003086890	TERMINAL PORTATIL	22.046
565010214 0003086891	TERMINAL PORTATIL	22.046
565010214 0003086892	TERMINAL PORTATIL	22.046
565010214 0003086893	TERMINAL PORTATIL	22.046

GOBIERNO DEL ESTADO DE AGUASCALIENTES
SECRETARÍA DE FINANZAS
BIENES MUEBLES
AL 31 DE DICIEMBRE DE 2019
(PESOS)

CÓDIGO	DESCRIPCIÓN DEL BIEN MUEBLE	VALOR EN LIBROS
565010214 0003086894	TERMINAL PORTATIL	22.046
565010214 0003086895	TERMINAL PORTATIL	22.046
565010214 0003086896	TERMINAL PORTATIL	22.046
565010214 0003086897	TERMINAL PORTATIL	22.046
565010214 0003086898	TERMINAL PORTATIL	22.046
565010214 0003086899	TERMINAL PORTATIL	22.046
565010214 0003086900	TERMINAL PORTATIL	22.046
565010214 0003086901	TERMINAL PORTATIL	22.046
565010214 0003086902	TERMINAL PORTATIL	22.046
565010214 0003086903	TERMINAL PORTATIL	22.046
565010214 0003086904	TERMINAL PORTATIL	22.046
565010214 0003086905	TERMINAL PORTATIL	22.046
565010214 0003086906	TERMINAL PORTATIL	22.046
565010214 0003086907	TERMINAL PORTATIL	22.046
565010214 0003086908	TERMINAL PORTATIL	22.046
565010214 0003086909	TERMINAL PORTATIL	22.046
565010214 0003086910	TERMINAL PORTATIL	22.046
565010214 0003086911	TERMINAL PORTATIL	22.046
565010214 0003086912	TERMINAL PORTATIL	22.046
565010214 0003086913	TERMINAL PORTATIL	22.046
565010214 0003086914	TERMINAL PORTATIL	22.046
565010214 0003086915	TERMINAL PORTATIL	22.046
565010214 0003086916	TERMINAL PORTATIL	22.046
565010214 0003086917	TERMINAL PORTATIL	22.046
565010214 0003086918	TERMINAL PORTATIL	22.046
565010214 0003086919	TERMINAL PORTATIL	22.046
565010214 0003086920	TERMINAL PORTATIL	22.046
565010214 0003086921	TERMINAL PORTATIL	22.046
565010214 0003086922	TERMINAL PORTATIL	22.046
565010214 0003086923	TERMINAL PORTATIL	22.046
565010215 0003004086	RADIO MÓVIL	54.199
565010215 0003004087	RADIO MÓVIL	54.199
565010215 0003102175	RADIO MÓVIL	6.982
565010216 0003024710	ESTACION REPETIDORA	37.795
565010217 0003004234	BATERIA	1.668
565010217 0003004235	BATERIA	1.668
565010217 0003004236	BATERIA	1.668
565010217 0003004237	BATERIA	1.668
565010217 0003004238	BATERIA	1.668
565010217 0003004239	BATERIA	1.668
565010217 0003004240	BATERIA	1.668
565010217 0003004241	BATERIA	1.668
565010217 0003004242	BATERIA	1.668

GOBIERNO DEL ESTADO DE AGUASCALIENTES
SECRETARÍA DE FINANZAS
BIENES MUEBLES
AL 31 DE DICIEMBRE DE 2019
(PESOS)

CÓDIGO	DESCRIPCIÓN DEL BIEN MUEBLE	VALOR EN LIBROS
565010217 0003004243	BATERIA	1.668
565010217 0003004244	BATERIA	1.668
565010217 0003004245	BATERIA	1.668
565010217 0003004246	BATERIA	1.668
565010217 0003004247	BATERIA	1.668
565010217 0003004248	BATERIA	1.668
565010217 0003004249	BATERIA	1.668
565010217 0003004250	BATERIA	1.668
565010217 0003004251	BATERIA	1.668
565010217 0003004252	BATERIA	1.668
565010217 0003004253	BATERIA	1.668
565010217 0003004254	BATERIA	1.668
565010217 0003004255	BATERIA	1.668
565010217 0003004256	BATERIA	1.668
565010217 0003004257	BATERIA	1.668
565010217 0003004258	BATERIA	1.668
565010217 0003004259	BATERIA	1.668
565010217 0003004260	BATERIA	1.668
565010217 0003004261	BATERIA	1.668
565010217 0003004262	BATERIA	1.668
565010217 0003004263	BATERIA	1.668
565010217 0003004264	BATERIA	1.668
565010217 0003004265	BATERIA	1.668
565010217 0003004272	BATERIA	1.668
565010217 0003004273	BATERIA	1.668
565010217 0003004274	BATERIA	1.668
565010217 0003004275	BATERIA	1.668
565010217 0003004276	BATERIA	1.668
565010217 0003004277	BATERIA	1.668
565010217 0003004278	BATERIA	1.668
565010217 0003004279	BATERIA	1.668
565010217 0003004280	BATERIA	1.668
565010217 0003004281	BATERIA	1.668
565010217 0003004282	BATERIA	1.668
565010217 0003004283	BATERIA	1.668
565010217 0003004284	BATERIA	1.668
565010217 0003004285	BATERIA	1.668
565010217 0003004286	BATERIA	1.668
565010217 0003004287	BATERIA	1.668
565010217 0003004288	BATERIA	1.668
565010219 0003002658	EQUIPO SISTEMA CELLEBRITI DE ANALISIS FORENSE	263.755
565010224 0003091394	CONSOLA	4.999
565010224 0003093491	CONSOLA	1

GOBIERNO DEL ESTADO DE AGUASCALIENTES
SECRETARÍA DE FINANZAS
BIENES MUEBLES
AL 31 DE DICIEMBRE DE 2019
(PESOS)

CÓDIGO	DESCRIPCIÓN DEL BIEN MUEBLE	VALOR EN LIBROS
565010227 0003086634	EQUIPO PARA ENLACE	7.783
565010227 0003086635	EQUIPO PARA ENLACE	7.783
565010227 0003086636	EQUIPO PARA ENLACE	7.783
565010227 0003086637	EQUIPO PARA ENLACE	7.783
565010227 0003086638	EQUIPO PARA ENLACE	7.783
565010227 0003086639	EQUIPO PARA ENLACE	7.783
565010227 0003086640	EQUIPO PARA ENLACE	7.783
565010227 0003086641	EQUIPO PARA ENLACE	7.783
565010227 0003086642	EQUIPO PARA ENLACE	7.783
565010227 0003086643	EQUIPO PARA ENLACE	7.783
565010227 0003086644	EQUIPO PARA ENLACE	7.783
565010227 0003086645	EQUIPO PARA ENLACE	8.993
565010227 0003086646	EQUIPO PARA ENLACE	8.993
565010227 0003086647	EQUIPO PARA ENLACE	8.993
565010227 0003086648	EQUIPO PARA ENLACE	8.993
565010227 0003086649	EQUIPO PARA ENLACE	8.993
565010227 0003086650	EQUIPO PARA ENLACE	8.993
565010227 0003086651	EQUIPO PARA ENLACE	8.993
565010227 0003086652	EQUIPO PARA ENLACE	8.993
565010227 0003086653	EQUIPO PARA ENLACE	8.993
565010227 0003086654	EQUIPO PARA ENLACE	8.993
565010227 0003086655	EQUIPO PARA ENLACE	8.993
565010227 0003090054	EQUIPO PARA ENLACE	10.140
565010227 0003090055	EQUIPO PARA ENLACE	10.140
565010227 0003092390	EQUIPO PARA ENLACE	40.948
565010227 0003092391	EQUIPO PARA ENLACE	7.540
565010227 0003092392	EQUIPO PARA ENLACE	8.584
565010227 0003092393	EQUIPO PARA ENLACE	20.648
565010227 0003092394	EQUIPO PARA ENLACE	11.426
565010227 0003092395	EQUIPO PARA ENLACE	11.426
565010227 0003093738	EQUIPO PARA ENLACE	3.190
565010227 0003111631	EQUIPO PARA ENLACE	264.480
565010227 0003111635	EQUIPO PARA ENLACE	214.600
565010230 0003092048	MICROFONO	4.559
565010230 0003092049	MICROFONO	4.559
565010230 0003092050	MICROFONO	4.559
565010230 0003092051	MICROFONO	4.559
565010230 0003092052	MICROFONO	4.559
565010230 0003092053	MICROFONO	4.559
565010230 0003092054	MICROFONO	4.559
565010230 0003092055	MICROFONO	4.559
565010230 0003092056	MICROFONO	4.559
565010230 0003092057	MICROFONO	4.559

GOBIERNO DEL ESTADO DE AGUASCALIENTES
SECRETARÍA DE FINANZAS
BIENES MUEBLES
AL 31 DE DICIEMBRE DE 2019
(PESOS)

CÓDIGO	DESCRIPCIÓN DEL BIEN MUEBLE	VALOR EN LIBROS
565010230 0003092058	MICROFONO	4.559
565010230 0003092059	MICROFONO	4.559
565010230 0003092060	MICROFONO	4.559
565010230 0003092061	MICROFONO	4.559
565010230 0003092062	MICROFONO	4.559
565010230 0003092063	MICROFONO	4.559
565010230 0003092064	MICROFONO	4.559
565010230 0003092065	MICROFONO	4.559
565010230 0003092066	MICROFONO	4.559
565010230 0003092067	MICROFONO	4.559
565010234 0003091070	RADIO DE COMUNICACION	38.628
565010234 0003095090	RADIO DE COMUNICACION	1.740
565010234 0003095091	RADIO DE COMUNICACION	1.740
565010234 0003095092	RADIO DE COMUNICACION	1.740
565010234 0003095093	RADIO DE COMUNICACION	1.740
565010234 0003095094	RADIO DE COMUNICACION	1.740
565010234 0003095095	RADIO DE COMUNICACION	1.740
565010234 0003095096	RADIO DE COMUNICACION	1.740
565010234 0003095097	RADIO DE COMUNICACION	1.740
565010234 0003095098	RADIO DE COMUNICACION	1.740
565010234 0003095099	RADIO DE COMUNICACION	1.740
565010234 0003095887	RADIO DE COMUNICACION	2.395
565010234 0003095888	RADIO DE COMUNICACION	2.395
565010234 0003095889	RADIO DE COMUNICACION	2.395
565010234 0003095890	RADIO DE COMUNICACION	2.395
565010234 0003106358	RADIO COMUNICACIÓN	1
565010234 0003106447	RADIO COMUNICACIONES	1
565010234 0003106474	RADIO MOVIL INCLUYE ANTENA HUSTLER Y FUENTE DE ALIMENTACION serie: H00000988	1
565010234 0003107023	RADIO	1
565010234 0003107075	RADIO Y BASE DE COMUNICACIÓN	1
565010234 0003107109	RADIO CN BASE	1
565010234 0003107387	RADIO	1
565010234 0003108247	RADIO BASE	1
565010234 0003108553	RADIO	1
565010234 0003108554	RADIO	1
565010234 0003108622	RADIO CON BASE	1
565010234 0003108685	RADIO CON BASE	1
565010234 0003108812	RADIO CON FUENTE DE PODER	1
565010234 0003109158	RADIO CON FUENTE DE PODER	1
565010234 0003109258	RADIO DE COMUNICACION	7.564
565010235 0003090293	SISTEMA DE INTERCOMUNICACION	78.880
565010236 0003087012	TELEFONO DIGITAL	720
565010236 0003087013	TELEFONO DIGITAL	720

GOBIERNO DEL ESTADO DE AGUASCALIENTES
SECRETARÍA DE FINANZAS
BIENES MUEBLES
AL 31 DE DICIEMBRE DE 2019
(PESOS)

CÓDIGO	DESCRIPCIÓN DEL BIEN MUEBLE	VALOR EN LIBROS
565010236 0003087014	TELEFONO DIGITAL	720
565010236 0003089996	TELEFONO DIGITAL	844
565010236 0003089997	TELEFONO DIGITAL	844
565010236 0003089998	TELEFONO DIGITAL	844
565010236 0003089999	TELEFONO DIGITAL	844
565010236 0003090000	TELEFONO DIGITAL	844
565010236 0003090001	TELEFONO DIGITAL	844
565010236 0003101329	TELEFONO DIGITAL	0
565010236 0003101352	TELEFONO DIGITAL	0
565010236 0003111276	TELEFONO DIGITAL	389
565010236 0003111277	TELEFONO DIGITAL	389
565010236 0003111278	TELEFONO DIGITAL	389
565010236 0003111279	TELEFONO DIGITAL	389
565010236 0003111280	TELEFONO DIGITAL	389
565010236 0003111281	TELEFONO DIGITAL	2.787
565010236 0003111282	TELEFONO DIGITAL	2.787
565010237 0003076480	CALL MANAGER	1
565010237 0003076481	CENTRAL TELEFONICA	1
565010238 0003062020	EQUIPO INALAMBRICO (RADIO SATELITAL)	3.058
565010239 0003063461	EQUIPO INALAMBRICO PARA ENLACE DE INTERNET RECEPTOR Y EMISOR	4.060
565010239 0003067011	EQUIPO INALAMBRICO C/ANTENA PARABOLICA	8.000
565010239 0003067012	EQUIPO INALAMBRICO C/ANTENA PARABOLICA	8.000
565010240 00030688613	EQUIPO RAD	10.068
565010241 0003005488	INTERRUPTOR DE MATRICES	1
565010242 0003006279	RECEPTOR PARA MICROFONO INALAMBRICO	1
565010242 0003006281	RECEPTOR TOPOGRAFICO 667120	1
565010242 0003006282	RECEPTOR TOPOGRAFICO 667120	1
565010242 0003073040	RECEPTOR DOBLE PARA MICROFONO	20.442
565010242 0003076479	RECEPTOR	1
565010243 0003006280	RECEPTOR SINTONIZADOR AM-FM	1
565010243 0003076478	RECEPTOR DE SEÑAL	1
565010244 0003076476	RECEPTOR P/ SISTEMA GPS	1
565010244 0003076477	RECEPTOR P/ SISTEMA GPS	1
565010245 0003090368	TARJETA OGM	10.614
565010246 0003092068	BATERÍA PARA TERMINAL DIGITAL	41.747
565010246 0003092069	BATERÍA PARA TERMINAL DIGITAL	41.747
565010246 0003092070	BATERÍA PARA TERMINAL DIGITAL	41.747
565010246 0003092071	BATERÍA PARA TERMINAL DIGITAL	41.747
565010246 0003092072	BATERÍA PARA TERMINAL DIGITAL	41.747
565010246 0003092073	BATERÍA PARA TERMINAL DIGITAL	41.747
565010246 0003092074	BATERÍA PARA TERMINAL DIGITAL	41.747
565010246 0003092075	BATERÍA PARA TERMINAL DIGITAL	41.747
565010246 0003092076	BATERÍA PARA TERMINAL DIGITAL	41.747

GOBIERNO DEL ESTADO DE AGUASCALIENTES
SECRETARÍA DE FINANZAS
BIENES MUEBLES
AL 31 DE DICIEMBRE DE 2019
(PESOS)

CÓDIGO	DESCRIPCIÓN DEL BIEN MUEBLE	VALOR EN LIBROS
565010246 0003092077	BATERÍA PARA TERMINAL DIGITAL	1.143
565010246 0003092078	BATERÍA PARA TERMINAL DIGITAL	1.143
565010246 0003092079	BATERÍA PARA TERMINAL DIGITAL	1.143
565010246 0003092080	BATERÍA PARA TERMINAL DIGITAL	1.143
565010246 0003092081	BATERÍA PARA TERMINAL DIGITAL	1.143
565010246 0003092082	BATERÍA PARA TERMINAL DIGITAL	1.143
565010246 0003092083	BATERÍA PARA TERMINAL DIGITAL	1.143
565010246 0003092084	BATERÍA PARA TERMINAL DIGITAL	1.143
565010246 0003092085	BATERÍA PARA TERMINAL DIGITAL	1.143
565010246 0003092086	BATERÍA PARA TERMINAL DIGITAL	1.143
565010246 0003092087	BATERÍA PARA TERMINAL DIGITAL	1.143
565010246 0003092088	BATERÍA PARA TERMINAL DIGITAL	1.143
565010246 0003092089	BATERÍA PARA TERMINAL DIGITAL	1.143
565010246 0003092090	BATERÍA PARA TERMINAL DIGITAL	1.143
565010246 0003092091	BATERÍA PARA TERMINAL DIGITAL	1.143
565010246 0003092092	BATERÍA PARA TERMINAL DIGITAL	1.143
565010246 0003092093	BATERÍA PARA TERMINAL DIGITAL	1.143
565010246 0003092094	BATERÍA PARA TERMINAL DIGITAL	1.143
565010246 0003092095	BATERÍA PARA TERMINAL DIGITAL	1.143
565010246 0003092096	BATERÍA PARA TERMINAL DIGITAL	1.143
565010246 0003092097	BATERÍA PARA TERMINAL DIGITAL	1.143
565010246 0003092098	BATERÍA PARA TERMINAL DIGITAL	1.143
565010246 0003092099	BATERÍA PARA TERMINAL DIGITAL	1.143
565010246 0003092100	BATERÍA PARA TERMINAL DIGITAL	1.143
565010246 0003092101	BATERÍA PARA TERMINAL DIGITAL	1.143
565010246 0003092102	BATERÍA PARA TERMINAL DIGITAL	1.143
565010246 0003092103	BATERÍA PARA TERMINAL DIGITAL	1.143
565010246 0003104299	BATERÍA PARA TERMINAL DIGITAL	1.455
565010246 0003104300	BATERÍA PARA TERMINAL DIGITAL	1.455
565010246 0003104301	BATERÍA PARA TERMINAL DIGITAL	1.455
565010246 0003104302	BATERÍA PARA TERMINAL DIGITAL	1.455
565010246 0003104303	BATERÍA PARA TERMINAL DIGITAL	1.455
565010246 0003104304	BATERÍA PARA TERMINAL DIGITAL	1.455
565010246 0003104305	BATERÍA PARA TERMINAL DIGITAL	1.455
565010246 0003104306	BATERÍA PARA TERMINAL DIGITAL	1.455
565010246 0003104307	BATERÍA PARA TERMINAL DIGITAL	1.455
565010246 0003104308	BATERÍA PARA TERMINAL DIGITAL	1.455
565010246 0003104309	BATERÍA PARA TERMINAL DIGITAL	1.455
565010246 0003104310	BATERÍA PARA TERMINAL DIGITAL	1.455
565010246 0003104311	BATERÍA PARA TERMINAL DIGITAL	1.455
565010246 0003104312	BATERÍA PARA TERMINAL DIGITAL	1.455
565010246 0003104313	BATERÍA PARA TERMINAL DIGITAL	1.455
565010246 0003104314	BATERÍA PARA TERMINAL DIGITAL	1.455

GOBIERNO DEL ESTADO DE AGUASCALIENTES
SECRETARÍA DE FINANZAS
BIENES MUEBLES
AL 31 DE DICIEMBRE DE 2019
(PESOS)

CÓDIGO	DESCRIPCIÓN DEL BIEN MUEBLE	VALOR EN LIBROS
565010246 0003104315	BATERÍA PARA TERMINAL DIGITAL	1.455
565010246 0003104316	BATERÍA PARA TERMINAL DIGITAL	1.455
565010246 0003104317	BATERÍA PARA TERMINAL DIGITAL	1.455
565010246 0003104318	BATERÍA PARA TERMINAL DIGITAL	1.455
565010246 0003104319	BATERÍA PARA TERMINAL DIGITAL	1.455
565010246 0003104320	BATERÍA PARA TERMINAL DIGITAL	1.455
565010246 0003104321	BATERÍA PARA TERMINAL DIGITAL	1.455
565010246 0003104322	BATERÍA PARA TERMINAL DIGITAL	1.455
565010246 0003104323	BATERÍA PARA TERMINAL DIGITAL	1.455
565010246 0003104324	BATERÍA PARA TERMINAL DIGITAL	1.455
565010246 0003104325	BATERÍA PARA TERMINAL DIGITAL	1.455
565010246 0003104326	BATERÍA PARA TERMINAL DIGITAL	1.455
565010246 0003104327	BATERÍA PARA TERMINAL DIGITAL	1.455
565010246 0003104328	BATERÍA PARA TERMINAL DIGITAL	1.455
565010246 0003104329	BATERÍA PARA TERMINAL DIGITAL	1.455
565010246 0003104330	BATERÍA PARA TERMINAL DIGITAL	1.455
565010246 0003104331	BATERÍA PARA TERMINAL DIGITAL	1.455
565010246 0003104332	BATERÍA PARA TERMINAL DIGITAL	1.455
565010246 0003104333	BATERÍA PARA TERMINAL DIGITAL	1.455
565010246 0003104334	BATERÍA PARA TERMINAL DIGITAL	1.455
565010246 0003104335	BATERÍA PARA TERMINAL DIGITAL	1.455
565010246 0003104336	BATERÍA PARA TERMINAL DIGITAL	1.455
565010246 0003104337	BATERÍA PARA TERMINAL DIGITAL	1.455
565010246 0003104338	BATERÍA PARA TERMINAL DIGITAL	1.455
565010246 0003104339	BATERÍA PARA TERMINAL DIGITAL	1.508
565010246 0003104340	BATERÍA PARA TERMINAL DIGITAL	1.508
565010246 0003104341	BATERÍA PARA TERMINAL DIGITAL	1.508
565010246 0003104342	BATERÍA PARA TERMINAL DIGITAL	1.508
565010246 0003104343	BATERÍA PARA TERMINAL DIGITAL	1.508
565010246 0003104344	BATERÍA PARA TERMINAL DIGITAL	1.508
565010246 0003104345	BATERÍA PARA TERMINAL DIGITAL	1.508
565010246 0003104346	BATERÍA PARA TERMINAL DIGITAL	1.508
565010246 0003104347	BATERÍA PARA TERMINAL DIGITAL	1.508
565010246 0003104348	BATERÍA PARA TERMINAL DIGITAL	1.508
565010246 0003111326	BATERÍA PARA TERMINAL DIGITAL	1.798
565010246 0003111327	BATERÍA PARA TERMINAL DIGITAL	1.798
565010246 0003111328	BATERÍA PARA TERMINAL DIGITAL	1.798
565010246 0003111329	BATERÍA PARA TERMINAL DIGITAL	1.798
565010246 0003111330	BATERÍA PARA TERMINAL DIGITAL	1.798
565010246 0003111331	BATERÍA PARA TERMINAL DIGITAL	1.798
565010246 0003111332	BATERÍA PARA TERMINAL DIGITAL	1.798
565010246 0003111333	BATERÍA PARA TERMINAL DIGITAL	1.798
565010246 0003111334	BATERÍA PARA TERMINAL DIGITAL	1.798

GOBIERNO DEL ESTADO DE AGUASCALIENTES
SECRETARÍA DE FINANZAS
BIENES MUEBLES
AL 31 DE DICIEMBRE DE 2019
(PESOS)

CÓDIGO	DESCRIPCIÓN DEL BIEN MUEBLE	VALOR EN LIBROS
565010246 0003111335	BATERÍA PARA TERMINAL DIGITAL	1.798
565010246 0003111336	BATERÍA PARA TERMINAL DIGITAL	1.798
565010246 0003111337	BATERÍA PARA TERMINAL DIGITAL	1.798
565010246 0003111338	BATERÍA PARA TERMINAL DIGITAL	1.798
565010246 0003111339	BATERÍA PARA TERMINAL DIGITAL	1.798
565010246 0003111340	BATERÍA PARA TERMINAL DIGITAL	1.798
565010246 0003111341	BATERÍA PARA TERMINAL DIGITAL	1.798
565010246 0003111342	BATERÍA PARA TERMINAL DIGITAL	1.798
565010246 0003111343	BATERÍA PARA TERMINAL DIGITAL	1.798
565010246 0003111344	BATERÍA PARA TERMINAL DIGITAL	1.798
565010246 0003111345	BATERÍA PARA TERMINAL DIGITAL	1.798
565010246 0003111346	BATERÍA PARA TERMINAL DIGITAL	650
565010246 0003111347	BATERÍA PARA TERMINAL DIGITAL	650
565010246 0003111348	BATERÍA PARA TERMINAL DIGITAL	650
565010246 0003111349	BATERÍA PARA TERMINAL DIGITAL	650
565010246 0003111350	BATERÍA PARA TERMINAL DIGITAL	650
565010246 0003111351	BATERÍA PARA TERMINAL DIGITAL	650
565010246 0003111352	BATERÍA PARA TERMINAL DIGITAL	650
565010246 0003111353	BATERÍA PARA TERMINAL DIGITAL	650
565010246 0003111354	BATERÍA PARA TERMINAL DIGITAL	650
565010246 0003111355	BATERÍA PARA TERMINAL DIGITAL	650
565010246 0003111356	BATERÍA PARA TERMINAL DIGITAL	650
565010246 0003111357	BATERÍA PARA TERMINAL DIGITAL	650
565010246 0003111358	BATERÍA PARA TERMINAL DIGITAL	650
565010246 0003111359	BATERÍA PARA TERMINAL DIGITAL	650
565010246 0003111360	BATERÍA PARA TERMINAL DIGITAL	650
565010246 0003111361	BATERÍA PARA TERMINAL DIGITAL	650
565010246 0003111362	BATERÍA PARA TERMINAL DIGITAL	650
565010246 0003111363	BATERÍA PARA TERMINAL DIGITAL	650
565010246 0003111364	BATERÍA PARA TERMINAL DIGITAL	650
565010246 0003111365	BATERÍA PARA TERMINAL DIGITAL	650
565010246 0003111366	BATERÍA PARA TERMINAL DIGITAL	650
565010246 0003111367	BATERÍA PARA TERMINAL DIGITAL	650
565010246 0003111368	BATERÍA PARA TERMINAL DIGITAL	650
565010246 0003111369	BATERÍA PARA TERMINAL DIGITAL	650
565010246 0003111370	BATERÍA PARA TERMINAL DIGITAL	650
565010246 0003111371	BATERÍA PARA TERMINAL DIGITAL	650
565010246 0003111372	BATERÍA PARA TERMINAL DIGITAL	650
565010246 0003111373	BATERÍA PARA TERMINAL DIGITAL	650
565010246 0003111374	BATERÍA PARA TERMINAL DIGITAL	650
565010246 0003111375	BATERÍA PARA TERMINAL DIGITAL	650
565010246 0003111376	BATERÍA PARA TERMINAL DIGITAL	650
565010246 0003111377	BATERÍA PARA TERMINAL DIGITAL	650

GOBIERNO DEL ESTADO DE AGUASCALIENTES
SECRETARÍA DE FINANZAS
BIENES MUEBLES
AL 31 DE DICIEMBRE DE 2019
(PESOS)

CÓDIGO	DESCRIPCIÓN DEL BIEN MUEBLE	VALOR EN LIBROS
565010246 0003111378	BATERÍA PARA TERMINAL DIGITAL	650
565010246 0003111379	BATERÍA PARA TERMINAL DIGITAL	650
565010246 0003111380	BATERÍA PARA TERMINAL DIGITAL	650
565010246 0003111381	BATERÍA PARA TERMINAL DIGITAL	650
565010246 0003111382	BATERÍA PARA TERMINAL DIGITAL	650
565010246 0003111383	BATERÍA PARA TERMINAL DIGITAL	650
565010246 0003111384	BATERÍA PARA TERMINAL DIGITAL	650
565010246 0003111385	BATERÍA PARA TERMINAL DIGITAL	650
565010246 0003111386	BATERÍA PARA TERMINAL DIGITAL	650
565010246 0003111387	BATERÍA PARA TERMINAL DIGITAL	650
565010246 0003111388	BATERÍA PARA TERMINAL DIGITAL	650
565010246 0003111389	BATERÍA PARA TERMINAL DIGITAL	650
565010246 0003111390	BATERÍA PARA TERMINAL DIGITAL	650
565010246 0003111391	BATERÍA PARA TERMINAL DIGITAL	650
565010246 0003111392	BATERÍA PARA TERMINAL DIGITAL	650
565010246 0003111393	BATERÍA PARA TERMINAL DIGITAL	650
565010246 0003111394	BATERÍA PARA TERMINAL DIGITAL	650
565010246 0003111395	BATERÍA PARA TERMINAL DIGITAL	650
565010246 0003111396	BATERÍA PARA TERMINAL DIGITAL	650
565010246 0003111397	BATERÍA PARA TERMINAL DIGITAL	650
565010246 0003111398	BATERÍA PARA TERMINAL DIGITAL	650
565010246 0003111399	BATERÍA PARA TERMINAL DIGITAL	650
565010246 0003111400	BATERÍA PARA TERMINAL DIGITAL	650
565010246 0003111401	BATERÍA PARA TERMINAL DIGITAL	650
565010246 0003111402	BATERÍA PARA TERMINAL DIGITAL	650
565010246 0003111403	BATERÍA PARA TERMINAL DIGITAL	650
565010246 0003111404	BATERÍA PARA TERMINAL DIGITAL	650
565010246 0003111405	BATERÍA PARA TERMINAL DIGITAL	650
565010246 0003111406	BATERÍA PARA TERMINAL DIGITAL	650
565010246 0003111407	BATERÍA PARA TERMINAL DIGITAL	650
565010246 0003111408	BATERÍA PARA TERMINAL DIGITAL	650
565010246 0003111409	BATERÍA PARA TERMINAL DIGITAL	650
565010246 0003111410	BATERÍA PARA TERMINAL DIGITAL	650
565010246 0003111411	BATERÍA PARA TERMINAL DIGITAL	650
565010246 0003111412	BATERÍA PARA TERMINAL DIGITAL	650
565010246 0003111413	BATERÍA PARA TERMINAL DIGITAL	650
565010246 0003111414	BATERÍA PARA TERMINAL DIGITAL	650
565010246 0003111415	BATERÍA PARA TERMINAL DIGITAL	650
565010246 0003111416	BATERÍA PARA TERMINAL DIGITAL	650
565010246 0003111417	BATERÍA PARA TERMINAL DIGITAL	650
565010246 0003111418	BATERÍA PARA TERMINAL DIGITAL	650
565010246 0003111419	BATERÍA PARA TERMINAL DIGITAL	650
565010246 0003111420	BATERÍA PARA TERMINAL DIGITAL	650

GOBIERNO DEL ESTADO DE AGUASCALIENTES
SECRETARÍA DE FINANZAS
BIENES MUEBLES
AL 31 DE DICIEMBRE DE 2019
(PESOS)

CÓDIGO	DESCRIPCIÓN DEL BIEN MUEBLE	VALOR EN LIBROS
565010246 0003111421	BATERÍA PARA TERMINAL DIGITAL	650
565010246 0003111422	BATERÍA PARA TERMINAL DIGITAL	650
565010246 0003111423	BATERÍA PARA TERMINAL DIGITAL	650
565010246 0003111424	BATERÍA PARA TERMINAL DIGITAL	650
565010246 0003111425	BATERÍA PARA TERMINAL DIGITAL	650
565010246 0003111426	BATERÍA PARA TERMINAL DIGITAL	650
565010246 0003111427	BATERÍA PARA TERMINAL DIGITAL	650
565010246 0003111428	BATERÍA PARA TERMINAL DIGITAL	650
565010246 0003111429	BATERÍA PARA TERMINAL DIGITAL	650
565010246 0003111430	BATERÍA PARA TERMINAL DIGITAL	650
565010246 0003111431	BATERÍA PARA TERMINAL DIGITAL	650
565010246 0003111432	BATERÍA PARA TERMINAL DIGITAL	650
565010246 0003111433	BATERÍA PARA TERMINAL DIGITAL	650
565010246 0003111434	BATERÍA PARA TERMINAL DIGITAL	650
565010246 0003111435	BATERÍA PARA TERMINAL DIGITAL	650
565010246 0003111436	BATERÍA PARA TERMINAL DIGITAL	650
565010246 0003111437	BATERÍA PARA TERMINAL DIGITAL	650
565010246 0003111438	BATERÍA PARA TERMINAL DIGITAL	650
565010246 0003111439	BATERÍA PARA TERMINAL DIGITAL	650
565010246 0003111440	BATERÍA PARA TERMINAL DIGITAL	650
565010246 0003111441	BATERÍA PARA TERMINAL DIGITAL	650
565010246 0003111442	BATERÍA PARA TERMINAL DIGITAL	650
565010246 0003111443	BATERÍA PARA TERMINAL DIGITAL	650
565010246 0003111444	BATERÍA PARA TERMINAL DIGITAL	650
565010246 0003111445	BATERÍA PARA TERMINAL DIGITAL	650
565010246 0003111446	BATERÍA PARA TERMINAL DIGITAL	650
565010246 0003111447	BATERÍA PARA TERMINAL DIGITAL	650
565010246 0003111448	BATERÍA PARA TERMINAL DIGITAL	650
565010246 0003111449	BATERÍA PARA TERMINAL DIGITAL	650
565010246 0003111450	BATERÍA PARA TERMINAL DIGITAL	650
565010246 0003111451	BATERÍA PARA TERMINAL DIGITAL	650
565010246 0003111452	BATERÍA PARA TERMINAL DIGITAL	650
565010246 0003111453	BATERÍA PARA TERMINAL DIGITAL	650
565010246 0003111454	BATERÍA PARA TERMINAL DIGITAL	650
565010246 0003111455	BATERÍA PARA TERMINAL DIGITAL	650
565010246 0003111456	BATERÍA PARA TERMINAL DIGITAL	650
565010246 0003111457	BATERÍA PARA TERMINAL DIGITAL	650
565010246 0003111458	BATERÍA PARA TERMINAL DIGITAL	650
565010246 0003111459	BATERÍA PARA TERMINAL DIGITAL	650
565010246 0003111460	BATERÍA PARA TERMINAL DIGITAL	650
565010246 0003111461	BATERÍA PARA TERMINAL DIGITAL	650
565010246 0003111462	BATERÍA PARA TERMINAL DIGITAL	650
565010246 0003111463	BATERÍA PARA TERMINAL DIGITAL	650

GOBIERNO DEL ESTADO DE AGUASCALIENTES
SECRETARÍA DE FINANZAS
BIENES MUEBLES
AL 31 DE DICIEMBRE DE 2019
(PESOS)

CÓDIGO	DESCRIPCIÓN DEL BIEN MUEBLE	VALOR EN LIBROS
565010246 0003111464	BATERÍA PARA TERMINAL DIGITAL	650
565010246 0003111465	BATERÍA PARA TERMINAL DIGITAL	650
565010246 0003111466	BATERÍA PARA TERMINAL DIGITAL	650
565010246 0003111467	BATERÍA PARA TERMINAL DIGITAL	650
565010246 0003111468	BATERÍA PARA TERMINAL DIGITAL	650
565010246 0003111469	BATERÍA PARA TERMINAL DIGITAL	650
565010246 0003111470	BATERÍA PARA TERMINAL DIGITAL	650
565010246 0003111471	BATERÍA PARA TERMINAL DIGITAL	650
565010246 0003111472	BATERÍA PARA TERMINAL DIGITAL	650
565010246 0003111473	BATERÍA PARA TERMINAL DIGITAL	650
565010246 0003111474	BATERÍA PARA TERMINAL DIGITAL	650
565010246 0003111475	BATERÍA PARA TERMINAL DIGITAL	650
565010246 0003111476	BATERÍA PARA TERMINAL DIGITAL	650
565010246 0003111477	BATERÍA PARA TERMINAL DIGITAL	650
565010246 0003111478	BATERÍA PARA TERMINAL DIGITAL	650
565010246 0003111479	BATERÍA PARA TERMINAL DIGITAL	650
565010246 0003111480	BATERÍA PARA TERMINAL DIGITAL	650
565010246 0003111481	BATERÍA PARA TERMINAL DIGITAL	650
565010246 0003111482	BATERÍA PARA TERMINAL DIGITAL	650
565010246 0003111483	BATERÍA PARA TERMINAL DIGITAL	650
565010246 0003111484	BATERÍA PARA TERMINAL DIGITAL	650
565010246 0003111485	BATERÍA PARA TERMINAL DIGITAL	650
565010246 0003113715	BATERÍA PARA TERMINAL DIGITAL	650
565010246 0003113716	BATERÍA PARA TERMINAL DIGITAL	650
565010246 0003113717	BATERÍA PARA TERMINAL DIGITAL	650
565010246 0003113718	BATERÍA PARA TERMINAL DIGITAL	650
565010246 0003113719	BATERÍA PARA TERMINAL DIGITAL	650
565010246 0003113720	BATERÍA PARA TERMINAL DIGITAL	650
565010246 0003113721	BATERÍA PARA TERMINAL DIGITAL	650
565010247 0003092104	REFACCIONES PARA TERMINALES DIGITALES PORTÁTILES	2.767
565010247 0003092105	REFACCIONES PARA TERMINALES DIGITALES PORTÁTILES	2.767
565010247 0003092106	REFACCIONES PARA TERMINALES DIGITALES PORTÁTILES	2.767
565010247 0003092107	REFACCIONES PARA TERMINALES DIGITALES PORTÁTILES	2.767
565010247 0003092108	REFACCIONES PARA TERMINALES DIGITALES PORTÁTILES	2.767
565010247 0003092109	REFACCIONES PARA TERMINALES DIGITALES PORTÁTILES	2.767
565010247 0003092110	REFACCIONES PARA TERMINALES DIGITALES PORTÁTILES	2.767
565010247 0003092111	REFACCIONES PARA TERMINALES DIGITALES PORTÁTILES	2.767
565010247 0003092112	REFACCIONES PARA TERMINALES DIGITALES PORTÁTILES	2.767
565010247 0003092113	REFACCIONES PARA TERMINALES DIGITALES PORTÁTILES	2.767
565010247 0003092114	REFACCIONES PARA TERMINALES DIGITALES PORTÁTILES	2.767
565010247 0003092115	REFACCIONES PARA TERMINALES DIGITALES PORTÁTILES	2.767
565010247 0003092116	REFACCIONES PARA TERMINALES DIGITALES PORTÁTILES	2.767
565010247 0003092117	REFACCIONES PARA TERMINALES DIGITALES PORTÁTILES	2.767

GOBIERNO DEL ESTADO DE AGUASCALIENTES
SECRETARÍA DE FINANZAS
BIENES MUEBLES
AL 31 DE DICIEMBRE DE 2019
(PESOS)

CÓDIGO	DESCRIPCIÓN DEL BIEN MUEBLE	VALOR EN LIBROS
565010247 0003092118	REFACCIONES PARA TERMINALES DIGITALES PORTÁTILES	2.767
565010247 0003092119	REFACCIONES PARA TERMINALES DIGITALES PORTÁTILES	2.767
565010247 0003092120	REFACCIONES PARA TERMINALES DIGITALES PORTÁTILES	2.767
565010247 0003092121	REFACCIONES PARA TERMINALES DIGITALES PORTÁTILES	2.767
565010247 0003092122	REFACCIONES PARA TERMINALES DIGITALES PORTÁTILES	2.767
565010247 0003092123	REFACCIONES PARA TERMINALES DIGITALES PORTÁTILES	2.767
565010247 0003092124	REFACCIONES PARA TERMINALES DIGITALES PORTÁTILES	2.767
565010247 0003092125	REFACCIONES PARA TERMINALES DIGITALES PORTÁTILES	2.767
565010247 0003092126	REFACCIONES PARA TERMINALES DIGITALES PORTÁTILES	2.767
565010247 0003092127	REFACCIONES PARA TERMINALES DIGITALES PORTÁTILES	2.767
565010247 0003092128	REFACCIONES PARA TERMINALES DIGITALES PORTÁTILES	2.767
565010247 0003092129	REFACCIONES PARA TERMINALES DIGITALES PORTÁTILES	2.767
565010247 0003092130	REFACCIONES PARA TERMINALES DIGITALES PORTÁTILES	2.767
565010247 0003092131	REFACCIONES PARA TERMINALES DIGITALES PORTÁTILES	2.767
565010247 0003092132	REFACCIONES PARA TERMINALES DIGITALES PORTÁTILES	2.767
565010247 0003092133	REFACCIONES PARA TERMINALES DIGITALES PORTÁTILES	2.767
565010247 0003092134	REFACCIONES PARA TERMINALES DIGITALES PORTÁTILES	2.767
565010247 0003092135	REFACCIONES PARA TERMINALES DIGITALES PORTÁTILES	2.767
565010247 0003092136	REFACCIONES PARA TERMINALES DIGITALES PORTÁTILES	2.767
565010247 0003092137	REFACCIONES PARA TERMINALES DIGITALES PORTÁTILES	2.767
565010247 0003092138	REFACCIONES PARA TERMINALES DIGITALES PORTÁTILES	2.767
565010247 0003092139	REFACCIONES PARA TERMINALES DIGITALES PORTÁTILES	2.767
565010247 0003096221	REFACCIONES PARA TERMINALES DIGITALES PORTÁTILES	3.734
565010247 0003096222	REFACCIONES PARA TERMINALES DIGITALES PORTÁTILES	3.734
565010247 0003096223	REFACCIONES PARA TERMINALES DIGITALES PORTÁTILES	3.734
565010247 0003096224	REFACCIONES PARA TERMINALES DIGITALES PORTÁTILES	3.734
565010247 0003096225	REFACCIONES PARA TERMINALES DIGITALES PORTÁTILES	3.734
565010247 0003096226	REFACCIONES PARA TERMINALES DIGITALES PORTÁTILES	3.734
565010247 0003096227	REFACCIONES PARA TERMINALES DIGITALES PORTÁTILES	3.734
565010247 0003096228	REFACCIONES PARA TERMINALES DIGITALES PORTÁTILES	3.734
565010247 0003096229	REFACCIONES PARA TERMINALES DIGITALES PORTÁTILES	3.734
565010247 0003096230	REFACCIONES PARA TERMINALES DIGITALES PORTÁTILES	3.734
565010247 0003096231	REFACCIONES PARA TERMINALES DIGITALES PORTÁTILES	3.734
565010247 0003096232	REFACCIONES PARA TERMINALES DIGITALES PORTÁTILES	3.734
565010247 0003096233	REFACCIONES PARA TERMINALES DIGITALES PORTÁTILES	3.734
565010247 0003096234	REFACCIONES PARA TERMINALES DIGITALES PORTÁTILES	3.734
565010247 0003096235	REFACCIONES PARA TERMINALES DIGITALES PORTÁTILES	3.734
565010247 0003096236	REFACCIONES PARA TERMINALES DIGITALES PORTÁTILES	3.734
565010247 0003096237	REFACCIONES PARA TERMINALES DIGITALES PORTÁTILES	3.734
565010247 0003096238	REFACCIONES PARA TERMINALES DIGITALES PORTÁTILES	3.734
565010247 0003096239	REFACCIONES PARA TERMINALES DIGITALES PORTÁTILES	3.734
565010247 0003096240	REFACCIONES PARA TERMINALES DIGITALES PORTÁTILES	3.734
565010247 0003096242	REFACCIONES PARA TERMINALES DIGITALES PORTÁTILES	3.734

GOBIERNO DEL ESTADO DE AGUASCALIENTES
SECRETARÍA DE FINANZAS
BIENES MUEBLES
AL 31 DE DICIEMBRE DE 2019
(PESOS)

CÓDIGO	DESCRIPCIÓN DEL BIEN MUEBLE	VALOR EN LIBROS
565010247 0003096243	REFACCIONES PARA TERMINALES DIGITALES PORTÁTILES	3.734
565010247 0003096244	REFACCIONES PARA TERMINALES DIGITALES PORTÁTILES	3.734
565010247 0003096245	REFACCIONES PARA TERMINALES DIGITALES PORTÁTILES	3.734
565010247 0003096246	REFACCIONES PARA TERMINALES DIGITALES PORTÁTILES	3.734
565010247 0003096247	REFACCIONES PARA TERMINALES DIGITALES PORTÁTILES	3.734
565010247 0003096248	REFACCIONES PARA TERMINALES DIGITALES PORTÁTILES	3.734
565010247 0003096249	REFACCIONES PARA TERMINALES DIGITALES PORTÁTILES	3.734
565010247 0003096250	REFACCIONES PARA TERMINALES DIGITALES PORTÁTILES	3.734
565010247 0003096251	REFACCIONES PARA TERMINALES DIGITALES PORTÁTILES	3.734
565010247 0003096252	REFACCIONES PARA TERMINALES DIGITALES PORTÁTILES	3.734
565010247 0003096253	REFACCIONES PARA TERMINALES DIGITALES PORTÁTILES	3.734
565010247 0003096254	REFACCIONES PARA TERMINALES DIGITALES PORTÁTILES	3.734
565010247 0003096255	REFACCIONES PARA TERMINALES DIGITALES PORTÁTILES	3.734
565010247 0003096256	REFACCIONES PARA TERMINALES DIGITALES PORTÁTILES	3.734
565010247 0003096257	REFACCIONES PARA TERMINALES DIGITALES PORTÁTILES	3.734
565010247 0003096258	REFACCIONES PARA TERMINALES DIGITALES PORTÁTILES	3.734
565010247 0003096259	REFACCIONES PARA TERMINALES DIGITALES PORTÁTILES	3.734
565010247 0003096260	REFACCIONES PARA TERMINALES DIGITALES PORTÁTILES	3.734
565010247 0003096261	REFACCIONES PARA TERMINALES DIGITALES PORTÁTILES	3.734
565010247 0003096262	REFACCIONES PARA TERMINALES DIGITALES PORTÁTILES	3.734
565010247 0003096263	REFACCIONES PARA TERMINALES DIGITALES PORTÁTILES	3.734
565010247 0003096264	REFACCIONES PARA TERMINALES DIGITALES PORTÁTILES	3.734
565010247 0003096265	REFACCIONES PARA TERMINALES DIGITALES PORTÁTILES	3.734
565010247 0003096266	REFACCIONES PARA TERMINALES DIGITALES PORTÁTILES	3.734
565010247 0003096267	REFACCIONES PARA TERMINALES DIGITALES PORTÁTILES	3.734
565010247 0003096268	REFACCIONES PARA TERMINALES DIGITALES PORTÁTILES	3.734
565010247 0003096269	REFACCIONES PARA TERMINALES DIGITALES PORTÁTILES	3.734
565010247 0003096270	REFACCIONES PARA TERMINALES DIGITALES PORTÁTILES	3.734
565010247 0003104349	REFACCIONES PARA TERMINALES DIGITALES PORTÁTILES	3.652
565010247 0003104350	REFACCIONES PARA TERMINALES DIGITALES PORTÁTILES	3.652
565010247 0003104351	REFACCIONES PARA TERMINALES DIGITALES PORTÁTILES	3.652
565010247 0003104352	REFACCIONES PARA TERMINALES DIGITALES PORTÁTILES	3.652
565010247 0003104353	REFACCIONES PARA TERMINALES DIGITALES PORTÁTILES	3.652
565010247 0003104354	REFACCIONES PARA TERMINALES DIGITALES PORTÁTILES	3.652
565010247 0003104355	REFACCIONES PARA TERMINALES DIGITALES PORTÁTILES	3.652
565010247 0003104356	REFACCIONES PARA TERMINALES DIGITALES PORTÁTILES	3.652
565010247 0003104357	REFACCIONES PARA TERMINALES DIGITALES PORTÁTILES	3.652
565010247 0003104358	REFACCIONES PARA TERMINALES DIGITALES PORTÁTILES	3.652
565010247 0003104359	REFACCIONES PARA TERMINALES DIGITALES PORTÁTILES	3.652
565010247 0003104360	REFACCIONES PARA TERMINALES DIGITALES PORTÁTILES	3.652
565010247 0003104361	REFACCIONES PARA TERMINALES DIGITALES PORTÁTILES	3.652
565010247 0003104362	REFACCIONES PARA TERMINALES DIGITALES PORTÁTILES	3.652
565010247 0003104363	REFACCIONES PARA TERMINALES DIGITALES PORTÁTILES	3.652

GOBIERNO DEL ESTADO DE AGUASCALIENTES
SECRETARÍA DE FINANZAS
BIENES MUEBLES
AL 31 DE DICIEMBRE DE 2019
(PESOS)

CÓDIGO	DESCRIPCIÓN DEL BIEN MUEBLE	VALOR EN LIBROS
565010247 0003104364	REFACCIONES PARA TERMINALES DIGITALES PORTÁTILES	3.652
565010247 0003104365	REFACCIONES PARA TERMINALES DIGITALES PORTÁTILES	3.652
565010247 0003104366	REFACCIONES PARA TERMINALES DIGITALES PORTÁTILES	3.652
565010247 0003104367	REFACCIONES PARA TERMINALES DIGITALES PORTÁTILES	3.652
565010247 0003104368	REFACCIONES PARA TERMINALES DIGITALES PORTÁTILES	3.652
565010247 0003104369	REFACCIONES PARA TERMINALES DIGITALES PORTÁTILES	3.652
565010247 0003104370	REFACCIONES PARA TERMINALES DIGITALES PORTÁTILES	3.652
565010247 0003104371	REFACCIONES PARA TERMINALES DIGITALES PORTÁTILES	1.286
565010247 0003104372	REFACCIONES PARA TERMINALES DIGITALES PORTÁTILES	1.286
565010247 0003104373	REFACCIONES PARA TERMINALES DIGITALES PORTÁTILES	1.286
565010247 0003104374	REFACCIONES PARA TERMINALES DIGITALES PORTÁTILES	1.286
565010247 0003104375	REFACCIONES PARA TERMINALES DIGITALES PORTÁTILES	1.286
565010247 0003104376	REFACCIONES PARA TERMINALES DIGITALES PORTÁTILES	1.286
565010247 0003104377	REFACCIONES PARA TERMINALES DIGITALES PORTÁTILES	1.286
565010247 0003104378	REFACCIONES PARA TERMINALES DIGITALES PORTÁTILES	1.286
565010248 0003092140	TERMINAL DIGITAL DE ESCRITORIO	66.328
565010248 0003092141	TERMINAL DIGITAL DE ESCRITORIO	66.328
565010249 0003092142	TERMINAL DIGITAL MÓVIL	54.199
565010249 0003092143	TERMINAL DIGITAL MÓVIL	54.199
565010249 0003092185	TERMINAL DIGITAL MÓVIL	54.199
565010249 0003092186	TERMINAL DIGITAL MÓVIL	54.199
565010249 0003092187	TERMINAL DIGITAL MÓVIL	54.199
565010249 0003092188	TERMINAL DIGITAL MÓVIL	54.199
565010249 0003092189	TERMINAL DIGITAL MÓVIL	54.199
565010249 0003092190	TERMINAL DIGITAL MÓVIL	54.199
565010249 0003092191	TERMINAL DIGITAL MÓVIL	54.199
565010249 0003092192	TERMINAL DIGITAL MÓVIL	54.199
565010249 0003092193	TERMINAL DIGITAL MÓVIL	54.199
565010249 0003092194	TERMINAL DIGITAL MÓVIL	54.199
565010249 0003092195	TERMINAL DIGITAL MÓVIL	54.199
565010249 0003092196	TERMINAL DIGITAL MÓVIL	54.199
565010249 0003092197	TERMINAL DIGITAL MÓVIL	54.199
565010249 0003092198	TERMINAL DIGITAL MÓVIL	54.199
565010249 0003092199	TERMINAL DIGITAL MÓVIL	54.199
565010249 0003092200	TERMINAL DIGITAL MÓVIL	54.199
565010249 0003092201	TERMINAL DIGITAL MÓVIL	54.199
565010249 0003092202	TERMINAL DIGITAL MÓVIL	54.199
565010249 0003092203	TERMINAL DIGITAL MÓVIL	54.199
565010249 0003092204	TERMINAL DIGITAL MÓVIL	54.199
565010249 0003092205	TERMINAL DIGITAL MÓVIL	54.199
565010249 0003092206	TERMINAL DIGITAL MÓVIL	54.199
565010249 0003092207	TERMINAL DIGITAL MÓVIL	54.199
565010249 0003092208	TERMINAL DIGITAL MÓVIL	54.199

GOBIERNO DEL ESTADO DE AGUASCALIENTES
SECRETARÍA DE FINANZAS
BIENES MUEBLES
AL 31 DE DICIEMBRE DE 2019
(PESOS)

CÓDIGO	DESCRIPCIÓN DEL BIEN MUEBLE	VALOR EN LIBROS
565010249 0003092209	TERMINAL DIGITAL MÓVIL	54.199
565010249 0003092210	TERMINAL DIGITAL MÓVIL	54.199
565010249 0003092211	TERMINAL DIGITAL MÓVIL	54.199
565010249 0003092212	TERMINAL DIGITAL MÓVIL	54.199
565010249 0003092213	TERMINAL DIGITAL MÓVIL	54.199
565010249 0003092214	TERMINAL DIGITAL MÓVIL	54.199
565010249 0003092215	TERMINAL DIGITAL MÓVIL	54.199
565010249 0003112618	TERMINAL DIGITAL MÓVIL	82.048
565010249 0003112619	TERMINAL DIGITAL MÓVIL	82.048
565010249 0003112620	TERMINAL DIGITAL MÓVIL	82.048
565010249 0003112621	TERMINAL DIGITAL MÓVIL	82.048
565010250 0003092144	TERMINAL DIGITAL PORTÁTIL	24.413
565010250 0003092145	TERMINAL DIGITAL PORTÁTIL	24.413
565010250 0003092146	TERMINAL DIGITAL PORTÁTIL	24.413
565010250 0003092147	TERMINAL DIGITAL PORTÁTIL	24.413
565010250 0003092148	TERMINAL DIGITAL PORTÁTIL	24.413
565010250 0003092149	TERMINAL DIGITAL PORTÁTIL	24.413
565010250 0003092150	TERMINAL DIGITAL PORTÁTIL	24.413
565010250 0003092151	TERMINAL DIGITAL PORTÁTIL	24.413
565010250 0003092152	TERMINAL DIGITAL PORTÁTIL	24.413
565010250 0003092153	TERMINAL DIGITAL PORTÁTIL	24.413
565010250 0003092154	TERMINAL DIGITAL PORTÁTIL	24.413
565010250 0003092155	TERMINAL DIGITAL PORTÁTIL	24.413
565010250 0003092156	TERMINAL DIGITAL PORTÁTIL	24.413
565010250 0003092157	TERMINAL DIGITAL PORTÁTIL	24.413
565010250 0003092158	TERMINAL DIGITAL PORTÁTIL	24.413
565010250 0003092159	TERMINAL DIGITAL PORTÁTIL	24.413
565010250 0003092160	TERMINAL DIGITAL PORTÁTIL	24.413
565010250 0003092161	TERMINAL DIGITAL PORTÁTIL	24.413
565010250 0003092162	TERMINAL DIGITAL PORTÁTIL	24.413
565010250 0003092163	TERMINAL DIGITAL PORTÁTIL	24.413
565010250 0003092164	TERMINAL DIGITAL PORTÁTIL	24.413
565010250 0003092165	TERMINAL DIGITAL PORTÁTIL	24.413
565010250 0003092166	TERMINAL DIGITAL PORTÁTIL	24.413
565010250 0003092167	TERMINAL DIGITAL PORTÁTIL	24.413
565010250 0003092168	TERMINAL DIGITAL PORTÁTIL	24.413
565010250 0003092169	TERMINAL DIGITAL PORTÁTIL	24.413
565010250 0003092170	TERMINAL DIGITAL PORTÁTIL	24.413
565010250 0003092171	TERMINAL DIGITAL PORTÁTIL	24.413
565010250 0003092172	TERMINAL DIGITAL PORTÁTIL	24.413
565010250 0003092173	TERMINAL DIGITAL PORTÁTIL	24.413
565010250 0003092174	TERMINAL DIGITAL PORTÁTIL	24.413
565010250 0003092175	TERMINAL DIGITAL PORTÁTIL	24.413

GOBIERNO DEL ESTADO DE AGUASCALIENTES
SECRETARÍA DE FINANZAS
BIENES MUEBLES
AL 31 DE DICIEMBRE DE 2019
(PESOS)

CÓDIGO	DESCRIPCIÓN DEL BIEN MUEBLE	VALOR EN LIBROS
565010250 0003092176	TERMINAL DIGITAL PORTÁTIL	24 413
565010250 0003092177	TERMINAL DIGITAL PORTÁTIL	24 413
565010250 0003094775	TERMINAL DIGITAL PORTÁTIL	30 618
565010250 0003094776	TERMINAL DIGITAL PORTÁTIL	30 618
565010250 0003094777	TERMINAL DIGITAL PORTÁTIL	30 618
565010250 0003094778	TERMINAL DIGITAL PORTÁTIL	30 618
565010250 0003094779	TERMINAL DIGITAL PORTÁTIL	30 618
565010250 0003094780	TERMINAL DIGITAL PORTÁTIL	30 618
565010250 0003094781	TERMINAL DIGITAL PORTÁTIL	30 618
565010250 0003094782	TERMINAL DIGITAL PORTÁTIL	30 618
565010250 0003094783	TERMINAL DIGITAL PORTÁTIL	30 618
565010250 0003094784	TERMINAL DIGITAL PORTÁTIL	30 618
565010250 0003094785	TERMINAL DIGITAL PORTÁTIL	30 618
565010250 0003094786	TERMINAL DIGITAL PORTÁTIL	30 618
565010250 0003094787	TERMINAL DIGITAL PORTÁTIL	30 618
565010250 0003094789	TERMINAL DIGITAL PORTÁTIL	30 618
565010250 0003094790	TERMINAL DIGITAL PORTÁTIL	30 618
565010250 0003094791	TERMINAL DIGITAL PORTÁTIL	30 618
565010250 0003094792	TERMINAL DIGITAL PORTÁTIL	30 618
565010250 0003094793	TERMINAL DIGITAL PORTÁTIL	30 618
565010250 0003094794	TERMINAL DIGITAL PORTÁTIL	30 618
565010250 0003094795	TERMINAL DIGITAL PORTÁTIL	30 618
565010250 0003094796	TERMINAL DIGITAL PORTÁTIL	30 618
565010250 0003094797	TERMINAL DIGITAL PORTÁTIL	30 618
565010250 0003094798	TERMINAL DIGITAL PORTÁTIL	30 618
565010250 0003094799	TERMINAL DIGITAL PORTÁTIL	30 618
565010250 0003094800	TERMINAL DIGITAL PORTÁTIL	30 618
565010250 0003094801	TERMINAL DIGITAL PORTÁTIL	30 618
565010250 0003094802	TERMINAL DIGITAL PORTÁTIL	30 618
565010250 0003094803	TERMINAL DIGITAL PORTÁTIL	30 618
565010250 0003094804	TERMINAL DIGITAL PORTÁTIL	30 618
565010250 0003094805	TERMINAL DIGITAL PORTÁTIL	30 618
565010250 0003094806	TERMINAL DIGITAL PORTÁTIL	30 618
565010250 0003094807	TERMINAL DIGITAL PORTÁTIL	30 618
565010250 0003094808	TERMINAL DIGITAL PORTÁTIL	30 618
565010250 0003094809	TERMINAL DIGITAL PORTÁTIL	30 618
565010250 0003094810	TERMINAL DIGITAL PORTÁTIL	30 618
565010250 0003094811	TERMINAL DIGITAL PORTÁTIL	30 618
565010250 0003094812	TERMINAL DIGITAL PORTÁTIL	30 618
565010250 0003094813	TERMINAL DIGITAL PORTÁTIL	30 618
565010250 0003094814	TERMINAL DIGITAL PORTÁTIL	30 618
565010250 0003094815	TERMINAL DIGITAL PORTÁTIL	30 618
565010250 0003094816	TERMINAL DIGITAL PORTÁTIL	30 618

GOBIERNO DEL ESTADO DE AGUASCALIENTES
SECRETARÍA DE FINANZAS
BIENES MUEBLES
AL 31 DE DICIEMBRE DE 2019
(PESOS)

CÓDIGO	DESCRIPCIÓN DEL BIEN MUEBLE	VALOR EN LIBROS
565010250 0003094817	TERMINAL DIGITAL PORTÁTIL	30 618
565010250 0003094818	TERMINAL DIGITAL PORTÁTIL	30 618
565010250 0003094819	TERMINAL DIGITAL PORTÁTIL	30.618
565010250 0003094820	TERMINAL DIGITAL PORTÁTIL	30.618
565010250 0003094821	TERMINAL DIGITAL PORTÁTIL	30.618
565010250 0003094822	TERMINAL DIGITAL PORTÁTIL	30.618
565010250 0003094823	TERMINAL DIGITAL PORTÁTIL	30.618
565010250 0003094824	TERMINAL DIGITAL PORTÁTIL	30.618
565010250 0003095571	TERMINAL DIGITAL PORTÁTIL	29 296
565010250 0003095572	TERMINAL DIGITAL PORTÁTIL	29 296
565010250 0003095573	TERMINAL DIGITAL PORTÁTIL	29.296
565010250 0003095574	TERMINAL DIGITAL PORTÁTIL	29.296
565010250 0003095575	TERMINAL DIGITAL PORTÁTIL	29.296
565010250 0003095576	TERMINAL DIGITAL PORTÁTIL	29.296
565010250 0003095577	TERMINAL DIGITAL PORTÁTIL	29.296
565010250 0003095578	TERMINAL DIGITAL PORTÁTIL	29.296
565010250 0003095579	TERMINAL DIGITAL PORTÁTIL	29.296
565010250 0003095580	TERMINAL DIGITAL PORTÁTIL	29.296
565010250 0003095581	TERMINAL DIGITAL PORTÁTIL	29.296
565010250 0003095582	TERMINAL DIGITAL PORTÁTIL	29.296
565010250 0003095583	TERMINAL DIGITAL PORTÁTIL	29.296
565010250 0003095584	TERMINAL DIGITAL PORTÁTIL	29.296
565010250 0003095585	TERMINAL DIGITAL PORTÁTIL	29 296
565010250 0003095586	TERMINAL DIGITAL PORTÁTIL	29 296
565010250 0003095587	TERMINAL DIGITAL PORTÁTIL	29 296
565010250 0003095588	TERMINAL DIGITAL PORTÁTIL	29.296
565010250 0003095589	TERMINAL DIGITAL PORTÁTIL	29.296
565010250 0003095590	TERMINAL DIGITAL PORTÁTIL	29.296
565010250 0003095591	TERMINAL DIGITAL PORTÁTIL	29.296
565010250 0003095592	TERMINAL DIGITAL PORTÁTIL	29.296
565010250 0003095593	TERMINAL DIGITAL PORTÁTIL	29 296
565010250 0003095594	TERMINAL DIGITAL PORTÁTIL	29 296
565010250 0003095595	TERMINAL DIGITAL PORTÁTIL	29.296
565010250 0003095596	TERMINAL DIGITAL PORTÁTIL	29.296
565010250 0003095597	TERMINAL DIGITAL PORTÁTIL	29.296
565010250 0003095598	TERMINAL DIGITAL PORTÁTIL	29.296
565010250 0003095599	TERMINAL DIGITAL PORTÁTIL	29.296
565010250 0003095600	TERMINAL DIGITAL PORTÁTIL	29 296
565010250 0003095601	TERMINAL DIGITAL PORTÁTIL	29 296
565010250 0003095602	TERMINAL DIGITAL PORTÁTIL	29 296
565010250 0003095603	TERMINAL DIGITAL PORTÁTIL	29.296
565010250 0003095604	TERMINAL DIGITAL PORTÁTIL	29.296
565010250 0003095605	TERMINAL DIGITAL PORTÁTIL	29.296

GOBIERNO DEL ESTADO DE AGUASCALIENTES
SECRETARÍA DE FINANZAS
BIENES MUEBLES
AL 31 DE DICIEMBRE DE 2019
(PESOS)

CÓDIGO	DESCRIPCIÓN DEL BIEN MUEBLE	VALOR EN LIBROS
565010250 0003095606	TERMINAL DIGITAL PORTÁTIL	29.296
565010250 0003095607	TERMINAL DIGITAL PORTÁTIL	29.296
565010250 0003095608	TERMINAL DIGITAL PORTÁTIL	29.296
565010250 0003095609	TERMINAL DIGITAL PORTÁTIL	29.296
565010250 0003095610	TERMINAL DIGITAL PORTÁTIL	29.296
565010250 0003095613	TERMINAL DIGITAL PORTÁTIL	29.296
565010250 0003095619	TERMINAL DIGITAL PORTÁTIL	29.296
565010250 0003095620	TERMINAL DIGITAL PORTÁTIL	29.296
565010250 0003095621	TERMINAL DIGITAL PORTÁTIL	29.296
565010250 0003112622	TERMINAL DIGITAL PORTÁTIL	33.681
565010250 0003112623	TERMINAL DIGITAL PORTÁTIL	33.681
565010250 0003112624	TERMINAL DIGITAL PORTÁTIL	33.681
565010250 0003112625	TERMINAL DIGITAL PORTÁTIL	33.681
565010250 0003112626	TERMINAL DIGITAL PORTÁTIL	33.681
565010250 0003112627	TERMINAL DIGITAL PORTÁTIL	33.681
565010250 0003112628	TERMINAL DIGITAL PORTÁTIL	33.681
565010250 0003112629	TERMINAL DIGITAL PORTÁTIL	33.681
565010250 0003112630	TERMINAL DIGITAL PORTÁTIL	33.681
565010250 0003112631	TERMINAL DIGITAL PORTÁTIL	33.681
565010250 0003112632	TERMINAL DIGITAL PORTÁTIL	33.681
565010250 0003112633	TERMINAL DIGITAL PORTÁTIL	33.681
565010250 0003112634	TERMINAL DIGITAL PORTÁTIL	33.681
565010250 0003112635	TERMINAL DIGITAL PORTÁTIL	33.681
565010250 0003112636	TERMINAL DIGITAL PORTÁTIL	33.681
565010250 0003112637	TERMINAL DIGITAL PORTÁTIL	33.681
565010250 0003112638	TERMINAL DIGITAL PORTÁTIL	33.681
565010250 0003112639	TERMINAL DIGITAL PORTÁTIL	33.681
565010250 0003112640	TERMINAL DIGITAL PORTÁTIL	33.681
565010250 0003112641	TERMINAL DIGITAL PORTÁTIL	33.681
565010250 0003112642	TERMINAL DIGITAL PORTÁTIL	33.681
565010250 0003112643	TERMINAL DIGITAL PORTÁTIL	33.681
565010250 0003112644	TERMINAL DIGITAL PORTÁTIL	33.681
565010250 0003112645	TERMINAL DIGITAL PORTÁTIL	33.681
565010250 0003112646	TERMINAL DIGITAL PORTÁTIL	33.681
565010250 0003112647	TERMINAL DIGITAL PORTÁTIL	33.681
565010250 0003112648	TERMINAL DIGITAL PORTÁTIL	33.681
565010250 0003112649	TERMINAL DIGITAL PORTÁTIL	33.681
565010250 0003112650	TERMINAL DIGITAL PORTÁTIL	33.681
565010250 0003112651	TERMINAL DIGITAL PORTÁTIL	33.681
565010250 0003112652	TERMINAL DIGITAL PORTÁTIL	33.681
565010250 0003112653	TERMINAL DIGITAL PORTÁTIL	33.681
565010250 0003112654	TERMINAL DIGITAL PORTÁTIL	33.681
565010250 0003112655	TERMINAL DIGITAL PORTÁTIL	33.681

GOBIERNO DEL ESTADO DE AGUASCALIENTES
SECRETARÍA DE FINANZAS
BIENES MUEBLES
AL 31 DE DICIEMBRE DE 2019
(PESOS)

CÓDIGO	DESCRIPCIÓN DEL BIEN MUEBLE	VALOR EN LIBROS
565010250 0003112656	TERMINAL DIGITAL PORTÁTIL	33.681
565010250 0003112657	TERMINAL DIGITAL PORTÁTIL	33.681
565010250 0003112658	TERMINAL DIGITAL PORTÁTIL	33.681
565010251 0003090641	ACUMULADOR PARA FOTOVOLTAICAS	4.930
565010252 0003091432	ESTACIÓN	37.795
565010252 0003106482	SUBESTACION ELECTRICA	1
565010253 0003103193	REPETIDOR DE RADIOCOMUNICACIÓN	13.287.249
565010254 0003107654	REPETIDOR	1
565010254 0003107655	REPETIDOR	1
565010255 0003103094	EQUIPO PARA EXTRACCIÓN DE DATOS A CELULARES	25.172
565010255 0003103095	EQUIPO PARA EXTRACCIÓN DE DATOS A CELULARES	14.593
565010255 0003103096	EQUIPO PARA EXTRACCIÓN DE DATOS A CELULARES	14.593
565010259 0003106290	ANTENA DE RADIOCOMUNICACION	1
565010259 0003106375	ANTENA DE RADIO TELECOMUNICACION	1
565010259 0003106858	ANTENA PARA RADIO	1
565010259 0003106993	ANTENA DE RADIO COMUNICACIÓN	1
565010259 0003107105	ANTENA DE RADIO COMUNICACIÓN	1
565010259 0003108264	ANTENA DE RADIO Y TELEMETRIA	1
565010259 0003108775	ANTENA DE RADIOCOMUNICACION	1
565010259 0003108821	ANTENA DE RADIO COMUNICACIÓN	1
565010259 0003112714	ANTENA	24.360
565010259 0003112715	ANTENA	24.360
565010259 0003112716	ANTENA	24.360
565010259 0003112717	ANTENA	24.360
565010259 0003112718	ANTENA	24.360
565010259 0003112719	ANTENA	24.360
565010259 0003112720	ANTENA	24.360
565010259 0003112721	ANTENA	24.360
565010259 0003112722	ANTENA	24.360
565010259 0003112723	ANTENA	24.360
565010259 0003112724	ANTENA	24.360
565010259 0003112725	ANTENA	24.360
565010259 0003112726	ANTENA	24.360
565010259 0003112727	ANTENA	24.360
565010259 0003112728	ANTENA	24.360
565010259 0003112729	ANTENA	24.360
565010259 0003112730	ANTENA	24.360
565010259 0003112731	ANTENA	24.360
565010259 0003112732	ANTENA	24.360
565010260 0003107650	RADIO MOVIL	1
565010260 0003107651	RADIO MOVIL	1
565010264 0003111634	EQUIPO DE ANÁLISIS FORENSE	562.600
566010001 0003005164	INVERSOR DE VOLTAJE	1

GOBIERNO DEL ESTADO DE AGUASCALIENTES
SECRETARÍA DE FINANZAS
BIENES MUEBLES
AL 31 DE DICIEMBRE DE 2019
(PESOS)

CÓDIGO	DESCRIPCIÓN DEL BIEN MUEBLE	VALOR EN LIBROS
566010001 0003005165	INVERSOR DE VOLTAJE	1
566010001 0003005203	INVERSOR DE VOLTAJE	1
566010001 0003047393	INVERSOR 400 WATTS	469
566010001 0003053922	INVERSOR	1.230
566010001 0003062702	INVERSOR DE VOLTAJE	3.480
566010001 0003069378	INVERSOR DE VOLTAJE	11.020
566010001 0003069517	INVERSOR DE VOLTAJE	11.371
566010001 0003074795	INVERSOR DE VOLTAJE	29.000
566010001 0003075593	INVERSOR	61.422
566010001 0003075847	INVERSOR	102.556
566010001 0003094737	INVERSOR	1.499
566010001 0003100440	INVERSOR	2.790
566010002 0003005206	TRANSFORMADOR	1
566010002 0003005207	TRANSFORMADOR (MODULO DE INTERCONEXION)	1
566010002 0003005208	TRANSFORMADOR (MODULO DE INTERCONEXION)	1
566010002 0003005209	TRANSFORMADOR DE 24 VCA 40VA	1
566010002 0003005210	TRANSFORMADOR DE 24 VCA 40VA	1
566010002 0003005211	TRANSFORMADOR DE 24 VCA 40VA	1
566010002 0003005212	TRANSFORMADOR DE 24 VCA 40VA	1
566010002 0003005213	TRANSFORMADOR DE 24 VCA 40VA	1
566010002 0003005214	TRANSFORMADOR DE 24 VCA 40VA	1
566010002 0003005215	TRANSFORMADOR DE 24 VCA 40VA	1
566010002 0003005216	TRANSFORMADOR DE 24 VCA 40VA	1
566010002 0003005217	TRANSFORMADOR DE 24 VCA 40VA	1
566010002 0003005218	TRANSFORMADOR DE 24 VCA 40VA	1
566010002 0003005219	TRANSFORMADOR DE 24 VCA 40VA	1
566010002 0003005220	TRANSFORMADOR DE 24 VCA 40VA	1
566010002 0003005221	TRANSFORMADOR DE 24 VCA 40VA	1
566010002 0003005222	TRANSFORMADOR DE 24 VCA 40VA	1
566010002 0003005223	TRANSFORMADOR DE 24 VCA 40VA	1
566010002 0003005224	TRANSFORMADOR DE 24 VCA 40VA	1
566010002 0003005225	TRANSFORMADOR DE 24 VCA 40VA	1
566010002 0003005226	TRANSFORMADOR DE 24 VCA 40VA	1
566010002 0003005227	TRANSFORMADOR DE 75 KVA ANTIGUAADUANA	1
566010002 0003044187	TRANSFORMADOR DE PARED 24 VCA 20 VA TERMICO	299
566010002 0003044188	TRANSFORMADOR DE PARED 24 VCA 20 VA TERMICO	299
566010002 0003044189	TRANSFORMADOR DE PARED 24 VCA 20 VA TERMICO	299
566010002 0003044190	TRANSFORMADOR DE PARED 24 VCA 20 VA TERMICO	299
566010002 0003044191	TRANSFORMADOR DE PARED 24 VCA 20 VA TERMICO	299
566010002 0003044192	TRANSFORMADOR DE PARED 24 VCA 20 VA TERMICO	299
566010002 0003044193	TRANSFORMADOR DE PARED 24 VCA 20 VA TERMICO	299
566010002 0003044194	TRANSFORMADOR DE PARED 24 VCA 20 VA TERMICO	299
566010002 0003044195	TRANSFORMADOR DE PARED 24 VCA 20 VA TERMICO	299

GOBIERNO DEL ESTADO DE AGUASCALIENTES
SECRETARÍA DE FINANZAS
BIENES MUEBLES
AL 31 DE DICIEMBRE DE 2019
(PESOS)

CÓDIGO	DESCRIPCIÓN DEL BIEN MUEBLE	VALOR EN LIBROS
566010002 0003044196	TRANSFORMADOR DE PARED 24 VCA 20 VA TERMICO	299
566010002 0003044197	TRANSFORMADOR DE PARED 24 VCA 20 VA TERMICO	299
566010002 0003044198	TRANSFORMADOR DE PARED 24 VCA 20 VA TERMICO	299
566010002 0003044199	TRANSFORMADOR DE PARED 24 VCA 20 VA TERMICO	299
566010002 0003044200	TRANSFORMADOR DE PARED 24 VCA 20 VA TERMICO	299
566010002 0003044201	TRANSFORMADOR DE PARED 24 VCA 20 VA TERMICO	299
566010002 0003044202	TRANSFORMADOR DE PARED 24 VCA 20 VA TERMICO	299
566010002 0003044203	TRANSFORMADOR DE PARED 24 VCA 20 VA TERMICO	299
566010002 0003044204	TRANSFORMADOR DE PARED 24 VCA 20 VA TERMICO	299
566010002 0003044205	TRANSFORMADOR DE PARED 24 VCA 20 VA TERMICO	299
566010002 0003044206	TRANSFORMADOR DE PARED 24 VCA 20 VA TERMICO	299
566010002 0003066289	TRANSFORMADOR SECO 3F 6 KVA	7.100
566010002 0003075227	TRANSFORMADOR 3F DE 45 KVA METALICO 13200-44X223	38.985
566010002 0003076474	TRANSFORMADOR	49.580
566010002 0003076475	TRANSFORMADOR	49.580
566010002 0003086591	TRANSFORMADOR	63.787
566010002 0003103133	AUTOTRANSFORMADOR	1
566010002 0003104158	TRANSFORMADOR	150.278
566010002 0003106407	TRANSFORMADOR	1
566010002 0003106517	TRANSFORMADOR	1
566010002 0003106657	TRANSFORMADOR TRIFASICO	1
566010002 0003106945	TRANSFORMADOR DE DESINFECCION	1
566010002 0003106972	TRANSFORMADOR DE DISTRIBUCION TIPO SECO	1
566010002 0003108700	TRANSFORMADOR	1
566010004 0003005182	REFLECTOR	1
566010004 0003005183	REFLECTOR	1
566010004 0003005184	REFLECTOR	1
566010004 0003005185	REFLECTOR	1
566010004 0003005186	REFLECTOR	1
566010004 0003005187	REFLECTOR	1
566010004 0003005188	REFLECTOR	1
566010004 0003005189	REFLECTOR	1
566010004 0003005190	REFLECTOR	1
566010004 0003005191	REFLECTOR	1
566010004 0003005192	REFLECTOR	1
566010004 0003005193	REFLECTOR	1
566010004 0003005194	REFLECTOR	1
566010004 0003005195	REFLECTOR	1
566010004 0003005196	REFLECTOR	1
566010004 0003005197	REFLECTOR	1
566010004 0003005198	REFLECTOR	1
566010004 0003005199	REFLECTOR	1
566010004 0003005200	REFLECTOR	1

GOBIERNO DEL ESTADO DE AGUASCALIENTES
SECRETARÍA DE FINANZAS
BIENES MUEBLES
AL 31 DE DICIEMBRE DE 2019
(PESOS)

CÓDIGO	DESCRIPCIÓN DEL BIEN MUEBLE	VALOR EN LIBROS
566010004 0003005201	REFLECTOR	1
566010004 0003005202	REFLECTOR	1
566010004 0003074877	PROYECTOR DE ILUMINACION DE AREA DE ATERRIZAJE CON VISERA INTEGRADA POR DOS LAMPARAS DE 150 W Y 1 UNIDAD PERIMETRAL ELEVADA EN LA PARTE SUPERIORDE 35 WATS 120/220 VACFIÑTRO DE COLOR VERDE	30.343
566010004 0003074878	PROYECTOR DE ILUMINACION DE AREA DE ATERRIZAJE CON VISERA INTEGRADA POR DOS LAMPARAS DE 150 W Y 1 UNIDAD PERIMETRAL ELEVADA EN LA PARTE SUPERIORDE 35 WATS 120/220 VACFIÑTRO DE COLOR VERDE	30.343
566010004 0003074879	PROYECTOR DE ILUMINACION DE AREA DE ATERRIZAJE CON VISERA INTEGRADA POR DOS LAMPARAS DE 150 W Y 1 UNIDAD PERIMETRAL ELEVADA EN LA PARTE SUPERIORDE 35 WATS 120/220 VACFIÑTRO DE COLOR VERDE	30.343
566010004 0003074880	PROYECTOR DE ILUMINACION DE AREA DE ATERRIZAJE CON VISERA INTEGRADA POR DOS LAMPARAS DE 150 W Y 1 UNIDAD PERIMETRAL ELEVADA EN LA PARTE SUPERIORDE 35 WATS 120/220 VACFIÑTRO DE COLOR VERDE	30.343
566010004 0003074881	PROYECTOR DE ILUMINACION DE AREA DE ATERRIZAJE CON VISERA INTEGRADA POR DOS LAMPARAS DE 150 W Y 1 UNIDAD PERIMETRAL ELEVADA EN LA PARTE SUPERIORDE 35 WATS 120/220 VACFIÑTRO DE COLOR VERDE	30.343
566010004 0003074882	PROYECTOR DE ILUMINACION DE AREA DE ATERRIZAJE CON VISERA INTEGRADA POR DOS LAMPARAS DE 150 W Y 1 UNIDAD PERIMETRAL ELEVADA EN LA PARTE SUPERIORDE 35 WATS 120/220 VACFIÑTRO DE COLOR VERDE	30.343
566010004 0003074883	PROYECTOR DE ILUMINACION DE AREA DE ATERRIZAJE CON VISERA INTEGRADA POR DOS LAMPARAS DE 150 W Y 1 UNIDAD PERIMETRAL ELEVADA EN LA PARTE SUPERIORDE 35 WATS 120/220 VACFIÑTRO DE COLOR VERDE	30.343
566010004 0003074884	PROYECTOR DE ILUMINACION DE AREA DE ATERRIZAJE CON VISERA INTEGRADA POR DOS LAMPARAS DE 150 W Y UNA UNIDAD PERIMETRAL ELEVADA EN LA PARTE SUPERIORDE 35 WATS 120/220 VACFIÑTRO DE COLOR VERDE	30.343
566010011 0003005181	PARARRAYOS	1
566010011 0003005204	SISTEMA DE PARARRAYOS	1
566010011 0003066904	PARARRAYOS DIPOLO CORONA	7.820
566010011 0003066905	PARARRAYOS DIPOLO CORONA	7.820
566010011 0003067036	PARARRAYOS TIPO DIPOLO CORONA	8.050
566010011 0003067037	PARARRAYOS TIPO DIPOLO CORONA	8.050
566010011 0003069212	PARARRAYOS TIPO DIPOLO CORONA CON DELTA A TIERRA PREPARADA	10.925
566010011 0003073879	EQUIPO SISTEMA PARARAYOS TOTAL INCLUYE: - PUNTA DE EMISION - SISTEMAS DE PUESTA DE TIERRA MAGNETOACTIVO - UNIDIRECCION DE IMPEDANCIA BAJA Y PERMANENTE Y COMPUESTO ORGANICO -PUNTA DE ALUMINIO	25.000
566010011 0003074587	PARARRAYOS	25.698
566010011 0003074588	PARARRAYOS	25.698
566010011 0003074589	PARARRAYOS	25.698
566010011 0003074590	PARARRAYOS	25.698
566010011 0003074591	PARARRAYOS	25.698
566010014 0003005160	TABLERO DE CONTROL	1
566010014 0003005161	TABLERO DE CONTROL	1
566010014 0003005205	TABLERO ELECTRONICO	1
566010014 0003064857	TABLERO SECCIONADOR DE CD 5KW	5.058
566010014 0003065067	TABLERO DE CORRIENTE DIRECTA 5KW	5.290
566010014 0003065240	TABLERO DE CORRIENTE ALTERNA 10KW	5.452
566010014 0003065310	TABLERO PARA CORRIENTE DIRECTA 5KW	5.591
566010014 0003065471	TABLERO DE SECCIONADOR CD 10KW	5.754
566010014 0003068138	TABLERO DE CORRIENTE DIRECTA 10KW	9.744

GOBIERNO DEL ESTADO DE AGUASCALIENTES
SECRETARÍA DE FINANZAS
BIENES MUEBLES
AL 31 DE DICIEMBRE DE 2019
(PESOS)

CÓDIGO	DESCRIPCIÓN DEL BIEN MUEBLE	VALOR EN LIBROS
566010014 0003091794	TABLERO	129.874
566010014 0003091795	TABLERO	129.874
566010014 0003091796	TABLERO	129.874
566010014 0003091797	TABLERO	206.306
566010023 0003002826	NO BREAK	1.248
566010024 0003092483	REGULADOR DE VOLTAJE	244
566010024 0003092484	REGULADOR DE VOLTAJE	244
566010025 0003001075	MAQUINA DE SOLDAR	25.146
566010026 0003001076	FARO	16.663
566010026 0003001078	FARO	16.663
566010026 0003005162	FAROL	1
566010026 0003050834	FARO INHALAMBRICO DE 1'000,000 C.P.	850
566010026 0003050835	FARO INHALAMBRICO DE 1'000,000 C.P.	850
566010026 0003050836	FARO INHALAMBRICO DE 1'000,000 C.P.	850
566010026 0003051400	FARO DE HALOGENO	899
566010026 0003051401	FARO DE HALOGENO	899
566010026 0003075619	FARO DE IDENTIFICACION DETRES CLORES FOCO DE 500W 120 VAC	65.430
566010027 0003000878	CAPACITOR	91.112
566010027 0003001020	CAPACITOR	1.653
566010027 0003001021	CAPACITOR	1.653
566010027 0003001022	CAPACITOR	1.653
566010027 0003001023	CAPACITOR	1.653
566010027 0003001024	CAPACITOR	1.653
566010027 0003001025	CAPACITOR	1.653
566010027 0003001026	CAPACITOR	1.653
566010027 0003001027	CAPACITOR	1.653
566010027 0003001028	CAPACITOR	1.653
566010027 0003001029	CAPACITOR	1.653
566010027 0003001030	CAPACITOR	1.653
566010027 0003001031	CAPACITOR	1.653
566010027 0003001032	CAPACITOR	1.653
566010027 0003001033	CAPACITOR	1.653
566010027 0003001034	CAPACITOR	1.653
566010027 0003001035	CAPACITOR	1.653
566010027 0003001036	CAPACITOR	1.653
566010027 0003001037	CAPACITOR	1.653
566010027 0003001038	CAPACITOR	1.653
566010027 0003001039	CAPACITOR	1.653
566010027 0003001040	CAPACITOR	1.653
566010027 0003001041	CAPACITOR	1.653
566010027 0003001042	CAPACITOR	1.653
566010027 0003001043	CAPACITOR	1.653
566010027 0003001044	CAPACITOR	1.653

GOBIERNO DEL ESTADO DE AGUASCALIENTES
SECRETARÍA DE FINANZAS
BIENES MUEBLES
AL 31 DE DICIEMBRE DE 2019
(PESOS)

CÓDIGO	DESCRIPCIÓN DEL BIEN MUEBLE	VALOR EN LIBROS
566010027 0003001045	CAPACITOR	1.653
566010027 0003001046	CAPACITOR	1.653
566010027 0003001047	CAPACITOR	1.653
566010027 0003001048	CAPACITOR	1.653
566010027 0003001049	CAPACITOR	1.653
566010027 0003001050	CAPACITOR	1.653
566010027 0003001051	CAPACITOR	1.653
566010027 0003001052	CAPACITOR	1.653
566010027 0003001053	CAPACITOR	1.653
566010027 0003001054	CAPACITOR	1.653
566010027 0003001172	CAPACITOR DE CENTROS DE CARGA	2.204
566010027 0003001173	CAPACITOR DE CENTROS DE CARGA	2.204
566010027 0003001174	CAPACITOR DE CENTROS DE CARGA	2.204
566010027 0003001175	CAPACITOR DE CENTROS DE CARGA	2.204
566010027 0003001176	CAPACITOR DE CENTROS DE CARGA	2.204
566010029 0003005149	ACUMULADOR FOTOVOLTAICO	1
566010029 0003005150	ACUMULADOR FOTOVOLTAICO	1
566010029 0003005151	ACUMULADOR FOTOVOLTAICO	1
566010029 0003005152	ACUMULADOR FOTOVOLTAICO	1
566010029 0003005153	ACUMULADOR FOTOVOLTAICO	1
566010029 0003005154	ACUMULADOR FOTOVOLTAICO	1
566010029 0003005155	ACUMULADOR FOTOVOLTAICO	1
566010029 0003005156	ACUMULADOR FOTOVOLTAICO	1
566010029 0003005157	ACUMULADOR FOTOVOLTAICO	1
566010029 0003005158	ACUMULADOR FOTOVOLTAICO	1
566010029 0003005159	ACUMULADOR FOTOVOLTAICO	1
566010031 0003005166	MEGHOMETRO DE METAL	1
566010031 0003066531	MEGAHOMMETRO	7.591
566010032 0003005167	PANEL SOLAR	1
566010032 0003005168	PANEL SOLAR	1
566010032 0003005169	PANEL SOLAR	1
566010032 0003005170	PANEL SOLAR	1
566010032 0003005171	PANEL SOLAR	1
566010032 0003005172	PANEL SOLAR	1
566010032 0003005173	PANEL SOLAR	1
566010032 0003005174	PANEL SOLAR	1
566010032 0003005175	PANEL SOLAR	1
566010032 0003005176	PANEL SOLAR	1
566010032 0003005177	PANEL SOLAR	1
566010032 0003005178	PANEL SOLAR	1
566010032 0003005179	PANEL SOLAR DE 50W	1.770
566010032 0003005180	PANEL SOLAR DE 64 watts	1
566010032 0003063559	PANEL SOLAR DE 64 WATTS	4.158

GOBIERNO DEL ESTADO DE AGUASCALIENTES
SECRETARÍA DE FINANZAS
BIENES MUEBLES
AL 31 DE DICIEMBRE DE 2019
(PESOS)

CÓDIGO	DESCRIPCIÓN DEL BIEN MUEBLE	VALOR EN LIBROS
566010032 0003063560	PANEL SOLAR DE 64 WATTS	4 158
566010032 0003067835	PANEL SOLAR	9.280
566010032 0003067836	PANEL SOLAR	9.280
566010032 0003067837	PANEL SOLAR	9.280
566010032 0003067838	PANEL SOLAR	9.280
566010032 0003067839	PANEL SOLAR	9.280
566010032 0003067840	PANEL SOLAR	9.280
566010032 0003067841	PANEL SOLAR	9.280
566010032 0003067842	PANEL SOLAR	9.280
566010032 0003067843	PANEL SOLAR	9.280
566010032 0003067844	PANEL SOLAR	9.280
566010032 0003067845	PANEL SOLAR	9.280
566010032 0003067846	PANEL SOLAR	9.280
566010032 0003067847	PANEL SOLAR	9.280
566010032 0003067848	PANEL SOLAR	9.280
566010032 0003067849	PANEL SOLAR	9.280
566010032 0003067850	PANEL SOLAR	9.280
566010032 0003067851	PANEL SOLAR	9.280
566010032 0003067852	PANEL SOLAR	9.280
566010032 0003067853	PANEL SOLAR	9.280
566010032 0003067854	PANEL SOLAR	9.280
566010032 0003067855	PANEL SOLAR	9.280
566010032 0003067856	PANEL SOLAR	9.280
566010032 0003067857	PANEL SOLAR	9.280
566010032 0003067858	PANEL SOLAR	9.280
566010032 0003067859	PANEL SOLAR	9.280
566010032 0003067860	PANEL SOLAR	9.280
566010032 0003067861	PANEL SOLAR	9.280
566010032 0003067862	PANEL SOLAR	9.280
566010032 0003067863	PANEL SOLAR	9.280
566010032 0003067864	PANEL SOLAR	9.280
566010032 0003067865	PANEL SOLAR	9.280
566010032 0003067866	PANEL SOLAR	9.280
566010032 0003067867	PANEL SOLAR	9.280
566010032 0003067868	PANEL SOLAR	9.280
566010032 0003067869	PANEL SOLAR	9.280
566010032 0003067870	PANEL SOLAR	9.280
566010032 0003067871	PANEL SOLAR	9.280
566010032 0003067872	PANEL SOLAR	9.280
566010032 0003067873	PANEL SOLAR	9.280
566010032 0003067874	PANEL SOLAR	9.280
566010032 0003067875	PANEL SOLAR	9.280
566010032 0003067876	PANEL SOLAR	9.280

GOBIERNO DEL ESTADO DE AGUASCALIENTES
SECRETARÍA DE FINANZAS
BIENES MUEBLES
AL 31 DE DICIEMBRE DE 2019
(PESOS)

CÓDIGO	DESCRIPCIÓN DEL BIEN MUEBLE	VALOR EN LIBROS
566010032 0003067877	PANEL SOLAR	9.280
566010032 0003067878	PANEL SOLAR	9.280
566010032 0003067879	PANEL SOLAR	9.280
566010032 0003067880	PANEL SOLAR	9.280
566010032 0003067881	PANEL SOLAR	9.280
566010032 0003067882	PANEL SOLAR	9.280
566010032 0003067883	PANEL SOLAR	9.280
566010032 0003067884	PANEL SOLAR	9.280
566010032 0003067885	PANEL SOLAR	9.280
566010032 0003067886	PANEL SOLAR	9.280
566010032 0003067887	PANEL SOLAR	9.280
566010032 0003067888	PANEL SOLAR	9.280
566010032 0003067889	PANEL SOLAR	9.280
566010032 0003067890	PANEL SOLAR	9.280
566010032 0003067891	PANEL SOLAR	9.280
566010032 0003067892	PANEL SOLAR	9.280
566010032 0003067893	PANEL SOLAR	9.280
566010032 0003067894	PANEL SOLAR	9.280
566010032 0003067895	PANEL SOLAR	9.280
566010032 0003067896	PANEL SOLAR	9.280
566010032 0003067897	PANEL SOLAR	9.280
566010032 0003067898	PANEL SOLAR	9.280
566010032 0003067899	PANEL SOLAR	9.280
566010032 0003067900	PANEL SOLAR	9.280
566010032 0003107101	PANEL SOLAR	1
566010033 0003002316	NO-BREAK	53.522
566010033 0003086578	NO-BREAK	4.596
566010033 0003086579	NO-BREAK	4.596
566010033 0003086580	NO-BREAK	4.596
566010033 0003086581	NO-BREAK	4.596
566010033 0003086582	NO-BREAK	4.596
566010033 0003086583	NO-BREAK	4.596
566010033 0003086584	NO-BREAK	4.596
566010033 0003086585	NO-BREAK	4.596
566010033 0003086586	NO-BREAK	4.596
566010033 0003086587	NO-BREAK	4.596
566010033 0003086588	NO-BREAK	4.596
566010033 0003086589	NO-BREAK	4.596
566010033 0003086590	NO-BREAK	4.596
566010033 0003087479	NO-BREAK	832
566010033 0003087480	NO-BREAK	832
566010033 0003087481	NO-BREAK	832
566010033 0003087482	NO-BREAK	832

GOBIERNO DEL ESTADO DE AGUASCALIENTES
SECRETARÍA DE FINANZAS
BIENES MUEBLES
AL 31 DE DICIEMBRE DE 2019
(PESOS)

CÓDIGO	DESCRIPCIÓN DEL BIEN MUEBLE	VALOR EN LIBROS
566010033 0003087483	NO-BREAK	832
566010033 0003087484	NO-BREAK	832
566010033 0003087485	NO-BREAK	832
566010033 0003087486	NO-BREAK	832
566010033 0003087487	NO-BREAK	832
566010033 0003090223	NO-BREAK	6.105
566010033 0003090224	NO-BREAK	6.105
566010033 0003090225	NO-BREAK	6.105
566010033 0003090226	NO-BREAK	6.105
566010033 0003090227	NO-BREAK	1.560
566010033 0003090228	NO-BREAK	1.560
566010033 0003090229	NO-BREAK	1.560
566010033 0003090230	NO-BREAK	1.560
566010033 0003090231	NO-BREAK	1.560
566010033 0003090232	NO-BREAK	1.560
566010033 0003090233	NO-BREAK	1.560
566010033 0003090234	NO-BREAK	1.560
566010033 0003090235	NO-BREAK	1.560
566010033 0003090236	NO-BREAK	1.560
566010033 0003090237	NO-BREAK	1.649
566010033 0003090238	NO-BREAK	1.649
566010033 0003090239	NO-BREAK	1.649
566010033 0003090240	NO-BREAK	1.649
566010033 0003090243	NO-BREAK	1.395
566010033 0003090244	NO-BREAK	1.395
566010033 0003090245	NO-BREAK	1.395
566010033 0003090246	NO-BREAK	1.395
566010033 0003090247	NO-BREAK	1.395
566010033 0003090248	NO-BREAK	1.395
566010033 0003090249	NO-BREAK	1.395
566010033 0003090250	NO-BREAK	1.395
566010033 0003090251	NO-BREAK	1.395
566010033 0003090252	NO-BREAK	1.395
566010033 0003090253	NO-BREAK	1.395
566010033 0003090254	NO-BREAK	1.395
566010033 0003090255	NO-BREAK	1.395
566010033 0003090256	NO-BREAK	1.395
566010033 0003090257	NO-BREAK	1.395
566010033 0003090258	NO-BREAK	1.395
566010033 0003090259	NO-BREAK	1.395
566010033 0003090260	NO-BREAK	1.395
566010033 0003090261	NO-BREAK	1.395
566010033 0003090262	NO-BREAK	1.395

GOBIERNO DEL ESTADO DE AGUASCALIENTES
SECRETARÍA DE FINANZAS
BIENES MUEBLES
AL 31 DE DICIEMBRE DE 2019
(PESOS)

CÓDIGO	DESCRIPCIÓN DEL BIEN MUEBLE	VALOR EN LIBROS
566010033 0003090263	NO-BREAK	1.395
566010033 0003090264	NO-BREAK	1.395
566010033 0003090265	NO-BREAK	1.395
566010033 0003090308	NO-BREAK	6.105
566010033 0003090309	NO-BREAK	6.105
566010033 0003090310	NO-BREAK	6.105
566010033 0003090311	NO-BREAK	6.105
566010033 0003090312	NO-BREAK	6.105
566010033 0003090313	NO-BREAK	6.105
566010033 0003090367	NO-BREAK	6.105
566010033 0003090619	NO-BREAK	5.846
566010033 0003090620	NO-BREAK	5.846
566010033 0003090621	NO-BREAK	5.846
566010033 0003090622	NO-BREAK	5.846
566010033 0003090623	NO-BREAK	5.846
566010033 0003090624	NO-BREAK	5.846
566010033 0003090700	NO BREAK	1.942
566010033 0003091107	NO-BREAK	1.566
566010033 0003091108	NO-BREAK	1.566
566010033 0003091109	NO-BREAK	1.566
566010033 0003091110	NO-BREAK	1.566
566010033 0003091111	NO-BREAK	1.566
566010033 0003091112	NO-BREAK	1.566
566010033 0003091113	NO-BREAK	1.566
566010033 0003091114	NO-BREAK	1.566
566010033 0003091115	NO-BREAK	1.566
566010033 0003091116	NO-BREAK	1.566
566010033 0003091448	NO-BREAK	675
566010033 0003091449	NO-BREAK	675
566010033 0003091454	NO-BREAK	1.560
566010033 0003091455	NO-BREAK	1.560
566010033 0003091456	NO-BREAK	1.560
566010033 0003091457	NO-BREAK	1.560
566010033 0003091524	NO-BREAK	1.566
566010033 0003091525	NO-BREAK	1.566
566010033 0003091764	NO-BREAK	1.740
566010033 0003091765	NO-BREAK	1.740
566010033 0003091766	NO-BREAK	1.740
566010033 0003091767	NO-BREAK	1.740
566010033 0003091768	NO-BREAK	1.740
566010033 0003092003	NO-BREAK	2.799
566010033 0003092004	NO-BREAK	2.799
566010033 0003092005	NO-BREAK	2.799

GOBIERNO DEL ESTADO DE AGUASCALIENTES
SECRETARÍA DE FINANZAS
BIENES MUEBLES
AL 31 DE DICIEMBRE DE 2019
(PESOS)

CÓDIGO	DESCRIPCIÓN DEL BIEN MUEBLE	VALOR EN LIBROS
566010033 0003092006	NO-BREAK	2.799
566010033 0003092007	NO-BREAK	2.799
566010033 0003092008	NO-BREAK	2.799
566010033 0003092009	NO-BREAK	2.799
566010033 0003092010	NO-BREAK	2.799
566010033 0003092011	NO-BREAK	2.799
566010033 0003092012	NO-BREAK	2.799
566010033 0003092013	NO-BREAK	2.799
566010033 0003092014	NO-BREAK	2.799
566010033 0003092023	NO-BREAK	2.799
566010033 0003092024	NO-BREAK	2.799
566010033 0003092025	NO-BREAK	2.799
566010033 0003092026	NO-BREAK	2.799
566010033 0003092027	NO-BREAK	2.799
566010033 0003092028	NO-BREAK	2.799
566010033 0003092029	NO-BREAK	2.799
566010033 0003092030	NO-BREAK	2.799
566010033 0003092031	NO-BREAK	2.799
566010033 0003092032	NO-BREAK	2.799
566010033 0003092033	NO-BREAK	2.799
566010033 0003092034	NO-BREAK	2.799
566010033 0003092035	NO-BREAK	2.799
566010033 0003093446	NO-BREAK	1
566010033 0003093448	NO-BREAK	1
566010033 0003093449	NO-BREAK	1
566010033 0003093451	NO-BREAK	1
566010033 0003093452	NO-BREAK	1
566010033 0003093454	NO-BREAK	1
566010033 0003093455	NO-BREAK	1
566010033 0003094724	NO-BREAK	2.366
566010033 0003094725	NO-BREAK	2.366
566010033 0003094726	NO-BREAK	2.366
566010033 0003094772	NO-BREAK	2.799
566010033 0003094773	NO-BREAK	2.799
566010033 0003094836	NO-BREAK (SALA SCANE0)	1.442
566010033 0003095174	NO-BREAK	5.205
566010033 0003095203	NO-BREAK	2.877
566010033 0003095204	NO-BREAK	2.877
566010033 0003095205	NO-BREAK	2.877
566010033 0003095206	NO-BREAK	2.877
566010033 0003095207	NO-BREAK	2.877
566010033 0003095208	NO-BREAK	2.877
566010033 0003095209	NO-BREAK	2.877

GOBIERNO DEL ESTADO DE AGUASCALIENTES
SECRETARÍA DE FINANZAS
BIENES MUEBLES
AL 31 DE DICIEMBRE DE 2019
(PESOS)

CÓDIGO	DESCRIPCIÓN DEL BIEN MUEBLE	VALOR EN LIBROS
566010033 0003095210	NO-BREAK	2.877
566010033 0003095211	NO-BREAK	2.877
566010033 0003095212	NO-BREAK	2.877
566010033 0003095213	NO-BREAK	2.877
566010033 0003095214	NO-BREAK	2.877
566010033 0003095215	NO-BREAK	2.877
566010033 0003095216	NO-BREAK	2.877
566010033 0003095217	NO-BREAK	2.877
566010033 0003095218	NO-BREAK	2.877
566010033 0003095219	NO-BREAK	2.877
566010033 0003095426	NO-BREAK	5.205
566010033 0003096098	NO-BREAK	5.046
566010033 0003097919	NO-BREAK	4.500
566010033 0003097920	NO-BREAK	4.500
566010033 0003097921	NO-BREAK	4.500
566010033 0003097922	NO-BREAK	4.500
566010033 0003097923	NO-BREAK	4.500
566010033 0003097924	NO-BREAK	4.500
566010033 0003097925	NO-BREAK	4.500
566010033 0003097926	NO-BREAK	4.500
566010033 0003099074	NO-BREAK CON REGULADOR	2.842
566010033 0003099075	NO-BREAK CON REGULADOR	2.842
566010033 0003099076	NO-BREAK CON REGULADOR	2.842
566010033 0003099077	NO-BREAK CON REGULADOR	2.842
566010033 0003099078	NO-BREAK CON REGULADOR	2.842
566010033 0003099079	NO-BREAK CON REGULADOR	2.842
566010033 0003099080	NO-BREAK CON REGULADOR	2.842
566010033 0003099081	NO-BREAK CON REGULADOR	2.842
566010033 0003099082	NO-BREAK CON REGULADOR	2.842
566010033 0003099083	NO-BREAK CON REGULADOR	2.842
566010033 0003099084	NO-BREAK CON REGULADOR	2.842
566010033 0003099085	NO-BREAK CON REGULADOR	2.842
566010033 0003099086	NO-BREAK CON REGULADOR	2.842
566010033 0003099087	NO-BREAK CON REGULADOR	2.842
566010033 0003099088	NO-BREAK CON REGULADOR	2.842
566010033 0003099091	NO-BREAK	862
566010033 0003099092	NO-BREAK	862
566010033 0003099093	NO-BREAK	862
566010033 0003099094	NO-BREAK	862
566010033 0003099095	NO-BREAK	862
566010033 0003099096	NO-BREAK	862
566010033 0003099097	NO-BREAK	862
566010033 0003099098	NO-BREAK	862

GOBIERNO DEL ESTADO DE AGUASCALIENTES
SECRETARÍA DE FINANZAS
BIENES MUEBLES
AL 31 DE DICIEMBRE DE 2019
(PESOS)

CÓDIGO	DESCRIPCIÓN DEL BIEN MUEBLE	VALOR EN LIBROS
566010033 0003099099	NO-BREAK	862
566010033 0003099100	NO-BREAK	862
566010033 0003099101	NO-BREAK	862
566010033 0003099102	NO-BREAK	862
566010033 0003099103	NO-BREAK	862
566010033 0003099104	NO-BREAK	862
566010033 0003099105	NO-BREAK	862
566010033 0003099106	NO-BREAK	862
566010033 0003099107	NO-BREAK	862
566010033 0003099108	NO-BREAK	862
566010033 0003099109	NO-BREAK	862
566010033 0003099110	NO-BREAK	862
566010033 0003100411	NO-BREAK	2.401
566010033 0003100412	NO-BREAK	2.401
566010033 0003100413	NO-BREAK	2.401
566010033 0003100414	NO-BREAK	2.494
566010033 0003100415	NO-BREAK	2.494
566010033 0003100416	NO-BREAK	2.494
566010033 0003100417	NO-BREAK	2.494
566010033 0003100418	NO-BREAK	2.494
566010033 0003100441	NO-BREAK	5.476
566010033 0003100442	NO-BREAK	5.476
566010033 0003100443	NO-BREAK	5.476
566010033 0003100444	NO-BREAK	5.476
566010033 0003100445	NO-BREAK	5.476
566010033 0003100843	NO-BREAK UPC	2.550
566010033 0003100844	NO-BREAK UPC	2.550
566010033 0003100845	NO-BREAK UPC	2.548
566010033 0003100846	NO-BREAK UPC	2.552
566010033 0003101322	NO-BREAK	0
566010033 0003101325	NO-BREAK	0
566010033 0003101480	NO-BREAK	1.797
566010033 0003102861	NO-BREAK	17.979
566010033 0003102862	NO-BREAK	17.979
566010033 0003103852	NO-BREAK	6.774
566010033 0003103853	NO-BREAK	6.774
566010033 0003103854	NO-BREAK	6.774
566010033 0003103855	NO-BREAK	6.774
566010033 0003103856	NO-BREAK	6.774
566010033 0003103857	NO-BREAK	6.774
566010033 0003103858	NO-BREAK	6.774
566010033 0003103859	NO-BREAK	3.919
566010033 0003103860	NO-BREAK	3.919

GOBIERNO DEL ESTADO DE AGUASCALIENTES
SECRETARÍA DE FINANZAS
BIENES MUEBLES
AL 31 DE DICIEMBRE DE 2019
(PESOS)

CÓDIGO	DESCRIPCIÓN DEL BIEN MUEBLE	VALOR EN LIBROS
566010033 0003103861	NO-BREAK	3.919
566010033 0003103862	NO-BREAK	3.919
566010033 0003103863	NO-BREAK	3.919
566010033 0003103864	NO-BREAK	3.919
566010033 0003103865	NO-BREAK	3.919
566010033 0003103866	NO-BREAK	3.919
566010033 0003103867	NO-BREAK	3.919
566010033 0003103868	NO-BREAK	3.919
566010033 0003103869	NO-BREAK	3.919
566010033 0003103870	NO-BREAK	3.919
566010033 0003103871	NO-BREAK	3.919
566010033 0003103872	NO-BREAK	3.919
566010033 0003103873	NO-BREAK	3.919
566010033 0003103874	NO-BREAK	3.919
566010033 0003103875	NO-BREAK	3.919
566010033 0003103876	NO-BREAK	3.919
566010033 0003103877	NO-BREAK	3.919
566010033 0003103878	NO-BREAK	3.919
566010033 0003103879	NO-BREAK	3.919
566010033 0003103880	NO-BREAK	3.919
566010033 0003103881	NO-BREAK	3.919
566010033 0003104170	NO-BREAK	4.530
566010033 0003109181	NO-BREAK	4.523
566010033 0003109182	NO-BREAK	4.523
566010033 0003109362	NO-BREAK	13.017
566010033 0003109365	NO-BREAK	81.779
566010033 0003110923	NO-BREAK	5.220
566010033 0003110924	NO-BREAK	5.220
566010033 0003110925	NO-BREAK	5.220
566010033 0003110926	NO-BREAK	5.220
566010033 0003110927	NO-BREAK	5.220
566010033 0003110928	NO-BREAK	5.220
566010033 0003110929	NO-BREAK	5.220
566010033 0003110930	NO-BREAK	5.220
566010033 0003114647	NO-BREAK	6.322
566010033 0003114648	NO-BREAK	6.322
566010033 0003114649	NO-BREAK	6.322
566010033 0003114650	NO-BREAK	6.322
566010033 0003114651	NO-BREAK	6.322
566010033 0003114652	NO-BREAK	6.322
566010033 0003114653	NO-BREAK	6.322
566010033 0003114654	NO-BREAK	6.322
566010033 0003114655	NO-BREAK	6.322

GOBIERNO DEL ESTADO DE AGUASCALIENTES
SECRETARÍA DE FINANZAS
BIENES MUEBLES
AL 31 DE DICIEMBRE DE 2019
(PESOS)

CÓDIGO	DESCRIPCIÓN DEL BIEN MUEBLE	VALOR EN LIBROS
566010033 0003114656	NO-BREAK	6.322
566010033 0003114657	NO-BREAK	6.322
566010033 0003114658	NO-BREAK	6.322
566010033 0003114659	NO-BREAK	6.322
566010033 0003114660	NO-BREAK	6.322
566010033 0003114661	NO-BREAK	6.322
566010033 0003114662	NO-BREAK	6.322
566010033 0003114663	NO-BREAK	6.322
566010033 0003114664	NO-BREAK	6.322
566010033 0003114665	NO-BREAK	6.322
566010033 0003114666	NO-BREAK	6.322
566010033 0003114667	NO-BREAK	6.322
566010033 0003114668	NO-BREAK	6.322
566010033 0003114669	NO-BREAK	6.322
566010033 0003114670	NO-BREAK	6.322
566010033 0003114671	NO-BREAK	6.322
566010033 0003114672	NO-BREAK	6.322
566010034 0003090370	FUENTE DE PODER	1.032
566010034 0003090371	FUENTE DE PODER	1.032
566010034 0003090372	FUENTE DE PODER	1.032
566010034 0003090373	FUENTE DE PODER	1.032
566010034 0003093219	FUENTE DE PODER	658
566010034 0003093220	FUENTE DE PODER	658
566010034 0003093221	FUENTE DE PODER	658
566010034 0003093222	FUENTE DE PODER	658
566010034 0003093223	FUENTE DE PODER	658
566010034 0003093224	FUENTE DE PODER	658
566010034 0003093225	FUENTE DE PODER	658
566010034 0003093226	FUENTE DE PODER	658
566010034 0003093227	FUENTE DE PODER	658
566010034 0003093228	FUENTE DE PODER	658
566010034 0003093229	FUENTE DE PODER	261
566010034 0003093230	FUENTE DE PODER	261
566010034 0003093231	FUENTE DE PODER	261
566010034 0003093232	FUENTE DE PODER	261
566010034 0003093233	FUENTE DE PODER	261
566010034 0003093234	FUENTE DE PODER	261
566010034 0003093235	FUENTE DE PODER	261
566010034 0003093236	FUENTE DE PODER	261
566010034 0003093237	FUENTE DE PODER	261
566010034 0003093238	FUENTE DE PODER	262
566010034 0003093492	FUENTE DE PODER	1
566010035 0003087552	REGULADOR DE VOLTAJE	217

GOBIERNO DEL ESTADO DE AGUASCALIENTES
SECRETARÍA DE FINANZAS
BIENES MUEBLES
AL 31 DE DICIEMBRE DE 2019
(PESOS)

CÓDIGO	DESCRIPCIÓN DEL BIEN MUEBLE	VALOR EN LIBROS
566010035 0003087553	REGULADOR DE VOLTAJE	217
566010035 0003090010	REGULADOR DE VOLTAJE	992
566010035 0003090011	REGULADOR DE VOLTAJE	992
566010035 0003090012	REGULADOR DE VOLTAJE	992
566010035 0003090013	REGULADOR DE VOLTAJE	992
566010035 0003090014	REGULADOR DE VOLTAJE	992
566010035 0003093412	REGULADOR DE VOLTAJE	1.526
566010035 0003093413	REGULADOR DE VOLTAJE	1.526
566010035 0003093414	REGULADOR DE VOLTAJE	1.526
566010035 0003093415	REGULADOR DE VOLTAJE	1.526
566010035 0003093416	REGULADOR DE VOLTAJE	1.526
566010035 0003093417	REGULADOR DE VOLTAJE	1.526
566010035 0003093418	REGULADOR DE VOLTAJE	1.526
566010035 0003093419	REGULADOR DE VOLTAJE	1.526
566010035 0003093420	REGULADOR DE VOLTAJE	1.526
566010035 0003093421	REGULADOR DE VOLTAJE	1.526
566010035 0003093422	REGULADOR DE VOLTAJE	1.526
566010035 0003093423	REGULADOR DE VOLTAJE	1.526
566010035 0003093424	REGULADOR DE VOLTAJE	1.526
566010035 0003094749	REGULADOR DE VOLTAJE	12.066
566010035 0003105052	REGULADOR DE VOLTAJE	1.163
566010035 0003105053	REGULADOR DE VOLTAJE	1.163
566010036 0003092646	PLANTA ELÉCTRICA DE EMERGENCIA	421.080
566010036 0003094325	PLANTA ELÉCTRICA DE EMERGENCIA	457.376
566010036 0003094326	PLANTA ELÉCTRICA DE EMERGENCIA	457.376
566010036 0003094327	PLANTA ELÉCTRICA DE EMERGENCIA	561.869
566010036 0003106261	PLANTA DE EMERGENCIA	1
566010036 0003106355	PLANTA DE EMERGENCIA CON BATERIA	1
566010036 0003106397	PLANTA DE EMERGENCIA	1
566010036 0003106425	PLANTA DE EMERGENCIA	1
566010036 0003106571	PLANTA DE EMERGENCIA	1
566010036 0003106847	PLANTA DE EMERGENCIA	1
566010036 0003106898	PLANTA DE EMERGENCIA	1
566010036 0003106968	PLANTA DE EMERGENCIA	1
566010036 0003106988	PLANTA DE EMERGENCIA	1
566010036 0003107012	PLANTA DE EMERGENCIA C/BAT.	1
566010036 0003107078	PLANTA DE EMERGENCIA Y TANQUE DE DIESEL	1
566010037 0003086743	VOLTAMPERM GANCHO	7.018
566010038 0003086998	SUMINISTRO DE CONTACTOR	18.367
566010038 0003094105	SUMINISTRO DE CONTACTOR	9.500
566010039 0003086999	SUMINISTRO RELEVADOR	8.782
566010040 0003093999	PROBADOR DIGITAL	2.656
566010040 0003096206	UPS	17.248

GOBIERNO DEL ESTADO DE AGUASCALIENTES
SECRETARÍA DE FINANZAS
BIENES MUEBLES
AL 31 DE DICIEMBRE DE 2019
(PESOS)

CÓDIGO	DESCRIPCIÓN DEL BIEN MUEBLE	VALOR EN LIBROS
566010040 0003097728	NO BREAK UPS	3.423
566010040 0003097729	NO BREAK UPS	3.423
566010040 0003103737	SISTEMA DE ENERGIA ININTERRUMPIBLE	348.839
566010040 0003113724	SISTEMA DE ENERGIA ININTERRUMPIBLE	8.000
566010040 0003113725	SISTEMA DE ENERGIA ININTERRUMPIBLE	8.000
566010041 0003101732	MULTÍMETRO	1
566010043 0003111557	GENERADOR ELÉCTRICO	27.330
566010043 0003114300	GENERADOR ELÉCTRICO	17.399
567010001 0003008035	ESALERA PLEABLE PARA USO TACTICO DE 3,60 MTS. DE LARGO	1
567010001 0003060733	ESCALERA DE MADERA 4 PELDAÑOS	2.500
567010001 0003061629	ESCALERA DE FIBRA DE VIDRIO DE EXTENSION DE 24 ESCALONES	2.850
567010001 0003061869	ESCALERA DE EXTENSION CON 32 PELDAÑOS DE ALUMINIO	2.941
567010001 0003062246	ESCALERA DE EXTENSION DE 28 ESCALONES DE FIBRA DE VIDRIO	3.209
567010001 0003063764	ESCALERA	4.257
567010001 0003065106	ESCALERA METALICA DE 1.21 MTS./58 LBS.	5.333
567010001 0003065107	ESCALERA METALICA DE 2.41 MTS./157 LBS.	5.333
567010001 0003065108	ESCALERA METALICA DE 3.20 MTS.	5.333
567010001 0003065323	ESCALERA DE TIJERA CON PROTECTOR Y RUEDAS METALICA DE 9 ESCALONES DE 2,60 MTS. C/CAFE	5.600
567010001 0003065324	ESCALERA DE TIJERA CON PROTECTOR Y RUEDAS METALICA DE 9 ESCALONES DE 2,60 MTS. C/CAFE	5.600
567010001 0003065325	ESCALERA DE TIJERA CON PROTECTOR Y RUEDAS METALICA DE 9 ESCALONES DE 2,60 MTS. C/CAFE	5.600
567010001 0003066917	ESCALERA FLEXIBLE DOBLABLE PARA USO TACTICO DE 3,05 MTS. EN ALUMINIO LIGERO Y ACERO INOXIDABLE COLOR NEGRO	7.855
567010001 0003076469	ESCALERA	1
567010001 0003076470	ESCALERA	1
567010001 0003076471	ESCALERA DE EXTENCION DE 18 ESCALONES (36) DE ALUMINIO	1
567010001 0003076472	ESCALERA DE EXTENCION EN FIBRA DE VIDRIO Y 16 ESCALONES	1.904
567010001 0003076473	ESCALERA DE TIJERA 5 ESCALONES	1
567010007 0003004995	TALADRO	1
567010007 0003005007	MINITALADRO PARA PCB	1
567010007 0003005039	ROTOMARTILLO	1
567010007 0003005040	ROTOMARTILLO	1
567010007 0003005044	ROTOMARTILLO DE 1/2" 120	1
567010007 0003005045	ROTOMARTILLO DE 18 V.	1
567010007 0003005049	TALADRO	1
567010007 0003005050	TALADRO	1
567010007 0003005051	TALADRO	1
567010007 0003005052	TALADRO	1
567010007 0003005053	TALADRO	1
567010007 0003005054	TALADRO	1
567010007 0003005055	TALADRO	1
567010007 0003005056	TALADRO	1
567010007 0003005057	TALADRO	1
567010007 0003005058	TALADRO	1

GOBIERNO DEL ESTADO DE AGUASCALIENTES
SECRETARÍA DE FINANZAS
BIENES MUEBLES
AL 31 DE DICIEMBRE DE 2019
(PESOS)

CÓDIGO	DESCRIPCIÓN DEL BIEN MUEBLE	VALOR EN LIBROS
567010007 0003005059	TALADRO	1
567010007 0003005061	TALADRO	1
567010007 0003005062	TALADRO	1
567010007 0003005063	TALADRO	1
567010007 0003005064	TALADRO	1
567010007 0003005065	TALADRO	1
567010007 0003005066	TALADRO (ROTAMARTILLO)	1
567010007 0003005067	TALADRO (DE PLASTICO Y FIERRO)	1
567010007 0003005068	TALADRO DE 1/2	1
567010007 0003005069	TALADRO DE 1/2"	1
567010007 0003005070	TALADRO DE BANCO	1
567010007 0003005072	TALADRO DE BANCO C/VERDE	1
567010007 0003005073	TALADRO DE BANCO CON MESA	1
567010007 0003005074	TALADRO DE BANCO DE 1/2*8"	1
567010007 0003005075	TALADRO DE MANO DE 1/2"	1
567010007 0003005076	TALADRO DE PISO DE 5/8**17" CON BANCO HECHIZO	1
567010007 0003005077	TALADRO ELECTRICO	1
567010007 0003005078	TALADRO ELECTRICO	1
567010007 0003005079	TALADRO ELECTRICO 480 W	1
567010007 0003005080	TALADRO HEDRO ELECTRICO	1
567010007 0003005082	TALADRO ROTOMARTILLO	1
567010007 0003005083	TALADRO TERMOMAGNETICO	1
567010007 0003044186	TALADRO	299
567010007 0003046484	ROTOMARTILLO	398
567010007 0003047826	ROTOMARTILLO DE 1/2"	505
567010007 0003047909	TALADRO ROTOMARTILLO	511
567010007 0003048477	TALADRO INALAMBRICO	544
567010007 0003049682	TALADRO	680
567010007 0003050673	TALADRO INDUSTRIAL C/AMARILLO	822
567010007 0003050832	TALADRO ROTOMARTILLO 1/2" METALICO	849
567010007 0003050958	TALADRO ROTOMARTILLO	860
567010007 0003052214	TALADRO INDUSTRIAL	998
567010007 0003052420	TALADRO ROTOMARTILLO	1.031
567010007 0003053590	TALADRO DE 1/2"	1.174
567010007 0003053606	ROTOMARTILLO	1.185
567010007 0003053634	TALADRO DE 1/2	1.191
567010007 0003054023	TALADRO ELECTRICO ROTOMARTILLO DE 1/2 AZUL	1.248
567010007 0003054250	TALADRO ROTO MARTILLO	1.279
567010007 0003054565	TALADRO ROTOMARTILLO	1.321
567010007 0003057139	ROTOMARTILLO Y DESATORNILLADOR INALAMBRICO CON 8 PUNTAS, CARGADOR Y ESTUCHE	1.625
567010007 0003057506	ROTOMARTILLO	1.733
567010007 0003058270	ROTOMARTILLO	1.813
567010007 0003058331	TALADRO	1.847

GOBIERNO DEL ESTADO DE AGUASCALIENTES
SECRETARÍA DE FINANZAS
BIENES MUEBLES
AL 31 DE DICIEMBRE DE 2019
(PESOS)

CÓDIGO	DESCRIPCIÓN DEL BIEN MUEBLE	VALOR EN LIBROS
567010007 0003058842	TALADRO ROTOMARTILLO	1.899
567010007 0003058942	TALADRO ROTOMARTILLO	1.953
567010007 0003058952	ROTOMARTILLO	1.960
567010007 0003060082	TALADRO	2.288
567010007 0003060492	TALADRO DE PERCISION	2.419
567010007 0003060500	TALADRO	2.428
567010007 0003060707	TALADRO DE BANCO	2.499
567010007 0003060708	TALADRO DE BANCO 1/2 H.P.	2.499
567010007 0003060732	DESTORNILLADOR TIPO TALADRO	2.500
567010007 0003061668	TALADRO DE PRESIER	2.875
567010007 0003061669	TALADRO DE PRESIER	2.875
567010007 0003062412	TALADRO 1/2	3.340
567010007 0003062413	TALADRO 1/2	3.342
567010007 0003063402	TALARO INALAMBRICO	4.038
567010007 0003063521	BROCA MILENIUM DE 2" CON ADAPTADOR	4.127
567010007 0003065151	ROTOMARTILLO ELECTRICO AMARILLA	5.382
567010007 0003065589	BROCA MILENIUM DE 3" CON ADAPTADOR	5.959
567010007 0003066171	BROCA MILENIUM DE 4" CON ADAPTADOR	6.917
567010007 0003074857	JUEGO DE HERRAMEINTA INCLUYE: CAJA DE HERRAMIENTA BACE P/ CAJA DE HERRAMIENTAS CON RUEDAS, 3 BROCAS ESCALONADAS DE /16 A 7/8, 3 TALADROS INALAMBRICOS MARCA HURREA MOD.TB-801, 6 LLAVES ACODADAS MOD.1180-A, 6 MATRACAS MOD.1190-A, 3 JUEGOS DE DESARMADORES	29.748
567010007 0003076462	ROTOMARTILLO	1
567010007 0003076463	ROTOMARTILLO	1
567010007 0003076464	TALADRO	1
567010007 0003076465	TALADRO	1
567010007 0003076466	TALADRO	1
567010007 0003076467	TALADRO DE BANCO	1
567010007 0003076468	TALADRO VERTICAL DE TRASMISION	1
567010017 0003004949	BOMBA	1
567010017 0003004950	BOMBA	1
567010017 0003004951	BOMBA CARCHER	1
567010017 0003004952	BOMBA DE 1/2 HP	1
567010017 0003004953	BOMBA DE 1/2 HP	1
567010017 0003004954	BOMBA DE AGUA	1
567010017 0003004955	BOMBA DE AGUA	1
567010017 0003004956	BOMBA DE AGUA	1
567010017 0003004958	BOMBA DE AGUA	1
567010017 0003004959	BOMBA DE AGUA	1
567010017 0003004960	BOMBA DE AGUA	1
567010017 0003004961	BOMBA DE AIRE	1
567010017 0003004962	BOMBA DE EXTRACCION DE AGUA	1
567010017 0003004963	BOMBA DE EXTRACCION DE AGUA	1
567010017 0003004964	BOMBA DE EXTRACCION DE AGUA	1

GOBIERNO DEL ESTADO DE AGUASCALIENTES
SECRETARÍA DE FINANZAS
BIENES MUEBLES
AL 31 DE DICIEMBRE DE 2019
(PESOS)

CÓDIGO	DESCRIPCIÓN DEL BIEN MUEBLE	VALOR EN LIBROS
567010017 0003004965	BOMBA DE GASOLINA	1
567010017 0003004966	BOMBA DE GASOLINA	1
567010017 0003004967	BOMBA DE VACIO	1
567010017 0003004968	BOMBA ELECTRICA 2HP	1
567010017 0003004969	BOMBA ELECTRICA DE 1.5 HP	1
567010017 0003004970	BOMBA ELECTRICA DE 2 HP	1
567010017 0003004971	BOMBA ELECTRICA DE 7.5 HP	1
567010017 0003004972	BOMBA HIDRAULICA	1
567010017 0003004973	BOMBA HIDRAULICA	1
567010017 0003004974	BOMBA HIDRAULICA	1
567010017 0003004975	BOMBA HIDRAULICA	1
567010017 0003004976	BOMBA NEUMATICA PARA GRASA	1
567010017 0003004977	BOMBA PARA AGUA	1
567010017 0003004978	BOMBA PARA AGUA	1
567010017 0003004979	BOMBA PARA AGUA	1
567010017 0003004980	BOMBA PEDAL DE FIERRO	1
567010017 0003004981	BOMBA HIDRAULICA	1
567010017 0003004982	BOMBA SUMERGIBLE	1
567010017 0003004986	BOMBA HIDRAULICA	1
567010017 0003004987	BOMBA DE AGUA	1
567010017 0003004988	BOMBA DE AGUA	1
567010017 0003004989	HIDRONEUMATICO	1
567010017 0003004993	BOMBA DE AGUA	1
567010017 0003004994	BOMBA DE AGUA	1
567010017 0003004996	BOMBA DE AGUA	1
567010017 0003004997	BOMBA DE AGUA	1
567010017 0003004998	MOTOBOMBA DE AGUA	1
567010017 0003004999	IMPULSOR DE AGUA	1
567010017 0003005000	BOMBA DE AGUA	1
567010017 0003005005	HIDROMATICO METALICO	1
567010017 0003005006	BOMBA RECIRCULADORA	1
567010017 0003005010	MOTOBOMBA	1
567010017 0003005011	MOTOBOMBA	1
567010017 0003005012	MOTOBOMBA	1
567010017 0003005016	MOTOBOMBA CON MOTOR DE 4 TIEMPOS	1
567010017 0003005017	MOTOBOMBA CON MOTOR DE 4 TIEMPOS	1
567010017 0003005018	MOTOBOMBA DE FIERRO	1
567010017 0003005019	MOTOBOMBA METALICA	1
567010017 0003037615	BOMBA PARA AIRE GRANDE	91
567010017 0003040192	BOMBA EXTRACTORA SUPERIOR	171
567010017 0003040193	BOMBA EXTRACTORA SUPERIOR	171
567010017 0003040391	BOMBA EXTRACTORA DE LIQUIDOS	176
567010017 0003040392	BOMBA EXTRACTORA DE LIQUIDOS	176

GOBIERNO DEL ESTADO DE AGUASCALIENTES
SECRETARÍA DE FINANZAS
BIENES MUEBLES
AL 31 DE DICIEMBRE DE 2019
(PESOS)

CÓDIGO	DESCRIPCIÓN DEL BIEN MUEBLE	VALOR EN LIBROS
567010017 0003046747	MOTOBOMBA 1/4	417
567010017 0003047923	BOMBA DE AGUA 1/2 H.P.	513
567010017 0003047924	BOMBA DE AGUA DE 1/2 H.P.COLOR VERDE	513
567010017 0003047925	MOTOBOMBA DE AGUA 1/2 H.P.	513
567010017 0003048200	BOMBA DE 1/2 H.P. COLOR VERDE	517
567010017 0003048896	BOMBA PARA AGUA ELECTRICA METALICA COLOR VERDE	591
567010017 0003049196	MOTOBOMBA DE 1/2 H.P.	600
567010017 0003049387	BOMBA CENTRIFUGA 3/4 H.P. C/VERDE	630
567010017 0003049388	BOMBA CENTRIFUGA 3/4 H.P. C/VERDE	630
567010017 0003049389	BOMBA CENTRIFUGA 3/4 H.P. C/VERDE	630
567010017 0003049390	BOMBA CENTRIFUGA 3/4 H.P. C/VERDE	630
567010017 0003049419	BOMBA DE AGUA DE MEDIO H.P.	633
567010017 0003049764	BOMBA PARA AGUA DE 1/2 H.P.	693
567010017 0003050116	MOTOBOMBA CENTRIFUGA 3/4	733
567010017 0003050117	MOTOBOMBA CENTRIFUGA 3/4	733
567010017 0003050118	MOTOBOMBA CENTRIFUGA 3/4	733
567010017 0003050316	BOMBA 1 H.P. CON MOTOR SIEMES	761
567010017 0003050368	BOMBA PARA GRASA	768
567010017 0003050373	BOMBA DE 1 H.P.	770
567010017 0003050577	MOTOBOMBA ELECTRICA	800
567010017 0003050666	BOMBA ELECTRICA 1/2 H.P.	820
567010017 0003050784	MOTOBOMBA 1 H.P.	835
567010017 0003051346	MOTOBOMBA	890
567010017 0003051443	BOMBA ELECTRICA 1 H.P. PARA AGUA	900
567010017 0003053546	BOMBA 3/4 P/AGUA	1.164
567010017 0003053630	BOMBA 1/2 HP	1.189
567010017 0003053876	BOMBA ELECTRICA	1.217
567010017 0003053990	BOMBA 1/4	1.244
567010017 0003053993	BOMBA 75 H.P	1.245
567010017 0003054342	MOTOBOMBA 1 H.P.	1.298
567010017 0003055598	BOMBA SUMERGIBLE PARA FUENTE	1.440
567010017 0003055599	BOMBA SUMERGIBLE PARA FUENTE	1.440
567010017 0003056196	BOMBA DE ACHIQUE	1.500
567010017 0003056403	BOMBA SUMERGIBLE DE CARCAMO	1.522
567010017 0003057451	MOTOBOMBA 1HP	1.717
567010017 0003057867	BOMBA SUMERGIBLE	1.765
567010017 0003058307	BOMBA	1.840
567010017 0003059496	BOMBA PARA EXTRACCION DE AGUA	2.146
567010017 0003059524	ELECTRO BOMBA PARA CALIBRAR 1 1/2	2.167
567010017 0003059525	ELECTRO BOMBA PARA CALIBRAR 1 1/2	2.167
567010017 0003059526	ELECTRO BOMBA PARA CALIBRAR 1 1/2	2.167
567010017 0003061752	BOMBA SUMERGIBLE	2.900
567010017 0003061865	MOTOBOMBA	2.937

GOBIERNO DEL ESTADO DE AGUASCALIENTES
SECRETARÍA DE FINANZAS
BIENES MUEBLES
AL 31 DE DICIEMBRE DE 2019
(PESOS)

CÓDIGO	DESCRIPCIÓN DEL BIEN MUEBLE	VALOR EN LIBROS
567010017 0003061984	BOMBA DE CONDENSADOR	3.011
567010017 0003063236	BOMBA SUMERGIBLE	3.934
567010017 0003063514	MOTOBOMBA	4.106
567010017 0003063533	BOMBA SUMERGIBLE	4.142
567010017 0003064002	MOTOBOMBA	4.450
567010017 0003064003	MOTOBOMBA	4.450
567010017 0003065144	BOMBA 2 HP MULTIPLE PARA AUTOLAVADO	5.358
567010017 0003065277	BOMBA RECIRCULADORA PARA AGUA CALIENTE	5.520
567010017 0003065543	MOTOBOMBA	5.883
567010017 0003065804	BOMBA PARA LODOS DE 1/2 HP	6.087
567010017 0003065810	MOTOBOMBA	6.098
567010017 0003065812	MOTOBOMBA	6.098
567010017 0003065813	MOTOBOMBA	6.098
567010017 0003065814	MOTOBOMBA	6.098
567010017 0003065880	BOMBA PARA ACEITE NEUMATICO	6.218
567010017 0003066312	BOMBA DE TRASFERENCIA	7.198
567010017 0003066395	BOMBA PARA GRASA	7.366
567010017 0003067222	BOMBA CENTRIFUGA DE FIERRO DE TRASMISION	8.378
567010017 0003067333	BOMBA CENTRIFUGADORATRASMISION UNIVERSAL DESCARGA Y SUCCION DE 3X3	8.494
567010017 0003067334	BOMBA CENTRIFUGADORATRASMISION UNIVERSAL DESCARGA Y SUCCION DE 3X3	8.494
567010017 0003067360	MOTOBOMBA 10 H.P	8.612
567010017 0003067361	MOTOBOMBA 10 H.P	8.612
567010017 0003067362	MOTOBOMBA 10 H.P	8.612
567010017 0003067363	MOTOBOMBA 10 H.P	8.612
567010017 0003068079	BOMBA CON PISTOLA PARA ACEITE	9.600
567010017 0003069887	BOMBA TRAGASOLIDOS	11.999
567010017 0003069888	BOMBA TRAGASOLIDOS	11.999
567010017 0003072952	BOMBA A DIAFRAGMA PARA AGUA SUCIA CON MOTOR STRATTON DE 3,7 KW	20.000
567010017 0003074963	BOMBA TRAGASOLIDOS AUTOCEBANTE	33.176
567010017 0003075323	ELECTROBOMBA SUMERGIBLE	45.864
567010017 0003075449	BOMBA CENTRIFUGA DE 1 H.P.	53.737
567010017 0003075702	BOMBA SUMERGIBLE 40 H.P. 350 RPM	73.484
567010017 0003075855	MOTOBOMBA TRIPE DE ALTA CAPACIDAD 3 RITMOS	106.813
567010017 0003075898	BOMBA SUMERGIBLE DE 100 H.P.	118.019
567010019 0003075294	CABINA DE SECADO (AREA DE CABINA/ CORTINA DE AGUA) DE 3.00*4.00*2.60 mts	44.350
567010019 0003075295	CABINA DE SECADO (AREA DE REPOSO) DE 5.00*4.00*2.60 mts	44.350
567010019 0003075776	CABINA INSONORIZADA PORTATIL	81.200
567010023 0003005001	FLEXOMETRO	1
567010023 0003005002	FLEXOMETRO DE 3 METROS	1
567010023 0003005003	FLEXOMETRO DE 8 MTS.	1
567010023 0003005004	FLEXOMETRO O CINTA METRICA	1
567010023 0003037013	FLEXOMETRO DE 3 MTS	16
567010023 0003037014	FLEXOMETRO	19

GOBIERNO DEL ESTADO DE AGUASCALIENTES
SECRETARÍA DE FINANZAS
BIENES MUEBLES
AL 31 DE DICIEMBRE DE 2019
(PESOS)

CÓDIGO	DESCRIPCIÓN DEL BIEN MUEBLE	VALOR EN LIBROS
567010023 0003037016	FLEXOMETRO DE 5 MTS.	30
567010023 0003037017	FLEXOMETRO DE 5 MTS.	30
567010023 0003037018	FLEXOMETRO DE 5 MTS.	37
567010023 0003037035	FLEXOMETRO 5 MTS.	39
567010023 0003037036	FLEXOMETRO 5 MTS.	39
567010023 0003037037	FLEXOMETRO 5 MTS.	39
567010023 0003037038	FLEXOMETRO 5 MTS.	39
567010023 0003037039	FLEXOMETRO 5 MTS. AMARILLO	39
567010023 0003037040	FLEXOMETRO DE 5 MTS.	41
567010023 0003037041	FLEXOMETRO DE 5 MTS.	50
567010023 0003037042	FLEXOMETRO DE 8 Mts	50
567010023 0003037043	FLEXOMETRO DE 8 Mts	50
567010023 0003037044	FLEXOMETRO DE 8 Mts	50
567010023 0003037045	FLEXOMETRO METALICO DE 8 MTS. CON ESTUCHE DE PLASTICO	53
567010023 0003037046	FLEXOMETRO METALICO DE 8 MTS. CON ESTUCHE DE PLASTICO	53
567010023 0003037047	FLEXOMETRO METALICO DE 8 MTS. CON ESTUCHE DE PLASTICO	53
567010023 0003037048	FLEXOMETRO METALICO DE 8 MTS. CON ESTUCHE DE PLASTICO	53
567010023 0003037049	FLEXOMETRO METALICO DE 8 MTS. CON ESTUCHE DE PLASTICO	53
567010023 0003037050	FLEXOMETRO METALICO DE 8 MTS. CON ESTUCHE DE PLASTICO	53
567010023 0003037051	FLEXOMETRO METALICO DE 8 MTS. CON ESTUCHE DE PLASTICO	53
567010023 0003037052	FLEXOMETRO METALICO DE 8 MTS. CON ESTUCHE DE PLASTICO	53
567010023 0003037053	FLEXOMETRO METALICO DE 8 MTS. CON ESTUCHE DE PLASTICO	53
567010023 0003037055	FLEXOMETRO DE 10MTS. CAJA DE PLASTICO Y CINTA METALICA	60
567010023 0003037059	FLEXOMETRO C. IMPACTO 8 MTS.	61
567010023 0003037060	FLEXOMETRO C. IMPACTO 8 MTS.	61
567010023 0003037165	FLEXOMETRO	69
567010023 0003037166	FLEXOMETRO	69
567010023 0003037167	FLEXOMETRO DE 5 MTS.	70
567010023 0003037284	FLEXOMETRO DE 7.5 MTS.	79
567010023 0003037427	FLEXOMETRO DE 8 MTS.	82
567010023 0003038704	FLEXOMETRO DE 8 METROS	124
567010023 0003038705	FLEXOMETRO DE 8 MTS	124
567010023 0003039114	FLEXOMETRO DE 7,5 MTS. METALICO	136
567010023 0003047027	FLEXOMETRO 7.5 MTS	457
567010023 0003047028	FLEXOMETRO 7.5 MTS	457
567010026 0003005134	TERMOMETRO	1
567010026 0003005135	TERMOMETRO BIMETALICO	1
567010026 0003005136	TERMOMETRO BIMETALICO	1
567010026 0003005137	TERMOMETRO DIGITAL INFRARROJO TIPO PISTOLA	1
567010026 0003005138	TERMOMETRO DIGITAL INFRARROJO TIPO PISTOLA	1
567010026 0003037066	TERMOMETRO	65
567010026 0003037067	TERMOMETRO	65
567010026 0003043126	TERMOMETRO TEMPERATURA Y HUMEDAD	262

GOBIERNO DEL ESTADO DE AGUASCALIENTES
SECRETARÍA DE FINANZAS
BIENES MUEBLES
AL 31 DE DICIEMBRE DE 2019
(PESOS)

CÓDIGO	DESCRIPCIÓN DEL BIEN MUEBLE	VALOR EN LIBROS
567010026 0003045836	TERMOMETRO BIMETALICO DIGITAL	383
567010026 0003046549	TERMOMTRO DIGITAL TIPO BOLSILLO DE PLASTICO Y METALICO	400
567010026 0003046550	TERMOMTRO DIGITAL TIPO BOLSILLO DE PLASTICO Y METALICO	400
567010026 0003046551	TERMOMTRO DIGITAL TIPO BOLSILLO DE PLASTICO Y METALICO	400
567010026 0003048340	TERMOMETRO DIGITAL OTICO	525
567010026 0003048341	TERMOMETRO DIGITAL OTICO	525
567010026 0003048342	TERMOMETRO DIGITAL OTICO	525
567010026 0003048735	TERMOMETRO PARA INTERIOR O EXTERIOR CON HIGOMETRO	582
567010026 0003060459	TERMOMETRO DIGITAL INFRAROJO TIPO PISTOLA	2.409
567010028 0003061434	MINIFILTRO	2.799
567010028 0003061435	MINIFILTRO	2.799
567010029 0003055623	VERNIER DE PRECISION	1.447
567010029 0003063183	VERNIER DE PRECISION TIPO PIE DE REY ESCALA MILIMETRICCA 8"	3.889
567010043 0003001397	DESMALEZADORA	10.250
567010043 0003001398	DESMALEZADORA	10.250
567010043 0003001399	DESMALEZADORA	10.250
567010043 0003001400	DESMALEZADORA	10.250
567010043 0003006759	DESMALEZADORA	1
567010044 0003002810	MOTOSIERRA	16.698
567010045 0003000859	ESCOBA	168
567010045 0003000860	ESCOBA	168
567010045 0003000861	ESCOBA	168
567010045 0003000862	ESCOBA	168
567010045 0003000863	ESCOBA	168
567010045 0003000864	ESCOBA	168
567010045 0003000865	ESCOBA	168
567010045 0003000866	ESCOBA	168
567010045 0003000867	ESCOBA	168
567010045 0003000868	ESCOBA	168
567010046 0003000869	TIJERA	1.264
567010046 0003000870	TIJERA	1.264
567010046 0003000871	TIJERA	1.264
567010047 0003000872	RASTRILLO	294
567010047 0003000873	RASTRILLO	294
567010047 0003000874	RASTRILLO	294
567010047 0003000875	RASTRILLO	294
567010047 0003000876	RASTRILLO	294
567010047 0003000877	RASTRILLO	294
567010048 0003000834	MACHETE	71
567010048 0003000835	MACHETE	71
567010048 0003000836	MACHETE	71
567010048 0003000837	MACHETE	71
567010048 0003000838	MACHETE	71

GOBIERNO DEL ESTADO DE AGUASCALIENTES
SECRETARÍA DE FINANZAS
BIENES MUEBLES
AL 31 DE DICIEMBRE DE 2019
(PESOS)

CÓDIGO	DESCRIPCIÓN DEL BIEN MUEBLE	VALOR EN LIBROS
567010048 0003000839	MACHETE	71
567010048 0003000840	MACHETE	71
567010048 0003000841	MACHETE	71
567010048 0003000842	MACHETE	71
567010048 0003000843	MACHETE	71
567010049 0003000844	TALACHO	328
567010049 0003000845	TALACHO	328
567010049 0003000846	TALACHO	328
567010049 0003000847	TALACHO	328
567010049 0003000848	TALACHO	328
567010049 0003000849	TALACHO	328
567010052 0003005025	ODOMETRO	1
567010052 0003005026	ODOMETRO	1
567010052 0003005027	ODOMETRO	1
567010052 0003005028	ODOMETRO 10,000M	1
567010052 0003005030	ODOMETRO CON FRENO CON RUEDA DE 12"	1
567010052 0003005031	ODOMETRO METALICO	1
567010052 0003005032	ODOMETRO USO EXTERIOR 30 CMS	1
567010052 0003005033	ODOMETRO USO EXTERIOR 30 CMS	1
567010052 0003005034	ODOMETRO USO EXTERNO S/FRENO	1
567010052 0003049350	ODOMETRO TIPO ROLATAPE	624
567010052 0003050942	RUEDA MEDIDORA DE DISTANCIA (ODOMETRO PORTATIL) EN PLASTICO Y BASTON DE ALUMINIO	855
567010052 0003050943	RUEDA MEDIDORA DE DISTANCIA (ODOMETRO PORTATIL) EN PLASTICO Y BASTON DE ALUMINIO	855
567010052 0003050944	RUEDA MEDIDORA DE DISTANCIA (ODOMETRO PORTATIL) EN PLASTICO Y BASTON DE ALUMINIO	855
567010052 0003052143	ODOMETRO	985
567010052 0003052144	ODOMETRO	985
567010052 0003052145	ODOMETRO	985
567010052 0003052146	ODOMETRO	985
567010052 0003052161	ODOMETRO	987
567010052 0003052584	ODOMETRO DE ALUMINIO CON ESTUCHE DE PLASTICO	1.068
567010052 0003052585	ODOMETRO DE ALUMINIO CON ESTUCHE DE PLASTICO	1.068
567010052 0003052586	ODOMETRO DE ALUMINIO CON ESTUCHE DE PLASTICO	1.068
567010052 0003053044	ODOMETRO CUENTA PASOS MEASURE MASTER	1.104
567010052 0003053045	ODOMETRO CUENTA PASOS MEASURE MASTER	1.104
567010052 0003053046	ODOMETRO CUENTA PASOS MEASURE MASTER	1.104
567010052 0003053047	ODOMETRO CUENTA PASOS MEASURE MASTER	1.104
567010052 0003053048	ODOMETRO CUENTA PASOS MEASURE MASTER	1.104
567010052 0003053177	ODOMETRO TIPO ROTATAPE	1.124
567010052 0003053256	ODOMETRO	1.139
567010052 0003053303	ODOMETRO	1.149
567010052 0003053304	ODOMETRO	1.149
567010052 0003053305	ODOMETRO	1.149
567010052 0003053306	ODOMETRO	1.149

GOBIERNO DEL ESTADO DE AGUASCALIENTES
SECRETARÍA DE FINANZAS
BIENES MUEBLES
AL 31 DE DICIEMBRE DE 2019
(PESOS)

CÓDIGO	DESCRIPCIÓN DEL BIEN MUEBLE	VALOR EN LIBROS
567010052 0003053307	ODOMETRO	1.149
567010052 0003055656	ODOMETRO DIGITAL	1.453
567010052 0003058677	ODOMETRO RANGO 9999 MTS.	1.879
567010052 0003058678	ODOMETRO RANGO 9999 MTS.	1.879
567010052 0003058726	ODOMETRO CON RANGO 99999MTS.	1.889
567010052 0003058727	ODOMETRO CON RANGO 99999MTS.	1.889
567010052 0003059296	ODOMETRO	2.070
567010055 0003004983	TANQUE DE GAS ESTACIONARIO	1
567010055 0003004984	TANQUE DE GAS ESTACIONARIO	1
567010055 0003004985	TANQUE ESTACIONARIO	1
567010055 0003004990	TANQUE TRATADOR DE AGUAS	1
567010055 0003004991	TANQUE PARA DIESEL	1
567010055 0003004992	TANQUE DE CONDENSADO	1
567010055 0003005084	TANQUE	1
567010055 0003005085	TANQUE DE ALMACENAMIENTO DE AGUA APROX 1000 LTS	1
567010055 0003005087	TANQUE DE ALMACENAMIENTO CAPACIDAD 200 LTS. COLOR AZUL	1
567010055 0003005088	TANQUE DE ALMCENAMIENTO	1
567010055 0003005089	TANQUE DE ALUMINIO (AIRE COMPRIMIDO PARA BUSEO)	1
567010055 0003005090	TANQUE DE ALUMINIO (AIRE COMPRIMIDO PARA BUSEO)	1
567010055 0003005091	TANQUE DE ALUMINIO (AIRE COMPRIMIDO PARA BUSEO)	1
567010055 0003005092	TANQUE DE ALUMINIO (AIRE COMPRIMIDO PARA BUSEO)	1
567010055 0003005093	TANQUE DE GAS	1
567010055 0003005094	TANQUE DE GAS	1
567010055 0003005095	TANQUE DE GAS	1
567010055 0003005096	TANQUE DE GAS 30 KGS	1
567010055 0003005097	TANQUE DE GAS 30 KGS.	1
567010055 0003005098	TANQUE DE GAS 30 KGS.	1
567010055 0003005099	TANQUE DE GAS 30KGS	1
567010055 0003005100	TANQUE DE GAS DE 30 KGS.	1
567010055 0003005101	TANQUE DE GAS DE 30 KGS.	1
567010055 0003005102	TANQUE DE GAS DE 30 KGS.	1
567010055 0003005103	TANQUE DE GAS DE 30 KGS.	1
567010055 0003005104	TANQUE DE GAS DE 30KGS	1
567010055 0003005105	TANQUE DE GAS DE 30KGS	1
567010055 0003005106	TANQUE DE GAS DE 30KGS	1
567010055 0003005107	TANQUE DE GAS DE 30KGS.	1
567010055 0003005109	TANQUE DE GAS DE 5 KGS.	1
567010055 0003005110	TANQUE DE GAS DE 6 KGS.	1
567010055 0003005111	TANQUE DE GAS DE 6 KGS.	1
567010055 0003005112	TANQUE DE GAS L.P.	1
567010055 0003005113	TANQUE DE GAS L.P.	1
567010055 0003005114	TANQUE DE GAS METALICO CAPACIDAD DE 30 KGS.	1
567010055 0003005115	TANQUE DE GAS METALICO CAPACIDAD DE 30 KGS.	1

GOBIERNO DEL ESTADO DE AGUASCALIENTES
SECRETARÍA DE FINANZAS
BIENES MUEBLES
AL 31 DE DICIEMBRE DE 2019
(PESOS)

CÓDIGO	DESCRIPCIÓN DEL BIEN MUEBLE	VALOR EN LIBROS
567010055 0003005116	TANQUE DE GAS METALICO CAPACIDAD DE 30 KGS.	1
567010055 0003005117	TANQUE DE GAS METALICO CAPACIDAD DE 30 KGS.	1
567010055 0003005118	TANQUE DE GAS METALICO CAPACIDAD DE 30 KGS.	1
567010055 0003005119	TANQUE DE GAS METALICO CAPACIDAD DE 30 KGS.	1
567010055 0003005120	TANQUE DE GAS METALICO CAPACIDAD DE 30 KGS.	1
567010055 0003005121	TANQUE DE GAS METALICO CAPACIDAD DE 30 KGS.	1
567010055 0003005122	TANQUE DE GAS METALICO CAPACIDAD DE 30 KGS.	1
567010055 0003005123	TANQUE DE GS DE 1000 KGS.	1
567010055 0003005124	TANQUE ESTACIONARIO DE GAS	1
567010055 0003005125	TANQUE ESTACIONARIO DE GAS DE 300 KGS.	1
567010055 0003005126	TANQUE METALICO PARA GAS CON CAPACIDAD PARA 30 KGS.	1
567010055 0003005127	TANQUE METALICO PARA GAS CON CAPACIDAD PARA 30 KGS.	1
567010055 0003005130	TANQUE PARA REVELADO	1
567010055 0003005131	TANQUE PARA REVELADO	1
567010055 0003005132	TANQUE PARA REVELADO	1
567010055 0003005133	TANQUE PARA SOLDAR DE METAL	1
567010055 0003005147	TANQUE CILINDRICO VERTICAL DE 745 LITROS	1
567010055 0003041622	TANQUE DE GAS DE 4 KGS	231
567010055 0003044367	TANQUE DE GAS DE 6 Kgs.	305
567010055 0003045518	TANQUE DE GAS	375
567010055 0003045519	TANQUE DE GAS	375
567010055 0003045837	TANQUE DE GAS 30 KGS.	384
567010055 0003046109	TANQUE PARA GAS 30 Kgs.	390
567010055 0003048624	TANQUE PARA GAS METALICO CAP. 30 KGS.	564
567010055 0003048625	TANQUE PARA GAS METALICO CAP. 30 KGS.	564
567010055 0003048727	TANQUE DE GAS 30 KG.	578
567010055 0003062940	TANQUE CAP. 2500 LTS.	3.621
567010055 0003064209	TANQUE DE AIRE CON VALVULA C/AMARILLO	4.626
567010055 0003064211	TANQUE DE AIRE CON VALVULA C/AMARILLO	4.626
567010055 0003065145	TANQUE DE ALMACENAMIENTO CON CAPACIDAD 500 LTS.	5.362
567010055 0003065146	TANQUE DE ALMACENAMIENTO CON CAPACIDAD 500 LTS.	5.362
567010055 0003066925	TANQUE PRECARGADO 119 GALONES	7.871
567010055 0003068818	TANQUE HIDRONEUMATICO	10.440
567010055 0003069891	TANQUE ESPUMADOR	12.000
567010055 0003070447	TANQUE HIDRONEUMATICO CAP. 2000 LTS. CALIBRE 1/4" Y TAPAS TORIESFERICAS DEL MISMO CALIBRE	13.250
567010055 0003070866	TANQUE CONTENEDOR PARA AGUA CAPACIDAD 55 GALONES CON REMOLQUE METALICO	14.000
567010055 0003071854	TANQUE NODRIZA HORIZONTAL CAPACIDAD 1000 LTS.CON REMOLQUE METALICO	16.000
567010055 0003076003	TANQUE ELEVADO FABRIC. EN PLACA DE ACERO	229.655
567010055 0003076457	TANQUE DE AGUA FILTRADOR COLOR AZUL METALICO	1
567010055 0003076458	TANQUE DE 6000 LTS CISTERNA	1
567010055 0003076459	TANQUE DE ALMACENAMIENTO DE 10000 LTS.	1
567010055 0003076460	TANQUE DE ALMACENAMIENTO DE 10000 LTS.	1
567010055 0003076461	TANQUE ELEV. VERTICAQL P/AGUA	1

GOBIERNO DEL ESTADO DE AGUASCALIENTES
SECRETARÍA DE FINANZAS
BIENES MUEBLES
AL 31 DE DICIEMBRE DE 2019
(PESOS)

CÓDIGO	DESCRIPCIÓN DEL BIEN MUEBLE	VALOR EN LIBROS
567010056 0003000850	AZADON	200
567010056 0003000851	AZADON	200
567010056 0003000852	AZADON	200
567010056 0003000853	AZADON	200
567010056 0003000854	AZADON	200
567010056 0003000855	AZADON	200
567010056 0003000856	AZADON	200
567010056 0003000857	AZADON	200
567010056 0003000858	AZADON	200
567010057 0003063364	CIZAYA	4.000
567010057 0003075004	CIZAYA TIPO CAIMAN	34.278
567010057 0003100457	CIZALLA MANUAL 4 PIES PARA CALIBRE 16	34.109
567010058 0003075615	COMPACTADORA PARA COMPACTAR CARTON	64.347
567010059 0003064734	DESMONTADOR PARA LLANTAS SEMI-NEUMATICO	5.000
567010060 0003072167	ELEVADOR SUBTERRANEO DE 1 PISTON CON BRAZOS ABATIBLES	17.009
567010060 0003072168	ELEVADOR SUBTERRANEO DE 1 PISTON CON BRAZOS ABATIBLES	17.009
567010060 0003072169	ELEVADOR SUBTERRANEO DE 1 PISTON CON BRAZOS ABATIBLES.	17.009
567010061 0003064639	ENGARGOLADORA DE ANILLO DE METAL	4.891
567010061 0003064640	ENGRAPADORA DE ANILLO DE METAL	4.891
567010061 0003073648	EMBARCADERO MOBIL PARA GANADO AJUSTABLE A DIFERENTES MEDIDAS DE ESTRUCTURA EN TUBO PTR .90 X 4.50 X 1.50	21.850
567010061 0003075949	ENGRAPADORA DE ALAMBRE	157.209
567010062 0003076456	EQUIPO DE DESASOLBE	1
567010063 0003061201	EQUIPO DE OXI-CORTE CONSTA DE: 2 MANOMETROS, CORTADOR, MANGUERA Y ACCESORIOS	2.696
567010064 0003076455	FRESADORA	1
567010065 0003061561	GATO PATIN HIDRAULICO DE 2 TONELADAS	2.836
567010065 0003061917	GATO (INCLUYE: FUNDA DE PIEL, MANERAL Y 2 EXTENSIONES)	2.983
567010065 0003067024	GATO PATIN HIDRAULICO	8.034
567010065 0003067359	GATO DE 22 TONELADAS HIDRONEUMATICO C/NEGRO	8.608
567010065 0003076449	GATO HIDRAULICO DE 35 TONELADAS	1
567010065 0003076450	GATO HIDRAULICO DE 50 TONELADAS	1
567010065 0003076451	GATO HIDRAULICO DE BOTELLA	1
567010065 0003076452	GATO HIDRAULICO DE PATIN COLOR ROJO	1
567010065 0003076453	GATO HIRAU LICO	1
567010065 0003076454	GATO HIRAU LICO	1
567010065 0003091140	GATO HIDRAULICO	4.421
567010065 0003091143	GATO HIDRAULICO	4.421
567010065 0003094692	GATO HIDRAULICO	10.316
567010066 0003062021	LIJADORA	3.060
567010066 0003062199	LIJADORA DE BANDA	3.173
567010066 0003062294	LIJADORA NEUMATICA	3.251
567010066 0003076448	LIJADORA	1
567010066 0003093239	LIJADORA	6.618

GOBIERNO DEL ESTADO DE AGUASCALIENTES
SECRETARÍA DE FINANZAS
BIENES MUEBLES
AL 31 DE DICIEMBRE DE 2019
(PESOS)

CÓDIGO	DESCRIPCIÓN DEL BIEN MUEBLE	VALOR EN LIBROS
567010066 0003093240	LIJADORA	1.490
567010066 0003104288	LIJADORA DE ACABADO 4 1/2 200W	1.004
567010067 0003076447	LIMPIADORA DE ZAPATAS	1
567010068 0003076445	MAQUINA DESTILADORA	1
567010068 0003076446	MAQUINA DOBLADORA No. 21	1
567010070 0003076444	MAQUINA PR-144	1
567010070 0003109414	MAQUINA PARA SOLDAR	5.468
567010071 0003076443	MAQUINA TROQUELADORA	1
567010072 0003062571	LLAVE DE IMPACTO 1/2 PISTOLA	3.400
567010072 0003062572	LLAVE DE IMPACTO 1/2 PISTOLA	3.400
567010072 0003062573	LLAVE DE IMPACTO 1/2 PISTOLA	3.400
567010072 0003076442	MARTILLO NEUMATICO	1
567010073 0003005008	MOTO TOOL ELECTRICO	1
567010073 0003005009	MOTO TOOL ELECTRICO	1
567010074 0003002309	MOTOSIERRA	5.500
567010074 0003005020	MOTOSIERRA A GASOLINA	8.556
567010074 0003005022	MOTOSIERRA	1
567010074 0003005023	MOTOSIERRA A GASOLINA C/ESPADA 18"	3.271
567010074 0003005024	MOTOSIERRA DE GASOLINA DE 18"	1
567010074 0003060658	SIERRA SABLE	2.466
567010074 0003062403	MOTOSIERRA DE GASOLINA	3.329
567010074 0003063116	MOTOSIERRA CON BARRA DE 20" C/ANARANJADA	3.848
567010074 0003063566	MOTOSIERRA	4.167
567010074 0003064342	MOTOSIERRA	4.800
567010074 0003064444	MOTOSIERRA A GASOLINA DE 25"	4.864
567010074 0003065494	MOTOSIERRA	5.800
567010074 0003066011	MOTOSIERRA	6.552
567010074 0003066012	MOTOSIERRA	6.552
567010074 0003066405	MOTOSIERRA TELESCOPICA	7.400
567010074 0003066563	MOTOSIERRA DE 25"	7.637
567010074 0003066564	MOTOSIERRA DE 25"	7.637
567010074 0003066926	MOTOSIERRA DE GASOLINA	7.874
567010074 0003066927	MOTOSIERRA DE GASOLINA	7.874
567010074 0003067035	MOTOSIERRA PARA RAMAS CON ESPADA DE 18"	8.050
567010074 0003068144	MOTOSIERRA	9.775
567010074 0003091072	MOTOSIERRA	3.757
567010074 0003094728	MOTOSIERRA	0
567010075 0003076437	PLANCHA PARA SUBLIMAR EN SERIGRAFIA	1
567010075 0003076438	PLANCHA PARA SUBLIMAR EN SERIGRAFIA	1
567010075 0003076439	PLANCHA PARA SUBLIMAR EN SERIGRAFIA	1
567010075 0003076440	PLANCHA PARA SUBLIMAR EN SERIGRAFIA	1
567010075 0003076441	PLANCHA PARA SUBLIMAR EN SERIGRAFIA	1
567010076 0003076435	PLANCHA DE PRE- SECADO PARA SERIGRAFIA	1

GOBIERNO DEL ESTADO DE AGUASCALIENTES
SECRETARÍA DE FINANZAS
BIENES MUEBLES
AL 31 DE DICIEMBRE DE 2019
(PESOS)

CÓDIGO	DESCRIPCIÓN DEL BIEN MUEBLE	VALOR EN LIBROS
567010076 0003076436	PLANCHA DE PRE-SECADO PARA SERIGRAFIA	1
567010077 0003076431	PULPO DE SERIGRAFIA CPN 6 BRAZOS 4 CON 4 ESTACIONES	1
567010077 0003076432	PULPO DE SERIGRAFIA CPN 6 BRAZOS 4 CON 4 ESTACIONES	1
567010077 0003076433	PULPO DE SERIGRAFIA CPN 6 BRAZOS 4 CON 4 ESTACIONES	1
567010077 0003076434	PULPO DE SERIGRAFIA CPN 6 BRAZOS 4 CON 4 ESTACIONES	1
567010078 0003005035	RAMPA	1
567010078 0003005036	RAMPA	1
567010078 0003071703	RAMPA PARA FRENOS 6,000 LBS	15.652
567010078 0003071704	RAMPA PARA FRENOS 6,000 LBS	15.652
567010079 0003070795	RASTRA DE LEVANTE DE 3 PUNTOS 20 DISCOS	13.870
567010079 0003070796	RASTRA DE LEVANTE DE 3 PUNTOS 20 DISCOS	13.870
567010080 0003005037	RECTIFICADOR CON ACCESORIOS (MOTOR)	1
567010081 0003076429	ROLADORA No. 11	1
567010081 0003076430	ROLADORAS	1
567010082 0003076426	ROSCADOR No.20	1
567010082 0003076427	ROSCADOR No.21	1
567010082 0003076428	ROSCADORA	1
567010083 0003005047	SAND BLAST (ABRASIVE BLASTER)	1
567010085 0003066510	SUMINISTRO DE TANQUE PARA DIESEL	7.540
567010085 0003106274	TANQUE DE DIESEL	1
567010085 0003106899	TANQUE DE ALMACENAMIENTO DE DIESEL	1
567010086 0003005139	TORNO	1
567010086 0003005140	TORNO	1
567010086 0003063571	NIVEL AUTOMATICO	4.177
567010086 0003076413	MAQUINA	1
567010086 0003076414	MAQUINA	1
567010086 0003076415	MAQUINA	1
567010086 0003076416	TORNO	1
567010086 0003076417	TORNO	1
567010086 0003076418	TORNO DE TRANSMISION	1
567010086 0003076419	TORNO DE TRANSMISION	1
567010086 0003076420	TORNO DE TRANSMISION	1
567010086 0003076421	TORNO DE TRANSMISION No.1	1
567010086 0003076422	TORNO ELECTRICO	1
567010086 0003076423	TORNO No. 22	1
567010086 0003076424	TORNO No. 4	1
567010086 0003076425	TORNO No. 9	1
567010087 0003074974	TOWBAR WITH RING HITCH	33.808
567010088 0003005144	TUNEL 1 HORNO CON MOTOR PARA TRANSMISION	1
567010088 0003005145	TUNEL 2 HORNO CON MOTOR PARA TRANSMISION	1
567010088 0003005146	TUNEL 3 HORNO CON MOTOR PARA TRANSMISION	1
567010089 0003066086	PATIN TRASPALETA CON HIDRAULICO	6.786
567010089 0003066154	PATIN HIDRAULICO DE 3 TONELADAS METALICO COLOR ROJO	6.900

GOBIERNO DEL ESTADO DE AGUASCALIENTES
SECRETARÍA DE FINANZAS
BIENES MUEBLES
AL 31 DE DICIEMBRE DE 2019
(PESOS)

CÓDIGO	DESCRIPCIÓN DEL BIEN MUEBLE	VALOR EN LIBROS
567010089 0003087337	PATIN HIDRAULICO	6.612
567010089 0003100484	PATIN HIDRAULICO	9.534
567010089 0003100485	PATIN HIDRAULICO	9.534
567010092 0003075541	SISTEMA FLOWMAX 17.A	55.500
567010093 0003037012	PIEZA DE CONDUCTOR DE ARENA B. ASURTO	1
567010096 0003106298	PISTOLA PARA PINTAR ALTA RESISTENCIA	1
567010098 0003091011	ROTOMARTILLO	4.369
567010098 0003093241	ROUTER	3.672
567010099 0003093242	CALADORA	2.319
567010099 0003105456	CALADORA	1
567010100 0003093243	SIERRA	16.801
567010101 0003091012	TALADRO	2.745
567010101 0003091013	TALADRO	2.745
567010101 0003092219	TALADRO	13.114
567010101 0003095078	TALADRO	3.280
567010101 0003095079	TALADRO	3.280
567010101 0003095080	TALADRO	3.280
567010101 0003103406	TALADRO	4.780
567010101 0003107822	TALADRO	1
567010101 0003114466	TALADRO	6.518
567010102 0003091014	DESTORNILLADOR	2.191
567010103 0003091015	ROTOMARTILLO	2.286
567010103 0003091016	ROTOMARTILLO	2.286
567010103 0003091017	ROTOMARTILLO	2.286
567010103 0003091018	ROTOMARTILLO	2.286
567010103 0003091019	ROTOMARTILLO	2.286
567010103 0003091020	ROTOMARTILLO	2.286
567010103 0003093122	ROTOMARTILLO	12.589
567010103 0003093244	ROTOMARTILLO	1.027
567010103 0003095411	ROTOMARTILLO	4.176
567010104 0003092038	ESCALERA	1.970
567010104 0003092039	ESCALERA	1.970
567010104 0003092040	ESCALERA	3.048
567010104 0003092041	ESCALERA	3.048
567010104 0003092042	ESCALERA	1.636
567010104 0003093245	ESCALERA	4.885
567010104 0003093246	ESCALERA	3.381
567010104 0003093247	ESCALERA	1.300
567010104 0003094324	ESCALERA	1
567010104 0003095081	ESCALERA	4.485
567010104 0003095082	ESCALERA	4.485
567010105 0003093248	HERRAMIENTA DE FIJACIÓN	2.956
567010106 0003090315	COMPRESOR	7.308

GOBIERNO DEL ESTADO DE AGUASCALIENTES
SECRETARÍA DE FINANZAS
BIENES MUEBLES
AL 31 DE DICIEMBRE DE 2019
(PESOS)

CÓDIGO	DESCRIPCIÓN DEL BIEN MUEBLE	VALOR EN LIBROS
567010106 0003092220	COMPRESOR	3.631
567010106 0003092221	COMPRESOR	3.631
567010106 0003093249	COMPRESOR	4.084
567010106 0003101168	COMPRESOR	1
567010107 0003097927	TRACTOR	52.310
567010108 0003091073	DESBROZADORA	4.752
567010108 0003095114	DESBROZADORA	1
567010108 0003095460	DESBROZADORA	5.150
567010108 0003095469	DESBROZADORA	5.150
567010108 0003095470	DESBROZADORA	5.150
567010108 0003095478	DESBROZADORA	5.150
567010108 0003095479	DESBROZADORA	5.150
567010109 0003002307	DESMALEZADORA	3.680
567010109 0003002308	DESMALEZADORA	4.724
567010110 0003002310	PODADORA	7.785
567010111 0003002311	CORTA ZETOS	3.700
567010112 0003002312	SOPLADOR	4.724
567010113 0003092222	PRENSA HIDRÁULICA	28.072
567010114 0003092223	TORNILLO DE BANCO	3.739
567010114 0003106300	TORNILLO TALLER	1
567010114 0003106413	TORNILLO DE BANCO	1
567010114 0003106484	TORNILLO DE BANCO CON MORDAZAS DE 6"	1
567010114 0003106849	TORNILLO DE BANCO CON MORDAZA DE 6"	1
567010115 0003092387	EQUIPO PARA SOLDAR	21.068
567010115 0003092388	EQUIPO PARA SOLDAR	35.473
567010115 0003109276	EQUIPO PARA SOLDAR	3.490
567010117 0003091538	LLAVE DE TUBO	3.131
567010118 0003091133	ESTUCHE DE DADOS	6.730
567010120 0003092533	CAUTÍN	1.021
567010120 0003097743	GRABADOR DE LLANTAS	6.718
567010121 0003101163	CÁMARA DE VACÍO	1
567010121 0003101164	CÁMARA DE VACÍO	1
567010121 0003101375	CÁMARA DE VACÍO	1
567010122 0003101167	PROCESADOR DE COLOR	1
567010123 0003092534	MULTÍMETRO	719
567010123 0003101169	MÁQUINA DE OFFSET	1
567010123 0003101724	MÁQUINA DE OFFSET	1
567010124 0003101170	EQUIPO REPARADOR DE LÁMINA	1
567010124 0003101171	EQUIPO REPARADOR DE LÁMINA	1
567010125 0003101172	MARCO DE EXPOSICIÓN	1
567010128 0003101174	LAMINADORA	1
567010128 0003101655	LAMINADORA	1
567010129 0003101733	KIT DE HERRAMIENTA SOPORTE	1

GOBIERNO DEL ESTADO DE AGUASCALIENTES
SECRETARÍA DE FINANZAS
BIENES MUEBLES
AL 31 DE DICIEMBRE DE 2019
(PESOS)

CÓDIGO	DESCRIPCIÓN DEL BIEN MUEBLE	VALOR EN LIBROS
567020024 0003067930	BRAZO CORTADOR CAP. 15 GALONES	9.345
567020046 0003075963	CAMARA DE FREFRIGERACION DUPLEX	179.607
567020049 0003071388	PLANCHA DE A. INOX FIERRO VACIADO	15.057
567020062 0003095680	MESA DE TRABAJO	2.784
567020069 0003062741	CARRETE PARA DESPACHAR GRASA	3.500
567020069 0003063190	CARRETE PARA DESPACHAR AIRE	3.900
567020069 0003064873	CARRETE PARA DESPACHAR ACEITE	5.100
567020069 0003066074	CARRETE CON MANGUERA PARA AIRE	6.721
567020070 0003067340	CIRCULADOR DE AGUA	8.500
567020070 0003076412	AQUATECH	1
567020071 0003070355	CISTERNA PARA AGUA CAP. 10,000 LTS,	12.841
567020071 0003070356	CISTERNA PARA AGUA CAP. 10,000 LTS,	12.841
567020071 0003070357	CISTERNA PARA AGUA CAP. 10,000 LTS,	12.841
567020071 0003070358	CISTERNA PARA AGUA CAP. 10,000 LTS,	12.841
567020071 0003106276	TINACO	1
567020071 0003106329	TINACO CLORO AZUL 3000LTS	1
567020071 0003106330	TINACO NEGRO 1100LTS	1
567020071 0003106469	TINACO	1
567020071 0003106520	TINACO	1
567020071 0003106575	TINACO 1000 LTS	1
567020071 0003106604	TINACO 5000 LTS	1
567020071 0003106605	TINACO 6000 LTS	1
567020071 0003106606	TINACO 5000 LTS	1
567020071 0003106714	TINACO	1
567020071 0003106715	TINACO	1
567020071 0003106716	TINACO	1
567020071 0003106717	TINACO	1
567020071 0003106718	TINACO	1
567020071 0003106857	TINACO	1
567020071 0003106926	TINACO DE CLORO DE 1000 LTS	1
567020071 0003106969	TINACO	1
567020071 0003106992	TINACO	1
567020071 0003107033	TINACO	1
567020071 0003107092	TINACO	1
567020071 0003107094	TINACO	1
567020071 0003107102	TINACO 10000 LTS	1
567020071 0003107120	TINACO 450 LTS	1
567020071 0003107391	TINACO	1
567020072 0003076411	DEPOSITO P/ DIESEL	1
567020072 0003106400	TANQUE DE DIESEL	1
567020072 0003106572	TANQUE DE DIESEL	1
567020073 0003004941	MOLDE DE ENGRANE CIRCUNFERENCIA ALTO 1 P	1
567020073 0003004942	MOLDE DE ENGRANE DE LAMINADO	1

GOBIERNO DEL ESTADO DE AGUASCALIENTES
SECRETARÍA DE FINANZAS
BIENES MUEBLES
AL 31 DE DICIEMBRE DE 2019
(PESOS)

CÓDIGO	DESCRIPCIÓN DEL BIEN MUEBLE	VALOR EN LIBROS
567020074 0003004943	MOLDE DE RUEDA PLANA EN MADERA	1
567020075 0003004944	MOLDE DE SILBATO DE LOCOMOTORA EN MADERA	1
567020076 0003004945	MOLDE PARA CAMPANA EN MADRA 2 PZS.	1
567020077 0003004940	MOLDE DE DEPOSITO AIRE P/MOLDE ZAPATA 2 PZS.	1
567020077 0003004946	MOLDE PARA ZAPATA	1
567020077 0003004947	MOLDE PARA ZAPATA	1
567020078 0003004948	RUEDA MOTRIZ PRINCIPAL DE MAQ. DE VAPOR	1
567020079 0003072616	SITEMA PMP-50 QUE CONSTA DE: BOMBA PMP-50; ADAPTADOR PARA MONTAJE EN PARED; SIFON PARA CUBETA; MANGUERA P/ AIRE 25' C/ CONEX; MANGUERA P/ FLUIDO 25' C/ CONEXY PISTOLA M21VLP	18.400
567020080 0003075410	KIT DE ACESORIOS PARA MOTOCICLETA CONSTA DE: 1 PAR DE ALFORJAS, 2 LAMPARAS DEPERSECUCION ROJO-AZUL, 1 TOUR PACK 2 MODULOS DE LUCES LED PARA TOUR PACK	51.594
567020080 0003075411	KIT DE ACESORIOS PARA MOTOCICLETA CONSTA DE: 1 PAR DE ALFORJAS, 2 LAMPARAS DEPERSECUCION ROJO-AZUL, 1 TOUR PACK 2 MODULOS DE LUCES LED PARA TOUR PACK	51.594
567020080 0003075412	KIT DE ACESORIOS PARA MOTOCICLETA CONSTA DE: 1 PAR DE ALFORJAS, 2 LAMPARAS DEPERSECUCION ROJO-AZUL, 1 TOUR PACK 2 MODULOS DE LUCES LED PARA TOUR PACK	51.594
567020080 0003075413	KIT DE ACESORIOS PARA MOTOCICLETA CONSTA DE: 1 PAR DE ALFORJAS, 2 LAMPARAS DEPERSECUCION ROJO-AZUL, 1 TOUR PACK 2 MODULOS DE LUCES LED PARA TOUR PACK	51.594
567020080 0003075414	KIT DE ACESORIOS PARA MOTOCICLETA CONSTA DE: 1 PAR DE ALFORJAS, 2 LAMPARAS DEPERSECUCION ROJO-AZUL, 1 TOUR PACK 2 MODULOS DE LUCES LED PARA TOUR PACK	51.594
567020080 0003075415	KIT DE ACESORIOS PARA MOTOCICLETA CONSTA DE: 1 PAR DE ALFORJAS, 2 LAMPARAS DEPERSECUCION ROJO-AZUL, 1 TOUR PACK 2 MODULOS DE LUCES LED PARA TOUR PACK	51.594
567020080 0003075416	KIT DE ACESORIOS PARA MOTOCICLETA CONSTA DE: 1 PAR DE ALFORJAS, 2 LAMPARAS DEPERSECUCION ROJO-AZUL, 1 TOUR PACK 2 MODULOS DE LUCES LED PARA TOUR PACK	51.594
567020080 0003075417	KIT DE ACESORIOS PARA MOTOCICLETA CONSTA DE: 1 PAR DE ALFORJAS, 2 LAMPARAS DEPERSECUCION ROJO-AZUL, 1 TOUR PACK 2 MODULOS DE LUCES LED PARA TOUR PACK	51.594
567020080 0003075603	KIT DE ACCESORIOS PARA MOTO INCLUYE: 1 JUEGO DE ALFORJAS, 1 TOUR PAK, 1LAMPARA DE PERSECUCION, MODULO DE 4 LEDS, 1 DEFENSA PARA MOTOR, 1 PARABRISAS 1 SIRENA CON ALTAVOZ.	62.363
567020080 0003075604	KIT DE ACCESORIOS PARA MOTO INCLUYE: 1 JUEGO DE ALFORJAS, 1 TOUR PAK, 1LAMPARA DE PERSECUCION, MODULO DE 4 LEDS, 1 DEFENSA PARA MOTOR, 1 PARABRISAS 1 SIRENA CON ALTAVOZ.	62.363
567020080 0003075605	KIT DE ACCESORIOS PARA MOTO INCLUYE: 1 JUEGO DE ALFORJAS, 1 TOUR PAK, 1LAMPARA DE PERSECUCION, MODULO DE 4 LEDS, 1 DEFENSA PARA MOTOR, 1 PARABRISAS 1 SIRENA CON ALTAVOZ.	62.363
567020080 0003075606	KIT DE ACCESORIOS PARA MOTO INCLUYE: 1 JUEGO DE ALFORJAS, 1 TOUR PAK, 1LAMPARA DE PERSECUCION, MODULO DE 4 LEDS, 1 DEFENSA PARA MOTOR, 1 PARABRISAS 1 SIRENA CON ALTAVOZ.	62.363
567020081 0003087324	CONTROL DE ACCESO	10.551
567020081 0003109251	CONTROL DE ACCESO	5.800
567020082 0003109231	MOTOR	75.276
567020083 0003110939	CERRADURA DIGITAL	8.120
567020083 0003110946	CERRADURA DIGITAL	6.960
569010001 0003043180	EXTINTOR	270
569010002 0003004938	SISTEMA CONTRA INCENDIOS	1
569010002 0003004939	SISTEMA MULTIPROPOSITO DE HULE	1
569010002 0003067589	SISTEMA MULTIPROPOSITO PARA APLICACION DE ESPUMA EN PLASTICO AMARILLO	8.988
569010002 0003067590	SISTEMA MULTIPROPOSITO PARA APLICACION DE ESPUMA ENPLASTICO AMARILLO	8.988
569010002 0003071385	SISTEMA CONTRA INCENDIO INCLUYE: 1 PANEL DE CONTROL FIRE-LITE MS-5024 6 SENSORES DE HUMO FOTOELECTRICO 4 HILOS -2 ESTACIONES MANUALES CONTRA INCENDIO EN ESPAÑOL	15.039
569010002 0003076062	SISTEMA DE EXTINCION DE INCENDIO	301.078
569010004 0003002651	TORRETA	14.068

GOBIERNO DEL ESTADO DE AGUASCALIENTES
SECRETARÍA DE FINANZAS
BIENES MUEBLES
AL 31 DE DICIEMBRE DE 2019
(PESOS)

CÓDIGO	DESCRIPCIÓN DEL BIEN MUEBLE	VALOR EN LIBROS
569010005 0003002652	EQUIPO DE ESTROBOS	15 121
569010005 0003002653	EQUIPO DE ESTROBOS	15 121
569010006 0003001631	MAQUINARIA ESPECIALIZADA	146.740
569010006 0003001632	MAQUINARIA ESPECIALIZADA	204.740
569010006 0003001633	MAQUINARIA ESPECIALIZADA	32.480
569010006 0003002827	MAQUINARIA ESPECIALIZADA	37.584
569010006 0003002828	MAQUINARIA ESPECIALIZADA	37.584
569010006 0003002829	MAQUINARIA ESPECIALIZADA	37.584
569010006 0003002830	MAQUINARIA ESPECIALIZADA	37.584
569010006 0003002831	MAQUINARIA ESPECIALIZADA	46 864
569010006 0003002832	MAQUINARIA ESPECIALIZADA	126.092
569010006 0003002833	MAQUINARIA ESPECIALIZADA	68.684
569010006 0003002834	MAQUINARIA ESPECIALIZADA	104.864
569010007 0003002641	JUEGO DE BOTONERAS PARA PATRULLA	986
569010007 0003002642	JUEGO DE BOTONERAS PARA PATRULLA	986
569010007 0003002643	JUEGO DE BOTONERAS PARA PATRULLA	986
569010007 0003002644	JUEGO DE BOTONERAS PARA PATRULLA	986
569010007 0003002645	JUEGO DE BOTONERAS PARA PATRULLA	986
569010007 0003002646	JUEGO DE BOTONERAS PARA PATRULLA	986
569010007 0003002647	JUEGO DE BOTONERAS PARA PATRULLA	986
569010007 0003002648	JUEGO DE BOTONERAS PARA PATRULLA	986
569010007 0003002649	JUEGO DE BOTONERAS PARA PATRULLA	986
569010007 0003002650	JUEGO DE BOTONERAS PARA PATRULLA	986
569010008 0003000595	ESTACION TOTAL	102 544
569010008 0003000596	ESTACION TOTAL	102 544
569010008 0003004934	ESTACION TOTAL	1
569010008 0003004935	ESTACION TOTAL	1
569010008 0003004936	ESTACION TOTAL (EQUIPO TOPOGRAFICO) CON MALETIN DE PLASTICO RIGIDO COLOR NARANJA SE ADQUIERE BATERÍA MARCA SOKKIA, SE INSTALÀ EN EQUIPO TOPOGRÁFICO O No. INV 146257 Y FACTURA No. 3438..	1
569010008 0003071303	ESTACION COMBINADA	14.542
569010008 0003071304	ESTACION COMBINADA	14.542
569010008 0003075573	ESTACION TOTAL	58 830
569010008 0003075783	ESTACION TOTAL	83.474
569010008 0003075784	ESTACION TOTAL	83.474
569010008 0003076410	ESTACION PARA CONFERENCIA	1
569010009 0003076077	CASETA PARA ANALIZADORES AMBIENTALES	383.698
569010009 0003095124	CASETA PARA ANALIZADORES	3.682.019
569010010 0003004928	EQUIPO DE MONITORES DE PARTICULAS	1
569010010 0003075579	EQUIPO DE MONITOREO	59.817
569010010 0003075580	EQUIPO DE MONITOREO	59 817
569010010 0003075809	EQUIPO DE MONITOREO	92.874
569010010 0003076006	EQUIPO DE MONITOREO	235.750

GOBIERNO DEL ESTADO DE AGUASCALIENTES
SECRETARÍA DE FINANZAS
BIENES MUEBLES
AL 31 DE DICIEMBRE DE 2019
(PESOS)

CÓDIGO	DESCRIPCIÓN DEL BIEN MUEBLE	VALOR EN LIBROS
569010012 0003075970	EQUIPO DE PROTECCION ATMOSFERICA (PARARRAYOS Y SISTEMA PUESTAS A TIERRA)	186.250
569010012 0003075971	EQUIPO DE PROTECCION ATMOSFERICA (PARARRAYOS Y SISTEMA PUESTAS A TIERRA)	187.000
569010012 0003075990	EQUIPO DE PROTECCION ATMOSFERICA (PARARRAYOS Y SISTEMA PUESTAS A TIERRA)	217.750
569010013 0003062906	EQUIPO PORTATIL DE MEDICION CLIMATICO	3.600
569010014 0003076085	ESTACION DE MONITOREO (CASETA	426.893
569010014 0003076086	ESTACION DE MONITOREO (CASETA	426.893
569010014 0003098807	ESTACION DE MONITOREO	487.200
569010015 0003004931	ESTACION METEOROLOGICA (IDROMETEOROLOGICA)	1
569010015 0003004932	ESTACION METEOROLOGICA (IDROMETEOROLOGICA)	1
569010015 0003004933	ESTACION METEOROLOGICO REMOTA MEDIDORA CONSTA DE : SEN-R 4650001, RAIN 1620, WIND 55941, GR 791429, WET 6111	1
569010016 0003091360	LUZ ESTROBOSCÓPICA	4.176
569010016 0003091361	LUZ ESTROBOSCÓPICA	4.176
569010016 0003091362	LUZ ESTROBOSCÓPICA	4.176
569010016 0003091363	LUZ ESTROBOSCÓPICA	4.176
569010016 0003091364	LUZ ESTROBOSCÓPICA	4.176
569010016 0003091365	LUZ ESTROBOSCÓPICA	4.176
569010016 0003091366	LUZ ESTROBOSCÓPICA	4.176
569010016 0003091367	LUZ ESTROBOSCÓPICA	4.176
569010016 0003091368	LUZ ESTROBOSCÓPICA	4.176
569010017 0003091369	TORRETA	16.936
569010017 0003095537	TORRETA	1.775
569010020 0003101165	INTEGRADOR	1
569010020 0003101166	INTEGRADOR	1
569010021 0003098968	EXTINTOR	916
569010021 0003098969	EXTINTOR	916
569010021 0003098970	EXTINTOR	916
569010021 0003098971	EXTINTOR	916
569010021 0003098972	EXTINTOR	916
569010021 0003098973	EXTINTOR	916
569010021 0003098974	EXTINTOR	916
569010021 0003098975	EXTINTOR	916
569010021 0003098976	EXTINTOR	916
569010021 0003098977	EXTINTOR	916
569010021 0003098978	EXTINTOR	916
569010021 0003098979	EXTINTOR	916
569010021 0003098980	EXTINTOR	916
569010021 0003098981	EXTINTOR	916
569010021 0003098982	EXTINTOR	916
569010021 0003098983	EXTINTOR	916
569010021 0003098984	EXTINTOR	916
569010021 0003098985	EXTINTOR	916
569010021 0003098986	EXTINTOR	916

GOBIERNO DEL ESTADO DE AGUASCALIENTES
SECRETARÍA DE FINANZAS
BIENES MUEBLES
AL 31 DE DICIEMBRE DE 2019
(PESOS)

CÓDIGO	DESCRIPCIÓN DEL BIEN MUEBLE	VALOR EN LIBROS
569010021 0003098987	EXTINTOR	916
569010021 0003098988	EXTINTOR	916
569010021 0003098989	EXTINTOR	916
569010021 0003098990	EXTINTOR	916
569010021 0003098991	EXTINTOR	916
569010021 0003098992	EXTINTOR	916
569010021 0003098993	EXTINTOR	916
569010021 0003098994	EXTINTOR	916
569010021 0003098995	EXTINTOR	916
569010021 0003098996	EXTINTOR	916
569010021 0003098997	EXTINTOR	4.988
569010021 0003098998	EXTINTOR	4.988
569010021 0003098999	EXTINTOR	4.988
569010021 0003099000	EXTINTOR	4.988
569010021 0003099001	EXTINTOR	4.988
569010021 0003099002	EXTINTOR	4.988
569010021 0003099003	EXTINTOR	4.988
569010021 0003099004	EXTINTOR	4.988
569010021 0003099005	EXTINTOR	4.988
569010021 0003099006	EXTINTOR	4.988
569010021 0003099007	EXTINTOR	4.988
569010021 0003099008	EXTINTOR	4.988
569010021 0003099009	EXTINTOR	4.988
569010021 0003099010	EXTINTOR	4.988
569010021 0003099011	EXTINTOR	4.988
569010021 0003099012	EXTINTOR	4.988
569010021 0003099013	EXTINTOR	4.988
569010021 0003099014	EXTINTOR	4.988
569010021 0003099015	EXTINTOR	4.988
569010021 0003099016	EXTINTOR	4.988
569010021 0003099017	EXTINTOR	4.988
569010021 0003099018	EXTINTOR	4.988
569010021 0003099019	EXTINTOR	4.988
569010021 0003099020	EXTINTOR	4.988
569010021 0003099021	EXTINTOR	4.988
569010021 0003099022	EXTINTOR	4.988
569010021 0003099023	EXTINTOR	4.988
569010021 0003099024	EXTINTOR	4.988
569010021 0003099025	EXTINTOR	4.988
569010021 0003099026	EXTINTOR	4.988
569010021 0003099027	EXTINTOR	5.951
569010021 0003099028	EXTINTOR	5.951
569010021 0003099029	EXTINTOR	5.951

GOBIERNO DEL ESTADO DE AGUASCALIENTES
SECRETARÍA DE FINANZAS
BIENES MUEBLES
AL 31 DE DICIEMBRE DE 2019
(PESOS)

CÓDIGO	DESCRIPCIÓN DEL BIEN MUEBLE	VALOR EN LIBROS
569010021 0003099030	EXTINTOR	5.951
569010021 0003099031	EXTINTOR	5.951
569010021 0003099032	EXTINTOR	5.951
569010021 0003099033	EXTINTOR	5.951
569010021 0003099034	EXTINTOR	5.336
569010021 0003099035	EXTINTOR	5.336
569010021 0003099036	EXTINTOR	5.336
569010021 0003103816	SISTEMA GPS	485.380
569010021 0003103817	SISTEMA GPS	485.380
569010022 0003103818	ESTACIÓN TOTAL	150.165
569010022 0003103819	ESTACIÓN TOTAL	150.165
569010022 0003113647	ESTACIÓN TOTAL	90.248
569010023 0003110151	DRÓN (INCLUYE BATERIA)	1
569010024 0003101719	TERMOHIDRÓGRAFO	1
569010025 0003101720	DENSITÓMETRO	1
569020001 0003076409	INSERCIONADORA	1
569020001 0003086574	BARREDORA	35.500
569020003 0003068143	MAQUINA BARREDORA	9.775
569020003 0003075753	BARREDORA DE 48" DE ANCHO DE TRABAJO CON SISTEMA HIDRAULICO, EQUIPO QUE TIRA Y RECOLECTA EL CESPED CORTADO, CON TOLBA DE .71 MTS3 Y DESCARGA HIDRAULICA	80.441
569020003 0003075798	BARREDORA	87.525
569020003 0003075799	BARREDORA	87.525
569020003 0003076381	BARREDORA	301.962
569020003 0003076385	BARREDORA	1
569020004 0003004926	MONTACARGA METALICA C/NARANJA	1
569020004 0003065600	MONTACARGA PARA MOVIMIENTO DE CAJERO	5.974
569020004 0003075627	CARGADOR DOBLE NIVEL 2 DE MONTAJE EN PISO	66.000
569020004 0003075628	CARGADOR DOBLE NIVEL 2 DE MONTAJE EN PISO	66.000
569020004 0003075629	CARGADOR DOBLE NIVEL 2 DE MONTAJE EN PISO	66.000
569020004 0003075630	CARGADOR DOBLE NIVEL 2 DE MONTAJE EN PISO	66.000
569020005 0003004927	SCAMPILLON PARA VIA	1
569020005 0003076402	MAQUINARIA DE VIA	1
569020006 0003091798	KIT DE TRAYECTORIAS BALÍSTICAS	24.929
569020007 0003091799	KIT DE RESTAURACIÓN DE MATRÍCULAS DE ARMA DE FUEGO	12.442
569020008 0003087313	BASTON DE APLOMAR 2.5 MTS. CON FUNDA TELESCOPICO DE ALUMINIO	1.670
569020008 0003087314	BASTON DE APLOMAR 2.5 MTS. CON FUNDA TELESCOPICO DE ALUMINIO	1.670
569020008 0003087315	BASTON DE APLOMAR CON ROSACA DE 4.60 C/FUNDA	2.694
569020008 0003087316	BASTON DE APLOMAR CON ROSCA DE 4.60 C/FUNDA	2.694
569020008 0003087317	PAQUETE UNITARIO DE REFLEXION METALICO AMA/ING/C/FUNDA	1.858
569020008 0003087318	PAQUETE UNITARIO DE REFLEXION METALICO AMA/ING/C/FUNDA	1.858
569020008 0003087319	PAQUETE UNITARIO DE REFLEXION METALICO AMA/ING/C/FUNDA	1.858
569020008 0003087320	PAQUETE UNITARIO DE REFLEXION METALICO AMA/ING/C/FUNDA	1.858
569020008 0003087321	MINIPRISMA GEOCO ALUMINIO ANOD CEREZA C/MINIBALIZA	3.654

GOBIERNO DEL ESTADO DE AGUASCALIENTES
SECRETARÍA DE FINANZAS
BIENES MUEBLES
AL 31 DE DICIEMBRE DE 2019
(PESOS)

CÓDIGO	DESCRIPCIÓN DEL BIEN MUEBLE	VALOR EN LIBROS
569020008 0003087322	MINIPRISMA GEOCO ALUMINIO ANOD CEREZ C/MINIBALIZA	3.654
569020008 0003087323	MINIPRISMA GEOCO ALUMINIO ANOD CEREZ C/MINIBALIZA	3.654
569020008 0003091098	BASTON DE APLOMAR	1.772
569020008 0003091099	BASTON DE APLOMAR	1.772
569020008 0003091100	BATERIA	1.440
569020008 0003091101	BATERIA	1.440
569020008 0003091102	BATERIA	1.440
569020008 0003091103	TRIPIE DE ALUMINIO	1.994
569020008 0003091104	TRIPIE DE ALUMINIO	1.994
569020008 0003091105	TRIPIE DE ALUMINIO	1.994
569020008 0003091106	TRIPIE DE ALUMINIO	1.994
569020008 0003091122	BATERIA	1.440
569020008 0003091123	BASTON DE APLOMAR	2.858
569020009 0003095480	EQUIPO DE SIRENA Y ESTROBOS	21.100
569020009 0003095481	EQUIPO DE SIRENA Y ESTROBOS	21.100
569020009 0003095482	EQUIPO DE SIRENA Y ESTROBOS	21.100
569020009 0003095483	EQUIPO DE SIRENA Y ESTROBOS	21.100
569020009 0003095484	EQUIPO DE SIRENA Y ESTROBOS	21.100
569020009 0003095485	EQUIPO DE SIRENA Y ESTROBOS	21.100
569020009 0003095486	EQUIPO DE SIRENA Y ESTROBOS	21.100
569020009 0003095487	EQUIPO DE SIRENA Y ESTROBOS	21.100
569020009 0003095488	EQUIPO DE SIRENA Y ESTROBOS	21.100
569020009 0003095489	EQUIPO DE SIRENA Y ESTROBOS	21.100
569020009 0003095490	EQUIPO DE SIRENA Y ESTROBOS	21.100
569020009 0003095491	EQUIPO DE SIRENA Y ESTROBOS	21.100
569020009 0003095492	EQUIPO DE SIRENA Y ESTROBOS	21.100
569020009 0003095493	EQUIPO DE SIRENA Y ESTROBOS	21.100
569020009 0003095494	EQUIPO DE SIRENA Y ESTROBOS	21.100
569020009 0003095495	EQUIPO DE SIRENA Y ESTROBOS	21.100
569020009 0003095496	EQUIPO DE SIRENA Y ESTROBOS	21.100
569020009 0003095497	EQUIPO DE SIRENA Y ESTROBOS	21.100
569020009 0003100404	EQUIPO DE SIRENA Y ESTROBOS	21.100
569020009 0003100405	EQUIPO DE SIRENA Y ESTROBOS	21.100
569020009 0003100406	EQUIPO DE SIRENA Y ESTROBOS	21.100
569020009 0003100407	EQUIPO DE SIRENA Y ESTROBOS	21.100
569020009 0003100408	EQUIPO DE SIRENA Y ESTROBOS	21.100
569020010 0003095498	LUZ ESTROBOSCÓPICA	4.338
569020010 0003095499	LUZ ESTROBOSCÓPICA	4.338
569020010 0003095500	LUZ ESTROBOSCÓPICA	4.338
569020010 0003095501	LUZ ESTROBOSCÓPICA	4.338
569020010 0003095502	LUZ ESTROBOSCÓPICA	4.338
569020010 0003095503	LUZ ESTROBOSCÓPICA	4.338
569020010 0003095504	LUZ ESTROBOSCÓPICA	4.338

GOBIERNO DEL ESTADO DE AGUASCALIENTES
SECRETARÍA DE FINANZAS
BIENES MUEBLES
AL 31 DE DICIEMBRE DE 2019
(PESOS)

CÓDIGO	DESCRIPCIÓN DEL BIEN MUEBLE	VALOR EN LIBROS
569020010 0003095505	LUZ ESTROBOSCÓPICA	4.338
569020010 0003095506	LUZ ESTROBOSCÓPICA	4.338
569020010 0003095507	LUZ ESTROBOSCÓPICA	4.338
569020010 0003095508	LUZ ESTROBOSCÓPICA	4.338
569020010 0003095509	LUZ ESTROBOSCÓPICA	4.338
569020010 0003095510	LUZ ESTROBOSCÓPICA	4.338
569020010 0003095511	LUZ ESTROBOSCÓPICA	4.338
569020010 0003095512	LUZ ESTROBOSCÓPICA	4.338
569020010 0003095513	LUZ ESTROBOSCÓPICA	4.338
569020010 0003095514	LUZ ESTROBOSCÓPICA	4.338
569020010 0003095515	LUZ ESTROBOSCÓPICA	4.338
569020010 0003095516	LUZ ESTROBOSCÓPICA	4.338
569020010 0003100409	LUZ ESTROBOSCÓPICA	4.338
569020010 0003100410	LUZ ESTROBOSCÓPICA	4.338
569020011 0003095517	JUEGO DE BOTONERAS	928
569020011 0003095518	JUEGO DE BOTONERAS	928
569020011 0003095519	JUEGO DE BOTONERAS	928
569020011 0003095520	JUEGO DE BOTONERAS	928
569020011 0003095521	JUEGO DE BOTONERAS	928
569020011 0003095522	JUEGO DE BOTONERAS	928
569020011 0003095523	JUEGO DE BOTONERAS	928
569020011 0003095524	JUEGO DE BOTONERAS	928
569020011 0003095525	JUEGO DE BOTONERAS	928
569020011 0003095526	JUEGO DE BOTONERAS	928
569020011 0003095527	JUEGO DE BOTONERAS	928
569020011 0003095528	JUEGO DE BOTONERAS	928
569020011 0003095529	JUEGO DE BOTONERAS	928
569020011 0003095530	JUEGO DE BOTONERAS	928
569020011 0003095531	JUEGO DE BOTONERAS	928
569020011 0003095532	JUEGO DE BOTONERAS	928
569020011 0003095533	JUEGO DE BOTONERAS	928
569020011 0003095534	JUEGO DE BOTONERAS	928
569020011 0003095535	JUEGO DE BOTONERAS	928
569020011 0003095536	JUEGO DE BOTONERAS	928
569020012 0003093996	TAXIMETRO	23.490
569020013 0003099039	SIMULADOR	6.563.419
569020014 0003110109	EXTINTOR	905
569020014 0003110110	EXTINTOR	905
569020014 0003110111	EXTINTOR	905
569020014 0003110112	EXTINTOR	905
569020014 0003110113	EXTINTOR	905
569020014 0003110114	EXTINTOR	905
569020014 0003110115	EXTINTOR	905

GOBIERNO DEL ESTADO DE AGUASCALIENTES
SECRETARÍA DE FINANZAS
BIENES MUEBLES
AL 31 DE DICIEMBRE DE 2019
(PESOS)

CÓDIGO	DESCRIPCIÓN DEL BIEN MUEBLE	VALOR EN LIBROS
569020014 0003110116	EXTINTOR	905
569020014 0003110117	EXTINTOR	905
569020014 0003110118	EXTINTOR	905
569020014 0003110119	EXTINTOR	905
569020014 0003110120	EXTINTOR	3.344
569020014 0003110121	EXTINTOR	3.344
577010001 0003094769	PERRO	1
577010001 0003094770	PERRO	1
577010001 0003095069	PERRO	1
577010001 0003095234	PERRO	1
577010001 0003095306	PERRO	1
577010001 0003114803	PERRO	111.111
577010001 0003114804	PERRO	111.111
577010001 0003114805	PERRO	111.111
577010001 0003114806	PERRO	111.111
577010001 0003114807	PERRO	111.111
577010001 0003114808	PERRO	111.111
577010001 0003114809	PERRO	111.111
577010001 0003114810	PERRO	111.111
577010001 0003114811	PERRO	111.111
583010003 0003107629	TREATRO EN CASA	1
591010001 0003000553	SOFTWARE	62.327
591010001 0003089829	SOFTWARE	397.425
591010001 00IN000185	MICROSOFT OFFICE 2000	1
591010001 00IN000186	MICROSOFT VISUAL ESTUDIO 6.0	1
591010001 00IN000192	PAQUETE	1
591010001 00IN000193	PAQUETE (EPI SUITE VERSION 4)	1
591010001 00IN000195	PAQUETE COREL "COREL DRAW 9.0"	1
591010001 00IN000198	PAQUETE DE SOFTWARE FINAL	1
591010001 00IN000200	PAQUETE MICROSOFT OFFICE 2000	1
591010001 00IN000201	PAQUETE MICROSOFT SQL SERVER 7.0	1
591010001 00IN000205	PAQUETE PARA COMPUTADORA (CONTPAQ)	1
591010001 00IN000206	PAQUETE SOFT WARE "MICROVOLT WORLD MAIL SCAN P/50 U.	1
591010001 00IN000207	PAQUETE SOFTWARE MICROSOFT SQL SERVER 2000 STANDAR (1 C.D. Y MANUAL)	1
591010001 00IN000208	PAQUETE SOFTWARE " ARC PAD VER. 6.02 " (1 C.D Y MANUALES)	1
591010001 00IN000209	PAQUETE SOFTWARE " AUTO CAD 2001 " (3 C.D. Y MANUAL)	1
591010001 00IN000210	PAQUETE SOFTWARE " COREL DRAW 8 V " 3 C.D. Y 3 MANUALES)	1
591010001 00IN000211	PAQUETE SOFTWARE " MICROSOFT SQL SERVER 2000 STANDAR (2 C.D. Y MANUALES)	1
591010001 00IN000212	PAQUETE SOFTWARE " SOLUCION INTEGRAL PARA CONTROL DE ADMINISTRACION DEL MANTENIMIENTO (2 MANUALES 1 C.D.)	1
591010001 00IN000214	PAQUETE SOFTWARE " WINDOWS SERVER 2003 STANDAR EN ESPAÑOL (C.D. Y MANUALES)	1
591010001 00IN000215	PAQUETE SOFTWARE "ACTUALIZACION"	1
591010001 00IN000216	PAQUETE SOFTWARE "ADMIN PAQ PARA 5 USUARIOS ACTUALIZACION 2001" (1 C.D.)	1

GOBIERNO DEL ESTADO DE AGUASCALIENTES
SECRETARÍA DE FINANZAS
BIENES MUEBLES
AL 31 DE DICIEMBRE DE 2019
(PESOS)

CÓDIGO	DESCRIPCIÓN DEL BIEN MUEBLE	VALOR EN LIBROS
591010001 00IN000218	PAQUETE SOFTWARE "ARCPAD6 (C.D. Y MANUALES)	1
591010001 00IN000220	PAQUETE SOFTWARE "CONTPAQ 98 MONOUSUARIO V.7.1	1
591010001 00IN000229	PAQUETE SOFTWARE (CUSTOMER, VIEWS, OPEN VIEW, SOLUTIONE, SDARI)	1
591010001 00IN000230	PAQUETE SOFTWARE (ROUTED WAN, CISCO WAN WANAGER)	1
591010001 00IN000231	PAQUETE SOFTWARE 5 PROGRAMAS	1
591010001 00IN000232	PAQUETE SOFTWARE AUTOCAD 2001	1
591010001 00IN000235	PAQUETE SOFTWARE MAPINFO PROFESIONAL 6.0 EN ESPAÑOL (CD MANUALES, 8 RUN TIME 6.0 Y CARTOGRAFIA)	1
591010001 00IN000238	PAQUETE SOFTWARE SISTEMA OPERATIVO (7 CD Y MANUALES)	1
591010001 00IN000242	PAQUETE SOFTWARE AUTOCAD 2001	1
591010001 00IN000244	SOFTWARE	1
591010001 00IN000245	SOFTWARE	1
591010001 00IN000246	SOFTWARE	1
591010001 00IN000247	SOFTWARE	1
591010001 00IN000248	SOFTWARE	1
591010001 00IN000249	SOFTWARE "CONOCIMIENTO TOTAL"	1
591010001 00IN000250	SOFTWARE "DELPHI 5"	1
591010001 00IN000251	SOFTWARE "DRAGON NATURAL SPEAKING"	1
591010001 00IN000252	SOFTWARE (INFOPOWER)	1
591010001 00IN000253	SOFTWARE COREL DRAW 9	1
591010001 00IN000254	SOFTWARE COREL DRAW 9	1
591010001 00IN000255	SOFTWARE DAGON NATURALLY SPEAKING	1
591010001 00IN000256	SOFTWARE DE CREDENCIALIZACIãN	1
591010001 00IN000257	SOFTWARE DE CREDENCIALIZACIãN	1
591010001 00IN000258	SOFTWARE DE DICTADO DRAGON NATURALLY SPEAKING	1
591010001 00IN000260	SOFTWARE DRAGON NATURALLY SPEAKING	1
591010001 00IN000261	SOFTWARE ERICOM	1
591010001 00IN000262	SOFTWARE ERICOM	1
591010001 00IN000264	SOFTWARE PROYEC 2000	1
591010001 00IN000265	SOFTWARE SCAN	1
591010001 00IN000266	SOFTWARE SURVEY LINK	1
591010001 00IN000267	SOFTWARE VISIO 2000	1
591010001 00IN000270	SOFTWARE DELPHI V4	1
591010001 00IN000272	SQL SERVER 7.0	1
591010001 00IN000276	PAQUETE TOTAL VIRUS DEFENSE (ICD Y MANUALES)	528
591010001 00IN000279	PAQUETE SOFTWARE " NORTON ANTIVIRUS 2004 PROFESIONAL (1 C.D. Y MANUAL)	650
591010001 00IN000280	PAQUETE SOFTWARE "GUIA DE DESARROLLO DELPHI 5 " (2 VOLUMENES CON C.D.)	650
591010001 00IN000281	PAQUETE SOFTWARE "NORTON ANTIVIRUS 2005" (CD E INSTRUCTIVO)	739
591010001 00IN000283	PAQUETE SOFTWARE "NORTON INTERNET SECURITY 2005" (1 C.D.)	799
591010001 00IN000284	PAQUETE SOFTWARE " PROGRAMA MAP SOURCE DE GARMIN " PARA GPS (C.D. Y MANUALES)	1.254
591010001 00IN000285	PAQUETE SOFTWARE " VB. NET STD. 2003 WIN 32 SPANISH " (6 C.D. Y MANUAL)	1.255
591010001 00IN000286	PAQUETE SOFTWARE " VB. NET STD. 2003 WIN 32 SPANISH " (6 C.D. Y MANUAL)	1.255
591010001 00IN000287	PAQUETE SOFTWARE " VB. NET STD. 2003 WIN 32 SPANISH " (6 C.D. Y MANUAL)	1.255

GOBIERNO DEL ESTADO DE AGUASCALIENTES
SECRETARÍA DE FINANZAS
BIENES MUEBLES
AL 31 DE DICIEMBRE DE 2019
(PESOS)

CÓDIGO	DESCRIPCIÓN DEL BIEN MUEBLE	VALOR EN LIBROS
591010001 00IN000288	PAQUETE SOFTWARE "APPLE MAC OS X EN ESPAÑOL" (3 CD Y MANUALES)	1.266
591010001 00IN000289	PAQUETE SOFTWARE "CONOCIMIENTO TOTAL" DIPLOMADO EN COMPUTACION. CONTENIDO: 5 MODULOS -MICROSOFT POWER POINT 2000, - MICROSOFT WINDOWS 98, - MICROSOFT WORD 2000, - MICROSOFT OUTLOOK 2000, -MICROSOFT EXCEL 2000.	1.477
591010001 00IN000291	PAQUETE SOFT WARE "SUITCASE 10 PARA MAC"	1.590
591010001 00IN000292	PAQUETE SOFTWARE "PROGRAMA MAP SOURCE WORLD MAP CON INTERFACE PARA PC (CD, CABLE Y TARJETA)	1.769
591010001 00IN000294	PAQUETE DE SOFTWARE "MANUAL TECNICO JHON DEERE (1 C.D.)	2.166
591010001 00IN000296	SOFTWARE "MICROSOFT WINDOWS XP PRO DEM EN ESPAÑOL CD Y GUIA DE INICIO	2.277
591010001 00IN000297	SOFTWAER OFFICE HOME BUSINESS QUE INCLUYE DISCO DVD	2.324
591010001 00IN000298	SOFTWAER OFFICE HOME BUSINESS QUE INCLUYE DISCO DVD	2.324
591010001 00IN000299	SOFTWAER OFFICE HOME BUSINESS QUE INCLUYE DISCO DVD	2.324
591010001 00IN000300	SOFTWAER OFFICE HOME BUSINESS QUE INCLUYE DISCO DVD	2.324
591010001 00IN000301	SOFTWAER OFFICE HOME BUSINESS QUE INCLUYE DISCO DVD	2.324
591010001 00IN000302	PAQUETE SOFTWARE "OMNIPAGE PRO 12.0 ESPAÑOL ACTUALIZACION (CD Y MANUAL)	2.335
591010001 00IN000303	PAQUETE SOFTWARE "MICROSOFT OFFICE FRONT PAGE 2003 (C.D.)	2.341
591010001 00IN000319	PAQUETE DE SOFTWARE "NORTON GHOST 2003 WINDOUS ESPAÑOL (C.D. Y MANIALES)	2.675
591010001 00IN000320	SOFTWARE MICROSOFT OFFICE HOME BUSINESS 2013 DVD	2.900
591010001 00IN000321	SOFTWARE MICROSOFT OFFICE HOME BUSINESS 2013 DVD	2.900
591010001 00IN000323	OFFICE HOME BUSINESS 2010 INCLUYE SERVI PACK 1	3.002
591010001 00IN000324	PAQUETE SOFTWARE "OTM 1 ADICIONAL CLIENT FOR ONE.2 PREMIUM SERVER (C.D. Y MANUALES)"	3.053
591010001 00IN000325	PAQUETE SOFTWARE " DOCUMENTS TO GO 6 WORD, EXCEL & POWER POINT (C.D.)	3.209
591010001 00IN000328	PAQUETE SOFTWARE "ADOBE ACROBAT V.6.0 STANDARD WIN (C.D. Y MANUALES)	3.324
591010001 00IN000329	SOFT-WARE P70-00202 WINDOWS SVR WEB2003 WIN 32 OLP(CD)	3.353
591010001 00IN000330	SOFTWARE P70-00202 WINDOWSSVR WEB 2003 WIN 32 OLP	3.353
591010001 00IN000334	PAQUETE SOFTWARE "INFOPOWER PARA LENGUAJE DE PROGRAMACION DELPHI WLTIMA VERSION	3.695
591010001 00IN000335	PAQUETE SOFTWARE " LICENCIA OEM DE OFFICE 2003 PROFESIONAL (3 C.D. Y MANUAL)	3.730
591010001 00IN000336	PAQUETE (SOFTWARE) "COREL DRAW 10,0 ESPAÑOL SUITE" (3 CD Y MANUALES)	3.747
591010001 00IN000337	PAQUETE SOFTWARE "CONTPAQ V. 2005 MONO USUARIO" C.D. Y GUIA	3.790
591010001 00IN000342	PAQUETE SORTWARE "MICROSOFT OFFICE : MAC 10.0 SPANISH (C.D.)	3.850
591010001 00IN000343	SOFTWARE (CD Y MANUAL)	3.858
591010001 00IN000344	SOFTWARE (CD Y MANUAL)	3.858
591010001 00IN000345	SOFTWARE (CD Y MANUAL)	3.858
591010001 00IN000346	SOFTWARE (CD Y MANUAL)	3.858
591010001 00IN000347	SOFTWARE (CD Y MANUAL)	3.858
591010001 00IN000348	SOFTWARE (CD Y MANUAL)	3.858
591010001 00IN000349	SOFTWARE (CD Y MANUAL)	3.858
591010001 00IN000350	PAQUETE SOFTWARE "MICROSOFT OFFICE 2003" (CD Y LICENCIA)	3.896
591010001 00IN000351	PAQUETE SOFTWER COMPAQ 98 SISTEMA DE CONTABILIDAD	3.900
591010001 00IN000352	SOFMIC VISIO2000 PROFECIONAL (CD Y MANUALES)	3.924
591010001 00IN000360	PAQUETE SOFTWARE " MACROMEDIA FLASH 5 FREEHAND 10 (2 C.D. Y MANUALES) "	4.500
591010001 00IN000362	PAQUETE SOFTWARE ADOBE PAGE MAKER 6,5,2 PLUS (3 CD Y MANUALES)	4.742
591010001 00IN000367	PAQUETE SOFTWARE "MICROSOFT OFFICE XP PROFESSIONAL V. 2002" (CON 3 C.D. Y MANUALES)	4.792
591010001 00IN000371	PAQUETE SOFTWARE " MICROSOFF OFFICE VISIO PROFESSIONAL 2003"	5.100

GOBIERNO DEL ESTADO DE AGUASCALIENTES
SECRETARÍA DE FINANZAS
BIENES MUEBLES
AL 31 DE DICIEMBRE DE 2019
(PESOS)

CÓDIGO	DESCRIPCIÓN DEL BIEN MUEBLE	VALOR EN LIBROS
591010001 00IN000372	PAQUETE SOFTWARE "MICROSOFT OFFICE EDICCIÓN PROFESIONAL 2003" (1 C.D. Y MANUAL)	5.135
591010001 00IN000373	PAQUETE SOFTWARE "ACTUALIZACIÓN DE AUTOCAD LT 2005" 2CD Y MANUAL	5.190
591010001 00IN000374	PAQUETE SOFTWARE "ACTUALIZACIÓN DE AUTOCAD LT 2005" 2CD Y MANUAL	5.190
591010001 00IN000375	PAQUETE SOFTWARE "BITAM ARTUS V. 3.1r9 ADVISOR (4 LICENCIAS, C.D. Y MANULES)	5.190
591010001 00IN000377	SOFTWARE " OPUS OLE STANDARD " (C.D. Y MANUAL)	5.299
591010001 00IN000378	PAQUETE SOFTWARE "SYSTEMATIC CORPORATE EDITTON 8.1 (C.D. Y MANUALES)	5.315
591010001 00IN000382	PAQUETE SOFTWARE "CRYSTAÑ REPORT 10 PRO EN ESPAÑOL" (2 C.D. Y MANUALES)	5.622
591010001 00IN000383	PAQUETE "SOFTWARE" "MICROSOFT VISUAL STUDIO PROFESIONAL (8 C.D. Y MANUALES	5.695
591010001 00IN000384	PAQUETE SOFTWARE "VISUAL STUDIO NET PRO 2003" (7 C.D. Y MANUALES)	5.695
591010001 00IN000385	SISTEMA (LLAVE) ADOBE ACROBAT CAPTURE VER 2.0 29K	5.700
591010001 00IN000388	PAQUETE SOFTWARE CRISTAL REPORT 10 PROFESIONAL IUS (C.D.)	5.960
591010001 00IN000392	PAQUETE SOFTWARE IRIX 6,5 UPGRADE FOR 02, OCTANE, ONYX 13 C.D.	6.458
591010001 00IN000393	PAQUETE SOFTWARE "DISEÑO GRAFICO ADOBE ILLUSTRATOR V. 9.0" (CD Y MANUALES)	6.524
591010001 00IN000394	PAQUETE OFFICE PROFESIONAL 2000 EN INGLES MICROSOFT (1 CD Y MANUAL	6.622
591010001 00IN000397	PAQUETE SOFTWARE "MICROSOFT FOX PRO 8,0 PROFESIONAL" (C.D. Y DOCUMENTO)	7.050
591010001 00IN000398	PAQUETE SOFTWARE "OMNIPAGE PRO 12.0 ESPAÑOL (CD Y MANUAL)	7.090
591010001 00IN000399	SOFTWARE (CD Y MANUAL)	7.708
591010001 00IN000400	PAQUETE SOFTWARE "IDIS WIN PC" (C.D. E INSTRUCTIVOS)	7.802
591010001 00IN000401	PAQUETE SOFTWARE "IDIS WIN PC" (C.D. E INSTRUCTIVOS)	7.802
591010001 00IN000403	PAQUETE SOFTWARE "ADOBE PHOTOSHOP C5 EN ESPAÑOL V.8 (C.D. Y MANUALES)	7.974
591010001 00IN000404	PAQUETE SOFTWARE "ADOBE PHOTOSHOP ULTIMA VERSION CS 8.0" (C.D. Y MANUAL)	7.990
591010001 00IN000405	PAQUETE SOFTWARE "ADOBE PHOTO SHOP CS" (C.D. Y MANUAL)	8.082
591010001 00IN000406	PAQUETE SOFTWARE " WINDOWS SERVER 2003 ESTANDAR, EN ESPAÑOL C.D. Y DOCUMENTO)	8.347
591010001 00IN000407	PAQUETE SOFTWARE "ADOBE PHOTO SHOP 7 PARA MAC. (C.D. Y MANUALES)	8.363
591010001 00IN000408	PAQUETE SOFTWARE "MACROMEDIA STUDIO MX (C.D. Y MANUAL)	8.400
591010001 00IN000409	PAQUETE SOFTWARE WINDOW SERVER 2003 STANDAR EDITION CD. Y MANUALES	8.690
591010001 00IN000410	PAQUETE SOFTWARE "MACROMEDIA STUDIO MX VERCION ESPAÑOL (1CD Y MANUALES)"	8.700
591010001 00IN000411	PAQUETE SOFTWARE "MACROMEDIA STUDIO MX 2004 EN ESPAÑOL"	8.721
591010001 00IN000412	VISUAL STUDIO 2010 PROFESIONAL	8.983
591010001 00IN000413	SOFTWARE DE CAPTURA PRO VERSION FULL INCLUYE 1 DVD VERSION 3.1 P/N 5K0115 Y 1 USB	8.990
591010001 00IN000415	PAQUETE SOFTWARE "WINDOWS SERVER 2003 CO5 5 WIN" (3 C.D.)	9.253
591010001 00IN000417	PAQUETE SOFTWARE MICROSOFT WINDOWS SERVER 2003 STANDARD /5 CD. Y MANUAL	9.488
591010001 00IN000420	SOFTWARE DE CREDENCIALIZACION CON CD Y MANUALES	9.860
591010001 00IN000421	SOFTWARE DE CREDENCIALIZACION CON CD Y MANUALES	9.860
591010001 00IN000422	PAQUETE SOFTWARE "FINAL CUT PRO HD" (6 C.D. Y MANUALES)	10.480
591010001 00IN000423	PAQUETE SOFTWARE WINDOWS NT SERVER 4,0 EN INGLES 5 USUARIOS (2CD Y MANUALES)	11.923
591010001 00IN000425	PAQUETE SOFTWARE " SQL STANDARD ESPAÑOL 5 USUARIOS (C.D. Y MANUALES)	12.592
591010001 00IN000426	SOFTWARE "IMAGENES SATELITALES" (1 CD) LANDSA T7	12.994
591010001 00IN000427	SOFTWARE "IMAGENES SATELITALES" (1 CD) LANDSA T7	12.994
591010001 00IN000428	PAQUETE SOFTWARE "ACTUALIZACIÓN DE AUTODESK CIVIL DESIGN 2005" C.D.	13.485
591010001 00IN000430	PAQUETE SOFTWARE "ACTUALIZACIÓN AUTOCARD 2005 AUTODESK"	13.730
591010001 00IN000431	PAQUETE SOFTWARE "ACTUALIZACIÓN AUTOCARD 2005 AUTODESK"	13.730
591010001 00IN000432	PAQUETE SOFTWARE "ACTUALIZACIÓN AUTOCARD 2005 AUTODESK"	13.730

GOBIERNO DEL ESTADO DE AGUASCALIENTES
SECRETARÍA DE FINANZAS
BIENES MUEBLES
AL 31 DE DICIEMBRE DE 2019
(PESOS)

CÓDIGO	DESCRIPCIÓN DEL BIEN MUEBLE	VALOR EN LIBROS
591010001 00IN000433	PAQUETE SOFTWARE "SMALL BUSINESS SERVER 2000"(5 C.D. Y MANUALES)	14.122
591010001 00IN000434	PAQUETE SOFTWARE ú ARTUS BUSINESS INTELLIJENCE (2 LICENCIAS) (C.D. Y DOCUMENTOS)	14.375
591010001 00IN000435	PAQUETE SOFTWARE "SQL SERVER 2000 STD. ESPAÑOL" (3 C.D.)	15.002
591010001 00IN000436	PAQUETE SOFTWARE LICENCIA ARC VIEW SINGLER USER VER. 9.1 (14 CD,LLAVE Y 2 LIBROS	15.019
591010001 00IN000437	PAQUETE SOFTWARE LICENCIA ARCVIEW SINGLER USER 9.1 14CD LLAVE Y 2 LIBROS	15.019
591010001 00IN000438	PAQUETE SOFTWARE LICENCIA ARCVIEW SINGLER USER VER 9.1 14 CD. LLAVE Y 2 LIBROS	15.019
591010001 00IN000439	PAQUETE SOFTWARE LICENCIA ARCVIEW SINGLER USER VER 9.1 14 CD. LLAVE Y 2 LIBROS	15.019
591010001 00IN000440	PAQUETE SOFTWARE ARCVIEW SINGLER USER VER. 9.1(14 CD ;LLAVE Y 2 LIBROS)	15.019
591010001 00IN000441	PAQUETE SOFTWARE LICENCIA ARC VIEW SINGLER USER VER. 9.1 14 CD. LLAVE Y 2 LIBROS	15.019
591010001 00IN000442	PAQUETE SOFTWARE LICENCIA ARCVIEW SINGLER USER VER. 9.1 (14 CD. LLAVE Y 2 LIBROS	15.019
591010001 00IN000443	PAQUETE SOFTWARE LICENCIA ARCVIEW USER VER.9.1 14C.D.,LLAVE Y 2 LIBROS	15.019
591010001 00IN000444	PAQUETE SOFTWARE LICENCIA ARCVIEW SINGLER USER VER. 9.1 14 CD LLAVE Y 2 LIBROS	15.019
591010001 00IN000445	PAQUETE SOFTWARE "MODELOS ADMOSFERICOS PARA SIMULACION DE CONTAMINACION Y RIESGOS INDUSTRIALES CON (SCR13.1 WINDOWS, C.D. Y MANUALES)"	15.100
591010001 00IN000448	SOFTWARE PARA SERVIDOR CD	16.599
591010001 00IN000449	PAQUETE WINDOWS NT SERVER 4.0 EN INGLES 10 CLIENTES MICROSOFT (2 CD Y MANUAL)	16.685
591010001 00IN000451	PAQUETE "SOFTWARE" "PROGRAMA DE COMPUTO ARCVIEW VER. 9.0" (9 C.D. Y MANUALES)	17.135
591010001 00IN000452	PAQUETE SOFTWARE "SCRI FUEGO VERSION 1.1.PARA MODELOS DE RADIACION TERMICA Y EXPLOSIONES (C.D.),MANUAL Y LLAVE)	17.135
591010001 00IN000453	PAQUETE SOFTWARE "SCRI HAZOP VERSION 1.1 ANALISIS DE RIESGOS Y OPERABILIDAD DE LOS PREOCESOS" (C.D., MANUA Y LLAVE)	17.135
591010001 00IN000454	PAQUETE SOFTWARE ACTUALIZACION MANTENIMIENTO PREVENTIVO MP V. 7.2 A 8.0 DE 2 CD Y MANUALES	17.575
591010001 00IN000458	PAQUETE SOFTWARE ACTUALIZACION DELPHI 8 ARCHITEC INCLUYE DELPHI 7 (12 C.D.)	19.980
591010001 00IN000460	PAQUETE SOFTWARE "ACTUALIZACION DE AUTODESK LAND DESKTOP 2005" C.D.	21.000
591010001 00IN000464	SOFTWARE DE DISEÑO BASE DE DATOS Y ADMINISTRACION DE IMPRESION DE CREDENCIALES 1 C.D MANUAL VERSION 5.5	27.473
591010001 00IN000465	SOFTWARE DE DISEÑO BASE DE DATOS Y ADMINISTRACION DE IMPRESION DE CREDENCIALES 1 C.D MANUAL VERSION 5.5	27.473
591010001 00IN000466	SOFTWARE "IP TELEPHONY APPLICATION SDK " (1 C.D.)	27.847
591010001 00IN000467	PAQUETE "SOFTWARE PARA ADQUISICION DE DATOS PERIS/EMC VERSION ADCOS/STATION 2000" (C.D.)	32.975
591010001 00IN000473	PAQUETE SOFTWARE "AUTOCAD 2004" (C.D. Y MANUALES)	35.424
591010001 00IN000474	PAQUETE SOFTWARE "AUTOCAD 2004" (C.D. Y MANUALES)	35.424
591010001 00IN000475	PAQUETE SOFTWARE "AUTOCAD 2004" (C.D. Y MANUALES)	35.424
591010001 00IN000477	PAQUETE (SOFTWARE) AUTOCAD 2001 FULL SYSTEM (3 CD Y MANUALES)	37.995
591010001 00IN000480	SOFTWARE "MICRACION DE SOFTWARE AUTOCAD MAP 3D 2007	42.547
591010001 00IN000481	PAQUETE (LICENCIA) SOFTWARE "LEGATO MEDIA KIT REPORTXTENDER" (1 C.D.)	43.320
591010001 00IN000483	PAQUETE SOFTWARE " SMAALL BUSINESS SERVER 2000 SPANISH CD/DVD5 5 CD, 5 DVD Y MANUALES	44.202
591010001 00IN000484	PAQUETE SOFTWARE LICENCIA MAP OBJETS 5 CD. Y MANUALES	53.374
591010001 00IN000485	SW DECODER 4 CH	56.260
591010001 00IN000489	SOFTWARE BASE DE DATOS ORACLE DATA BASE STANDAR EDITION ONE VER10 11 CD Y MANUALES	69.985
591010001 00IN000492	SOFTWARE "DATOS ESTADISTICOS Y GEOGRAFICOS DEL ESTADO (5 CD)	71.563
591010001 00IN000493	PAQUETE SOFTWARE ú PROGRAMA AUTOCAD LT 2005 " C.D. Y MANUAL)	71.990
591010001 00IN000494	PAQUETE SOFTWARE " ACTUALIZACION A VER. 8.1 DE LICENCIA ARC/INFO CONSTA DE: 8 C.D. DE INSTALACION ARC/INFO 8.1 8 C.D. DE INSTALACION ARCSDE 8.1 , 4 C.D. DE INSTALACION ARCGIS DESKTOP, 7 C.D. ESRI DATA & MAPS Y DOCUMENTACION	73.217
591010001 00IN000495	PAQUETE SOFTWARE LICENCIA ARC EDITOR 22 CD Y MANUALES	74.592

GOBIERNO DEL ESTADO DE AGUASCALIENTES
SECRETARÍA DE FINANZAS
BIENES MUEBLES
AL 31 DE DICIEMBRE DE 2019
(PESOS)

CÓDIGO	DESCRIPCIÓN DEL BIEN MUEBLE	VALOR EN LIBROS
591010001 00IN000496	PAQUETE SOFTWARE "OPEN GOBIERNO DE OFFICE 2003 STANDAR" (C.D. Y MANUALES) COPIA DE DOCUMENTO DE 20 LICENCIAS	75.160
591010001 00IN000497	PIX FIREWALL	77.477
591010001 00IN000498	PAQUETE SOFTWARE "BCS-2 BASIC PACK PARA SCANNER BOOK EYE DRS-2"	77.480
591010001 00IN000499	PAQUETE SOFTWARE "BITAM ARTUS V. 3.1r9 DESINGER (4 LICENCIAS, C.D. Y MANULES)	77.850
591010001 00IN000503	PAQUETE SOFTWARE LICENCIA ARCIMS9 7 CD. E INSTRUCTIVOS	92.232
591010001 00IN000504	SOFTWARE INTEGRACION DE MICROSOFT PROJET 2003 Y 4 CD	94.000
591010001 00IN000505	PAQUETE SOFTWARE " XTENDER SOLUTIONS " PARA 3 USUARIOS (C.D. Y MANUALES)	95.035
591010001 00IN000506	PAQUETE SOFTWARE LICENCIA ERDAS IMAGINE LEICA (7CD, LLAVE Y 2 INSTRUCTIVOS)	95.760
591010001 00IN000507	SOFTWARE LICENCIA SPSS HASTA PARA 25 PALM	97.909
591010001 00IN000508	SOFTWARE PRODUCTIVIDAD TOTAL "SOFTWARE PARA PROCESO DE DECLARACION PATRIMONIAL EN LINEA DE SERVIDORES PUBLICOS"	104.120
591010001 00IN000511	PAQUETE SOFTWARE "BITAM ARTUS V. 3.8 ADMINISTRADOR (4 LICENCIAS, C.D. Y MANULES)	124.352
591010001 00IN000513	PAQUETE SOFTWARE "ARCGIS 9" (8 C.D. Y MANUALES)	132.240
591010001 00IN000514	PAQUETE SOFTWARE "MASTERCAM MILL NIVEL2 V.8" (C.D. Y MANUALES)	137.712
591010001 00IN000515	PAQUETE SOFTWARE "BITAM ARTUS: 10 ARTUS WEB DESKTOP ARTUS ADMINISTRADOR YARTUS OLAP V. 31R9 (C.D. Y MANULES)	176.408
591010001 00IN000516	PAQUETE SOFTWARE X TENDER LEGATO SYSTEMS,INC (10 LICENCIAS)	180.181
591010001 00IN000518	SOFTWARE PARA CONTROL DE SISTEMAS DE GESTION DE CALIDAD CALIDAD 2CD E INSTRUCTIVOS	286.000
591010001 00IN000521	SOFTWARE DE VISUALIZACION Y ADMINISTRACION DE GPS	371.258
591010001 00IN000522	SOFTWARE "UNITRAC EL SOFTWARE DEL SERVIDOR, MARCA CORP TEN INTERNACIONAL (AUTOFIND UNITRAC) CD Y 33 LICENCIAS"	374.000
591010001 00IN000525	SOFTWARE SITEMA DE MODELADO DE PROCESOS BPM 7.1 CD Y MANUAL	633.744
591010001 00IN000526	SISTEMA DESARROLLADO (SOFTWARE) BAJO CONTRATO DE ADQUISICION Y PRESTACION DE SERVICIO No 1218/2012 DIRECTA SEGOB KAEL SOFT S A DE C V PARA LA INTERCONECCION ESTATAL DE LAS OFICIALIAS SIENDO LA UNIDAD DE MEDIDA "SISTEMA"	690.000
591010001 00IN000527	SOFTWARE SITEMADE FOROS DE CONSULTA EN FORMA ELECTRONICA CD Y MANUALES	825.000
591010001 00IN000528	SOFTWARE SOLUCION DE INTELIGENCIA DE NEGOCIOS A TRAVES DE LA PLATAFORMA BUSINESS OBJETS	869.445
591010001 00IN000529	SOFTWARE DE GEOREFERENCIACION INCLUYE: 4 CDIS Y 4 MANUALES	1.049.800
591010001 00IN000532	SOFTWARE SISTEMA COMITES DE PARTICIPACION CIUDADANA CD Y MANUALES	1.210.000
591010001 00IN000533	SOFTWARE SISTEMA PORTAL DE CONTROL DE PROYECTOS EN FORMA ELECTRONICA (CD Y MANUAL	1.300.000
591010001 00IN000534	SOFTWARE SISTEMA COMPUTACIONAL INTEGRAL PARA ADMINISTRACION DE NOMINA Y RECURSOS HUMANOS Y CAPACITACION (CD)	1.521.739
591010001 00IN000535	SOFTWARE (SISTEMA DE ANALISIS PARA LA PREVENCION DEL DELITO)	1.624.000
591010001 00IN000538	PAQUETE SOFTWARE "LICENCIA INDIVIDUAL IBEXPERT 2.0" (ACTUALIZACIONES)	2.899
591010001 00IN000539	PAQUETE SOFTWARE "LICENCIA NETOP SCHOOL 2 PROFESORES" (C.D. Y DOCUMENTOS)	6.175
591010001 00IN000540	PAQUETE SOFTWARE "LICENCIA NETOP SCHOOL 20 ESTUDIANTES" (C.D. Y DOCUMENTOS) Y 1 PROFESOR	6.175
591010001 00IN000541	PAQUETE SOFTWARE "SMALL BUSINESS SERVER 2000" (7 C.D. Y MANUALES)	22.721
591010001 00IN000542	PAQUETE SOFTWARE DELPHI 5 C.D.Y MANUALES	1
591010001 00IN000543	SOFTWARE "EASY 3D PACKAGE (CD Y MANUAL)	1
591010001 00IN000544	SOFTWARE "SPW GPR SISMIC PROCESSING WORKSHOP" (CD Y MANUAL)	1
591010002 0003004130	SISTEMA PARA ADMINISTRAR RED	372.194
591010004 0003002660	LICENCIA	639.508
591010004 00IN000354	CONJUNTO DE SOFTWARE XTNDA ACCESS (DETECTOR DE GASES) (2 DISKET Y LECTOR) CONSTA DE: SENSOR DE GAS COMBUSTIBLE, SENSOR DE OXIGENO, SENSOR DE MONOXIDO DE CARBONO Y SENSOR DE H2S	4.080
591010004 00IN000468	LLAVE SOFTWARE DE DISEÑO " EPISUITE PRO WINDOWS V,5,5 ESPAÑOL 6,0 INGLES " (LLAVE, C.D.)	34.072

GOBIERNO DEL ESTADO DE AGUASCALIENTES
SECRETARÍA DE FINANZAS
BIENES MUEBLES
AL 31 DE DICIEMBRE DE 2019
(PESOS)

CÓDIGO	DESCRIPCIÓN DEL BIEN MUEBLE	VALOR EN LIBROS
591010004 00IN000469	LLAVE SOFTWARE DE DISEÑO " EPISUITE PRO WINDOWS V,5,5 ESPAÑOL 6,0 INGLES " (LLAVE, C.D.)	34.072
591010004 00IN000470	LLAVE SOFTWARE DE DISEÑO " EPISUITE PRO WINDOWS V,5,5 ESPAÑOL 6,0 INGLES " (LLAVE, C.D.)	34.072
591010004 00IN000519	ACTUALIZACION DE SISTEMA (DESARROLLO Y ADECUACION A MODULOS DEL SISTEMA DE REGISTRO CIVIL)	295.800
591010006 00IN000607	SOFTWARE	57.421
591010006 00IN000608	SOFTWARE	7.992
591010006 00IN000609	SOFTWARE	110.188
591010006 00IN000610	SOFTWARE	324.222
591010006 00IN000611	SOFTWARE	29.271
591010006 00IN000612	SOFTWARE	6.310
591010006 00IN000613	SOFTWARE	8.352
591010006 00IN000614	SOFTWARE	37.120
591010006 00IN000615	SOFTWARE	47.096
591010006 00IN000616	SOFTWARE	20.880
591010006 00IN000617	SOFTWARE	7.238
591010006 00IN000618	SOFTWARE	8.700
591010006 00IN000619	LICENCIA DEL MODULO DE CAJA DE COBRO PARA USUARIOS	2.119.900
591010006 00IN000620	ADQUISICION DE LICENCIA DEL MODULO CONVENIOS PARA USUARIOS ILIMITADOS	2.119.900
591010006 00IN000621	ADQUISICION DE LICENCIA DEL MODULO DE EJECUCION FISCAL PARA USUARIOS	2.119.900
591010006 00IN000622	SOFTWARE	204.218
591010006 00IN000624	SOFTWARE	99.989
591010006 00IN000625	SOFTWARE	1.160.000
591010006 00IN000626	SOFTWARE	22.900
591010006 00IN000628	SOFTWARE	1.068.061
591010006 00IN000629	LICENCIA DE EXPANSION SISTEMA DE TURNOS PUESTO DE ATENCION	10.439
591010006 00IN000630	LICENCIA DE EXPANSION SISTEMA DE TURNOS PUESTO DE ATENCION	10.439
591010006 00IN000631	LICENCIA DE EXPANSION SISTEMA DE TURNOS PUESTO DE ATENCION	10.439
591010006 00IN000632	LICENCIA DE EXPANSION SISTEMA DE TURNOS PUESTO DE ATENCION	10.439
591010006 00IN000633	LICENCIA DE EXPANSION SISTEMA DE TURNOS PUESTO DE ATENCION	10.439
591010006 00IN000634	LICENCIA DE EXPANSION SISTEMA DE TURNOS PUESTO DE ATENCION	10.439
591010006 00IN000635	LICENCIA DE EXPANSION SISTEMA DE TURNOS PUESTO DE ATENCION	10.439
591010006 00IN000636	LICENCIA DE EXPANSION SISTEMA DE TURNOS PUESTO DE ATENCION	10.439
591010006 00IN000637	LICENCIA DE EXPANSION SISTEMA DE TURNOS PUESTO DE ATENCION	10.439
591010006 00IN000638	LICENCIA DE EXPANSION SISTEMA DE TURNOS PUESTO DE ATENCION	10.439
591010006 00IN000639	LICENCIA DE EXPANSION SISTEMA DE TURNOS PUESTO DE ATENCION	10.439
591010006 00IN000640	LICENCIA DE EXPANSION SISTEMA DE TURNOS PUESTO DE ATENCION	10.439
591010006 00IN000641	LICENCIA DE EXPANSION SISTEMA DE TURNOS PUESTO DE ATENCION	10.439
591010006 00IN000642	LICENCIA DE EXPANSION SISTEMA DE TURNOS PUESTO DE ATENCION	10.439
591010006 00IN000643	LICENCIA DE EXPANSION SISTEMA DE TURNOS PUESTO DE ATENCION	10.439
591010006 00IN000644	LICENCIA DE EXPANSION SISTEMA DE TURNOS PUESTO DE ATENCION	10.439
591010006 00IN000645	SOFTWARE	250.151
591010006 00IN000647	SOFTWARE	580
591010006 00IN000648	SOFTWARE	580
591010006 00IN000649	SOFTWARE	580

GOBIERNO DEL ESTADO DE AGUASCALIENTES
SECRETARÍA DE FINANZAS
BIENES MUEBLES
AL 31 DE DICIEMBRE DE 2019
(PESOS)

CÓDIGO	DESCRIPCIÓN DEL BIEN MUEBLE	VALOR EN LIBROS
591010006 00IN000650	SOFTWARE	580
591010006 00IN000651	SOFTWARE	580
591010006 00IN000652	SOFTWARE	580
591010006 00IN000653	SOFTWARE	580
591010006 00IN000654	SOFTWARE	580
591010006 00IN000655	SOFTWARE	580
591010006 00IN000656	SOFTWARE	580
591010006 00IN000657	SOFTWARE	580
591010006 00IN000658	SOFTWARE	580
591010006 00IN000659	SOFTWARE	580
591010006 00IN000660	SOFTWARE	580
591010006 00IN000661	SOFTWARE	580
591010006 00IN000662	SOFTWARE	580
591010006 00IN000663	SOFTWARE	580
591010006 00IN000664	SOFTWARE	580
591010006 00IN000665	SOFTWARE	580
591010006 00IN000666	SOFTWARE	580
591010006 00IN000667	SOFTWARE	580
591010006 00IN000668	SOFTWARE	580
591010006 00IN000669	SOFTWARE	580
591010006 00IN000670	SOFTWARE	580
591010006 00IN000671	SOFTWARE	580
591010006 00IN000672	SOFTWARE	580
591010006 00IN000673	SOFTWARE	580
591010006 00IN000674	SOFTWARE	580
591010006 00IN000675	SOFTWARE	580
591010006 00IN000676	SOFTWARE	580
591010006 00IN000677	SOFTWARE	580
591010006 00IN000678	SOFTWARE	580
591010006 00IN000679	SOFTWARE	580
591010006 00IN000680	SOFTWARE	580
591010006 00IN000681	SOFTWARE	580
591010006 00IN000682	SOFTWARE	580
591010006 00IN000683	SOFTWARE	580
591010006 00IN000684	SOFTWARE	580
591010006 00IN000685	SOFTWARE	580
591010006 00IN000686	SOFTWARE	580
591010006 00IN000687	SOFTWARE	580
591010006 00IN000688	SOFTWARE	580
591010006 00IN000689	SOFTWARE	580
591010006 00IN000690	SOFTWARE	580
591010006 00IN000691	SOFTWARE	580
591010006 00IN000692	SOFTWARE	580

GOBIERNO DEL ESTADO DE AGUASCALIENTES
SECRETARÍA DE FINANZAS
BIENES MUEBLES
AL 31 DE DICIEMBRE DE 2019
(PESOS)

CÓDIGO	DESCRIPCIÓN DEL BIEN MUEBLE	VALOR EN LIBROS
591010006 00IN000693	SOFTWARE	580
591010006 00IN000694	SOFTWARE	580
591010006 00IN000695	SOFTWARE	580
591010006 00IN000696	SOFTWARE	580
591010006 00IN000697	SOFTWARE	580
591010006 00IN000698	SOFTWARE	580
591010006 00IN000699	SOFTWARE	580
591010006 00IN000700	SOFTWARE	580
591010006 00IN000701	SOFTWARE	580
591010006 00IN000702	SOFTWARE	580
591010006 00IN000703	SOFTWARE	580
591010006 00IN000704	SOFTWARE	580
591010006 00IN000705	SOFTWARE	580
591010006 00IN000706	SOFTWARE	580
591010006 00IN000707	SOFTWARE	580
591010006 00IN000708	SOFTWARE	580
591010006 00IN000709	SOFTWARE	580
591010006 00IN000710	SOFTWARE	580
591010006 00IN000711	SOFTWARE	580
591010006 00IN000712	SOFTWARE	580
591010006 00IN000713	SOFTWARE	580
591010006 00IN000714	SOFTWARE	580
591010006 00IN000715	SOFTWARE	580
591010006 00IN000716	SOFTWARE	580
591010006 00IN000717	SOFTWARE	248.820
591010006 00IN000718	SOFTWARE	109.040
591010006 00IN000719	SOFTWARE	8.410
591010006 00IN000720	SOFTWARE	259.840
591010006 00IN000721	SOFTWARE	5.085.634
591010006 00IN000722	SOFTWARE	5.162
591010006 00IN000723	SOFTWARE	205.320
591010006 00IN000724	SOFTWARE	220.980
591010006 00IN000725	SOFTWARE	496.586
591010006 00IN000770	SOFTWARE	965.932
591010006 00IN000771	SOFTWARE	13.920
591010006 00IN000772	SOFTWARE	13.920
591010006 00IN000773	SOFTWARE	28.115
591010006 00IN000774	SOFTWARE	4.581
591010006 00IN000775	SOFTWARE	4.581
591010006 00IN000776	SOFTWARE	4.581
591010006 00IN000777	SOFTWARE	4.581
591010006 00IN000778	SOFTWARE	4.581
591010006 00IN000779	SOFTWARE	4.581

GOBIERNO DEL ESTADO DE AGUASCALIENTES
SECRETARÍA DE FINANZAS
BIENES MUEBLES
AL 31 DE DICIEMBRE DE 2019
(PESOS)

CÓDIGO	DESCRIPCIÓN DEL BIEN MUEBLE	VALOR EN LIBROS
591010006 00IN000780	SOFTWARE	4.581
591010006 00IN000781	SOFTWARE	4.581
591010006 00IN000782	SOFTWARE	4.581
591010006 00IN000783	SOFTWARE	4.581
591010006 00IN000784	SOFTWARE	4.581
591010006 00IN000785	SOFTWARE	4.581
591010006 00IN000786	SOFTWARE	4.581
591010006 00IN000787	SOFTWARE	4.581
591010006 00IN000788	SOFTWARE	4.581
591010006 00IN000789	SOFTWARE	4.581
591010006 00IN000790	SOFTWARE	4.581
591010006 00IN000791	SOFTWARE	4.581
591010006 00IN000792	SOFTWARE	4.581
591010006 00IN000793	SOFTWARE	4.581
591010006 00IN000794	SOFTWARE	28.115
591010006 00IN000795	SOFTWARE	28.115
591010006 00IN000796	SOFTWARE	28.115
591010006 00IN000798	SOFTWARE	27.047
591010006 00IN000799	SOFTWARE	89.200
591010006 00IN000800	SOFTWARE	117.000
591010006 00IN000801	SOFTWARE	29.493
591010008 00IN000726	LICENCIA	6.003
591010008 00IN000727	LICENCIA	6.003
591010008 00IN000728	LICENCIA	6.003
591010008 00IN000729	LICENCIA	6.003
591010008 00IN000730	LICENCIA	6.003
591010008 00IN000731	LICENCIA	6.003
591010008 00IN000732	LICENCIA	6.003
591010008 00IN000733	LICENCIA	6.003
591010008 00IN000734	LICENCIA	6.003
591010008 00IN000735	LICENCIA	6.003
591010008 00IN000736	LICENCIA	6.003
591010008 00IN000737	LICENCIA	421
591010008 00IN000738	LICENCIA	421
591010008 00IN000739	LICENCIA	421
591010008 00IN000740	LICENCIA	421
591010008 00IN000741	LICENCIA	421
591010008 00IN000742	LICENCIA	421
591010008 00IN000743	LICENCIA	421
591010008 00IN000744	LICENCIA	421
591010008 00IN000745	LICENCIA	421
591010008 00IN000746	LICENCIA	421
591010008 00IN000747	LICENCIA	421

GOBIERNO DEL ESTADO DE AGUASCALIENTES
SECRETARÍA DE FINANZAS
BIENES MUEBLES
AL 31 DE DICIEMBRE DE 2019
(PESOS)

CÓDIGO	DESCRIPCIÓN DEL BIEN MUEBLE	VALOR EN LIBROS
591010008 00IN000748	LICENCIA	481
591010008 00IN000749	LICENCIA	481
591010008 00IN000750	LICENCIA	481
591010008 00IN000751	LICENCIA	481
591010008 00IN000752	LICENCIA	481
591010008 00IN000753	LICENCIA	481
591010008 00IN000754	LICENCIA	481
591010008 00IN000755	LICENCIA	481
591010008 00IN000756	LICENCIA	481
591010008 00IN000757	LICENCIA	481
591010008 00IN000758	LICENCIA	481
591010008 00IN000759	LICENCIA	421
591010008 00IN000760	LICENCIA	421
591010008 00IN000761	LICENCIA	421
591010008 00IN000762	LICENCIA	421
591010008 00IN000763	LICENCIA	421
591010008 00IN000764	LICENCIA	421
591010008 00IN000765	LICENCIA	421
591010008 00IN000766	LICENCIA	421
591010008 00IN000767	LICENCIA	421
591010008 00IN000768	LICENCIA	421
591010008 00IN000769	LICENCIA	421
593010001 00IN000646	MARCAS Y PATENTES	2 851
597010002 00IN000002	LICENCIA	229.001
597010002 00IN000003	LICENCIA	229.001
597010002 00IN000004	LICENCIA	229.001
597010002 00IN000005	LICENCIA	61.526
597010002 00IN000006	LICENCIA	4.022
597010002 00IN000007	LICENCIA	4.022
597010002 00IN000008	LICENCIA	4.022
597010002 00IN000009	LICENCIA	4.022
597010002 00IN000010	LICENCIA	4.022
597010002 00IN000011	LICENCIA	4.022
597010002 00IN000012	LICENCIA	4.022
597010002 00IN000013	LICENCIA	4.022
597010002 00IN000014	LICENCIA	4.022
597010002 00IN000015	LICENCIA	4.022
597010002 00IN000016	LICENCIA	4.022
597010002 00IN000017	LICENCIA	4.022
597010002 00IN000018	LICENCIA	4.022
597010002 00IN000019	LICENCIA	4.022
597010002 00IN000020	LICENCIA	4.022
597010002 00IN000021	LICENCIA	4.022

GOBIERNO DEL ESTADO DE AGUASCALIENTES
SECRETARÍA DE FINANZAS
BIENES MUEBLES
AL 31 DE DICIEMBRE DE 2019
(PESOS)

CÓDIGO	DESCRIPCIÓN DEL BIEN MUEBLE	VALOR EN LIBROS
597010002 00IN000022	LICENCIA	4.022
597010002 00IN000023	LICENCIA	4.022
597010002 00IN000024	LICENCIA	4.022
597010002 00IN000025	LICENCIA	4.022
597010002 00IN000026	LICENCIA	4.022
597010002 00IN000027	LICENCIA	4.022
597010002 00IN000028	LICENCIA	4.022
597010002 00IN000029	LICENCIA	4.022
597010002 00IN000030	LICENCIA	4.022
597010002 00IN000031	LICENCIA	4.022
597010002 00IN000032	LICENCIA	4.022
597010002 00IN000033	LICENCIA	4.022
597010002 00IN000034	LICENCIA	4.022
597010002 00IN000035	LICENCIA	4.022
597010002 00IN000036	LICENCIA	4.022
597010002 00IN000037	LICENCIA	4.022
597010002 00IN000038	LICENCIA	4.022
597010002 00IN000039	LICENCIA	4.022
597010002 00IN000040	LICENCIA	4.022
597010002 00IN000041	LICENCIA	4.022
597010002 00IN000042	LICENCIA	4.022
597010002 00IN000043	LICENCIA	4.022
597010002 00IN000044	LICENCIA	4.022
597010002 00IN000045	LICENCIA	4.022
597010002 00IN000046	LICENCIA	4.022
597010002 00IN000047	LICENCIA	4.022
597010002 00IN000048	LICENCIA	4.022
597010002 00IN000049	LICENCIA	4.022
597010002 00IN000050	LICENCIA	4.022
597010002 00IN000051	LICENCIA	4.022
597010002 00IN000052	LICENCIA	4.022
597010002 00IN000053	LICENCIA	4.022
597010002 00IN000054	LICENCIA	4.022
597010002 00IN000055	LICENCIA	4.022
597010002 00IN000056	LICENCIA	4.022
597010002 00IN000057	LICENCIA	4.022
597010002 00IN000058	LICENCIA	4.022
597010002 00IN000059	LICENCIA	4.022
597010002 00IN000060	LICENCIA	4.022
597010002 00IN000061	LICENCIA	4.022
597010002 00IN000062	LICENCIA	4.022
597010002 00IN000063	LICENCIA	4.022
597010002 00IN000064	LICENCIA	4.022

GOBIERNO DEL ESTADO DE AGUASCALIENTES
SECRETARÍA DE FINANZAS
BIENES MUEBLES
AL 31 DE DICIEMBRE DE 2019
(PESOS)

CÓDIGO	DESCRIPCIÓN DEL BIEN MUEBLE	VALOR EN LIBROS
597010002 00IN000065	LICENCIA	4.022
597010002 00IN000066	LICENCIA	4.022
597010002 00IN000067	LICENCIA	4.022
597010002 00IN000068	LICENCIA	4.022
597010002 00IN000069	LICENCIA	4.022
597010002 00IN000070	LICENCIA	4.022
597010002 00IN000071	LICENCIA	4.022
597010002 00IN000072	LICENCIA	4.022
597010002 00IN000073	LICENCIA	4.022
597010002 00IN000074	LICENCIA	4.022
597010002 00IN000075	LICENCIA	4.022
597010002 00IN000076	LICENCIA	4.022
597010002 00IN000077	LICENCIA	4.022
597010002 00IN000078	LICENCIA	4.022
597010002 00IN000079	LICENCIA	4.022
597010002 00IN000080	LICENCIA	4.022
597010002 00IN000081	LICENCIA	4.022
597010002 00IN000082	LICENCIA	4.022
597010002 00IN000083	LICENCIA	4.022
597010002 00IN000084	LICENCIA	4.022
597010002 00IN000085	LICENCIA	4.022
597010002 00IN000086	LICENCIA	4.022
597010002 00IN000087	LICENCIA	4.022
597010002 00IN000088	LICENCIA	4.022
597010002 00IN000089	LICENCIA	4.022
597010002 00IN000090	LICENCIA	4.022
597010002 00IN000091	LICENCIA	4.022
597010002 00IN000092	LICENCIA	4.022
597010002 00IN000093	LICENCIA	4.022
597010002 00IN000094	LICENCIA	4.022
597010002 00IN000095	LICENCIA	4.022
597010002 00IN000096	LICENCIA	4.022
597010002 00IN000097	LICENCIA	4.022
597010002 00IN000098	LICENCIA	4.022
597010002 00IN000099	LICENCIA	4.022
597010002 00IN000100	LICENCIA	4.022
597010002 00IN000101	LICENCIA	4.022
597010002 00IN000102	LICENCIA	4.022
597010002 00IN000103	LICENCIA	4.022
597010002 00IN000104	LICENCIA	4.022
597010002 00IN000105	LICENCIA	4.022
597010002 00IN000106	LICENCIA	4.022
597010002 00IN000107	LICENCIA	4.022

GOBIERNO DEL ESTADO DE AGUASCALIENTES
SECRETARÍA DE FINANZAS
BIENES MUEBLES
AL 31 DE DICIEMBRE DE 2019
(PESOS)

CÓDIGO	DESCRIPCIÓN DEL BIEN MUEBLE	VALOR EN LIBROS
597010002 00IN000108	LICENCIA	4.022
597010002 00IN000109	LICENCIA	4.022
597010002 00IN000110	LICENCIA	4.022
597010002 00IN000111	LICENCIA	4.022
597010002 00IN000112	LICENCIA	4.022
597010002 00IN000113	LICENCIA	4.022
597010002 00IN000114	LICENCIA	4.022
597010002 00IN000115	LICENCIA	4.022
597010002 00IN000116	LICENCIA	4.022
597010002 00IN000117	LICENCIA	4.022
597010002 00IN000118	LICENCIA	4.022
597010002 00IN000119	LICENCIA	4.022
597010002 00IN000120	LICENCIA	4.022
597010002 00IN000121	LICENCIA	4.022
597010002 00IN000122	LICENCIA	4.022
597010002 00IN000123	LICENCIA	4.022
597010002 00IN000124	LICENCIA	4.022
597010002 00IN000125	LICENCIA	4.022
597010002 00IN000126	LICENCIA	4.022
597010002 00IN000127	LICENCIA	4.022
597010002 00IN000128	LICENCIA	4.022
597010002 00IN000129	LICENCIA	4.022
597010002 00IN000130	LICENCIA	4.022
597010002 00IN000131	LICENCIA	4.022
597010002 00IN000132	LICENCIA	4.022
597010002 00IN000133	LICENCIA	4.022
597010002 00IN000134	LICENCIA	4.022
597010002 00IN000135	LICENCIA	4.022
597010002 00IN000136	LICENCIA	4.022
597010002 00IN000137	LICENCIA	4.022
597010002 00IN000138	LICENCIA	4.022
597010002 00IN000139	LICENCIA	4.022
597010002 00IN000140	LICENCIA	4.022
597010002 00IN000141	LICENCIA	4.022
597010002 00IN000142	LICENCIA	4.022
597010002 00IN000143	LICENCIA	4.022
597010002 00IN000144	LICENCIA	4.022
597010002 00IN000145	LICENCIA	4.022
597010002 00IN000146	LICENCIA	4.022
597010002 00IN000147	LICENCIA	4.022
597010002 00IN000148	LICENCIA	4.022
597010002 00IN000149	LICENCIA	4.022
597010002 00IN000150	LICENCIA	4.022

GOBIERNO DEL ESTADO DE AGUASCALIENTES
SECRETARÍA DE FINANZAS
BIENES MUEBLES
AL 31 DE DICIEMBRE DE 2019
(PESOS)

CÓDIGO	DESCRIPCIÓN DEL BIEN MUEBLE	VALOR EN LIBROS
597010002 00IN000151	LICENCIA	4.022
597010002 00IN000152	LICENCIA	4.022
597010002 00IN000153	LICENCIA	4.022
597010002 00IN000154	LICENCIA	4.022
597010003 00IN000155	NFS MAESTRO	1
597010004 0003093411	LICENCIAS INFORMATICAS	97.075
597010004 0003093425	LICENCIAS INFORMATICAS	96.485
597010004 0003093965	LICENCIAS INFORMATICAS	683
597010004 0003093966	LICENCIAS INFORMATICAS	683
597010004 0003093967	LICENCIAS INFORMATICAS	683
597010004 0003093968	LICENCIAS INFORMATICAS	683
597010004 0003093969	LICENCIAS INFORMATICAS	683
597010004 0003093970	LICENCIAS INFORMATICAS	683
597010004 0003093971	LICENCIAS INFORMATICAS	683
597010004 0003093972	LICENCIAS INFORMATICAS	683
597010004 0003093973	LICENCIAS INFORMATICAS	683
597010004 0003093974	LICENCIAS INFORMATICAS	683
597010004 0003093975	LICENCIAS INFORMATICAS	683
597010004 0003093976	LICENCIAS INFORMATICAS	683
597010004 0003093977	LICENCIAS INFORMATICAS	683
597010004 0003093978	LICENCIAS INFORMATICAS	683
597010004 0003093979	LICENCIAS INFORMATICAS	683
597010004 0003093980	LICENCIAS INFORMATICAS	683
597010004 0003093981	LICENCIAS INFORMATICAS	683
597010004 0003093982	LICENCIAS INFORMATICAS	683
597010004 0003093983	LICENCIAS INFORMATICAS	683
597010004 0003093984	LICENCIAS INFORMATICAS	683
597010004 0003093985	LICENCIAS INFORMATICAS	683
597010004 0003093986	LICENCIAS INFORMATICAS	683
597010004 0003093987	LICENCIAS INFORMATICAS	683
597010004 0003093988	LICENCIAS INFORMATICAS	683
597010004 0003093989	LICENCIAS INFORMATICAS	683
597010004 0003093990	LICENCIAS INFORMATICAS	683
597010004 0003093991	LICENCIAS INFORMATICAS	683
597010004 0003093992	LICENCIAS INFORMATICAS	683
597010004 0003093993	LICENCIAS INFORMATICAS	683
597010004 0003093994	LICENCIAS INFORMATICAS	93.896
597010004 0003095993	LICENCIAS INFORMATICAS	74.852
597010004 0003095994	LICENCIAS INFORMATICAS	74.852
597010004 0003095995	LICENCIAS INFORMATICAS	78.719
597010004 0003102866	LICENCIAS INFORMATICAS	220.400
597010004 0003102867	LICENCIAS INFORMATICAS	111.940
597010004 0003102870	LICENCIAS INFORMATICAS	78.880

GOBIERNO DEL ESTADO DE AGUASCALIENTES
SECRETARÍA DE FINANZAS
BIENES MUEBLES
AL 31 DE DICIEMBRE DE 2019
(PESOS)

CÓDIGO	DESCRIPCIÓN DEL BIEN MUEBLE	VALOR EN LIBROS
597010004 0003102914	LICENCIAS INFORMATICAS	53.940
597010004 0003102915	LICENCIAS INFORMATICAS	1.020.800
597010004 0003102916	LICENCIAS INFORMATICAS	52.200
597010004 0003102917	LICENCIAS INFORMATICAS	6.438
597010004 0003103194	LICENCIAS INFORMATICAS	60.517
597010004 0003111718	LICENCIAS INFORMATICAS	7.399
597010004 0003111719	LICENCIAS INFORMATICAS	7.399
597010004 0003111720	LICENCIAS INFORMATICAS	7.399
597010004 0003111721	LICENCIAS INFORMATICAS	7.399
597010004 0003111722	LICENCIAS INFORMATICAS	7.399
597010004 0003111723	LICENCIAS INFORMATICAS	7.399
597010004 0003111724	LICENCIAS INFORMATICAS	7.399
597010004 0003111725	LICENCIAS INFORMATICAS	7.399
597010004 0003111726	LICENCIAS INFORMATICAS	7.399
597010004 0003111727	LICENCIAS INFORMATICAS	7.399
597010004 0003111728	LICENCIAS INFORMATICAS	7.399
597010004 0003111729	LICENCIAS INFORMATICAS	7.399
597010004 0003111730	LICENCIAS INFORMATICAS	7.399
597010004 0003111731	LICENCIAS INFORMATICAS	7.399
597010004 0003111732	LICENCIAS INFORMATICAS	7.399
597010004 0003111733	LICENCIAS INFORMATICAS	7.399
597010004 0003111734	LICENCIAS INFORMATICAS	7.399
597010004 0003111735	LICENCIAS INFORMATICAS	7.399
597010004 0003111736	LICENCIAS INFORMATICAS	7.399
597010004 0003111737	LICENCIAS INFORMATICAS	7.399
597010004 0003111738	LICENCIAS INFORMATICAS	7.399
597010004 0003111739	LICENCIAS INFORMATICAS	7.399
597010004 0003111740	LICENCIAS INFORMATICAS	7.399
597010004 0003111741	LICENCIAS INFORMATICAS	7.399
597010004 0003111742	LICENCIAS INFORMATICAS	9.889
597010004 0003111743	LICENCIAS INFORMATICAS	9.889
597010004 0003111744	LICENCIAS INFORMATICAS	9.889
597010004 0003112131	LICENCIAS INFORMATICAS	98.600
597010004 0003112132	LICENCIAS INFORMATICAS	208.220
597010004 0003112133	LICENCIAS INFORMATICAS	131.660
597010004 0003112134	LICENCIAS INFORMATICAS	131.660
597010004 0003112135	LICENCIAS INFORMATICAS	9.222
597010004 0003112136	LICENCIAS INFORMATICAS	9.222
597010004 0003112137	LICENCIAS INFORMATICAS	9.222
597010004 0003112138	LICENCIAS INFORMATICAS	9.222
597010004 0003112139	LICENCIAS INFORMATICAS	9.222
597010004 0003112140	LICENCIAS INFORMATICAS	9.222
597010004 0003112141	LICENCIAS INFORMATICAS	9.222

GOBIERNO DEL ESTADO DE AGUASCALIENTES
SECRETARÍA DE FINANZAS
BIENES MUEBLES
AL 31 DE DICIEMBRE DE 2019
(PESOS)

CÓDIGO	DESCRIPCIÓN DEL BIEN MUEBLE	VALOR EN LIBROS
597010004 0003112142	LICENCIAS INFORMATICAS	9.222
597010004 0003112143	LICENCIAS INFORMATICAS	9.222
597010004 0003112144	LICENCIAS INFORMATICAS	9.222
597010004 0003112145	LICENCIAS INFORMATICAS	742
597010004 0003112146	LICENCIAS INFORMATICAS	742
597010004 0003112147	LICENCIAS INFORMATICAS	742
597010004 0003112148	LICENCIAS INFORMATICAS	742
597010004 0003112149	LICENCIAS INFORMATICAS	742
597010004 0003112150	LICENCIAS INFORMATICAS	742
597010004 0003112151	LICENCIAS INFORMATICAS	742
597010004 0003112152	LICENCIAS INFORMATICAS	742
597010004 0003112153	LICENCIAS INFORMATICAS	742
597010004 0003112154	LICENCIAS INFORMATICAS	742
597010004 0003112155	LICENCIAS INFORMATICAS	371
597010004 0003112156	LICENCIAS INFORMATICAS	371
597010004 0003112157	LICENCIAS INFORMATICAS	371
597010004 0003112158	LICENCIAS INFORMATICAS	371
597010004 0003112159	LICENCIAS INFORMATICAS	371
597010004 0003112160	LICENCIAS INFORMATICAS	371
597010004 0003112161	LICENCIAS INFORMATICAS	371
597010004 0003112162	LICENCIAS INFORMATICAS	371
597010004 0003112163	LICENCIAS INFORMATICAS	371
597010004 0003112164	LICENCIAS INFORMATICAS	371
597010004 0003112165	LICENCIAS INFORMATICAS	371
597010004 0003112166	LICENCIAS INFORMATICAS	371
597010004 0003112167	LICENCIAS INFORMATICAS	371
597010004 0003112168	LICENCIAS INFORMATICAS	371
597010004 0003112169	LICENCIAS INFORMATICAS	371
597010004 0003112170	LICENCIAS INFORMATICAS	371
597010004 0003112171	LICENCIAS INFORMATICAS	371
597010004 0003112172	LICENCIAS INFORMATICAS	371
597010004 0003112173	LICENCIAS INFORMATICAS	371
597010004 0003112174	LICENCIAS INFORMATICAS	371
597010004 0003112175	LICENCIAS INFORMATICAS	371
597010004 0003112176	LICENCIAS INFORMATICAS	371
597010004 0003112177	LICENCIAS INFORMATICAS	371
597010004 0003112178	LICENCIAS INFORMATICAS	371
597010004 0003112179	LICENCIAS INFORMATICAS	371
597010004 0003112180	LICENCIAS INFORMATICAS	371
597010004 0003112181	LICENCIAS INFORMATICAS	371
597010004 0003112182	LICENCIAS INFORMATICAS	371
597010004 0003112183	LICENCIAS INFORMATICAS	371
597010004 0003112184	LICENCIAS INFORMATICAS	371

GOBIERNO DEL ESTADO DE AGUASCALIENTES
SECRETARÍA DE FINANZAS
BIENES MUEBLES
AL 31 DE DICIEMBRE DE 2019
(PESOS)

CÓDIGO	DESCRIPCIÓN DEL BIEN MUEBLE	VALOR EN LIBROS
597010004 0003112185	LICENCIAS INFORMATICAS	60.900
597010004 0003112186	LICENCIAS INFORMATICAS	52.200
597010004 0003112187	LICENCIAS INFORMATICAS	28.420
597010004 0003112188	LICENCIAS INFORMATICAS	44.660
597010004 0003112607	LICENCIAS INFORMATICAS	61.467
597010004 0003112696	LICENCIAS INFORMATICAS	284.200
597010004 0003112697	LICENCIAS INFORMATICAS	284.200
597010004 0003112698	LICENCIAS INFORMATICAS	284.200
597010004 0003112699	LICENCIAS INFORMATICAS	284.200
597010004 0003112700	LICENCIAS INFORMATICAS	284.200
597010004 0003112701	LICENCIAS INFORMATICAS	284.200
597010004 0003112702	LICENCIAS INFORMATICAS	284.200
597010004 0003112703	LICENCIAS INFORMATICAS	284.200
597010004 0003112704	LICENCIAS INFORMATICAS	284.200
597010004 0003112705	LICENCIAS INFORMATICAS	284.200
597010004 0003112706	LICENCIAS INFORMATICAS	284.200
597010004 0003112707	LICENCIAS INFORMATICAS	284.200
597010004 0003112708	LICENCIAS INFORMATICAS	284.200
597010004 0003112709	LICENCIAS INFORMATICAS	899.580
597010004 0003114511	LICENCIAS INFORMATICAS	59.946
597010004 0003114512	LICENCIAS INFORMATICAS	59.946
597010004 0003114513	LICENCIAS INFORMATICAS	59.946
597010004 0003114514	LICENCIAS INFORMATICAS	59.946
597010004 0003114515	LICENCIAS INFORMATICAS	59.946
597010004 0003114516	LICENCIAS INFORMATICAS	59.946
597010004 0003114517	LICENCIAS INFORMATICAS	59.946
597010004 0003114518	LICENCIAS INFORMATICAS	59.946
597010004 0003114519	LICENCIAS INFORMATICAS	59.946
597010004 0003114520	LICENCIAS INFORMATICAS	59.946
597010004 0003114521	LICENCIAS INFORMATICAS	59.946
597010004 0003114522	LICENCIAS INFORMATICAS	59.946
597010004 0003114523	LICENCIAS INFORMATICAS	59.946
597010004 0003114524	LICENCIAS INFORMATICAS	59.946
597010004 0003114525	LICENCIAS INFORMATICAS	59.946
597010004 0003114526	LICENCIAS INFORMATICAS	59.946
597010004 0003114527	LICENCIAS INFORMATICAS	59.946
597010004 0003114528	LICENCIAS INFORMATICAS	59.946
597010004 0003114529	LICENCIAS INFORMATICAS	59.946
597010004 0003114530	LICENCIAS INFORMATICAS	59.946
597010004 0003114531	LICENCIAS INFORMATICAS	59.946
597010004 0003114532	LICENCIAS INFORMATICAS	59.946
597010004 0003114533	LICENCIAS INFORMATICAS	59.946
597010004 0003114534	LICENCIAS INFORMATICAS	59.946

GOBIERNO DEL ESTADO DE AGUASCALIENTES
SECRETARÍA DE FINANZAS
BIENES MUEBLES
AL 31 DE DICIEMBRE DE 2019
(PESOS)

CÓDIGO	DESCRIPCIÓN DEL BIEN MUEBLE	VALOR EN LIBROS
597010004 0003114535	LICENCIAS INFORMATICAS	59.946
597010004 0003114536	LICENCIAS INFORMATICAS	59.946
597010004 0003114537	LICENCIAS INFORMATICAS	59.946
597010004 0003114538	LICENCIAS INFORMATICAS	59.946
597010004 0003114539	LICENCIAS INFORMATICAS	59.946
597010004 0003114540	LICENCIAS INFORMATICAS	59.946
597010004 00IN000159	LICENCIA (EL COSTO ESTA INCLUIDO EN EL CPU)	1
597010004 00IN000160	LICENCIA (EL COSTO ESTA INCLUIDO EN EL CPU)	1
597010004 00IN000161	LICENCIA (EL COSTO ESTA INCLUIDO EN EL CPU)	1
597010004 00IN000162	LICENCIA (EL COSTO ESTA INCLUIDO EN EL CPU)	1
597010004 00IN000170	LICENCIA MODULO ARC GIS SPATIAL ANALYST	1
597010004 00IN000171	LICENCIA MODULO ARC GIS SPATIAL NETWORK ANALYS	1
597010004 00IN000172	LICENCIA SOFTWARE DE INFORM-TICA ARC GIS DESKTOP BASIC. (ARGIS ARCVIEW) BASIC (ARC GIS ARC VIEW)	1
597010004 00IN000173	LICENCIA SOFTWARE DE INFORM-TICA ARGIS ARC DESKTOP BASIC (ARCGIS ARC VIEW)	1
597010004 00IN000181	LICENCIA SOFWARE ARC GIS DESKTOP BASIC (ARC GIS VIEW)	1
597010004 00IN000182	LICENCIA SOFWARE ARGIS DESKTOP BASIC (ARC GIS VIEW)	1
597010004 00IN000183	LICENCIA SOFWARE ARGIS DESKTOP BASIC (ARC GIS VIEW) VIEW)DESKTOP)	1
597010004 00IN000304	LICENCIA OEM WINDOWS 7 PROFESIONAL 32 BITS 1 DVD E INSTRUCTIVO DE TERMINACIãN DEL CODIGO 6M4YK	2.448
597010004 00IN000305	LICENCIA OEM WINDOWS 7 PROFESIONAL 32 BITS 1 DVD E INSTRUCTIVO DE TERMINACIãN DEL CODIGO K3DR8	2.448
597010004 00IN000306	LICENCIA OEM WINDOWS 7 PROFESIONAL 32 BITS 1 DVD E INSTRUCTIVO DE TERMINACIãN DEL CODIGO VH389	2.448
597010004 00IN000307	LICENCIA OEM WINDOWS 7 PROFESIONAL 32 BITS 1 DVD E INSTRUCTIVO DE TERMINACIãN DEL CODIGO HJY6	2.448
597010004 00IN000308	LICENCIA OEM WINDOWS 7 PROFESIONAL 32 BITS 1 DVD E INSTRUCTIVO DE TERMINACIãN DEL CODIGO VQK3R	2.448
597010004 00IN000309	LICENCIA OEM WINDOWS 7 PROFESIONAL 32 BITS 1 DVD E INSTRUCTIVO DE TERMINACIãN DEL CODIGO KVKXF	2.448
597010004 00IN000310	LICENCIA OEM WINDOWS 7 PROFESIONAL 32 BITS 1 DVD E INSTRUCTIVO DE TERMINACIãN DEL CODIGO KW6HD	2.448
597010004 00IN000311	LICENCIA OEM WINDOWS 7 PROFESIONAL 32 BITS 1 DVD E INSTRUCTIVO DE TERMINACIãN DEL CODIGO GMWYW	2.448
597010004 00IN000313	LICENCIA (CANDADO) PARA EL SISTEMA OPUS OLE	2.649
597010004 00IN000314	LICENCIA (CANDADO) PARA EL SISTEMA OPUS OLE	2.649
597010004 00IN000315	LICENCIA (CANDADO) PARA EL SISTEMA OPUS OLE	2.649
597010004 00IN000316	LICENCIA (CANDADO) PARA EL SISTEMA OPUS OLE	2.649
597010004 00IN000317	LICENCIA (CANDADO) PARA EL SISTEMA OPUS OLE	2.649
597010004 00IN000318	LICENCIA (CANDADO) PARA EL SISTEMA OPUS OLE	2.649
597010004 00IN000414	LICENCIA DE INGRESO PARA 150 USUARIOS USB(CON LECTOR)	9.048
597010004 00IN000424	LICENCIA "WEB ORGANTATION CHART ENTERPRISE EXTENDED LICENCE UNLIMITED NUMBER OF EMPLOYES (OEEL2) INCLUYE CD-ROM Y SOFTWARE	12.321
597010004 00IN000476	LICENCIA- ACTUALIZACION ERDAS	37.778
597010004 00IN000478	LICENCIA- ACTUALIZACION ARCINFO	40.296
597010004 00IN000487	LICENCIA DE MICROSOFT SQL SERVER ENTERPRISE 2012 OLP NL GOBIERNO CON No. DE PARTE 359-05737 PARA 30 CAL (LICENCIAS USUARIOS CONCURRENTES)	59.624

GOBIERNO DEL ESTADO DE AGUASCALIENTES
SECRETARÍA DE FINANZAS
BIENES MUEBLES
AL 31 DE DICIEMBRE DE 2019
(PESOS)

CÓDIGO	DESCRIPCIÓN DEL BIEN MUEBLE	VALOR EN LIBROS
597010004 00IN000488	LICENCIA DE MICROSOFT SQL SERVER ENTERPRISE 2012 OLP NL GOBIERNO CON No. DE PARTE 359-05737 PARA 30 CAL (LICENCIAS USUARIOS CONCURRENTES)	59,624
597010004 00IN000520	LICENCIA PERPETUA "WEBIQ PARA INTERNET SERVIDOR + 10 USUARIOS + 20 USUARIOS ADICIONALES" (1 C.D.)	350,750

GOBIERNO DEL ESTADO DE AGUASCALIENTES
SECRETARÍA DE FINANZAS
BIENES INMUEBLES
AL 31 DE DICIEMBRE DE 2019
(PESOS)

CÓDIGO	DESCRIPCIÓN DEL INMUEBLE	VALOR EN LIBROS
515010461 00BI000324	ESTRUCTURA DE CARRUCHA DE BOMBAS DE CARCAMO	1
581010001 00BI000013	CENTRO DE APROVECHAMIENTOS FORRAJEROS	500,000
581010001 00BI000014	CENTRO DE APROVECHAMIENTOS FORRAJEROS	5,976,062
581010001 00BI000046	RANCHOS	3,855,663
581010002 00BI000036	BALDIO	1
581010002 00BI000037	PREDIO CERRIL CONOCIDO COMO "LA LADRILLERA"	1
581010002 00BI000125	PREDIO CERRIL CONOCIDO COMO "LOS MONOS"	1,402,561
581010002 00BI000129	EL RANCHITO PREDIO RUSTICO	750,000
581010002 00BI000133	EL TECOLOTE PREDIO R.	10,266,580
581010002 00BI000137	LOTE EN CERRO DEL MUERTO	1
581010002 00BI000138	CASETA DE VIGILANCIA SOLAR URBANO	1
581010002 00BI000139	ESTACION DE T. SAN FRANCISCO	1
581010002 00BI000254	LOTE 1 SB20150500051 OJOCALIENTE	1
581010002 00BI000255	PREDIO 2 DE LA SUBDIVISION 356 DE LA FRACCION	1
581010002 00BI000256	PREDIO DENOMINADO BUENA VISTA 1.9.29	1
581010002 00BI000257	PREDIO DENOMINADO BUENA VISTA 1.9.29	1
581010002 00BI000258	PREDIO 2 DE LA SUBDIVISION SB201205000147 1.9.33	1
581010002 00BI000259	PREDIO 2 DE LA SUBDIVISION SB201205000147	1
581010002 00BI000260	LOTE 1 SB20150500051 1.9.24	1
581010002 00BI000261	PREDIO 2 DE LA SUBDIVISION SB20130500293 1.9.34	1
581010002 00BI000262	PREDIO 2 DE LA SUBDIVISION SB20120500360 1.9.35	1
581010002 00BI000263	PREDIO 2 DE LA SUBDIVISION SB2010500 1.9.36	1
581010002 00BI000264	PREDIO 2 DE LA SUBDIVISION SB20110500 1.9.37	1
581010002 00BI000265	PREDIO 2 DE LA SUBDIVISION SB20110500 1.9.38	1
581010002 00BI000266	PREDIO 2 DE LA SUBDIVISION SB20110500 1.9.39	1
581010002 00BI000267	PREDIO 2 DE LA SUBDIVISION SB20110500 1.9.40	1
581010002 00BI000268	PREDIO 2 DE LA SUBDIVISION SB20110500 1.9.41	1
581010002 00BI000269	PREDIO 3 DE LA SUBDIVISION SB20110500 1.9.42	1
581010002 00BI000270	PREDIO 3 DE LA SUBDIVISION SB20110500 1.9.43	1
581010002 00BI000271	PREDIO 3 DE LA SUBDIVISION SB20110500 1.9.44	1
581010002 00BI000272	PREDIO 2 DE LA SUBDIVISION SB20110500 1.9.45	1
581010002 00BI000273	PREDIO 2 DE LA SUBDIVISION 1.9.46	1
581010002 00BI000274	PREDIO 5 DE LA SUBDIVISION SB20110500 1.9.47	1
581010002 00BI000275	PREDIO 2 DE LA SUBDIVISION SB20110500 1.9.48	1
581010002 00BI000276	PREDIO 2 DE LA SUBDIVISION SB20110500 216 1.9.49	1
581010002 00BI000277	PREDIO 2 DE LA SUBDIVISION 498/03 1.9.50	1
581010002 00BI000278	LOTE 7 MANZANA 2 DEL FRACC STA ANITA 1.9.51	1
581010002 00BI000279	FRACCION 1 DEL LOTE 3 DEL FRACC DE LOS ARELLANO 1.9.52	1
581010002 00BI000280	PREDIO 2 DE LA SUBDIVISION 20120300 1.9.53	1
581010002 00BI000281	SOBRANTE POR AFECTACION CALLE CAPULIN 220 1.9.55	1
581010002 00BI000282	PASO DE SERVICIO 1.9.56	1
581010002 00BI000283	PASO DE SERVICIO 1.9.57	1
581010002 00BI000284	PASO DE SERVICIO 1.9.58	1
581010002 00BI000285	PREDIOS RUSTICOS 1.9.59	1
581010002 00BI000286	LOTE 21 DE LA MANZANA 30 Y CASA HABITACION 10.9.10	1
581010002 00BI000287	PREDIO 2 DE LA SUBDIVISION 1338 LOTE 20 10.9.11	1

**GOBIERNO DEL ESTADO DE AGUASCALIENTES
SECRETARÍA DE FINANZAS
BIENES INMUEBLES
AL 31 DE DICIEMBRE DE 2019
(PESOS)**

CÓDIGO	DESCRIPCIÓN DEL INMUEBLE	VALOR EN LIBROS
581010002 00BI000288	PREDIO 2 DE LA SUBDIVISION 1337 10.9.12	1
581010002 00BI000289	PREDIO 1 DE LA SUBDIVISION 1336 10.9.13	1
581010002 00BI000290	PREDIO 2 DE LA SUBDIVISION 1303 10.9.14	1
581010002 00BI000291	PREDIO 2 DE LA SUBDIVISION 730 DE LA PARCELA 123 10.9.15	1
581010002 00BI000292	PREDIO 2 DE LA SUBDIVISION DEL SOLAR 10.9.4	1
581010002 00BI000293	PREDIO 1 DE LA SUBDIVISION 1323 LOTE 18 10.9.5	1
581010002 00BI000294	LOTE 20 MANZANA 29 10.9.6	1
581010002 00BI000295	LOTE 21 MANZANA 29 10.9.7	1
581010002 00BI000296	PREDIO 1 DE LA SUBDIVISION 1335 LOTE 18 10.9.8	1
581010002 00BI000297	LOTE 19 MANZANA 30 10.9.9	1
581010002 00BI000298	PARCELA 285 Z 1 P 1/2 4.9.1	1
581010002 00BI000299	PREDIO 2 DE LA SUBDIVISION 44/2009 PARCELA 276 4.9.2	1
581010002 00BI000300	PREDIO 8 DE LA SUBDIVISION NO. SO19/2015 5.9.3	1
581010002 00BI000301	PREDIO 2 DE LA SUBDIVISION 149/07 6.9.13	1
581010002 00BI000302	PREDIO 2 DE LA SUBDIVISION 226/2009 6.9.14	1
581010002 00BI000303	PREDIO 2 DE LA SUBDIVISION 109/11 6.9.15	1
581010002 00BI000304	PREDIO 1 DE LA PARCELA 39Z 5P1/EJIDO LA TINAJA 1.9.27	1
581010002 00BI000305	PREDIO 2 DE LA SUBDIVISION 561 1.9.28	1
581010002 00BI000306	PREDIO 2 DE LA SUBDIVISION SB201205000147 1.9.33	1
581010002 00BI000307	PREDIO 1 DE LA SUBDIVISION 595 PARCELA 41Z0 1.9.54	1
581010002 00BI000308	PASO DE SERVICIO 1.9.56	1
581010002 00BI000309	PARCELA 285 Z 1 P 1/2 4.9.1	1
581010002 00BI000310	PREDIO 2 DE LA SUBDIVISION 44/2009 PARCELA 276 4.9.2	1
581010002 00BI000311	PREDIO 2 DE LA SUBDIVISION 169/10 6.9.9	1
581010002 00BI000312	PREDIO 2 DE LA SUBDIVISION 86-2010 6.9.16	1
581010002 00BI000313	PREDIO 2 DE LA SUBDIVISION 258-2010 6.9.17	1
581010002 00BI000314	PREDIO 2 DE LA SUBDIVISION 166-10 Y 165-10 6.9.18	1
581010002 00BI000315	PREDIO 2 DE LA SUBDIVISION 168-10 Y 167-10 6.9.19	1
581010002 00BI000316	PREDIO 1 DE LA SUBDIVISION 1323 LOTE 18 10.9.5	1
581010002 00BI000317	LOTE 20 MANZANA 29 10.9.6	1
581010002 00BI000318	PREDIO 1 DE LA SUBDIVISION PARCELA142 Z 2 P1/1 10.9.17	1
581010002 00BI000319	PREDIO 2 DE LA SUBDIVISION 1303 10.9.14	1
581010002 00BI000320	PREDIO 1 DE LA SUBDIVISION PARCELA 43 Z2P 1/1 10.9.16	1
581010002 00BI000321	PREDIO 1 DE LA SUBDIVISION 834 PARCELA 94Z1 10.9.18	1
581010002 00BI000322	PREDIO 1 DE LA SUBDIVISION 836 Y 850 PARCERLA 91 Y 92 10.9.19	1
581010002 00BI000323	PREDIO 2 DE LA SUBDIVISION 103/15 PARCELA 936Z9 P1/2	1
581010002 00BI000325	PREDIOS RUSTICOS	1
581010002 00BI000326	PREDIOS RUSTICOS	1
581010002 00BI000327	PREDIOS RUSTICOS	1
581010002 00BI000328	PREDIOS RUSTICOS	1
581010002 00BI000329	PREDIOS RUSTICOS	1
581010002 00BI000330	PREDIOS RUSTICOS	1
581010003 00BI000010	VIVERO LA BARRANCA	1
581010003 00BI000130	VIVIEROS	1
583010001 00BI000007	DIRECCIÓN GENERAL DE TRANSITO	40,041,910
583010001 00BI000008	SECRETARÍA DE GESTIÓN URBANÍSTICA Y ORDENAMIENTO TERRITORIAL	5,300,250

GOBIERNO DEL ESTADO DE AGUASCALIENTES
SECRETARÍA DE FINANZAS
BIENES INMUEBLES
AL 31 DE DICIEMBRE DE 2019
(PESOS)

CÓDIGO	DESCRIPCIÓN DEL INMUEBLE	VALOR EN LIBROS
583010001 00BI000015	CENTRO DIF (AGOSTADERITO)	54,082,182
583010001 00BI000022	COORDINACIÓN DE ESCUELAS PARTICULARES DEL IEA	1
583010001 00BI000024	ADUANA INTERIOR DE AGUASCALIENTES	22,658,510
583010001 00BI000027	INSTITUTO ESTATAL ELECTORAL	1
583010001 00BI000035	PALACIO DE JUSTICIA	14,866,035
583010001 00BI000040	COPLADEA	1
583010001 00BI000041	PALACIO DE JUSTICIA	4,007,700
583010001 00BI000047	CASA AGUASCALIENTES (ANTES CASA DE GOBIERNO)	31,191,221
583010001 00BI000048	EDIFICIO DE OFICINAS DE LA SR.ª. GRAL. DE GOB., SEDESO Y SR.ª DE RELACIONES EXTERIORES	1,937,445
583010001 00BI000049	PALACIO DE JUSTICIA	81,930,408
583010001 00BI000050	ARCHIVO HISTÓRICO	5,515,675
583010001 00BI000051	DIRECCIÓN GENERAL DE SEGURIDAD PÚBLICA Y VIALIDAD DEL ESTADO	2
583010001 00BI000066	MODULO DE RECAUDACION DE TENENCIA (SEFI)	2,165,530
583010001 00BI000068	UNIDAD DE MANTENIMIENTO Y SERVICIO AUTOMOTRIZ (UMSA) ANTES ESTACIÓN DE SERVICIO	5,254,380
583010001 00BI000069	TALLERES GRÁFICOS	10,464,930
583010001 00BI000073	SECRETARÍA DE OBRAS PÚBLICAS	28,838,850
583010001 00BI000074	DIRECCIÓN DE POLICÍA JUDICIAL	21,370,100
583010001 00BI000075	PROCURADURÍA GENERAL DE JUSTICIA DEL ESTADO	12,819,772
583010001 00BI000076	FONDO ASUNCIÓN	1,814,514
583010001 00BI000078	CONTRALORÍA DEL ESTADO	3,726,037
583010001 00BI000082	SEDRAE	6,330,750
583010001 00BI000083	CENTRO DIF MAHATMA GANDHI	20,548,200
583010001 00BI000085	PROCURADURIA DE LA DEFENSA DEL MENOR Y LA FAMILIA	773,865
583010001 00BI000111	COORDINACIÓN DEL INSTITUTO DE EDUCACIÓN DELEGACIÓN INSURGENTES	11,238,044
583010001 00BI000112	INSTALACIONES PEMEX	118,527,500
583010001 00BI000113	SEFI, SAE, SEGUOT, REGISTRO PUBLICO	60,541,009
583010001 00BI000119	H. CONGRESO DEL ESTADO	17,948,380
583010001 00BI000124	SALÓN DE USOS MÚLTIPLES (ANTES LAVADEROS PÚBLICOS)	595,875
583010001 00BI000136	CENTRO ESTATAL DE PREVENCIÓN SOCIAL DE LA VIOLENCIA Y LA DELINCUENCIA CON PARTICIPACIÓN CIUDADANA	6,450,000
583010001 00BI000140	CENTRO ESTATAL DE PREVENCIÓN SOCIAL DEL DELITO Y PARTICIPACIÓN CIUDADANA	6,450,000
583010001 00BI000141	CENTRO DE VIDEOVIGILANCIA	5,247,798
583010001 00BI000142	DIRECCIÓN GENERAL DE POLICÍA CIBERNÉTICA	6,151,211
583010001 00BI000146	OFICINAS CENTRALES DE LA SECRETARÍA DE SEGURIDAD PÚBLICA DEL ESTADO	25,500,000
583010001 00BI000147	ESTACIÓN DE BOMBEROS	4,200,000
583010001 00BI000250	MODULO DE RECAUDACION (SEFI)	1,443,550
583010001 00BI000251	MODULO DE RECAUDACION (SEFI)	1,511,181
583010001 00BI000252	MODULO DE RECAUDACION (SEFI)	2,385,547
583010001 00BI000253	MODULO DE RECAUDACION (SEFI)	2,264,439
583010002 00BI000020	ESCUELA PRIMARIA RAFAEL RAMÓREZ	11,001,705
583010002 00BI000021	ESCUELA PRIMARIA RICARDO FLORES MAGÁN	350,000
583010002 00BI000032	TELESECUNDARIA SAN RAFAEL DE OCAMPO	1,245,789
583010002 00BI000044	ESCUELA SECUNDARIA TÉCNICA # 11	4,986,352
583010002 00BI000088	EX-ESCUELA P.ª ESCUELA DE CRISTO	9,802,455
583010002 00BI000099	JARDÓN DE NIÑOS VICENTA TRUJILLO	2,985,348
583010002 00BI000100	ESCUELA PRIMARIA FRAY BARTOLOME DE LAS CASAS	3,061,475
583010002 00BI000101	ESCUELA PRIMARIA LÁPEZ MATEOS	13,012,340

GOBIERNO DEL ESTADO DE AGUASCALIENTES
SECRETARÍA DE FINANZAS
BIENES INMUEBLES
AL 31 DE DICIEMBRE DE 2019
(PESOS)

CÓDIGO	DESCRIPCIÓN DEL INMUEBLE	VALOR EN LIBROS
583010002 00BI000102	ESCUELA PRIMARIA VALENTÓN GÀMEZ FARÓAS	3,436,150
583010002 00BI000103	ESCUELA PRIMARIA JOS MARÒA CHµVEZ	4,985,860
583010002 00BI000104	ESCUELA PRIMARIA J. GUADALUPE POSADA	12,268,820
583010002 00BI000105	ESCUELA PRIMARIA FEDERAL ARTURO J. PANI	10,608,201
583010002 00BI000106	ESCUELA SECUNDARIA FEDERAL ROSA GUERRERO RAMÖREZ	32,713,125
583010002 00BI000107	ESCUELA DE EDUCACIÀN ESPECIAL BORJA DE DÖAZ ORDAZ	725,137
583010002 00BI000109	JARDÓN DE NIÑOS EDMUNDO GAMEZ OROZCO	10,608,201
583010002 00BI000110	ESCUELA PRIMARIA 15 DE MAYO	13,160,200
583010003 00BI000017	TEATRO VICTOR SANDOVAL	15,715,043
583010003 00BI000091	TEATRO MORELOS	13,590,650
583010003 00BI000092	TEATRO AGUASCALIENTES	1,501,948,250
583010004 00BI000028	INSTITUTO NACIONAL DE ANTROPOLOGÒA E HISTORIA	2,905,185
583010004 00BI000042	MUSEO DE LA INSURGENCIA	1
583010004 00BI000086	MUSEO REGIONAL DE HISTORIA (PARTE TRASERA)	738,585
583010004 00BI000087	MUSEO DE ARTE CONTEMPORµNEO	10,068,802
583010004 00BI000094	MUSEO INTERµCTIVO DE CIENCIA Y TECNOLOGÒA DE AGUASCALIENTES	1,417,162,850
583010005 00BI000095	BIBLIOTECA CENTRAL "JAIME TORRES BODET"	16,302,257
583010006 00BI000053	LOCAL 6 CENTRO COMERCIAL EXPOPLAZA	731,538
583010006 00BI000055	LOCAL 22 CENTRO COMERCIAL EXPOPLAZA	98,921
583010006 00BI000056	LOCAL 23 CENTRO COMERCIAL EXPOPLAZA	90,925
583010006 00BI000057	LOCAL 24 CENTRO COMERCIAL EXPOPLAZA	73,903
583010006 00BI000058	LOCAL 34 CENTRO COMERCIAL EXPOPLAZA	119,994
583010006 00BI000059	LOCAL 85 CENTRO COMERCIAL EXPOPLAZA µREA DE COMIDA PASILLO ORIENTE	101,814
583010006 00BI000060	LOCAL 88 CENTRO COMERCIAL EXPOPLAZA µREA DE COMIDA PASILLO ORIENTE	101,981
583010006 00BI000061	LOCAL 91 CENTRO COMERCIAL EXPOPLAZA	362,646
583010006 00BI000062	LOCAL 92 CENTRO COMERCIAL EXPOPLAZA	362,646
583010006 00BI000063	LOCAL 95 CENTRO COMERCIAL EXPOPLAZA	87,049
583010006 00BI000064	LOCAL 147 CENTRO COMERCIAL EXPOPLAZA	121,835
583010006 00BI000065	LOCAL 149 CENTRO COMERCIAL EXPOPLAZA	89,322
583010006 00BI000079	LOCAL 1 CENTRO COMERCIAL PLAZA PATRIA	94,545
583010006 00BI000080	LOCAL 2 CENTRO COMERCIAL PLAZA PATRIA	164,476
583010006 00BI000120	LOCAL 10 CENTRO COMERCIAL EXPOPLAZA	126,001
583010006 00BI000121	LOCAL 12 CENTRO COMERCIAL EXPOPLAZA	118,729
583010006 00BI000122	LOCAL 13 CENTRO COMERCIAL EXPOPLAZA	111,601
583010006 00BI000123	LOCAL 14 CENTRO COMERCIAL EXPOPLAZA	104,401
583010007 00BI000033	ESTACIÀN DE TRANSFERENCIA ASIENTOS (TERRENO RÈSTICO "EL CHONGUILLO")	144,800
583010007 00BI000034	ESTACIÀN DE TRANSFERENCIA CALVILLO	1
583010007 00BI000070	TALLER DE ESTRUCTURAS METÁLICAS	2,187,070
583010007 00BI000077	ALMACEN GENERAL DE EVENTOS PÙBLICOS.	11,309,250
583010007 00BI000127	ESTACIÀN DE TRANSFERENCIA PABELLÀN DE ARTEAGA	55,000
583010008 00BI000016	CENTRO DE DESARROLLO LA LUNA	2,487,213
583010008 00BI000029	CASA DE ASISTENCIA A ANCIANOS SAN VICENTE	7,396,285
583010008 00BI000045	CENTRO DE EDUCACIÀN AMBIENTAL E INVESTIGACIÀN "LOS ALAMITOS"	237,235
583010008 00BI000081	CENTRO PRODUCTOR DE ARBOLES	240,840
583010008 00BI000084	CENTRO DE ATENCIÀN AL INDIGENA	3,759,427
583010008 00BI000093	CENTRO DE EDUCACIÀN AMBIENTAL Y RECREATIVO RODOLFO LANDEROS GALLEGOS (ANTES PARQUE HROES MEXICANOS)	1

GOBIERNO DEL ESTADO DE AGUASCALIENTES
SECRETARÍA DE FINANZAS
BIENES INMUEBLES
AL 31 DE DICIEMBRE DE 2019
(PESOS)

CÓDIGO	DESCRIPCIÓN DEL INMUEBLE	VALOR EN LIBROS
583010008 00BI000108	CENTRO DE CAPACITACIÒN PSICOPEDAGÒGICA "ROBERTO SOLIS Q."	20,884,203
583010008 00BI000331	CENTROS DE DESARROLLO SOCIAL	31,759,243
583010008 00BI000332	CENTROS DE DESARROLLO SOCIAL	9,033,555
583010008 00BI000333	CENTROS DE DESARROLLO SOCIAL	909,282
583010008 00BI000334	CENTROS DE DESARROLLO SOCIAL	1,695,834
583010009 00BI000018	CENTRO DE ARTES VISUALES	3,676,040
583010009 00BI000090	CASA DE VESTUARIO	1,281,744
583010009 00BI000096	CASA DE LA CULTURA	1
583010009 00BI000097	CENTRO CULTURAL LOS ARQUITOS	13,326,600
583010009 00BI000128	CASA DE LA CULTURA	2,024,588
583010009 00BI000131	SSMAA	1
583010010 00BI000126	CENTRO DE ATENCIÒN INFANTIL Y GUARDERIA	120,750
583010011 00BI000043	CENTRO DE SALUD URBANO RINCÒN DE ROMOS	1
583010013 00BI000143	PUERTA DE ACCESO AL ESTADO NORTE	19,979,906
583010013 00BI000144	PUERTA DE ACCESO AL ESTADO SUR	11,677,485
583010013 00BI000145	PUERTA DE ACCESO AL ESTADO ORIENTE	12,352,568
589010001 00BI000006	PARQUE DE MAQUINARIA 1.5.29	54,144,075
589010001 00BI000009	ISLA SAN MARCOS (ISLA DE GUADALUPE)	1
589010001 00BI000023	PARQUE "EL CERRITO" PERTENECIENTE AL CONJUNTO RECREATIVO "EL CEDAZO"	61,296,393
589010001 00BI000031	PARQUE INFANTIL MxICO	1
589010001 00BI000038	PARQUE INFANTIL	5,218,805
589010001 00BI000052	BOSQUE URBANO	14,396,525
589010001 00BI000098	PARQUE DE BÌSBOL "ALBERTO ROMO CHµVEZ"	34,116,353
589010001 00BI000132	BOSQUE URBANO	1
589010001 00BI000134	EL TECOLOTE PREDIO RUSTICO	1
589010001 00BI000135	EL CARACOL	24,438,183
589010002 00BI000002	CONSEJO TUTELAR PARA MENORES INFRACTORES	26,056,609
589010002 00BI000003	CERESO PARA MUJERES	139,053,000
589010002 00BI000004	CERESO PARA VARONES (PALACIO DE JUSTICIA PENAL Y ARCHIVO JUDICIAL)	139,053,000
589010002 00BI000005	CENTRO DE READAPTACIÒN DE MÍNIMA SEGURIDAD	40,428,194
589010002 00BI000039	CERESO DE VARONES EL LLANO	66,634,479
589010003 00BI000011	CENTRO EQUINO (REPRODUCCIÒN DE AVESTRUZ)	1,620,000
589010003 00BI000012	CENTRO EQUINO (REPRODUCCIÒN DE AVESTRUZ)	533,351
589010003 00BI000019	CIUDAD OLÒMPICA DE AGUASCALIENTES	301,773,783
589010005 00BI000026	ESTACIONAMIENTO DE PALACIO DE JUSTICIA	1
589010005 00BI000054	ESTACIONAMIENTO EXPOPLAZA	141,121
589010005 00BI000067	ESTACIONAMIENTO "JARDÍN DE LOS PALACIOS"	15,626,925
589010005 00BI000071	CAJONES DE ESTACIONAMIENTO	42,363
589010005 00BI000072	ESTACIONAMIENTO EN LA CIUDAD OLÒMPICA DE AGUASCALIENTES	70,510,600
589010005 00BI000089	FRENTE SUR DEL MUSEO DE AGUASCALIENTES	969,500
589010005 00BI000115	ESTACIONAMIENTO	256,500
589010005 00BI000116	ESTACIONAMIENTO, FRENTE A LA ENTRADA AL PALENQUE POR LA CALLE NIETO	575,064
589010005 00BI000117	ESTACIONAMIENTO, FRENTE A LA ENTRADA AL PALENQUE POR LA CALLE NIETO	561,152
589010005 00BI000118	ESTACIONAMIENTO, ORIENTE DE LA ENTRADA AL ESTACIONAMIENTO DEL PALENQUE	486,400
589010005 00BI000148	ESTACIONAMIENTOS	33,081
589010005 00BI000149	ESTACIONAMIENTOS	34,227

GOBIERNO DEL ESTADO DE AGUASCALIENTES
SECRETARÍA DE FINANZAS
BIENES INMUEBLES
AL 31 DE DICIEMBRE DE 2019
(PESOS)

CÓDIGO	DESCRIPCIÓN DEL INMUEBLE	VALOR EN LIBROS
589010005 00BI000150	ESTACIONAMIENTOS	34,227
589010005 00BI000151	ESTACIONAMIENTOS	34,227
589010005 00BI000152	ESTACIONAMIENTOS	34,227
589010005 00BI000153	ESTACIONAMIENTOS	34,227
589010005 00BI000154	ESTACIONAMIENTOS	34,227
589010005 00BI000155	ESTACIONAMIENTOS	42,985
589010005 00BI000156	ESTACIONAMIENTOS	42,985
589010005 00BI000157	ESTACIONAMIENTOS	42,985
589010005 00BI000158	ESTACIONAMIENTOS	42,985
589010005 00BI000159	ESTACIONAMIENTOS	42,985
589010005 00BI000160	ESTACIONAMIENTOS	42,985
589010005 00BI000161	ESTACIONAMIENTOS	42,985
589010005 00BI000162	ESTACIONAMIENTOS	31,096
589010005 00BI000163	ESTACIONAMIENTOS	40,487
589010005 00BI000164	ESTACIONAMIENTOS	40,487
589010005 00BI000165	ESTACIONAMIENTOS	40,487
589010005 00BI000166	ESTACIONAMIENTOS	68,945
589010005 00BI000167	ESTACIONAMIENTOS	44,440
589010005 00BI000168	ESTACIONAMIENTOS	36,314
589010005 00BI000169	ESTACIONAMIENTOS	36,314
589010005 00BI000170	ESTACIONAMIENTOS	36,314
589010005 00BI000171	ESTACIONAMIENTOS	37,989
589010005 00BI000172	ESTACIONAMIENTOS	36,314
589010005 00BI000173	ESTACIONAMIENTOS	36,314
589010005 00BI000174	ESTACIONAMIENTOS	36,345
589010005 00BI000175	ESTACIONAMIENTOS	36,345
589010005 00BI000176	ESTACIONAMIENTOS	36,345
589010005 00BI000177	ESTACIONAMIENTOS	42,985
589010005 00BI000178	ESTACIONAMIENTOS	42,985
589010005 00BI000179	ESTACIONAMIENTOS	42,985
589010005 00BI000180	ESTACIONAMIENTOS	42,985
589010005 00BI000181	ESTACIONAMIENTOS	42,985
589010005 00BI000182	ESTACIONAMIENTOS	34,227
589010005 00BI000183	ESTACIONAMIENTOS	34,227
589010005 00BI000184	ESTACIONAMIENTOS	34,227
589010005 00BI000185	ESTACIONAMIENTOS	34,227
589010005 00BI000186	ESTACIONAMIENTOS	34,227
589010005 00BI000187	ESTACIONAMIENTOS	34,227
589010005 00BI000188	ESTACIONAMIENTOS	34,227
589010005 00BI000189	ESTACIONAMIENTOS	34,227
589010005 00BI000190	ESTACIONAMIENTOS	34,227
589010005 00BI000191	ESTACIONAMIENTOS	34,227
589010005 00BI000192	ESTACIONAMIENTOS	40,487
589010005 00BI000193	ESTACIONAMIENTOS	40,487
589010005 00BI000194	ESTACIONAMIENTOS	40,487
589010005 00BI000195	ESTACIONAMIENTOS	40,487

GOBIERNO DEL ESTADO DE AGUASCALIENTES
SECRETARÍA DE FINANZAS
BIENES INMUEBLES
AL 31 DE DICIEMBRE DE 2019
(PESOS)

CÓDIGO	DESCRIPCIÓN DEL INMUEBLE	VALOR EN LIBROS
589010005 00BI000196	ESTACIONAMIENTOS	40,487
589010005 00BI000197	ESTACIONAMIENTOS	40,487
589010005 00BI000198	ESTACIONAMIENTOS	40,487
589010005 00BI000199	ESTACIONAMIENTOS	40,487
589010005 00BI000200	ESTACIONAMIENTOS	37,578
589010005 00BI000201	ESTACIONAMIENTOS	42,985
589010005 00BI000202	ESTACIONAMIENTOS	42,985
589010005 00BI000203	ESTACIONAMIENTOS	42,985
589010005 00BI000204	ESTACIONAMIENTOS	40,487
589010005 00BI000205	ESTACIONAMIENTOS	40,487
589010005 00BI000206	ESTACIONAMIENTOS	40,487
589010005 00BI000207	ESTACIONAMIENTOS	40,487
589010005 00BI000208	ESTACIONAMIENTOS	40,487
589010005 00BI000209	ESTACIONAMIENTOS	40,487
589010005 00BI000210	ESTACIONAMIENTOS	40,487
589010005 00BI000211	ESTACIONAMIENTOS	40,487
589010005 00BI000212	ESTACIONAMIENTOS	40,487
589010005 00BI000213	ESTACIONAMIENTOS	40,487
589010005 00BI000214	ESTACIONAMIENTOS	40,487
589010005 00BI000215	ESTACIONAMIENTOS	40,487
589010005 00BI000216	ESTACIONAMIENTOS	40,487
589010005 00BI000217	ESTACIONAMIENTOS	40,487
589010005 00BI000218	ESTACIONAMIENTOS	40,487
589010005 00BI000219	ESTACIONAMIENTOS	40,487
589010005 00BI000220	ESTACIONAMIENTOS	40,487
589010005 00BI000221	ESTACIONAMIENTOS	40,487
589010005 00BI000222	ESTACIONAMIENTOS	40,487
589010005 00BI000223	ESTACIONAMIENTOS	40,487
589010005 00BI000224	ESTACIONAMIENTOS	40,487
589010005 00BI000225	ESTACIONAMIENTOS	40,487
589010005 00BI000226	ESTACIONAMIENTOS	39,900
589010005 00BI000227	ESTACIONAMIENTOS	40,487
589010005 00BI000228	ESTACIONAMIENTOS	40,487
589010005 00BI000229	ESTACIONAMIENTOS	40,487
589010005 00BI000230	ESTACIONAMIENTOS	68,945
589010005 00BI000231	ESTACIONAMIENTOS	68,945
589010005 00BI000232	ESTACIONAMIENTOS	40,487
589010005 00BI000233	ESTACIONAMIENTOS	40,487
589010005 00BI000234	ESTACIONAMIENTOS	40,487
589010005 00BI000235	ESTACIONAMIENTOS	40,487
589010005 00BI000236	ESTACIONAMIENTOS	40,487
589010005 00BI000237	ESTACIONAMIENTOS	40,487
589010005 00BI000238	ESTACIONAMIENTOS	40,487
589010005 00BI000239	ESTACIONAMIENTOS	40,487
589010005 00BI000240	ESTACIONAMIENTOS	68,945
589010005 00BI000241	ESTACIONAMIENTOS	68,945

GOBIERNO DEL ESTADO DE AGUASCALIENTES
SECRETARÍA DE FINANZAS
BIENES INMUEBLES
AL 31 DE DICIEMBRE DE 2019
(PESOS)

CÓDIGO	DESCRIPCIÓN DEL INMUEBLE	VALOR EN LIBROS
589010005 00BI000242	ESTACIONAMIENTOS	40,487
589010005 00BI000243	ESTACIONAMIENTOS	40,487
589010005 00BI000244	ESTACIONAMIENTOS	40,487
589010005 00BI000245	ESTACIONAMIENTOS	40,487
589010005 00BI000246	ESTACIONAMIENTOS	34,227
589010005 00BI000247	ESTACIONAMIENTOS	34,227
589010005 00BI000248	ESTACIONAMIENTOS	34,227
589010005 00BI000249	ESTACIONAMIENTOS	43,713
589010006 00BI000030	PLAZUELA SAN ANTONIO	1
589010007 00BI000114	EXPLANADA EN EL μREA DE ANTROS ATRμS DE LA CAVA DOMEQ	3,900,000
589010008 00BI000025	PLANTA TRATADORA DE AGUAS RESIDUALES DE LA CIUDAD	202,585

CUENTA PÚBLICA 2019
PODER EJECUTIVO DEL ESTADO DE AGUASCALIENTES

Relación de cuentas Bancarias productivas específicas

Fondo, Programa o Convenio	Datos de la Cuenta Bancaria	
	Institución Bancaria	Número de Cuenta
FONDO DE APORTACIONES PARA EL FORTALECIMIENTO DE LAS ENTIDADES FEDERATIVAS (FAFEF 2019)	BANAMEX	70144598820
FONDO DE INFRAESTRUCTURA SOCIAL PARA LAS ENTIDADES (FISE 2019)	BANAMEX	70144869506
FONDO DE APORTACIONES PARA LA SEGURIDAD PÚBLICA DE LOS ESTADOS Y DISTRITO FEDERAL (FASP 2019)	BANAMEX	70144869514
FONDO PARA EL DESARROLLO REGIONAL SUSTENTABLE DE ESTADOS Y MUNICIPIOS MINEROS 2018	BANAMEX	70136136818
GASTOS CATASTRÓFICOS 2018	BANAMEX	70141099378
UNIVERSIDADES TECNOLÓGICAS, SUBSIDIOS PARA ORGANISMOS DESCENTRALIZADOS ESTATALES (U006) 2019	BANAMEX	70146226467
PREVENCIÓN Y TRATAMIENTO DE ADICIONES 2019	BANAMEX	70148048922
PROGRAMA DE AGUA POTABLE, DRENAJE Y TRATAMIENTO (PROAGUA 2019) PTAR	BANAMEX	70150478756
PROGRAMA DE AGUA POTABLE, DRENAJE Y TRATAMIENTO (PROAGUA 2019) AAL	BANAMEX	70150478748
PROGRAMA DE AGUA POTABLE, DRENAJE Y TRATAMIENTO (PROAGUA 2019) APARURAL	BANAMEX	70150478721
PROGRAMA DE AGUA POTABLE, DRENAJE Y TRATAMIENTO (PROAGUA 2019) APAUR	BANAMEX	70150478713
SEGURO MEDICO SIGLO XXI 2019	BANAMEX	70145195231
APOYO FINANCIERO AL CECYTEA 2019	BANAMEX	70145195223
PROGRAMA FORTALECIMIENTO DE LA CALIDAD EDUCATIVA 2019	BANAMEX	70150478705
PROGRAMA PARA EL DESARROLLO PROFESIONAL DOCENTE PARA LA EDUCACIÓN BÁSICO 2019 (PRODEP 2019)	BANAMEX	7015813
PROGRAMA DE CULTURA FISICA Y DEPORTE 2019, EN SUS LINEAS DE ACCION RESERVA NACIONAL , TALENTOS DEPORTIVOS Y TALENTOS DEPORTIVOS Y DE ALTO RENDIMIENTO DEL DEPORTE ADAPTADO	BANAMEX	70162736394
PROGRAMA PARA LA INCLUSION Y LA EQUIDAD EDUCATIVA	BANAMEX	70133123219
CALIDAD PARA EL DEPORTE 2018	BANAMEX	70141276067
FORTASEG 2019	BANAMEX	70148788985
JUEGOS DEPORTIVOS NACIONALES DE LA EDUCACION MEDIA SUPERIOR	BANAMEX	70153602970
PROGRAMA DE FORTALECIMIENTO A LA TRANSVERSALIDAD DE LA PERSPECTIVA DE GENERO 2019	BANAMEX	70154143120
REHABILITACIÓN, MODERNIZACIÓN, TECNIFICACIÓN DE DISTRITOS DE RIEGO 2019	BANREGIO	200922110076
PROEQUIDAD 2019	BANREGIO	200922110084
REHABILITACIÓN, MODERNIZACIÓN, TECNIFICACIÓN Y EQUIPAMIENTO DE UNIDADES DE RIEGO 2019	BANREGIO	200922110068
UNIVERSIDAD POLITECNICA, SUBSIDIOS PARA ORGANISMOS DESCENTRALIZADOS ESTATALES (U006) 2019	BANREGIO	200922110025
PROVISION PARA LA ARMONIZACIÓN CONTABLE 2019	BANREGIO	200922110050
PROGRAMA NACIONAL DE INGLÉS	BANBAJIO	24236655
PROGRAMA EXPANSION DE LA EDUCACIÓN INICIAL	BANBAJIO	24237075
ESCUELAS DE TIEMPO COMPLETO	BANBAJIO	24237273
PROGRAMA NACIONAL DE CONVIVENCIA ESCOLAR	BANBAJIO	24247371
FONDO PARA LA ACCESIBILIDAD EN EL TRANSPORTE PÚBLICO PARA LAS PERSONAS CON DISCAPACIDAD	BANBAJIO	24671729
PROGRAMA DE REGISTRO E IDENTIFICACIÓN DE POBLACIÓN: FORTALECIMIENTO DEL REGISTRO CIVIL 2019:	BANBAJIO	24727430
PROGRAMA PARA LA REFORMA EDUCATIVA 2019	BANBAJIO	24871725
FASSC/COFEPRIS 2019	BANBAJIO	25290560
SEGURO AGROPECUARIO CATASTRÓFICO 2019	BANBAJIO	25301698
ATENCIÓN A LA SALUD Y MEDICAMENTOS GRATUITOS PARA LA POBLACIÓN SIN SEGURIDAD SOCIAL LABORAL PARA EL EJERCICIO FISCAL 2019	BANBAJIO	25811787
PROGRAMA CENTRO DEL DEPORTE ESCOLAR Y MUNICIPAL 2019	BANBAJIO	25716838
PLAN DE APOYO A LA CALIDAD EDUCATIVA Y LA TRANSFORMACIÓN DE LAS ESCUELAS NORMALES	BANBAJIO	24370967
GASTOS CATASTRÓFICOS 2019	BANBAJIO	26102368
FESTIVAL DE CALAVERAS 2019	BANBAJIO	26523969
FORTALECIMIENTO A LA ATENCIÓN MEDICA 2019	BANBAJIO	24004764
QUIMPIADA NACIONAL Y NACIONAL JUVENIL 2019	BANBAJIO	24889362
FONE OTROS DE GASTO CORRIENTE 2019. FONDO DE APORTACIONES PARA LA NOMINA EDUCATIVA Y GASTO OPERATIVO	BANBAJIO	23565799
FONE GASTO DE OPERACION 2019. FONDO DE APORTACIONES PARA LA NOMINA EDUCATIVA Y GASTO OPERATIVO	BANBAJIO	23566748
PROGRAMA DE ATENCIÓN A PERSONAS CON DISCAPACIDAD 2019	BANBAJIO	25374315
RECAUDACIÓN DEL DERECHO POR EL ACCESO A MUSEOS, MONUMENTOS Y ZONAS ARQUEOLOGICAS	BANBAJIO	22462014
PROGRAMA DE REGISTRO E IDENTIFICACION DE POBLACION: FORTALECIMIENTO DEL REGISTRO CIVIL DEL ESTADO	BANBAJIO	21391305
SOCORRO DE LEY	BANORTE	179596319
HOSPITAL 60 CAMAS PABELLON DE ARTEAGA	BANORTE	300172863
PROYECTO COMPLEMENTARIO 60 CAMAS DEL HOSPITAL DE PABELLÓN 2016	BANORTE	300176281
SECRETARIA DE FINANZAS ACUERDO O.I.45/0317	BANORTE	300198080
PROSPERA PROGRAMA DE INCLUSIÓN 2018	BANORTE	300228362
SECRETARIA DE FINANZAS ACUERDO E.I.2/0218	BANORTE	300238554
PROGRAMA DE INFRAESTRUCTURA EJERCICIO 2016	BANORTE	440897592
APOYO FINANCIERO DEL ICTEA 2018	BANORTE	300229105
APOYO FINANCIERO AL CECYTEA 2018	BANORTE	300229431
PROGRAMA ESCUELAS DE TIEMPO COMPLETO	BANORTE	300229695
SEGURO MÉDICO SIGLO XXI 2018	HSBC	4060873031
PROYECTOS DE DESARROLLO REGIONAL 2018-C	HSBC	4061587408
PROGRAMA NACIONAL DE BECAS	HSBC	4062305529
PROGRAMA FORTALECIMIENTO DE LA CALIDAD EDUCATIVA	HSBC	4062305537
PROGRAMA PARA LA INCLUSION Y LA EQUIDAD EDUCATIVA	HSBC	4062305511
CUOTA SOCIAL Y APORTACIONES SOLIDARIA FEDERAL 2019	HSBC	4062269402
FIDEICOMISO PARA LA INFREESTRUCTURA EN LOS ESTADOS FIES 2018	HSBC	4062305917
EDIFICACION DE SALA REGIONAL DEL CENTRO I	HSBC	4062305016
CALIDAD EN LA ATENCIÓN MEDICA (PROCAM)	HSBC	4063850804
PROGRAMA U040 CARRERA DOCENTE EN UPES 2019-2020	HSBC	4062683008
APOYO DE ACTIVIDADES ARTISTICAS Y CULTURALES PARA NIÑAS, NIÑOS Y ADOLESCENTES DEL ESTADO DE AGUASCALIENTES	HSBC	4063851281
RECAUDACIÓN DEL DERECHO POR EL ACCESO A MUSEOS, MONUMENTOS Y ZONAS ARQUEOLOGICAS	HSBC	4063851299
INDEMNIZACIONES DEL SAC 2019	HSBC	4064105471
PROGRAMA PARA EL DESARROLLO PROFESIONAL DOCENTE 2019	HSBC	4063851190
PROGRAMA E005 CAPACITACIÓN AMBIENTAL Y DESARROLLO SUSTENTABLE EN MATERIA DE CULTURA DEL AGUA, EJERCICIO FISCAL 2019, APORTACIÓN FEDERAL	HSBC	4063850879
FAM-IEB 2019. FONDO DE APORTACIONES MULTIPLES	HSBC	4061621082
FAM-IEMS 2019. FONDO DE APORTACIONES MULTIPLES	HSBC	4061621090
FAM-AS 2019. FONDO DE APORTACIONES MULTIPLES	HSBC	4061621215
FAM-IES 2019. FONDO DE APORTACIONES MULTIPLES	HSBC	4061621074
LINEA DE ACCION DE ACTIVACION FISICA 2019	HSBC	4062525827
PROGRAMA DE APOYO A LAS CULTURAS MUNICIPALES Y COMUNITARIAS 2018 PACM Yc	HSBC	4062099692
CUOTA SOCIAL Y APORTACIONES SOLIDARIA FEDERAL	HSBC	4060873064

A



GOBIERNO DEL
ESTADO DE
AGUASCALIENTES

CUENTA PÚBLICA 2019
PODER EJECUTIVO DEL ESTADO DE AGUASCALIENTES
SECRETARÍA DE FINANZAS
RELACIÓN DE ESQUEMAS BURSÁTILES Y DE COBERTURAS FINANCIERAS

NO APLICA

A



Disciplina Financiera

PODER EJECUTIVO DEL ESTADO DE AGUASCALIENTES
SECRETARÍA DE FINANZAS
ESTADO DE SITUACIÓN FINANCIERA DETALLADO - LDF
AL 31 DE DICIEMBRE DE 2018 Y AL 31 DE DICIEMBRE DE 2019
(PESOS)

Concepto	2019	Al 31 de Diciembre de 2018	Concepto	2019	Al 31 de Diciembre de 2018
ACTIVO			PASIVO		
ACTIVO CIRCULANTE			PASIVO CIRCULANTE		
EFFECTIVO Y EQUIVALENTES	\$1,604,944,870	\$2,445,081,092	CUENTAS POR PAGAR A CORTO PLAZO	\$190,882,141	\$268,406,485
EFFECTIVO	341,500	341,500	SERVICIOS PERSONALES POR PAGAR A CORTO PLAZO	124,162	118,376
BANCOS/TESORERIA	1,596,049,969	2,436,078,352	PROVEEDORES POR PAGAR A CORTO PLAZO	36,349,784	12,800,722
BANCOS/DEPENDENCIAS Y OTROS	8,553,401	8,661,240	CONTRATISTAS POR OBRAS PUBLICAS POR PAGAR A CORTO PLAZO	92,238,738	191,659,591
INVERSIONES TEMPORALES (HASTA 3 MESES)	0	0	PARTICIPACIONES Y APORTACIONES POR PAGAR A CORTO PLAZO	0	0
FONDOS CON AFECTACION ESPECIFICA	0	0	TRANSFERENCIAS OTORGADAS POR PAGAR A CORTO PLAZO	4,089,082	1,244,477
DEPOSITOS DE FONDOS DE TERCEROS EN GARANTIA Y/O ADMINISTRACION	0	0	INTERESES, COMISIONES Y OTROS GASTOS DE LA DEUDA PUBLICA POR PAGAR A CORTO PLAZO	0	0
OTROS EFFECTIVOS Y EQUIVALENTES	0	0	RETENCIONES Y CONTRIBUCIONES POR PAGAR A CORTO PLAZO	49,830,420	46,806,898
DERECHOS A RECIBIR EFFECTIVO O EQUIVALENTES	\$9,130,964	\$44,921,076	DEVOLUCIONES DE LA LEY DE INGRESOS POR PAGAR A CORTO PLAZO	0	0
INVERSIONES FINANCIERAS DE CORTO PLAZO	0	0	OTRAS CUENTAS POR PAGAR A CORTO PLAZO	8,249,955	15,776,421
CUENTAS POR COBRAR A CORTO PLAZO	9,125,964	44,883,562	DOCUMENTOS POR PAGAR A CORTO PLAZO	\$53,138,153	\$43,506,789
DEUDORES DIVERSOS POR COBRAR A CORTO PLAZO	5,000	37,514	DOCUMENTOS COMERCIALES POR PAGAR A CORTO PLAZO	0	2,727
INGRESOS POR RECUPERAR A CORTO PLAZO	0	0	DOCUMENTOS CON CONTRATISTAS POR OBRAS PUBLICA POR PAGAR A CORTO PLAZO	0	0
DEUDORES POR ANTICIPOS DE LA TESORERIA A CORTO PLAZO	0	0	DOCUMENTOS CON CONTRATISTAS POR OBRAS PUBLICAS POR PAGAR A CORTO PLAZO	0	0
DEUDORES POR ANTICIPOS DE TESORERIA A CORTO PLAZO	0	0	DOCUMENTOS CON PROVEEDORES POR PAGAR A CORTO PLAZO	0	0
PRESTAMOS OTORGADOS A CORTO PLAZO	0	0	OTROS DOCUMENTOS POR PAGAR A CORTO PLAZO	53,138,153	43,504,063
OTROS DERECHOS A RECIBIR EFFECTIVO O EQUIVALENTES A CORTO PLAZO	0	0	PORCION A CORTO PLAZO DE LA DEUDA PUBLICA A LARGO PLAZO	\$0	\$69,250,131
DERECHOS A RECIBIR BIENES O SERVICIOS	\$102,081,886	\$216,881,695	PORCION A CORTO PLAZO DE LA DEUDA PUBLICA INTERNA	0	69,250,131
ANTICIPO A PROVEEDORES POR ADQUISICION DE BIENES Y PRESTACION DE SERVICIOS	0	90,000,000	PORCION A CORTO PLAZO DE LA DEUDA PUBLICA EXTERNA	0	0
ANTICIPO A PROVEEDORES POR ADQUISICION DE BIENES, Y PRESTACION DE SERVICIOS A CORTO PLAZO	63,403,796	0	PORCION A CORTO PLAZO DE ARRENDAMIENTO FINANCIERO	0	0
ANTICIPO A PROVEEDORES POR ADQUISICION DE BIENES INMUEBLES Y MUEBLES A CORTO PLAZO	0	0	TITULOS Y VALORES A CORTO PLAZO	\$0	\$0
ANTICIPO A PROVEEDORES POR ADQUISICION DE BIENES INTANGIBLES A CORTO PLAZO	0	0	TITULOS Y VALORES DE LA DEUDA PUBLICA INTERNA A CORTO PLAZO	0	0
ANTICIPO A CONTRATISTAS POR OBRAS PUBLICAS A CORTO PLAZO	38,678,090	126,881,695	TITULOS Y VALORES DE LA DEUDA PUBLICA EXTERNA A CORTO PLAZO	0	0
OTROS DERECHOS A RECIBIR BIENES O SERVICIOS	0	0		0	0
OTROS DERECHOS A RECIBIR BIENES O SERVICIOS A CORTO PLAZO	0	0		0	0

PODER EJECUTIVO DEL ESTADO DE AGUASCALIENTES
SECRETARÍA DE FINANZAS
ESTADO DE SITUACIÓN FINANCIERA DETALLADO - LDF
AL 31 DE DICIEMBRE DE 2018 Y AL 31 DE DICIEMBRE DE 2019
(PESOS)

Concepto	2019	Al 31 de Diciembre de 2018	Concepto	2019	Al 31 de Diciembre de 2018
PLAZO			PLAZO		
INVENTARIOS	\$0	\$0	PASIVOS DIFERIDOS A CORTO PLAZO	\$0	\$0
INVENTARIO DE MERCANCIAS PARA VENTA	0	0	INGRESOS COBRADOS POR ADELANTADO A CORTO PLAZO	0	0
INVENTARIO DE MERCANCIAS TERMINADAS	0	0	INTERESES COBRADOS POR ADELANTADO A CORTO PLAZO	0	0
INVENTARIO DE MERCANCIAS EN PROCESO DE ELABORACION	0	0	OTROS PASIVOS DIFERIDOS A CORTO PLAZO	0	0
INVENTARIO DE MATERIAS PRIMAS, MATERIALES Y SUMINISTROS PARA PRODUCCION	0	0			
BIENES EN TRANSITO	0	0	FONDOS Y BIENES DE TERCEROS EN GARANTIA Y/O ADMINISTRACION A CORTO PLAZO	\$3,759,739	\$4,355,774
			FONDOS EN GARANTIA A CORTO PLAZO	3,759,739	4,355,774
ALMACENES	\$0	\$0	FONDOS EN ADMINISTRACION A CORTO PLAZO	0	0
ALMACEN DE MATERIALES Y SUMINISTROS DE CONSUMO	0	0	FONDOS CONTINGENTES A CORTO PLAZO	0	0
			FONDOS DE FIDEICOMISOS, MANDATOS Y CONTRATOS ANALOGOS A CORTO PLAZO	0	0
ESTIMACION POR PERDIDA O DETERIORO DE ACTIVOS CIRCULANTES	\$0	\$0	OTROS FONDOS DE TERCEROS EN GARANTIA Y/O ADMINISTRACION A CORTO PLAZO	0	0
ESTIMACIONES PARA CUENTAS INCOBRABLES POR DERECHOS A RECIBIR EFECTIVO O EQUIVALENTES	0	0	VALORES Y BIENES EN GARANTIA A CORTO PLAZO	0	0
ESTIMACION POR DETERIORO DE INVENTARIOS	0	0			
OTROS ACTIVOS CIRCULANTES	\$5,400	\$5,400	PROVISIONES A CORTO PLAZO	\$465,351	\$465,351
VALORES EN GARANTIA	5,400	5,400	PROVISION PARA DEMANDAS Y JUICIOS A CORTO PLAZO	0	0
BIENES EN GARANTIA (EXCLUYE DEPOSITOS DE FONDOS)	0	0	PROVISION PARA DEMANDAS Y LITIGIOS A CORTO PLAZO	0	0
BIENES DERIVADOS DE EMBARGOS, DECOMISOS, ASEGURAMIENTOS Y DACION EN PAGO	0	0	PROVISION PARA CONTINGENCIAS A CORTO PLAZO	0	0
			OTRAS PROVISIONES A CORTO PLAZO	465,351	465,351
ADQUISICION CON FONDOS DE TERCEROS	0	0	OTROS PASIVOS A CORTO PLAZO	\$446,251,744	\$542,221,838
TOTAL DE ACTIVOS CIRCULANTES	\$1,716,163,120	\$2,706,889,263	INGRESOS POR CLASIFICAR	0	0
			RECAUDACION POR PARTICIPAR	446,251,744	542,221,838
ACTIVO NO CIRCULANTE			OTROS PASIVOS CIRCULANTES	0	0
INVERSIONES FINANCIERAS A LARGO PLAZO	3,290,298,044	1,724,599,803	TOTAL DE PASIVOS CIRCULANTES	\$694,497,127	\$928,206,368
DERECHOS A RECIBIR EFECTIVO O EQUIVALENTES A LARGO PLAZO	0	0			
BIENES INMUEBLES, INFRAESTRUCTURA Y CONSTRUCCIONES EN PROCESO	7,018,037,284	6,022,872,940	PASIVO NO CIRCULANTE		
BIENES MUEBLES	1,514,316,145	1,238,535,175	CUENTAS POR PAGAR A LARGO PLAZO	0	0
ACTIVOS INTANGIBLES	67,461,719	59,996,028	DOCUMENTOS POR PAGAR A LARGO PLAZO	0	0
DEPRECIACION, DETERIORO Y AMORTIZACION ACUMULADA DE BIENES	0	0	DEUDA PUBLICA A LARGO PLAZO	2,085,829,660	1,687,424,924
DEPRECIACIONES, DETERIORO Y AMORTIZACIONES ACUMULADAS DE BIENES	0	0			
ACTIVOS DIFERIDOS	206,195,221	149,292,693	PASIVOS DIFERIDOS A LARGO PLAZO	0	0
ESTIMACION POR PERDIDA O DETERIORO DE ACTIVOS NO CIRCULANTES	0	0	FONDOS Y BIENES DE TERCEROS EN GARANTIA Y/O ADMINISTRACION A LARGO PLAZO	0	0

PODER EJECUTIVO DEL ESTADO DE AGUASCALIENTES
SECRETARÍA DE FINANZAS
ESTADO DE SITUACIÓN FINANCIERA DETALLADO - LDF
AL 31 DE DICIEMBRE DE 2018 Y AL 31 DE DICIEMBRE DE 2019
(PESOS)

Concepto	2019	Al 31 de Diciembre de 2018	Concepto	2019	Al 31 de Diciembre de 2018
OTROS ACTIVOS NO CIRCULANTES	0	0	PROVISIONES A LARGO PLAZO	227,143,185	160,634,639
TOTAL DE ACTIVOS NO CIRCULANTES	\$12,096,308,413	\$9,195,296,638	TOTAL DE PASIVOS NO CIRCULANTES	\$2,312,972,845	\$1,848,059,563
TOTAL DEL ACTIVO	\$13,812,471,533	\$11,902,185,901	TOTAL DEL PASIVO	\$3,007,469,972	\$2,776,265,931
			HACIENDA PUBLICA / PATRIMONIO		
			HACIENDA PUBLICA/ PATRIMONIO CONTRIBUIDO	\$0	\$0
			PATRIMONIO CONTRIBUIDO	\$0	\$0
			APORTACIONES	0	0
			DONACIONES DE CAPITAL	0	0
			ACTUALIZACION DE LA HACIENDA PUBLICA / PATRIMONIO	0	0
			HACIENDA PUBLICA/ PATRIMONIO GENERADO	\$10,805,001,561	\$0
			PATRIMONIO GENERADO	\$0	\$9,125,919,970
			RESULTADOS DEL EJERCICIO (AHORRO / DESAHORRO)	2,100,904,571	2,736,150,002
			RESULTADOS DE EJERCICIOS ANTERIORES	8,670,074,844	6,328,966,588
			REVALUOS	34,022,146	60,803,380
			RESERVAS	0	0
			RECTIFICACIONES DE RESULTADOS DE EJERCICIOS ANTERIORES	0	0
			EXCESO O INSUFICIENCIA EN LA ACTUALIZACION DE LA HACIENDA PUBLICA/ PATRIMONIO	\$0	\$0
			EXCESO O INSUFICIENCIA EN LA ACTUALIZACION DEL PATRIMONIO	\$0	\$0
			RESULTADO POR POSICION MONETARIA	0	0
			RESULTADO POR TENENCIA DE ACTIVOS NO MONETARIOS	0	0
			TOTAL HACIENDA PÚBLICA/PATRIMONIO	\$10,805,001,561	\$9,125,919,970
			TOTAL DEL PASIVO Y HACIENDA PÚBLICA/PATRIMONIO	\$13,812,471,533	\$11,902,185,901

PODER EJECUTIVO DEL ESTADO DE AGUASCALIENTES							
SECRETARÍA DE FINANZAS							
Informe Analítico de la Deuda Pública y Otros Pasivos							
Del 1 de Enero al 31 de Diciembre de 2019							
(PESOS)							
Denominación de la Deuda Pública y Otros Pasivos (c)	Saldo al 31 de diciembre de 2018 (d)	Disposiciones del Periodo (e)	Amortizaciones del Periodo (f)	Revaluaciones, Reclasificaciones y Otros Ajustes (g)	Saldo Final del Periodo (h) h=d+e-f+g	Pago de Intereses del Periodo (i)	Pago de Comisiones y demás costos asociados durante el Periodo (j)
1. Deuda Pública (1=A+B)	1,756,675,055	398,615,313	69,460,708	0	2,085,829,660	157,309,507	422,614
A. Corto Plazo (A=a1+a2+a3)	0	0	0	0	0	0	0
a1) Instituciones de Crédito	0	0	0	0	0	0	0
a2) Títulos y Valores	0	0	0	0	0	0	0
a3) Arrendamientos Financieros	0	0	0	0	0	0	0
B. Largo Plazo (B=b1+b2+b3)	1,756,675,055	398,615,313	69,460,708	0	2,085,829,660	157,309,507	422,614
b1) Instituciones de Crédito	1,756,675,055	398,615,313	69,460,708	0	2,085,829,660	157,309,507	422,614
b2) Títulos y Valores	0	0	0	0	0	0	0
b3) Arrendamientos Financieros	0	0	0	0	0	0	0
2. Otros Pasivos	1,019,590,876	0	0	0	921,640,312	0	0
3. Total de la Deuda Pública y Otros Pasivos (3=1+2)	2,776,265,931	398,615,313	69,460,708	0	3,007,469,972	157,309,507	422,614
4. Deuda Contingente ¹ (Informativo)							
A. Deuda Contingente 1	0	0	0	0	0	0	0
B. Deuda Contingente 2	0	0	0	0	0	0	0
C. Deuda Contingente XX	0	0	0	0	0	0	0
5. Valor de Instrumentos Bono Cupón Cero ² (Informativo)							
A. Instrumento Bono Cupón Cero 1	800,000,000	0	0	0	800,000,000	86,488,004	110,045
B. Instrumento Bono Cupón Cero 2	233,868,464	0	0	0	233,868,464	19,523,260	0
C. Instrumento Bono Cupón Cero XX	0	0	0	0	0	0	0

1 Se refiere a cualquier Financiamiento sin fuente o garantía de pago definida, que sea asumida de manera solidaria o subsidiaria por las Entidades Federativas con sus Municipios, organismos descentralizados y empresas de participación estatal mayoritaria y fideicomisos, locales o municipales y por los Municipios con sus respectivos organismos descentralizados y empresas de participación municipal mayoritaria.

2 Se refiere al valor del Bono Cupón Cero que respalda el pago de los créditos asociados al mismo (Activo).

Obligaciones a Corto Plazo (k)	Monto Contratado (l)	Plazo Pactado (m)	Tasa de Interés (n)	Comisiones y Costos Relacionados (o)	Tasa Efectiva (p)
6. Obligaciones a Corto Plazo (Informativo)	0.00		0.00	0.00	0.00
A. Crédito 1	0.00	0.00	0.00	0.00	0.00
B. Crédito 2	0.00	0.00	0.00	0.00	0.00
C. Crédito XX	0.00	0.00	0.00	0.00	0.00

PODER EJECUTIVO DEL ESTADO DE AGUASCALIENTES

SECRETARÍA DE FINANZAS

Informe Analítico de Obligaciones Diferentes de Financiamientos - LDF

Del 1 de Enero al 31 de Diciembre de 2019

(PESOS)

Denominación de las Obligaciones Diferentes de Financiamientos (c)	Fecha del contrato (d)	Fecha de inicio de operación del proyecto (e)	Fecha de vencimiento (f)	Monto de la inversión pactado (g)	Plazo pactado (h)	Monto promedio mensual del pago de la contraprestación correspondiente al pago de inversión (j)	Monto pagado de la inversión al 31 de Diciembre de 2018 (k)	Monto pagado de la inversión actualizado al 31 de Diciembre de 2018 (l)	Saldo pendiente por pagar de la inversión al 31 de Diciembre de 2018 (m = g - l)
A. Asociaciones Público Privadas (APP's) (A = a+b+c+d)	0	0	0	0	0	0	0	0	0
a) APP 1	0	0	0	0	0	0	0	0	0
b) APP 2	0	0	0	0	0	0	0	0	0
c) APP 3	0	0	0	0	0	0	0	0	0
d) APP XX	0	0	0	0	0	0	0	0	0
B. Otros Instrumentos (B=a+b+c+d)	0	0	0	0	0	0	0	0	0
a) Otro Instrumento 1	0	0	0	0	0	0	0	0	0
b) Otro Instrumento 2	0	0	0	0	0	0	0	0	0
c) Otro Instrumento 3	0	0	0	0	0	0	0	0	0
d) Otro Instrumento XX	0	0	0	0	0	0	0	0	0
C. Total de Obligaciones Diferentes de Financiamiento (C=A+B)	0	0	0	0	0	0	0	0	0

A

PODER EJECUTIVO DEL ESTADO DE AGUASCALIENTES
SECRETARIA DE FINANZAS
BALANCE PRESUPUESTARIO - LDF
DEL 1 DE ENERO AL 31 DE DICIEMBRE DE 2019
(PESOS)

CONCEPTO	ESTIMADO/ APROBADO	DEVENGADO	RECAUDADO/ PAGADO
A. INGRESOS TOTALES (A = A1+A2+A3)	24,286,862,000	24,463,579,872	24,463,579,872
A1. INGRESOS DE LIBRE DISPOSICIÓN	10,709,778,000	12,071,879,091	12,071,879,091
A2. TRANSFERENCIAS FEDERALES ETIQUETADAS	12,483,365,000	12,095,647,975	12,095,647,975
A3. FINANCIAMIENTO NETO	1,093,719,000	296,052,806	296,052,806
B. EGRESOS PRESUPUESTARIOS1 (B = B1+B2)	24,286,862,000	25,215,350,800	25,072,333,846
B1. GASTO NO ETIQUETADO (SIN INCLUIR AMORTIZACIÓN DE LA DEUDA PÚBLICA)	11,803,497,000	12,899,541,904	12,804,996,358
B2. GASTO ETIQUETADO (SIN INCLUIR AMORTIZACIÓN DE LA DEUDA PÚBLICA)	12,483,365,000	12,315,808,896	12,267,337,488
C. REMANENTES DEL EJERCICIO ANTERIOR (C = C1 + C2)		1,743,320,658	1,743,320,658
C1. REMANENTES DE INGRESOS DE LIBRE DISPOSICIÓN APLICADOS EN EL PERIODO		1,357,516,376	1,357,516,376
C2. REMANENTES DE TRANSFERENCIAS FEDERALES ETIQUETADAS APLICADOS EN EL PERIODO		385,804,282	385,804,282
I. BALANCE PRESUPUESTARIO (I = A - B + C)	0	991,549,730	1,134,566,685
II. BALANCE PRESUPUESTARIO SIN FINANCIAMIENTO NETO (II = I - A3)	-1,093,719,000	695,496,925	838,513,879
III. BALANCE PRESUPUESTARIO SIN FINANCIAMIENTO NETO Y SIN REMANENTES DEL EJERCICIO ANTERIOR (III= II - C)	-1,093,719,000	-1,047,823,733	-904,806,779

CONCEPTO	APROBADO	DEVENGADO	PAGADO
E. INTERESES, COMISIONES Y GASTOS DE LA DEUDA (E = E1+E2)	313,853,000	243,743,384	243,743,384
E1. INTERESES, COMISIONES Y GASTOS DE LA DEUDA CON GASTO NO ETIQUETADO	313,853,000	243,743,384	243,743,384

PODER EJECUTIVO DEL ESTADO DE AGUASCALIENTES
SECRETARIA DE FINANZAS
BALANCE PRESUPUESTARIO - LDF
DEL 1 DE ENERO AL 31 DE DICIEMBRE DE 2019
(PESOS)

E2. INTERESES, COMISIONES Y GASTOS DE LA DEUDA CON GASTO ETIQUETADO		0	0
IV. BALANCE PRIMARIO (IV = III + E)	-779,866,000	-804,080,349	-661,063,395

CONCEPTO	ESTIMADO/ APROBADO	DEVENGADO	RECAUDADO/ PAGADO
F. FINANCIAMIENTO (F = F1 + F2)	1,200,000,000	398,615,313	398,615,313
F1. FINANCIAMIENTO CON FUENTE DE PAGO DE INGRESOS DE LIBRE DISPOSICIÓN	1,200,000,000	398,615,313	398,615,313
F2. FINANCIAMIENTO CON FUENTE DE PAGO DE TRANSFERENCIAS FEDERALES ETIQUETADAS			
G. AMORTIZACIÓN DE LA DEUDA (G = G1 + G2)	106,281,000	102,562,507	102,562,507
G1. AMORTIZACIÓN DE LA DEUDA PÚBLICA CON GASTO NO ETIQUETADO	106,281,000	102,562,507	102,562,507
G2. AMORTIZACIÓN DE LA DEUDA PÚBLICA CON GASTO ETIQUETADO		0	0
A3. FINANCIAMIENTO NETO (A3 = F - G)	1,093,719,000	296,052,806	296,052,806

CONCEPTO	ESTIMADO/ APROBADO	DEVENGADO	RECAUDADO/ PAGADO
A1. INGRESOS DE LIBRE DISPOSICIÓN	10,709,778,000	12,071,879,091	12,071,879,091
A3.1 FINANCIAMIENTO NETO CON FUENTE DE PAGO DE INGRESOS DE LIBRE DISPOSICIÓN (A3.1 = F1 - G1)	1,093,719,000	296,052,806	296,052,806
F1. FINANCIAMIENTO CON FUENTE DE PAGO DE INGRESOS DE LIBRE DISPOSICIÓN	1,200,000,000	398,615,313	398,615,313
G1. AMORTIZACIÓN DE LA DEUDA PÚBLICA CON GASTO NO ETIQUETADO	106,281,000	102,562,507	102,562,507

PODER EJECUTIVO DEL ESTADO DE AGUASCALIENTES
SECRETARIA DE FINANZAS
BALANCE PRESUPUESTARIO - LDF
DEL 1 DE ENERO AL 31 DE DICIEMBRE DE 2019

(PESOS)

B1. GASTO NO ETIQUETADO (SIN INCLUIR AMORTIZACIÓN DE LA DEUDA PÚBLICA)	11,803,497,000	12,899,541,904	12,804,996,358
C1. REMANENTES DE INGRESOS DE LIBRE DISPOSICIÓN APLICADOS EN EL PERIODO		1,357,516,376	1,357,516,376
V. BALANCE PRESUPUESTARIO DE RECURSOS DISPONIBLES (V = A1 + A3.1 – B 1 + C1)	0	825,906,369	920,451,915
VI. BALANCE PRESUPUESTARIO DE RECURSOS DISPONIBLES SIN FINANCIAMIENTO NETO (VI = V – A3.1)	-1,093,719,000	529,853,563	624,399,110

CONCEPTO	ESTIMADO/ APROBADO	DEVENGADO	RECAUDADO/ PAGADO
A2. TRANSFERENCIAS FEDERALES ETIQUETADAS	12,483,365,000	12,095,647,975	12,095,647,975
A3.2 FINANCIAMIENTO NETO CON FUENTE DE PAGO DE TRANSFERENCIAS FEDERALES ETIQUETADAS (A3.2 = F2 – G2)	0	0	0
F2. FINANCIAMIENTO CON FUENTE DE PAGO DE TRANSFERENCIAS FEDERALES ETIQUETADAS	0	0	0
G2. AMORTIZACIÓN DE LA DEUDA PÚBLICA CON GASTO ETIQUETADO	0	0	0
B2. GASTO ETIQUETADO (SIN INCLUIR AMORTIZACIÓN DE LA DEUDA PÚBLICA)	12,483,365,000	12,315,808,896	12,267,337,488
C2. REMANENTES DE TRANSFERENCIAS FEDERALES ETIQUETADAS APLICADOS EN EL PERIODO		385,804,282	385,804,282
VII. BALANCE PRESUPUESTARIO DE RECURSOS ETIQUETADOS (VII = A2 + A3.2 – B2 + C2)	0	165,643,361	214,114,769
VIII. BALANCE PRESUPUESTARIO DE RECURSOS ETIQUETADOS SIN FINANCIAMIENTO NETO (VIII = VII – A3.2)	0	165,643,361	214,114,769



PODER EJECUTIVO DEL ESTADO DE AGUASCALIENTES
SECRETARÍA DE FINANZAS
ESTADO ANALÍTICO DE INGRESOS DETALLADO - LDF
DEL 1 DE ENERO AL 31 DE DICIEMBRE DE 2019
(PESOS)

CONCEPTO	ESTIMADO	AMPLIACIONES/ (REDUCCIONES)	INGRESO		RECAUDADO	DIFERENCIA
			MODIFICADO	DEVENGADO		
INGRESOS DE LIBRE DISPOSICIÓN						
IMPUESTOS	920,126,000	286,957,686	1,207,083,686	1,232,266,773	1,232,266,773	312,140,773
CUOTAS Y APORTACIONES DE SEGURIDAD SOCIAL	0	0	0	0	0	0
CONTRIBUCIONES DE MEJORAS	0	0	0	0	0	0
DERECHOS	569,163,000	102,599,000	671,762,000	684,775,785	684,775,785	115,612,785
PRODUCTOS	146,477,000	54,984,669	201,461,669	226,160,784	226,160,784	79,683,784
APROVECHAMIENTOS	20,460,000	200,961,750	221,421,750	251,613,079	251,613,079	231,153,079
INGRESOS POR VENTA DE BIENES Y PRESTACIÓN DE SERVICIOS	0	0	0	0	0	0
PARTICIPACIONES	8,607,050,000	353,226,469	8,960,276,469	9,090,468,506	9,090,468,506	483,418,506
FONDO GENERAL DE PARTICIPACIONES	6,714,507,000	51,253,403	6,765,760,403	6,907,076,910	6,907,076,910	192,569,910
FONDO DE FOMENTO MUNICIPAL	613,114,000	22,029,000	635,143,000	627,696,709	627,696,709	14,582,709
FONDO DE FISCALIZACIÓN Y RECAUDACIÓN	323,828,000	33,762,743	357,590,743	368,302,376	368,302,376	44,474,376
FONDO DE COMPENSACIÓN	0	0	0	0	0	0
FONDO DE EXTRACCIÓN DE HIDROCARBUROS	0	0	0	0	0	0
IMPUESTO ESPECIAL SOBRE PRODUCCIÓN Y SERVICIOS	137,692,000	74,186,912	211,878,912	229,450,488	229,450,488	91,758,488
0.136% DE LA RECAUDACIÓN FEDERAL PARTICIPABLE	0	0	0	0	0	0
3.17% SOBRE EXTRACCIÓN DE PETRÓLEO	0	0	0	0	0	0
GASOLINAS Y DIÉSEL	287,909,000	0	287,909,000	200,354,641	200,354,641	-87,554,359
FONDO DEL IMPUESTO SOBRE LA RENTA	530,000,000	171,994,411	701,994,411	757,587,382	757,587,382	227,587,382
FONDO DE ESTABILIZACIÓN DE LOS INGRESOS DE LAS ENTIDADES FEDERATIVAS	0	0	0	0	0	0
INCENTIVOS DERIVADOS DE LA COLABORACIÓN FISCAL	446,502,000	69,908,154	516,410,154	586,594,166	586,594,166	140,092,166
TENENCIA O USO DE VEHÍCULOS	50,000	157,000	207,000	449,876	449,876	399,876
FONDO DE COMPENSACIÓN ISAN	25,600,984	965,384	26,566,368	26,566,368	26,566,368	965,384
IMPUESTO SOBRE AUTOMÓVILES NUEVOS	119,230,016	22,489,143	141,719,159	141,958,726	141,958,726	22,728,710
FONDO DE COMPENSACIÓN DE REPECOS-INTERMEDIOS	20,822,472	0	20,822,472	20,323,497	20,323,497	-498,975
OTROS INCENTIVOS ECONÓMICOS	280,798,528	46,296,627	327,095,155	397,295,699	397,295,699	116,497,171
TRANSFERENCIAS Y ASIGNACIONES	0	0	0	0	0	0
CONVENIOS	0	0	0	0	0	0
OTROS CONVENIOS Y SUBSIDIOS	0	0	0	0	0	0
OTROS INGRESOS DE LIBRE DISPOSICIÓN	0	0	0	0	0	0
PARTICIPACIONES EN INGRESOS LOCALES	0	0	0	0	0	0
OTROS INGRESOS DE LIBRE DISPOSICIÓN	0	0	0	0	0	0
TOTAL DE INGRESOS DE LIBRE DISPOSICIÓN	\$10,709,778,000	\$1,068,637,727	\$11,778,415,727	\$12,071,879,091	\$12,071,879,091	0

INGRESOS EXCEDENTES DE INGRESOS DE LIBRE DISPOSICIÓN

\$1,362,101,091

PODER EJECUTIVO DEL ESTADO DE AGUASCALIENTES
SECRETARÍA DE FINANZAS
ESTADO ANALÍTICO DE INGRESOS DETALLADO - LDF
DEL 1 DE ENERO AL 31 DE DICIEMBRE DE 2019
(PESOS)

CONCEPTO	INGRESO					
	ESTIMADO	AMPLIACIONES/ (REDUCCIONES)	MODIFICADO	DEVENGADO	RECAUDADO	DIFERENCIA
TRANSFERENCIAS FEDERALES ETIQUETADAS						
APORTACIONES	9,482,266,000	511,432,665	9,993,698,665	9,627,194,768	9,627,194,768	144,928,768
FONDO DE APORTACIONES PARA LA NÓMINA EDUCATIVA Y GASTO OPERATIVO	5,804,288,000	197,532,440	6,001,820,440	5,646,249,733	5,646,249,733	-158,038,267
FONDO DE APORTACIONES PARA LOS SERVICIOS DE SALUD	1,608,956,000	18,603,814	1,627,559,814	1,616,626,581	1,616,626,581	7,670,581
FONDO DE APORTACIONES PARA LA INFRAESTRUCTURA SOCIAL	339,899,000	40,283,742	380,182,742	380,182,772	380,182,772	40,283,772
FONDO DE APORTACIONES PARA EL FORTALECIMIENTO DE LOS MUNICIPIOS Y DE LAS DEMARCACIONES TERRITORIALES DEL DISTRITO FEDERAL	816,211,000	74,728,377	890,939,377	890,939,377	890,939,377	74,728,377
FONDO DE APORTACIONES MÚLTIPLES	353,288,000	80,847,702	434,135,702	434,135,702	434,135,702	80,847,702
FONDO DE APORTACIONES PARA LA EDUCACIÓN TECNOLÓGICA Y DE ADULTOS	110,564,000	4,135,517	114,699,517	114,699,517	114,699,517	4,135,517
FONDO DE APORTACIONES PARA LA SEGURIDAD PÚBLICA DE LA CIUDAD DE MÉXICO	118,891,000	60,935,091	179,826,091	179,826,102	179,826,102	60,935,102
FONDO DE APORTACIONES PARA EL FORTALECIMIENTO DE LAS ENTIDADES FEDERATIVAS	330,169,000	34,365,982	364,534,982	364,534,985	364,534,985	34,365,985
CONVENIOS	3,001,099,000	-420,472,754	2,580,626,246	2,468,453,208	2,468,453,208	-532,645,792
CONVENIOS DE PROTECCIÓN SOCIAL EN SALUD	373,785,000	409,809,176	783,594,176	694,448,622	694,448,622	320,663,622
CONVENIOS DE DESCENTRALIZACIÓN	0	0	0	0	0	0
CONVENIOS DE REASIGNACIÓN	2,627,314,000	-830,281,929	1,797,032,071	1,774,004,586	1,774,004,586	-853,309,414
OTROS CONVENIOS Y SUBSIDIOS	0	0	0	0	0	0
FONDOS DISTINTOS DE APORTACIONES	0	0	0	0	0	0
FONDO PARA ENTIDADES FEDERATIVAS Y MUNICIPIOS PRODUCTORES DE HIDROCARBUROS	0	0	0	0	0	0
FONDO MINERO	0	0	0	0	0	0
TRANSFERENCIAS, ASIGNACIONES, SUBSIDIOS Y SUBVENCIONES, Y PENSIONES Y JUBILACIONES	0	0	0	0	0	0
OTRAS TRANSFERENCIAS FEDERALES ETIQUETADAS	0	0	0	0	0	0
TOTAL DE TRANSFERENCIAS FEDERALES ETIQUETADAS	\$12,483,365,000	\$90,959,911	\$12,574,324,911	\$12,095,647,975	\$12,095,647,975	-\$387,717,025
INGRESOS DERIVADOS DE FINANCIAMIENTOS	\$1,200,000,000	\$1,069,901,656	\$2,269,901,656	\$398,615,313	\$398,615,313	-\$801,384,687
INGRESOS DERIVADOS DE FINANCIAMIENTOS	1,200,000,000	1,069,901,656	2,269,901,656	398,615,313	398,615,313	-801,384,687
TOTAL DE INGRESOS	\$24,393,143,000	\$2,229,499,294	\$26,622,642,294	\$24,566,142,379	\$24,566,142,379	\$172,999,379
DATOS INFORMATIVOS						
INGRESOS DERIVADOS DE FINANCIAMIENTOS CON FUENTE DE PAGO DE INGRESOS DE LIBRE DISPOSICIÓN	1,200,000,000	839,605,288	1,200,000,000	398,615,313	398,615,313	801,384,687
INGRESOS DERIVADOS DE FINANCIAMIENTOS CON FUENTE DE PAGO DE TRANSFERENCIAS FEDERALES ETIQUETADAS	0	0	0	0	0	0
INGRESOS DERIVADOS DE FINANCIAMIENTOS	0	0	0	0	0	0

PODER EJECUTIVO DEL ESTADO DE AGUASCALIENTES
SECRETARÍA DE FINANZAS
ESTADO ANALÍTICO DEL EJERCICIO DEL PRESUPUESTO DE EGRESOS DETALLADO – LDF
CLASIFICACIÓN POR OBJETO DEL GASTO (CAPÍTULO Y CONCEPTO)
DEL 1 DE ENERO AL 31 DE DICIEMBRE DE 2019
(PESOS)

CONCEPTO	EGRESOS					
	APROBADO	AMPLIACIONES / REDUCCIONES	MODIFICADO	DEVENGADO	PAGADO	SUBEJERCICIO
GASTO NO ETIQUETADO	\$11,909,778,000	\$1,752,632,432	\$13,662,410,432	\$13,002,104,411	\$12,907,558,865	\$660,306,021
SERVICIOS PERSONALES	\$1,540,709,000	-\$95,659,715	\$1,445,049,285	\$1,377,484,692	\$1,377,484,692	\$67,564,592
REMUNERACIONES AL PERSONAL DE CARÁCTER PERMANENTE	676,671,000	-86,453,389	590,217,611	569,638,960	569,638,960	20,578,651
REMUNERACIONES AL PERSONAL DE CARÁCTER TRANSITORIO	0	4,821,074	4,821,074	4,605,200	4,605,200	215,874
REMUNERACIONES ADICIONALES Y ESPECIALES	471,888,000	-24,576,030	447,311,970	430,465,161	430,465,161	16,846,808
SEGURIDAD SOCIAL	304,753,000	-25,096,012	279,656,988	255,287,518	255,287,518	24,369,469
OTRAS PRESTACIONES SOCIALES Y ECONÓMICAS	58,903,000	57,543,223	116,446,223	110,954,463	110,954,463	5,491,760
PREVISIONES	23,767,000	-23,767,000	0	0	0	0
PAGO DE ESTÍMULOS A SERVIDORES PÚBLICOS	4,727,000	1,868,419	6,595,419	6,533,390	6,533,390	62,029
MATERIALES Y SUMINISTROS	\$201,497,000	\$18,863,055	\$220,360,055	\$183,483,978	\$179,853,936	\$36,876,078
MATERIALES DE ADMINISTRACIÓN, EMISIÓN DE DOCUMENTOS Y ARTÍCULOS OFICIALES	67,722,100	2,838,470	70,560,570	67,849,893	67,143,645	2,710,677
ALIMENTOS Y UTENSILIOS	40,233,400	3,191,173	43,424,573	31,737,276	31,320,036	11,687,297
MATERIAS PRIMAS Y MATERIALES DE PRODUCCIÓN Y COMERCIALIZACIÓN	9,700	-9,700	0	0	0	0
MATERIALES Y ARTÍCULOS DE CONSTRUCCIÓN Y DE REPARACIÓN	5,962,500	4,304,734	10,267,234	9,117,204	7,694,067	1,150,030
PRODUCTOS QUÍMICOS, FARMACÉUTICOS Y DE LABORATORIO	6,862,200	-711,345	6,150,855	4,754,659	3,749,878	1,396,196
COMBUSTIBLES, LUBRICANTES Y ADITIVOS	67,561,200	2,479,748	70,040,948	57,222,500	57,222,500	12,818,448
VESTUARIO, BLANCOS, PRENDAS DE PROTECCIÓN Y ARTÍCULOS DEPORTIVOS	6,506,800	-732,429	5,774,371	3,790,866	3,769,050	1,983,505
MATERIALES Y SUMINISTROS PARA SEGURIDAD	0	4,683,108	4,683,108	73,062	73,062	4,610,046
HERRAMIENTAS, REFACCIONES Y ACCESORIOS MENORES	6,639,100	2,819,296	9,458,396	8,938,516	8,881,698	519,880
SERVICIOS GENERALES	\$536,193,000	\$54,985,891	\$591,178,891	\$531,747,518	\$519,895,679	\$59,431,373
SERVICIOS BÁSICOS	111,630,400	451,711	112,082,111	105,924,442	103,936,831	6,157,669
SERVICIOS DE ARRENDAMIENTO	33,910,300	10,387,044	44,297,344	42,918,915	42,918,915	1,378,430
SERVICIOS PROFESIONALES, CIENTÍFICOS, TÉCNICOS Y OTROS SERVICIOS	167,403,700	9,679,961	177,083,661	149,018,847	147,617,261	28,064,814
SERVICIOS FINANCIEROS, BANCARIOS Y COMERCIALES	25,220,600	6,371,889	31,592,489	26,351,377	26,351,377	5,241,112
SERVICIOS DE INSTALACIÓN, REPARACIÓN, MANTENIMIENTO Y CONSERVACIÓN	66,424,700	10,422,191	76,846,891	69,255,044	62,012,191	7,591,848
SERVICIOS DE COMUNICACIÓN SOCIAL Y PUBLICIDAD	63,684,800	11,866,945	75,551,745	74,623,953	74,618,153	927,792
SERVICIOS DE TRASLADO Y VIÁTICOS	9,786,200	-858,837	8,927,363	6,904,049	6,903,494	2,023,315
SERVICIOS OFICIALES	29,137,300	4,280,504	33,417,804	29,210,119	29,200,619	4,207,684



PODER EJECUTIVO DEL ESTADO DE AGUASCALIENTES
SECRETARÍA DE FINANZAS
ESTADO ANALÍTICO DEL EJERCICIO DEL PRESUPUESTO DE EGRESOS DETALLADO – LDF
CLASIFICACIÓN POR OBJETO DEL GASTO (CAPÍTULO Y CONCEPTO)
DEL 1 DE ENERO AL 31 DE DICIEMBRE DE 2019
(PESOS)

CONCEPTO	EGRESOS					
	APROBADO	AMPLIACIONES / REDUCCIONES	MODIFICADO	DEVENGADO	PAGADO	SUBEJERCICIO
OTROS SERVICIOS GENERALES	28,995,000	2,384,483	31,379,483	27,540,774	26,336,837	3,838,710
TRANSFERENCIAS, ASIGNACIONES, SUBSIDIOS Y OTRAS AYUDAS	\$4,595,982,000	\$647,905,595	\$5,243,887,595	\$5,165,114,188	\$5,163,492,945	\$78,773,407
TRANSFERENCIAS INTERNAS Y ASIGNACIONES AL SECTOR PÚBLICO	4,371,038,500	524,588,091	4,895,626,591	4,842,150,694	4,840,653,612	53,475,898
TRANSFERENCIAS AL RESTO DEL SECTOR PÚBLICO	72,304,500	-72,304,500	0	0	0	0
SUBSIDIOS Y SUBVENCIONES	3,575,000	778,514	4,353,514	2,777,029	2,777,029	1,576,486
AYUDAS SOCIALES	118,837,000	62,856,844	181,693,844	159,568,818	159,444,656	22,125,026
PENSIONES Y JUBILACIONES	10,643,000	1,517,500	12,160,500	10,564,503	10,564,503	1,595,997
TRANSFERENCIAS A FIDEICOMISOS, MANDATOS Y OTROS ANÁLOGOS	19,584,000	130,469,145	150,053,145	150,053,145	150,053,145	0
TRANSFERENCIAS A LA SEGURIDAD SOCIAL	0	0	0	0	0	0
DONATIVOS	0	0	0	0	0	0
TRANSFERENCIAS AL EXTERIOR	0	0	0	0	0	0
BIENES MUEBLES, INMUEBLES E INTANGIBLES	\$647,822,000	-\$205,914,358	\$441,907,642	\$364,360,951	\$351,612,962	\$77,546,691
MOBILIARIO Y EQUIPO DE ADMINISTRACIÓN	230,000,000	-204,324,063	25,675,937	14,396,665	11,028,132	11,279,272
MOBILIARIO Y EQUIPO EDUCACIONAL Y RECREATIVO	0	11,404,670	11,404,670	1,809,552	1,067,592	9,595,118
EQUIPO E INSTRUMENTAL MÉDICO Y DE LABORATORIO	0	108,196	108,196	78,126	78,126	30,070
VEHÍCULOS Y EQUIPO DE TRANSPORTE	0	25,567,614	25,567,614	23,291,593	14,654,098	2,276,021
EQUIPO DE DEFENSA Y SEGURIDAD	0	193,960,579	193,960,579	193,959,466	193,959,466	1,113
MAQUINARIA, OTROS EQUIPOS Y HERRAMIENTAS	0	1,366,637	1,366,637	915,173	915,173	451,464
ACTIVOS BIOLÓGICOS	0	1,044,000	1,044,000	1,000,000	1,000,000	44,000
BIENES INMUEBLES	417,822,000	-237,017,089	180,804,911	126,967,951	126,967,951	53,836,960
ACTIVOS INTANGIBLES	0	1,975,099	1,975,099	1,942,426	1,942,426	32,673
INVERSIÓN PÚBLICA	\$1,191,756,000	-\$409,542,799	\$782,213,201	\$547,656,097	\$482,961,665	\$234,557,103
OBRA PÚBLICA EN BIENES DE DOMINIO PÚBLICO	701,641,000	-404,069,358	297,571,642	186,851,538	160,436,004	110,720,104
OBRA PÚBLICA EN BIENES PROPIOS	50,300,000	73,860,984	124,160,984	96,597,503	88,636,536	27,563,481
PROYECTOS PRODUCTIVOS Y ACCIONES DE FOMENTO	439,815,000	-79,334,425	360,480,575	264,207,057	233,889,125	96,273,518
INVERSIONES FINANCIERAS Y OTRAS PROVISIONES	\$312,580,000	\$1,575,615,293	\$1,888,195,293	\$1,884,069,147	\$1,884,069,147	\$4,126,146
INVERSIONES PARA EL FOMENTO DE ACTIVIDADES PRODUCTIVAS	221,640,000	-221,640,000	0	0	0	0
ACCIONES Y PARTICIPACIONES DE CAPITAL	0	0	0	0	0	0
COMPRA DE TÍTULOS Y VALORES	0	0	0	0	0	0

PODER EJECUTIVO DEL ESTADO DE AGUASCALIENTES
SECRETARÍA DE FINANZAS
ESTADO ANALÍTICO DEL EJERCICIO DEL PRESUPUESTO DE EGRESOS DETALLADO – LDF
CLASIFICACIÓN POR OBJETO DEL GASTO (CAPÍTULO Y CONCEPTO)
DEL 1 DE ENERO AL 31 DE DICIEMBRE DE 2019
(PESOS)

CONCEPTO	EGRESOS					
	APROBADO	AMPLIACIONES / REDUCCIONES	MODIFICADO	DEVENGADO	PAGADO	SUBEJERCICIO
CONCESIÓN DE PRÉSTAMOS	0	0	0	0	0	0
INVERSIONES EN FIDEICOMISOS, MANDATOS Y OTROS ANÁLOGOS	75,000,000	1,811,255,293	1,886,255,293	1,884,069,147	1,884,069,147	2,186,146
FIDEICOMISO DE DESASTRES NATURALES	0	15,000,000	15,000,000	15,000,000	15,000,000	0
OTRAS INVERSIONES FINANCIERAS	0	0	0	0	0	0
PROVISIONES PARA CONTINGENCIAS Y OTRAS EROGACIONES ESPECIALES	15,940,000	-14,000,000	1,940,000	0	0	1,940,000
PARTICIPACIONES Y APORTACIONES	\$2,463,105,000	\$166,379,470	\$2,629,484,470	\$2,601,881,948	\$2,601,881,948	\$27,602,522
PARTICIPACIONES	2,463,105,000	166,379,470	2,629,484,470	2,601,881,948	2,601,881,948	27,602,522
APORTACIONES	0	0	0	0	0	0
CONVENIOS	0	0	0	0	0	0
DEUDA PÚBLICA	\$420,134,000	\$0	\$420,134,000	\$346,305,891	\$346,305,891	\$73,828,109
AMORTIZACIÓN DE LA DEUDA PÚBLICA	106,281,000	0	106,281,000	102,562,507	102,562,507	3,718,493
INTERESES DE LA DEUDA PÚBLICA	313,429,000	0	313,429,000	243,320,771	243,320,771	70,108,229
COMISIONES DE LA DEUDA PÚBLICA	0	0	0	0	0	0
GASTOS DE LA DEUDA PÚBLICA	424,000	0	424,000	422,614	422,614	1,386
COSTO POR COBERTURAS	0	0	0	0	0	0
APOYOS FINANCIEROS	0	0	0	0	0	0
ADEUDOS DE EJERCICIOS FISCALES ANTERIORES (ADEFAS)	0	0	0	0	0	0
GASTO ETIQUETADO	\$12,483,365,000	\$476,866,862	\$12,960,231,862	\$12,315,808,896	\$12,267,337,488	\$644,422,966
SERVICIOS PERSONALES	\$0	\$2,700,643	\$2,700,643	\$2,670,661	\$2,670,661	\$29,981
REMUNERACIONES AL PERSONAL DE CARÁCTER PERMANENTE	0	1,167,715	1,167,715	1,137,933	1,137,933	29,782
REMUNERACIONES AL PERSONAL DE CARÁCTER TRANSITORIO	0	0	0	0	0	0
REMUNERACIONES ADICIONALES Y ESPECIALES	0	1,046,623	1,046,623	1,046,424	1,046,424	199
SEGURIDAD SOCIAL	0	347,497	347,497	347,497	347,497	0
OTRAS PRESTACIONES SOCIALES Y ECONÓMICAS	0	138,808	138,808	138,808	138,808	0
PREVISIONES	0	0	0	0	0	0
PAGO DE ESTÍMULOS A SERVIDORES PÚBLICOS	0	0	0	0	0	0
MATERIALES Y SUMINISTROS	\$4,269,000	\$27,467,793	\$31,736,793	\$25,805,763	\$25,438,968	\$5,931,030
MATERIALES DE ADMINISTRACIÓN, EMISIÓN DE DOCUMENTOS Y ARTÍCULOS OFICIALES	4,269,000	-3,936,810	332,190	332,190	11,794	0
ALIMENTOS Y UTENSILIOS	0	0	0	0	0	0

PODER EJECUTIVO DEL ESTADO DE AGUASCALIENTES
SECRETARÍA DE FINANZAS
ESTADO ANALÍTICO DEL EJERCICIO DEL PRESUPUESTO DE EGRESOS DETALLADO – LDF
CLASIFICACIÓN POR OBJETO DEL GASTO (CAPÍTULO Y CONCEPTO)
DEL 1 DE ENERO AL 31 DE DICIEMBRE DE 2019
(PESOS)

CONCEPTO	EGRESOS					
	APROBADO	AMPLIACIONES / REDUCCIONES	MODIFICADO	DEVENGADO	PAGADO	SUBEJERCICIO
MATERIAS PRIMAS Y MATERIALES DE PRODUCCIÓN Y COMERCIALIZACIÓN	0	0	0	0	0	0
MATERIALES Y ARTÍCULOS DE CONSTRUCCIÓN Y DE REPARACIÓN	0	75,152	75,152	74,209	27,810	943
PRODUCTOS QUÍMICOS, FARMACÉUTICOS Y DE LABORATORIO	0	807,733	807,733	628,714	628,714	179,019
COMBUSTIBLES, LUBRICANTES Y ADITIVOS	0	0	0	0	0	0
VESTUARIO, BLANCOS, PRENDAS DE PROTECCIÓN Y ARTÍCULOS DEPORTIVOS	0	23,849,981	23,849,981	19,462,040	19,462,040	4,387,941
MATERIALES Y SUMINISTROS PARA SEGURIDAD	0	6,659,933	6,659,933	5,296,889	5,296,889	1,363,044
HERRAMIENTAS, REFACCIONES Y ACCESORIOS MENORES	0	11,804	11,804	11,722	11,722	83
SERVICIOS GENERALES	\$27,343,000	\$117,713,039	\$145,056,039	\$136,358,079	\$136,192,135	\$8,697,959
SERVICIOS BÁSICOS	7,724,000	-5,867,973	1,856,027	1,465,754	1,465,754	390,273
SERVICIOS DE ARRENDAMIENTO	0	0	0	0	0	0
SERVICIOS PROFESIONALES, CIENTÍFICOS, TÉCNICOS Y OTROS SERVICIOS	1,019,000	5,530,695	6,549,695	5,958,840	5,958,840	590,855
SERVICIOS FINANCIEROS, BANCARIOS Y COMERCIALES	18,600,000	-129,466	18,470,534	10,926,196	10,926,196	7,544,338
SERVICIOS DE INSTALACIÓN, REPARACIÓN, MANTENIMIENTO Y CONSERVACIÓN	0	117,732,191	117,732,191	117,581,163	117,536,909	151,029
SERVICIOS DE COMUNICACIÓN SOCIAL Y PUBLICIDAD	0	345,515	345,515	324,069	202,379	21,446
SERVICIOS DE TRASLADO Y VIÁTICOS	0	23,749	23,749	23,749	23,749	0
SERVICIOS OFICIALES	0	31,622	31,622	31,622	31,622	0
OTROS SERVICIOS GENERALES	0	46,706	46,706	46,687	46,687	19
TRANSFERENCIAS, ASIGNACIONES, SUBSIDIOS Y OTRAS AYUDAS	\$9,639,040,000	\$873,473,452	\$10,512,513,452	\$10,042,833,540	\$10,040,241,540	\$469,679,912
TRANSFERENCIAS INTERNAS Y ASIGNACIONES AL SECTOR PÚBLICO	9,391,850,000	1,053,937,668	10,445,787,668	9,977,050,356	9,974,458,356	468,737,312
TRANSFERENCIAS AL RESTO DEL SECTOR PÚBLICO	244,749,000	-244,749,000	0	0	0	0
SUBSIDIOS Y SUBVENCIONES	0	0	0	0	0	0
AYUDAS SOCIALES	2,441,000	3,459,750	5,900,750	4,958,150	4,958,150	942,600
PENSIONES Y JUBILACIONES	0	0	0	0	0	0
TRANSFERENCIAS A FIDEICOMISOS, MANDATOS Y OTROS ANÁLOGOS	0	60,825,034	60,825,034	60,825,034	60,825,034	0
TRANSFERENCIAS A LA SEGURIDAD SOCIAL	0	0	0	0	0	0
DONATIVOS	0	0	0	0	0	0
TRANSFERENCIAS AL EXTERIOR	0	0	0	0	0	0
BIENES MUEBLES, INMUEBLES E INTANGIBLES	\$0	\$83,211,887	\$83,211,887	\$74,289,843	\$73,080,073	\$8,922,044
MOBILIARIO Y EQUIPO DE ADMINISTRACIÓN	0	17,409,912	17,409,912	14,612,099	13,402,330	2,797,813

PODER EJECUTIVO DEL ESTADO DE AGUASCALIENTES
SECRETARÍA DE FINANZAS
ESTADO ANALÍTICO DEL EJERCICIO DEL PRESUPUESTO DE EGRESOS DETALLADO – LDF
CLASIFICACIÓN POR OBJETO DEL GASTO (CAPÍTULO Y CONCEPTO)
DEL 1 DE ENERO AL 31 DE DICIEMBRE DE 2019
(PESOS)

CONCEPTO	EGRESOS					
	APROBADO	AMPLIACIONES / REDUCCIONES	MODIFICADO	DEVENGADO	PAGADO	SUBEJERCICIO
MOBILIARIO Y EQUIPO EDUCACIONAL Y RECREATIVO	0	1,164,129	1,164,129	661,736	661,736	502,393
EQUIPO E INSTRUMENTAL MÉDICO Y DE LABORATORIO	0	636,973	636,973	15,117	15,117	621,856
VEHÍCULOS Y EQUIPO DE TRANSPORTE	0	50,032,607	50,032,607	48,353,351	48,353,351	1,679,256
EQUIPO DE DEFENSA Y SEGURIDAD	0	4,025,992	4,025,992	2,820,372	2,820,372	1,205,620
MAQUINARIA, OTROS EQUIPOS Y HERRAMIENTAS	0	3,846,747	3,846,747	2,007,966	2,007,966	1,838,781
ACTIVOS BIOLÓGICOS	0	0	0	0	0	0
BIENES INMUEBLES	0	0	0	0	0	0
ACTIVOS INTANGIBLES	0	6,095,528	6,095,528	5,819,201	5,819,201	276,326
INVERSIÓN PÚBLICA	\$1,619,290,000	-\$708,696,078	\$910,593,922	\$759,435,425	\$715,298,526	\$151,158,498
OBRA PÚBLICA EN BIENES DE DOMINIO PÚBLICO	1,388,645,000	-688,657,602	699,987,398	598,732,858	581,066,994	101,254,540
OBRA PÚBLICA EN BIENES PROPIOS	93,200,000	113,552,003	206,752,003	158,430,973	132,727,503	48,321,030
PROYECTOS PRODUCTIVOS Y ACCIONES DE FOMENTO	137,445,000	-133,590,479	3,854,521	2,271,594	1,504,028	1,582,928
INVERSIONES FINANCIERAS Y OTRAS PROVISIONES	\$7,259,000	-\$7,259,000	\$0	\$0	\$0	\$0
INVERSIONES PARA EL FOMENTO DE ACTIVIDADES PRODUCTIVAS	0	0	0	0	0	0
ACCIONES Y PARTICIPACIONES DE CAPITAL	0	0	0	0	0	0
COMPRA DE TÍTULOS Y VALORES	0	0	0	0	0	0
CONCESIÓN DE PRÉSTAMOS	0	0	0	0	0	0
INVERSIONES EN FIDEICOMISOS, MANDATOS Y OTROS ANÁLOGOS	7,259,000	-7,259,000	0	0	0	0
OTRAS INVERSIONES FINANCIERAS	0	0	0	0	0	0
PROVISIONES PARA CONTINGENCIAS Y OTRAS EROGACIONES ESPECIALES	0	0	0	0	0	0
PARTICIPACIONES Y APORTACIONES	\$1,186,164,000	\$88,255,126	\$1,274,419,126	\$1,274,415,584	\$1,274,415,584	\$3,542
PARTICIPACIONES	0	0	0	0	0	0
APORTACIONES	1,115,058,000	109,447,683	1,224,505,683	1,224,505,683	1,224,505,683	0
CONVENIOS	71,106,000	-21,192,557	49,913,443	49,909,901	49,909,901	3,542
DEUDA PÚBLICA	\$0	\$0	\$0	\$0	\$0	\$0
AMORTIZACIÓN DE LA DEUDA PÚBLICA	0	0	0	0	0	0
INTERESES DE LA DEUDA PÚBLICA	0	0	0	0	0	0
COMISIONES DE LA DEUDA PÚBLICA	0	0	0	0	0	0
GASTOS DE LA DEUDA PÚBLICA	0	0	0	0	0	0



PODER EJECUTIVO DEL ESTADO DE AGUASCALIENTES
SECRETARÍA DE FINANZAS
ESTADO ANALÍTICO DEL EJERCICIO DEL PRESUPUESTO DE EGRESOS DETALLADO – LDF
CLASIFICACIÓN POR OBJETO DEL GASTO (CAPÍTULO Y CONCEPTO)
DEL 1 DE ENERO AL 31 DE DICIEMBRE DE 2019
(PESOS)

CONCEPTO	EGRESOS					
	APROBADO	AMPLIACIONES / REDUCCIONES	MODIFICADO	DEVENGADO	PAGADO	SUBEJERCICIO
COSTO POR COBERTURAS	0	0	0	0	0	0
APOYOS FINANCIEROS	0	0	0	0	0	0
ADEUDOS DE EJERCICIOS FISCALES ANTERIORES (ADEFAS)	0	0	0	0	0	0
TOTAL DE EGRESOS	\$24,393,143,000	\$2,229,499,294	\$26,622,642,294	\$25,317,913,307	\$25,174,896,352	\$1,304,728,987



PODER EJECUTIVO DEL ESTADO DE AGUASCALIENTES
SECRETARÍA DE FINANZAS
ESTADO ANALÍTICO DEL EJERCICIO DEL PRESUPUESTO DE EGRESOS DETALLADO – LDF
CLASIFICACIÓN ADMINISTRATIVA
DEL 1 DE ENERO AL 31 DE DICIEMBRE DE 2019
(PESOS)

EGRESOS

CONCEPTO	APROBADO	AMPLIACIONES/ REDUCCIONES	MODIFICADO	DEVENGADO	PAGADO	SUBEJERCICIO
GASTO NO ETIQUETADO	\$11,909,778,000	\$1,752,632,432	\$13,662,410,432	\$13,002,104,411	\$12,907,558,865	\$660,306,021
PODER LEGISLATIVO	193,000,000	16,500,000	209,500,000	209,500,000	209,500,000	0
PODER JUDICIAL	420,000,000	11,000,000	431,000,000	430,000,000	430,000,000	1,000,000
DESPACHO DEL EJECUTIVO ESTATAL	114,432,000	11,175,591	125,607,591	121,070,062	121,063,102	4,537,529
COORDINACIÓN GENERAL DE GABINETE	15,160,000	643,570	15,803,570	14,938,614	14,938,614	864,956
UNIDADES ADMINISTRATIVAS	0	0	0	0	0	0
SEGOB. SECRETARÍA GENERAL DE GOBIERNO	247,881,000	53,795,377	301,676,377	231,783,922	231,049,033	69,892,455
SSP. SECRETARÍA DE SEGURIDAD PÚBLICA	937,076,000	-22,468,735	914,607,265	842,867,467	841,663,531	71,739,798
SEFI. SECRETARÍA DE FINANZAS	447,967,000	-147,252,732	300,714,268	231,548,851	231,543,964	69,165,417
PGJ. PROCURADURÍA GENERAL DE JUSTICIA	0	0	0	0	0	0
SEDEC. SECRETARÍA DE DESARROLLO ECONÓMICO	99,591,000	404,124	99,995,124	85,428,746	56,300,406	14,566,377
SSA. SECRETARÍA DE SALUD	1,119,000	-1,004,300	114,700	0	0	114,700
SSMAA. SECRETARÍA DE SUSTENTABILIDAD, MEDIO AMBIENTE Y AGUA	261,288,000	62,076,482	323,364,482	292,094,036	279,265,251	31,270,445
SEQUOT. SECRETARÍA DE GESTIÓN URBANÍSTICA, ORDENAMIENTO TERRITORIAL, REGISTRAL Y CATASTRAL	75,804,000	9,450,160	85,254,160	75,702,317	72,676,958	9,551,843
SEDESOC. SECRETARÍA DE DESARROLLO SOCIAL	142,531,000	50,683,605	193,214,605	166,580,289	166,456,128	26,634,316
SOP. SECRETARÍA DE OBRAS PÚBLICAS	431,874,000	221,622,316	653,496,316	474,629,064	430,839,579	178,867,252
SEDRAE. SECRETARÍA DE DESARROLLO RURAL Y AGROEMPRESARIAL	145,333,000	10,845,893	156,178,893	154,094,544	154,094,544	2,084,349
SECTUR. SECRETARÍA DE TURISMO	46,527,000	11,638,122	58,165,122	55,455,067	55,455,067	2,710,055
CPLAP. COORDINACIÓN GENERAL DE PLANEACIÓN Y PROYECTOS	30,700,000	11,470,793	42,170,793	38,654,972	38,646,458	3,515,821
SAE. SECRETARÍA DE ADMINISTRACIÓN	140,994,000	117,448	141,111,448	137,659,648	137,659,648	3,451,800
CONTRALORÍA. CONTRALORÍA DEL ESTADO	41,418,000	1,084,932	42,502,932	40,395,936	40,395,936	2,106,996

PODER EJECUTIVO DEL ESTADO DE AGUASCALIENTES
SECRETARÍA DE FINANZAS
ESTADO ANALÍTICO DEL EJERCICIO DEL PRESUPUESTO DE EGRESOS DETALLADO – LDF
CLASIFICACIÓN ADMINISTRATIVA
DEL 1 DE ENERO AL 31 DE DICIEMBRE DE 2019
(PESOS)

EGRESOS

CONCEPTO	APROBADO	AMPLIACIONES/ REDUCCIONES	MODIFICADO	DEVENGADO	PAGADO	SUBEJERCICIO
SEJUVA. SECRETARÍA DE LA JUVENTUD	0	0	0	0	0	0
CMOV. COORDINACIÓN GENERAL DE MOVILIDAD	1,034,865,000	-881,194,782	153,670,218	144,516,499	143,025,888	9,153,719
IESPA. INSTITUTO ESTATAL DE SEGURIDAD PÚBLICA DE AGUASCALIENTES	19,000,000	750,000	19,750,000	19,750,000	19,750,000	0
ISSSSPEA. INSTITUTO DE SEGURIDAD Y SERVICIOS SOCIALES PARA LOS SERVIDORES PÚBLICOS DEL ESTADO DE AGUASCALIENTES	0	0	0	0	0	0
DIF. SISTEMA PARA EL DESARROLLO INTEGRAL DE LA FAMILIA	164,136,000	14,635,100	178,771,100	178,771,100	178,771,100	0
IADPEA. INSTITUTO DE ASESORÍA Y DEFENSORÍA PÚBLICA DEL ESTADO DE AGUASCALIENTES	25,863,000	117,000	25,980,000	25,980,000	25,980,000	0
IAM. INSTITUTO AGUASCALENTENSE DE LAS MUJERES	11,705,000	0	11,705,000	11,705,000	11,705,000	0
IAJU. INSTITUTO AGUASCALENTENSE DE LA JUVENTUD	15,550,000	0	15,550,000	15,550,000	15,550,000	0
IVSOP. INSTITUTO DE VIVIENDA SOCIAL Y ORDENAMIENTO DE LA PROPIEDAD DEL ESTADO	0	21,437,486	21,437,486	21,437,486	20,734,951	0
PROESPA. PROCURADURÍA ESTATAL DE PROTECCIÓN AL AMBIENTE	6,520,000	0	6,520,000	6,520,000	6,520,000	0
INAGUA. INSTITUTO DEL AGUA DEL ESTADO	0	71,968,786	71,968,786	71,968,786	71,968,786	0
IDSCEA. INSTITUTO PARA EL DESARROLLO DE LA SOCIEDAD DEL CONOCIMIENTO DEL ESTADO DE AGUASCALIENTES	40,208,000	0	40,208,000	40,208,000	40,208,000	0
PFNSM. PATRONATO DE LA FERIA NACIONAL DE SAN MARCOS	3,600,000	30,390,000	33,990,000	30,040,000	30,040,000	3,950,000
IEA. INSTITUTO DE EDUCACIÓN DE AGUASCALIENTES	780,806,000	73,117,540	853,923,540	853,913,175	853,913,175	10,365
CECYTEA. COLEGIO DE ESTUDIOS CIENTÍFICOS Y TECNOLÓGICOS DEL ESTADO DE AGUASCALIENTES.	149,933,000	0	149,933,000	149,933,000	149,933,000	0
ENA. ESCUELA NORMAL DE AGUASCALIENTES	18,339,000	0	18,339,000	18,339,000	18,339,000	0
INEPJA. INSTITUTO PARA LA EDUCACIÓN DE LAS PERSONAS JÓVENES Y ADULTAS DEL ESTADO DE AGUASCALIENTES	15,698,000	1,442,817	17,140,817	17,140,817	17,140,817	0
CEPTEA. COLEGIO DE EDUCACIÓN PROFESIONAL TÉCNICA DEL ESTADO DE AGUASCALIENTES.	13,500,000	0	13,500,000	13,500,000	13,500,000	0

PODER EJECUTIVO DEL ESTADO DE AGUASCALIENTES
SECRETARÍA DE FINANZAS
ESTADO ANALÍTICO DEL EJERCICIO DEL PRESUPUESTO DE EGRESOS DETALLADO – LDF
CLASIFICACIÓN ADMINISTRATIVA
DEL 1 DE ENERO AL 31 DE DICIEMBRE DE 2019
(PESOS)

EGRESOS

CONCEPTO	APROBADO	AMPLIACIONES/ REDUCCIONES	MODIFICADO	DEVENGADO	PAGADO	SUBEJERCICIO
UAA. UNIVERSIDAD AUTÓNOMA DE AGUASCALIENTES	407,115,000	0	407,115,000	407,115,000	407,115,000	0
UTA. UNIVERSIDAD TECNOLÓGICA DE AGUASCALIENTES	66,974,000	5,000,000	71,974,000	71,974,000	71,974,000	0
UTNA. UNIVERSIDAD TECNOLÓGICA DEL NORTE DE AGUASCALIENTES	35,996,000	0	35,996,000	35,996,000	35,996,000	0
UPA. UNIVERSIDAD POLITÉCNICA DE AGUASCALIENTES	26,266,000	343,277	26,609,277	26,266,000	26,266,000	343,277
INSTITUTOS TECNOLOGICOS DEL ESTADO DE AGUASCALIENTES	0	10,000,000	10,000,000	10,000,000	10,000,000	0
ICA. INSTITUTO CULTURAL DE AGUASCALIENTES	242,474,000	4,729,570	247,203,570	247,203,570	247,203,570	0
IDEA. INSTITUTO DEL DEPORTE DEL ESTADO DE AGUASCALIENTES	141,407,000	20,366,147	161,773,147	161,773,147	161,773,147	0
RYTA. RADIO Y TELEVISIÓN DE AGUASCALIENTES	35,427,000	12,258,000	47,685,000	47,685,000	47,685,000	0
UNIVERSIDAD TECNOLÓGICA METROPOLITANA DE AGUASCALIENTES	5,000,000	0	5,000,000	5,000,000	5,000,000	0
ICTEA. INSTITUTO DE CAPACITACIÓN PARA EL TRABAJO DEL ESTADO DE AGUASCALIENTES	18,376,000	571,511	18,947,511	18,947,511	18,947,511	0
ISSEA. INSTITUTO DE SERVICIOS DE SALUD DEL ESTADO DE AGUASCALIENTES	566,576,000	253,302,576	819,878,576	819,847,356	818,350,275	31,220
COESAMED. COMISIÓN ESTATAL DE ARBITRAJE MEDICO	5,195,000	0	5,195,000	5,195,000	5,195,000	0
UNIVERSIDAD TECNOLÓGICA EL RETOÑO	16,381,000	3,000,000	19,381,000	19,381,000	19,381,000	0
UNIVERSIDAD TECNOLÓGICA DE CALVILLO	8,314,000	74,287	8,388,287	8,388,287	8,388,287	0
CÉCOL. CENTRO DE COMPETITIVIDAD E INNOVACIÓN DEL ESTADO DE AGUASCALIENTES	7,387,000	24,746	7,411,746	7,411,746	7,411,746	0
OISJUPA. ÓRGANO IMPLEMENTADOR DEL SISTEMA DE JUSTICIA PENAL EN EL ESTADO DE AGUASCALIENTES	6,608,000	0	6,608,000	4,259,708	4,259,708	2,348,292
IEGEMER. INSTITUTO ESTATAL DE GESTIÓN EMPRESARIAL Y MEJORA REGULATORIA	8,306,000	0	8,306,000	5,061,780	5,061,780	3,244,220
REPSS. RÉGIMEN ESTATAL DE PROTECCIÓN SOCIAL EN SALUD DEL ESTADO DE AGUASCALIENTES	69,736,000	2,950,225	72,686,225	72,686,225	72,686,225	0
IIFEA. INSTITUTO DE INFRAESTRUCTURA FÍSICA EDUCATIVA DEL ESTADO DE AGUASCALIENTES.	19,397,000	25,885,000	45,282,000	44,781,924	44,781,924	500,076
MUNICIPIO DE AGUASCALIENTES	1,456,567,000	52,036,131	1,508,603,131	1,493,865,495	1,493,865,495	14,737,636

PODER EJECUTIVO DEL ESTADO DE AGUASCALIENTES
SECRETARÍA DE FINANZAS
ESTADO ANALÍTICO DEL EJERCICIO DEL PRESUPUESTO DE EGRESOS DETALLADO – LDF
CLASIFICACIÓN ADMINISTRATIVA
DEL 1 DE ENERO AL 31 DE DICIEMBRE DE 2019
(PESOS)

EGRESOS

CONCEPTO	APROBADO	AMPLIACIONES/ REDUCCIONES	MODIFICADO	DEVENGADO	PAGADO	SUBEJERCICIO
MUNICIPIO DE ASIENTOS	82,119,000	15,147,494	97,266,494	96,184,763	96,184,763	1,081,731
MUNICIPIO DE CALVILLO	120,981,000	7,546,030	128,527,030	127,591,175	127,591,175	935,855
MUNICIPIO DE COSÍO	65,910,000	15,651,571	81,561,571	81,560,691	81,560,691	880
MUNICIPIO DE EL LLANO	93,209,000	9,181,667	102,390,667	101,995,469	101,995,469	395,198
MUNICIPIO DE JESÚS MARÍA	172,696,000	35,240,885	207,936,885	203,275,971	203,275,971	4,660,914
MUNICIPIO DE PABELLÓN DE ARTEAGA	101,361,000	8,866,573	110,227,573	109,159,246	109,159,246	1,068,327
MUNICIPIO DE RINCÓN DE ROMOS	96,312,000	10,214,516	106,526,516	105,848,867	105,848,867	677,649
MUNICIPIO DE SAN FRANCISCO DE LOS ROMO	110,294,000	10,692,615	120,986,615	119,840,082	119,840,082	1,146,533
MUNICIPIO DE SAN JOSÉ DE GRACIA	86,915,000	3,433,537	90,348,537	88,795,170	88,795,170	1,553,367
MUNICIPIO DE TEPEZALÁ	76,741,000	-1,631,550	75,109,451	73,765,019	73,765,019	1,344,432
IEE. INSTITUTO ESTATAL ELECTORAL	132,143,000	0	132,143,000	132,143,000	132,143,000	0
CEDH. COMISIÓN ESTATAL DE DERECHOS HUMANOS	18,921,000	0	18,921,000	18,921,000	18,921,000	0
ITEA. INSTITUTO DE TRANSPARENCIA DEL ESTADO DE AGUASCALIENTES	22,398,000	0	22,398,000	22,398,000	22,398,000	0
OSF. ÓRGANO SUPERIOR DE FISCALIZACIÓN	30,128,000	0	30,128,000	30,128,000	30,128,000	0
FGEA. FISCALÍA GENERAL DEL ESTADO DE AGUASCALIENTES	468,977,000	7,500,000	476,477,000	476,477,000	476,477,000	0
TEE. TRIBUNAL ELECTORAL DEL ESTADO	15,350,000	1,000,000	16,350,000	16,350,000	16,350,000	0
SESEA. SECRETARÍA EJECUTIVA DEL SISTEMA ESTATAL ANTICORRUPCIÓN	14,762,000	0	14,762,000	14,762,000	14,762,000	0
EMPRESAS DE PARTICIPACIÓN ESTATAL MAYORITARIA	0	0	0	0	0	0
FIDEICOMISOS PÚBLICOS	330,795,000	1,720,084,438	2,050,879,438	2,048,693,292	2,048,693,292	2,186,146
ORGANISMOS NO GUBERNAMENTALES	48,600,000	1,000,000	49,600,000	49,091,819	49,091,819	508,181
ENTIDAD O DELEGACIÓN FEDERAL	5,112,000	791,957	5,903,957	4,302,807	4,302,807	1,601,150

PODER EJECUTIVO DEL ESTADO DE AGUASCALIENTES
SECRETARÍA DE FINANZAS
ESTADO ANALÍTICO DEL EJERCICIO DEL PRESUPUESTO DE EGRESOS DETALLADO – LDF
CLASIFICACIÓN ADMINISTRATIVA
DEL 1 DE ENERO AL 31 DE DICIEMBRE DE 2019
(PESOS)

EGRESOS

CONCEPTO	APROBADO	AMPLIACIONES/ REDUCCIONES	MODIFICADO	DEVENGADO	PAGADO	SUBEJERCICIO
PROVISIONES ECONÓMICAS	160,000,000	-117,075,364	42,924,636	0	0	42,924,636
DEUDA PÚBLICA	420,134,000	0	420,134,000	346,305,891	346,305,891	73,828,109
GASTO ETIQUETADO	\$12,483,365,000	\$476,866,862	\$12,960,231,862	\$12,315,808,896	\$12,267,337,488	\$644,422,966
PODER LEGISLATIVO	0	0	0	0	0	0
PODER JUDICIAL	0	0	0	0	0	0
DESPACHO DEL EJECUTIVO ESTATAL	0	0	0	0	0	0
COORDINACIÓN GENERAL DE GABINETE	0	0	0	0	0	0
UNIDADES ADMINISTRATIVAS	0	0	0	0	0	0
SEGGOB. SECRETARÍA GENERAL DE GOBIERNO	128,475,000	19,761,967	148,236,967	130,966,169	129,756,399	17,270,798
SSP. SECRETARÍA DE SEGURIDAD PÚBLICA	0	0	0	0	0	0
SEFI. SECRETARÍA DE FINANZAS	-4,258,000	-636,032	3,621,968	3,520,190	2,987,450	101,779
PGJ. PROCURADURÍA GENERAL DE JUSTICIA	0	0	0	0	0	0
SEDEC. SECRETARÍA DE DESARROLLO ECONÓMICO	0	0	0	0	0	0
SSA. SECRETARÍA DE SALUD	0	0	0	0	0	0
SSMAA. SECRETARÍA DE SUSTENTABILIDAD, MEDIO AMBIENTE Y AGUA	148,226,000	37,807,593	186,033,593	165,618,520	165,556,131	20,415,073
SEGUOT. SECRETARÍA DE GESTIÓN URBANÍSTICA, ORDENAMIENTO TERRITORIAL, REGISTRAL Y CATASTRAL	7,724,000	-7,724,000	0	0	0	0
SEDESO. SECRETARÍA DE DESARROLLO SOCIAL	2,441,000	-2,441,000	0	0	0	0
SOP. SECRETARÍA DE OBRAS PÚBLICAS	1,333,619,000	-664,727,760	668,891,240	551,367,679	509,023,060	117,523,561
SEDRAE. SECRETARÍA DE DESARROLLO RURAL Y AGROEMPRESARIAL	18,600,000	-522,760	18,077,240	10,926,196	10,926,196	7,151,045
SECTUR. SECRETARÍA DE TURISMO	10,000,000	-10,000,000	0	0	0	0
CPLAP. COORDINACIÓN GENERAL DE PLANEACIÓN Y PROYECTOS	0	0	0	0	0	0

PODER EJECUTIVO DEL ESTADO DE AGUASCALIENTES
SECRETARÍA DE FINANZAS
ESTADO ANALÍTICO DEL EJERCICIO DEL PRESUPUESTO DE EGRESOS DETALLADO – LDF
CLASIFICACIÓN ADMINISTRATIVA
DEL 1 DE ENERO AL 31 DE DICIEMBRE DE 2019
(PESOS)

EGRESOS

CONCEPTO	APROBADO	AMPLIACIONES/ REDUCCIONES	MODIFICADO	DEVENGADO	PAGADO	SUBEJERCICIO
SAE. SECRETARÍA DE ADMINISTRACIÓN	0	0	0	0	0	0
CONTRALORÍA. CONTRALORÍA DEL ESTADO	0	0	0	0	0	0
SEJUVA. SECRETARÍA DE LA JUVENTUD	0	0	0	0	0	0
CMOV. COORDINACIÓN GENERAL DE MOVILIDAD	0	0	0	0	0	0
IESPA. INSTITUTO ESTATAL DE SEGURIDAD PÚBLICA DE AGUASCALIENTES	0	0	0	0	0	0
ISSSSPEA. INSTITUTO DE SEGURIDAD Y SERVICIOS SOCIALES PARA LOS SERVIDORES PÚBLICOS DEL ESTADO DE AGUASCALIENTES	0	0	0	0	0	0
DIF. SISTEMA PARA EL DESARROLLO INTEGRAL DE LA FAMILIA	114,447,000	529,479	114,976,479	114,976,479	114,976,479	0
IADPEA. INSTITUTO DE ASESORÍA Y DEFENSORÍA PÚBLICA DEL ESTADO DE AGUASCALIENTES	0	0	0	0	0	0
IAM. INSTITUTO AGUASCALENTENSE DE LAS MUJERES	0	8,929,515	8,929,515	8,929,515	8,929,515	0
IAJU. INSTITUTO AGUASCALENTENSE DE LA JUVENTUD	510,000	-510,000	0	0	0	0
IVSOP. INSTITUTO DE VIVIENDA SOCIAL Y ORDENAMIENTO DE LA PROPIEDAD DEL ESTADO	0	30,612,920	30,612,920	30,611,920	29,710,312	1,000
PROESPA. PROCURADURÍA ESTATAL DE PROTECCIÓN AL AMBIENTE	0	0	0	0	0	0
INAGUA. INSTITUTO DEL AGUA DEL ESTADO	0	0	0	0	0	0
IDSCEA. INSTITUTO PARA EL DESARROLLO DE LA SOCIEDAD DEL CONOCIMIENTO DEL ESTADO DE AGUASCALIENTES	0	0	0	0	0	0
PFNSM. PATRONATO DE LA FERIA NACIONAL DE SAN MARCOS	0	0	0	0	0	0
IEA. INSTITUTO DE EDUCACIÓN DE AGUASCALIENTES	6,134,508,000	166,189,332	6,300,697,332	5,934,365,017	5,934,365,017	366,332,314
CECYTEA. COLEGIO DE ESTUDIOS CIENTÍFICOS Y TECNOLÓGICOS DEL ESTADO DE AGUASCALIENTES.	130,000,000	34,738,511	164,738,511	164,735,831	164,735,831	2,680
ENA. ESCUELA NORMAL DE AGUASCALIENTES	0	0	0	0	0	0
INEPJA. INSTITUTO PARA LA EDUCACIÓN DE LAS PERSONAS JÓVENES Y ADULTAS DEL ESTADO DE AGUASCALIENTES	40,931,000	6,930,749	47,861,749	47,861,746	47,861,746	3

PODER EJECUTIVO DEL ESTADO DE AGUASCALIENTES
SECRETARÍA DE FINANZAS
ESTADO ANALÍTICO DEL EJERCICIO DEL PRESUPUESTO DE EGRESOS DETALLADO – LDF
CLASIFICACIÓN ADMINISTRATIVA
DEL 1 DE ENERO AL 31 DE DICIEMBRE DE 2019
(PESOS)

EGRESOS

CONCEPTO	APROBADO	AMPLIACIONES/ REDUCCIONES	MODIFICADO	DEVENGADO	PAGADO	SUBEJERCICIO
CEPTEA. COLEGIO DE EDUCACIÓN PROFESIONAL TÉCNICA DEL ESTADO DE AGUASCALIENTES.	69,633,000	2,975,135	72,608,135	72,608,135	72,608,135	0
UAA. UNIVERSIDAD AUTÓNOMA DE AGUASCALIENTES	849,588,000	45,413,142	895,001,142	895,000,917	895,000,917	226
UTA. UNIVERSIDAD TECNOLÓGICA DE AGUASCALIENTES	0	54,008,340	54,008,340	52,918,347	52,918,347	1,089,993
UTNA. UNIVERSIDAD TECNOLÓGICA DEL NORTE DE AGUASCALIENTES	0	34,885,775	34,885,775	34,885,089	34,885,089	686
UPA. UNIVERSIDAD POLITÉCNICA DE AGUASCALIENTES	0	26,612,460	26,612,460	26,612,026	26,612,026	434
INSTITUTOS TECNOLOGICOS DEL ESTADO DE AGUASCALIENTES	0	0	0	0	0	0
ICA. INSTITUTO CULTURAL DE AGUASCALIENTES	0	6,607,270	6,607,270	5,472,552	5,472,552	1,134,719
IDEA. INSTITUTO DEL DEPORTE DEL ESTADO DE AGUASCALIENTES	50,000,000	-23,160,272	26,839,728	26,839,676	24,247,676	51
RYTA. RADIO Y TELEVISIÓN DE AGUASCALIENTES	0	0	0	0	0	0
UNIVERSIDAD TECNOLÓGICA METROPOLITANA DE AGUASCALIENTES	0	3,618,903	3,618,903	3,523,994	3,523,994	94,908
ICTEA. INSTITUTO DE CAPACITACIÓN PARA EL TRABAJO DEL ESTADO DE AGUASCALIENTES	25,400,000	5,042,056	30,442,056	30,442,040	30,442,040	16
ISSEA. INSTITUTO DE SERVICIOS DE SALUD DEL ESTADO DE AGUASCALIENTES	1,805,233,000	273,176,041	2,078,409,041	1,978,329,786	1,978,329,786	100,079,255
COESAMED. COMISIÓN ESTATAL DE ARBITRAJE MEDICO	0	0	0	0	0	0
UNIVERSIDAD TECNOLÓGICA EL RETOÑO	0	16,798,809	16,798,809	16,798,471	16,798,471	338
UNIVERSIDAD TECNOLÓGICA DE CALVILLO	0	8,738,970	8,738,970	8,738,797	8,738,797	172
CECOL. CENTRO DE COMPETITIVIDAD E INNOVACIÓN DEL ESTADO DE AGUASCALIENTES	0	0	0	0	0	0
OISJUPA. ÓRGANO IMPLEMENTADOR DEL SISTEMA DE JUSTICIA PENAL EN EL ESTADO DE AGUASCALIENTES	0	0	0	0	0	0
IEGEMER. INSTITUTO ESTATAL DE GESTIÓN EMPRESARIAL Y MEJORA REGULATORIA	0	0	0	0	0	0
REPSS. RÉGIMEN ESTATAL DE PROTECCIÓN SOCIAL EN SALUD DEL ESTADO DE AGUASCALIENTES	171,600,000	159,819,405	331,419,405	331,418,731	331,418,731	675

PODER EJECUTIVO DEL ESTADO DE AGUASCALIENTES
SECRETARÍA DE FINANZAS
ESTADO ANALÍTICO DEL EJERCICIO DEL PRESUPUESTO DE EGRESOS DETALLADO – LDF
CLASIFICACIÓN ADMINISTRATIVA
DEL 1 DE ENERO AL 31 DE DICIEMBRE DE 2019
(PESOS)

EGRESOS

CONCEPTO	APROBADO	AMPLIACIONES/ REDUCCIONES	MODIFICADO	DEVENGADO	PAGADO	SUBEJERCICIO
IIFEA. INSTITUTO DE INFRAESTRUCTURA FÍSICA EDUCATIVA DEL ESTADO DE AGUASCALIENTES.	244,749,000	2,901,211	247,650,211	234,430,512	233,602,231	13,219,699
MUNICIPIO DE AGUASCALIENTES	719,403,000	55,182,937	774,585,937	774,585,937	774,585,937	0
MUNICIPIO DE ASIENOS	55,638,000	5,281,531	60,919,531	60,919,531	60,919,531	0
MUNICIPIO DE CALVILLO	76,579,000	1,758,002	78,337,002	78,337,002	78,337,002	0
MUNICIPIO DE COSÍO	17,345,000	2,131,991	19,476,991	19,476,991	19,476,991	0
MUNICIPIO DE EL LLANO	36,221,000	-7,069,089	29,151,911	29,151,911	29,151,911	0
MUNICIPIO DE JESÚS MARÍA	96,020,000	20,014,934	116,034,934	116,034,934	116,034,934	0
MUNICIPIO DE PABELLÓN DE ARTEAGA	53,194,000	-5,760,680	47,433,320	47,429,778	47,429,778	3,542
MUNICIPIO DE RINCÓN DE ROMOS	40,312,000	23,129,968	63,441,968	63,441,968	63,441,968	0
MUNICIPIO DE SAN FRANCISCO DE LOS ROMO	49,321,000	-6,023,558	43,297,442	43,297,442	43,297,442	0
MUNICIPIO DE SAN JOSÉ DE GRACIA	19,016,000	-4,489,981	14,526,019	14,526,019	14,526,019	0
MUNICIPIO DE TEPEZALÁ	23,115,000	4,099,070	27,214,070	27,214,070	27,214,070	0
IEE. INSTITUTO ESTATAL ELECTORAL	0	0	0	0	0	0
CEDH. COMISIÓN ESTATAL DE DERECHOS HUMANOS	0	0	0	0	0	0
ITEA. INSTITUTO DE TRANSPARENCIA DEL ESTADO DE AGUASCALIENTES	0	0	0	0	0	0
OSF. ÓRGANO SUPERIOR DE FISCALIZACIÓN	0	0	0	0	0	0
FGEA. FISCALÍA GENERAL DEL ESTADO DE AGUASCALIENTES	0	0	0	0	0	0
TEE. TRIBUNAL ELECTORAL DEL ESTADO	0	0	0	0	0	0
SESEA. SECRETARÍA EJECUTIVA DEL SISTEMA ESTATAL ANTICORRUPCIÓN	0	0	0	0	0	0
EMPRESAS DE PARTICIPACIÓN ESTATAL MAYORITARIA	0	0	0	0	0	0
FIDEICOMISOS PÚBLICOS	7,259,000	151,457,226	158,716,226	158,716,226	158,716,226	0

PODER EJECUTIVO DEL ESTADO DE AGUASCALIENTES
SECRETARÍA DE FINANZAS
ESTADO ANALÍTICO DEL EJERCICIO DEL PRESUPUESTO DE EGRESOS DETALLADO – LDF
CLASIFICACIÓN ADMINISTRATIVA
DEL 1 DE ENERO AL 31 DE DICIEMBRE DE 2019
(PESOS)

EGRESOS

CONCEPTO	APROBADO	AMPLIACIONES/ REDUCCIONES	MODIFICADO	DEVENGADO	PAGADO	SUBEJERCICIO
ORGANISMOS NO GUBERNAMENTALES	0	0	0	0	0	0
ENTIDAD O DELEGACIÓN FEDERAL	0	778,750	778,750	778,750	778,750	0
PREVISIONES ECONÓMICAS	0	0	0	0	0	0
DEUDA PÚBLICA	0	0	0	0	0	0
TOTAL DE EGRESOS	\$24,393,143,000	\$2,229,499,294	\$26,622,642,294	\$25,317,913,307	\$25,174,896,352	\$1,304,728,987



PODER EJECUTIVO DEL ESTADO DE AGUASCALIENTES
SECRETARÍA DE FINANZAS
ESTADO ANALÍTICO DEL EJERCICIO DEL PRESUPUESTO DE EGRESOS DETALLADO - LDF
CLASIFICACIÓN FUNCIONAL (FINALIDAD Y FUNCIÓN)
DEL 1 DE ENERO AL 31 DE DICIEMBRE DE 2019
(PESOS)

CONCEPTO	EGRESOS					
	APROBADO	AMPLIACIONES / REDUCCIONES	MODIFICADO	DEVENGADO	PAGADO	SUBEJERCICIO
GASTO NO ETIQUETADO	\$11,909,778,000	\$1,752,632,432	\$13,662,410,432	\$13,002,104,411	\$12,907,558,865	\$660,306,021
GOBIERNO	\$3,690,796,100	\$1,434,227,713	\$5,125,023,813	\$4,819,343,679	\$4,800,966,389	\$305,680,134
LEGISLACIÓN	265,929,200	17,507,123	283,436,323	281,110,004	281,110,004	2,326,319
JUSTICIA	1,185,829,600	62,053,465	1,247,883,065	1,208,125,386	1,199,508,015	39,757,680
COORDINACIÓN DE LA POLÍTICA DE GOBIERNO	457,207,500	106,127,686	563,335,186	502,334,696	502,252,342	61,000,491
RELACIONES EXTERIORES	2,000,000	778,514	2,778,514	2,772,137	2,772,137	6,377
ASUNTOS FINANCIEROS Y HACENDARIOS	395,041,500	1,343,295,851	1,738,337,351	1,673,607,380	1,673,607,380	64,729,972
SEGURIDAD NACIONAL	0	0	0	0	0	0
ASUNTOS DE ORDEN PÚBLICO Y DE SEGURIDAD INTERIOR	826,999,500	14,074,483	841,073,983	772,952,971	772,911,953	68,121,013
OTROS SERVICIOS GENERALES	557,788,800	-109,609,410	448,179,390	378,441,106	368,804,558	69,738,284
DESARROLLO SOCIAL	\$3,517,615,300	\$653,381,936	\$4,170,997,236	\$4,058,062,684	\$4,037,537,676	\$112,934,552
PROTECCIÓN AMBIENTAL	297,108,000	121,798,995	418,906,995	380,637,487	367,535,638	38,269,508
VIVIENDA Y SERVICIOS A LA COMUNIDAD	159,417,800	33,589,916	193,007,716	158,861,555	154,822,577	34,146,161
SALUD	684,291,700	268,555,815	952,847,515	948,113,553	946,135,821	4,733,962
RECREACIÓN, CULTURA Y OTRAS MANIFESTACIONES SOCIALES	455,758,000	52,384,498	508,142,498	498,645,500	498,057,086	9,496,998
EDUCACIÓN	1,604,595,000	131,867,519	1,736,462,519	1,716,608,196	1,716,608,196	19,854,322
PROTECCIÓN SOCIAL	297,253,100	42,224,760	339,477,860	333,372,859	332,561,767	6,105,001
OTROS ASUNTOS SOCIALES	19,191,700	2,960,433	22,152,133	21,823,534	21,816,592	328,599
DESARROLLO ECONÓMICO	\$1,818,127,600	-\$501,696,820	\$1,316,430,780	\$1,176,170,077	\$1,120,526,829	\$140,260,703
ASUNTOS ECONÓMICOS, COMERCIALES Y LABORALES EN GENERAL	341,683,200	93,346,422	435,029,622	418,060,157	388,931,817	16,969,465
AGROPECUARIA, SILVICULTURA, PESCA Y CAZA	220,408,000	60,724,567	281,132,567	279,070,852	279,070,852	2,061,715
COMBUSTIBLES Y ENERGÍA	0	0	0	0	0	0
MINERÍA, MANUFACTURAS Y CONSTRUCCIÓN	0	16,909,709	16,909,709	7,921,655	7,921,655	8,988,054
TRANSPORTE	1,088,865,000	-728,843,533	360,021,467	260,594,265	234,079,357	99,427,202
COMUNICACIONES	0	1,000,000	1,000,000	0	0	1,000,000
TURISMO	93,926,000	44,241,449	138,167,449	127,387,173	127,387,173	10,780,276
CIENCIA, TECNOLOGÍA E INNOVACIÓN	73,245,400	10,344,566	83,589,966	83,135,974	83,135,974	453,992
OTRAS INDUSTRIAS Y OTROS ASUNTOS ECONÓMICOS	0	580,000	580,000	0	0	580,000
OTRAS NO CLASIFICADAS EN FUNCIONES ANTERIORES	\$2,883,239,000	\$166,719,602	\$3,049,958,602	\$2,948,527,971	\$2,948,527,971	\$101,430,631

PODER EJECUTIVO DEL ESTADO DE AGUASCALIENTES
SECRETARÍA DE FINANZAS
ESTADO ANALÍTICO DEL EJERCICIO DEL PRESUPUESTO DE EGRESOS DETALLADO - LDF
CLASIFICACIÓN FUNCIONAL (FINALIDAD Y FUNCIÓN)
DEL 1 DE ENERO AL 31 DE DICIEMBRE DE 2019
(PESOS)

CONCEPTO	EGRESOS					
	APROBADO	AMPLIACIONES / REDUCCIONES	MODIFICADO	DEVENGADO	PAGADO	SUBEJERCICIO
TRANSACCIONES DE LA DEUDA PÚBLICA / COSTO FINANCIERO DE LA DEUDA	420,134,000	0	420,134,000	346,305,891	346,305,891	73,828,109
TRANSFERENCIAS, PARTICIPACIONES Y APORTACIONES ENTRE DIFERENTES NIVELES Y ÓRDENES DE GOBIERNO	2,463,105,000	166,379,470	2,629,484,470	2,601,881,948	2,601,881,948	27,602,522
SANEAMIENTO DEL SISTEMA FINANCIERO	0	0	0	0	0	0
ADEUDOS DE EJERCICIOS FISCALES ANTERIORES	0	340,132	340,132	340,132	340,132	0
GASTO ETIQUETADO	\$12,483,365,000	\$476,866,862	\$12,960,231,862	\$12,315,808,896	\$12,267,337,488	\$644,422,966
GOBIERNO	\$242,504,000	\$36,397,830	\$278,901,830	\$248,448,534	\$227,655,609	\$30,453,295
LEGISLACIÓN	0	0	0	0	0	0
JUSTICIA	10,000,000	39,856,994	49,856,994	42,409,887	39,640,513	7,447,107
COORDINACIÓN DE LA POLÍTICA DE GOBIERNO	20,941,000	-13,150,135	7,790,865	6,012,262	5,276,566	1,778,603
RELACIONES EXTERIORES	0	0	0	0	0	0
ASUNTOS FINANCIEROS Y HACENDARIOS	4,258,000	-890,089	3,367,911	271,622	271,622	3,096,289
SEGURIDAD NACIONAL	0	0	0	0	0	0
ASUNTOS DE ORDEN PÚBLICO Y DE SEGURIDAD INTERIOR	198,551,000	17,036,840	215,587,840	197,458,090	180,170,234	18,129,750
OTROS SERVICIOS GENERALES	8,754,000	-6,455,780	2,298,220	2,296,674	2,296,674	1,546
DESARROLLO SOCIAL	\$10,992,975,000	\$127,890,606	\$11,120,865,606	\$10,531,348,180	\$10,504,293,504	\$589,517,426
PROTECCIÓN AMBIENTAL	209,278,000	-58,883,302	150,394,698	133,533,307	130,967,654	16,861,392
VIVIENDA Y SERVICIOS A LA COMUNIDAD	1,086,056,000	-785,812,683	300,243,317	234,170,556	216,914,473	66,072,761
SALUD	1,998,833,000	433,230,846	2,432,063,846	2,322,925,432	2,321,114,760	109,138,414
RECREACIÓN, CULTURA Y OTRAS MANIFESTACIONES SOCIALES	56,460,000	-41,711,152	98,171,152	88,457,563	84,100,425	9,713,589
EDUCACIÓN	7,529,809,000	476,244,585	8,006,053,585	7,624,334,277	7,623,505,995	381,719,308
PROTECCIÓN SOCIAL	112,539,000	11,129,660	123,668,660	117,656,697	117,419,848	6,011,962
OTROS ASUNTOS SOCIALES	0	10,270,349	10,270,349	10,270,349	10,270,349	0
DESARROLLO ECONÓMICO	\$132,828,000	\$203,130,743	\$335,958,743	\$311,506,498	\$310,882,692	\$24,452,245
ASUNTOS ECONÓMICOS, COMERCIALES Y LABORALES EN GENERAL	0	0	0	0	0	0
AGROPECUARIA, SILVICULTURA, PESCA Y CAZA	25,859,000	53,043,274	78,902,274	71,751,230	71,751,230	7,151,045
COMBUSTIBLES Y ENERGÍA	0	0	0	0	0	0
MINERÍA, MANUFACTURAS Y CONSTRUCCIÓN	0	0	0	0	0	0
TRANSPORTE	96,969,000	158,799,994	255,768,994	238,864,117	238,864,117	16,904,877

PODER EJECUTIVO DEL ESTADO DE AGUASCALIENTES
SECRETARÍA DE FINANZAS
ESTADO ANALÍTICO DEL EJERCICIO DEL PRESUPUESTO DE EGRESOS DETALLADO - LDF
CLASIFICACIÓN FUNCIONAL (FINALIDAD Y FUNCIÓN)
DEL 1 DE ENERO AL 31 DE DICIEMBRE DE 2019
(PESOS)

CONCEPTO	EGRESOS					
	APROBADO	AMPLIACIONES / REDUCCIONES	MODIFICADO	DEVENGADO	PAGADO	SUBEJERCICIO
COMUNICACIONES	0	0	0	0	0	0
TURISMO	10,000,000	-8,712,525	1,287,475	891,152	267,346	396,323
CIENCIA, TECNOLOGÍA E INNOVACIÓN	0	0	0	0	0	0
OTRAS INDUSTRIAS Y OTROS ASUNTOS ECONÓMICOS	0	0	0	0	0	0
OTRAS NO CLASIFICADAS EN FUNCIONES ANTERIORES	\$1,115,058,000	\$109,447,683	\$1,224,505,683	\$1,224,505,683	\$1,224,505,683	\$0
TRANSACCIONES DE LA DEUDA PÚBLICA / COSTO FINANCIERO DE LA DEUDA	0	0	0	0	0	0
TRANSFERENCIAS, PARTICIPACIONES Y APORTACIONES ENTRE DIFERENTES NIVELES Y ÓRDENES DE GOBIERNO	1,115,058,000	109,447,683	1,224,505,683	1,224,505,683	1,224,505,683	0
SANEAMIENTO DEL SISTEMA FINANCIERO	0	0	0	0	0	0
ADEUDOS DE EJERCICIOS FISCALES ANTERIORES	0	0	0	0	0	0
TOTAL DE EGRESOS	\$24,393,143,000	\$2,229,499,294	\$26,622,642,294	\$25,317,913,307	\$25,174,896,352	\$1,304,728,987

PODER EJECUTIVO DEL ESTADO DE AGUASCALIENTES
SECRETARÍA DE FINANZAS
ESTADO ANALÍTICO DEL EJERCICIO DEL PRESUPUESTO DE EGRESOS DETALLADO - LDF
CLASIFICACIÓN DE SERVICIOS PERSONALES POR CATEGORÍA
DEL 1 DE ENERO AL 31 DE DICIEMBRE DE 2019
(PESOS)

EGRESOS

CONCEPTO	APROBADO	AMPLIACIONES / REDUCCIONES	MODIFICADO	DEVENGADO	PAGADO	SUBEJERCICIO
I.- GASTO NO ETIQUETADO (I=A+B+C+D+E+F)	\$1,540,709,000	-\$95,659,715	\$1,445,049,285	\$1,377,484,692	\$1,377,484,692	\$67,564,592
A. PERSONAL ADMINISTRATIVO Y DE SERVICIO PÚBLICO	990,959,000	-56,394,261	934,564,739	916,065,139	916,065,139	18,499,601
B. MAGISTERIO	0	0	0	0	0	0
C. SERVICIO DE SALUD(C=C1+C2)	1,049,000	-1,004,300	44,700	0	0	44,700
C1) PERSONAL ADMINISTRATIVO	1,049,000	-1,004,300	44,700	0	0	44,700
C2) PERSONAL MÉDICO, PARAMÉDICO Y AFÍN						
D. SEGURIDAD PÚBLICA	548,701,000	-38,261,155	510,439,845	461,419,554	461,419,554	49,020,292
E. GASTOS ASOCIADOS A LA IMPLEMENTACIÓN DE NUEVAS LEYES FEDERALES O REFORMAS A LAS MISMAS (E=E1+E2)	0	0	0	0	0	0
E1) NOMBRE DEL PROGRAMA O LEY 1	0	0	0	0	0	0
E2) NOMBRE DEL PROGRAMA O LEY 2	0	0	0	0	0	0
F. SENTENCIAS LABORALES DEFINITIVAS	0	0	0	0	0	0
II.- GASTO ETIQUETADO (II=A+B+C+D+E+F)	\$0	\$2,700,643	\$2,700,643	\$2,670,661	\$2,670,661	\$29,981
A. PERSONAL ADMINISTRATIVO Y DE SERVICIO PÚBLICO	0	2,700,643	2,700,643	2,670,661	2,670,661	29,981
B. MAGISTERIO	0	0	0	0	0	0
C. SERVICIO DE SALUD(C=C1+C2)	0	0	0	0	0	0
C1) PERSONAL ADMINISTRATIVO	0	0	0	0	0	0
C2) PERSONAL MÉDICO, PARAMÉDICO Y AFÍN	0	0	0	0	0	0
D. SEGURIDAD PÚBLICA	0	0	0	0	0	0
E. GASTOS ASOCIADOS A LA IMPLEMENTACIÓN DE NUEVAS LEYES FEDERALES O REFORMAS A LAS MISMAS (E=E1+E2)	0	0	0	0	0	0
E1) NOMBRE DEL PROGRAMA O LEY 1	0	0	0	0	0	0
E2) NOMBRE DEL PROGRAMA O LEY 2	0	0	0	0	0	0
F. SENTENCIAS LABORALES DEFINITIVAS	0	0	0	0	0	0
III. TOTAL DEL GASTO EN SERVICIOS PERSONALES (III=I+II)	\$1,540,709,000	-\$92,959,073	\$1,447,749,927	\$1,380,155,353	\$1,380,155,353	\$67,594,574



GOBIERNO DEL ESTADO DE AGUASCALIENTES
Guía de Cumplimiento de la Ley de Disciplina Financiera de las Entidades Federativas y Municipios
Del 1 de enero al 31 de diciembre de 2019

Indicadores de Observancia (c)	Implementación			Resultado		Fundamento (h)	Comentarios (i)
	SI		NO	Monto o valor (f)	Unidad (pesos/porcentaje) (g)		
		Mecanismo de Verificación (d)	Fecha estimada de cumplimiento (e)				
INDICADORES PRESUPUESTARIOS							
A. INDICADORES CUANTITATIVOS							
1 Balance Presupuestario Sostenible (j)							
a. Propuesto	SI	Iniciativa de Ley de Ingresos y Proyecto de Presupuesto de Egresos			0	pesos	Art. 6 y 19 de la LDF http://www.aguascalientes.gob.mx/transparencia/CONTABILIDAD/FormatosContabilidad/2019/Anual/3.pdf http://www.aguascalientes.gob.mx/transparencia/CONTABILIDAD/FormatosContabilidad/2019/Anual/4.pdf
b. Aprobado	SI	Ley de Ingresos y Presupuesto de Egresos			0	pesos	Art. 6 y 19 de la LDF http://www.aguascalientes.gob.mx/transparencia/CONTABILIDAD/FormatosContabilidad/2019/Anual/8.pdf http://www.aguascalientes.gob.mx/transparencia/CONTABILIDAD/FormatosContabilidad/2019/Anual/9.pdf
c. Ejercido	SI	Cuenta Pública / Formato 4 LDF			991,549,730	pesos	Art. 6 y 19 de la LDF https://servicios2.aguascalientes.gob.mx/servicios/sicaf2/SICAF2.aspx?id=3468364
2 Balance Presupuestario de Recursos Disponibles Sostenible (k)							
a. Propuesto	SI	Iniciativa de Ley de Ingresos y Proyecto de			0	pesos	Art. 6 y 19 de la LDF http://www.aguascalientes.gob.mx/transparencia/CONTABILIDAD/Format

A

GOBIERNO DEL ESTADO DE AGUASCALIENTES
Guía de Cumplimiento de la Ley de Disciplina Financiera de las Entidades Federativas y Municipios
 Del 1 de enero al 31 de diciembre de 2019

Indicadores de Observancia (c)	Implementación			Resultado		Fundamento (h)	Comentarios (i)
	SI		NO	Monto o valor (f)	Unidad (pesos/porcentaje) (g)		
		Mecanismo de Verificación (d)	Fecha estimada de cumplimiento (e)				
INDICADORES PRESUPUESTARIOS							
		Presupuesto de Egresos					osContabilidad/2019/Anual/3.pdf http://www.aguascalientes.gob.mx/transparencia/CONTABILIDAD/FormatosContabilidad/2019/Anual/4.pdf
b. Aprobado	SI	Ley de Ingresos y Presupuesto de Egresos			0	pesos	Art. 6 y 19 de la LDF http://www.aguascalientes.gob.mx/transparencia/CONTABILIDAD/FormatosContabilidad/2019/Anual/8.pdf http://www.aguascalientes.gob.mx/transparencia/CONTABILIDAD/FormatosContabilidad/2019/Anual/9.pdf
c. Ejercido	SI	Cuenta Pública / Formato 4 LDF			825,906,369	pesos	Art. 6 y 19 de la LDF https://eservicios2.aguascalientes.gob.mx/servicios/sicaf2/SICAF2.aspx?id=3488364
3 Financiamiento Neto dentro del Techo de Financiamiento Neto (l)							
a. Propuesto	SI	Iniciativa de Ley de Ingresos			1,200,000,000	pesos	Art. 6, 19 y 46 de la LDF http://www.aguascalientes.gob.mx/transparencia/CONTABILIDAD/FormatosContabilidad/2019/Anual/3.pdf

A

GOBIERNO DEL ESTADO DE AGUASCALIENTES
Guía de Cumplimiento de la Ley de Disciplina Financiera de las Entidades Federativas y Municipios
Del 1 de enero al 31 de diciembre de 2019

Indicadores de Observancia (c)	Implementación				Resultado		Fundamento (h)	Comentarios (i)
	SI		NO		Monto o valor (f)	Unidad (pesos/porcentaje) (g)		
	Mecanismo de Verificación (d)	Fecha estimada de cumplimiento (e)						
INDICADORES PRESUPUESTARIOS								
b. <i>Aprobado</i>	SI	Ley de Ingresos			1,200,000,000	pesos	Art. 6, 19 y 46 de la LDF	http://www.aguascalientes.gob.mx/transparencia/CONTABILIDAD/FormatosContabilidad/2019/Anual/8.pdf
c. <i>Ejercido</i>	SI	Cuenta Pública / Formato 4 LDF			296,052,806	pesos	Art. 6, 19 y 46 de la LDF	https://eservicios2.aguascalientes.gob.mx/servicios/sicaf2/SICAF2.aspx?id=3488364
4 Recursos destinados a la atención de desastres naturales								
a. Asignación al fideicomiso para desastres naturales (m)								
a.1 <i>Aprobado</i>		Reporte Trim. Formato 6 a)			15,000,000	pesos	Art. 9 de la LDF	https://eservicios2.aguascalientes.gob.mx/servicios/sicaf2/SICAF2.aspx?id=3488364
a.2 <i>Pagado</i>		Cuenta Pública / Formato 6 a)			15,000,000	pesos	Art. 9 de la LDF	https://eservicios2.aguascalientes.gob.mx/servicios/sicaf2/SICAF2.aspx?id=3488364
b. <i>Aportación promedio realizada por la Entidad Federativa durante los 5 ejercicios previos, para infraestructura dañada por desastres naturales (n)</i>		Autorizaciones de recursos aprobados por el FONDEN			0	pesos	Art. 9 de la LDF	N.A.
c. <i>Saldo del fideicomiso para desastres naturales (o)</i>		Cuenta Pública / Auxiliar de Cuentas			0	pesos	Art. 9 de la LDF	N.A.
d. <i>Costo promedio de los últimos 5 ejercicios de la reconstrucción de infraestructura dañada por desastres naturales (p)</i>		Autorizaciones de recursos aprobados por el FONDEN			0	pesos	Art. 9 de la LDF	N.A.

5 Techo para servicios personales (q)
--

A

a. <i>Asignación en el Presupuesto de Egresos</i>	SI	Reporte Trim. Formato 6 d)			1,540,709,000	pesos	Art. 10 y 21 de la LDF	https://eservicios2.aguascalientes.gob.mx/servicios/sicaf2/SICAF2.aspx?id=3488364
b. <i>Ejercido</i>	SI	Reporte Trim. Formato 6 d)			1,380,155,353	pesos	Art. 13 fracc. V y 21 de la LDF	https://eservicios2.aguascalientes.gob.mx/servicios/sicaf2/SICAF2.aspx?id=3488364
6 Previsiones de gasto para compromisos de pago derivados de APPs (r)								
a. <i>Asignación en el Presupuesto de Egresos</i>		N.A.			0	pesos	Art. 11 y 21 de la LDF	N.A.
7 Techo de ADEFAS para el ejercicio fiscal (s)								
a. <i>Propuesto</i>		Proyecto de Presupuesto de Egresos			0	pesos	Art. 12 y 20 de la LDF	
b. <i>Aprobado</i>		Reporte Trim. Formato 6 a)			0	pesos	Art. 12 y 20 de la LDF	https://eservicios2.aguascalientes.gob.mx/servicios/sicaf2/SICAF2.aspx?id=3488364
c. <i>Ejercido</i>	SI	Cuenta Pública / Formato 6 a)			0	pesos	Art. 12 y 20 de la LDF	https://eservicios2.aguascalientes.gob.mx/servicios/sicaf2/SICAF2.aspx?id=3488364
B. INDICADORES CUALITATIVOS								
1 Iniciativa de Ley de Ingresos y Proyecto de Presupuesto de Egresos								
a. <i>Objetivos anuales, estrategias y metas para el ejercicio fiscal (t)</i>		Iniciativa de Ley de Ingresos y Proyecto de Presupuesto de Egresos					Art. 5 y 18 de la LDF	http://www.aguascalientes.gob.mx/transparencia/CONTABILIDAD/FormatosContabilidad/2019/Anual/3.pdf http://www.aguascalientes.gob.mx/transparencia/CONTABILIDAD/FormatosContabilidad/2019/Anual/4.pdf
b. <i>Proyecciones de ejercicios posteriores (u)</i>		Iniciativa de Ley de Ingresos y Proyecto de Presupuesto de Egresos / Formatos 7 a) y b)					Art. 5 y 18 de la LDF	http://www.aguascalientes.gob.mx/transparencia/CONTABILIDAD/FormatosContabilidad/2019/Anual/3.pdf http://www.aguascalientes.gob.mx/transparencia/CONTABILIDAD/FormatosContabilidad/2019/Anual/4.pdf
c. <i>Descripción de riesgos relevantes y propuestas de acción para enfrentarlos (v)</i>		Iniciativa de Ley de Ingresos y Proyecto de Presupuesto de Egresos					Art. 5 y 18 de la LDF	http://www.aguascalientes.gob.mx/transparencia/CONTABILIDAD/Form

A

								atosContabilidad/2019/Anual/3.pdf http://www.aguascalientes.gob.mx/transparencia/CONTABILIDAD/FormatosContabilidad/2019/Anual/4.pdf
d.	Resultados de ejercicios fiscales anteriores y el ejercicio fiscal en cuestión (w)		Iniciativa de Ley de Ingresos y Proyecto de Presupuesto de Egresos (Formatos 7 c) y d)				Art. 5 y 18 de la LDF	http://www.aguascalientes.gob.mx/transparencia/CONTABILIDAD/FormatosContabilidad/2019/Anual/3.pdf http://www.aguascalientes.gob.mx/transparencia/CONTABILIDAD/FormatosContabilidad/2019/Anual/4.pdf
e.	Estudio actuarial de las pensiones de sus trabajadores (x)		Proyecto de Presupuesto de Egresos / Formato 8				Art. 5 y 18 de la LDF	http://www.aguascalientes.gob.mx/transparencia/CONTABILIDAD/FormatosContabilidad/2019/Anual/4.pdf
2 Balance Presupuestario de Recursos Disponibles, en caso de ser negativo								
a.	Razones excepcionales que justifican el Balance Presupuestario de Recursos Disponibles negativo (y)		Iniciativa de Ley de Ingresos o Proyecto de Presupuesto de Egresos		N.A.		Art. 6 y 19 de la LDF	N.A.
b.	Fuente de recursos para cubrir el Balance Presupuestario de Recursos Disponibles negativo (z)		Iniciativa de Ley de Ingresos o Proyecto de Presupuesto de Egresos		N.A.		Art. 6 y 19 de la LDF	N.A.
c.	Número de ejercicios fiscales y acciones necesarias para cubrir el Balance Presupuestario de Recursos Disponibles negativo (aa)		Iniciativa de Ley de Ingresos o Proyecto de Presupuesto de Egresos		N.A.		Art. 6 y 19 de la LDF	N.A.
d.	Informes Trimestrales sobre el avance de las acciones para recuperar el Balance Presupuestario de Recursos Disponibles (bb)		Reporte Trim. y Cuenta Pública		N.A.		Art. 6 y 19 de la LDF	N.A.
3 Servicios Personales								
a.	Remuneraciones de los servidores públicos (cc)	SI	Proyecto de Presupuesto				Art. 10 y 21 de la LDF	http://www.aguascalientes.gob.mx/transparencia/CONTABILIDAD/FormatosContabilidad/2019/Anual/4.pdf
b.	Previsiones salariales y económicas para cubrir incrementos salariales, creación de plazas y otros (dd)		Proyecto de Presupuesto		N.A.		Art. 10 y 21 de la LDF	N.A.
INDICADORES DEL EJERCICIO PRESUPUESTARIO								
A. INDICADORES CUANTITATIVOS								
1 Ingresos Excedentes derivados de Ingresos de Libre Disposición								
a.	Monto de Ingresos Excedentes derivados de ILD (ee)	SI	Cuenta Pública / Formato 5			\$1,362,101,091	pesos	Art. 14 y 21 de la LDF https://eservicios2.aguascalientes.gob.mx/servi

A

							sios/sicaf2/SICAF2.aspx?id=3488364
b.	Monto de Ingresos Excedentes derivados de ILD destinados al fin del A.14, fracción I de la LDF (ff)	Cuenta Pública			0	pesos	Art. 14 y 21 de la LDF
c.	Monto de Ingresos Excedentes derivados de ILD destinados al fin del A.14, fracción II, a) de la LDF (gg)	Cuenta Pública			0	pesos	Art. 14 y 21 de la LDF
d.	Monto de Ingresos Excedentes derivados de ILD destinados al fin del A.14, fracción II, b) de la LDF (hh)	Cuenta Pública			0	pesos	Art. 14 y 21 de la LDF
e.	Monto de Ingresos Excedentes derivados de ILD destinados al fin del artículo noveno transitorio de la LDF (ii)	Cuenta Pública			0	pesos	Art. Noveno Transitorio de la LDF
B. INDICADORES CUALITATIVOS							
1	Análisis Costo-Beneficio para programas o proyectos de inversión mayores a 10 millones de UDIS (jj)	Página de internet de la Secretaría de Finanzas o Tesorería Municipal					Art. 13 frac. III y 21 de la LDF http://eservicios2.aguascalientes.gob.mx/servicios/sicaf2/Uploads/16822RendiciondecuentasCostodeProyectosdeInversionObrasPublicasCostodePrincipalesProyectosBelisarioDominguezAguascalientesANIO2019.pdf
2	Análisis de conveniencia y análisis de transferencia de riesgos de los proyectos APPs (kk)	Página de internet de la Secretaría de Finanzas o Tesorería Municipal		N.A.			Art. 13 frac. III y 21 de la LDF N.A.
3	Identificación de población objetivo, destino y temporalidad de subsidios (ll)	Página de internet de la Secretaría de Finanzas o Tesorería Municipal					Art. 13 frac. VII y 21 de la LDF http://www.aguascalientes.gob.mx/transparencia/CONTABILIDAD/ContabilidadGubernamental.html
INDICADORES DE DEUDA PÚBLICA							
A. INDICADORES CUANTITATIVOS							
1	Obligaciones a Corto Plazo						
a.	Límite de Obligaciones a Corto Plazo (mm)				0	pesos	Art. 30 frac. I de la LDF
b.	Obligaciones a Corto Plazo (nn)				0	pesos	Art. 30 frac. I de la LDF

